

BIOSIMILARI: ANALISI

TREND DEL COSTO

MEDIO PER DDD RISPETTO AL CANALE DI DISTRIBUZIONE RELATIVAMENTE ALLA CATEGORIA TERAPEUTICA (ATC IV)

Analisi grafica del trend del costo medio per DDD rispetto al canale di distribuzione relativamente alla categoria terapeutica (ATC IV) a livello nazionale e regionale

(Dati NSIS/Tracciabilità del farmaco e flusso Osmed aggiornati a dicembre-2022)

Elaborazione Ufficio MSF

ABRUZZO	1
Trend del costo medio per DDD anti tnf-alfa	2
Tabella con incidenza percentuale dei consumi secondo il canale di erogazione per anti tnf-alfa	3
Trend del costo medio per DDD bevacizumab	4
Tabella con incidenza percentuale dei consumi secondo il canale di erogazione per bevacizumab	5
Trend del costo medio per DDD eparine a basso peso molecolare	6
Tabella con incidenza percentuale dei consumi secondo il canale di erogazione per eparine a basso peso molecolare	7
Trend del costo medio per DDD epoetine	8
Tabella con incidenza percentuale dei consumi secondo il canale di erogazione per epoetine	9
Trend del costo medio per DDD fattori della crescita	10
Tabella con incidenza percentuale dei consumi secondo il canale di erogazione per fattori della crescita	11
Trend del costo medio per DDD follitropine	12
Tabella con incidenza percentuale dei consumi secondo il canale di erogazione per follitropine	13
Trend del costo medio per DDD insuline combinate (long/intermediate con fast)	14
Tabella con incidenza percentuale dei consumi secondo il canale di erogazione per insuline combinate (long/intermediate con fast)	15
Trend del costo medio per DDD insuline fast acting	16
Tabella con incidenza percentuale dei consumi secondo il canale di erogazione per insuline fast acting	17
Trend del costo medio per DDD insuline intermediate acting	18
Tabella con incidenza percentuale dei consumi secondo il canale di erogazione per insuline intermediate acting	19
Trend del costo medio per DDD insuline long acting	20
Tabella con incidenza percentuale dei consumi secondo il canale di erogazione per insuline long acting	21
Trend del costo medio per DDD rituximab	22
Tabella con incidenza percentuale dei consumi secondo il canale di erogazione per rituximab	23
Trend del costo medio per DDD somatropine	24
Tabella con incidenza percentuale dei consumi secondo il canale di erogazione per somatropine	25
Trend del costo medio per DDD teriparatide	26
Tabella con incidenza percentuale dei consumi secondo il canale di erogazione per teriparatide	27
Trend del costo medio per DDD trastuzumab	28
Tabella con incidenza percentuale dei consumi secondo il canale di erogazione per trastuzumab	29
BASILICATA	30
Trend del costo medio per DDD anti tnf-alfa	31
Tabella con incidenza percentuale dei consumi secondo il canale di erogazione per anti tnf-alfa	32
Trend del costo medio per DDD bevacizumab	33
Tabella con incidenza percentuale dei consumi secondo il canale di erogazione per bevacizumab	34
Trend del costo medio per DDD eparine a basso peso molecolare	35
Tabella con incidenza percentuale dei consumi secondo il canale di erogazione per eparine a basso peso molecolare	36
Trend del costo medio per DDD epoetine	37
Tabella con incidenza percentuale dei consumi secondo il canale di erogazione per epoetine	38
Trend del costo medio per DDD fattori della crescita	39
Tabella con incidenza percentuale dei consumi secondo il canale di erogazione per fattori della crescita	40
Trend del costo medio per DDD follitropine	41
Tabella con incidenza percentuale dei consumi secondo il canale di erogazione per follitropine	42
Trend del costo medio per DDD insuline combinate (long/intermediate con fast)	43
Tabella con incidenza percentuale dei consumi secondo il canale di erogazione per insuline combinate (long/intermediate con fast)	44
Trend del costo medio per DDD insuline fast acting	45
Tabella con incidenza percentuale dei consumi secondo il canale di erogazione per insuline fast acting	46
Trend del costo medio per DDD insuline intermediate acting	47

Tabella con incidenza percentuale dei consumi secondo il canale di erogazione per insuline intermediate acting	48
Trend del costo medio per DDD insuline long acting	49
Tabella con incidenza percentuale dei consumi secondo il canale di erogazione per insuline long acting	50
Trend del costo medio per DDD rituximab	51
Tabella con incidenza percentuale dei consumi secondo il canale di erogazione per rituximab	52
Trend del costo medio per DDD somatropine.....	53
Tabella con incidenza percentuale dei consumi secondo il canale di erogazione per somatropine.....	54
Trend del costo medio per DDD teriparatide	55
Tabella con incidenza percentuale dei consumi secondo il canale di erogazione per teriparatide	56
Trend del costo medio per DDD trastuzumab.....	57
Tabella con incidenza percentuale dei consumi secondo il canale di erogazione per trastuzumab	58
CALABRIA	59
Trend del costo medio per DDD anti tnf-alfa.....	60
Tabella con incidenza percentuale dei consumi secondo il canale di erogazione per anti tnf-alfa.....	61
Trend del costo medio per DDD bevacizumab	62
Tabella con incidenza percentuale dei consumi secondo il canale di erogazione per bevacizumab	63
Trend del costo medio per DDD eparine a basso peso molecolare	64
Tabella con incidenza percentuale dei consumi secondo il canale di erogazione per eparine a basso peso molecolare	65
Trend del costo medio per DDD epoetine.....	66
Tabella con incidenza percentuale dei consumi secondo il canale di erogazione per epoetine.....	67
Trend del costo medio per DDD fattori della crescita.....	68
Tabella con incidenza percentuale dei consumi secondo il canale di erogazione per fattori della crescita.....	69
Trend del costo medio per DDD follitropine	70
Tabella con incidenza percentuale dei consumi secondo il canale di erogazione per follitropine	71
Trend del costo medio per DDD insuline combinate (long/intermediate con fast)	72
Tabella con incidenza percentuale dei consumi secondo il canale di erogazione per insuline combinate (long/intermediate con fast)	73
Trend del costo medio per DDD insuline fast acting	74
Tabella con incidenza percentuale dei consumi secondo il canale di erogazione per insuline fast acting	75
Trend del costo medio per DDD insuline intermediate acting	76
Tabella con incidenza percentuale dei consumi secondo il canale di erogazione per insuline intermediate acting	77
Trend del costo medio per DDD insuline long acting	78
Tabella con incidenza percentuale dei consumi secondo il canale di erogazione per insuline long acting	79
Trend del costo medio per DDD rituximab	80
Tabella con incidenza percentuale dei consumi secondo il canale di erogazione per rituximab	81
Trend del costo medio per DDD somatropine.....	82
Tabella con incidenza percentuale dei consumi secondo il canale di erogazione per somatropine.....	83
Trend del costo medio per DDD teriparatide	84
Tabella con incidenza percentuale dei consumi secondo il canale di erogazione per teriparatide	85
Trend del costo medio per DDD trastuzumab.....	86
Tabella con incidenza percentuale dei consumi secondo il canale di erogazione per trastuzumab	87
CAMPANIA	88
Trend del costo medio per DDD anti tnf-alfa.....	89
Tabella con incidenza percentuale dei consumi secondo il canale di erogazione per anti tnf-alfa.....	90
Trend del costo medio per DDD bevacizumab	91
Tabella con incidenza percentuale dei consumi secondo il canale di erogazione per bevacizumab	92
Trend del costo medio per DDD eparine a basso peso molecolare	93
Tabella con incidenza percentuale dei consumi secondo il canale di erogazione per eparine a basso peso molecolare	94
Trend del costo medio per DDD epoetine.....	95

Tabella con incidenza percentuale dei consumi secondo il canale di erogazione per epoetine	96
Trend del costo medio per DDD fattori della crescita.....	97
Tabella con incidenza percentuale dei consumi secondo il canale di erogazione per fattori della crescita	98
Trend del costo medio per DDD follitropine	99
Tabella con incidenza percentuale dei consumi secondo il canale di erogazione per follitropine	100
Trend del costo medio per DDD insuline combinate (long/intermediate con fast)	101
Tabella con incidenza percentuale dei consumi secondo il canale di erogazione per insuline combinate (long/intermediate con fast)	102
Trend del costo medio per DDD insuline fast acting	103
Tabella con incidenza percentuale dei consumi secondo il canale di erogazione per insuline fast acting	104
Trend del costo medio per DDD insuline intermediate acting	105
Tabella con incidenza percentuale dei consumi secondo il canale di erogazione per insuline intermediate acting	106
Trend del costo medio per DDD insuline long acting	107
Tabella con incidenza percentuale dei consumi secondo il canale di erogazione per insuline long acting	108
Trend del costo medio per DDD rituximab	109
Tabella con incidenza percentuale dei consumi secondo il canale di erogazione per rituximab	110
Trend del costo medio per DDD somatropine.....	111
Tabella con incidenza percentuale dei consumi secondo il canale di erogazione per somatropine.....	112
Trend del costo medio per DDD teriparatide	113
Tabella con incidenza percentuale dei consumi secondo il canale di erogazione per teriparatide	114
Trend del costo medio per DDD trastuzumab.....	115
Tabella con incidenza percentuale dei consumi secondo il canale di erogazione per trastuzumab	116
EMILIA ROMAGNA	117
Trend del costo medio per DDD anti tnf-alfa.....	118
Tabella con incidenza percentuale dei consumi secondo il canale di erogazione per anti tnf-alfa.....	119
Trend del costo medio per DDD bevacizumab	120
Tabella con incidenza percentuale dei consumi secondo il canale di erogazione per bevacizumab	121
Trend del costo medio per DDD eparine a basso peso molecolare	122
Tabella con incidenza percentuale dei consumi secondo il canale di erogazione per eparine a basso peso molecolare	123
Trend del costo medio per DDD epoetine	124
Tabella con incidenza percentuale dei consumi secondo il canale di erogazione per epoetine	125
Trend del costo medio per DDD fattori della crescita.....	126
Tabella con incidenza percentuale dei consumi secondo il canale di erogazione per fattori della crescita	127
Trend del costo medio per DDD follitropine	128
Tabella con incidenza percentuale dei consumi secondo il canale di erogazione per follitropine	129
Trend del costo medio per DDD insuline combinate (long/intermediate con fast)	130
Tabella con incidenza percentuale dei consumi secondo il canale di erogazione per insuline combinate (long/intermediate con fast)	131
Trend del costo medio per DDD insuline fast acting	132
Tabella con incidenza percentuale dei consumi secondo il canale di erogazione per insuline fast acting	133
Trend del costo medio per DDD insuline intermediate acting	134
Tabella con incidenza percentuale dei consumi secondo il canale di erogazione per insuline intermediate acting	135
Trend del costo medio per DDD insuline long acting	136
Tabella con incidenza percentuale dei consumi secondo il canale di erogazione per insuline long acting	137
Trend del costo medio per DDD rituximab	138
Tabella con incidenza percentuale dei consumi secondo il canale di erogazione per rituximab	139
Trend del costo medio per DDD somatropine.....	140
Tabella con incidenza percentuale dei consumi secondo il canale di erogazione per somatropine.....	141
Trend del costo medio per DDD teriparatide	142
Tabella con incidenza percentuale dei consumi secondo il canale di erogazione per teriparatide	143

Trend del costo medio per DDD trastuzumab.....	144
Tabella con incidenza percentuale dei consumi secondo il canale di erogazione per trastuzumab.....	145
FRIULI VENEZIA GIULIA	146
Trend del costo medio per DDD anti tnf-alfa.....	147
Tabella con incidenza percentuale dei consumi secondo il canale di erogazione per anti tnf-alfa.....	148
Trend del costo medio per DDD bevacizumab	149
Tabella con incidenza percentuale dei consumi secondo il canale di erogazione per bevacizumab	150
Trend del costo medio per DDD eparine a basso peso molecolare	151
Tabella con incidenza percentuale dei consumi secondo il canale di erogazione per eparine a basso peso molecolare	152
Trend del costo medio per DDD epoetine.....	153
Tabella con incidenza percentuale dei consumi secondo il canale di erogazione per epoetine.....	154
Trend del costo medio per DDD fattori della crescita.....	155
Tabella con incidenza percentuale dei consumi secondo il canale di erogazione per fattori della crescita.....	156
Trend del costo medio per DDD follitropine	157
Tabella con incidenza percentuale dei consumi secondo il canale di erogazione per follitropine	158
Trend del costo medio per DDD insuline combinate (long/intermediate con fast)	159
Tabella con incidenza percentuale dei consumi secondo il canale di erogazione per insuline combinate (long/intermediate con fast)	160
Trend del costo medio per DDD insuline fast acting	161
Tabella con incidenza percentuale dei consumi secondo il canale di erogazione per insuline fast acting	162
Trend del costo medio per DDD insuline intermediate acting	163
Tabella con incidenza percentuale dei consumi secondo il canale di erogazione per insuline intermediate acting	164
Trend del costo medio per DDD insuline long acting	165
Tabella con incidenza percentuale dei consumi secondo il canale di erogazione per insuline long acting	166
Trend del costo medio per DDD rituximab.....	167
Tabella con incidenza percentuale dei consumi secondo il canale di erogazione per rituximab.....	168
Trend del costo medio per DDD somatropine.....	169
Tabella con incidenza percentuale dei consumi secondo il canale di erogazione per somatropine.....	170
Trend del costo medio per DDD teriparatide	171
Tabella con incidenza percentuale dei consumi secondo il canale di erogazione per teriparatide	172
Trend del costo medio per DDD trastuzumab.....	173
Tabella con incidenza percentuale dei consumi secondo il canale di erogazione per trastuzumab.....	174
ITALIA	175
Trend del costo medio per DDD anti tnf-alfa.....	176
Tabella con incidenza percentuale dei consumi secondo il canale di erogazione per anti tnf-alfa.....	177
Trend del costo medio per DDD bevacizumab	178
Tabella con incidenza percentuale dei consumi secondo il canale di erogazione per bevacizumab	179
Trend del costo medio per DDD eparine a basso peso molecolare	180
Tabella con incidenza percentuale dei consumi secondo il canale di erogazione per eparine a basso peso molecolare	181
Trend del costo medio per DDD epoetine.....	182
Tabella con incidenza percentuale dei consumi secondo il canale di erogazione per epoetine.....	183
Trend del costo medio per DDD fattori della crescita.....	184
Tabella con incidenza percentuale dei consumi secondo il canale di erogazione per fattori della crescita.....	185
Trend del costo medio per DDD follitropine	186
Tabella con incidenza percentuale dei consumi secondo il canale di erogazione per follitropine	187
Trend del costo medio per DDD insuline combinate (long/intermediate con fast)	188
Tabella con incidenza percentuale dei consumi secondo il canale di erogazione per insuline combinate (long/intermediate con fast)	189
Trend del costo medio per DDD insuline fast acting	190
Tabella con incidenza percentuale dei consumi secondo il canale di erogazione per insuline fast acting	191

Trend del costo medio per DDD insuline intermediate acting	192
Tabella con incidenza percentuale dei consumi secondo il canale di erogazione per insuline intermediate acting	193
Trend del costo medio per DDD insuline long acting	194
Tabella con incidenza percentuale dei consumi secondo il canale di erogazione per insuline long acting	195
Trend del costo medio per DDD rituximab	196
Tabella con incidenza percentuale dei consumi secondo il canale di erogazione per rituximab	197
Trend del costo medio per DDD somatropine	198
Tabella con incidenza percentuale dei consumi secondo il canale di erogazione per somatropine	199
Trend del costo medio per DDD teriparatide	200
Tabella con incidenza percentuale dei consumi secondo il canale di erogazione per teriparatide	201
Trend del costo medio per DDD trastuzumab	202
Tabella con incidenza percentuale dei consumi secondo il canale di erogazione per trastuzumab	203
LAZIO	204
Trend del costo medio per DDD anti tnf-alfa	205
Tabella con incidenza percentuale dei consumi secondo il canale di erogazione per anti tnf-alfa	206
Trend del costo medio per DDD bevacizumab	207
Tabella con incidenza percentuale dei consumi secondo il canale di erogazione per bevacizumab	208
Trend del costo medio per DDD eparine a basso peso molecolare	209
Tabella con incidenza percentuale dei consumi secondo il canale di erogazione per eparine a basso peso molecolare	210
Trend del costo medio per DDD epoetine	211
Tabella con incidenza percentuale dei consumi secondo il canale di erogazione per epoetine	212
Trend del costo medio per DDD fattori della crescita	213
Tabella con incidenza percentuale dei consumi secondo il canale di erogazione per fattori della crescita	214
Trend del costo medio per DDD follitropine	215
Tabella con incidenza percentuale dei consumi secondo il canale di erogazione per follitropine	216
Trend del costo medio per DDD insuline combinate (long/intermediate con fast)	217
Tabella con incidenza percentuale dei consumi secondo il canale di erogazione per insuline combinate (long/intermediate con fast)	218
Trend del costo medio per DDD insuline fast acting	219
Tabella con incidenza percentuale dei consumi secondo il canale di erogazione per insuline fast acting	220
Trend del costo medio per DDD insuline intermediate acting	221
Tabella con incidenza percentuale dei consumi secondo il canale di erogazione per insuline intermediate acting	222
Trend del costo medio per DDD insuline long acting	223
Tabella con incidenza percentuale dei consumi secondo il canale di erogazione per insuline long acting	224
Trend del costo medio per DDD rituximab	225
Tabella con incidenza percentuale dei consumi secondo il canale di erogazione per rituximab	226
Trend del costo medio per DDD somatropine	227
Tabella con incidenza percentuale dei consumi secondo il canale di erogazione per somatropine	228
Trend del costo medio per DDD teriparatide	229
Tabella con incidenza percentuale dei consumi secondo il canale di erogazione per teriparatide	230
Trend del costo medio per DDD trastuzumab	231
Tabella con incidenza percentuale dei consumi secondo il canale di erogazione per trastuzumab	232
LIGURIA	233
Trend del costo medio per DDD anti tnf-alfa	234
Tabella con incidenza percentuale dei consumi secondo il canale di erogazione per anti tnf-alfa	235
Trend del costo medio per DDD bevacizumab	236
Tabella con incidenza percentuale dei consumi secondo il canale di erogazione per bevacizumab	237
Trend del costo medio per DDD eparine a basso peso molecolare	238
Tabella con incidenza percentuale dei consumi secondo il canale di erogazione per eparine a basso peso molecolare	239

Trend del costo medio per DDD epoetine	240
Tabella con incidenza percentuale dei consumi secondo il canale di erogazione per epoetine	241
Trend del costo medio per DDD fattori della crescita	242
Tabella con incidenza percentuale dei consumi secondo il canale di erogazione per fattori della crescita	243
Trend del costo medio per DDD follitropine	244
Tabella con incidenza percentuale dei consumi secondo il canale di erogazione per follitropine	245
Trend del costo medio per DDD insuline combinate (long/intermediate con fast)	246
Tabella con incidenza percentuale dei consumi secondo il canale di erogazione per insuline combinate (long/intermediate con fast)	247
Trend del costo medio per DDD insuline fast acting	248
Tabella con incidenza percentuale dei consumi secondo il canale di erogazione per insuline fast acting	249
Trend del costo medio per DDD insuline intermediate acting	250
Tabella con incidenza percentuale dei consumi secondo il canale di erogazione per insuline intermediate acting	251
Trend del costo medio per DDD insuline long acting	252
Tabella con incidenza percentuale dei consumi secondo il canale di erogazione per insuline long acting	253
Trend del costo medio per DDD rituximab	254
Tabella con incidenza percentuale dei consumi secondo il canale di erogazione per rituximab	255
Trend del costo medio per DDD somatropine	256
Tabella con incidenza percentuale dei consumi secondo il canale di erogazione per somatropine	257
Trend del costo medio per DDD teriparatide	258
Tabella con incidenza percentuale dei consumi secondo il canale di erogazione per teriparatide	259
Trend del costo medio per DDD trastuzumab	260
Tabella con incidenza percentuale dei consumi secondo il canale di erogazione per trastuzumab	261
LOMBARDIA	262
Trend del costo medio per DDD anti tnf-alfa	263
Tabella con incidenza percentuale dei consumi secondo il canale di erogazione per anti tnf-alfa	264
Trend del costo medio per DDD bevacizumab	265
Tabella con incidenza percentuale dei consumi secondo il canale di erogazione per bevacizumab	266
Trend del costo medio per DDD eparine a basso peso molecolare	267
Tabella con incidenza percentuale dei consumi secondo il canale di erogazione per eparine a basso peso molecolare	268
Trend del costo medio per DDD epoetine	269
Tabella con incidenza percentuale dei consumi secondo il canale di erogazione per epoetine	270
Trend del costo medio per DDD fattori della crescita	271
Tabella con incidenza percentuale dei consumi secondo il canale di erogazione per fattori della crescita	272
Trend del costo medio per DDD follitropine	273
Tabella con incidenza percentuale dei consumi secondo il canale di erogazione per follitropine	274
Trend del costo medio per DDD insuline combinate (long/intermediate con fast)	275
Tabella con incidenza percentuale dei consumi secondo il canale di erogazione per insuline combinate (long/intermediate con fast)	276
Trend del costo medio per DDD insuline fast acting	277
Tabella con incidenza percentuale dei consumi secondo il canale di erogazione per insuline fast acting	278
Trend del costo medio per DDD insuline intermediate acting	279
Tabella con incidenza percentuale dei consumi secondo il canale di erogazione per insuline intermediate acting	280
Trend del costo medio per DDD insuline long acting	281
Tabella con incidenza percentuale dei consumi secondo il canale di erogazione per insuline long acting	282
Trend del costo medio per DDD rituximab	283
Tabella con incidenza percentuale dei consumi secondo il canale di erogazione per rituximab	284
Trend del costo medio per DDD somatropine	285
Tabella con incidenza percentuale dei consumi secondo il canale di erogazione per somatropine	286
Trend del costo medio per DDD teriparatide	287

Tabella con incidenza percentuale dei consumi secondo il canale di erogazione per teriparatide	288
Trend del costo medio per DDD trastuzumab.....	289
Tabella con incidenza percentuale dei consumi secondo il canale di erogazione per trastuzumab	290
MARCHE	291
Trend del costo medio per DDD anti tnf-alfa.....	292
Tabella con incidenza percentuale dei consumi secondo il canale di erogazione per anti tnf-alfa.....	293
Trend del costo medio per DDD bevacizumab	294
Tabella con incidenza percentuale dei consumi secondo il canale di erogazione per bevacizumab	295
Trend del costo medio per DDD eparine a basso peso molecolare	296
Tabella con incidenza percentuale dei consumi secondo il canale di erogazione per eparine a basso peso molecolare	297
Trend del costo medio per DDD epoetine.....	298
Tabella con incidenza percentuale dei consumi secondo il canale di erogazione per epoetine.....	299
Trend del costo medio per DDD fattori della crescita.....	300
Tabella con incidenza percentuale dei consumi secondo il canale di erogazione per fattori della crescita	301
Trend del costo medio per DDD follitropine	302
Tabella con incidenza percentuale dei consumi secondo il canale di erogazione per follitropine	303
Trend del costo medio per DDD insuline combinate (long/intermediate con fast)	304
Tabella con incidenza percentuale dei consumi secondo il canale di erogazione per insuline combinate (long/intermediate con fast)	305
Trend del costo medio per DDD insuline fast acting	306
Tabella con incidenza percentuale dei consumi secondo il canale di erogazione per insuline fast acting	307
Trend del costo medio per DDD insuline intermediate acting	308
Tabella con incidenza percentuale dei consumi secondo il canale di erogazione per insuline intermediate acting	309
Trend del costo medio per DDD insuline long acting	310
Tabella con incidenza percentuale dei consumi secondo il canale di erogazione per insuline long acting	311
Trend del costo medio per DDD rituximab.....	312
Tabella con incidenza percentuale dei consumi secondo il canale di erogazione per rituximab.....	313
Trend del costo medio per DDD somatropine.....	314
Tabella con incidenza percentuale dei consumi secondo il canale di erogazione per somatropine.....	315
Trend del costo medio per DDD teriparatide	316
Tabella con incidenza percentuale dei consumi secondo il canale di erogazione per teriparatide	317
Trend del costo medio per DDD trastuzumab.....	318
Tabella con incidenza percentuale dei consumi secondo il canale di erogazione per trastuzumab	319
MOLISE	320
Trend del costo medio per DDD anti tnf-alfa.....	321
Tabella con incidenza percentuale dei consumi secondo il canale di erogazione per anti tnf-alfa.....	322
Trend del costo medio per DDD bevacizumab	323
Tabella con incidenza percentuale dei consumi secondo il canale di erogazione per bevacizumab	324
Trend del costo medio per DDD eparine a basso peso molecolare	325
Tabella con incidenza percentuale dei consumi secondo il canale di erogazione per eparine a basso peso molecolare	326
Trend del costo medio per DDD epoetine.....	327
Tabella con incidenza percentuale dei consumi secondo il canale di erogazione per epoetine.....	328
Trend del costo medio per DDD fattori della crescita.....	329
Tabella con incidenza percentuale dei consumi secondo il canale di erogazione per fattori della crescita	330
Trend del costo medio per DDD follitropine	331
Tabella con incidenza percentuale dei consumi secondo il canale di erogazione per follitropine	332
Trend del costo medio per DDD insuline combinate (long/intermediate con fast)	333
Tabella con incidenza percentuale dei consumi secondo il canale di erogazione per insuline combinate (long/intermediate con fast)	334
Trend del costo medio per DDD insuline fast acting	335

Tabella con incidenza percentuale dei consumi secondo il canale di erogazione per insuline fast acting	336
Trend del costo medio per DDD insuline intermediate acting	337
Tabella con incidenza percentuale dei consumi secondo il canale di erogazione per insuline intermediate acting	338
Trend del costo medio per DDD insuline long acting	339
Tabella con incidenza percentuale dei consumi secondo il canale di erogazione per insuline long acting	340
Trend del costo medio per DDD rituximab	341
Tabella con incidenza percentuale dei consumi secondo il canale di erogazione per rituximab.....	342
Trend del costo medio per DDD somatropine.....	343
Tabella con incidenza percentuale dei consumi secondo il canale di erogazione per somatropine.....	344
Trend del costo medio per DDD teriparatide	345
Tabella con incidenza percentuale dei consumi secondo il canale di erogazione per teriparatide	346
Trend del costo medio per DDD trastuzumab	347
Tabella con incidenza percentuale dei consumi secondo il canale di erogazione per trastuzumab	348
PIEMONTE	349
Trend del costo medio per DDD anti tnf-alfa.....	350
Tabella con incidenza percentuale dei consumi secondo il canale di erogazione per anti tnf-alfa.....	351
Trend del costo medio per DDD bevacizumab	352
Tabella con incidenza percentuale dei consumi secondo il canale di erogazione per bevacizumab	353
Trend del costo medio per DDD eparine a basso peso molecolare	354
Tabella con incidenza percentuale dei consumi secondo il canale di erogazione per eparine a basso peso molecolare	355
Trend del costo medio per DDD epoetine.....	356
Tabella con incidenza percentuale dei consumi secondo il canale di erogazione per epoetine.....	357
Trend del costo medio per DDD fattori della crescita.....	358
Tabella con incidenza percentuale dei consumi secondo il canale di erogazione per fattori della crescita.....	359
Trend del costo medio per DDD follitropine	360
Tabella con incidenza percentuale dei consumi secondo il canale di erogazione per follitropine	361
Trend del costo medio per DDD insuline combinate (long/intermediate con fast)	362
Tabella con incidenza percentuale dei consumi secondo il canale di erogazione per insuline combinate (long/intermediate con fast)	363
Trend del costo medio per DDD insuline fast acting	364
Tabella con incidenza percentuale dei consumi secondo il canale di erogazione per insuline fast acting	365
Trend del costo medio per DDD insuline intermediate acting	366
Tabella con incidenza percentuale dei consumi secondo il canale di erogazione per insuline intermediate acting	367
Trend del costo medio per DDD insuline long acting	368
Tabella con incidenza percentuale dei consumi secondo il canale di erogazione per insuline long acting	369
Trend del costo medio per DDD rituximab	370
Tabella con incidenza percentuale dei consumi secondo il canale di erogazione per rituximab.....	371
Trend del costo medio per DDD somatropine.....	372
Tabella con incidenza percentuale dei consumi secondo il canale di erogazione per somatropine.....	373
Trend del costo medio per DDD teriparatide	374
Tabella con incidenza percentuale dei consumi secondo il canale di erogazione per teriparatide	375
Trend del costo medio per DDD trastuzumab	376
Tabella con incidenza percentuale dei consumi secondo il canale di erogazione per trastuzumab	377
PROV. AUT. BOLZANO	378
Trend del costo medio per DDD anti tnf-alfa.....	379
Tabella con incidenza percentuale dei consumi secondo il canale di erogazione per anti tnf-alfa.....	380
Trend del costo medio per DDD bevacizumab	381
Tabella con incidenza percentuale dei consumi secondo il canale di erogazione per bevacizumab	382
Trend del costo medio per DDD eparine a basso peso molecolare	383

Tabella con incidenza percentuale dei consumi secondo il canale di erogazione per eparine a basso peso molecolare	384
Trend del costo medio per DDD epoetine	385
Tabella con incidenza percentuale dei consumi secondo il canale di erogazione per epoetine	386
Trend del costo medio per DDD fattori della crescita	387
Tabella con incidenza percentuale dei consumi secondo il canale di erogazione per fattori della crescita	388
Trend del costo medio per DDD follitropine	389
Tabella con incidenza percentuale dei consumi secondo il canale di erogazione per follitropine	390
Trend del costo medio per DDD insuline combinate (long/intermediate con fast)	391
Tabella con incidenza percentuale dei consumi secondo il canale di erogazione per insuline combinate (long/intermediate con fast)	392
Trend del costo medio per DDD insuline fast acting	393
Tabella con incidenza percentuale dei consumi secondo il canale di erogazione per insuline fast acting	394
Trend del costo medio per DDD insuline intermediate acting	395
Tabella con incidenza percentuale dei consumi secondo il canale di erogazione per insuline intermediate acting	396
Trend del costo medio per DDD insuline long acting	397
Tabella con incidenza percentuale dei consumi secondo il canale di erogazione per insuline long acting	398
Trend del costo medio per DDD rituximab	399
Tabella con incidenza percentuale dei consumi secondo il canale di erogazione per rituximab	400
Trend del costo medio per DDD somatropine	401
Tabella con incidenza percentuale dei consumi secondo il canale di erogazione per somatropine	402
Trend del costo medio per DDD teriparatide	403
Tabella con incidenza percentuale dei consumi secondo il canale di erogazione per teriparatide	404
Trend del costo medio per DDD trastuzumab	405
Tabella con incidenza percentuale dei consumi secondo il canale di erogazione per trastuzumab	406
PROV. AUT. TRENTO	407
Trend del costo medio per DDD anti tnf-alfa	408
Tabella con incidenza percentuale dei consumi secondo il canale di erogazione per anti tnf-alfa	409
Trend del costo medio per DDD bevacizumab	410
Tabella con incidenza percentuale dei consumi secondo il canale di erogazione per bevacizumab	411
Trend del costo medio per DDD eparine a basso peso molecolare	412
Tabella con incidenza percentuale dei consumi secondo il canale di erogazione per eparine a basso peso molecolare	413
Trend del costo medio per DDD epoetine	414
Tabella con incidenza percentuale dei consumi secondo il canale di erogazione per epoetine	415
Trend del costo medio per DDD fattori della crescita	416
Tabella con incidenza percentuale dei consumi secondo il canale di erogazione per fattori della crescita	417
Trend del costo medio per DDD follitropine	418
Tabella con incidenza percentuale dei consumi secondo il canale di erogazione per follitropine	419
Trend del costo medio per DDD insuline combinate (long/intermediate con fast)	420
Tabella con incidenza percentuale dei consumi secondo il canale di erogazione per insuline combinate (long/intermediate con fast)	421
Trend del costo medio per DDD insuline fast acting	422
Tabella con incidenza percentuale dei consumi secondo il canale di erogazione per insuline fast acting	423
Trend del costo medio per DDD insuline intermediate acting	424
Tabella con incidenza percentuale dei consumi secondo il canale di erogazione per insuline intermediate acting	425
Trend del costo medio per DDD insuline long acting	426
Tabella con incidenza percentuale dei consumi secondo il canale di erogazione per insuline long acting	427
Trend del costo medio per DDD rituximab	428
Tabella con incidenza percentuale dei consumi secondo il canale di erogazione per rituximab	429
Trend del costo medio per DDD somatropine	430
Tabella con incidenza percentuale dei consumi secondo il canale di erogazione per somatropine	431

Trend del costo medio per DDD teriparatide	432
Tabella con incidenza percentuale dei consumi secondo il canale di erogazione per teriparatide	433
Trend del costo medio per DDD trastuzumab	434
Tabella con incidenza percentuale dei consumi secondo il canale di erogazione per trastuzumab	435
PUGLIA	436
Trend del costo medio per DDD anti tnf-alfa.....	437
Tabella con incidenza percentuale dei consumi secondo il canale di erogazione per anti tnf-alfa.....	438
Trend del costo medio per DDD bevacizumab	439
Tabella con incidenza percentuale dei consumi secondo il canale di erogazione per bevacizumab	440
Trend del costo medio per DDD eparine a basso peso molecolare	441
Tabella con incidenza percentuale dei consumi secondo il canale di erogazione per eparine a basso peso molecolare	442
Trend del costo medio per DDD epoetine.....	443
Tabella con incidenza percentuale dei consumi secondo il canale di erogazione per epoetine.....	444
Trend del costo medio per DDD fattori della crescita.....	445
Tabella con incidenza percentuale dei consumi secondo il canale di erogazione per fattori della crescita.....	446
Trend del costo medio per DDD follitropine	447
Tabella con incidenza percentuale dei consumi secondo il canale di erogazione per follitropine	448
Trend del costo medio per DDD insuline combinate (long/intermediate con fast)	449
Tabella con incidenza percentuale dei consumi secondo il canale di erogazione per insuline combinate (long/intermediate con fast)	450
Trend del costo medio per DDD insuline fast acting	451
Tabella con incidenza percentuale dei consumi secondo il canale di erogazione per insuline fast acting	452
Trend del costo medio per DDD insuline intermediate acting	453
Tabella con incidenza percentuale dei consumi secondo il canale di erogazione per insuline intermediate acting	454
Trend del costo medio per DDD insuline long acting	455
Tabella con incidenza percentuale dei consumi secondo il canale di erogazione per insuline long acting	456
Trend del costo medio per DDD rituximab	457
Tabella con incidenza percentuale dei consumi secondo il canale di erogazione per rituximab	458
Trend del costo medio per DDD somatropine.....	459
Tabella con incidenza percentuale dei consumi secondo il canale di erogazione per somatropine.....	460
Trend del costo medio per DDD teriparatide	461
Tabella con incidenza percentuale dei consumi secondo il canale di erogazione per teriparatide	462
Trend del costo medio per DDD trastuzumab	463
Tabella con incidenza percentuale dei consumi secondo il canale di erogazione per trastuzumab	464
SARDEGNA	465
Trend del costo medio per DDD anti tnf-alfa.....	466
Tabella con incidenza percentuale dei consumi secondo il canale di erogazione per anti tnf-alfa.....	467
Trend del costo medio per DDD bevacizumab	468
Tabella con incidenza percentuale dei consumi secondo il canale di erogazione per bevacizumab	469
Trend del costo medio per DDD eparine a basso peso molecolare	470
Tabella con incidenza percentuale dei consumi secondo il canale di erogazione per eparine a basso peso molecolare	471
Trend del costo medio per DDD epoetine.....	472
Tabella con incidenza percentuale dei consumi secondo il canale di erogazione per epoetine.....	473
Trend del costo medio per DDD fattori della crescita.....	474
Tabella con incidenza percentuale dei consumi secondo il canale di erogazione per fattori della crescita.....	475
Trend del costo medio per DDD follitropine	476
Tabella con incidenza percentuale dei consumi secondo il canale di erogazione per follitropine	477
Trend del costo medio per DDD insuline combinate (long/intermediate con fast)	478
Tabella con incidenza percentuale dei consumi secondo il canale di erogazione per insuline combinate (long/intermediate con fast)	479

Trend del costo medio per DDD insuline fast acting	480
Tabella con incidenza percentuale dei consumi secondo il canale di erogazione per insuline fast acting	481
Trend del costo medio per DDD insuline intermediate acting	482
Tabella con incidenza percentuale dei consumi secondo il canale di erogazione per insuline intermediate acting	483
Trend del costo medio per DDD insuline long acting	484
Tabella con incidenza percentuale dei consumi secondo il canale di erogazione per insuline long acting	485
Trend del costo medio per DDD rituximab	486
Tabella con incidenza percentuale dei consumi secondo il canale di erogazione per rituximab	487
Trend del costo medio per DDD somatropine.....	488
Tabella con incidenza percentuale dei consumi secondo il canale di erogazione per somatropine.....	489
Trend del costo medio per DDD teriparatide	490
Tabella con incidenza percentuale dei consumi secondo il canale di erogazione per teriparatide	491
Trend del costo medio per DDD trastuzumab	492
Tabella con incidenza percentuale dei consumi secondo il canale di erogazione per trastuzumab	493
SICILIA	494
Trend del costo medio per DDD anti tnf-alfa.....	495
Tabella con incidenza percentuale dei consumi secondo il canale di erogazione per anti tnf-alfa.....	496
Trend del costo medio per DDD bevacizumab	497
Tabella con incidenza percentuale dei consumi secondo il canale di erogazione per bevacizumab	498
Trend del costo medio per DDD eparine a basso peso molecolare	499
Tabella con incidenza percentuale dei consumi secondo il canale di erogazione per eparine a basso peso molecolare	500
Trend del costo medio per DDD epoetine.....	501
Tabella con incidenza percentuale dei consumi secondo il canale di erogazione per epoetine.....	502
Trend del costo medio per DDD fattori della crescita.....	503
Tabella con incidenza percentuale dei consumi secondo il canale di erogazione per fattori della crescita.....	504
Trend del costo medio per DDD follitropine	505
Tabella con incidenza percentuale dei consumi secondo il canale di erogazione per follitropine	506
Trend del costo medio per DDD insuline combinate (long/intermediate con fast)	507
Tabella con incidenza percentuale dei consumi secondo il canale di erogazione per insuline combinate (long/intermediate con fast)	508
Trend del costo medio per DDD insuline fast acting	509
Tabella con incidenza percentuale dei consumi secondo il canale di erogazione per insuline fast acting	510
Trend del costo medio per DDD insuline intermediate acting	511
Tabella con incidenza percentuale dei consumi secondo il canale di erogazione per insuline intermediate acting	512
Trend del costo medio per DDD insuline long acting	513
Tabella con incidenza percentuale dei consumi secondo il canale di erogazione per insuline long acting	514
Trend del costo medio per DDD rituximab	515
Tabella con incidenza percentuale dei consumi secondo il canale di erogazione per rituximab.....	516
Trend del costo medio per DDD somatropine.....	517
Tabella con incidenza percentuale dei consumi secondo il canale di erogazione per somatropine.....	518
Trend del costo medio per DDD teriparatide	519
Tabella con incidenza percentuale dei consumi secondo il canale di erogazione per teriparatide	520
Trend del costo medio per DDD trastuzumab	521
Tabella con incidenza percentuale dei consumi secondo il canale di erogazione per trastuzumab	522
TOSCANA	523
Trend del costo medio per DDD anti tnf-alfa.....	524
Tabella con incidenza percentuale dei consumi secondo il canale di erogazione per anti tnf-alfa.....	525
Trend del costo medio per DDD bevacizumab	526
Tabella con incidenza percentuale dei consumi secondo il canale di erogazione per bevacizumab	527

Trend del costo medio per DDD eparine a basso peso molecolare	528
Tabella con incidenza percentuale dei consumi secondo il canale di erogazione per eparine a basso peso molecolare	529
Trend del costo medio per DDD epoetine	530
Tabella con incidenza percentuale dei consumi secondo il canale di erogazione per epoetine	531
Trend del costo medio per DDD fattori della crescita	532
Tabella con incidenza percentuale dei consumi secondo il canale di erogazione per fattori della crescita	533
Trend del costo medio per DDD follitropine	534
Tabella con incidenza percentuale dei consumi secondo il canale di erogazione per follitropine	535
Trend del costo medio per DDD insuline combinate (long/intermediate con fast)	536
Tabella con incidenza percentuale dei consumi secondo il canale di erogazione per insuline combinate (long/intermediate con fast)	537
Trend del costo medio per DDD insuline fast acting	538
Tabella con incidenza percentuale dei consumi secondo il canale di erogazione per insuline fast acting	539
Trend del costo medio per DDD insuline intermediate acting	540
Tabella con incidenza percentuale dei consumi secondo il canale di erogazione per insuline intermediate acting	541
Trend del costo medio per DDD insuline long acting	542
Tabella con incidenza percentuale dei consumi secondo il canale di erogazione per insuline long acting	543
Trend del costo medio per DDD rituximab	544
Tabella con incidenza percentuale dei consumi secondo il canale di erogazione per rituximab	545
Trend del costo medio per DDD somatropine	546
Tabella con incidenza percentuale dei consumi secondo il canale di erogazione per somatropine	547
Trend del costo medio per DDD teriparatide	548
Tabella con incidenza percentuale dei consumi secondo il canale di erogazione per teriparatide	549
Trend del costo medio per DDD trastuzumab	550
Tabella con incidenza percentuale dei consumi secondo il canale di erogazione per trastuzumab	551
UMBRIA	552
Trend del costo medio per DDD anti tnf-alfa	553
Tabella con incidenza percentuale dei consumi secondo il canale di erogazione per anti tnf-alfa	554
Trend del costo medio per DDD bevacizumab	555
Tabella con incidenza percentuale dei consumi secondo il canale di erogazione per bevacizumab	556
Trend del costo medio per DDD eparine a basso peso molecolare	557
Tabella con incidenza percentuale dei consumi secondo il canale di erogazione per eparine a basso peso molecolare	558
Trend del costo medio per DDD epoetine	559
Tabella con incidenza percentuale dei consumi secondo il canale di erogazione per epoetine	560
Trend del costo medio per DDD fattori della crescita	561
Tabella con incidenza percentuale dei consumi secondo il canale di erogazione per fattori della crescita	562
Trend del costo medio per DDD follitropine	563
Tabella con incidenza percentuale dei consumi secondo il canale di erogazione per follitropine	564
Trend del costo medio per DDD insuline combinate (long/intermediate con fast)	565
Tabella con incidenza percentuale dei consumi secondo il canale di erogazione per insuline combinate (long/intermediate con fast)	566
Trend del costo medio per DDD insuline fast acting	567
Tabella con incidenza percentuale dei consumi secondo il canale di erogazione per insuline fast acting	568
Trend del costo medio per DDD insuline intermediate acting	569
Tabella con incidenza percentuale dei consumi secondo il canale di erogazione per insuline intermediate acting	570
Trend del costo medio per DDD insuline long acting	571
Tabella con incidenza percentuale dei consumi secondo il canale di erogazione per insuline long acting	572
Trend del costo medio per DDD rituximab	573
Tabella con incidenza percentuale dei consumi secondo il canale di erogazione per rituximab	574
Trend del costo medio per DDD somatropine	575

Tabella con incidenza percentuale dei consumi secondo il canale di erogazione per somatropine.....	576
Trend del costo medio per DDD teriparatide	577
Tabella con incidenza percentuale dei consumi secondo il canale di erogazione per teriparatide	578
Trend del costo medio per DDD trastuzumab.....	579
Tabella con incidenza percentuale dei consumi secondo il canale di erogazione per trastuzumab	580
V.AOSTA	581
Trend del costo medio per DDD anti tnf-alfa.....	582
Tabella con incidenza percentuale dei consumi secondo il canale di erogazione per anti tnf-alfa.....	583
Trend del costo medio per DDD bevacizumab	584
Tabella con incidenza percentuale dei consumi secondo il canale di erogazione per bevacizumab	585
Trend del costo medio per DDD eparine a basso peso molecolare	586
Tabella con incidenza percentuale dei consumi secondo il canale di erogazione per eparine a basso peso molecolare	587
Trend del costo medio per DDD epoetine.....	588
Tabella con incidenza percentuale dei consumi secondo il canale di erogazione per epoetine.....	589
Trend del costo medio per DDD fattori della crescita.....	590
Tabella con incidenza percentuale dei consumi secondo il canale di erogazione per fattori della crescita.....	591
Trend del costo medio per DDD follitropine	592
Tabella con incidenza percentuale dei consumi secondo il canale di erogazione per follitropine	593
Trend del costo medio per DDD insuline combinate (long/intermediate con fast)	594
Tabella con incidenza percentuale dei consumi secondo il canale di erogazione per insuline combinate (long/intermediate con fast)	595
Trend del costo medio per DDD insuline fast acting	596
Tabella con incidenza percentuale dei consumi secondo il canale di erogazione per insuline fast acting	597
Trend del costo medio per DDD insuline intermediate acting	598
Tabella con incidenza percentuale dei consumi secondo il canale di erogazione per insuline intermediate acting	599
Trend del costo medio per DDD insuline long acting	600
Tabella con incidenza percentuale dei consumi secondo il canale di erogazione per insuline long acting	601
Trend del costo medio per DDD rituximab.....	602
Tabella con incidenza percentuale dei consumi secondo il canale di erogazione per rituximab.....	603
Trend del costo medio per DDD somatropine.....	604
Tabella con incidenza percentuale dei consumi secondo il canale di erogazione per somatropine.....	605
Trend del costo medio per DDD teriparatide	606
Tabella con incidenza percentuale dei consumi secondo il canale di erogazione per teriparatide	607
Trend del costo medio per DDD trastuzumab.....	608
Tabella con incidenza percentuale dei consumi secondo il canale di erogazione per trastuzumab	609
VENETO	610
Trend del costo medio per DDD anti tnf-alfa.....	611
Tabella con incidenza percentuale dei consumi secondo il canale di erogazione per anti tnf-alfa.....	612
Trend del costo medio per DDD bevacizumab	613
Tabella con incidenza percentuale dei consumi secondo il canale di erogazione per bevacizumab	614
Trend del costo medio per DDD eparine a basso peso molecolare	615
Tabella con incidenza percentuale dei consumi secondo il canale di erogazione per eparine a basso peso molecolare	616
Trend del costo medio per DDD epoetine.....	617
Tabella con incidenza percentuale dei consumi secondo il canale di erogazione per epoetine.....	618
Trend del costo medio per DDD fattori della crescita.....	619
Tabella con incidenza percentuale dei consumi secondo il canale di erogazione per fattori della crescita.....	620
Trend del costo medio per DDD follitropine	621
Tabella con incidenza percentuale dei consumi secondo il canale di erogazione per follitropine	622
Trend del costo medio per DDD insuline combinate (long/intermediate con fast)	623

Tabella con incidenza percentuale dei consumi secondo il canale di erogazione per insuline combinate (long/intermediate con fast)	624
Trend del costo medio per DDD insuline fast acting	625
Tabella con incidenza percentuale dei consumi secondo il canale di erogazione per insuline fast acting	626
Trend del costo medio per DDD insuline intermediate acting	627
Tabella con incidenza percentuale dei consumi secondo il canale di erogazione per insuline intermediate acting	628
Trend del costo medio per DDD insuline long acting	629
Tabella con incidenza percentuale dei consumi secondo il canale di erogazione per insuline long acting	630
Trend del costo medio per DDD rituximab	631
Tabella con incidenza percentuale dei consumi secondo il canale di erogazione per rituximab	632
Trend del costo medio per DDD somatropine	633
Tabella con incidenza percentuale dei consumi secondo il canale di erogazione per somatropine	634
Trend del costo medio per DDD teriparatide	635
Tabella con incidenza percentuale dei consumi secondo il canale di erogazione per teriparatide	636
Trend del costo medio per DDD trastuzumab	637
Tabella con incidenza percentuale dei consumi secondo il canale di erogazione per trastuzumab	638

SINTESI REPORT 4 – ANALISI DEL TREND DEL COSTO MEDIO PER DDD RISPETTO AL CANALE DI DISTRIBUZIONE RELATIVAMENTE ALLA CATEGORIA TERAPEUTICA

In questo documento viene proposta un'analisi sull'andamento del costo medio DDD, confrontando i diversi canali di distribuzione nelle varie regioni. Viene riportata graficamente la serie storica dell'andamento del costo medio DDD, da gennaio 2016 all'ultimo mese per il quale sono disponibili i dati, stratificando i valori registrati nel canale degli acquisti diretti (flusso NSIS della tracciabilità del farmaco) e nel flusso della farmaceutica convenzionata (flusso OsMed). Una tabella di sintesi riporta, inoltre, la percentuale del consumo, espresso in DDD, relativo ai due canali di erogazione. I dati evidenziano la profonda eterogeneità territoriale nel ricorso alle varie forme distributive nel caso dei farmaci di classe A della continuità ospedale-territorio (Distribuzione Diretta, Distribuzione Per Conto, Convenzionata), che risulta essere particolarmente evidente per alcune molecole. Le eparine a basso peso molecolare, ad esempio, mostrano percentuali molto basse delle quantità erogate nel canale della farmaceutica convenzionata per regioni quali Emilia-Romagna e Marche e valori prossimi al 100% per altre quali Valle d'Aosta e Toscana



ABRUZZO. Trend mensile costo medio per DDD

ABRUZZO. ANTI TNF-ALFA - Andamento mensile del costo medio per DDD

(Dati aggiornati al mese di dic-2022)

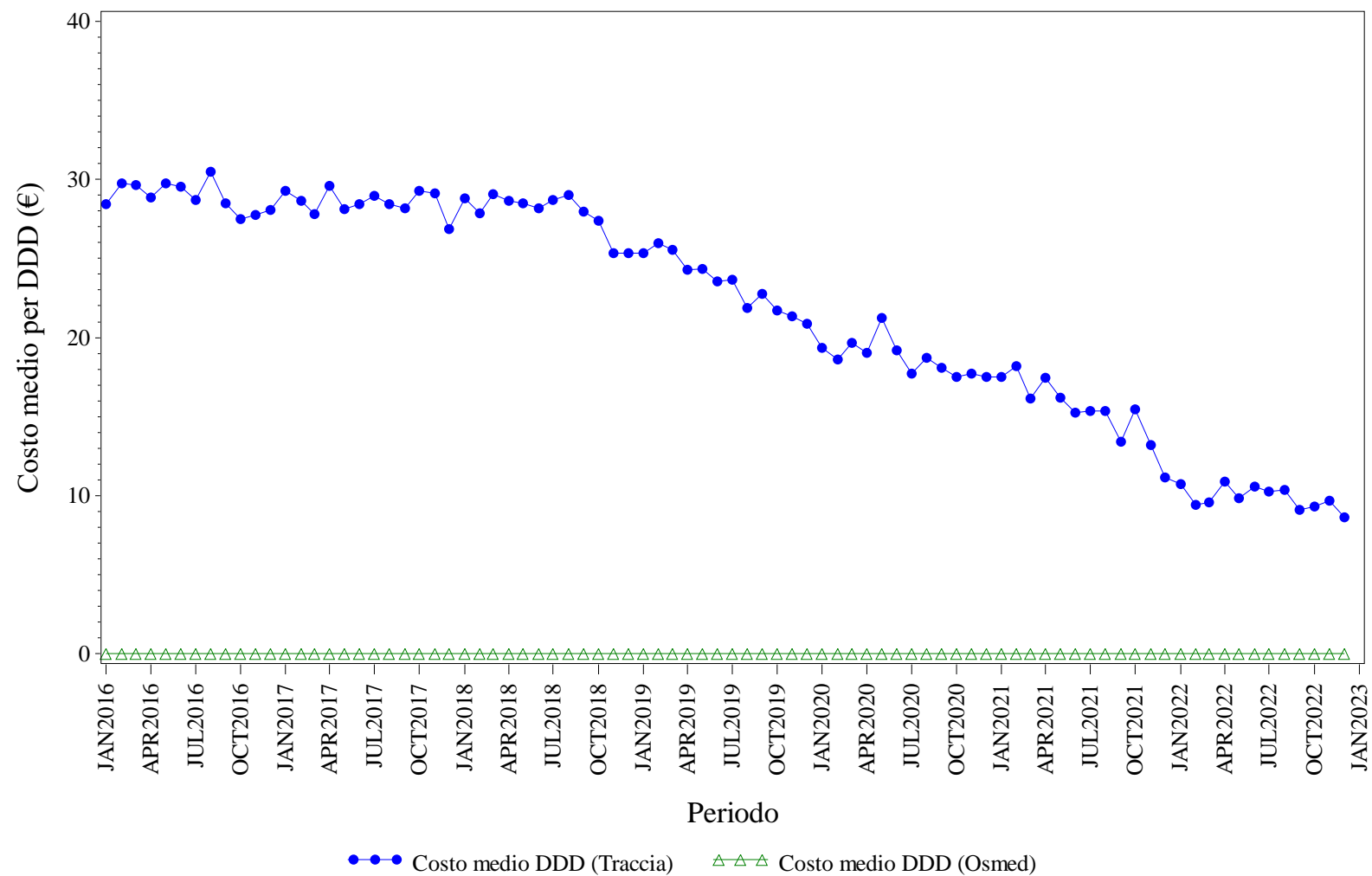

Elaborazione AIFA – Ufficio Monitoraggio della spesa farmaceutica
Dato NSIS/Tracciabilita' e flusso Osmed



ANTI TNF-ALFA - Distribuzione dei consumi (DDD) secondo il canale di erogazione nel periodo 2016-2022

Regione	Anno	% di DDD in convenzionata (osmed)	% di DDD nel canale ospedaliero (tracciabilità)
ABRUZZO	2016	0.00%	100.0%
ABRUZZO	2017	0.00%	100.0%
ABRUZZO	2018	0.00%	100.0%
ABRUZZO	2019	0.00%	100.0%
ABRUZZO	2020	0.00%	100.0%
ABRUZZO	2021	0.00%	100.0%
ABRUZZO	2022	0.00%	100.0%

Dato 2022 aggiornato al periodo gen-dic

ABRUZZO. BEVACIZUMAB - Andamento mensile del costo medio per DDD

(Dati aggiornati al mese di dic-2022)

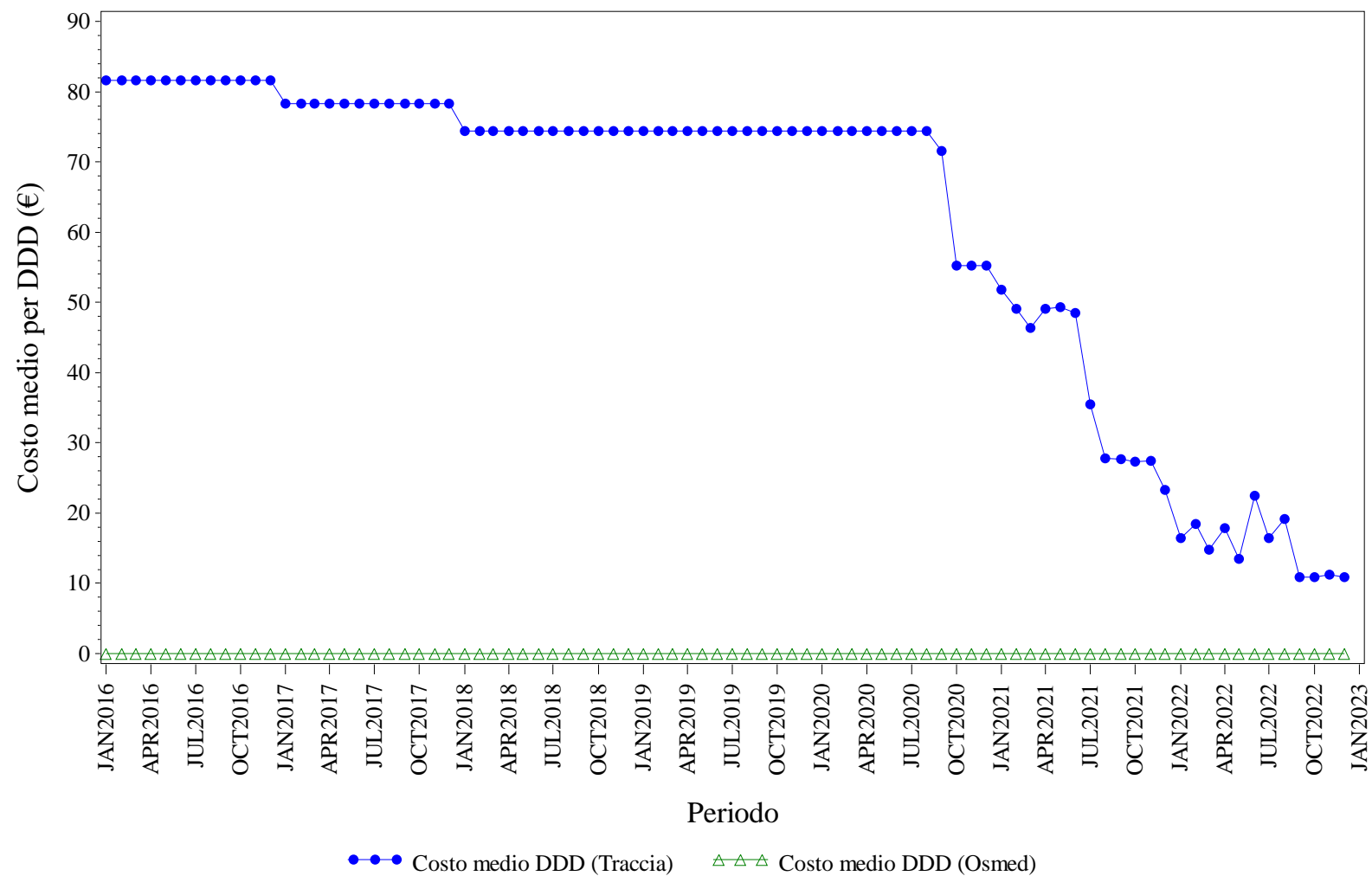

Elaborazione AIFA – Ufficio Monitoraggio della spesa farmaceutica
Dato NSIS/Tracciabilità e flusso Osmed



BEVACIZUMAB - Distribuzione dei consumi (DDD) secondo il canale di erogazione nel periodo 2016-2022

Regione	Anno	% di DDD in convenzionata (osmed)	% di DDD nel canale ospedaliero (tracciabilità)
ABRUZZO	2016	0.00%	100.0%
ABRUZZO	2017	0.00%	100.0%
ABRUZZO	2018	0.00%	100.0%
ABRUZZO	2019	0.00%	100.0%
ABRUZZO	2020	0.00%	100.0%
ABRUZZO	2021	0.00%	100.0%
ABRUZZO	2022	0.00%	100.0%

Dato 2022 aggiornato al periodo gen-dic

ABRUZZO. EPARINE A BASSO PESO MOLECOLARE - Andamento mensile del costo medio per DDD

(Dati aggiornati al mese di dic-2022)

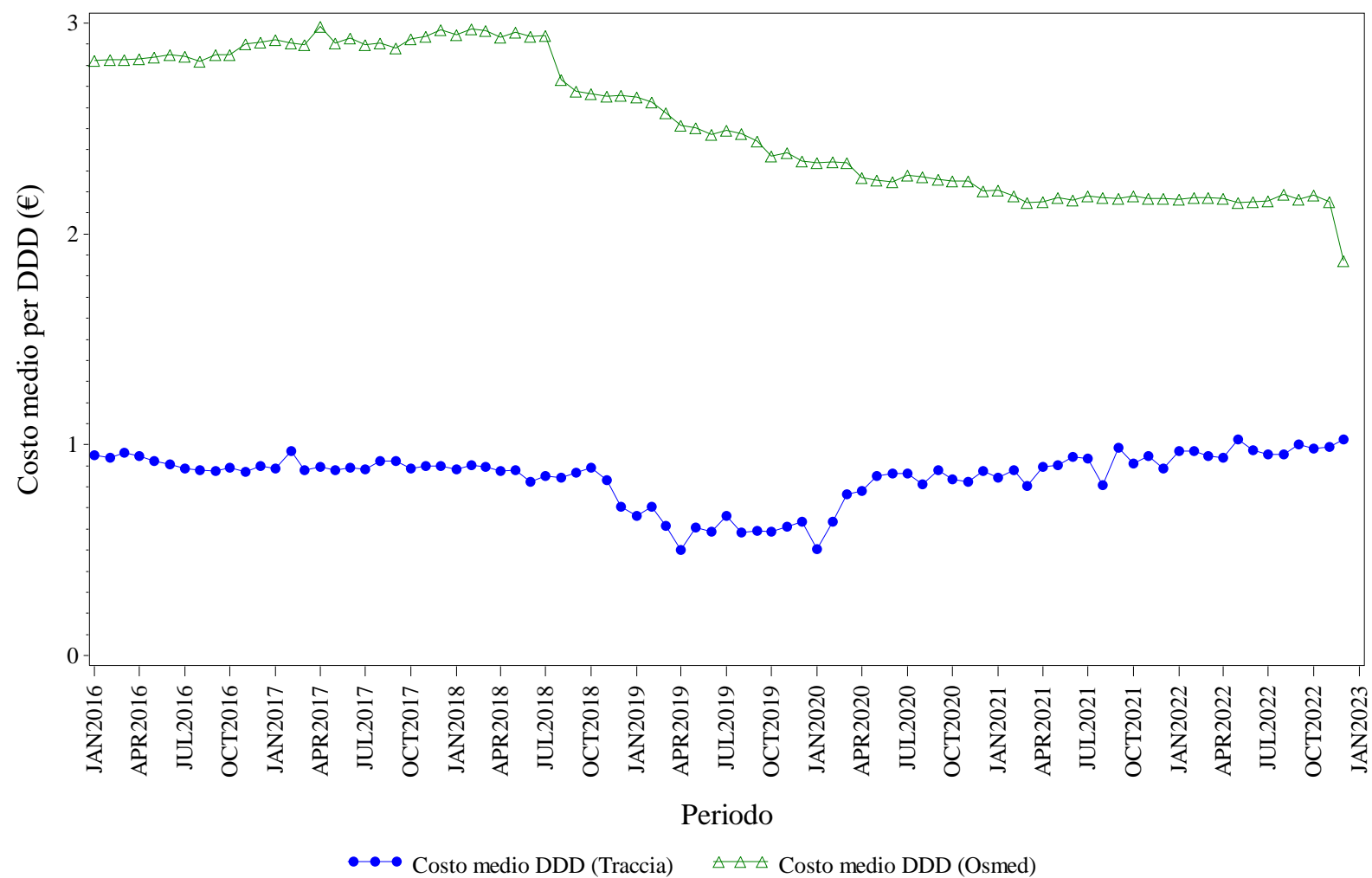

Elaborazione AIFA – Ufficio Monitoraggio della spesa farmaceutica
Dato NSIS/Tracciabilita' e flusso Osmed



EPARINE A BASSO PESO MOLECOLARE - Distribuzione dei consumi (DDD) secondo il canale di erogazione nel periodo 2016-2022

Regione	Anno	% di DDD in convenzionata (osmed)	% di DDD nel canale ospedaliero (tracciabilità)
ABRUZZO	2016	45.41%	54.59%
ABRUZZO	2017	42.37%	57.63%
ABRUZZO	2018	35.10%	64.90%
ABRUZZO	2019	35.92%	64.08%
ABRUZZO	2020	34.72%	65.28%
ABRUZZO	2021	39.60%	60.40%
ABRUZZO	2022	31.46%	68.54%

Dato 2022 aggiornato al periodo gen-dic

ABRUZZO. EPOETINE - Andamento mensile del costo medio per DDD

(Dati aggiornati al mese di dic-2022)

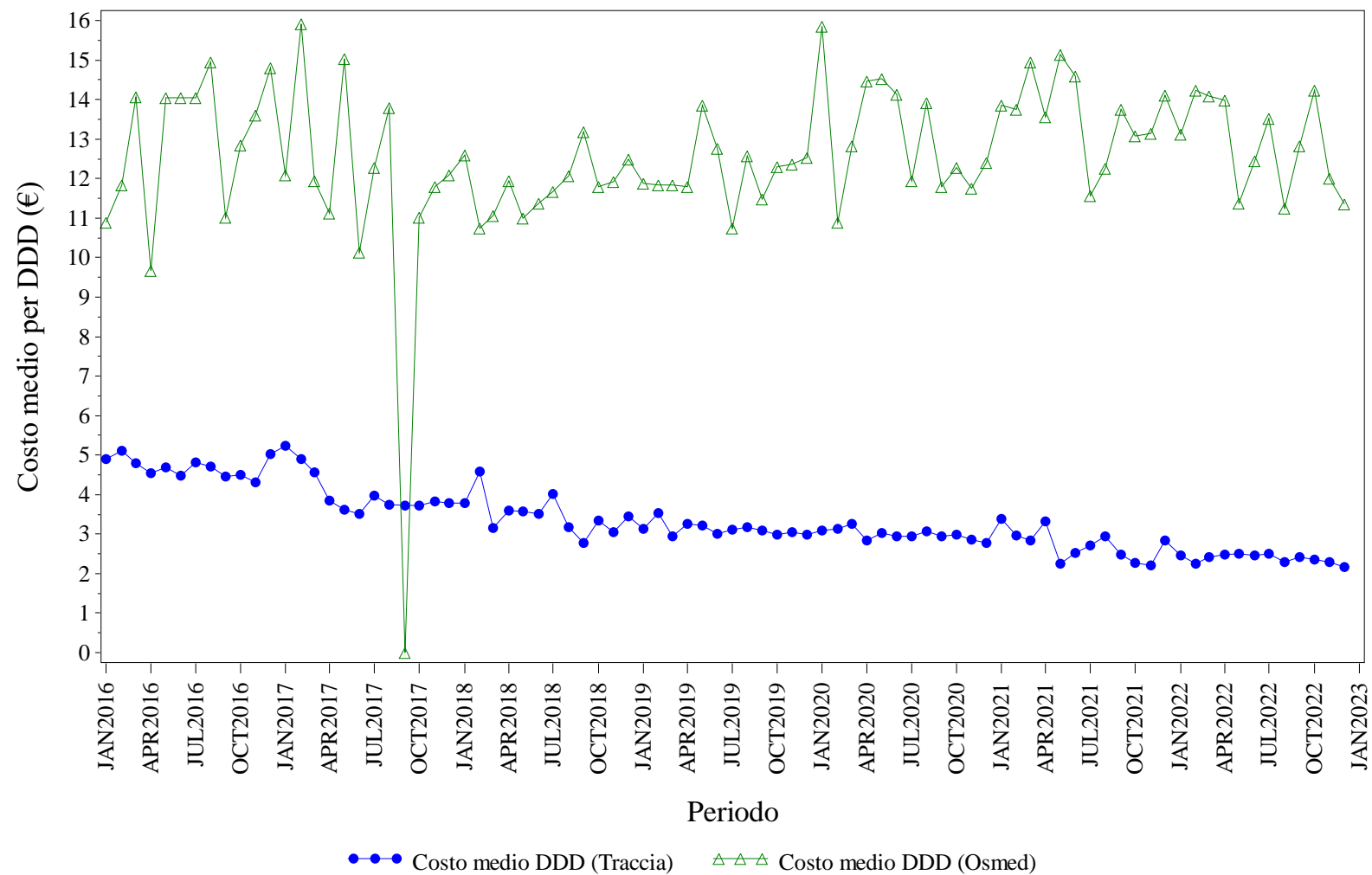

Elaborazione AIFA – Ufficio Monitoraggio della spesa farmaceutica
Dato NSIS/Tracciabilita' e flusso Osmed



EPOETINE - Distribuzione dei consumi (DDD) secondo il canale di erogazione nel periodo 2016-2022

Regione	Anno	% di DDD in convenzionata (osmed)	% di DDD nel canale ospedaliero (tracciabilità)
ABRUZZO	2016	0.19%	99.81%
ABRUZZO	2017	0.24%	99.76%
ABRUZZO	2018	0.85%	99.15%
ABRUZZO	2019	0.62%	99.38%
ABRUZZO	2020	0.24%	99.76%
ABRUZZO	2021	0.26%	99.74%
ABRUZZO	2022	0.31%	99.69%

Dato 2022 aggiornato al periodo gen-dic

ABRUZZO. FATTORI DELLA CRESCITA - Andamento mensile del costo medio per DDD

(Dati aggiornati al mese di dic-2022)

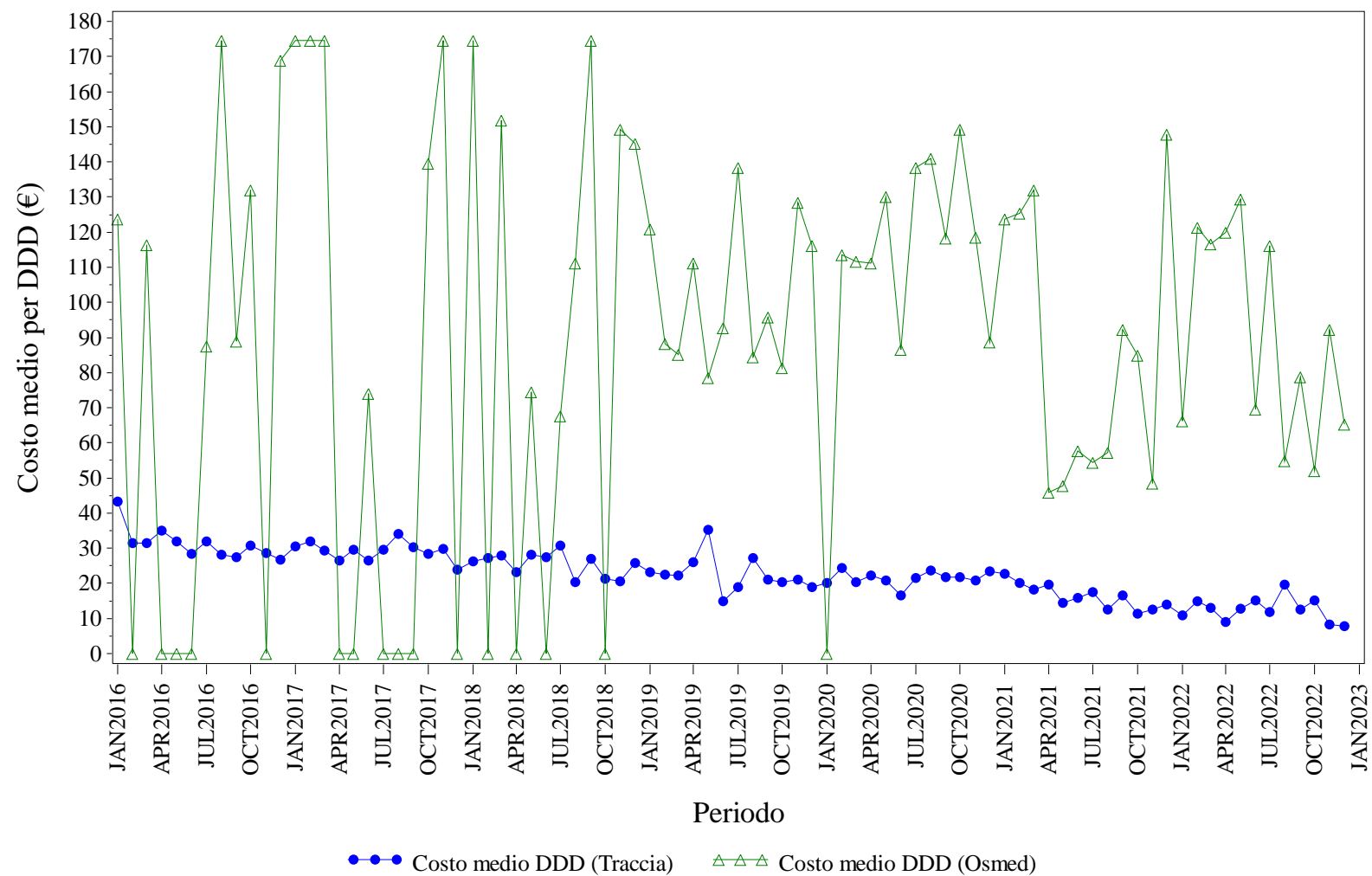

Elaborazione AIFA – Ufficio Monitoraggio della spesa farmaceutica
Dato NSIS/Tracciabilità e flusso Osmed



FATTORI DELLA CRESCITA - Distribuzione dei consumi (DDD) secondo il canale di erogazione nel periodo 2016-2022

Regione	Anno	% di DDD in convenzionata (osmed)	% di DDD nel canale ospedaliero (tracciabilità)
ABRUZZO	2016	0.25%	99.75%
ABRUZZO	2017	0.10%	99.90%
ABRUZZO	2018	0.47%	99.53%
ABRUZZO	2019	0.64%	99.36%
ABRUZZO	2020	0.31%	99.69%
ABRUZZO	2021	0.79%	99.21%
ABRUZZO	2022	0.68%	99.32%

Dato 2022 aggiornato al periodo gen-dic

ABRUZZO. FOLLITROPINE - Andamento mensile del costo medio per DDD

(Dati aggiornati al mese di dic-2022)

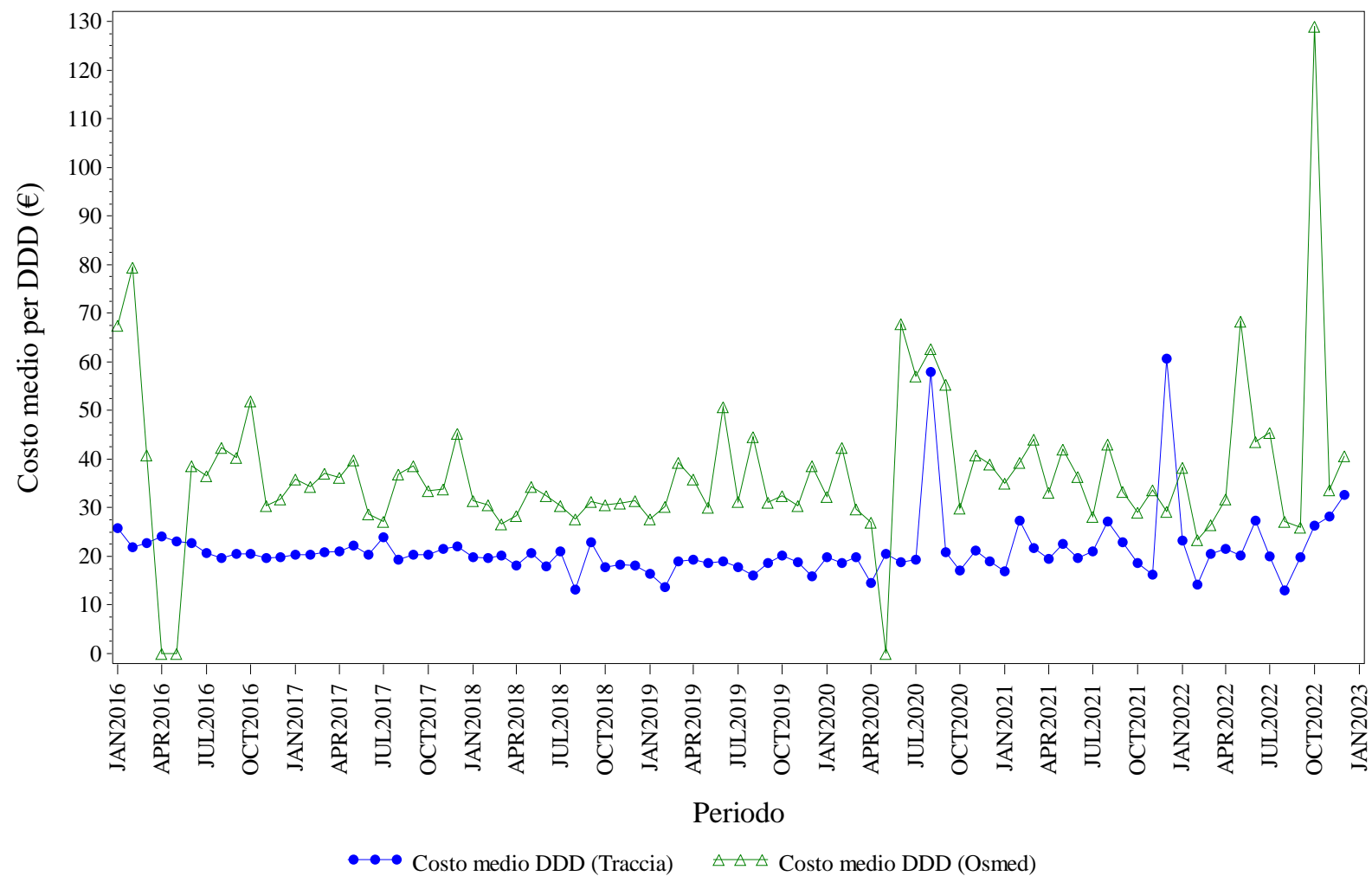

Elaborazione AIFA – Ufficio Monitoraggio della spesa farmaceutica
Dato NSIS/Tracciabilita' e flusso Osmed



FOLLITROPINE - Distribuzione dei consumi (DDD) secondo il canale di erogazione nel periodo 2016-2022

Regione	Anno	% di DDD in convenzionata (osmed)	% di DDD nel canale ospedaliero (tracciabilità)
ABRUZZO	2016	1.92%	98.08%
ABRUZZO	2017	3.18%	96.82%
ABRUZZO	2018	4.68%	95.32%
ABRUZZO	2019	2.84%	97.16%
ABRUZZO	2020	2.79%	97.21%
ABRUZZO	2021	3.48%	96.52%
ABRUZZO	2022	2.48%	97.52%

Dato 2022 aggiornato al periodo gen-dic

ABRUZZO. INSULINE COMBinate (LONG/INTERMEDIATE CON FAST) - Andamento mensile del costo medio per DDD

(Dati aggiornati al mese di dic-2022)

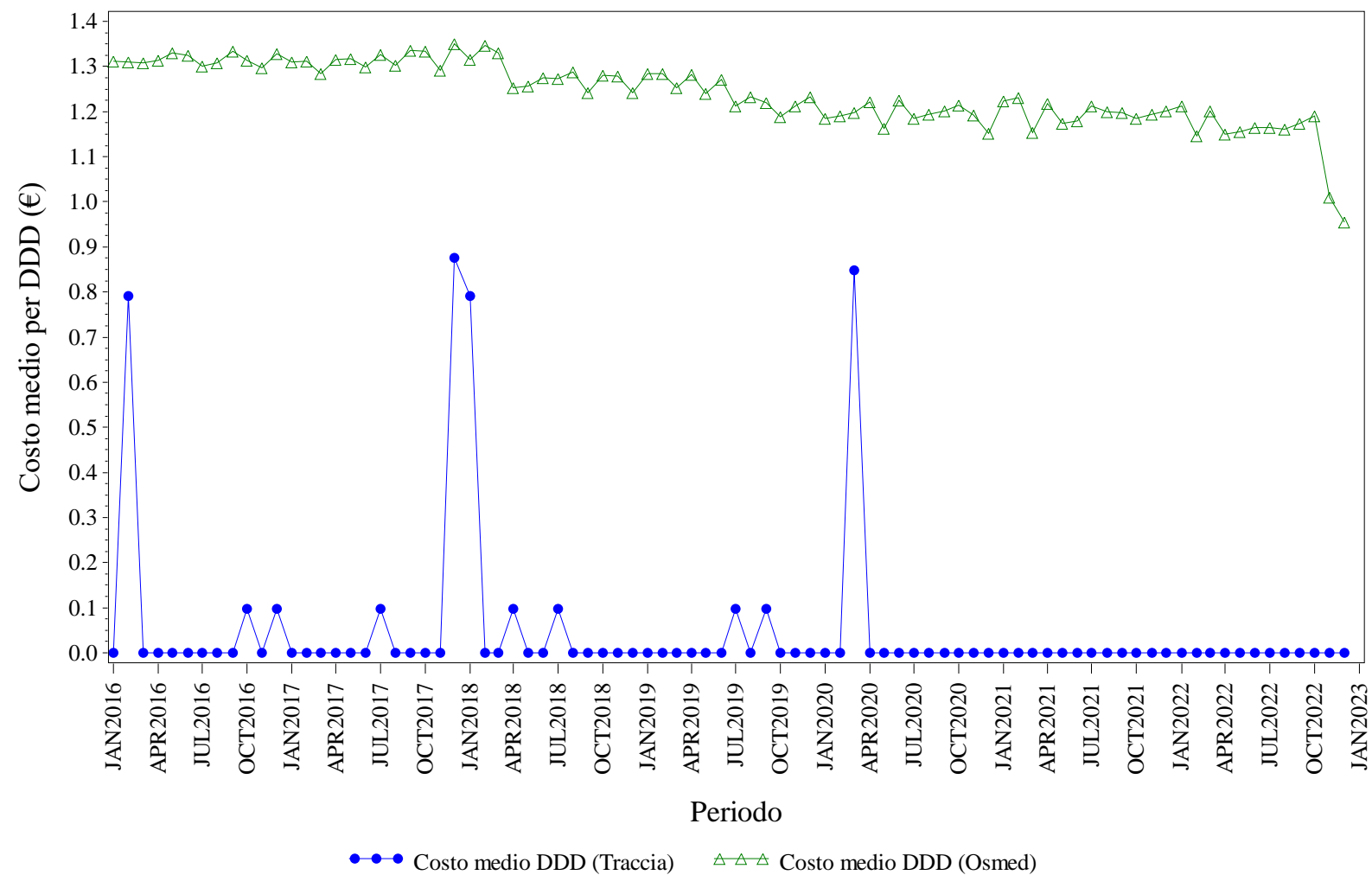

Elaborazione AIFA – Ufficio Monitoraggio della spesa farmaceutica
Dato NSIS/Tracciabilita' e flusso Osmed



INSULINE COMBinate (LONG/INTERMEDIATE CON FAST) - Distribuzione dei consumi (DDD) secondo il canale di erogazione nel periodo 2016-2022

Regione	Anno	% di DDD in convenzionata (osmed)	% di DDD nel canale ospedaliero (tracciabilità)
ABRUZZO	2016	99.23%	0.77%
ABRUZZO	2017	99.80%	0.20%
ABRUZZO	2018	98.88%	1.12%
ABRUZZO	2019	98.79%	1.21%
ABRUZZO	2020	99.04%	0.96%
ABRUZZO	2021	100.0%	0.00%
ABRUZZO	2022	100.0%	0.00%

Dato 2022 aggiornato al periodo gen-dic

ABRUZZO. INSULINE FAST ACTING - Andamento mensile del costo medio per DDD

(Dati aggiornati al mese di dic-2022)

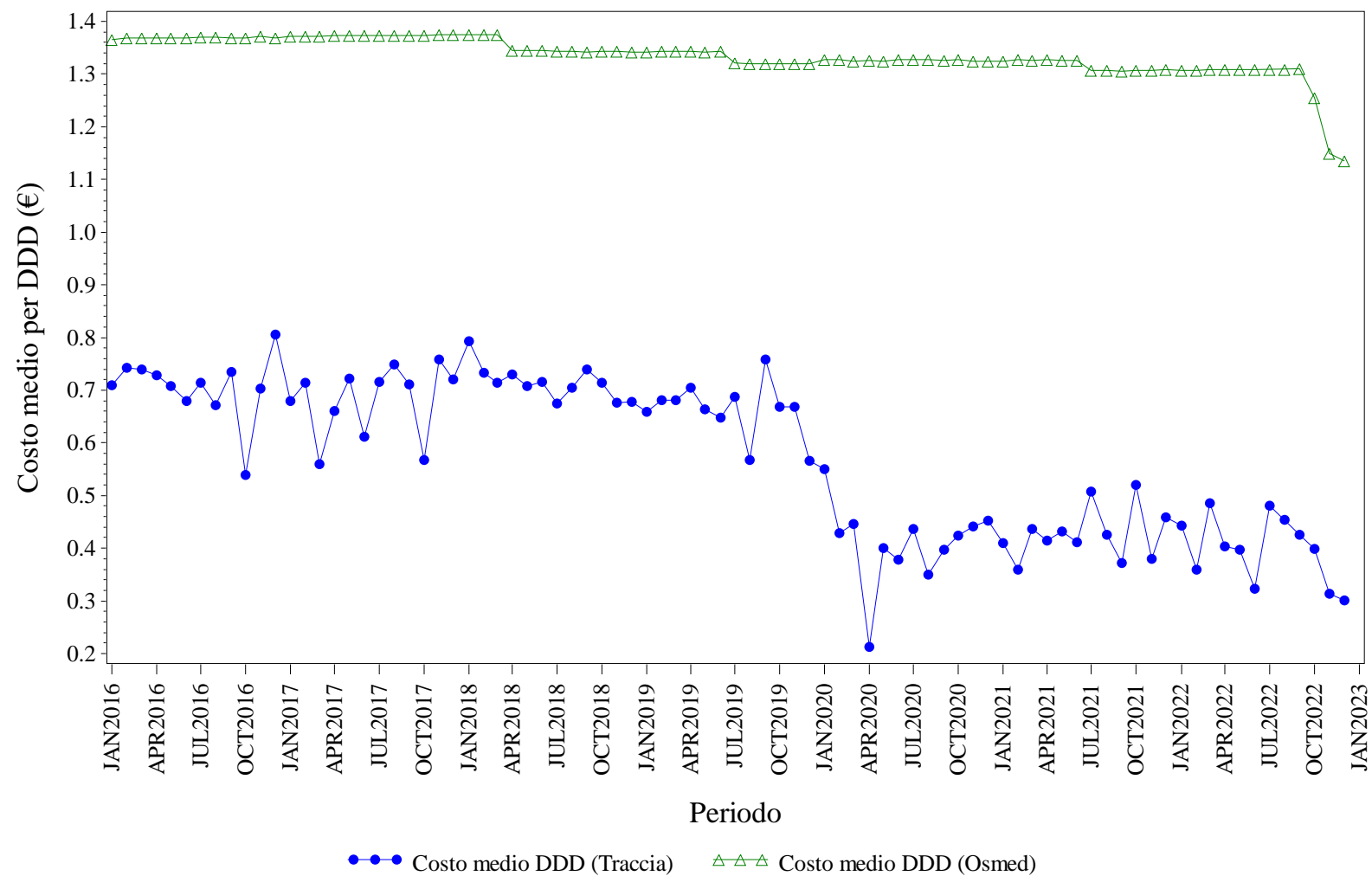

Elaborazione AIFA – Ufficio Monitoraggio della spesa farmaceutica
Dato NSIS/Tracciabilità e flusso Osmed



INSULINE FAST ACTING - Distribuzione dei consumi (DDD) secondo il canale di erogazione nel periodo 2016-2022

Regione	Anno	% di DDD in convenzionata (osmed)	% di DDD nel canale ospedaliero (tracciabilità)
ABRUZZO	2016	94.63%	5.37%
ABRUZZO	2017	94.81%	5.19%
ABRUZZO	2018	95.31%	4.69%
ABRUZZO	2019	94.91%	5.09%
ABRUZZO	2020	95.56%	4.44%
ABRUZZO	2021	96.40%	3.60%
ABRUZZO	2022	96.08%	3.92%

Dato 2022 aggiornato al periodo gen-dic

ABRUZZO. INSULINE INTERMEDIATE ACTING - Andamento mensile del costo medio per DDD

(Dati aggiornati al mese di dic-2022)

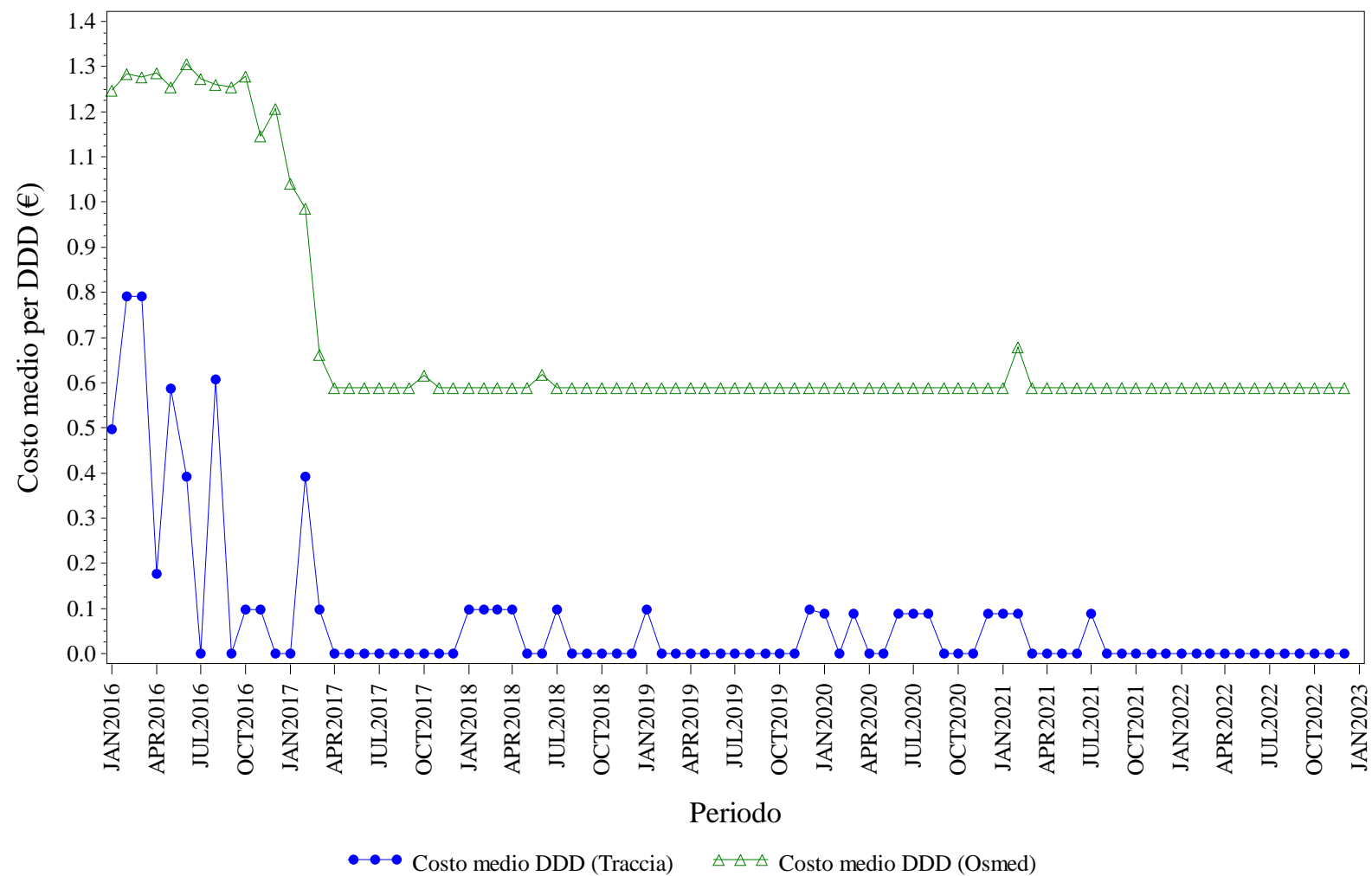

Elaborazione AIFA – Ufficio Monitoraggio della spesa farmaceutica
Dato NSIS/Tracciabilita' e flusso Osmed



INSULINE INTERMEDIATE ACTING - Distribuzione dei consumi (DDD) secondo il canale di erogazione nel periodo 2016-2022

Regione	Anno	% di DDD in convenzionata (osmed)	% di DDD nel canale ospedaliero (tracciabilità)
ABRUZZO	2016	96.18%	3.82%
ABRUZZO	2017	96.39%	3.61%
ABRUZZO	2018	85.60%	14.40%
ABRUZZO	2019	85.05%	14.95%
ABRUZZO	2020	77.86%	22.14%
ABRUZZO	2021	86.01%	13.99%
ABRUZZO	2022	100.0%	0.00%

Dato 2022 aggiornato al periodo gen-dic

ABRUZZO. INSULINE LONG ACTING - Andamento mensile del costo medio per DDD

(Dati aggiornati al mese di dic-2022)

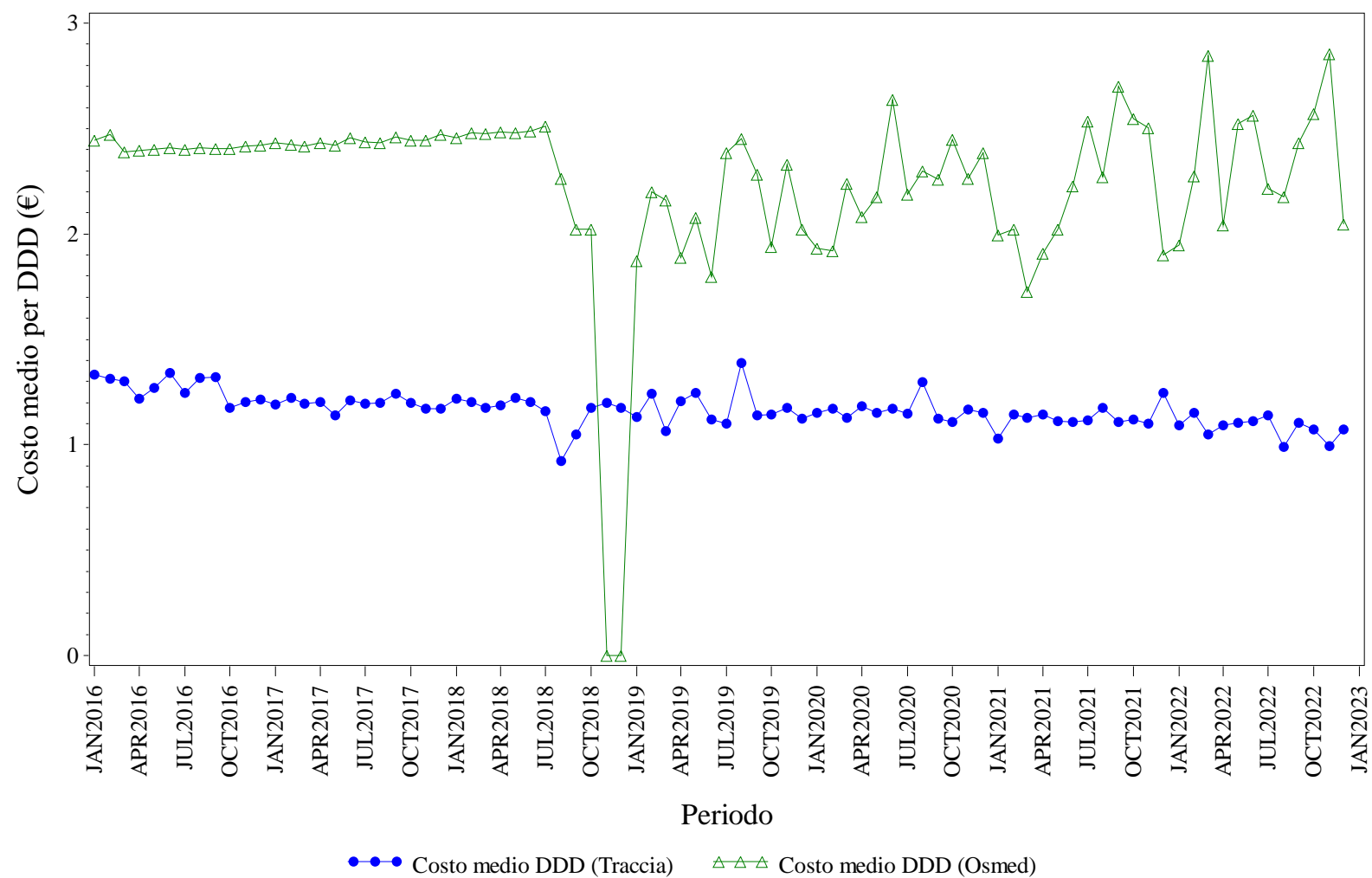

Elaborazione AIFA – Ufficio Monitoraggio della spesa farmaceutica
Dato NSIS/Tracciabilita' e flusso Osmed



INSULINE LONG ACTING - Distribuzione dei consumi (DDD) secondo il canale di erogazione nel periodo 2016-2022

Regione	Anno	% di DDD in convenzionata (osmed)	% di DDD nel canale ospedaliero (tracciabilità)
ABRUZZO	2016	94.73%	5.27%
ABRUZZO	2017	95.22%	4.78%
ABRUZZO	2018	52.29%	47.71%
ABRUZZO	2019	0.29%	99.71%
ABRUZZO	2020	0.18%	99.82%
ABRUZZO	2021	0.37%	99.63%
ABRUZZO	2022	0.30%	99.70%

Dato 2022 aggiornato al periodo gen-dic

ABRUZZO. RITUXIMAB - Andamento mensile del costo medio per DDD

(Dati aggiornati al mese di dic-2022)

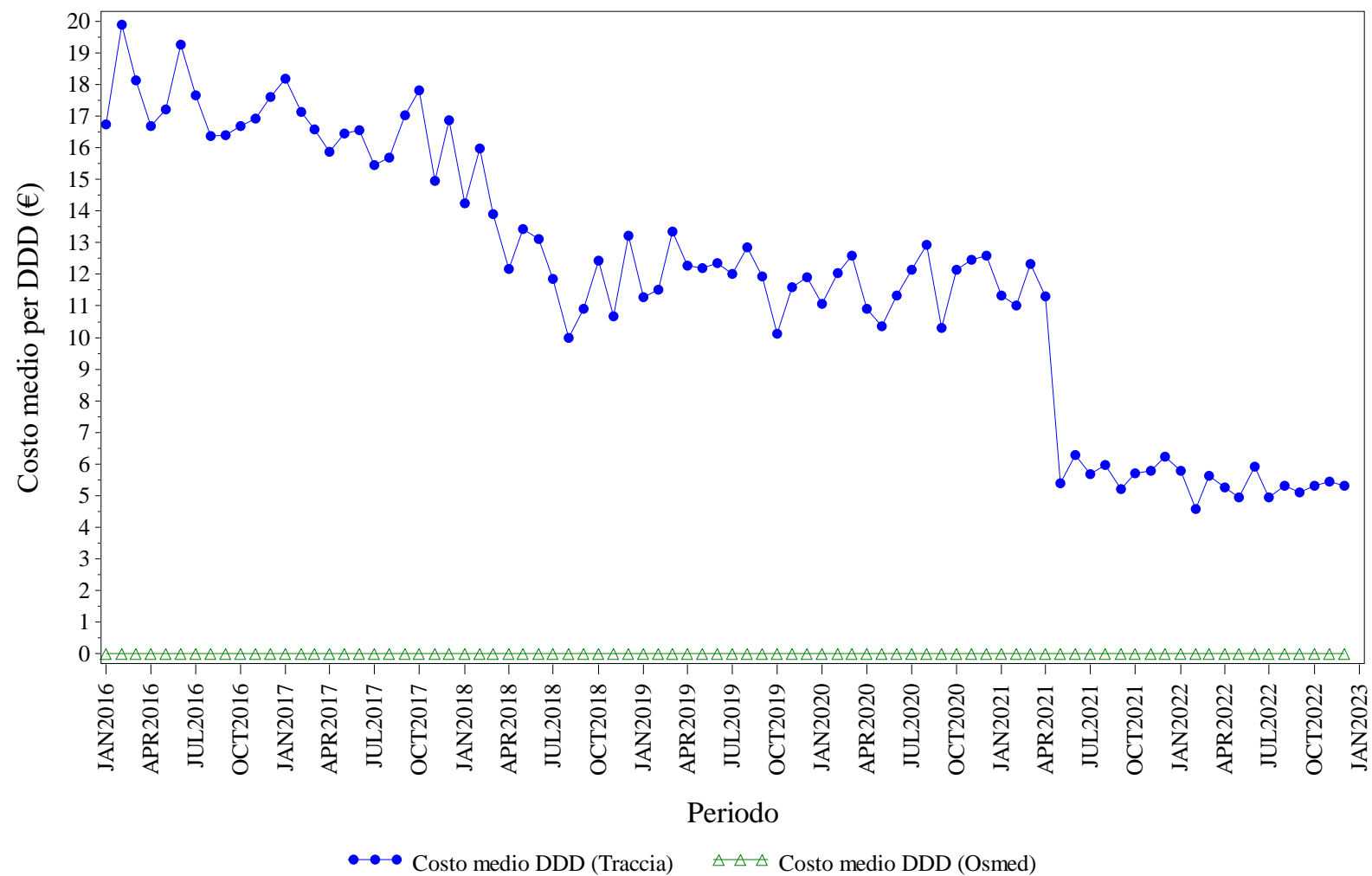

Elaborazione AIFA – Ufficio Monitoraggio della spesa farmaceutica
Dato NSIS/Tracciabilita' e flusso Osmed



RITUXIMAB - Distribuzione dei consumi (DDD) secondo il canale di erogazione nel periodo 2016-2022

Regione	Anno	% di DDD in convenzionata (osmed)	% di DDD nel canale ospedaliero (tracciabilità)
ABRUZZO	2016	0.00%	100.0%
ABRUZZO	2017	0.00%	100.0%
ABRUZZO	2018	0.00%	100.0%
ABRUZZO	2019	0.00%	100.0%
ABRUZZO	2020	0.00%	100.0%
ABRUZZO	2021	0.00%	100.0%
ABRUZZO	2022	0.00%	100.0%

Dato 2022 aggiornato al periodo gen-dic

ABRUZZO. SOMATROPINE - Andamento mensile del costo medio per DDD

(Dati aggiornati al mese di dic-2022)

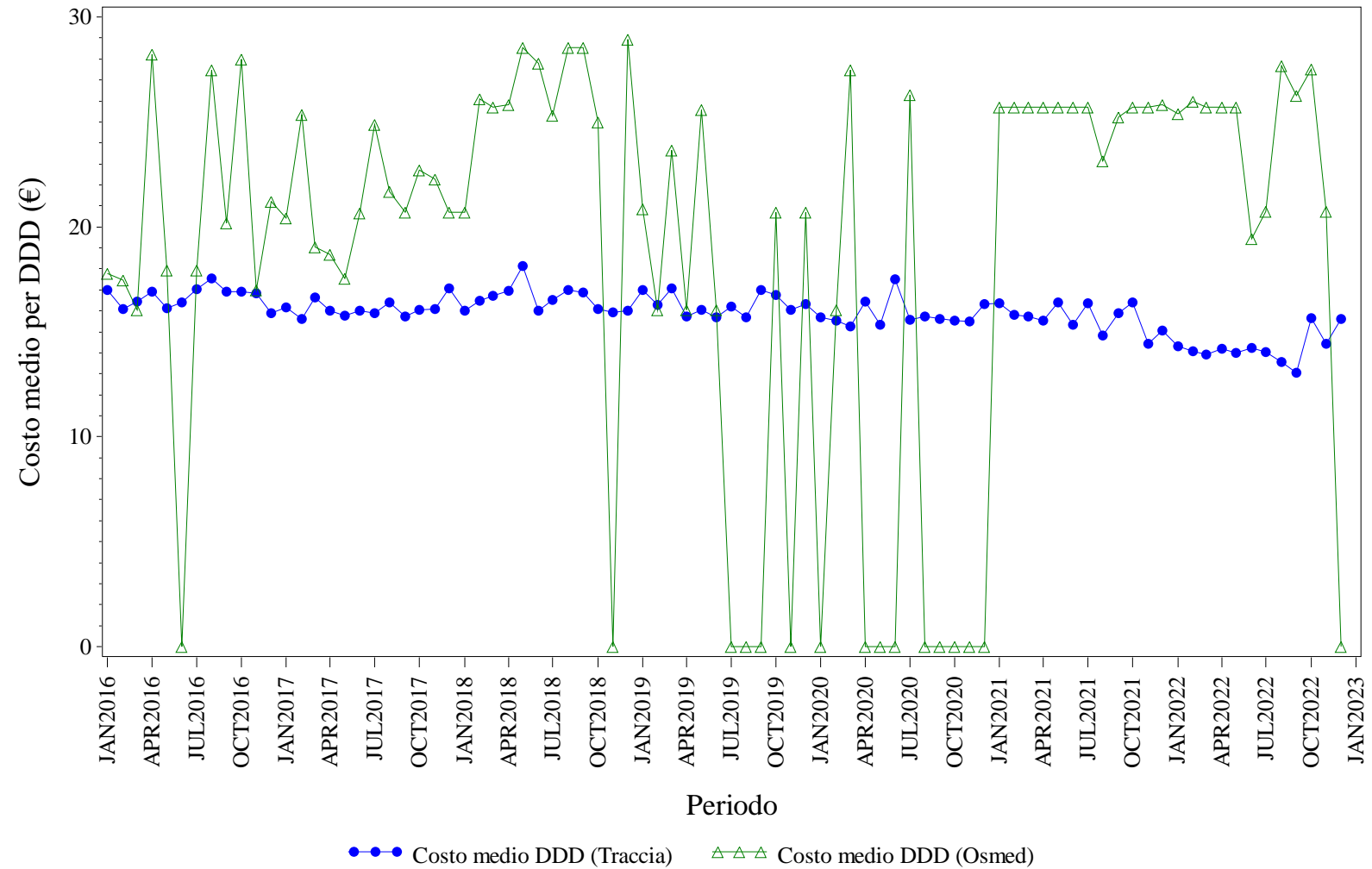

Elaborazione AIFA – Ufficio Monitoraggio della spesa farmaceutica
Dato NSIS/Tracciabilita' e flusso Osmed



SOMATROPINE - Distribuzione dei consumi (DDD) secondo il canale di erogazione nel periodo 2016-2022

Regione	Anno	% di DDD in convenzionata (osmed)	% di DDD nel canale ospedaliero (tracciabilità)
ABRUZZO	2016	0.66%	99.34%
ABRUZZO	2017	1.37%	98.63%
ABRUZZO	2018	0.52%	99.48%
ABRUZZO	2019	0.21%	99.79%
ABRUZZO	2020	0.07%	99.93%
ABRUZZO	2021	2.28%	97.72%
ABRUZZO	2022	1.80%	98.20%

Dato 2022 aggiornato al periodo gen-dic

ABRUZZO. TERIPARATIDE - Andamento mensile del costo medio per DDD

(Dati aggiornati al mese di dic-2022)

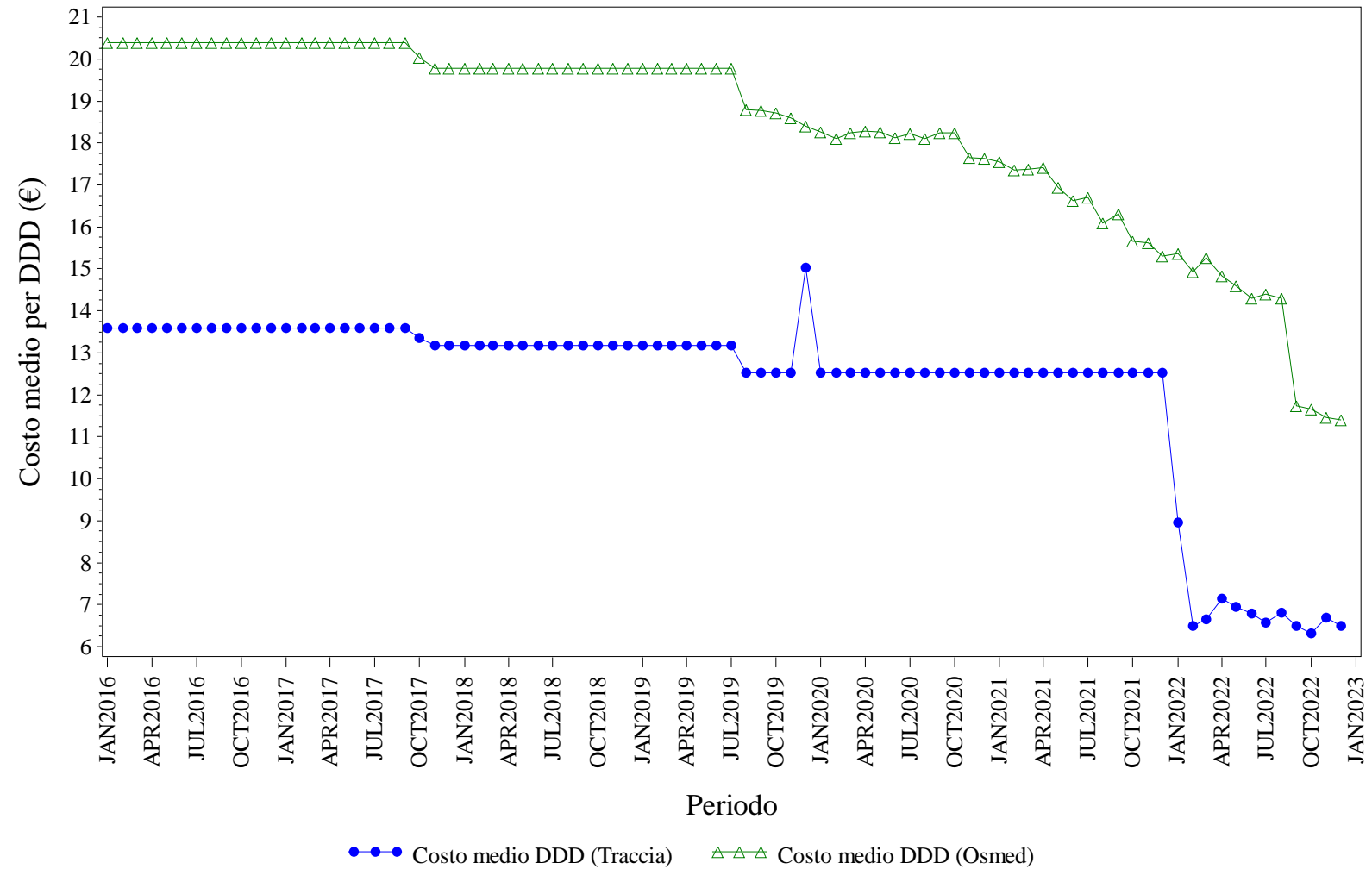

Elaborazione AIFA – Ufficio Monitoraggio della spesa farmaceutica
Dato NSIS/Tracciabilità e flusso Osmed



TERIPARATIDE - Distribuzione dei consumi (DDD) secondo il canale di erogazione nel periodo 2016-2022

Regione	Anno	% di DDD in convenzionata (osmed)	% di DDD nel canale ospedaliero (tracciabilità)
ABRUZZO	2016	87.23%	12.77%
ABRUZZO	2017	88.38%	11.62%
ABRUZZO	2018	85.48%	14.52%
ABRUZZO	2019	90.59%	9.41%
ABRUZZO	2020	92.18%	7.82%
ABRUZZO	2021	93.28%	6.72%
ABRUZZO	2022	91.10%	8.90%

Dato 2022 aggiornato al periodo gen-dic

ABRUZZO. TRASTUZUMAB - Andamento mensile del costo medio per DDD

(Dati aggiornati al mese di dic-2022)

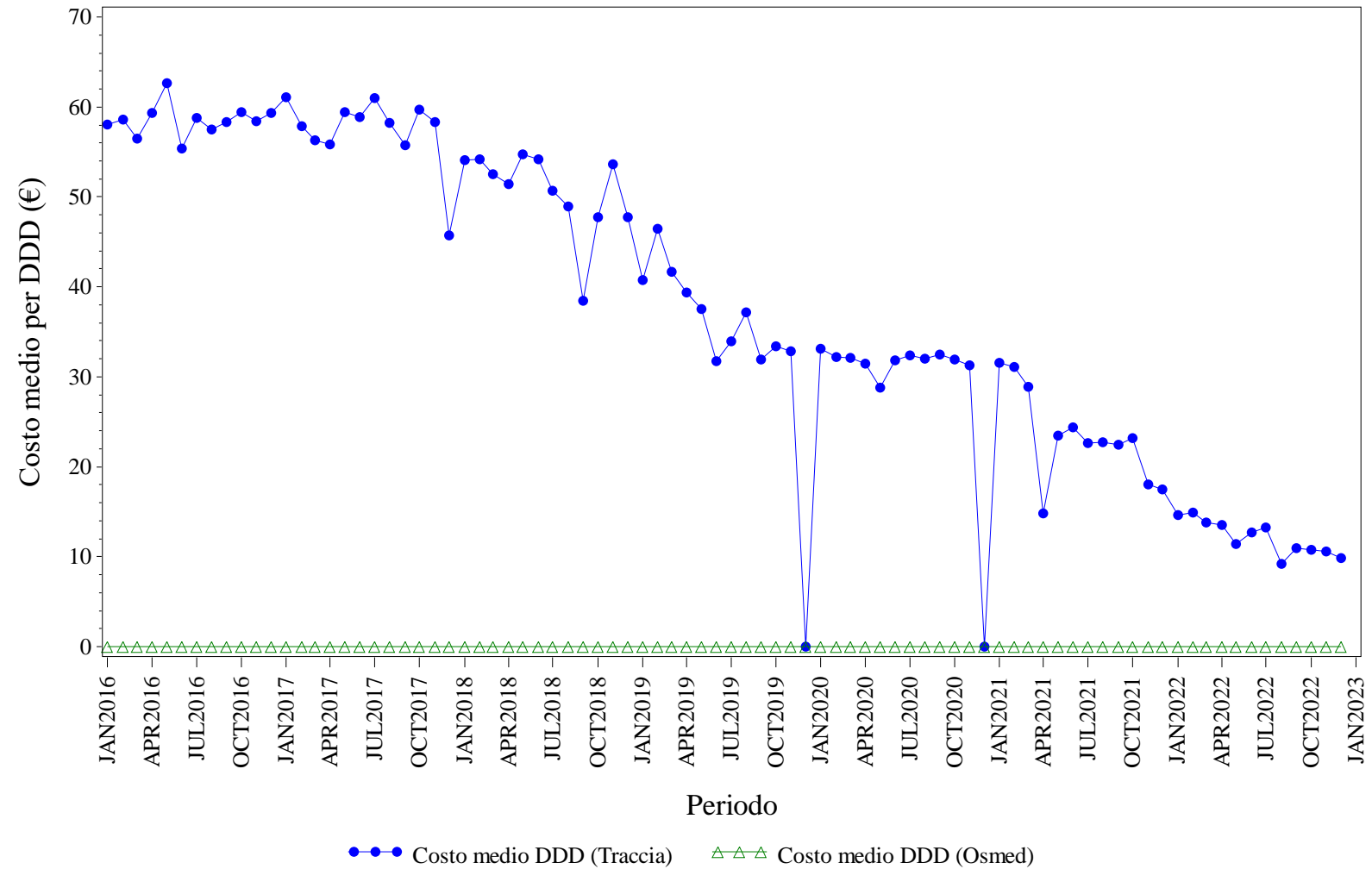

Elaborazione AIFA – Ufficio Monitoraggio della spesa farmaceutica
Dato NSIS/Tracciabilita' e flusso Osmed



TRASTUZUMAB - Distribuzione dei consumi (DDD) secondo il canale di erogazione nel periodo 2016-2022

Regione	Anno	% di DDD in convenzionata (osmed)	% di DDD nel canale ospedaliero (tracciabilità)
ABRUZZO	2016	0.00%	100.0%
ABRUZZO	2017	0.00%	100.0%
ABRUZZO	2018	0.00%	100.0%
ABRUZZO	2019	0.00%	100.0%
ABRUZZO	2020	0.00%	100.0%
ABRUZZO	2021	0.00%	100.0%
ABRUZZO	2022	0.00%	100.0%

Dato 2022 aggiornato al periodo gen-dic



BASILICATA. Trend mensile costo medio per DDD

BASILICATA. ANTI TNF-ALFA - Andamento mensile del costo medio per DDD

(Dati aggiornati al mese di dic-2022)

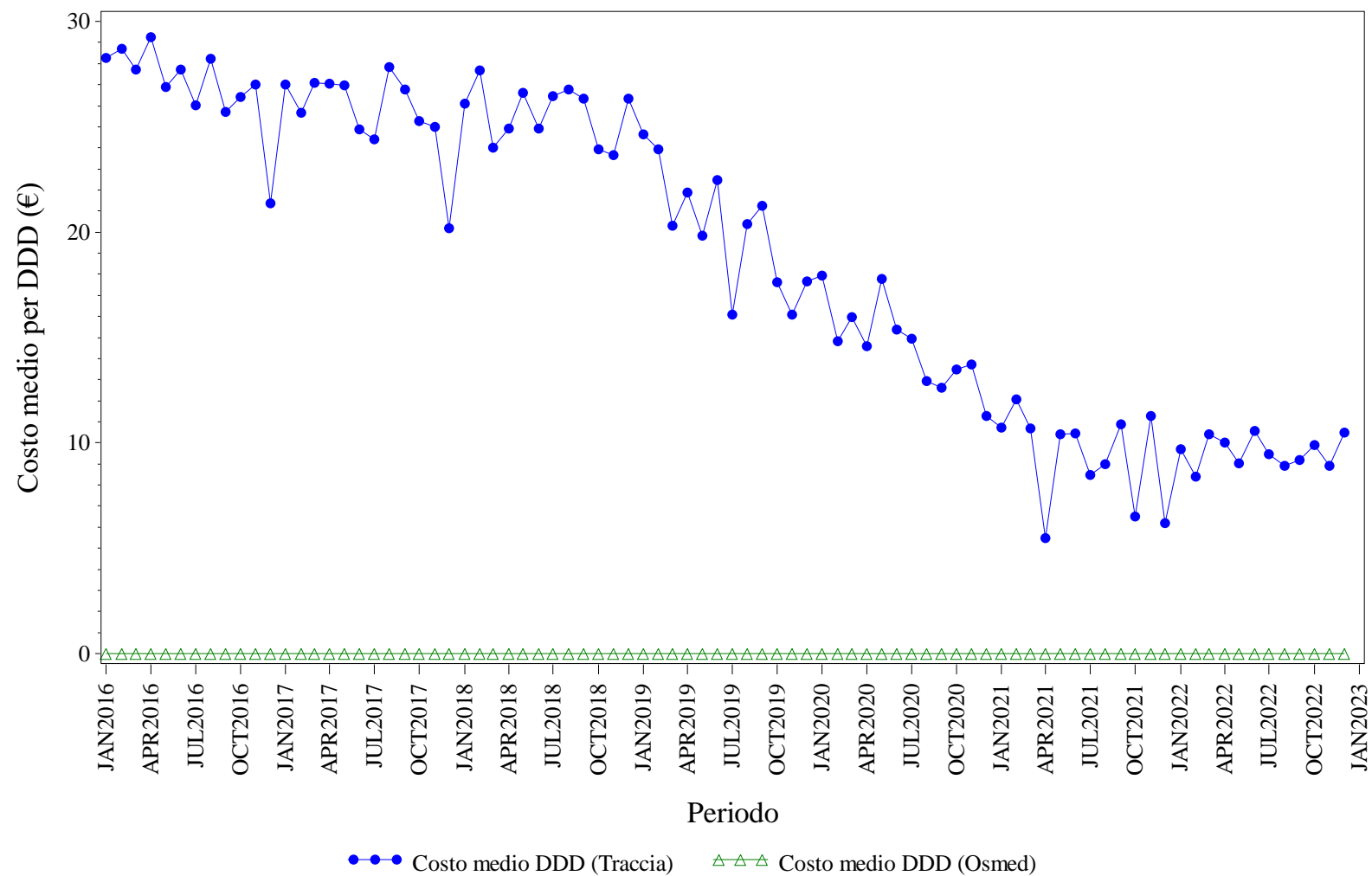

Elaborazione AIFA – Ufficio Monitoraggio della spesa farmaceutica
Dato NSIS/Tracciabilita' e flusso Osmed



ANTI TNF-ALFA - Distribuzione dei consumi (DDD) secondo il canale di erogazione nel periodo 2016-2022

Regione	Anno	% di DDD in convenzionata (osmed)	% di DDD nel canale ospedaliero (tracciabilità)
BASILICATA	2016	0.00%	100.0%
BASILICATA	2017	0.00%	100.0%
BASILICATA	2018	0.00%	100.0%
BASILICATA	2019	0.00%	100.0%
BASILICATA	2020	0.00%	100.0%
BASILICATA	2021	0.00%	100.0%
BASILICATA	2022	0.00%	100.0%

Dato 2022 aggiornato al periodo gen-dic

BASILICATA. BEVACIZUMAB - Andamento mensile del costo medio per DDD

(Dati aggiornati al mese di dic-2022)

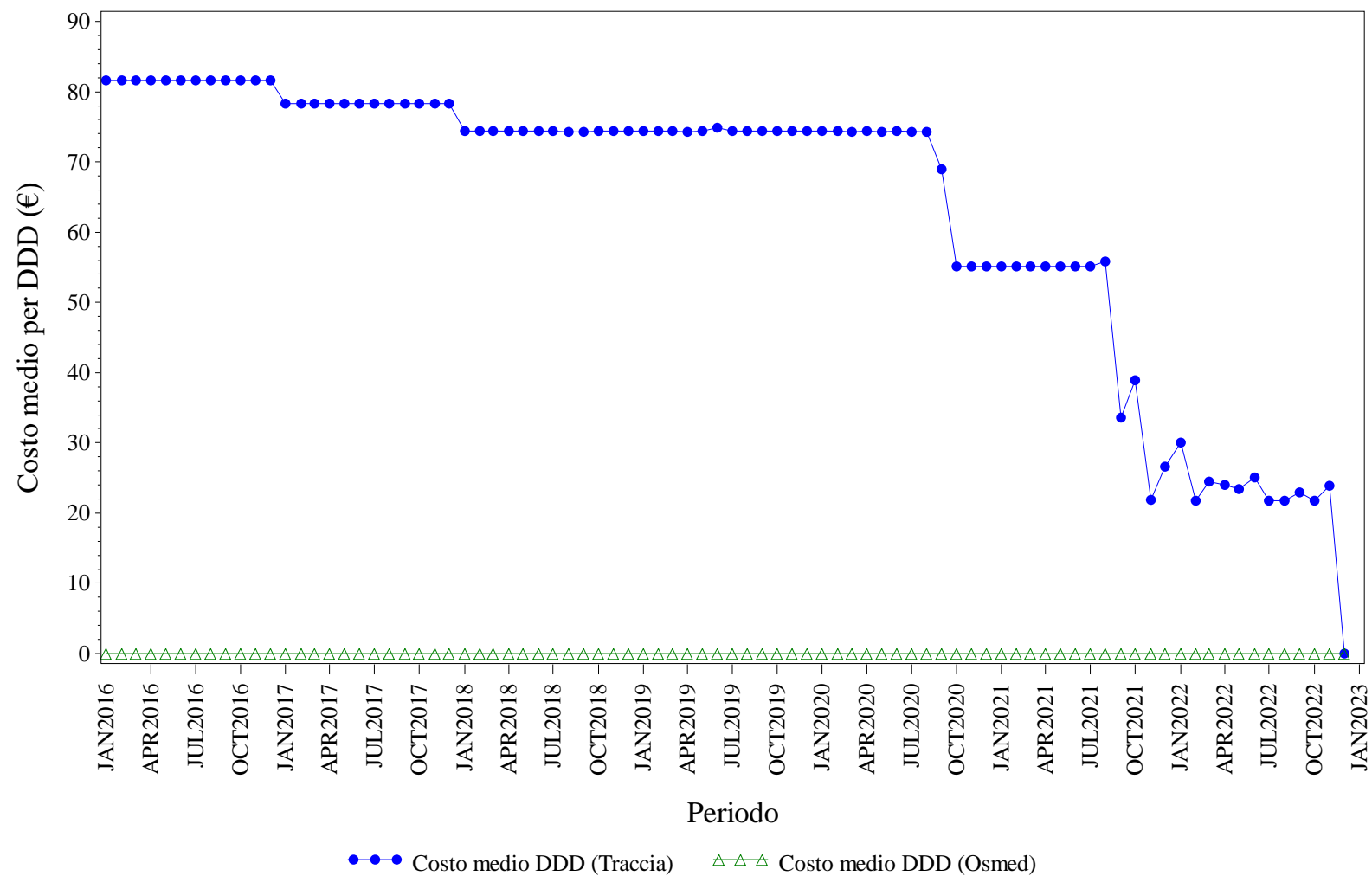

Elaborazione AIFA – Ufficio Monitoraggio della spesa farmaceutica
Dato NSIS/Tracciabilità e flusso Osmed



BEVACIZUMAB - Distribuzione dei consumi (DDD) secondo il canale di erogazione nel periodo 2016-2022

Regione	Anno	% di DDD in convenzionata (osmed)	% di DDD nel canale ospedaliero (tracciabilità)
BASILICATA	2016	0.00%	100.0%
BASILICATA	2017	0.00%	100.0%
BASILICATA	2018	0.00%	100.0%
BASILICATA	2019	0.00%	100.0%
BASILICATA	2020	0.00%	100.0%
BASILICATA	2021	0.00%	100.0%
BASILICATA	2022	0.00%	100.0%

Dato 2022 aggiornato al periodo gen-dic

BASILICATA. EPARINE A BASSO PESO MOLECOLARE - Andamento mensile del costo medio per DDD

(Dati aggiornati al mese di dic-2022)

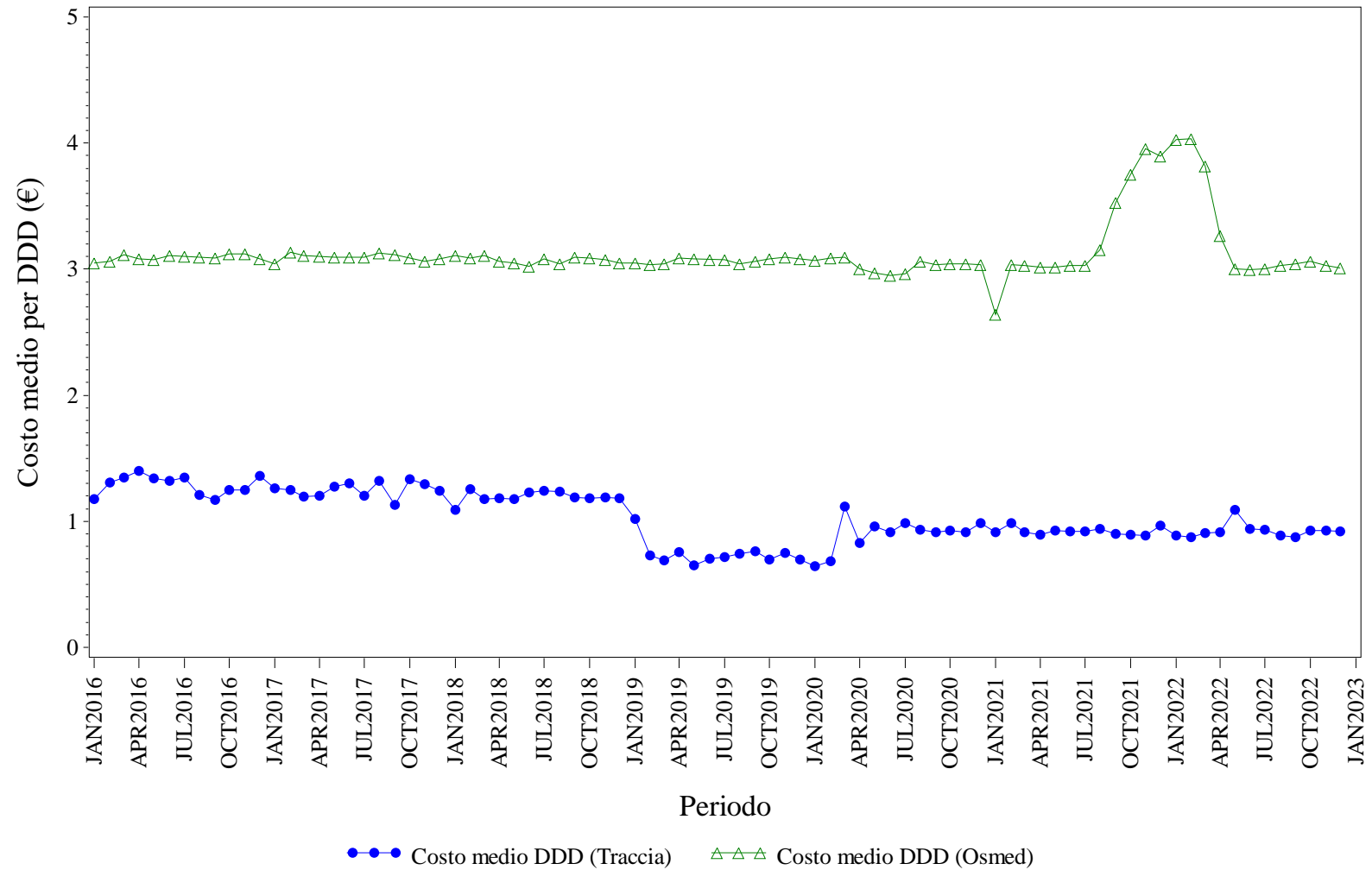

Elaborazione AIFA – Ufficio Monitoraggio della spesa farmaceutica
Dato NSIS/Tracciabilità e flusso Osmed



EPARINE A BASSO PESO MOLECOLARE - Distribuzione dei consumi (DDD) secondo il canale di erogazione nel periodo 2016-2022

Regione	Anno	% di DDD in convenzionata (osmed)	% di DDD nel canale ospedaliero (tracciabilità)
BASILICATA	2016	20.18%	79.82%
BASILICATA	2017	18.98%	81.02%
BASILICATA	2018	20.01%	79.99%
BASILICATA	2019	19.48%	80.52%
BASILICATA	2020	17.55%	82.45%
BASILICATA	2021	15.59%	84.41%
BASILICATA	2022	13.53%	86.47%

Dato 2022 aggiornato al periodo gen-dic

BASILICATA. EPOETINE - Andamento mensile del costo medio per DDD

(Dati aggiornati al mese di dic-2022)

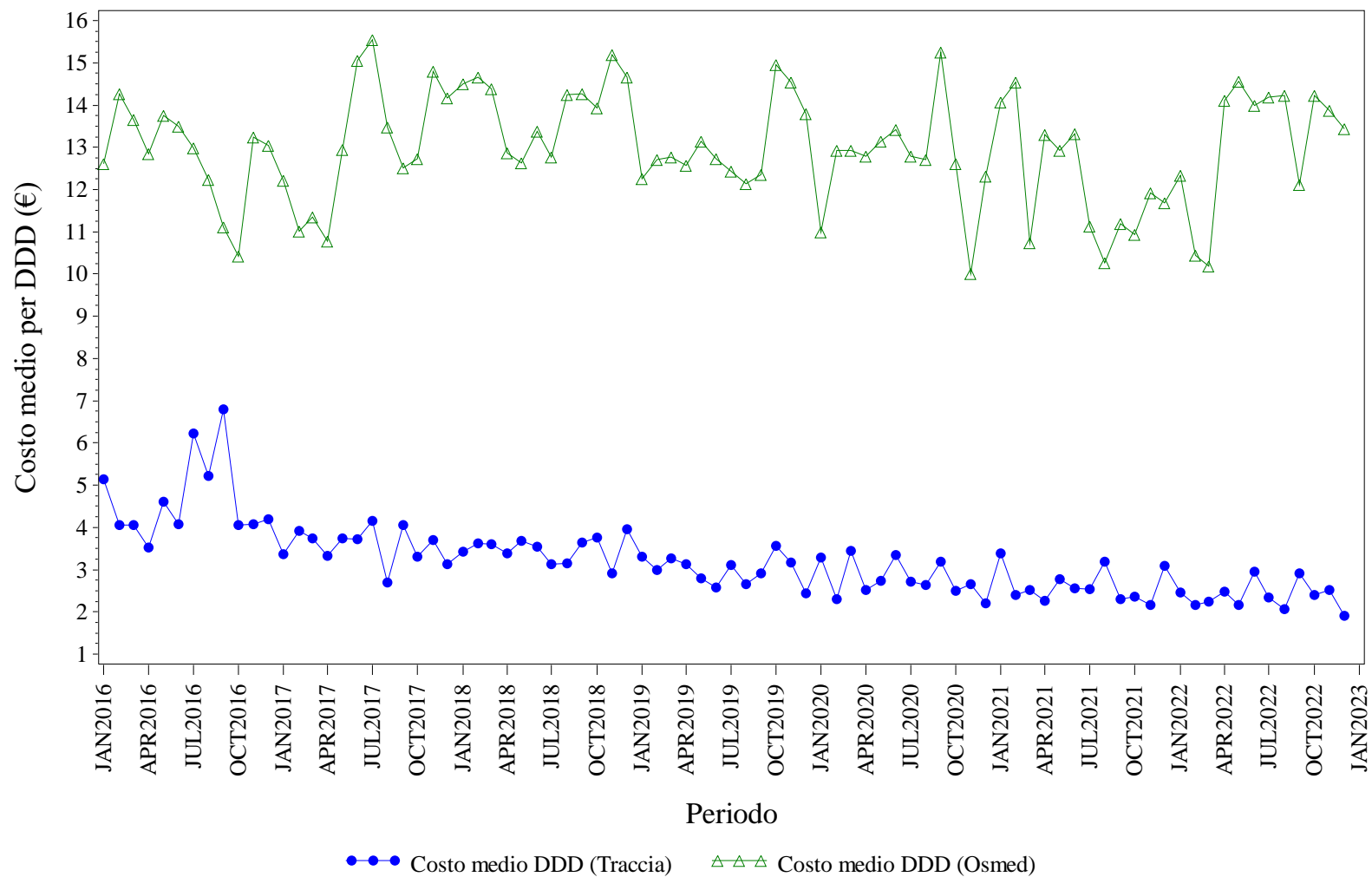

Elaborazione AIFA – Ufficio Monitoraggio della spesa farmaceutica
Dato NSIS/Tracciabilita' e flusso Osmed



EPOETINE - Distribuzione dei consumi (DDD) secondo il canale di erogazione nel periodo 2016-2022

Regione	Anno	% di DDD in convenzionata (osmed)	% di DDD nel canale ospedaliero (tracciabilità)
BASILICATA	2016	0.93%	99.07%
BASILICATA	2017	1.68%	98.32%
BASILICATA	2018	1.65%	98.35%
BASILICATA	2019	1.30%	98.70%
BASILICATA	2020	0.73%	99.27%
BASILICATA	2021	0.49%	99.51%
BASILICATA	2022	0.48%	99.52%

Dato 2022 aggiornato al periodo gen-dic

BASILICATA. FATTORI DELLA CRESCITA - Andamento mensile del costo medio per DDD

(Dati aggiornati al mese di dic-2022)

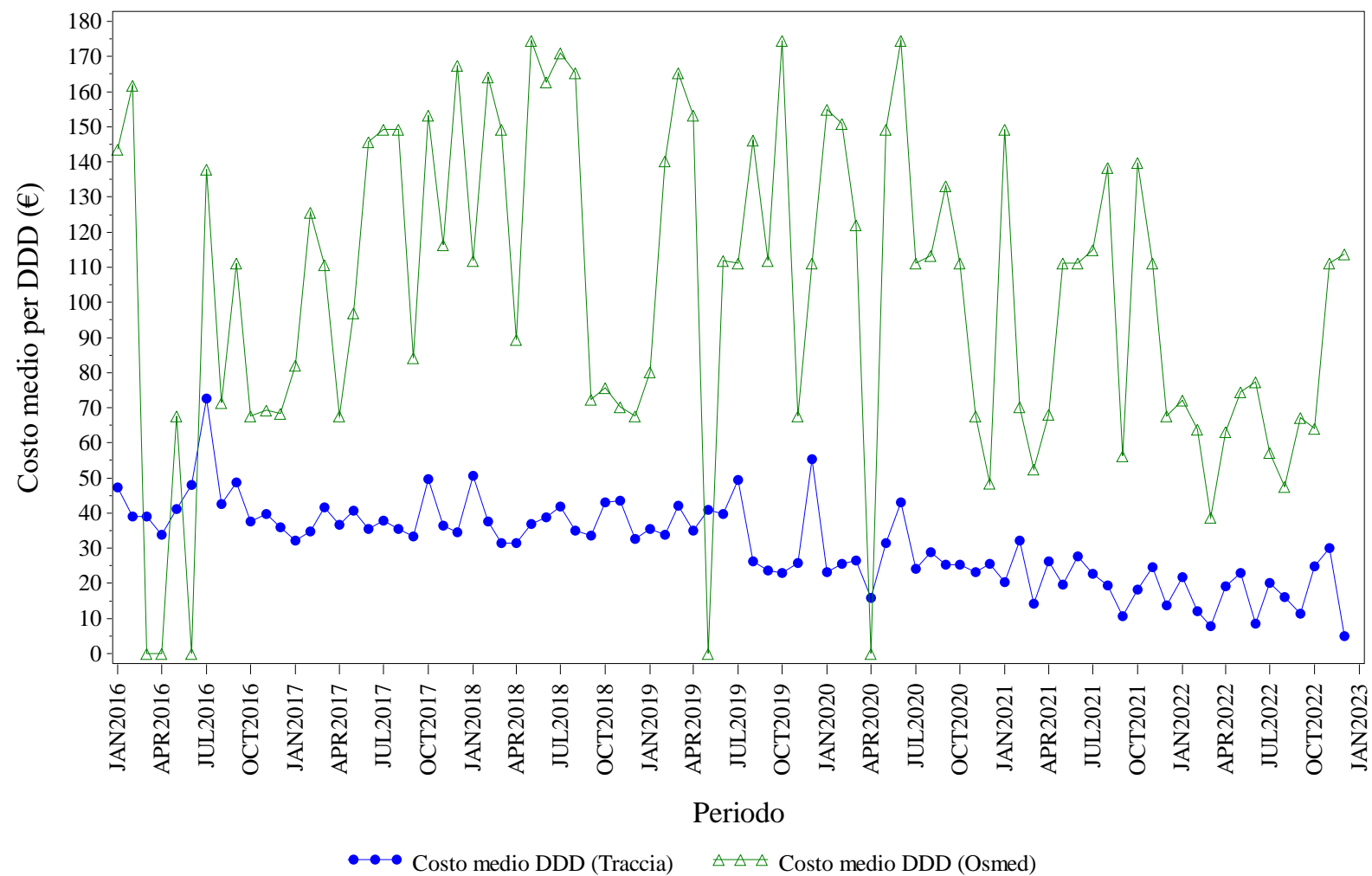

Elaborazione AIFA – Ufficio Monitoraggio della spesa farmaceutica
Dato NSIS/Tracciabilita' e flusso Osmed



FATTORI DELLA CRESCITA - Distribuzione dei consumi (DDD) secondo il canale di erogazione nel periodo 2016-2022

Regione	Anno	% di DDD in convenzionata (osmed)	% di DDD nel canale ospedaliero (tracciabilità)
BASILICATA	2016	2.68%	97.32%
BASILICATA	2017	2.53%	97.47%
BASILICATA	2018	3.56%	96.44%
BASILICATA	2019	0.80%	99.20%
BASILICATA	2020	0.65%	99.35%
BASILICATA	2021	1.23%	98.77%
BASILICATA	2022	2.08%	97.92%

Dato 2022 aggiornato al periodo gen-dic

BASILICATA. FOLLITROPINE - Andamento mensile del costo medio per DDD

(Dati aggiornati al mese di dic-2022)

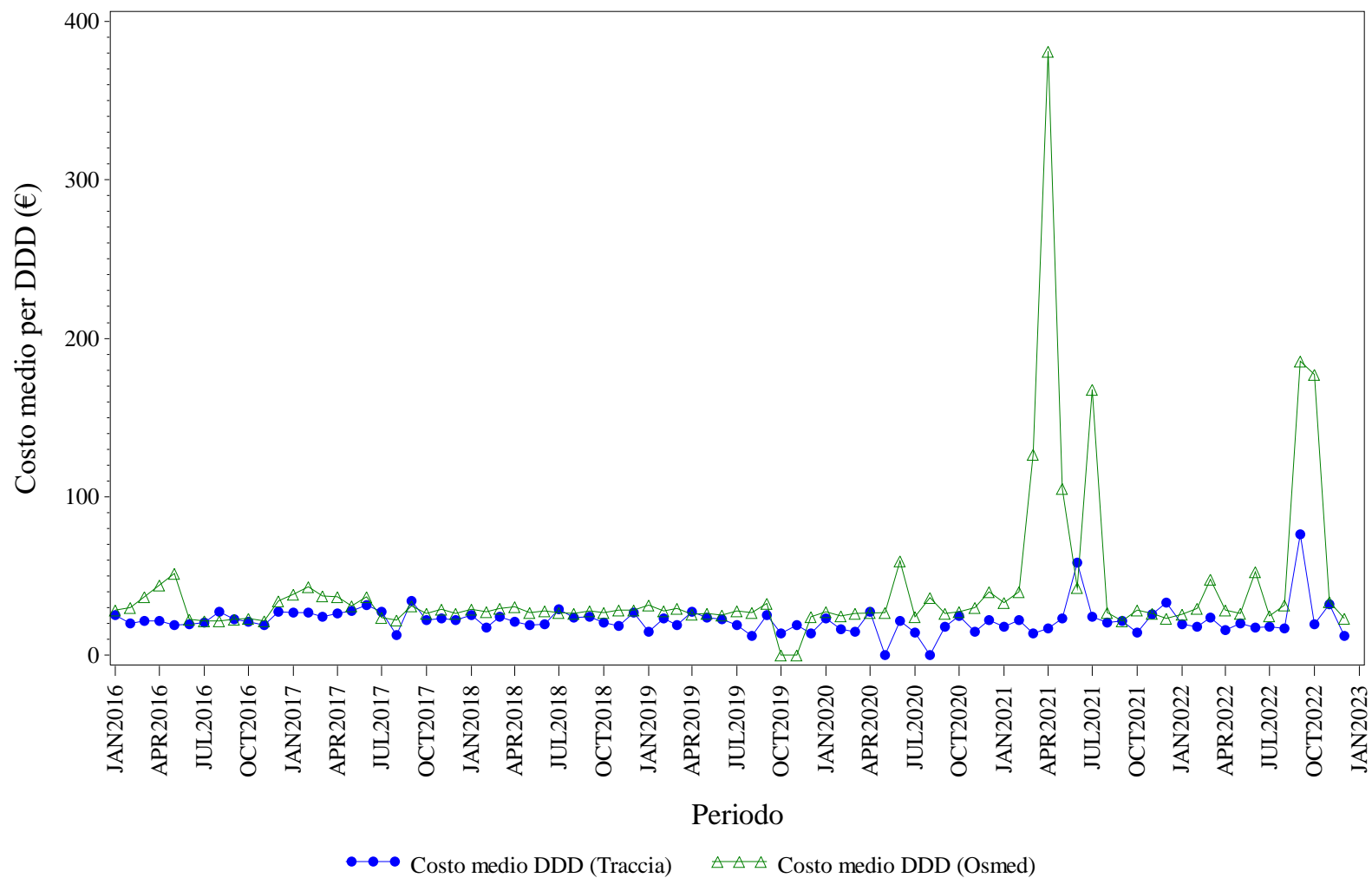

Elaborazione AIFA – Ufficio Monitoraggio della spesa farmaceutica
Dato NSIS/Tracciabilità e flusso Osmed



FOLLITROPINE - Distribuzione dei consumi (DDD) secondo il canale di erogazione nel periodo 2016-2022

Regione	Anno	% di DDD in convenzionata (osmed)	% di DDD nel canale ospedaliero (tracciabilità)
BASILICATA	2016	4.05%	95.95%
BASILICATA	2017	14.21%	85.79%
BASILICATA	2018	16.75%	83.25%
BASILICATA	2019	12.16%	87.84%
BASILICATA	2020	4.86%	95.14%
BASILICATA	2021	2.61%	97.39%
BASILICATA	2022	6.28%	93.72%

Dato 2022 aggiornato al periodo gen-dic

BASILICATA. INSULINE COMBinate (LONG/INTERMEDIATE CON FAST) - Andamento mensile del costo medio per DDD

(Dati aggiornati al mese di dic-2022)

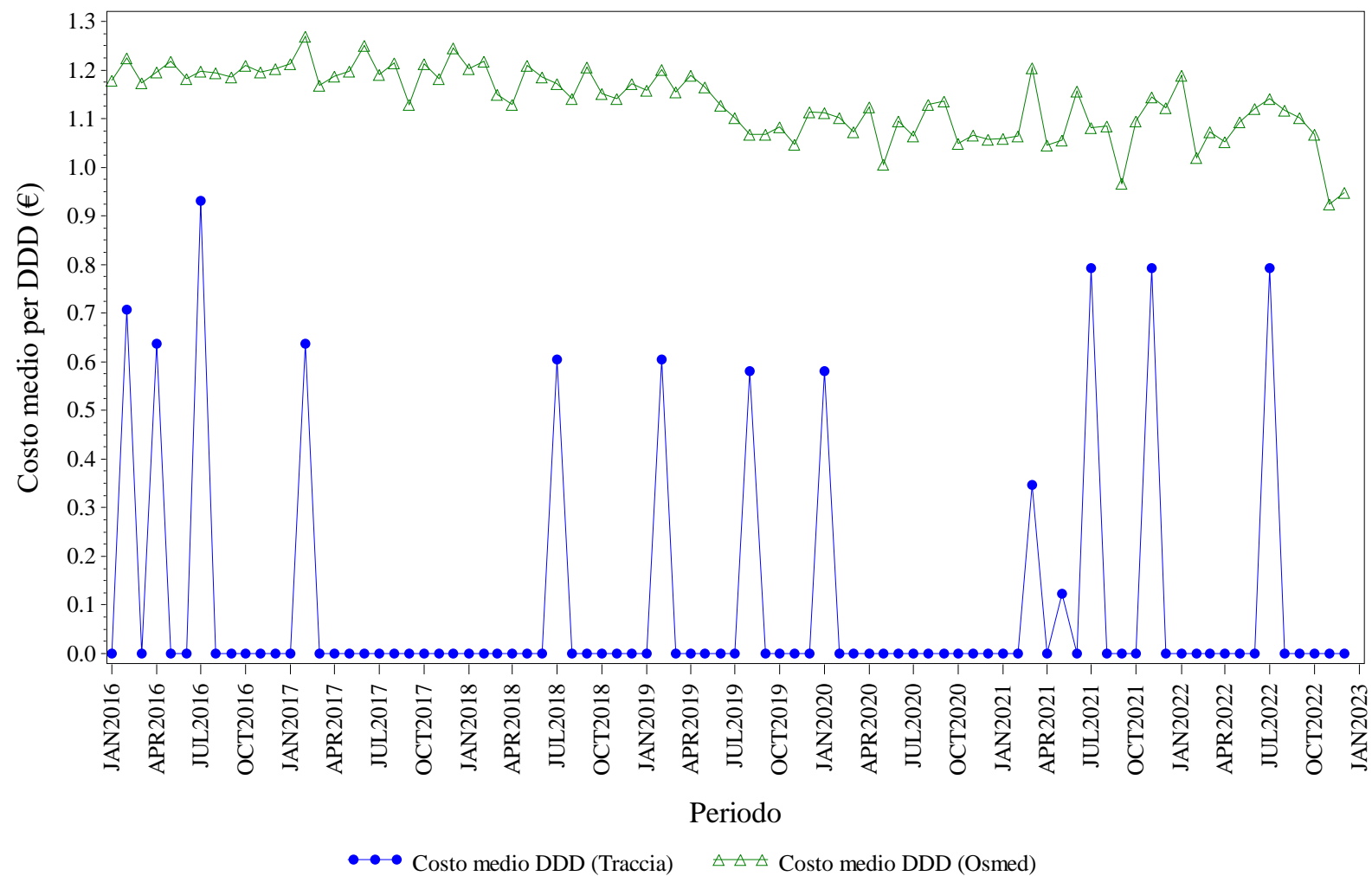

Elaborazione AIFA – Ufficio Monitoraggio della spesa farmaceutica
Dato NSIS/Tracciabilita' e flusso Osmed



INSULINE COMBinate (LONG/INTERMEDIATE CON FAST) - Distribuzione dei consumi (DDD) secondo il canale di erogazione nel periodo 2016-2022

Regione	Anno	% di DDD in convenzionata (osmed)	% di DDD nel canale ospedaliero (tracciabilità)
BASILICATA	2016	98.92%	1.08%
BASILICATA	2017	99.60%	0.40%
BASILICATA	2018	99.68%	0.32%
BASILICATA	2019	99.07%	0.93%
BASILICATA	2020	99.29%	0.71%
BASILICATA	2021	89.99%	10.01%
BASILICATA	2022	97.87%	2.13%

Dato 2022 aggiornato al periodo gen-dic

BASILICATA. INSULINE FAST ACTING - Andamento mensile del costo medio per DDD

(Dati aggiornati al mese di dic-2022)

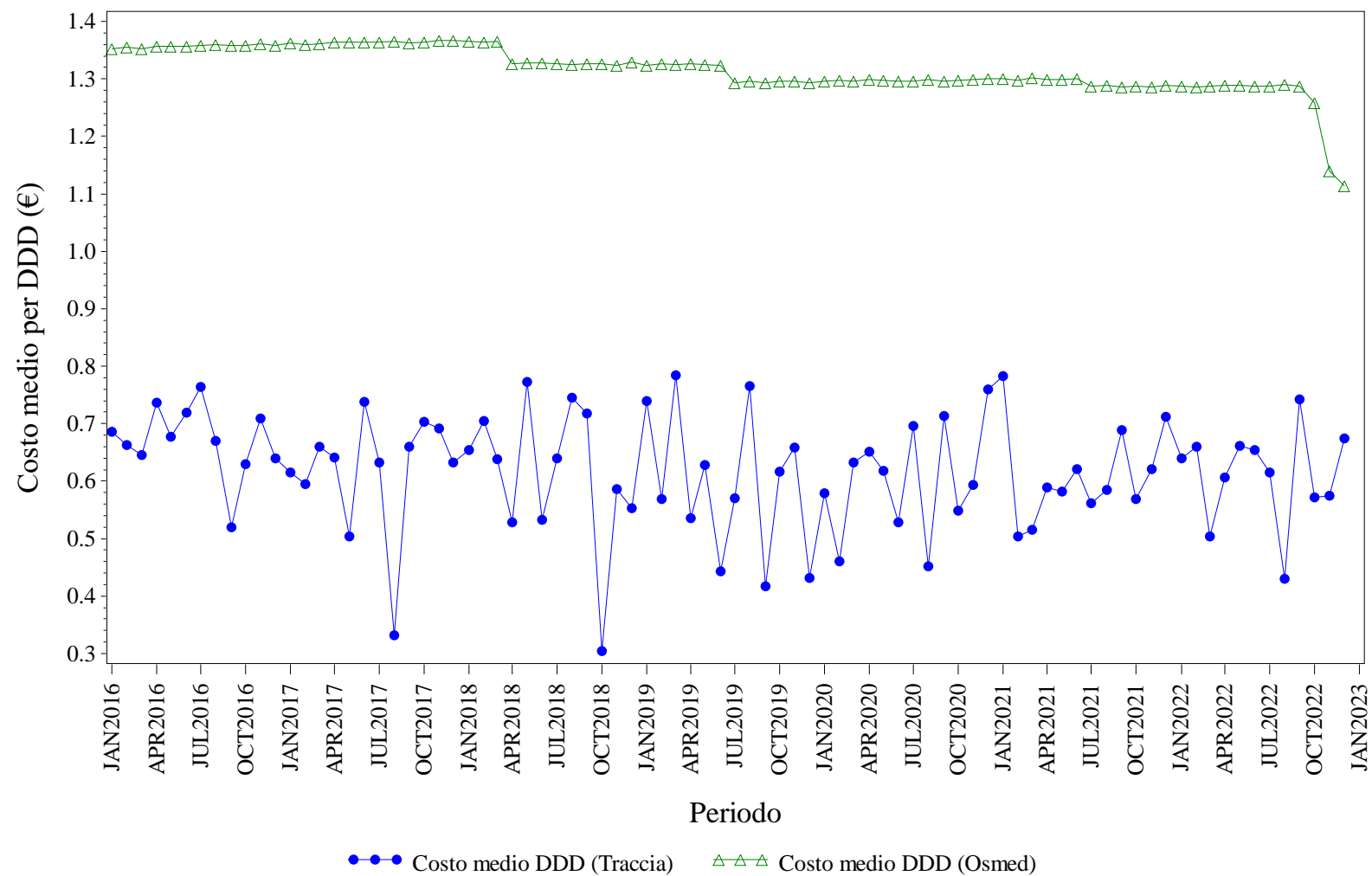

Elaborazione AIFA – Ufficio Monitoraggio della spesa farmaceutica
Dato NSIS/Tracciabilita' e flusso Osmed



INSULINE FAST ACTING - Distribuzione dei consumi (DDD) secondo il canale di erogazione nel periodo 2016-2022

Regione	Anno	% di DDD in convenzionata (osmed)	% di DDD nel canale ospedaliero (tracciabilità)
BASILICATA	2016	95.73%	4.27%
BASILICATA	2017	96.11%	3.89%
BASILICATA	2018	96.43%	3.57%
BASILICATA	2019	96.55%	3.45%
BASILICATA	2020	96.48%	3.52%
BASILICATA	2021	96.42%	3.58%
BASILICATA	2022	95.85%	4.15%

Dato 2022 aggiornato al periodo gen-dic

BASILICATA. INSULINE INTERMEDIATE ACTING - Andamento mensile del costo medio per DDD

(Dati aggiornati al mese di dic-2022)

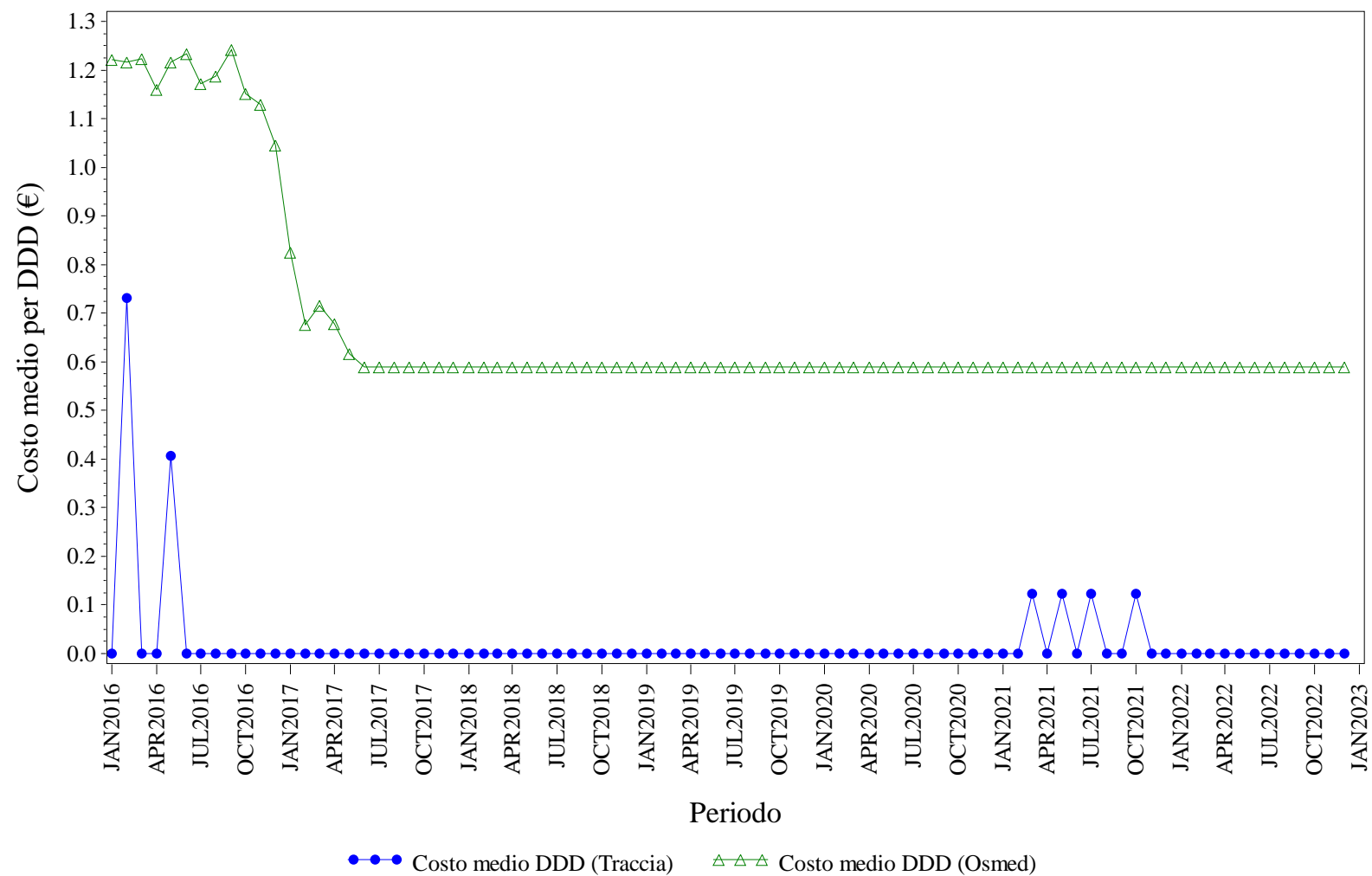

Elaborazione AIFA – Ufficio Monitoraggio della spesa farmaceutica
Dato NSIS/Tracciabilita' e flusso Osmed



INSULINE INTERMEDIATE ACTING - Distribuzione dei consumi (DDD) secondo il canale di erogazione nel periodo 2016-2022

Regione	Anno	% di DDD in convenzionata (osmed)	% di DDD nel canale ospedaliero (tracciabilità)
BASILICATA	2016	99.55%	0.45%
BASILICATA	2017	100.0%	0.00%
BASILICATA	2018	100.0%	0.00%
BASILICATA	2019	100.0%	0.00%
BASILICATA	2020	100.0%	0.00%
BASILICATA	2021	52.23%	47.77%
BASILICATA	2022	100.0%	0.00%

Dato 2022 aggiornato al periodo gen-dic

BASILICATA. INSULINE LONG ACTING - Andamento mensile del costo medio per DDD

(Dati aggiornati al mese di dic-2022)

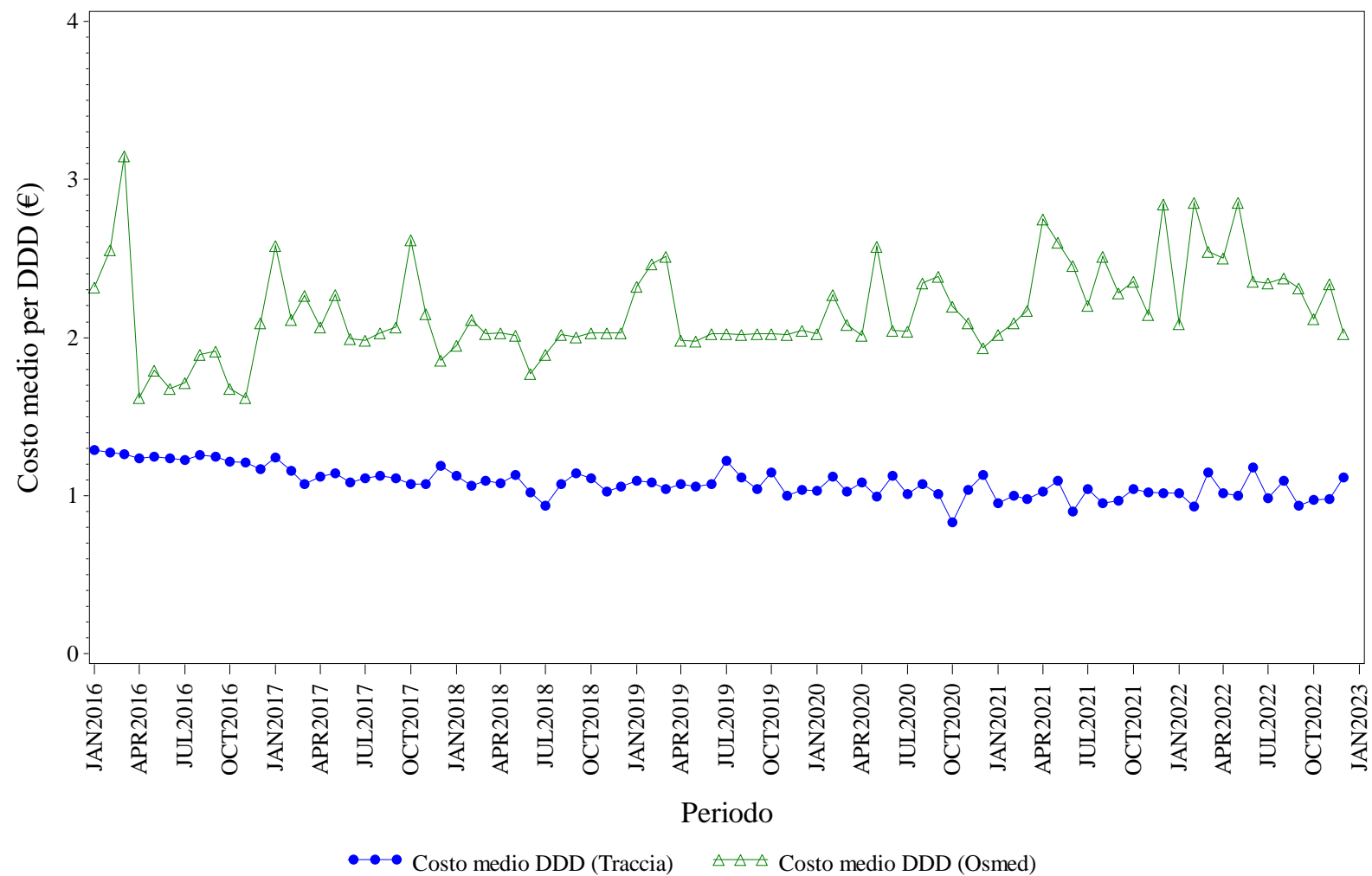

Elaborazione AIFA – Ufficio Monitoraggio della spesa farmaceutica
Dato NSIS/Tracciabilita' e flusso Osmed



INSULINE LONG ACTING - Distribuzione dei consumi (DDD) secondo il canale di erogazione nel periodo 2016-2022

Regione	Anno	% di DDD in convenzionata (osmed)	% di DDD nel canale ospedaliero (tracciabilità)
BASILICATA	2016	2.48%	97.52%
BASILICATA	2017	7.15%	92.85%
BASILICATA	2018	5.31%	94.69%
BASILICATA	2019	15.97%	84.03%
BASILICATA	2020	1.93%	98.07%
BASILICATA	2021	0.84%	99.16%
BASILICATA	2022	1.86%	98.14%

Dato 2022 aggiornato al periodo gen-dic

BASILICATA. RITUXIMAB - Andamento mensile del costo medio per DDD

(Dati aggiornati al mese di dic-2022)

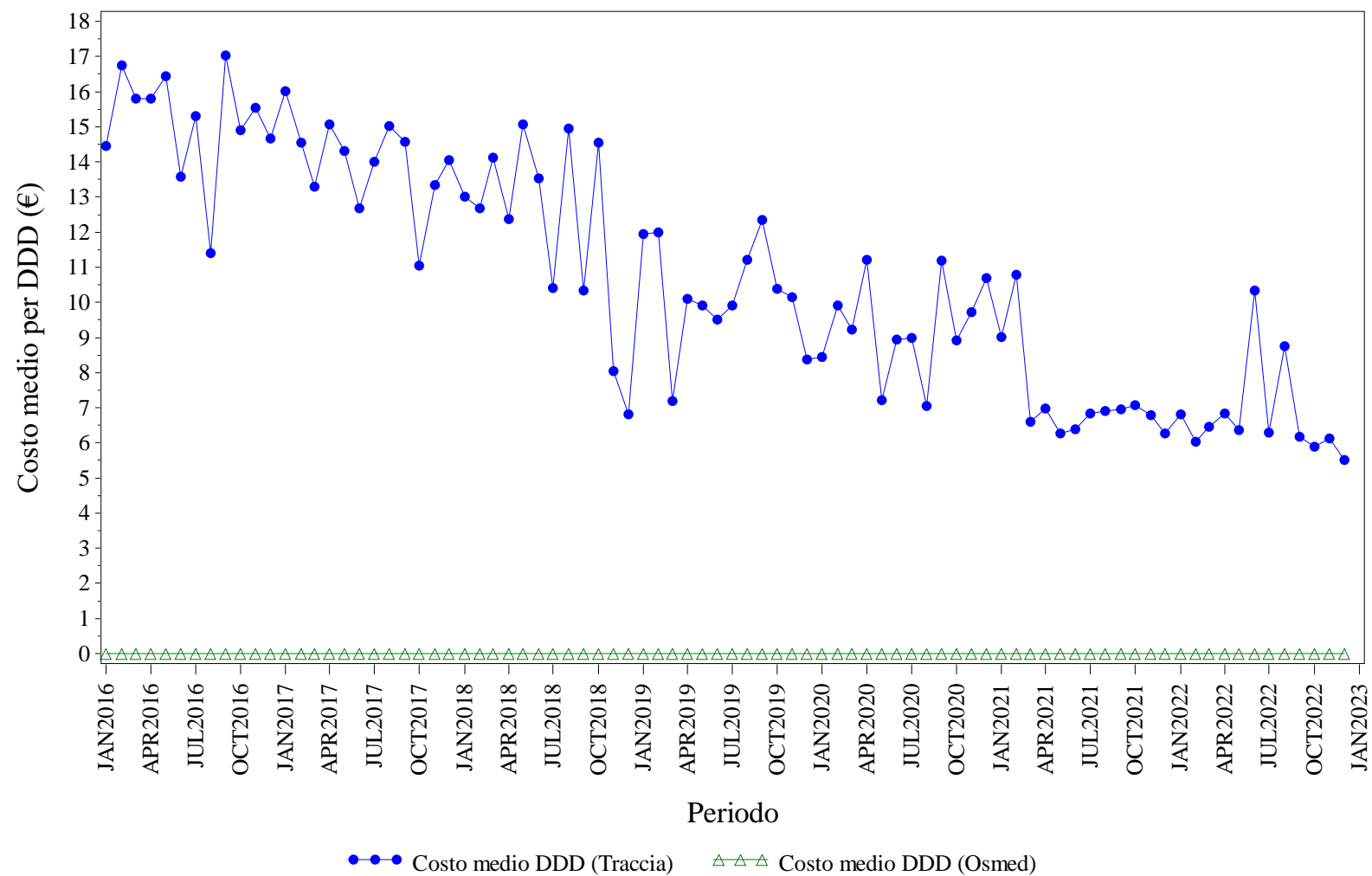

Elaborazione AIFA – Ufficio Monitoraggio della spesa farmaceutica
Dato NSIS/Tracciabilita' e flusso Osmed



RITUXIMAB - Distribuzione dei consumi (DDD) secondo il canale di erogazione nel periodo 2016-2022

Regione	Anno	% di DDD in convenzionata (osmed)	% di DDD nel canale ospedaliero (tracciabilità)
BASILICATA	2016	0.00%	100.0%
BASILICATA	2017	0.00%	100.0%
BASILICATA	2018	0.00%	100.0%
BASILICATA	2019	0.00%	100.0%
BASILICATA	2020	0.00%	100.0%
BASILICATA	2021	0.00%	100.0%
BASILICATA	2022	0.00%	100.0%

Dato 2022 aggiornato al periodo gen-dic

BASILICATA. SOMATROPINE - Andamento mensile del costo medio per DDD

(Dati aggiornati al mese di dic-2022)

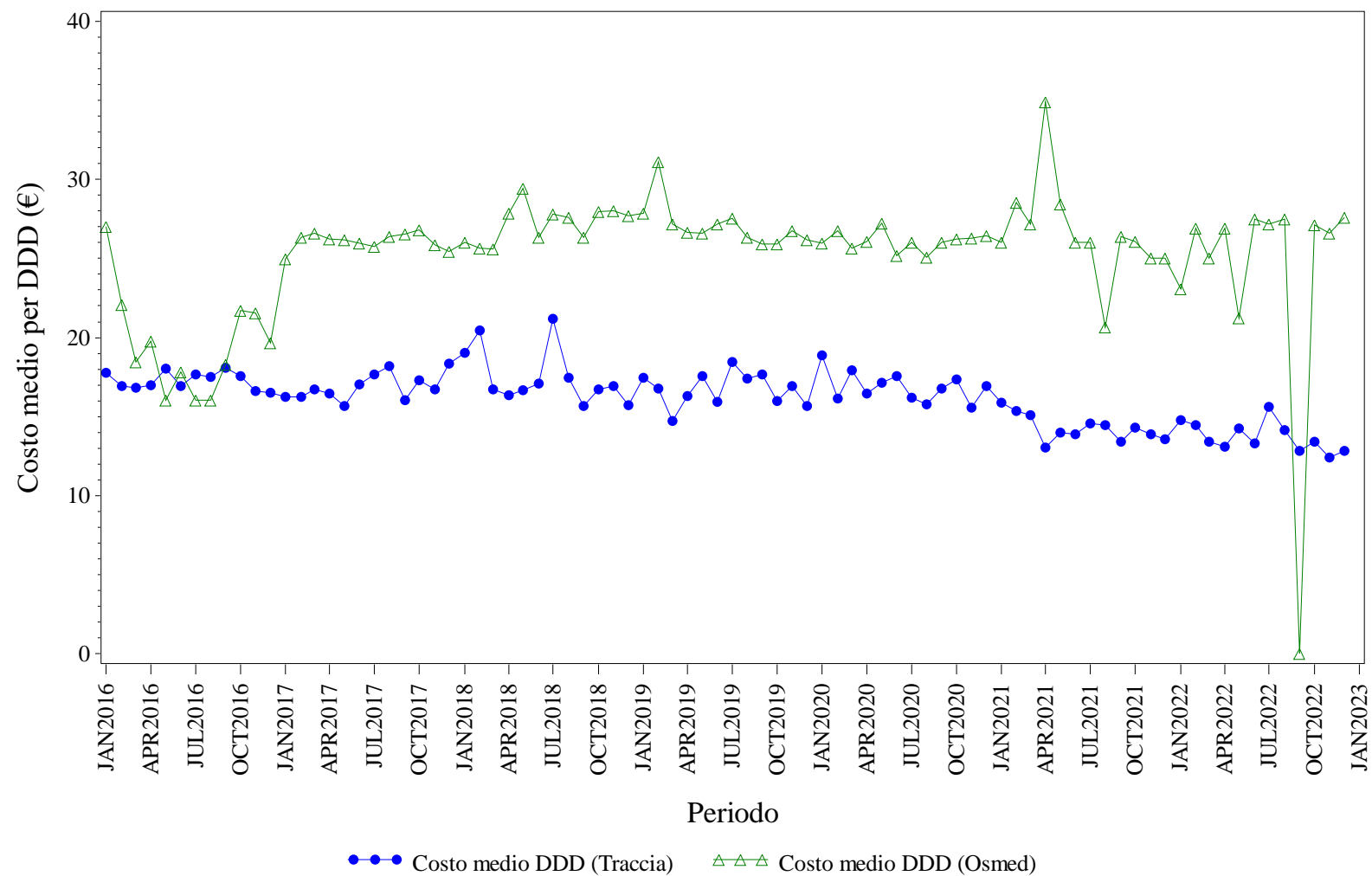

Elaborazione AIFA – Ufficio Monitoraggio della spesa farmaceutica
Dato NSIS/Tracciabilita' e flusso Osmed



SOMATROPINE - Distribuzione dei consumi (DDD) secondo il canale di erogazione nel periodo 2016-2022

Regione	Anno	% di DDD in convenzionata (osmed)	% di DDD nel canale ospedaliero (tracciabilità)
BASILICATA	2016	3.12%	96.88%
BASILICATA	2017	18.87%	81.13%
BASILICATA	2018	25.41%	74.59%
BASILICATA	2019	19.03%	80.97%
BASILICATA	2020	15.79%	84.21%
BASILICATA	2021	8.93%	91.07%
BASILICATA	2022	2.76%	97.24%

Dato 2022 aggiornato al periodo gen-dic

BASILICATA. TERIPARATIDE - Andamento mensile del costo medio per DDD

(Dati aggiornati al mese di dic-2022)

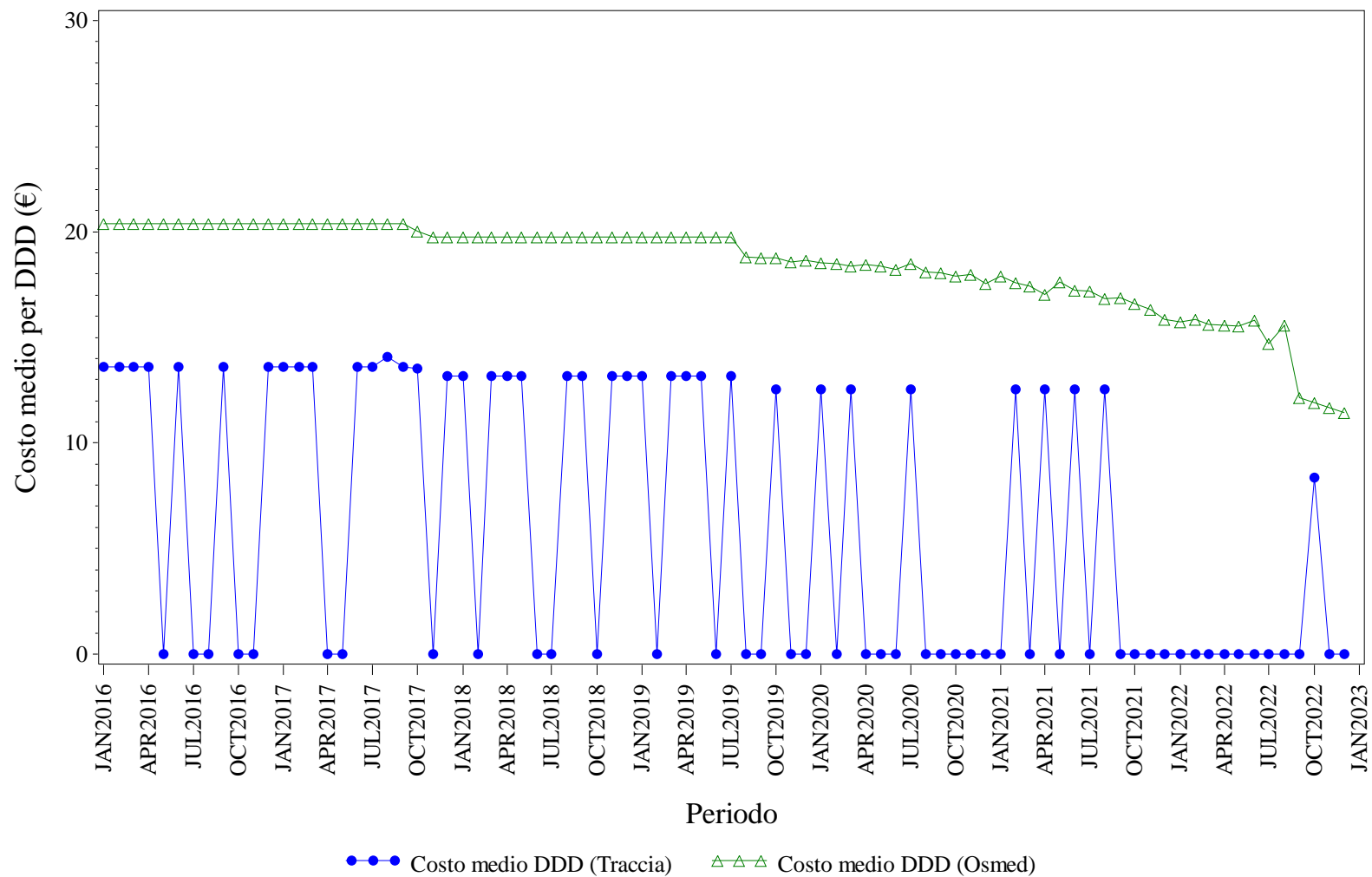

Elaborazione AIFA – Ufficio Monitoraggio della spesa farmaceutica
Dato NSIS/Tracciabilita' e flusso Osmed



TERIPARATIDE - Distribuzione dei consumi (DDD) secondo il canale di erogazione nel periodo 2016-2022

Regione	Anno	% di DDD in convenzionata (osmed)	% di DDD nel canale ospedaliero (tracciabilità)
BASILICATA	2016	90.86%	9.14%
BASILICATA	2017	91.33%	8.67%
BASILICATA	2018	93.53%	6.47%
BASILICATA	2019	93.09%	6.91%
BASILICATA	2020	95.02%	4.98%
BASILICATA	2021	98.75%	1.25%
BASILICATA	2022	99.18%	0.82%

Dato 2022 aggiornato al periodo gen-dic

BASILICATA. TRASTUZUMAB - Andamento mensile del costo medio per DDD

(Dati aggiornati al mese di dic-2022)

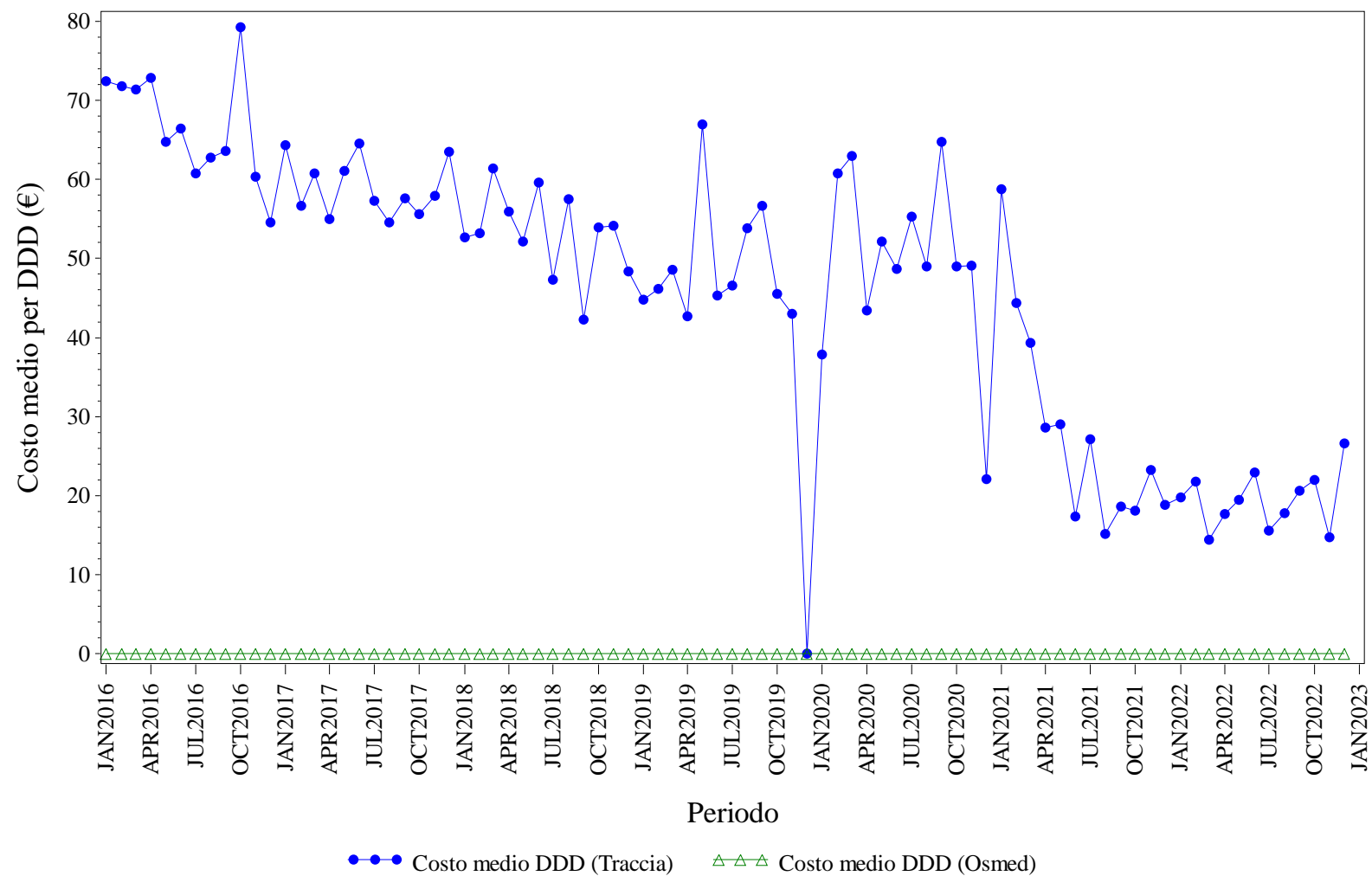

Elaborazione AIFA – Ufficio Monitoraggio della spesa farmaceutica
Dato NSIS/Tracciabilita' e flusso Osmed



TRASTUZUMAB - Distribuzione dei consumi (DDD) secondo il canale di erogazione nel periodo 2016-2022

Regione	Anno	% di DDD in convenzionata (osmed)	% di DDD nel canale ospedaliero (tracciabilità)
BASILICATA	2016	0.00%	100.0%
BASILICATA	2017	0.00%	100.0%
BASILICATA	2018	0.00%	100.0%
BASILICATA	2019	0.00%	100.0%
BASILICATA	2020	0.00%	100.0%
BASILICATA	2021	0.00%	100.0%
BASILICATA	2022	0.00%	100.0%

Dato 2022 aggiornato al periodo gen-dic



CALABRIA. Trend mensile costo medio per DDD

CALABRIA. ANTI TNF-ALFA - Andamento mensile del costo medio per DDD

(Dati aggiornati al mese di dic-2022)

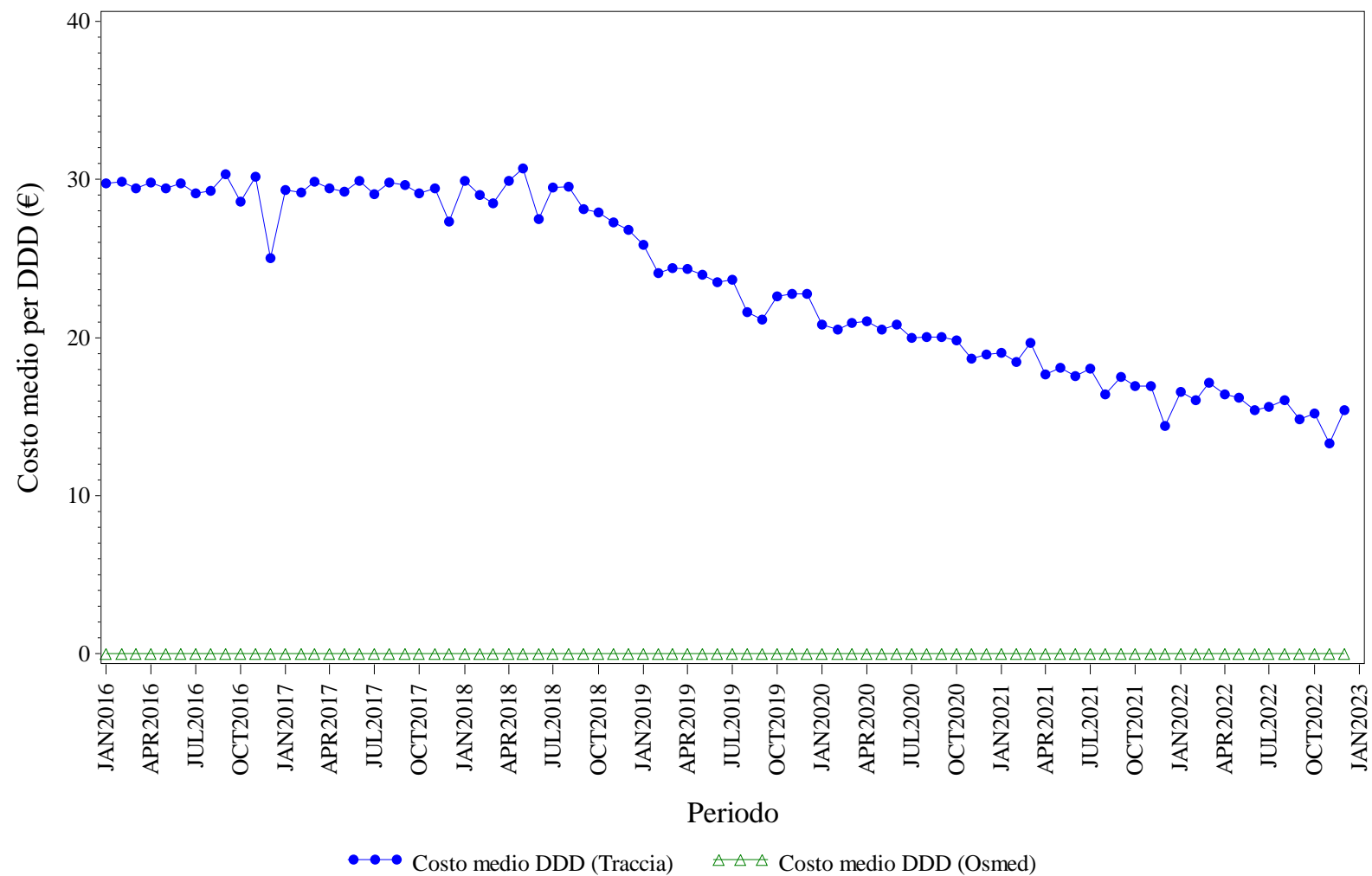

Elaborazione AIFA – Ufficio Monitoraggio della spesa farmaceutica
Dato NSIS/Tracciabilita' e flusso Osmed



ANTI TNF-ALFA - Distribuzione dei consumi (DDD) secondo il canale di erogazione nel periodo 2016-2022

Regione	Anno	% di DDD in convenzionata (osmed)	% di DDD nel canale ospedaliero (tracciabilità)
CALABRIA	2016	0.00%	100.0%
CALABRIA	2017	0.00%	100.0%
CALABRIA	2018	0.00%	100.0%
CALABRIA	2019	0.00%	100.0%
CALABRIA	2020	0.00%	100.0%
CALABRIA	2021	0.00%	100.0%
CALABRIA	2022	0.00%	100.0%

Dato 2022 aggiornato al periodo gen-dic

CALABRIA. BEVACIZUMAB - Andamento mensile del costo medio per DDD

(Dati aggiornati al mese di dic-2022)

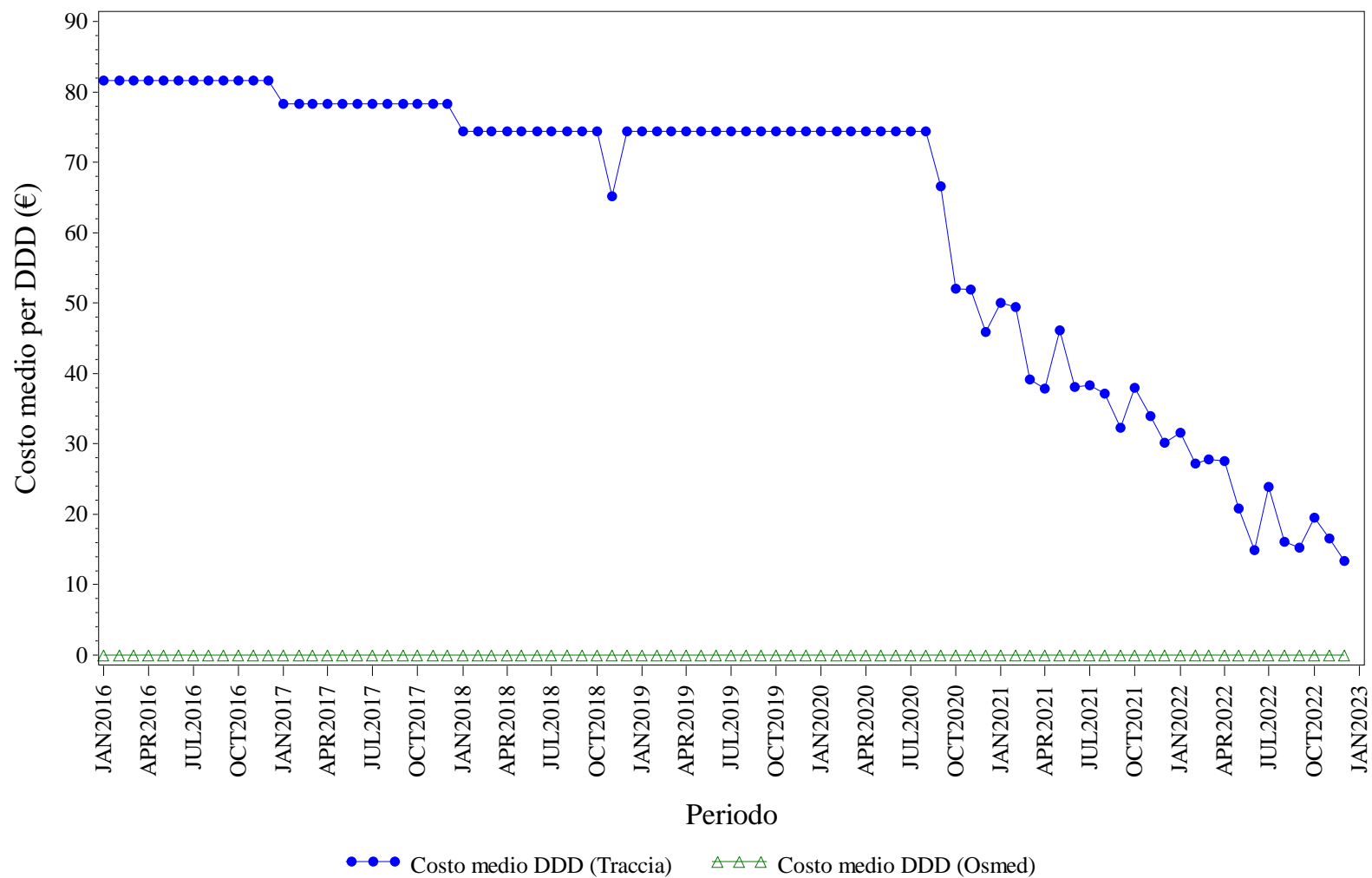

Elaborazione AIFA – Ufficio Monitoraggio della spesa farmaceutica
Dato NSIS/Tracciabilita' e flusso Osmed



BEVACIZUMAB - Distribuzione dei consumi (DDD) secondo il canale di erogazione nel periodo 2016-2022

Regione	Anno	% di DDD in convenzionata (osmed)	% di DDD nel canale ospedaliero (tracciabilità)
CALABRIA	2016	0.00%	100.0%
CALABRIA	2017	0.00%	100.0%
CALABRIA	2018	0.00%	100.0%
CALABRIA	2019	0.00%	100.0%
CALABRIA	2020	0.00%	100.0%
CALABRIA	2021	0.00%	100.0%
CALABRIA	2022	0.00%	100.0%

Dato 2022 aggiornato al periodo gen-dic

CALABRIA. EPARINE A BASSO PESO MOLECOLARE - Andamento mensile del costo medio per DDD

(Dati aggiornati al mese di dic-2022)

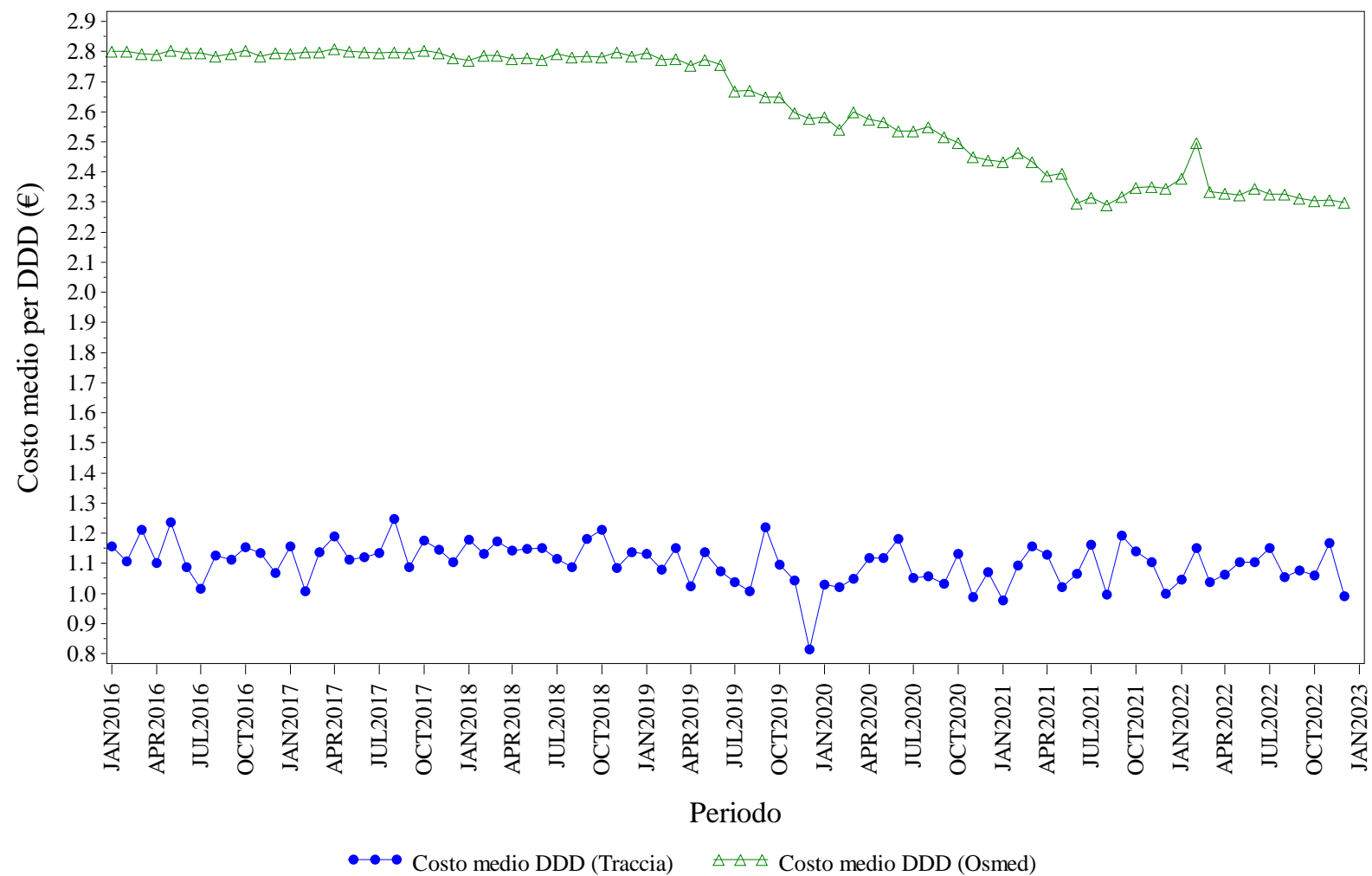

Elaborazione AIFA – Ufficio Monitoraggio della spesa farmaceutica
Dato NSIS/Tracciabilita' e flusso Osmed



EPARINE A BASSO PESO MOLECOLARE - Distribuzione dei consumi (DDD) secondo il canale di erogazione nel periodo 2016-2022

Regione	Anno	% di DDD in convenzionata (osmed)	% di DDD nel canale ospedaliero (tracciabilità)
CALABRIA	2016	72.98%	27.02%
CALABRIA	2017	68.48%	31.52%
CALABRIA	2018	38.05%	61.95%
CALABRIA	2019	30.74%	69.26%
CALABRIA	2020	30.35%	69.65%
CALABRIA	2021	35.86%	64.14%
CALABRIA	2022	36.93%	63.07%

Dato 2022 aggiornato al periodo gen-dic

CALABRIA. EPOETINE - Andamento mensile del costo medio per DDD

(Dati aggiornati al mese di dic-2022)

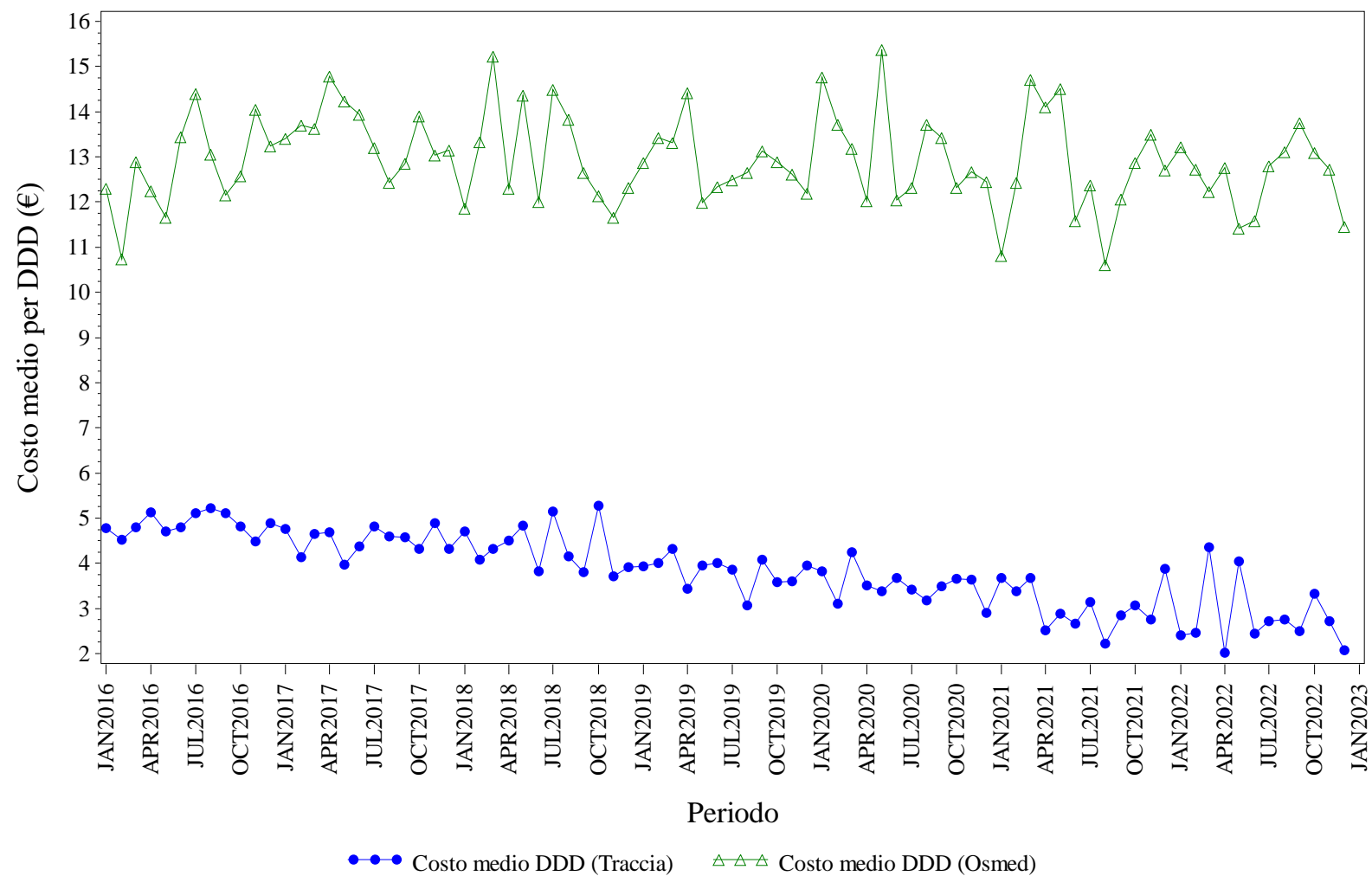

Elaborazione AIFA – Ufficio Monitoraggio della spesa farmaceutica
Dato NSIS/Tracciabilita' e flusso Osmed



EPOETINE - Distribuzione dei consumi (DDD) secondo il canale di erogazione nel periodo 2016-2022

Regione	Anno	% di DDD in convenzionata (osmed)	% di DDD nel canale ospedaliero (tracciabilità)
CALABRIA	2016	0.20%	99.80%
CALABRIA	2017	0.27%	99.73%
CALABRIA	2018	0.24%	99.76%
CALABRIA	2019	0.45%	99.55%
CALABRIA	2020	0.32%	99.68%
CALABRIA	2021	0.29%	99.71%
CALABRIA	2022	0.21%	99.79%

Dato 2022 aggiornato al periodo gen-dic

CALABRIA. FATTORI DELLA CRESCITA - Andamento mensile del costo medio per DDD

(Dati aggiornati al mese di dic-2022)

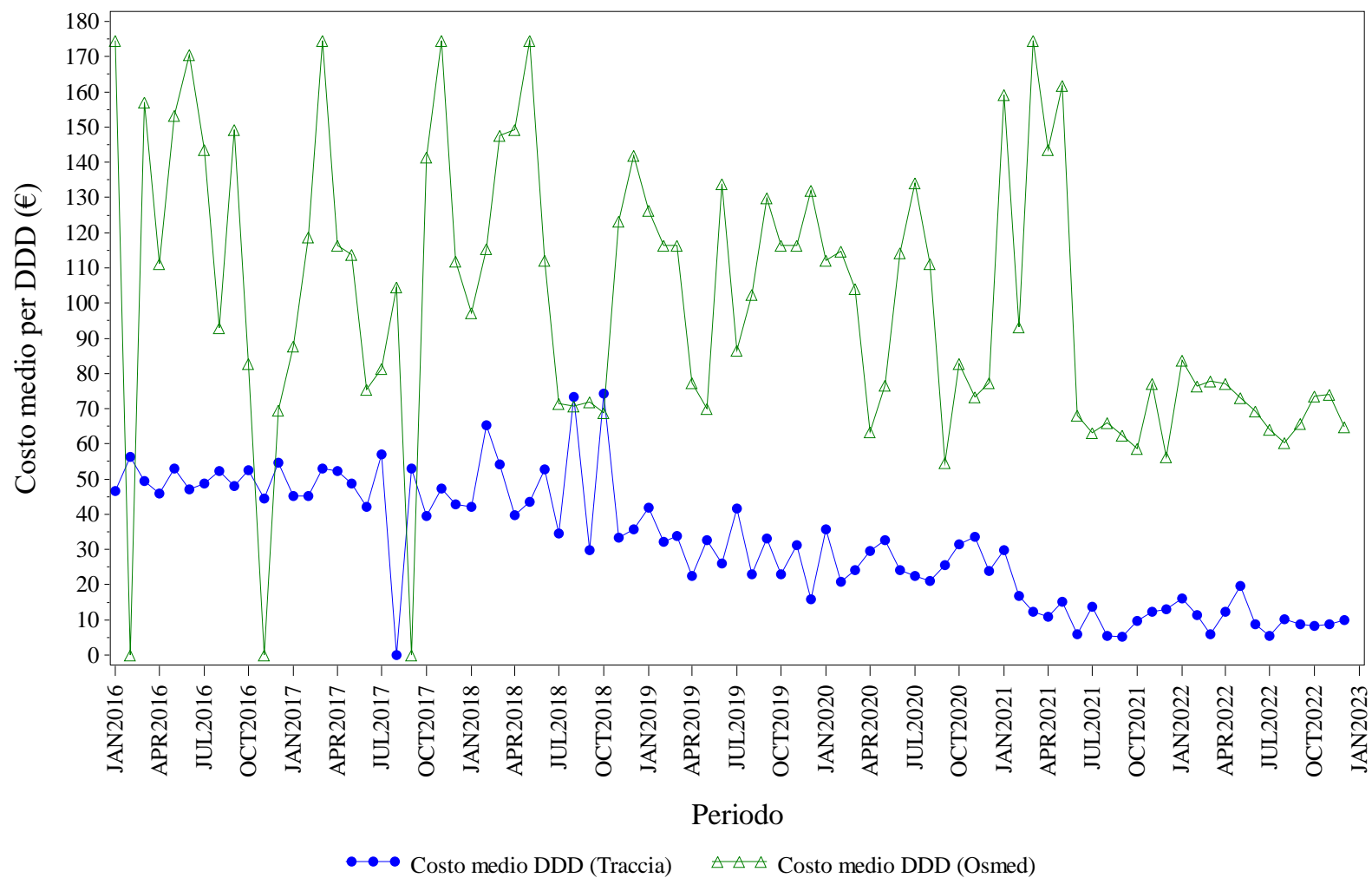

Elaborazione AIFA – Ufficio Monitoraggio della spesa farmaceutica
Dato NSIS/Tracciabilit  e flusso Osmed



FATTORI DELLA CRESCITA - Distribuzione dei consumi (DDD) secondo il canale di erogazione nel periodo 2016-2022

Regione	Anno	% di DDD in convenzionata (osmed)	% di DDD nel canale ospedaliero (tracciabilità)
CALABRIA	2016	0.47%	99.53%
CALABRIA	2017	0.91%	99.09%
CALABRIA	2018	2.16%	97.84%
CALABRIA	2019	1.17%	98.83%
CALABRIA	2020	0.99%	99.01%
CALABRIA	2021	2.82%	97.18%
CALABRIA	2022	6.74%	93.26%

Dato 2022 aggiornato al periodo gen-dic

CALABRIA. FOLLITROPINE - Andamento mensile del costo medio per DDD

(Dati aggiornati al mese di dic-2022)

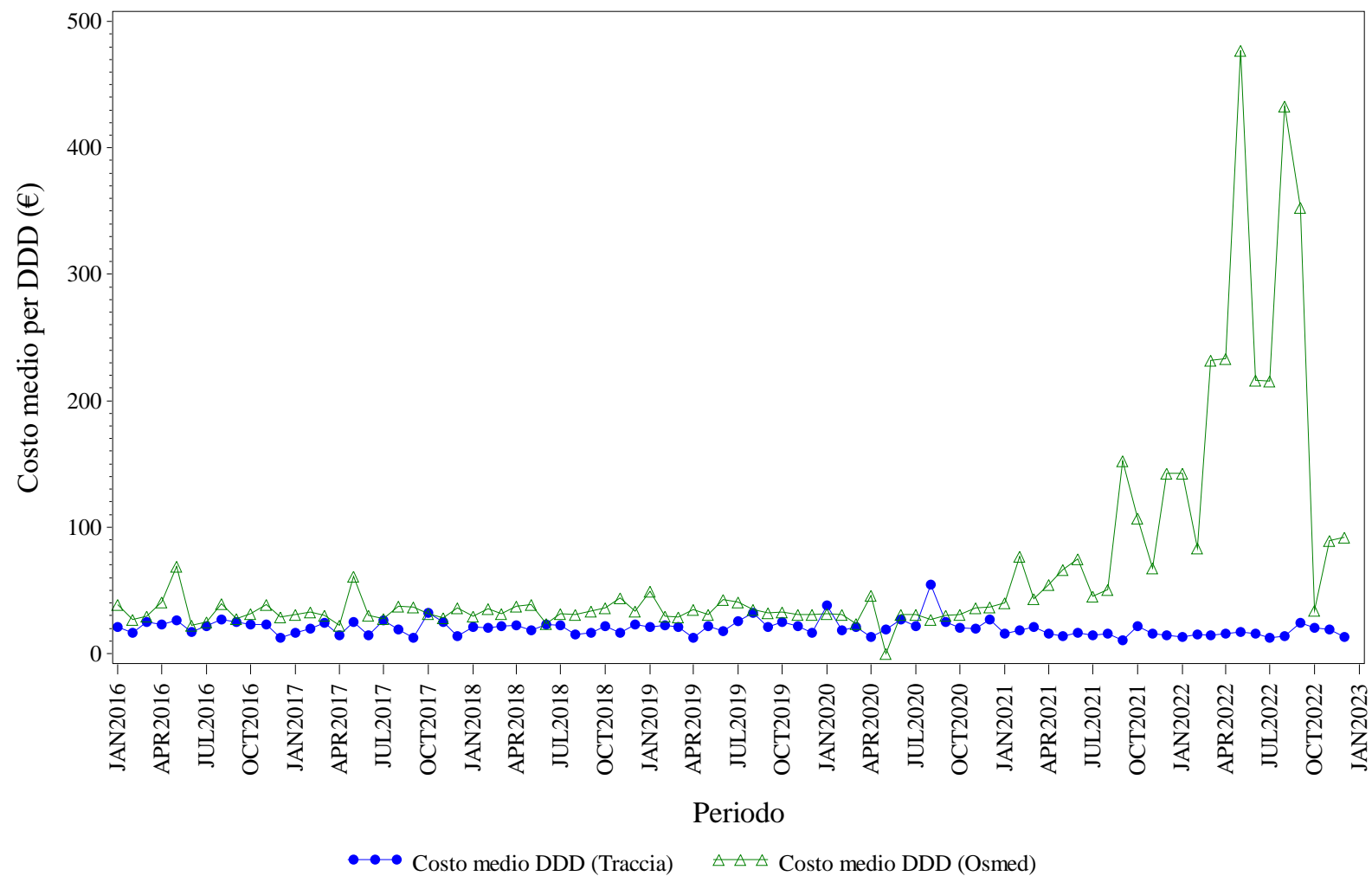

Elaborazione AIFA – Ufficio Monitoraggio della spesa farmaceutica
Dato NSIS/Tracciabilita' e flusso Osmed



FOLLITROPINE - Distribuzione dei consumi (DDD) secondo il canale di erogazione nel periodo 2016-2022

Regione	Anno	% di DDD in convenzionata (osmed)	% di DDD nel canale ospedaliero (tracciabilità)
CALABRIA	2016	1.52%	98.48%
CALABRIA	2017	1.55%	98.45%
CALABRIA	2018	1.22%	98.78%
CALABRIA	2019	3.38%	96.62%
CALABRIA	2020	5.76%	94.24%
CALABRIA	2021	5.47%	94.53%
CALABRIA	2022	1.93%	98.07%

Dato 2022 aggiornato al periodo gen-dic

CALABRIA. INSULINE COMBinate (LONG/INTERMEDIATE CON FAST) - Andamento mensile del costo medio per DDD

(Dati aggiornati al mese di dic-2022)

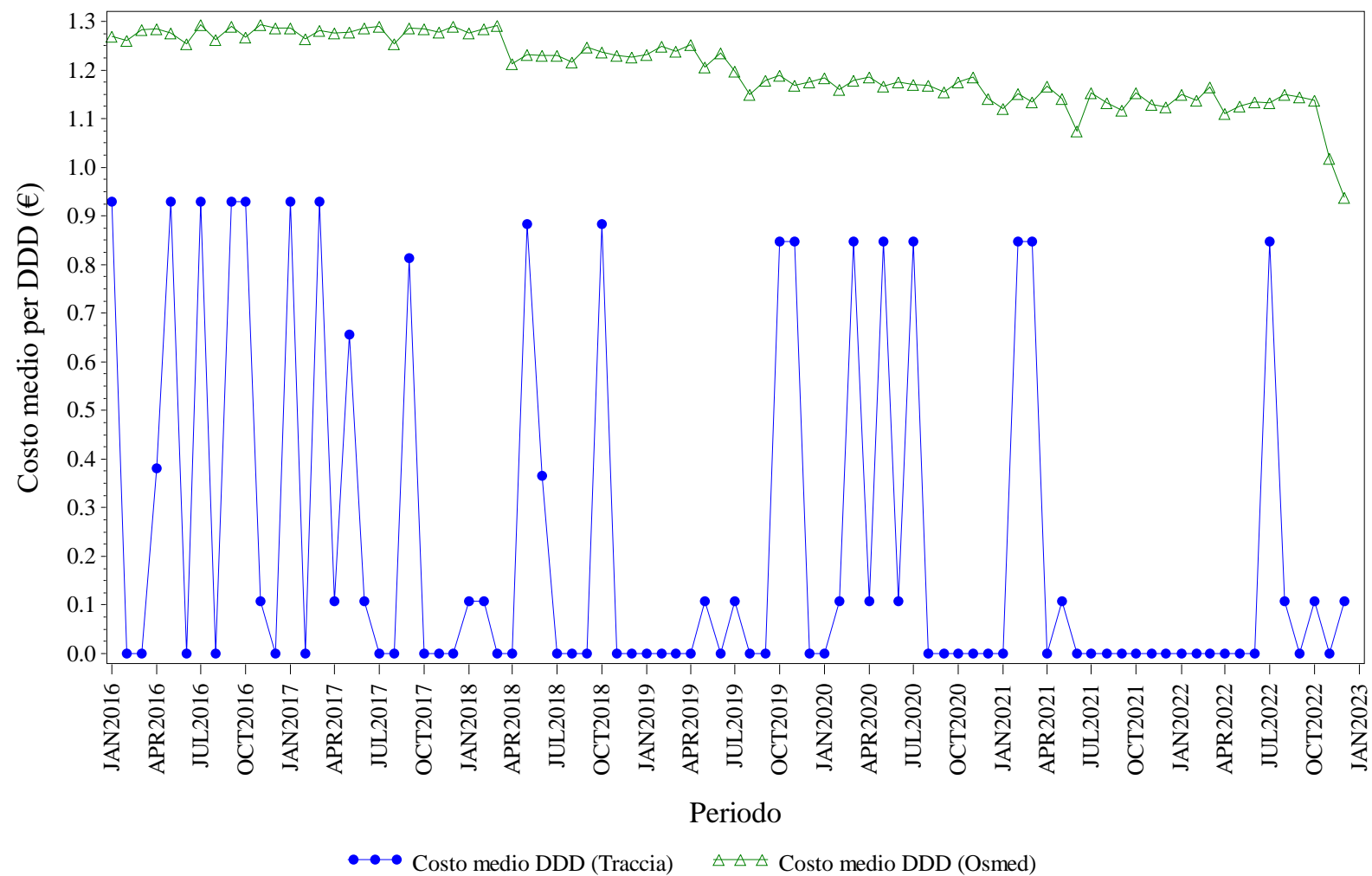

Elaborazione AIFA – Ufficio Monitoraggio della spesa farmaceutica
Dato NSIS/Tracciabilita' e flusso Osmed



INSULINE COMBinate (LONG/INTERMEDIATE CON FAST) - Distribuzione dei consumi (DDD) secondo il canale di erogazione nel periodo 2016-2022

Regione	Anno	% di DDD in convenzionata (osmed)	% di DDD nel canale ospedaliero (tracciabilità)
CALABRIA	2016	99.92%	0.08%
CALABRIA	2017	99.67%	0.33%
CALABRIA	2018	99.64%	0.36%
CALABRIA	2019	99.87%	0.13%
CALABRIA	2020	99.55%	0.45%
CALABRIA	2021	99.48%	0.52%
CALABRIA	2022	99.46%	0.54%

Dato 2022 aggiornato al periodo gen-dic

CALABRIA. INSULINE FAST ACTING - Andamento mensile del costo medio per DDD

(Dati aggiornati al mese di dic-2022)

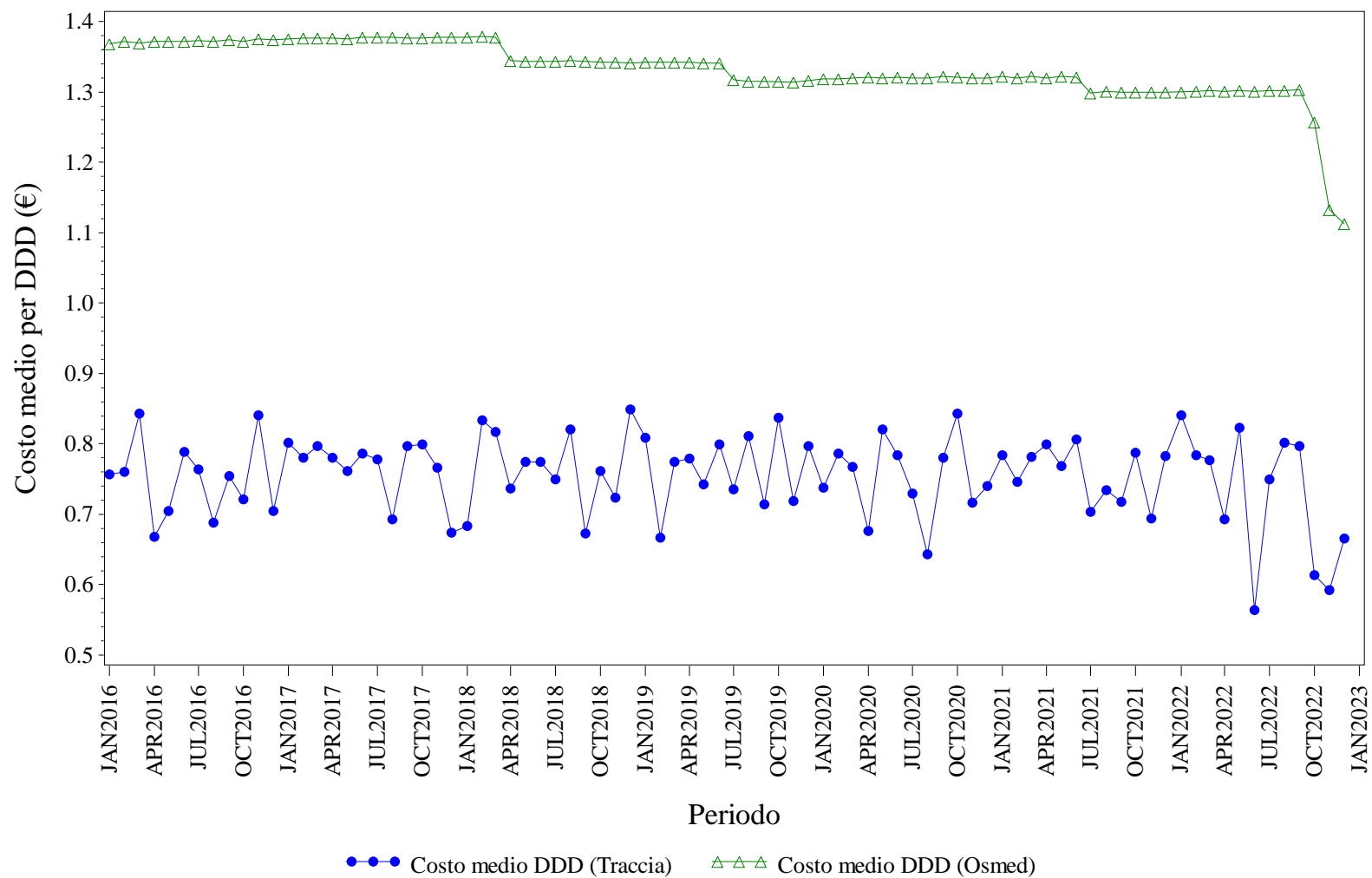

Elaborazione AIFA – Ufficio Monitoraggio della spesa farmaceutica
Dato NSIS/Tracciabilita' e flusso Osmed



INSULINE FAST ACTING - Distribuzione dei consumi (DDD) secondo il canale di erogazione nel periodo 2016-2022

Regione	Anno	% di DDD in convenzionata (osmed)	% di DDD nel canale ospedaliero (tracciabilità)
CALABRIA	2016	97.66%	2.34%
CALABRIA	2017	97.09%	2.91%
CALABRIA	2018	96.74%	3.26%
CALABRIA	2019	96.78%	3.22%
CALABRIA	2020	96.86%	3.14%
CALABRIA	2021	97.09%	2.91%
CALABRIA	2022	96.50%	3.50%

Dato 2022 aggiornato al periodo gen-dic

CALABRIA. INSULINE INTERMEDIATE ACTING - Andamento mensile del costo medio per DDD

(Dati aggiornati al mese di dic-2022)

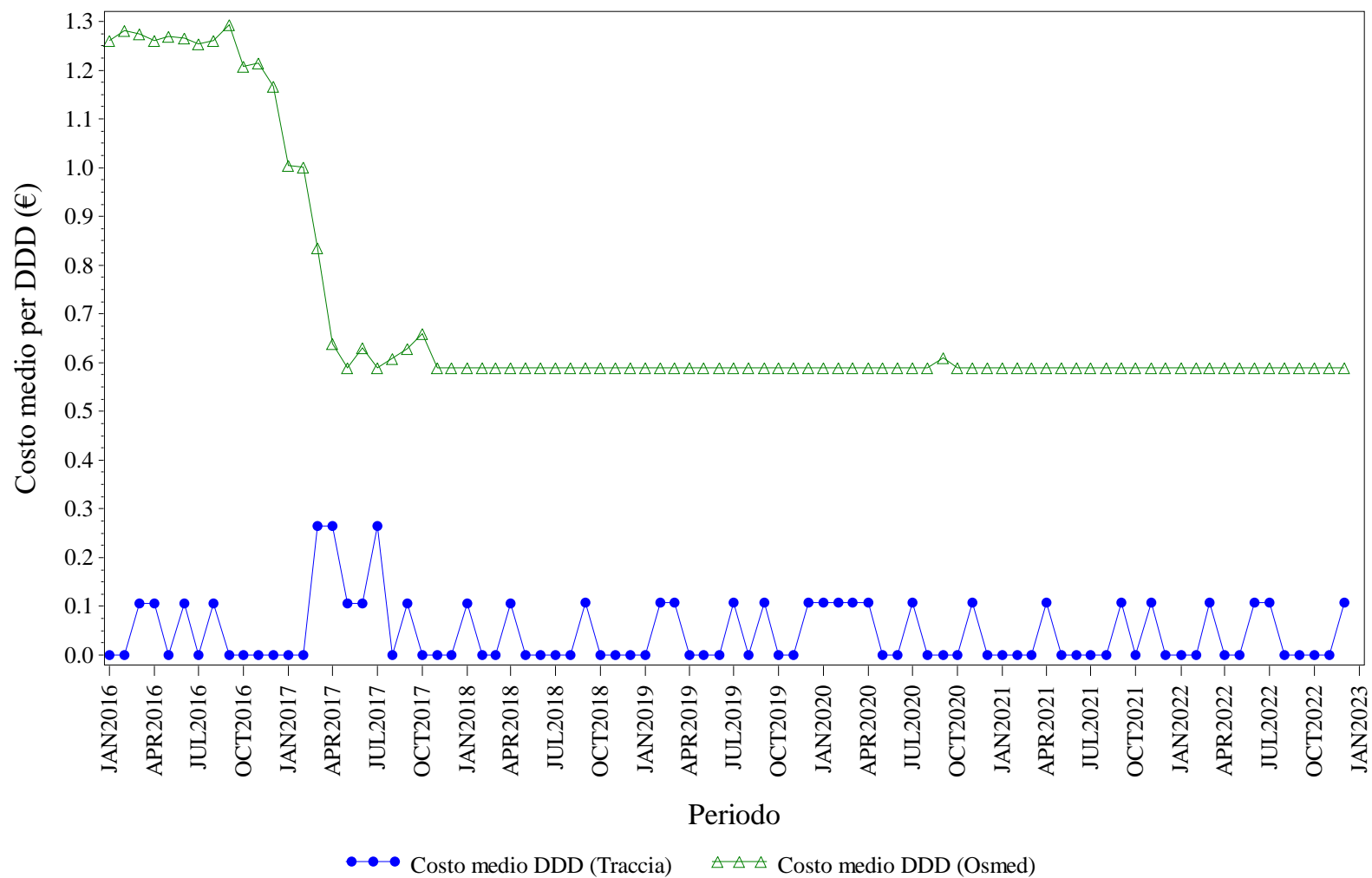

Elaborazione AIFA – Ufficio Monitoraggio della spesa farmaceutica
Dato NSIS/Tracciabilità e flusso Osmed



INSULINE INTERMEDIATE ACTING - Distribuzione dei consumi (DDD) secondo il canale di erogazione nel periodo 2016-2022

Regione	Anno	% di DDD in convenzionata (osmed)	% di DDD nel canale ospedaliero (tracciabilità)
CALABRIA	2016	99.69%	0.31%
CALABRIA	2017	93.10%	6.90%
CALABRIA	2018	94.96%	5.04%
CALABRIA	2019	87.18%	12.82%
CALABRIA	2020	88.27%	11.73%
CALABRIA	2021	89.44%	10.56%
CALABRIA	2022	89.45%	10.55%

Dato 2022 aggiornato al periodo gen-dic

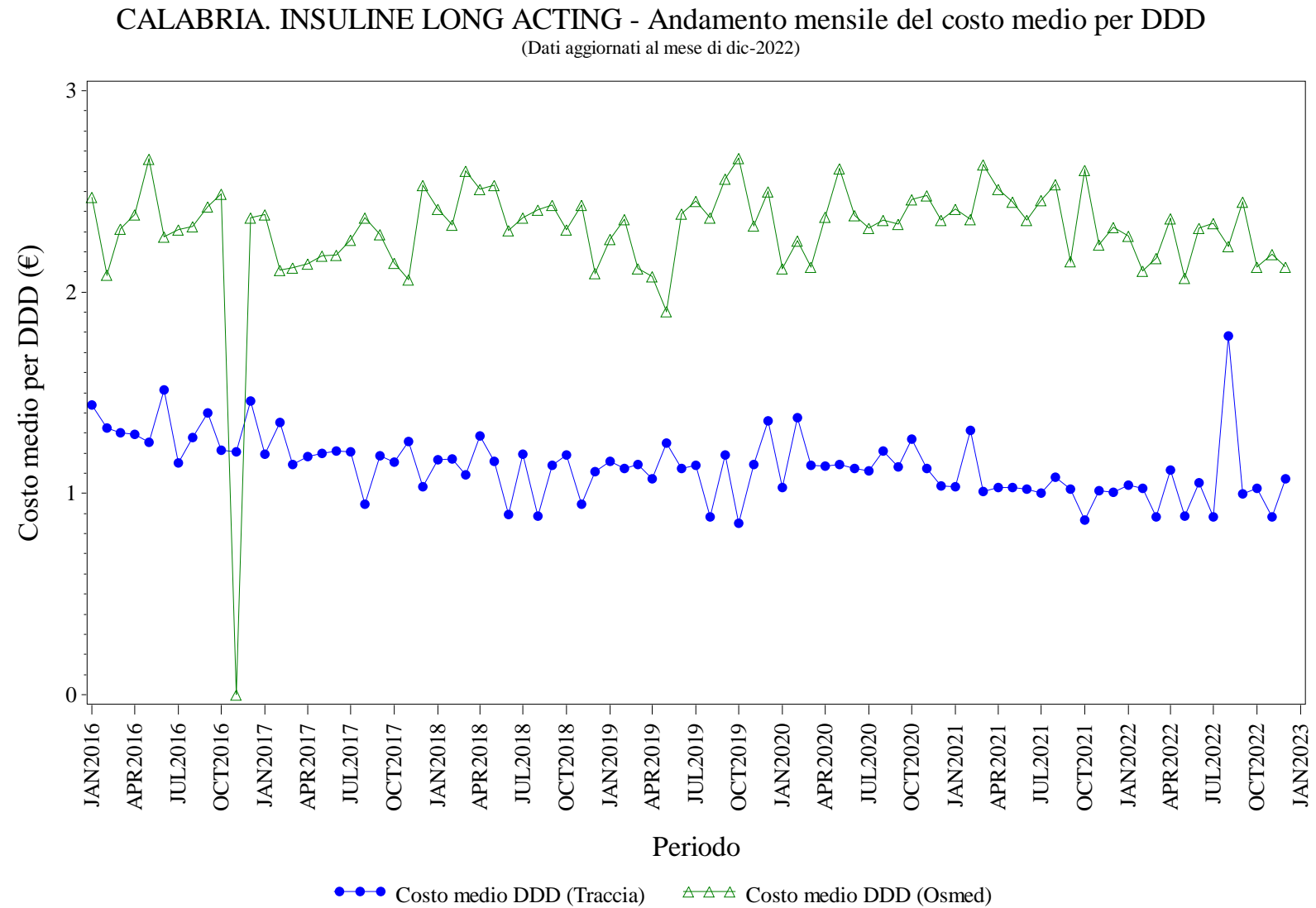

Elaborazione AIFA – Ufficio Monitoraggio della spesa farmaceutica
Dato NSIS/Tracciabilita' e flusso Osmed



INSULINE LONG ACTING - Distribuzione dei consumi (DDD) secondo il canale di erogazione nel periodo 2016-2022

Regione	Anno	% di DDD in convenzionata (osmed)	% di DDD nel canale ospedaliero (tracciabilità)
CALABRIA	2016	0.48%	99.52%
CALABRIA	2017	0.90%	99.10%
CALABRIA	2018	0.64%	99.36%
CALABRIA	2019	0.57%	99.43%
CALABRIA	2020	0.87%	99.13%
CALABRIA	2021	0.31%	99.69%
CALABRIA	2022	0.24%	99.76%

Dato 2022 aggiornato al periodo gen-dic

CALABRIA. RITUXIMAB - Andamento mensile del costo medio per DDD

(Dati aggiornati al mese di dic-2022)

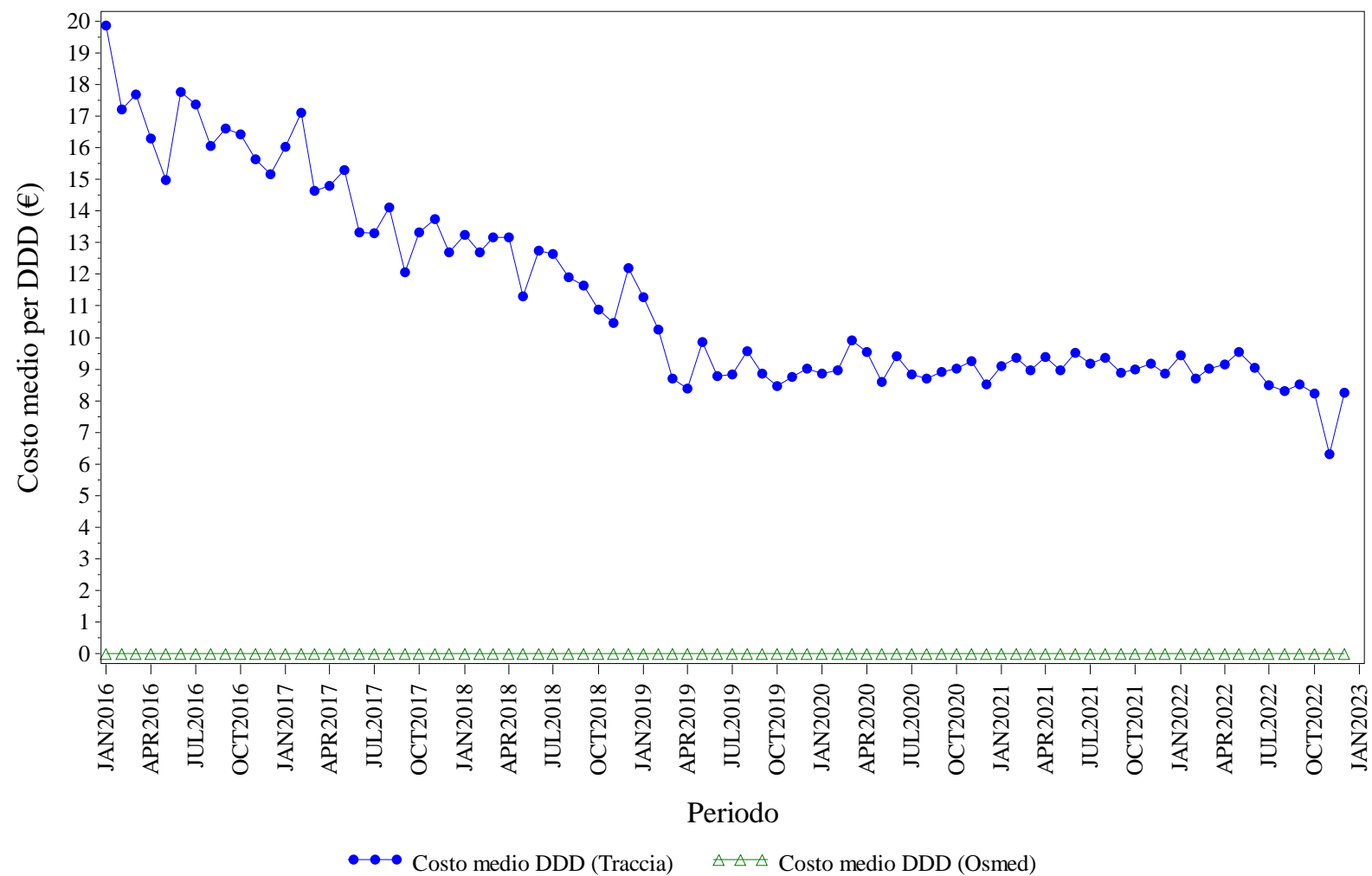

Elaborazione AIFA – Ufficio Monitoraggio della spesa farmaceutica
Dato NSIS/Tracciabilita' e flusso Osmed



RITUXIMAB - Distribuzione dei consumi (DDD) secondo il canale di erogazione nel periodo 2016-2022

Regione	Anno	% di DDD in convenzionata (osmed)	% di DDD nel canale ospedaliero (tracciabilità)
CALABRIA	2016	0.00%	100.0%
CALABRIA	2017	0.00%	100.0%
CALABRIA	2018	0.00%	100.0%
CALABRIA	2019	0.00%	100.0%
CALABRIA	2020	0.00%	100.0%
CALABRIA	2021	0.00%	100.0%
CALABRIA	2022	0.00%	100.0%

Dato 2022 aggiornato al periodo gen-dic

CALABRIA. SOMATROPINE - Andamento mensile del costo medio per DDD

(Dati aggiornati al mese di dic-2022)

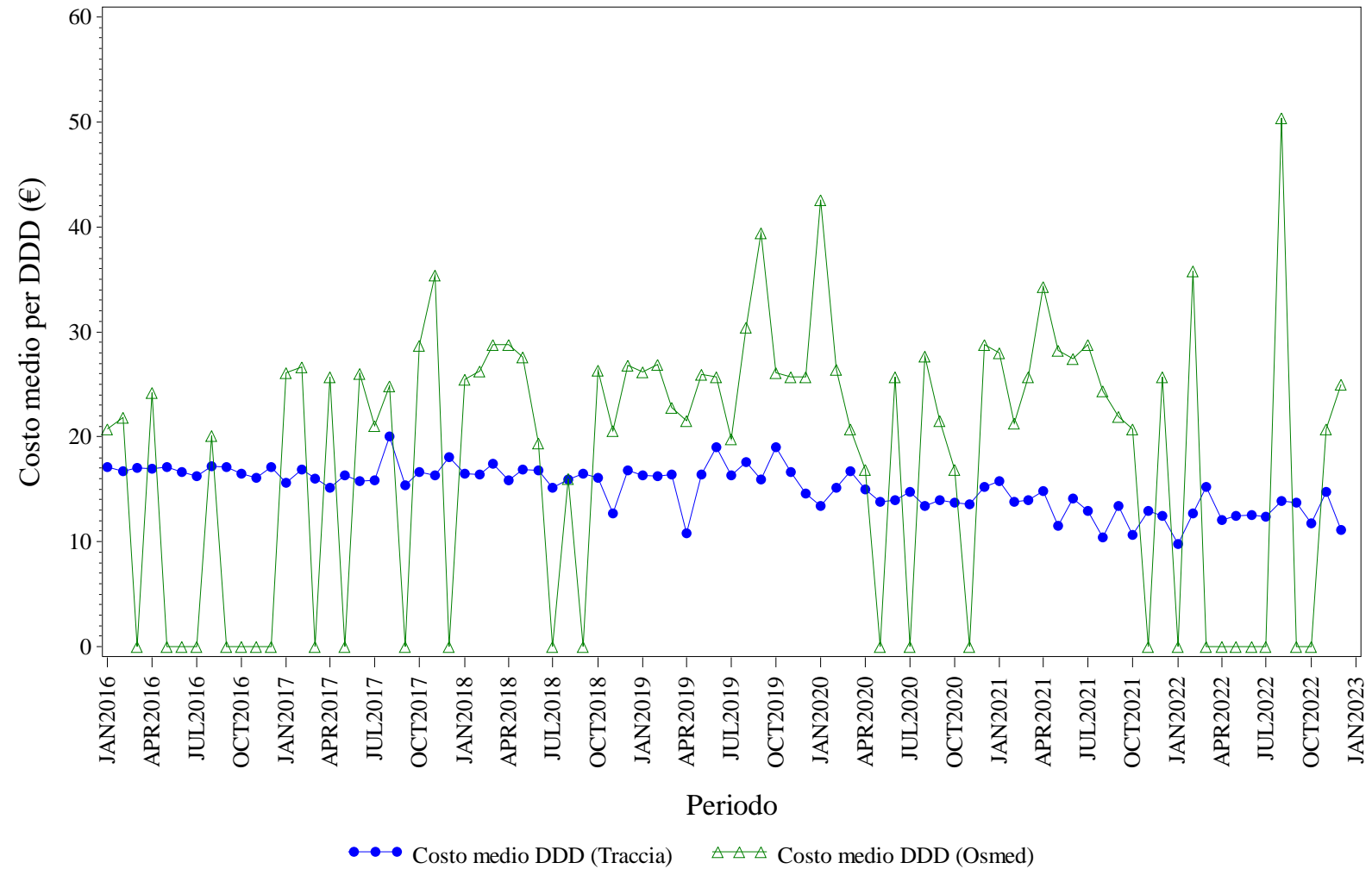

Elaborazione AIFA – Ufficio Monitoraggio della spesa farmaceutica
Dato NSIS/Tracciabilita' e flusso Osmed



SOMATROPINE - Distribuzione dei consumi (DDD) secondo il canale di erogazione nel periodo 2016-2022

Regione	Anno	% di DDD in convenzionata (osmed)	% di DDD nel canale ospedaliero (tracciabilità)
CALABRIA	2016	0.12%	99.88%
CALABRIA	2017	0.60%	99.40%
CALABRIA	2018	0.58%	99.42%
CALABRIA	2019	0.62%	99.38%
CALABRIA	2020	0.13%	99.87%
CALABRIA	2021	0.69%	99.31%
CALABRIA	2022	0.23%	99.77%

Dato 2022 aggiornato al periodo gen-dic

CALABRIA. TERIPARATIDE - Andamento mensile del costo medio per DDD

(Dati aggiornati al mese di dic-2022)

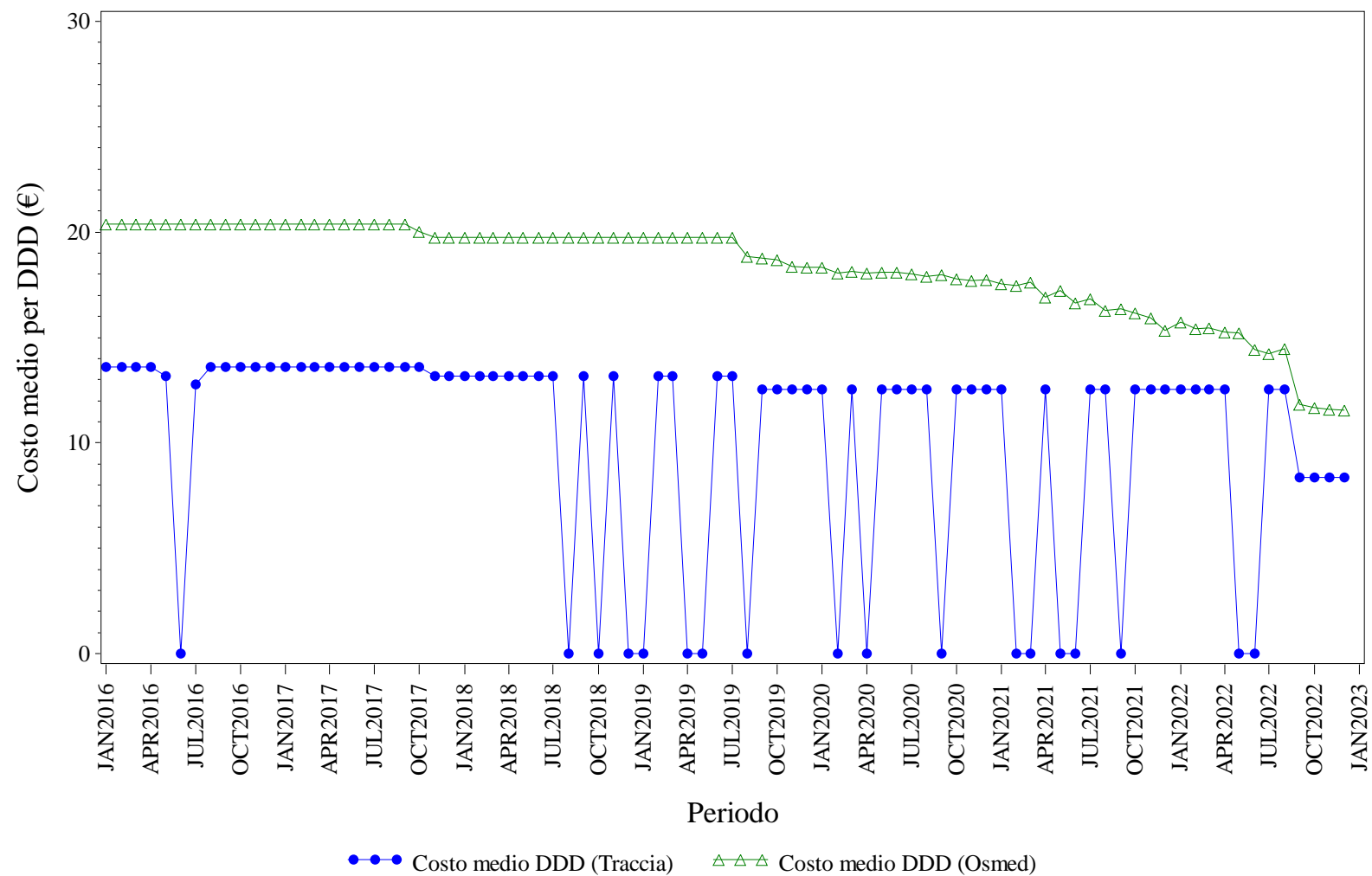

Elaborazione AIFA – Ufficio Monitoraggio della spesa farmaceutica
Dato NSIS/Tracciabilita' e flusso Osmed



TERIPARATIDE - Distribuzione dei consumi (DDD) secondo il canale di erogazione nel periodo 2016-2022

Regione	Anno	% di DDD in convenzionata (osmed)	% di DDD nel canale ospedaliero (tracciabilità)
CALABRIA	2016	99.68%	0.32%
CALABRIA	2017	98.89%	1.11%
CALABRIA	2018	99.39%	0.61%
CALABRIA	2019	99.15%	0.85%
CALABRIA	2020	98.70%	1.30%
CALABRIA	2021	97.63%	2.37%
CALABRIA	2022	97.91%	2.09%

Dato 2022 aggiornato al periodo gen-dic

CALABRIA. TRASTUZUMAB - Andamento mensile del costo medio per DDD

(Dati aggiornati al mese di dic-2022)

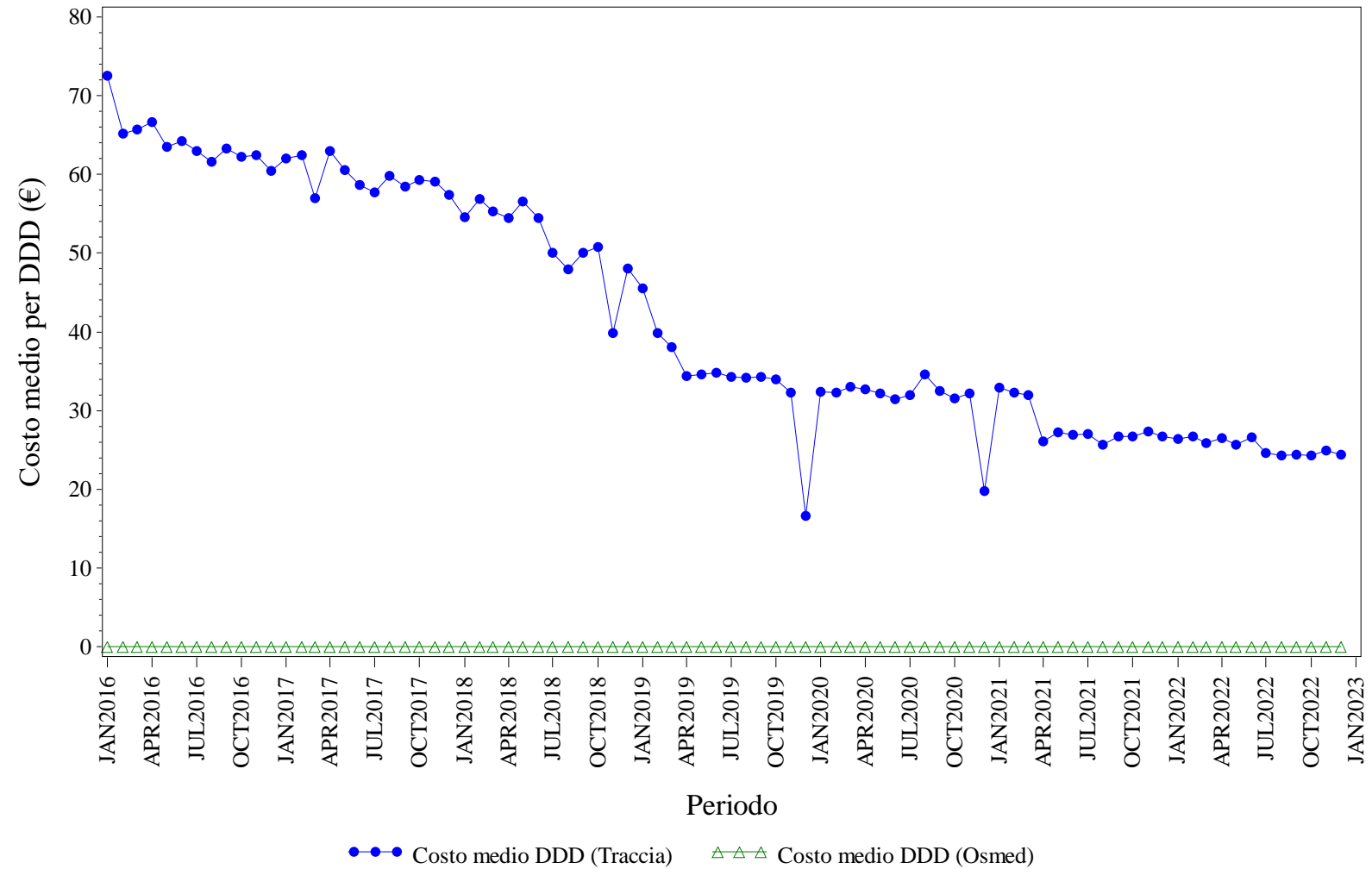

Elaborazione AIFA – Ufficio Monitoraggio della spesa farmaceutica
Dato NSIS/Tracciabilita' e flusso Osmed



TRASTUZUMAB - Distribuzione dei consumi (DDD) secondo il canale di erogazione nel periodo 2016-2022

Regione	Anno	% di DDD in convenzionata (osmed)	% di DDD nel canale ospedaliero (tracciabilità)
CALABRIA	2016	0.00%	100.0%
CALABRIA	2017	0.00%	100.0%
CALABRIA	2018	0.00%	100.0%
CALABRIA	2019	0.00%	100.0%
CALABRIA	2020	0.00%	100.0%
CALABRIA	2021	0.00%	100.0%
CALABRIA	2022	0.00%	100.0%

Dato 2022 aggiornato al periodo gen-dic



CAMPANIA. Trend mensile costo medio per DDD

CAMPANIA. ANTI TNF-ALFA - Andamento mensile del costo medio per DDD

(Dati aggiornati al mese di dic-2022)

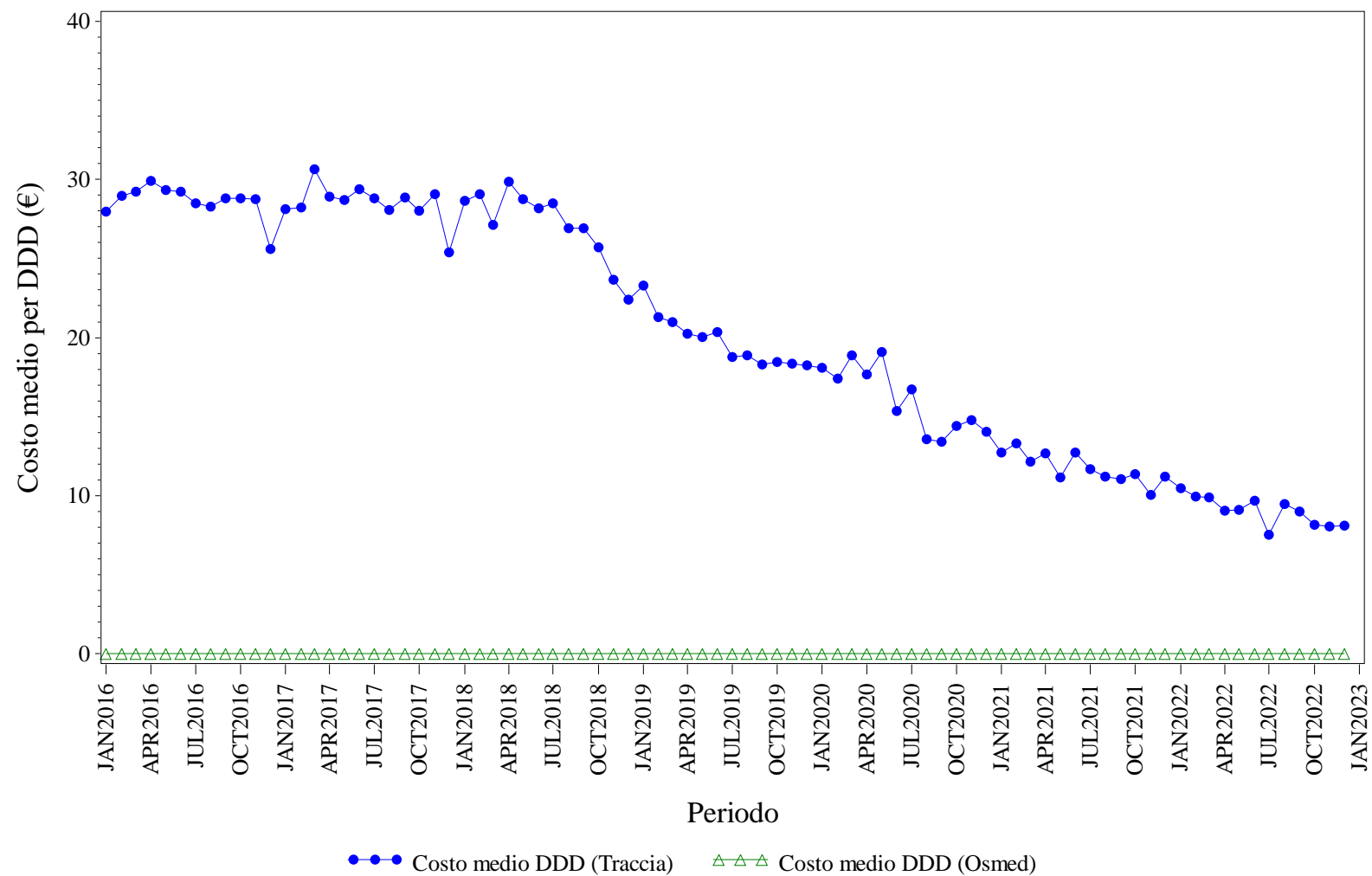

Elaborazione AIFA – Ufficio Monitoraggio della spesa farmaceutica
Dato NSIS/Tracciabilita' e flusso Osmed



ANTI TNF-ALFA - Distribuzione dei consumi (DDD) secondo il canale di erogazione nel periodo 2016-2022

Regione	Anno	% di DDD in convenzionata (osmed)	% di DDD nel canale ospedaliero (tracciabilità)
CAMPANIA	2016	0.00%	100.0%
CAMPANIA	2017	0.00%	100.0%
CAMPANIA	2018	0.00%	100.0%
CAMPANIA	2019	0.00%	100.0%
CAMPANIA	2020	0.00%	100.0%
CAMPANIA	2021	0.00%	100.0%
CAMPANIA	2022	0.00%	100.0%

Dato 2022 aggiornato al periodo gen-dic

CAMPANIA. BEVACIZUMAB - Andamento mensile del costo medio per DDD

(Dati aggiornati al mese di dic-2022)

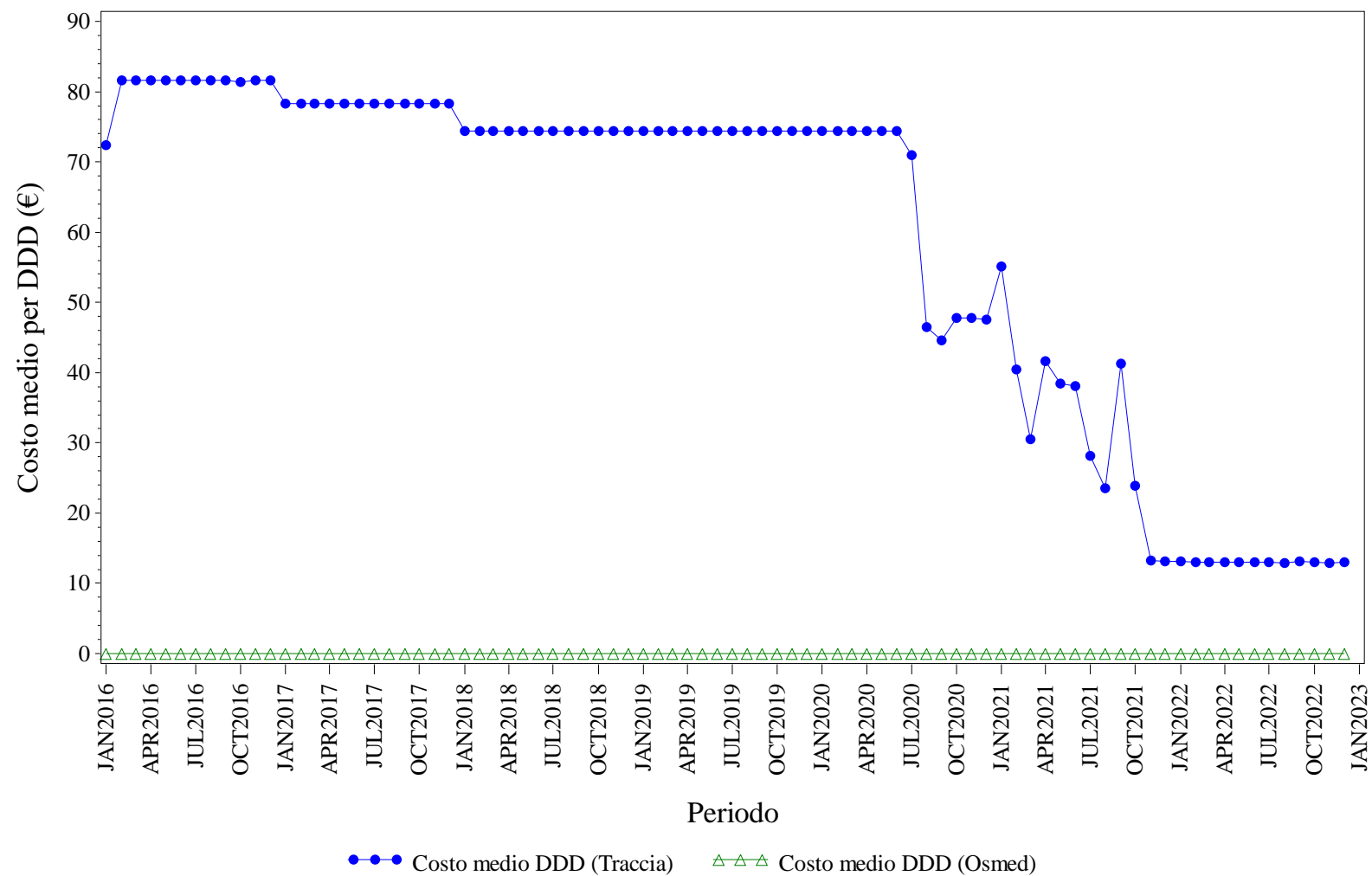

Elaborazione AIFA – Ufficio Monitoraggio della spesa farmaceutica
Dato NSIS/Tracciabilita' e flusso Osmed



BEVACIZUMAB - Distribuzione dei consumi (DDD) secondo il canale di erogazione nel periodo 2016-2022

Regione	Anno	% di DDD in convenzionata (osmed)	% di DDD nel canale ospedaliero (tracciabilità)
CAMPANIA	2016	0.00%	100.0%
CAMPANIA	2017	0.00%	100.0%
CAMPANIA	2018	0.00%	100.0%
CAMPANIA	2019	0.00%	100.0%
CAMPANIA	2020	0.00%	100.0%
CAMPANIA	2021	0.00%	100.0%
CAMPANIA	2022	0.00%	100.0%

Dato 2022 aggiornato al periodo gen-dic

CAMPANIA. EPARINE A BASSO PESO MOLECOLARE - Andamento mensile del costo medio per DDD

(Dati aggiornati al mese di dic-2022)

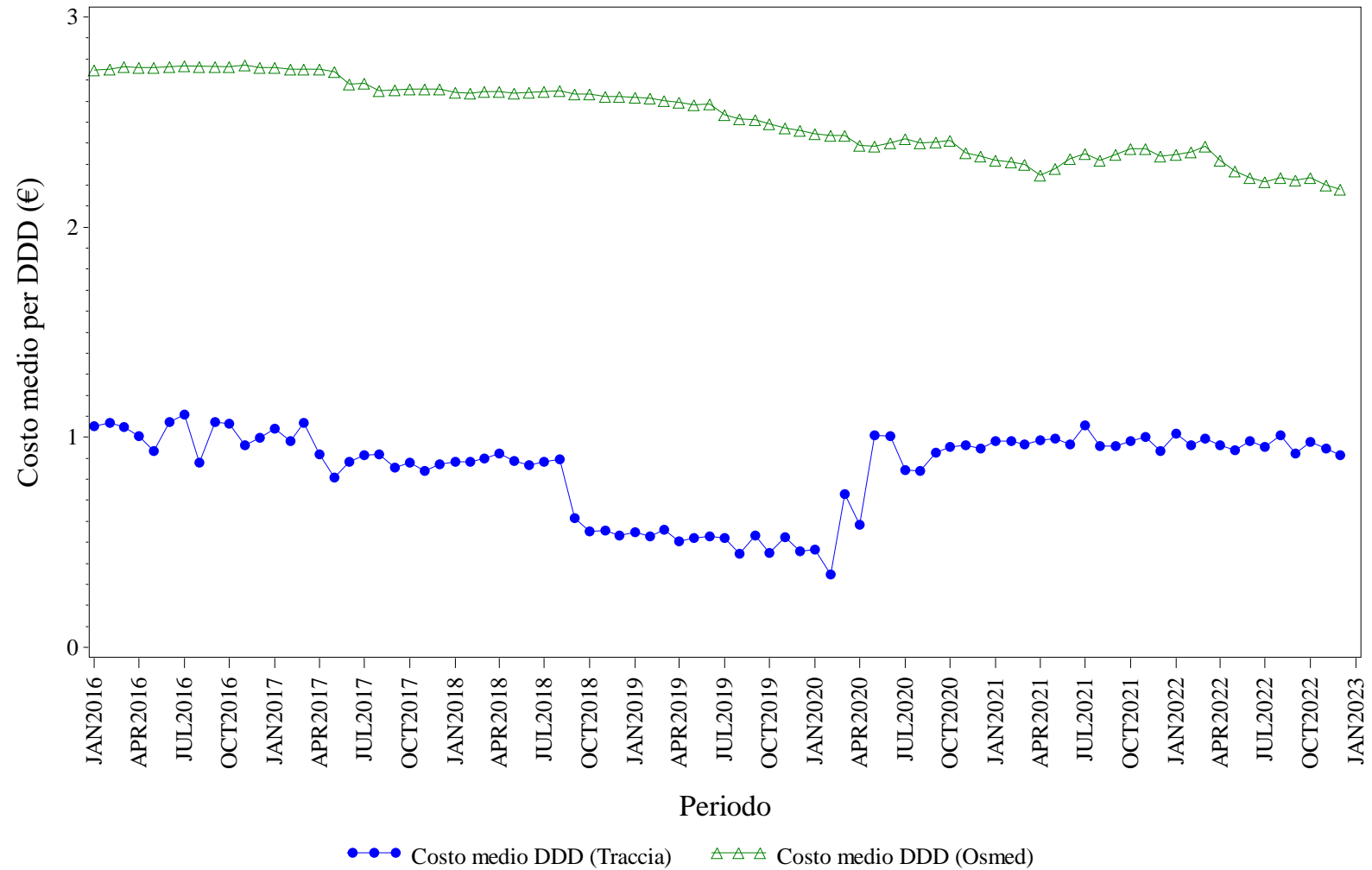

Elaborazione AIFA – Ufficio Monitoraggio della spesa farmaceutica
Dato NSIS/Tracciabilità e flusso Osmed



EPARINE A BASSO PESO MOLECOLARE - Distribuzione dei consumi (DDD) secondo il canale di erogazione nel periodo 2016-2022

Regione	Anno	% di DDD in convenzionata (osmed)	% di DDD nel canale ospedaliero (tracciabilità)
CAMPANIA	2016	60.78%	39.22%
CAMPANIA	2017	44.75%	55.25%
CAMPANIA	2018	38.30%	61.70%
CAMPANIA	2019	38.05%	61.95%
CAMPANIA	2020	34.82%	65.18%
CAMPANIA	2021	40.66%	59.34%
CAMPANIA	2022	32.09%	67.91%

Dato 2022 aggiornato al periodo gen-dic

CAMPANIA. EPOETINE - Andamento mensile del costo medio per DDD

(Dati aggiornati al mese di dic-2022)

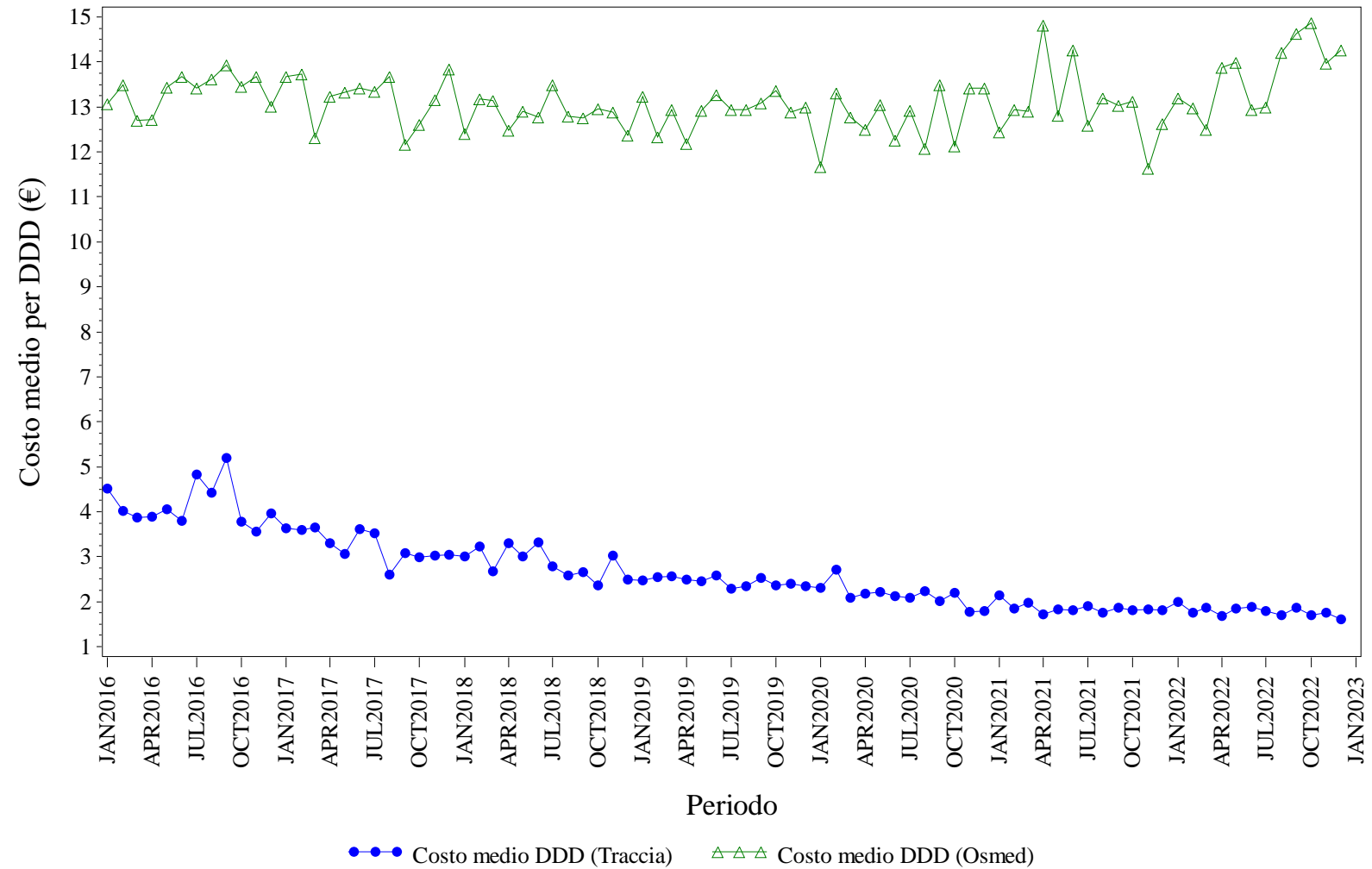

Elaborazione AIFA – Ufficio Monitoraggio della spesa farmaceutica
Dato NSIS/Tracciabilita' e flusso Osmed



EPOETINE - Distribuzione dei consumi (DDD) secondo il canale di erogazione nel periodo 2016-2022

Regione	Anno	% di DDD in convenzionata (osmed)	% di DDD nel canale ospedaliero (tracciabilità)
CAMPANIA	2016	1.26%	98.74%
CAMPANIA	2017	0.47%	99.53%
CAMPANIA	2018	0.22%	99.78%
CAMPANIA	2019	0.16%	99.84%
CAMPANIA	2020	0.17%	99.83%
CAMPANIA	2021	0.17%	99.83%
CAMPANIA	2022	0.17%	99.83%

Dato 2022 aggiornato al periodo gen-dic

CAMPANIA. FATTORI DELLA CRESCITA - Andamento mensile del costo medio per DDD

(Dati aggiornati al mese di dic-2022)

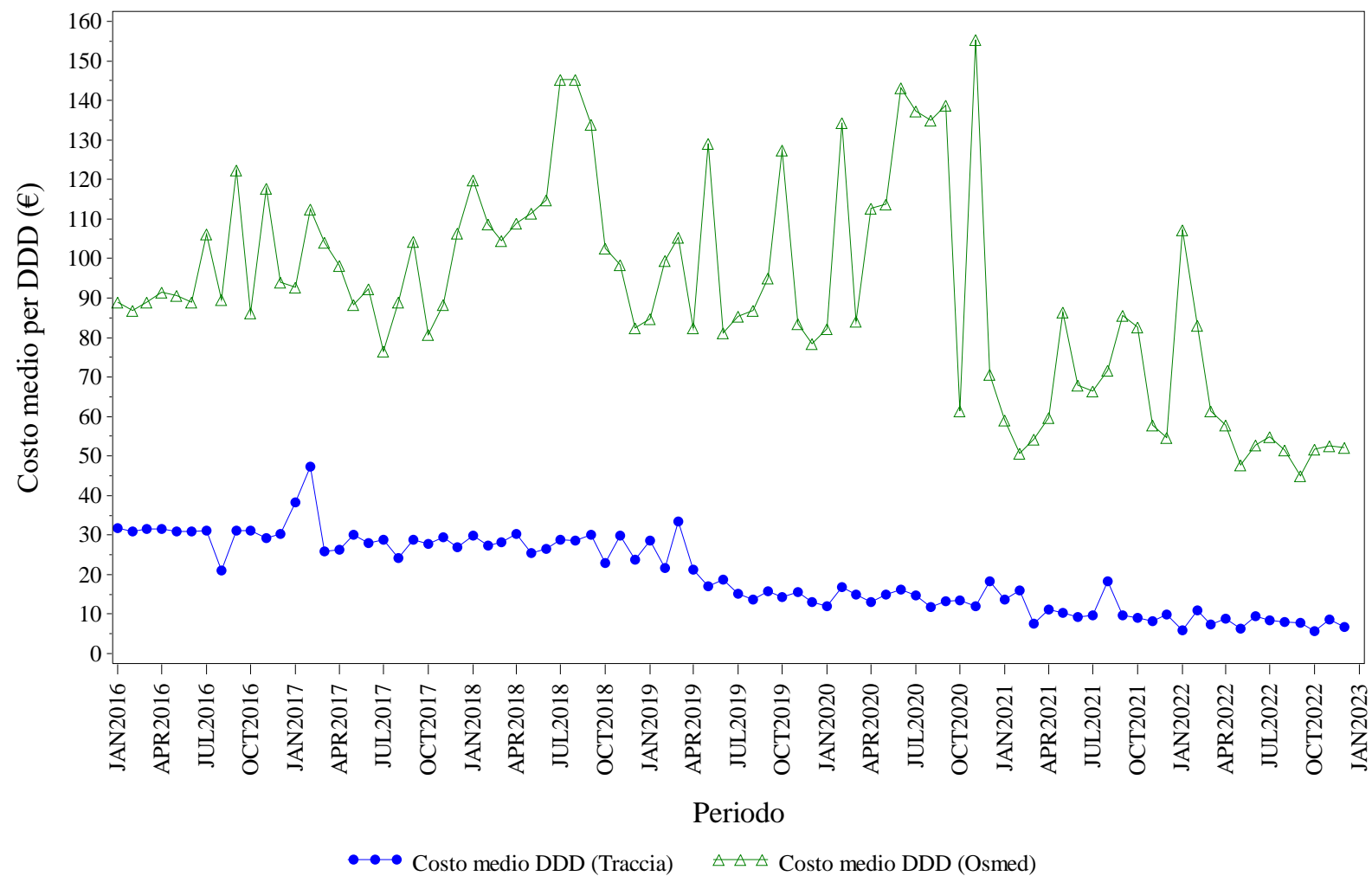

Elaborazione AIFA – Ufficio Monitoraggio della spesa farmaceutica
Dato NSIS/Tracciabilita' e flusso Osmed



FATTORI DELLA CRESCITA - Distribuzione dei consumi (DDD) secondo il canale di erogazione nel periodo 2016-2022

Regione	Anno	% di DDD in convenzionata (osmed)	% di DDD nel canale ospedaliero (tracciabilità)
CAMPANIA	2016	1.62%	98.38%
CAMPANIA	2017	0.71%	99.29%
CAMPANIA	2018	0.49%	99.51%
CAMPANIA	2019	0.31%	99.69%
CAMPANIA	2020	0.34%	99.66%
CAMPANIA	2021	0.71%	99.29%
CAMPANIA	2022	2.47%	97.53%

Dato 2022 aggiornato al periodo gen-dic

CAMPANIA. FOLLITROPINE - Andamento mensile del costo medio per DDD

(Dati aggiornati al mese di dic-2022)

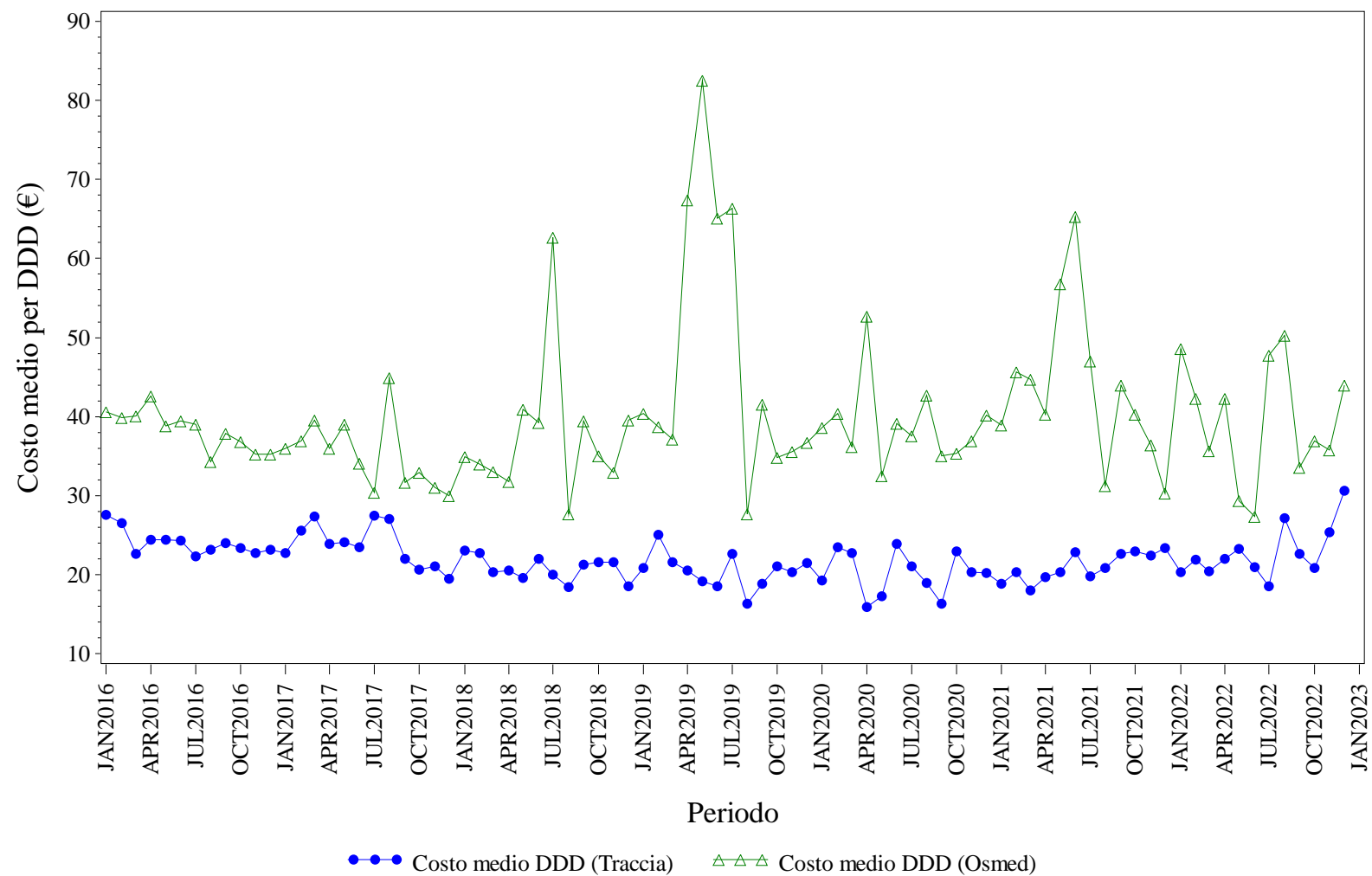

Elaborazione AIFA – Ufficio Monitoraggio della spesa farmaceutica
Dato NSIS/Tracciabilita' e flusso Osmed



FOLLITROPINE - Distribuzione dei consumi (DDD) secondo il canale di erogazione nel periodo 2016-2022

Regione	Anno	% di DDD in convenzionata (osmed)	% di DDD nel canale ospedaliero (tracciabilità)
CAMPANIA	2016	10.47%	89.53%
CAMPANIA	2017	5.53%	94.47%
CAMPANIA	2018	1.73%	98.27%
CAMPANIA	2019	1.25%	98.75%
CAMPANIA	2020	2.33%	97.67%
CAMPANIA	2021	1.41%	98.59%
CAMPANIA	2022	1.41%	98.59%

Dato 2022 aggiornato al periodo gen-dic

CAMPANIA. INSULINE COMBinate (LONG/INTERMEDIATE CON FAST) - Andamento mensile del costo medio per DDD

(Dati aggiornati al mese di dic-2022)

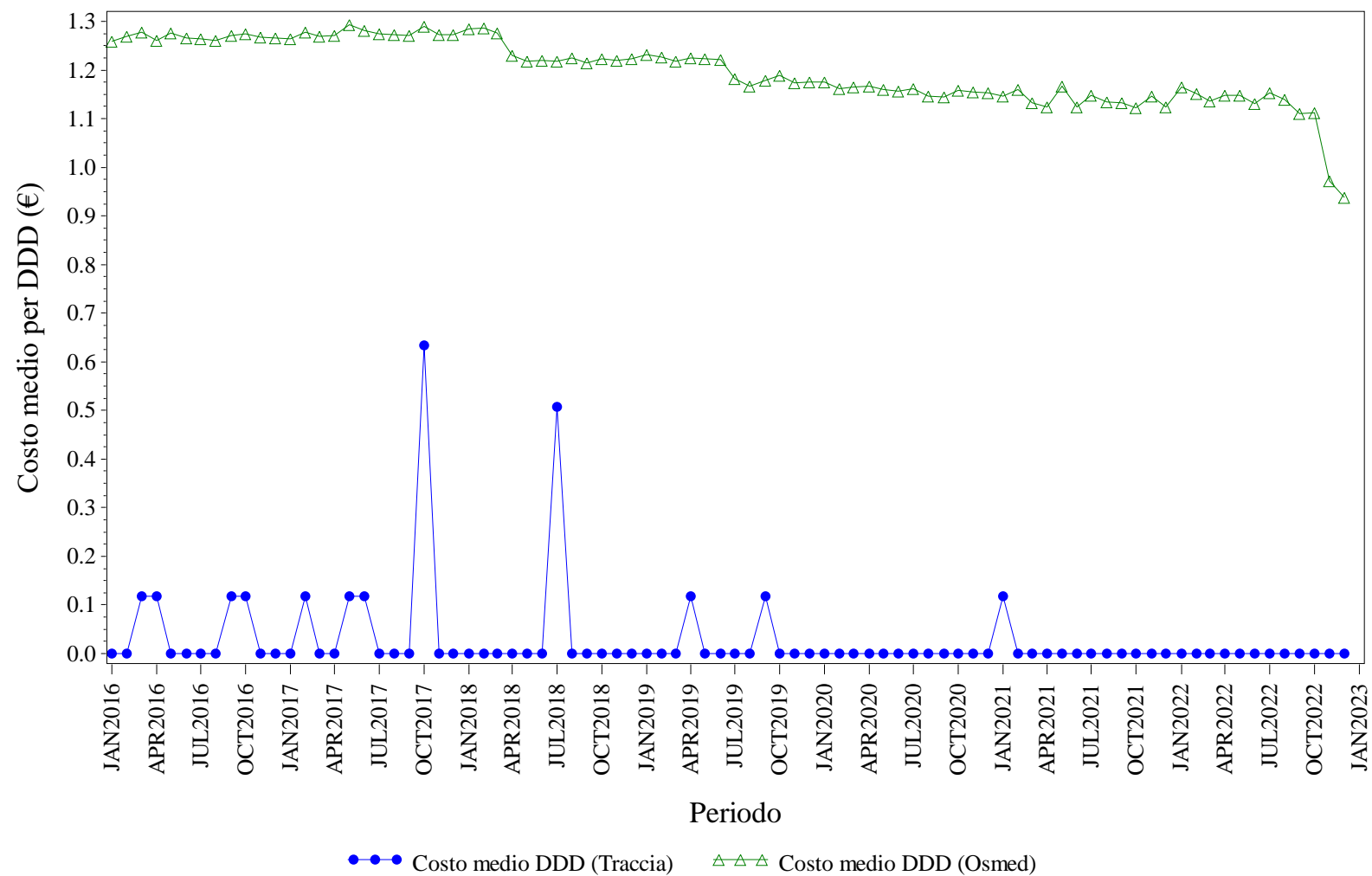

Elaborazione AIFA – Ufficio Monitoraggio della spesa farmaceutica
Dato NSIS/Tracciabilita' e flusso Osmed



INSULINE COMBinate (LONG/INTERMEDIATE CON FAST) - Distribuzione dei consumi (DDD) secondo il canale di erogazione nel periodo 2016-2022

Regione	Anno	% di DDD in convenzionata (osmed)	% di DDD nel canale ospedaliero (tracciabilità)
CAMPANIA	2016	99.85%	0.15%
CAMPANIA	2017	99.68%	0.32%
CAMPANIA	2018	99.91%	0.09%
CAMPANIA	2019	99.91%	0.09%
CAMPANIA	2020	100.0%	0.00%
CAMPANIA	2021	99.89%	0.11%
CAMPANIA	2022	100.0%	0.00%

Dato 2022 aggiornato al periodo gen-dic

CAMPANIA. INSULINE FAST ACTING - Andamento mensile del costo medio per DDD

(Dati aggiornati al mese di dic-2022)

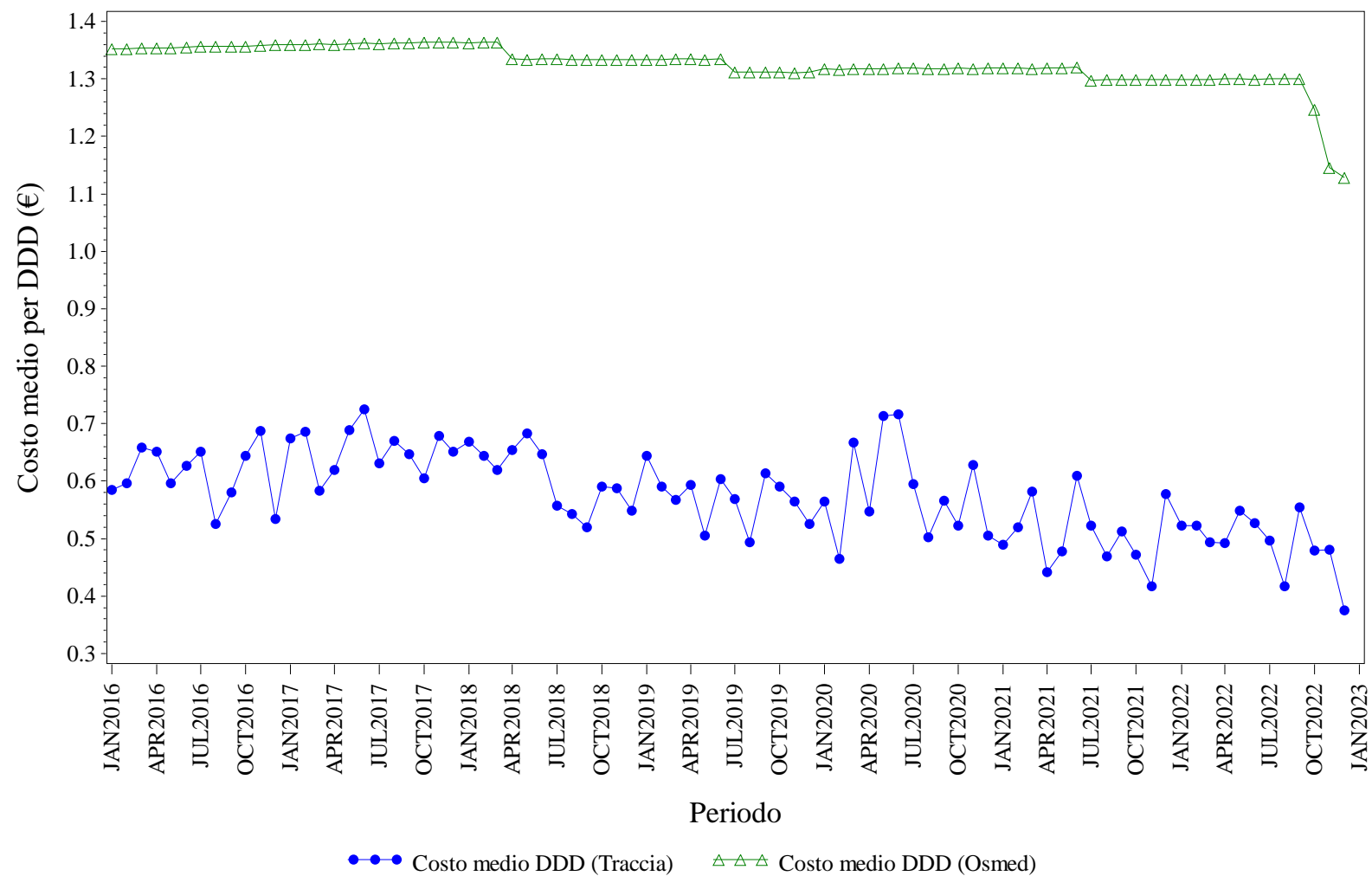

Elaborazione AIFA – Ufficio Monitoraggio della spesa farmaceutica
Dato NSIS/Tracciabilita' e flusso Osmed



INSULINE FAST ACTING - Distribuzione dei consumi (DDD) secondo il canale di erogazione nel periodo 2016-2022

Regione	Anno	% di DDD in convenzionata (osmed)	% di DDD nel canale ospedaliero (tracciabilità)
CAMPANIA	2016	97.80%	2.20%
CAMPANIA	2017	97.68%	2.32%
CAMPANIA	2018	97.63%	2.37%
CAMPANIA	2019	97.49%	2.51%
CAMPANIA	2020	97.74%	2.26%
CAMPANIA	2021	97.69%	2.31%
CAMPANIA	2022	97.17%	2.83%

Dato 2022 aggiornato al periodo gen-dic

CAMPANIA. INSULINE INTERMEDIATE ACTING - Andamento mensile del costo medio per DDD

(Dati aggiornati al mese di dic-2022)

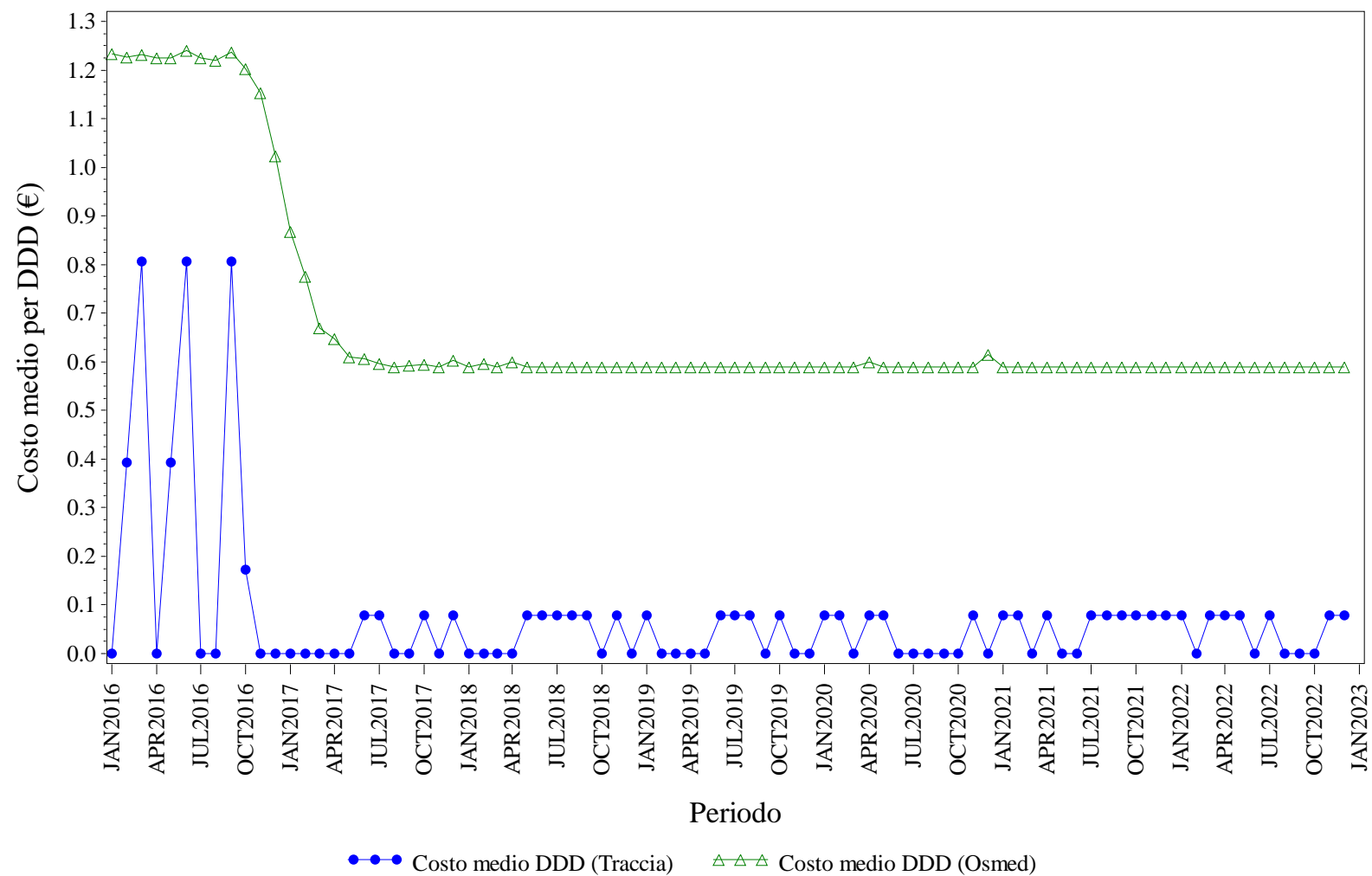

Elaborazione AIFA – Ufficio Monitoraggio della spesa farmaceutica
Dato NSIS/Tracciabilita' e flusso Osmed



INSULINE INTERMEDIATE ACTING - Distribuzione dei consumi (DDD) secondo il canale di erogazione nel periodo 2016-2022

Regione	Anno	% di DDD in convenzionata (osmed)	% di DDD nel canale ospedaliero (tracciabilità)
CAMPANIA	2016	99.71%	0.29%
CAMPANIA	2017	98.37%	1.63%
CAMPANIA	2018	96.27%	3.73%
CAMPANIA	2019	98.74%	1.26%
CAMPANIA	2020	96.34%	3.66%
CAMPANIA	2021	93.16%	6.84%
CAMPANIA	2022	86.80%	13.20%

Dato 2022 aggiornato al periodo gen-dic

CAMPANIA. INSULINE LONG ACTING - Andamento mensile del costo medio per DDD

(Dati aggiornati al mese di dic-2022)

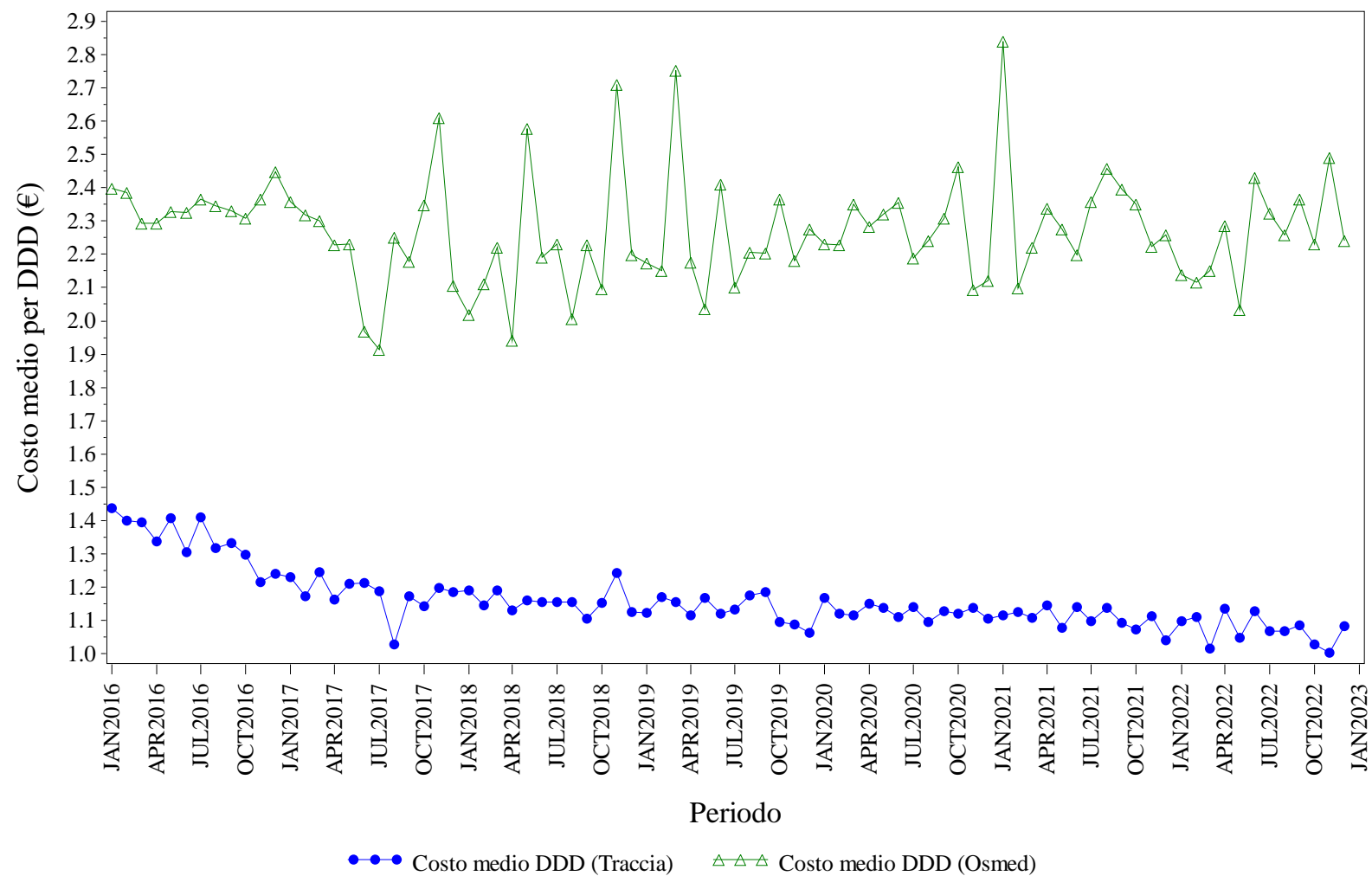

Elaborazione AIFA – Ufficio Monitoraggio della spesa farmaceutica
Dato NSIS/Tracciabilita' e flusso Osmed



INSULINE LONG ACTING - Distribuzione dei consumi (DDD) secondo il canale di erogazione nel periodo 2016-2022

Regione	Anno	% di DDD in convenzionata (osmed)	% di DDD nel canale ospedaliero (tracciabilità)
CAMPANIA	2016	16.53%	83.47%
CAMPANIA	2017	7.27%	92.73%
CAMPANIA	2018	0.45%	99.55%
CAMPANIA	2019	0.39%	99.61%
CAMPANIA	2020	0.44%	99.56%
CAMPANIA	2021	0.36%	99.64%
CAMPANIA	2022	0.38%	99.62%

Dato 2022 aggiornato al periodo gen-dic

CAMPANIA. RITUXIMAB - Andamento mensile del costo medio per DDD

(Dati aggiornati al mese di dic-2022)

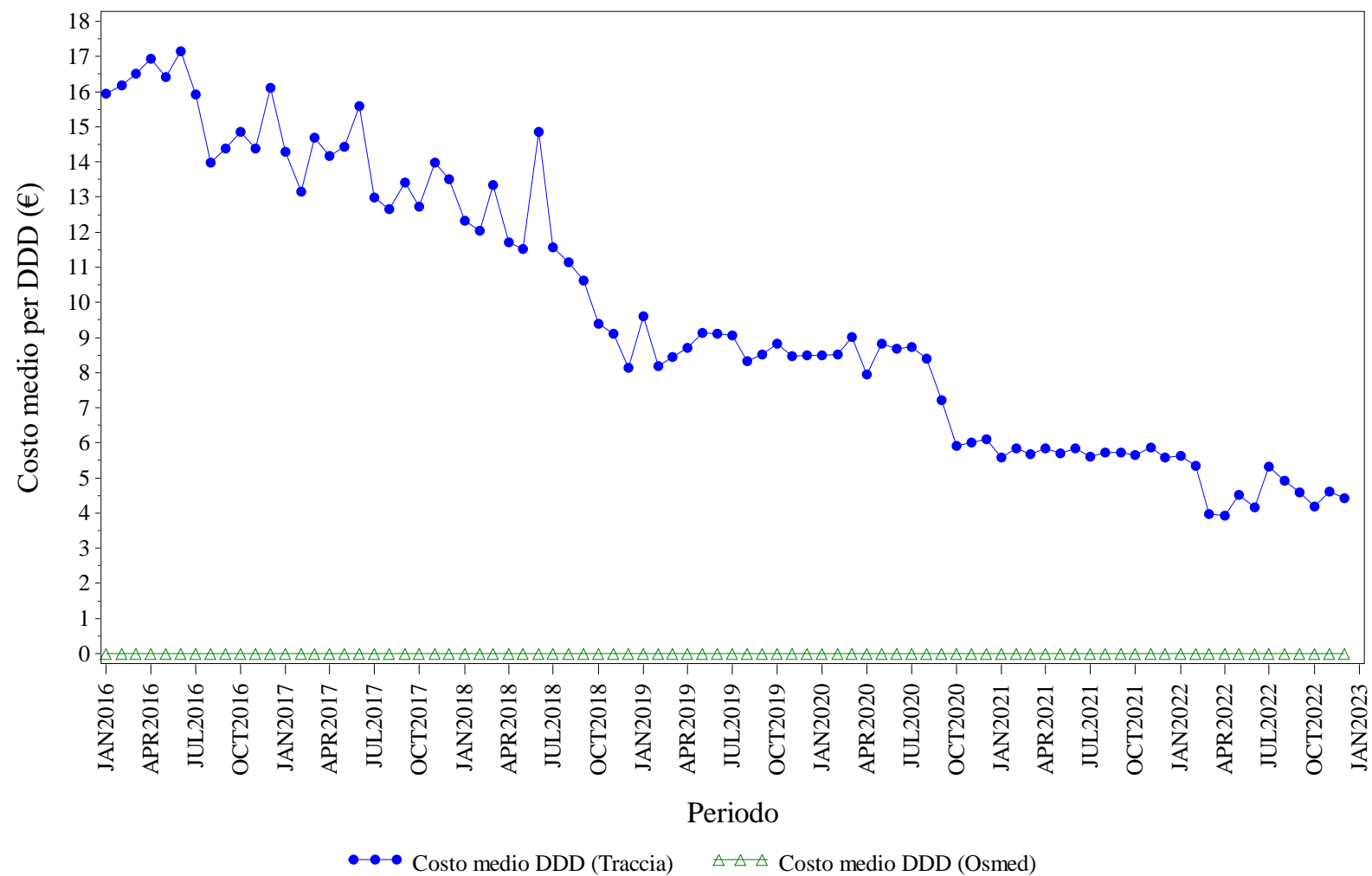

Elaborazione AIFA – Ufficio Monitoraggio della spesa farmaceutica
Dato NSIS/Tracciabilita' e flusso Osmed



RITUXIMAB - Distribuzione dei consumi (DDD) secondo il canale di erogazione nel periodo 2016-2022

Regione	Anno	% di DDD in convenzionata (osmed)	% di DDD nel canale ospedaliero (tracciabilità)
CAMPANIA	2016	0.00%	100.0%
CAMPANIA	2017	0.00%	100.0%
CAMPANIA	2018	0.00%	100.0%
CAMPANIA	2019	0.00%	100.0%
CAMPANIA	2020	0.00%	100.0%
CAMPANIA	2021	0.00%	100.0%
CAMPANIA	2022	0.00%	100.0%

Dato 2022 aggiornato al periodo gen-dic

CAMPANIA. SOMATROPINE - Andamento mensile del costo medio per DDD

(Dati aggiornati al mese di dic-2022)

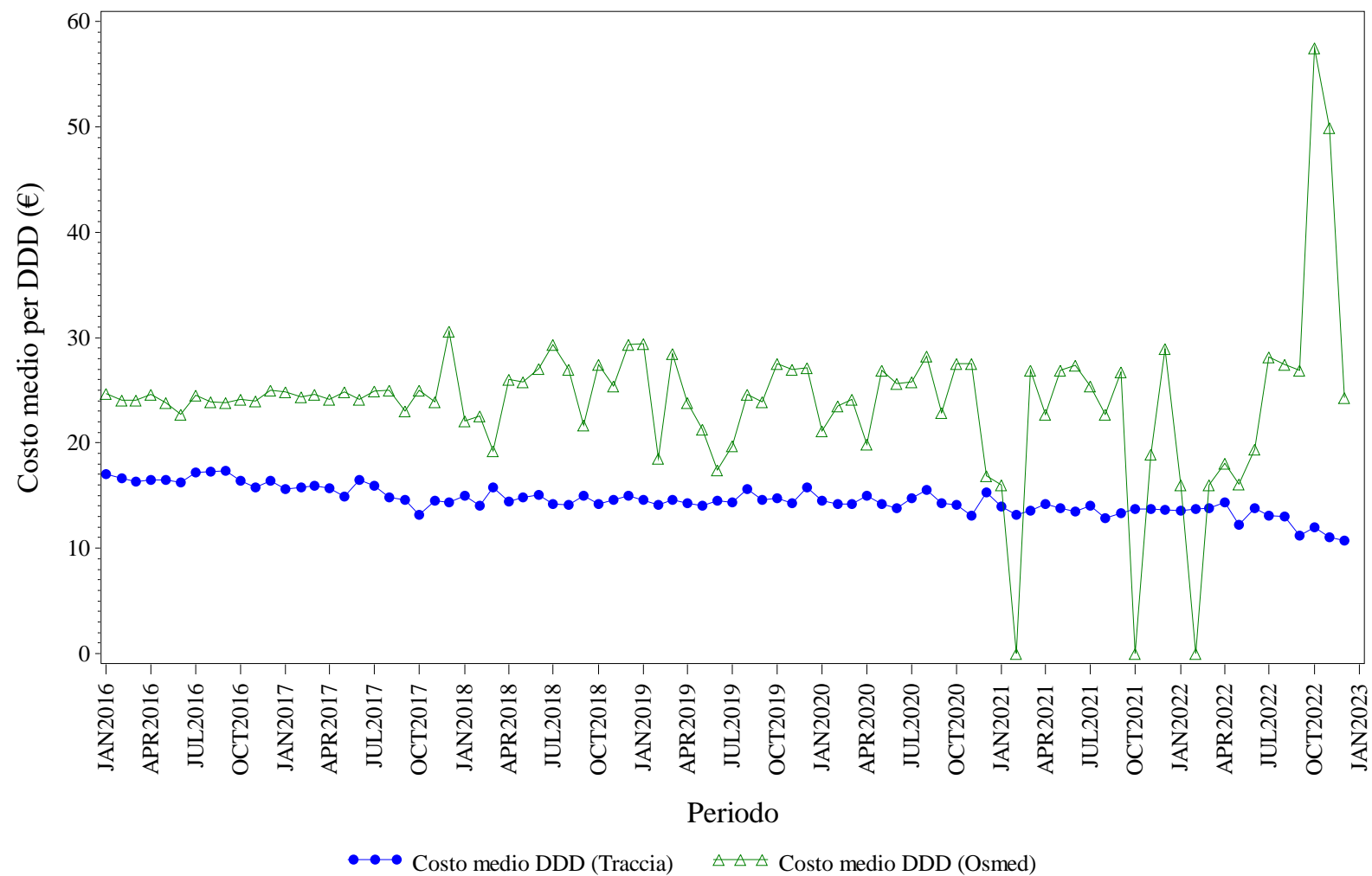

Elaborazione AIFA – Ufficio Monitoraggio della spesa farmaceutica
Dato NSIS/Tracciabilità e flusso Osmed



SOMATROPINE - Distribuzione dei consumi (DDD) secondo il canale di erogazione nel periodo 2016-2022

Regione	Anno	% di DDD in convenzionata (osmed)	% di DDD nel canale ospedaliero (tracciabilità)
CAMPANIA	2016	2.59%	97.41%
CAMPANIA	2017	2.29%	97.71%
CAMPANIA	2018	0.62%	99.38%
CAMPANIA	2019	0.42%	99.58%
CAMPANIA	2020	0.29%	99.71%
CAMPANIA	2021	0.18%	99.82%
CAMPANIA	2022	0.34%	99.66%

Dato 2022 aggiornato al periodo gen-dic

CAMPANIA. TERIPARATIDE - Andamento mensile del costo medio per DDD

(Dati aggiornati al mese di dic-2022)

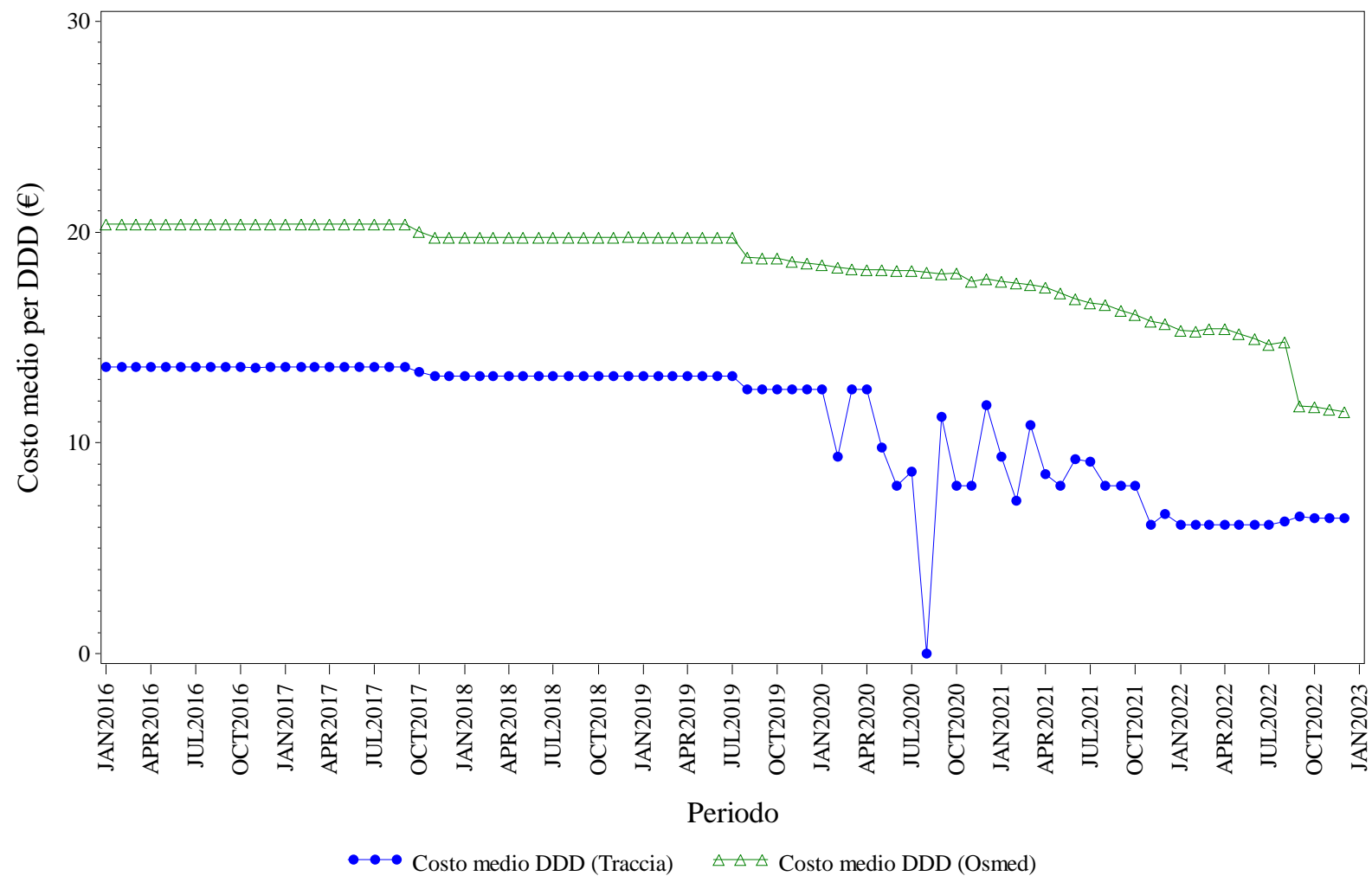

Elaborazione AIFA – Ufficio Monitoraggio della spesa farmaceutica
Dato NSIS/Tracciabilità e flusso Osmed



TERIPARATIDE - Distribuzione dei consumi (DDD) secondo il canale di erogazione nel periodo 2016-2022

Regione	Anno	% di DDD in convenzionata (osmed)	% di DDD nel canale ospedaliero (tracciabilità)
CAMPANIA	2016	18.73%	81.27%
CAMPANIA	2017	85.21%	14.79%
CAMPANIA	2018	95.59%	4.41%
CAMPANIA	2019	97.00%	3.00%
CAMPANIA	2020	97.92%	2.08%
CAMPANIA	2021	98.53%	1.47%
CAMPANIA	2022	98.73%	1.27%

Dato 2022 aggiornato al periodo gen-dic

CAMPANIA. TRASTUZUMAB - Andamento mensile del costo medio per DDD

(Dati aggiornati al mese di dic-2022)

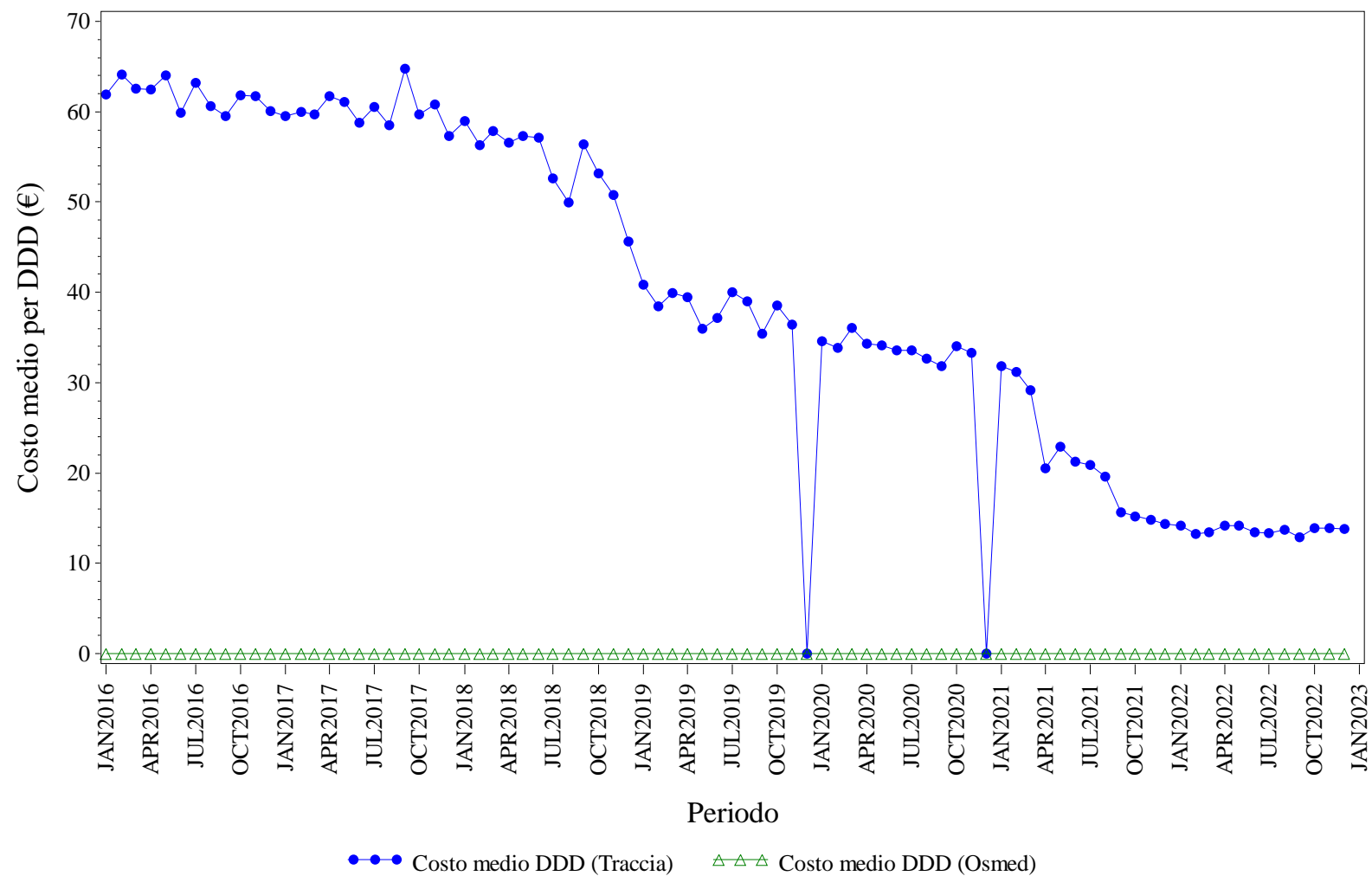

Elaborazione AIFA – Ufficio Monitoraggio della spesa farmaceutica
Dato NSIS/Tracciabilita' e flusso Osmed



TRASTUZUMAB - Distribuzione dei consumi (DDD) secondo il canale di erogazione nel periodo 2016-2022

Regione	Anno	% di DDD in convenzionata (osmed)	% di DDD nel canale ospedaliero (tracciabilità)
CAMPANIA	2016	0.00%	100.0%
CAMPANIA	2017	0.00%	100.0%
CAMPANIA	2018	0.00%	100.0%
CAMPANIA	2019	0.00%	100.0%
CAMPANIA	2020	0.00%	100.0%
CAMPANIA	2021	0.00%	100.0%
CAMPANIA	2022	0.00%	100.0%

Dato 2022 aggiornato al periodo gen-dic



EMILIA ROMAGNA. Trend mensile costo medio per DDD

EMILIA ROMAGNA. ANTI TNF-ALFA - Andamento mensile del costo medio per DDD

(Dati aggiornati al mese di dic-2022)

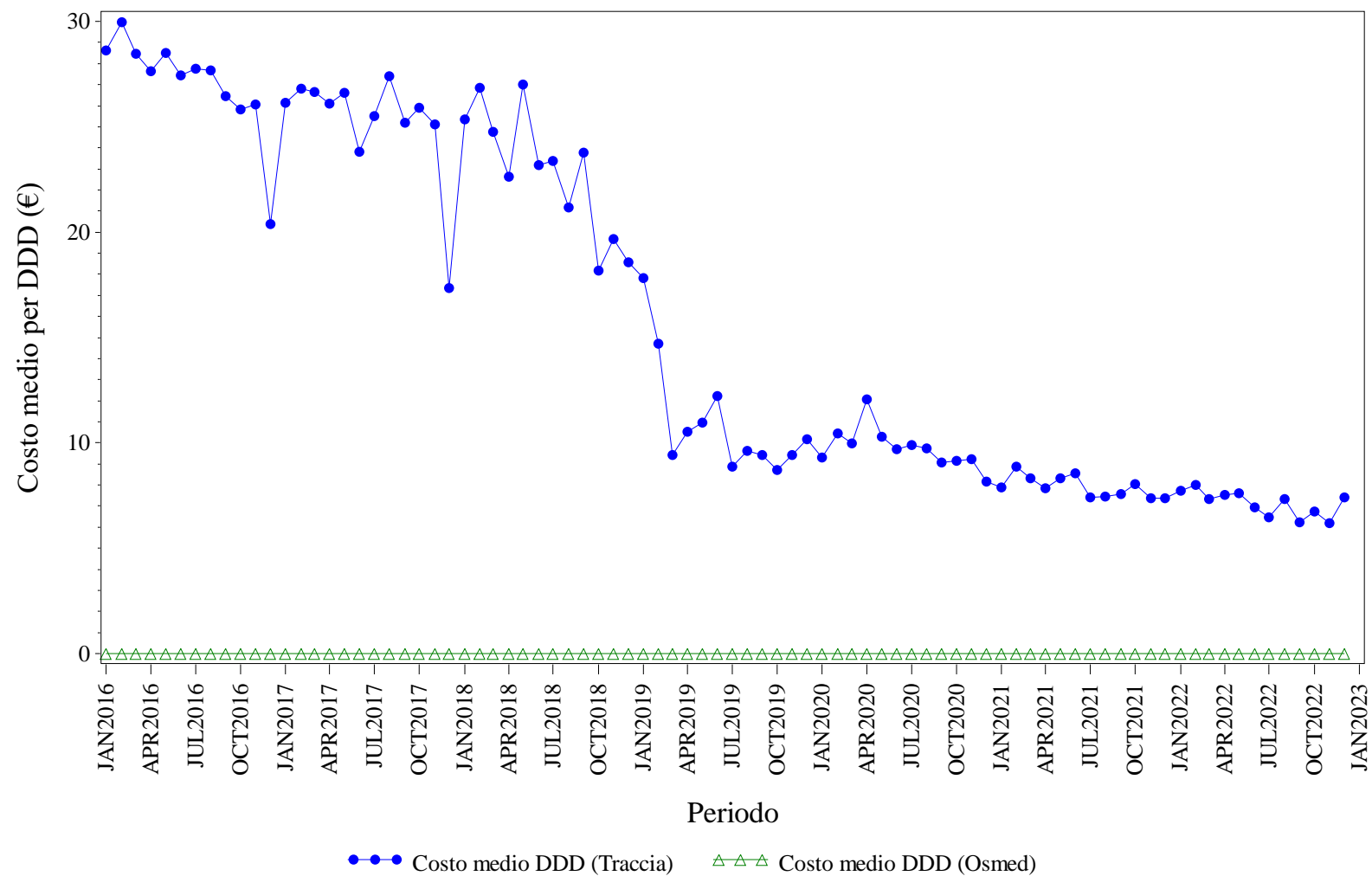

Elaborazione AIFA – Ufficio Monitoraggio della spesa farmaceutica
Dato NSIS/Tracciabilita' e flusso Osmed



ANTI TNF-ALFA - Distribuzione dei consumi (DDD) secondo il canale di erogazione nel periodo 2016-2022

Regione	Anno	% di DDD in convenzionata (osmed)	% di DDD nel canale ospedaliero (tracciabilità)
EMILIA ROMAGNA	2016	0.00%	100.0%
EMILIA ROMAGNA	2017	0.00%	100.0%
EMILIA ROMAGNA	2018	0.00%	100.0%
EMILIA ROMAGNA	2019	0.00%	100.0%
EMILIA ROMAGNA	2020	0.00%	100.0%
EMILIA ROMAGNA	2021	0.00%	100.0%
EMILIA ROMAGNA	2022	0.00%	100.0%

Dato 2022 aggiornato al periodo gen-dic

EMILIA ROMAGNA. BEVACIZUMAB - Andamento mensile del costo medio per DDD

(Dati aggiornati al mese di dic-2022)

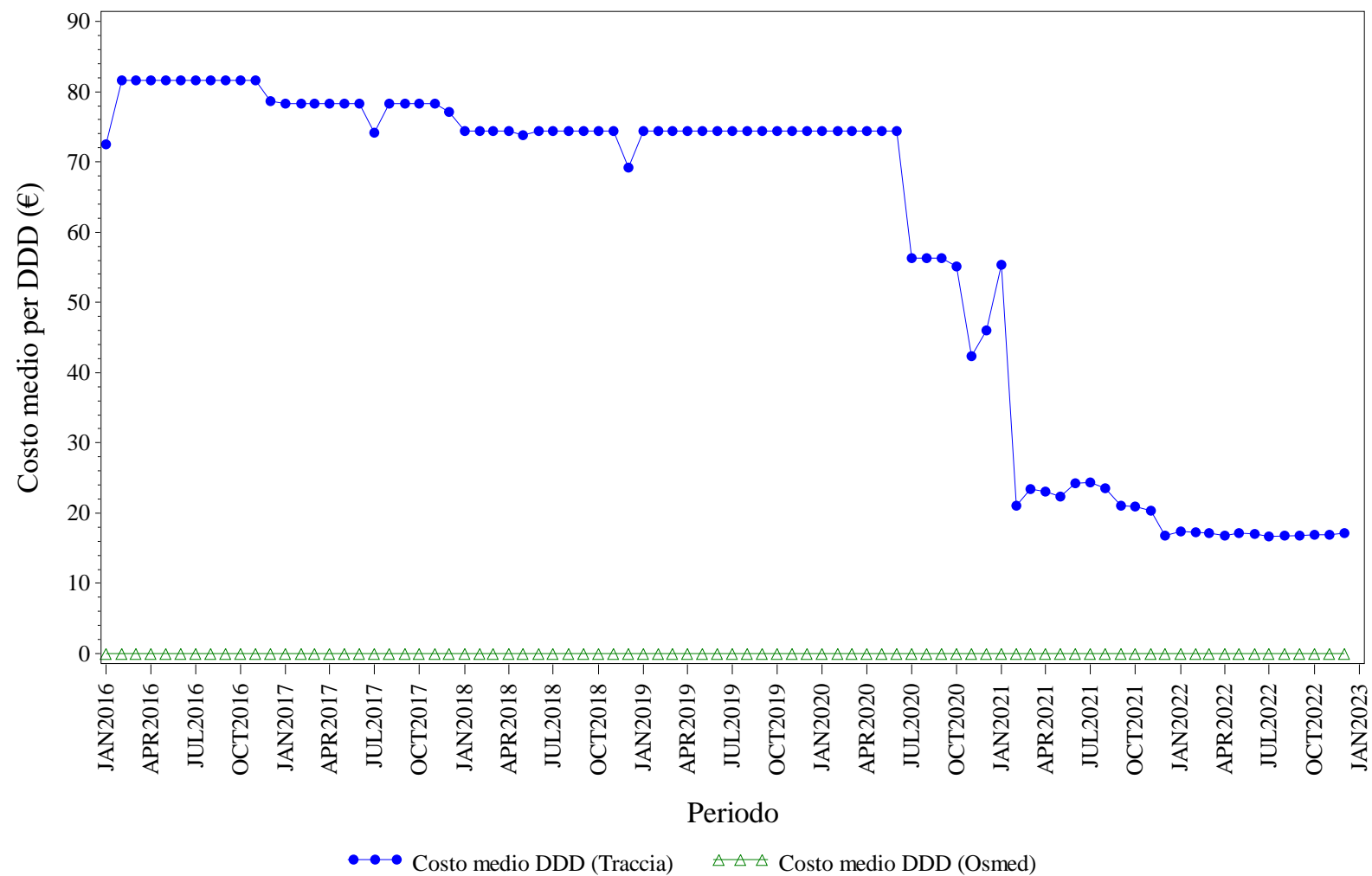

Elaborazione AIFA – Ufficio Monitoraggio della spesa farmaceutica
Dato NSIS/Tracciabilità e flusso Osmed



BEVACIZUMAB - Distribuzione dei consumi (DDD) secondo il canale di erogazione nel periodo 2016-2022

Regione	Anno	% di DDD in convenzionata (osmed)	% di DDD nel canale ospedaliero (tracciabilità)
EMILIA ROMAGNA	2016	0.00%	100.0%
EMILIA ROMAGNA	2017	0.00%	100.0%
EMILIA ROMAGNA	2018	0.00%	100.0%
EMILIA ROMAGNA	2019	0.00%	100.0%
EMILIA ROMAGNA	2020	0.00%	100.0%
EMILIA ROMAGNA	2021	0.00%	100.0%
EMILIA ROMAGNA	2022	0.00%	100.0%

Dato 2022 aggiornato al periodo gen-dic

EMILIA ROMAGNA. EPARINE A BASSO PESO MOLECOLARE - Andamento mensile del costo medio per DDD

(Dati aggiornati al mese di dic-2022)

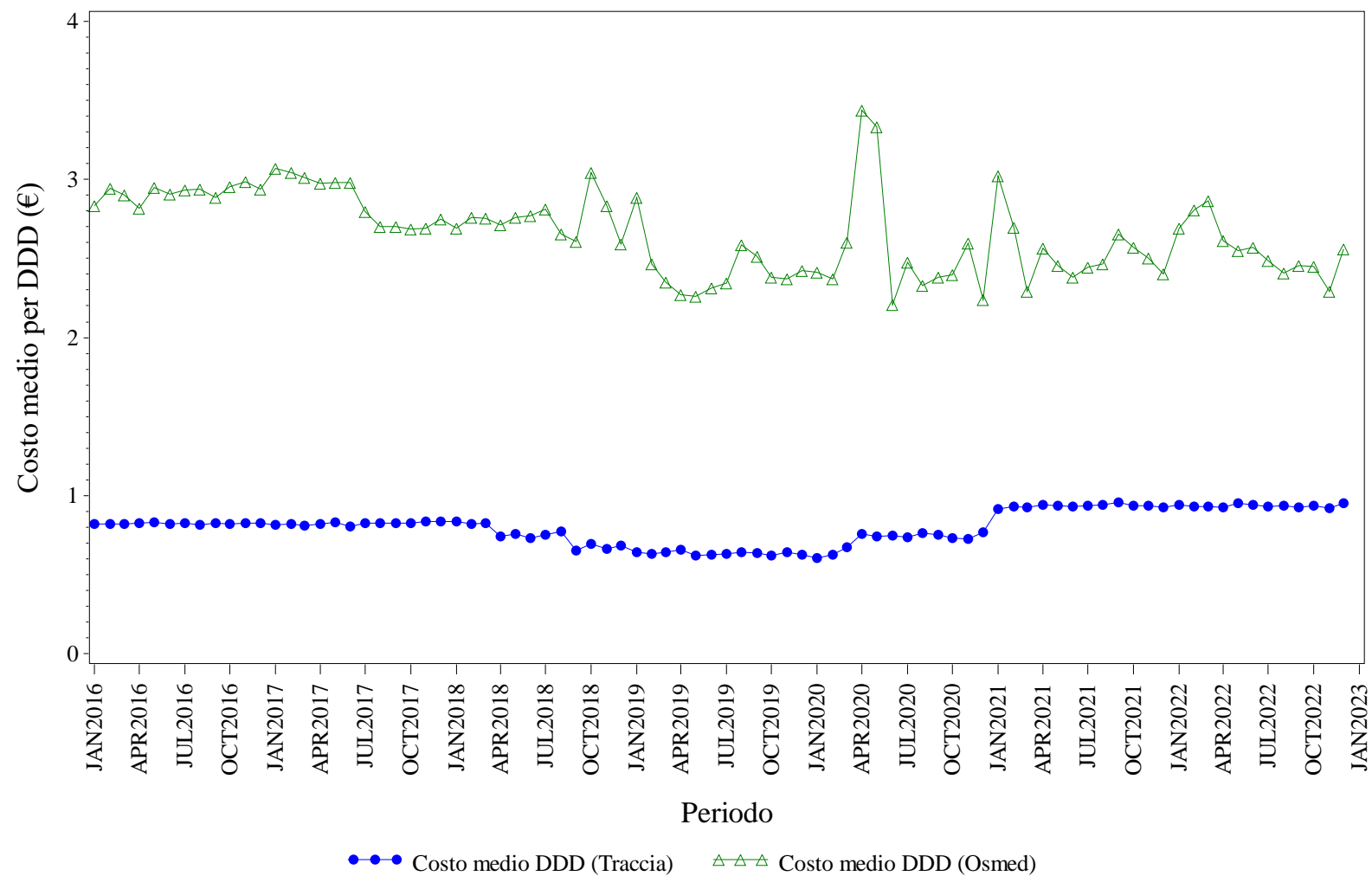

Elaborazione AIFA – Ufficio Monitoraggio della spesa farmaceutica
Dato NSIS/Tracciabilita' e flusso Osmed



EPARINE A BASSO PESO MOLECOLARE - Distribuzione dei consumi (DDD) secondo il canale di erogazione nel periodo 2016-2022

Regione	Anno	% di DDD in convenzionata (osmed)	% di DDD nel canale ospedaliero (tracciabilità)
EMILIA ROMAGNA	2016	2.77%	97.23%
EMILIA ROMAGNA	2017	2.74%	97.26%
EMILIA ROMAGNA	2018	1.40%	98.60%
EMILIA ROMAGNA	2019	1.43%	98.57%
EMILIA ROMAGNA	2020	0.88%	99.12%
EMILIA ROMAGNA	2021	0.55%	99.45%
EMILIA ROMAGNA	2022	0.56%	99.44%

Dato 2022 aggiornato al periodo gen-dic

EMILIA ROMAGNA. EPOETINE - Andamento mensile del costo medio per DDD

(Dati aggiornati al mese di dic-2022)

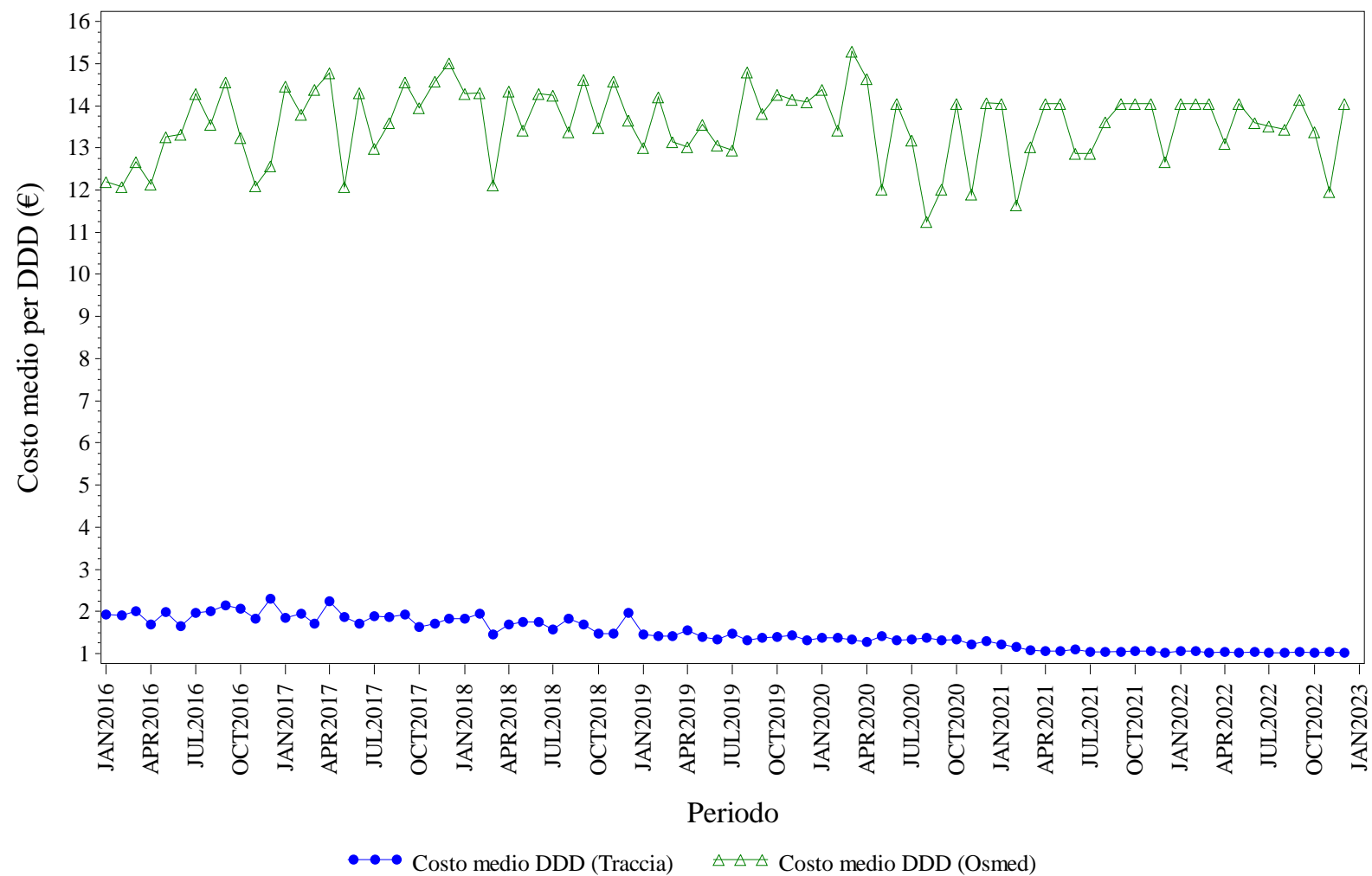

Elaborazione AIFA – Ufficio Monitoraggio della spesa farmaceutica
Dato NSIS/Tracciabilita' e flusso Osmed



EPOETINE - Distribuzione dei consumi (DDD) secondo il canale di erogazione nel periodo 2016-2022

Regione	Anno	% di DDD in convenzionata (osmed)	% di DDD nel canale ospedaliero (tracciabilità)
EMILIA ROMAGNA	2016	0.31%	99.69%
EMILIA ROMAGNA	2017	0.12%	99.88%
EMILIA ROMAGNA	2018	0.14%	99.86%
EMILIA ROMAGNA	2019	0.14%	99.86%
EMILIA ROMAGNA	2020	0.06%	99.94%
EMILIA ROMAGNA	2021	0.08%	99.92%
EMILIA ROMAGNA	2022	0.10%	99.90%

Dato 2022 aggiornato al periodo gen-dic

EMILIA ROMAGNA. FATTORI DELLA CRESCITA - Andamento mensile del costo medio per DDD

(Dati aggiornati al mese di dic-2022)

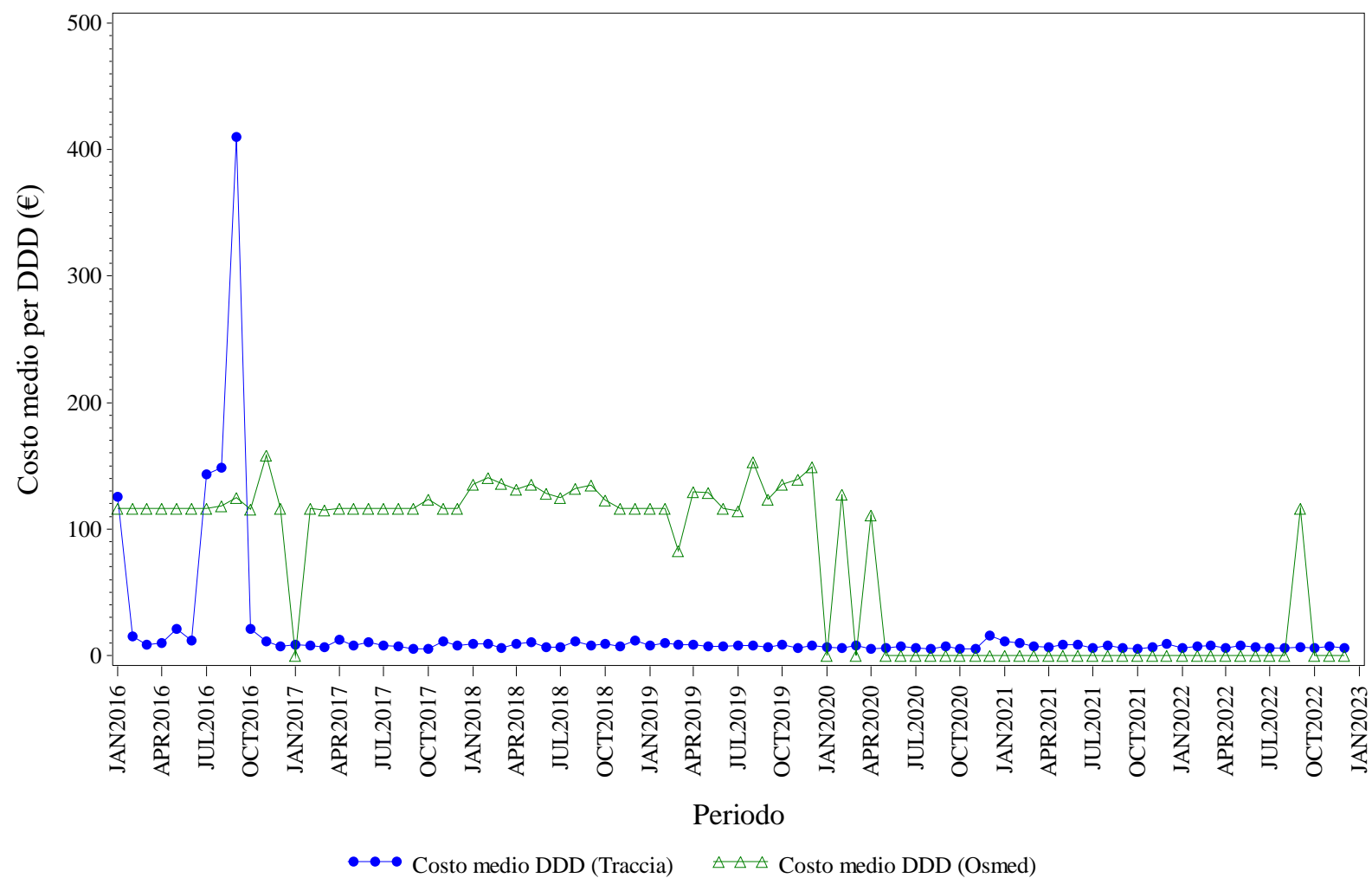

Elaborazione AIFA – Ufficio Monitoraggio della spesa farmaceutica
Dato NSIS/Tracciabilità e flusso Osmed



FATTORI DELLA CRESCITA - Distribuzione dei consumi (DDD) secondo il canale di erogazione nel periodo 2016-2022

Regione	Anno	% di DDD in convenzionata (osmed)	% di DDD nel canale ospedaliero (tracciabilità)
EMILIA ROMAGNA	2016	0.48%	99.52%
EMILIA ROMAGNA	2017	0.19%	99.81%
EMILIA ROMAGNA	2018	0.33%	99.67%
EMILIA ROMAGNA	2019	0.21%	99.79%
EMILIA ROMAGNA	2020	0.01%	99.99%
EMILIA ROMAGNA	2021	0.00%	100.0%
EMILIA ROMAGNA	2022	0.00%	100.0%

Dato 2022 aggiornato al periodo gen-dic

EMILIA ROMAGNA. FOLLITROPINE - Andamento mensile del costo medio per DDD

(Dati aggiornati al mese di dic-2022)

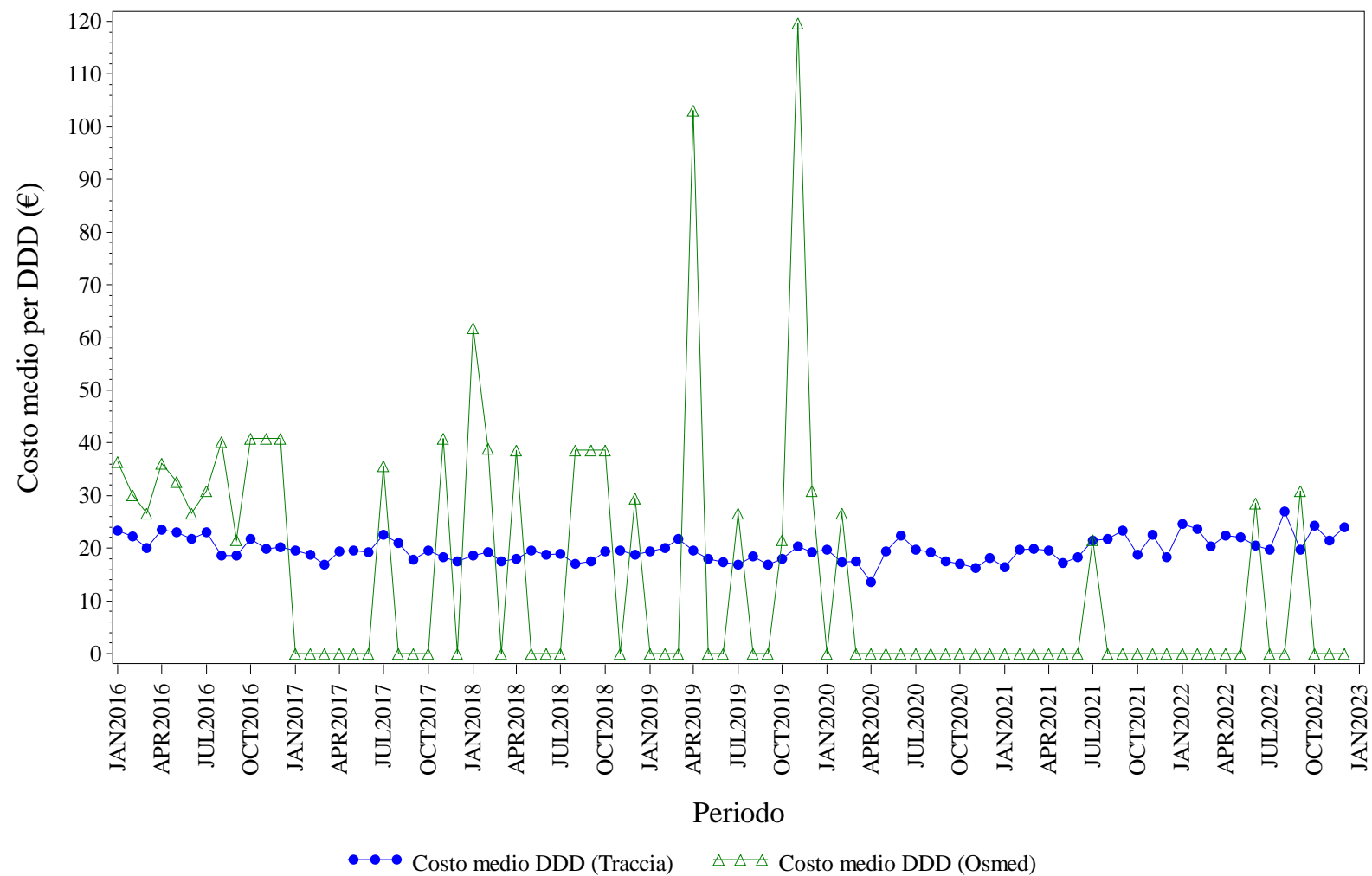

Elaborazione AIFA – Ufficio Monitoraggio della spesa farmaceutica
Dato NSIS/Tracciabilita' e flusso Osmed



FOLLITROPINE - Distribuzione dei consumi (DDD) secondo il canale di erogazione nel periodo 2016-2022

Regione	Anno	% di DDD in convenzionata (osmed)	% di DDD nel canale ospedaliero (tracciabilità)
EMILIA ROMAGNA	2016	0.16%	99.84%
EMILIA ROMAGNA	2017	0.03%	99.97%
EMILIA ROMAGNA	2018	0.11%	99.89%
EMILIA ROMAGNA	2019	0.05%	99.95%
EMILIA ROMAGNA	2020	0.00%	100.0%
EMILIA ROMAGNA	2021	0.00%	100.0%
EMILIA ROMAGNA	2022	0.02%	99.98%

Dato 2022 aggiornato al periodo gen-dic

EMILIA ROMAGNA. INSULINE COMBinate (LONG/INTERMEDIATE CON FAST) - Andamento mensile del costo medio per DDD
(Dati aggiornati al mese di dic-2022)

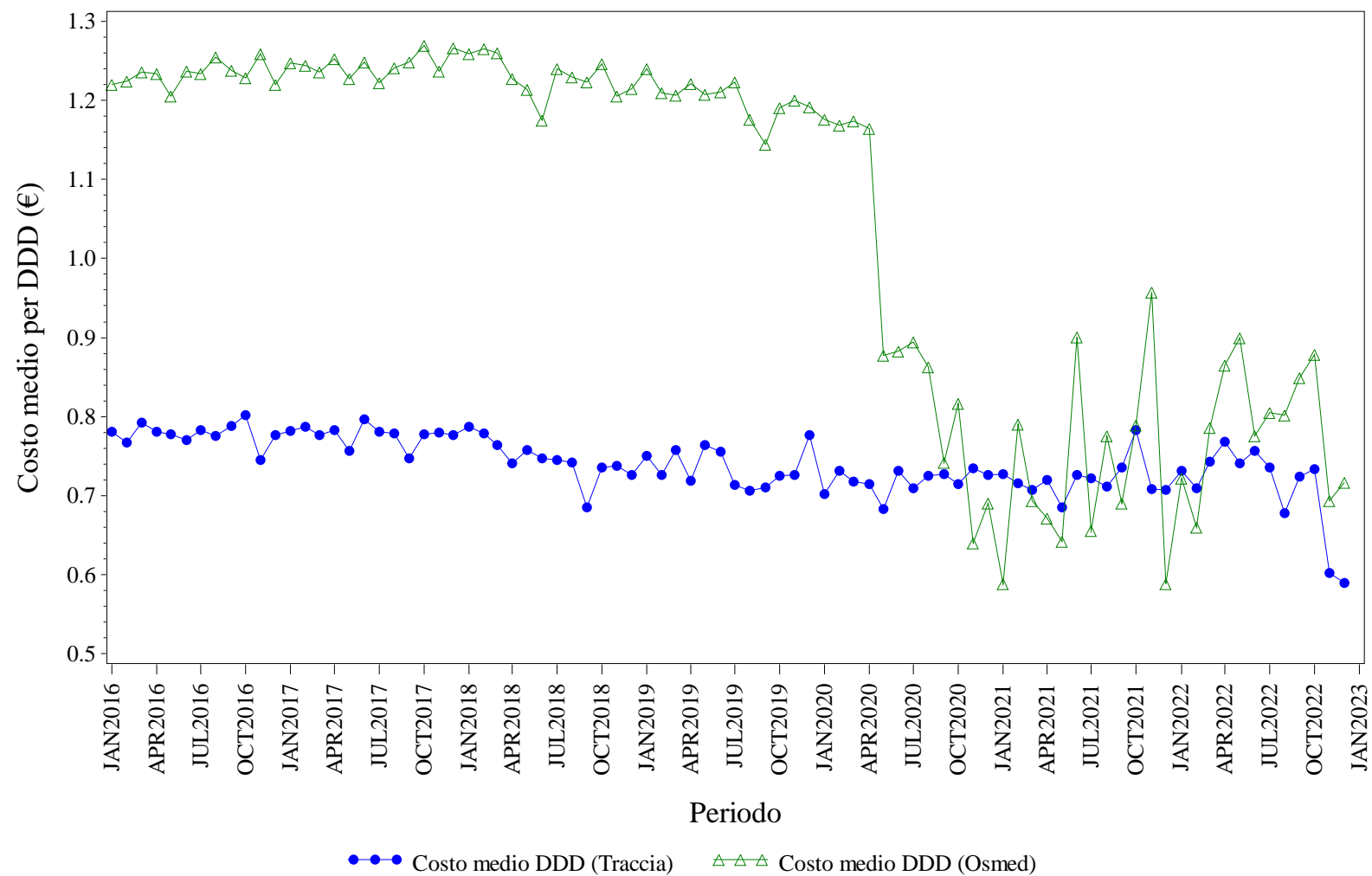

Elaborazione AIFA – Ufficio Monitoraggio della spesa farmaceutica
Dato NSIS/Tracciabilita' e flusso Osmed



INSULINE COMBinate (LONG/INTERMEDIATE CON FAST) - Distribuzione dei consumi (DDD) secondo il canale di erogazione nel periodo 2016-2022

Regione	Anno	% di DDD in convenzionata (osmed)	% di DDD nel canale ospedaliero (tracciabilità)
EMILIA ROMAGNA	2016	31.77%	68.23%
EMILIA ROMAGNA	2017	31.07%	68.93%
EMILIA ROMAGNA	2018	32.38%	67.62%
EMILIA ROMAGNA	2019	28.44%	71.56%
EMILIA ROMAGNA	2020	11.82%	88.18%
EMILIA ROMAGNA	2021	5.90%	94.10%
EMILIA ROMAGNA	2022	6.35%	93.65%

Dato 2022 aggiornato al periodo gen-dic

EMILIA ROMAGNA. INSULINE FAST ACTING - Andamento mensile del costo medio per DDD

(Dati aggiornati al mese di dic-2022)

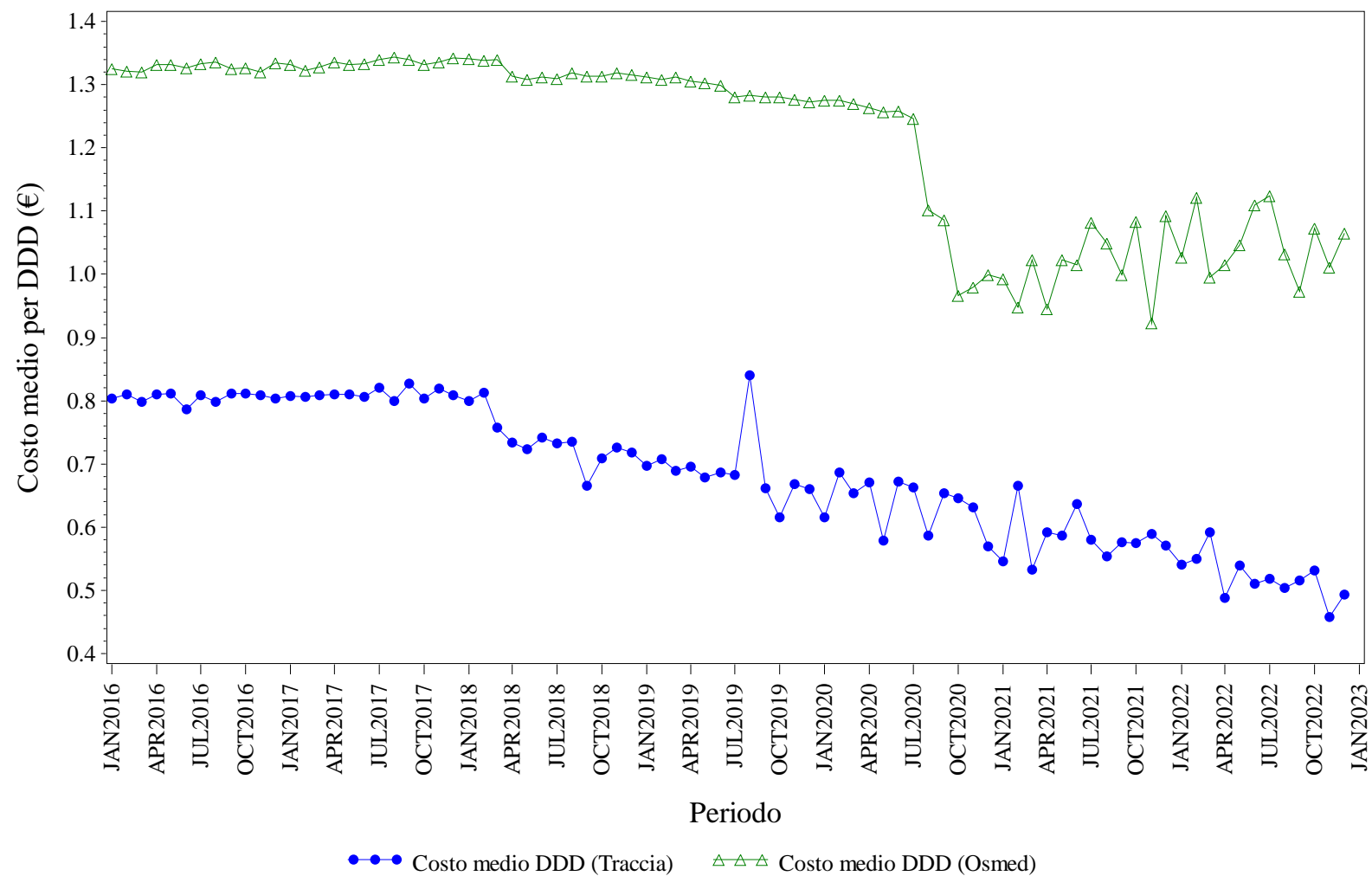

Elaborazione AIFA – Ufficio Monitoraggio della spesa farmaceutica
Dato NSIS/Tracciabilita' e flusso Osmed



INSULINE FAST ACTING - Distribuzione dei consumi (DDD) secondo il canale di erogazione nel periodo 2016-2022

Regione	Anno	% di DDD in convenzionata (osmed)	% di DDD nel canale ospedaliero (tracciabilità)
EMILIA ROMAGNA	2016	15.79%	84.21%
EMILIA ROMAGNA	2017	12.72%	87.28%
EMILIA ROMAGNA	2018	12.49%	87.51%
EMILIA ROMAGNA	2019	11.99%	88.01%
EMILIA ROMAGNA	2020	5.37%	94.63%
EMILIA ROMAGNA	2021	0.80%	99.20%
EMILIA ROMAGNA	2022	0.96%	99.04%

Dato 2022 aggiornato al periodo gen-dic

EMILIA ROMAGNA. INSULINE INTERMEDIATE ACTING - Andamento mensile del costo medio per DDD

(Dati aggiornati al mese di dic-2022)

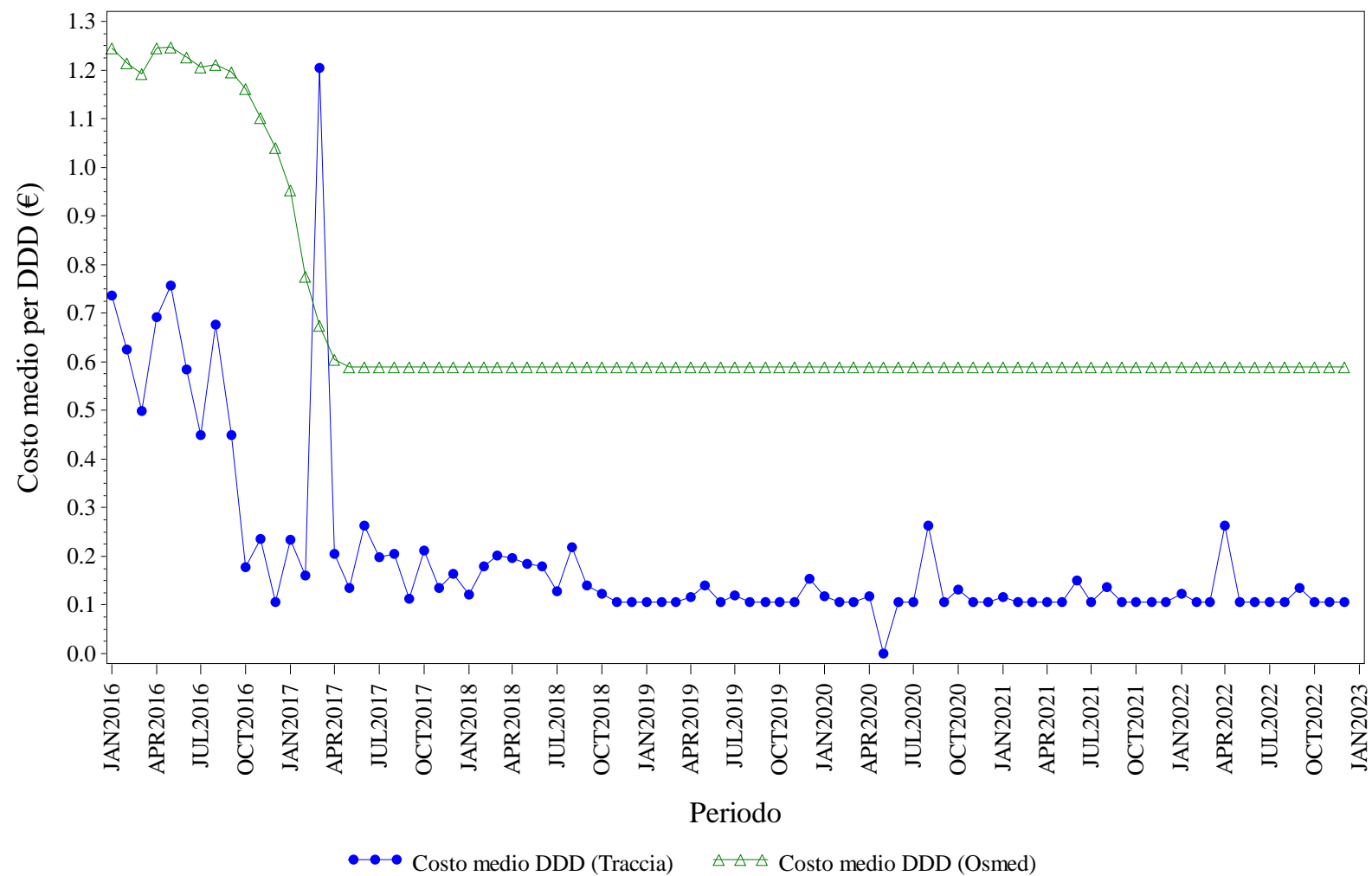

Elaborazione AIFA – Ufficio Monitoraggio della spesa farmaceutica
Dato NSIS/Tracciabilità e flusso Osmed



INSULINE INTERMEDIATE ACTING - Distribuzione dei consumi (DDD) secondo il canale di erogazione nel periodo 2016-2022

Regione	Anno	% di DDD in convenzionata (osmed)	% di DDD nel canale ospedaliero (tracciabilità)
EMILIA ROMAGNA	2016	52.67%	47.33%
EMILIA ROMAGNA	2017	51.37%	48.63%
EMILIA ROMAGNA	2018	39.27%	60.73%
EMILIA ROMAGNA	2019	39.18%	60.82%
EMILIA ROMAGNA	2020	40.58%	59.42%
EMILIA ROMAGNA	2021	41.76%	58.24%
EMILIA ROMAGNA	2022	49.34%	50.66%

Dato 2022 aggiornato al periodo gen-dic

EMILIA ROMAGNA. INSULINE LONG ACTING - Andamento mensile del costo medio per DDD

(Dati aggiornati al mese di dic-2022)

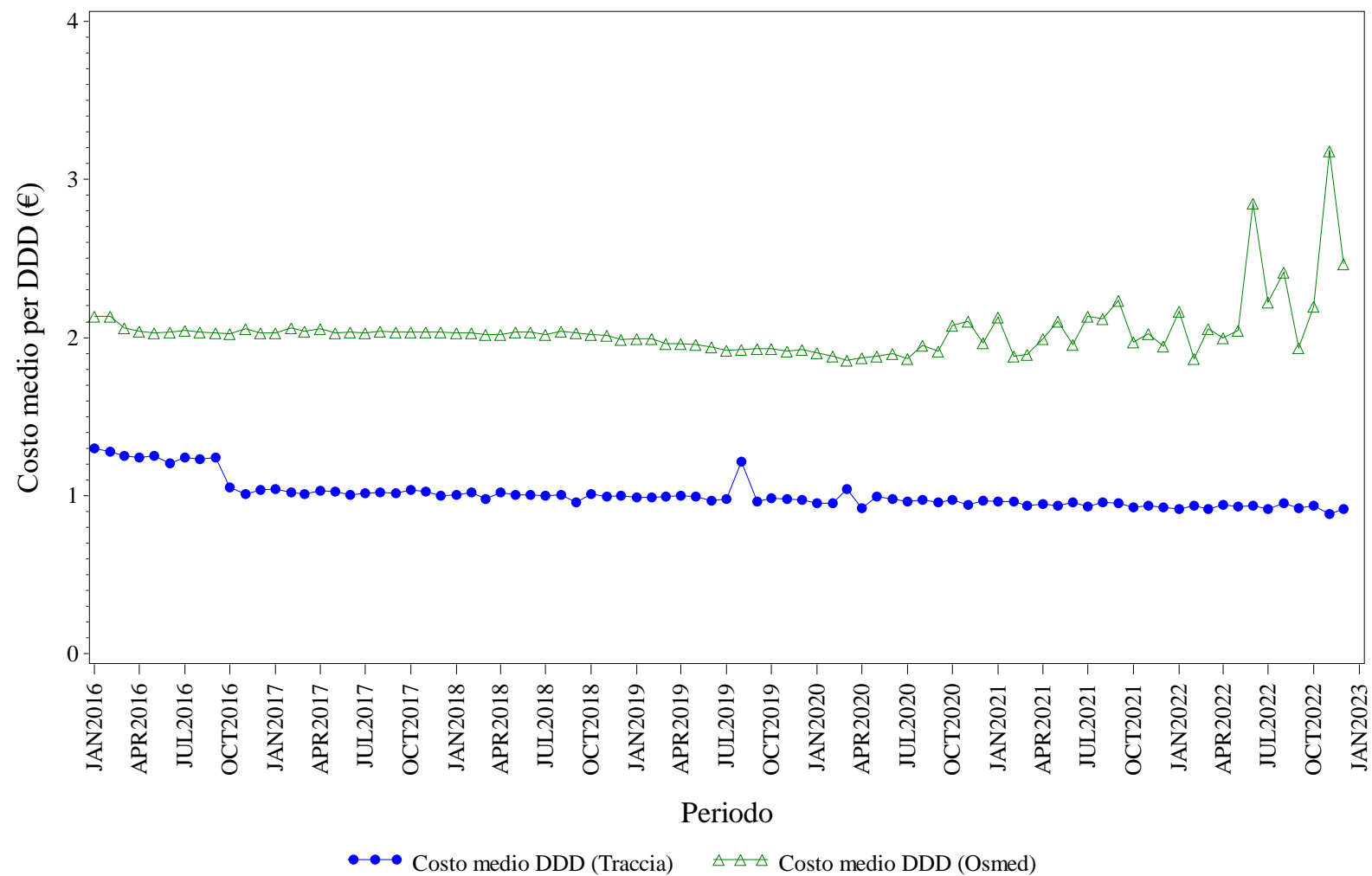

Elaborazione AIFA – Ufficio Monitoraggio della spesa farmaceutica
Dato NSIS/Tracciabilita' e flusso Osmed



INSULINE LONG ACTING - Distribuzione dei consumi (DDD) secondo il canale di erogazione nel periodo 2016-2022

Regione	Anno	% di DDD in convenzionata (osmed)	% di DDD nel canale ospedaliero (tracciabilità)
EMILIA ROMAGNA	2016	3.10%	96.90%
EMILIA ROMAGNA	2017	2.59%	97.41%
EMILIA ROMAGNA	2018	2.30%	97.70%
EMILIA ROMAGNA	2019	1.98%	98.02%
EMILIA ROMAGNA	2020	1.35%	98.65%
EMILIA ROMAGNA	2021	0.23%	99.77%
EMILIA ROMAGNA	2022	0.31%	99.69%

Dato 2022 aggiornato al periodo gen-dic

EMILIA ROMAGNA. RITUXIMAB - Andamento mensile del costo medio per DDD

(Dati aggiornati al mese di dic-2022)

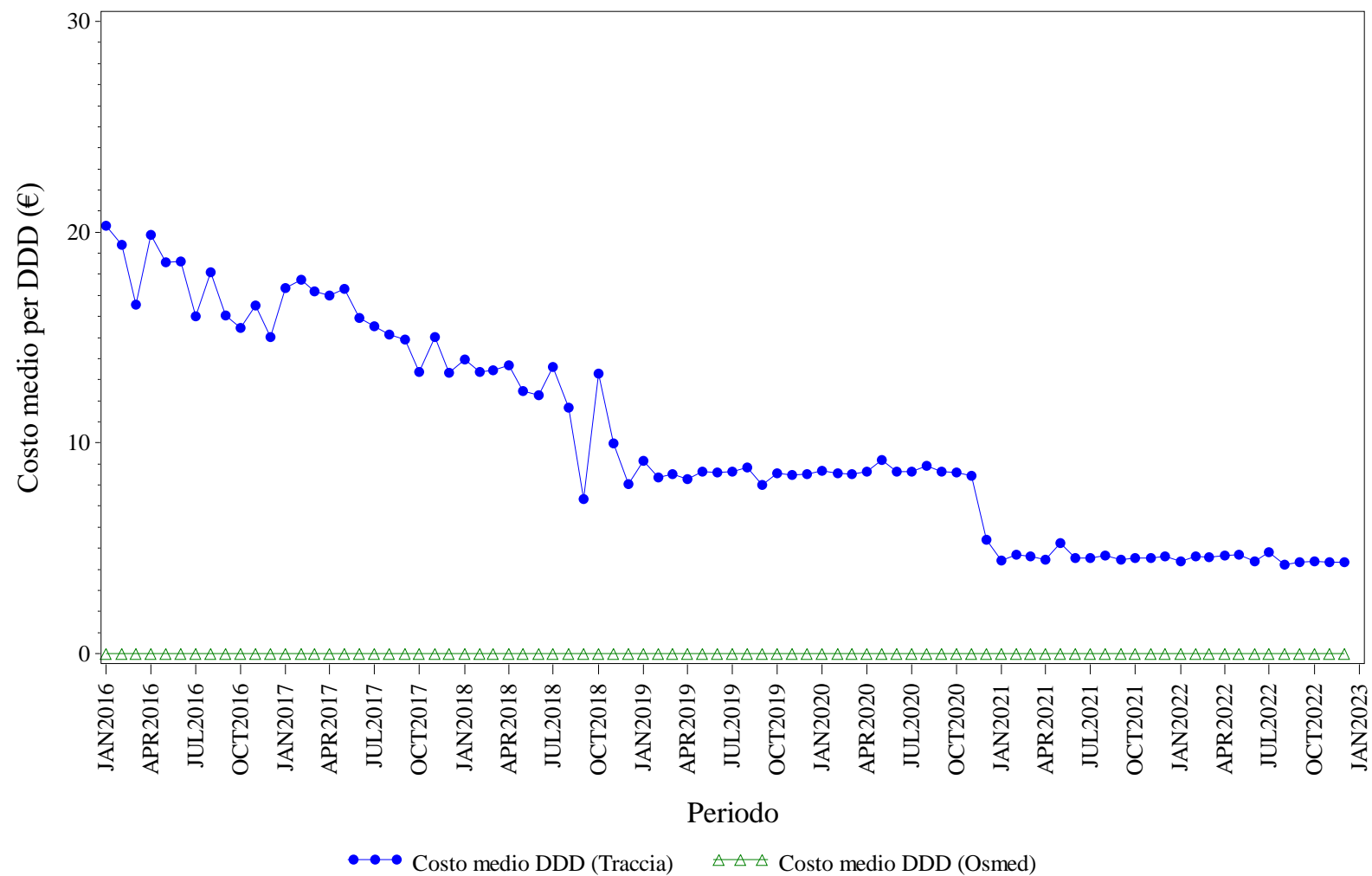

Elaborazione AIFA – Ufficio Monitoraggio della spesa farmaceutica
Dato NSIS/Tracciabilita' e flusso Osmed



RITUXIMAB - Distribuzione dei consumi (DDD) secondo il canale di erogazione nel periodo 2016-2022

Regione	Anno	% di DDD in convenzionata (osmed)	% di DDD nel canale ospedaliero (tracciabilità)
EMILIA ROMAGNA	2016	0.00%	100.0%
EMILIA ROMAGNA	2017	0.00%	100.0%
EMILIA ROMAGNA	2018	0.00%	100.0%
EMILIA ROMAGNA	2019	0.00%	100.0%
EMILIA ROMAGNA	2020	0.00%	100.0%
EMILIA ROMAGNA	2021	0.00%	100.0%
EMILIA ROMAGNA	2022	0.00%	100.0%

Dato 2022 aggiornato al periodo gen-dic

EMILIA ROMAGNA. SOMATROPINE - Andamento mensile del costo medio per DDD

(Dati aggiornati al mese di dic-2022)

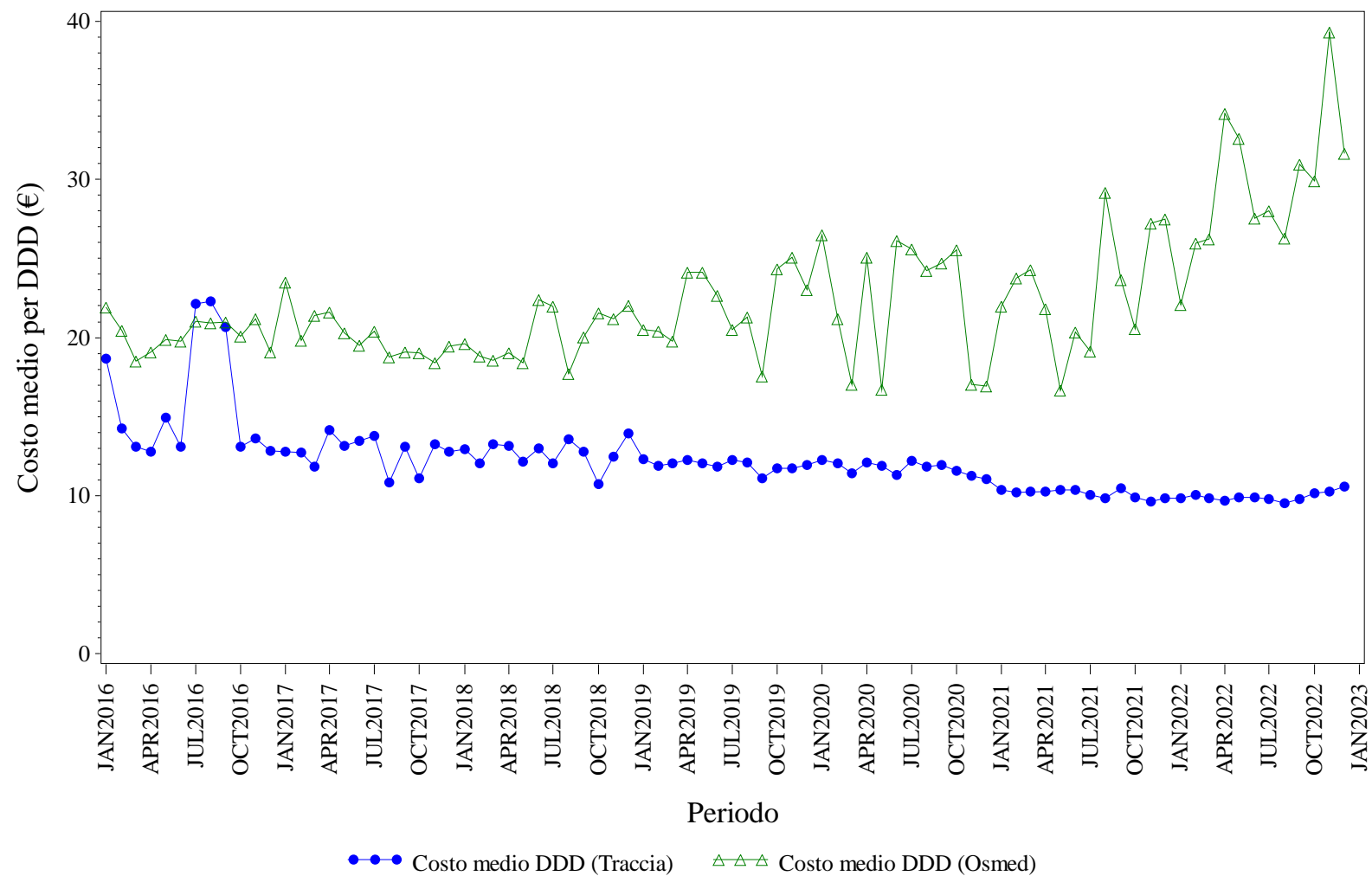

Elaborazione AIFA – Ufficio Monitoraggio della spesa farmaceutica
Dato NSIS/Tracciabilità e flusso Osmed



SOMATROPINE - Distribuzione dei consumi (DDD) secondo il canale di erogazione nel periodo 2016-2022

Regione	Anno	% di DDD in convenzionata (osmed)	% di DDD nel canale ospedaliero (tracciabilità)
EMILIA ROMAGNA	2016	2.12%	97.88%
EMILIA ROMAGNA	2017	1.04%	98.96%
EMILIA ROMAGNA	2018	0.83%	99.17%
EMILIA ROMAGNA	2019	0.65%	99.35%
EMILIA ROMAGNA	2020	0.37%	99.63%
EMILIA ROMAGNA	2021	0.63%	99.37%
EMILIA ROMAGNA	2022	0.78%	99.22%

Dato 2022 aggiornato al periodo gen-dic

EMILIA ROMAGNA. TERIPARATIDE - Andamento mensile del costo medio per DDD

(Dati aggiornati al mese di dic-2022)

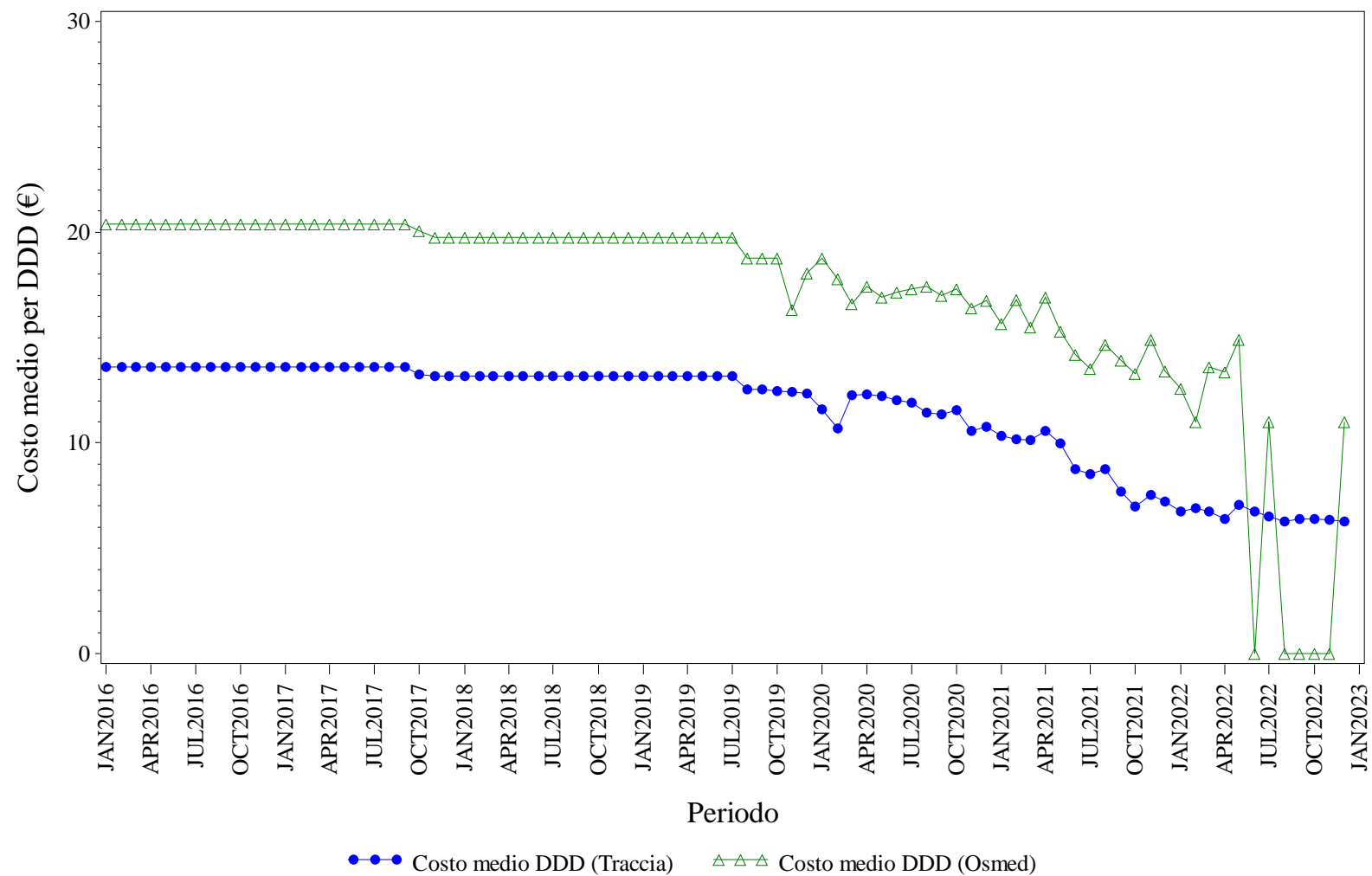

Elaborazione AIFA – Ufficio Monitoraggio della spesa farmaceutica
Dato NSIS/Tracciabilità e flusso Osmed



TERIPARATIDE - Distribuzione dei consumi (DDD) secondo il canale di erogazione nel periodo 2016-2022

Regione	Anno	% di DDD in convenzionata (osmed)	% di DDD nel canale ospedaliero (tracciabilità)
EMILIA ROMAGNA	2016	0.45%	99.55%
EMILIA ROMAGNA	2017	0.86%	99.14%
EMILIA ROMAGNA	2018	1.16%	98.84%
EMILIA ROMAGNA	2019	1.18%	98.82%
EMILIA ROMAGNA	2020	2.29%	97.71%
EMILIA ROMAGNA	2021	1.14%	98.86%
EMILIA ROMAGNA	2022	0.32%	99.68%

Dato 2022 aggiornato al periodo gen-dic

EMILIA ROMAGNA. TRASTUZUMAB - Andamento mensile del costo medio per DDD

(Dati aggiornati al mese di dic-2022)

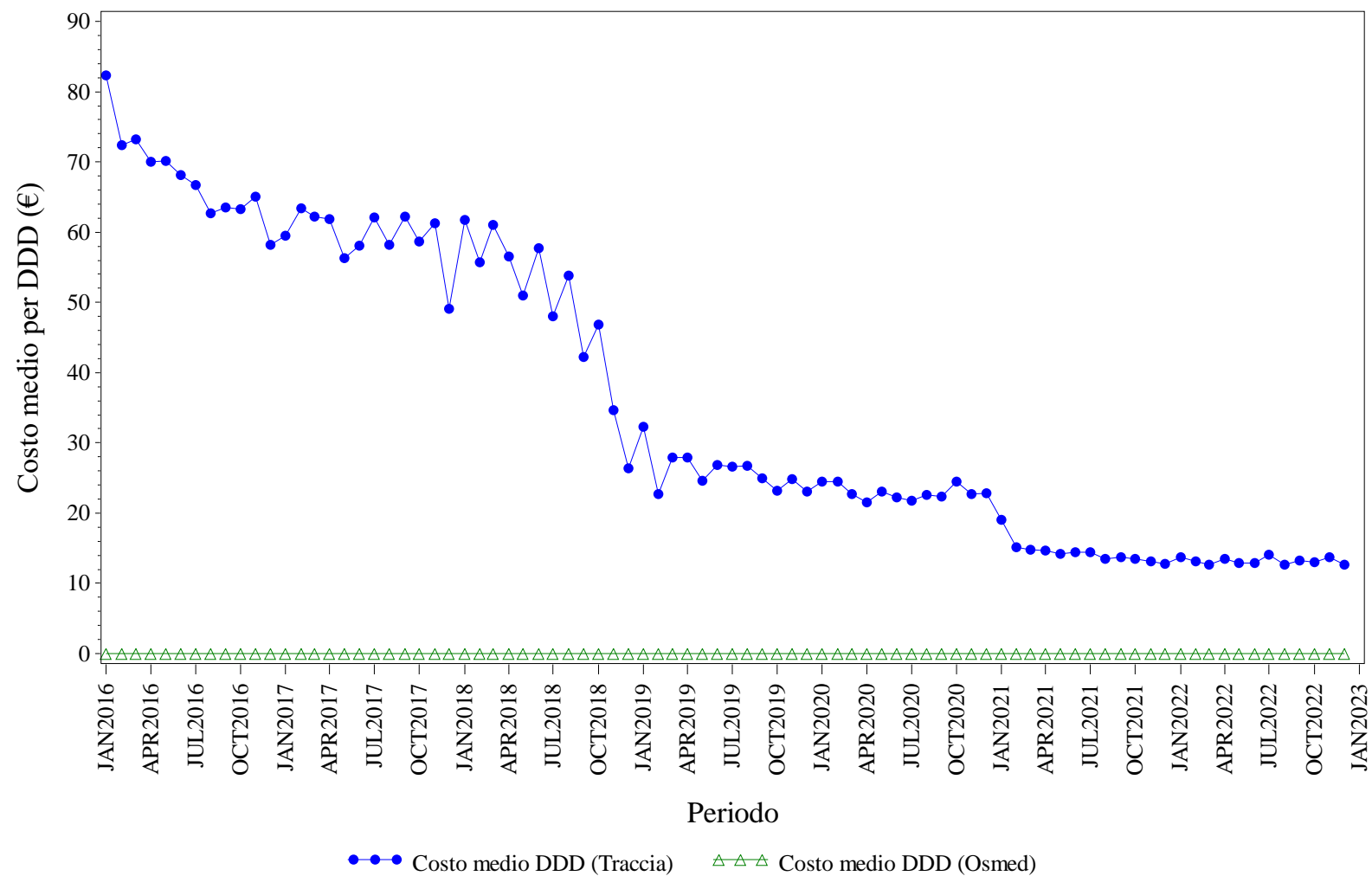

Elaborazione AIFA – Ufficio Monitoraggio della spesa farmaceutica
Dato NSIS/Tracciabilita' e flusso Osmed



TRASTUZUMAB - Distribuzione dei consumi (DDD) secondo il canale di erogazione nel periodo 2016-2022

Regione	Anno	% di DDD in convenzionata (osmed)	% di DDD nel canale ospedaliero (tracciabilità)
EMILIA ROMAGNA	2016	0.00%	100.0%
EMILIA ROMAGNA	2017	0.00%	100.0%
EMILIA ROMAGNA	2018	0.00%	100.0%
EMILIA ROMAGNA	2019	0.00%	100.0%
EMILIA ROMAGNA	2020	0.00%	100.0%
EMILIA ROMAGNA	2021	0.00%	100.0%
EMILIA ROMAGNA	2022	0.00%	100.0%

Dato 2022 aggiornato al periodo gen-dic



FRIULI VENEZIA GIULIA. Trend mensile costo medio per DDD

FRIULI VENEZIA GIULIA. ANTI TNF-ALFA - Andamento mensile del costo medio per DDD

(Dati aggiornati al mese di dic-2022)

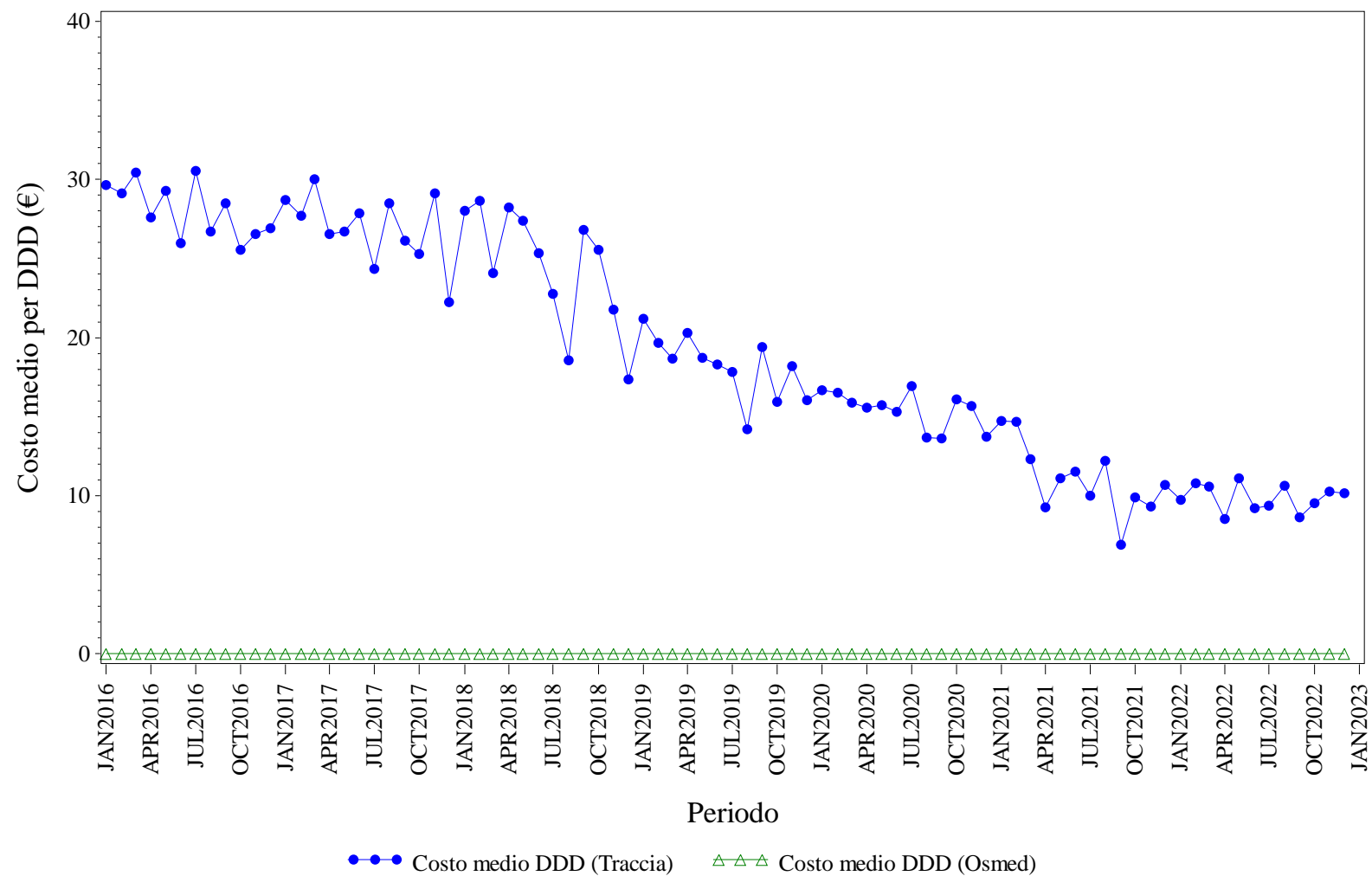

Elaborazione AIFA – Ufficio Monitoraggio della spesa farmaceutica
Dato NSIS/Tracciabilita' e flusso Osmed



ANTI TNF-ALFA - Distribuzione dei consumi (DDD) secondo il canale di erogazione nel periodo 2016-2022

Regione	Anno	% di DDD in convenzionata (osmed)	% di DDD nel canale ospedaliero (tracciabilità)
FRIULI VENEZIA GIULIA	2016	0.00%	100.0%
FRIULI VENEZIA GIULIA	2017	0.00%	100.0%
FRIULI VENEZIA GIULIA	2018	0.00%	100.0%
FRIULI VENEZIA GIULIA	2019	0.00%	100.0%
FRIULI VENEZIA GIULIA	2020	0.00%	100.0%
FRIULI VENEZIA GIULIA	2021	0.00%	100.0%
FRIULI VENEZIA GIULIA	2022	0.00%	100.0%

Dato 2022 aggiornato al periodo gen-dic

FRIULI VENEZIA GIULIA. BEVACIZUMAB - Andamento mensile del costo medio per DDD

(Dati aggiornati al mese di dic-2022)

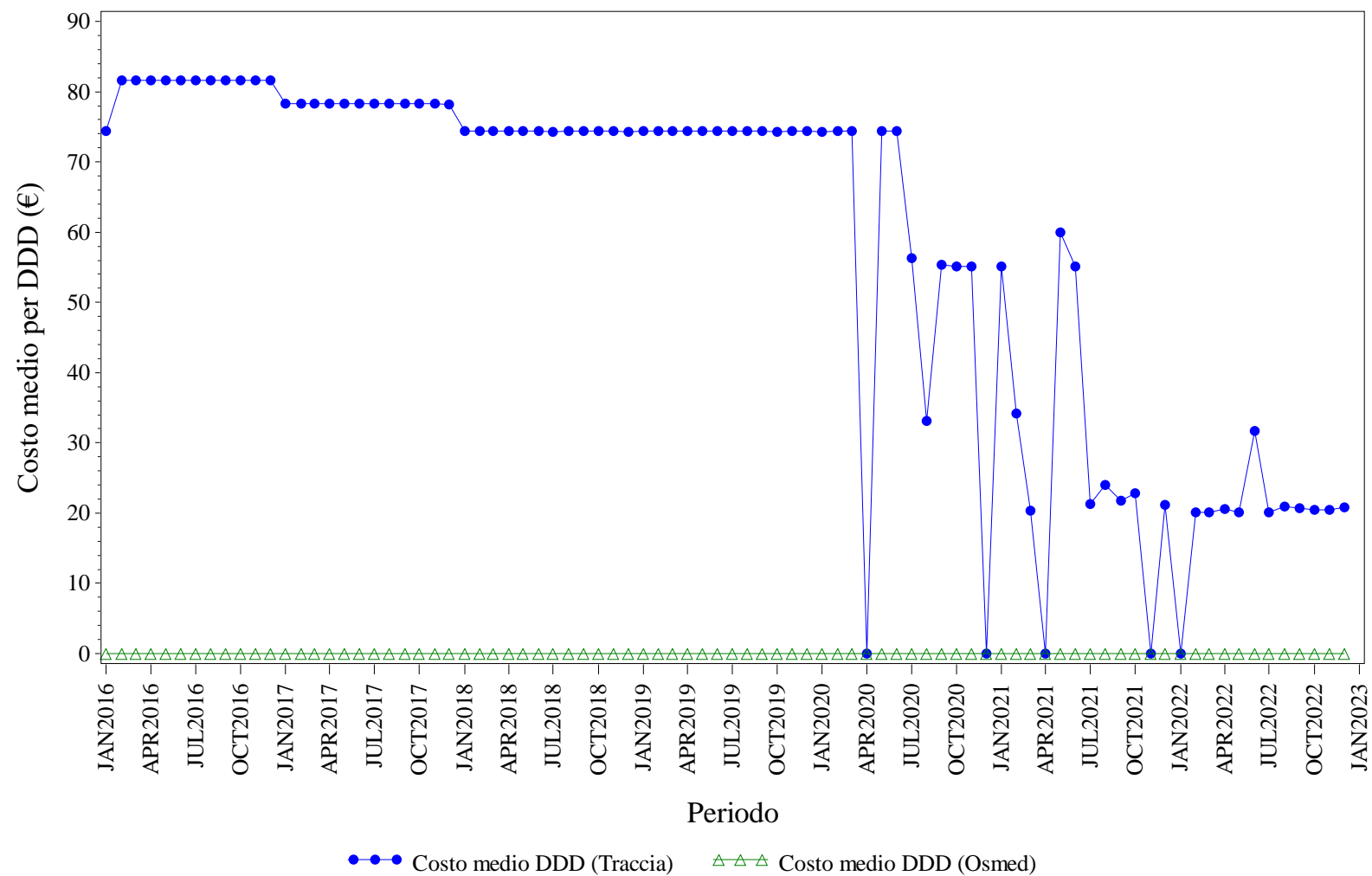

Elaborazione AIFA – Ufficio Monitoraggio della spesa farmaceutica
Dato NSIS/Tracciabilità e flusso Osmed



BEVACIZUMAB - Distribuzione dei consumi (DDD) secondo il canale di erogazione nel periodo 2016-2022

Regione	Anno	% di DDD in convenzionata (osmed)	% di DDD nel canale ospedaliero (tracciabilità)
FRIULI VENEZIA GIULIA	2016	0.00%	100.0%
FRIULI VENEZIA GIULIA	2017	0.00%	100.0%
FRIULI VENEZIA GIULIA	2018	0.00%	100.0%
FRIULI VENEZIA GIULIA	2019	0.00%	100.0%
FRIULI VENEZIA GIULIA	2020	0.00%	100.0%
FRIULI VENEZIA GIULIA	2021	0.00%	100.0%
FRIULI VENEZIA GIULIA	2022	0.00%	100.0%

Dato 2022 aggiornato al periodo gen-dic

FRIULI VENEZIA GIULIA. EPARINE A BASSO PESO MOLECOLARE - Andamento mensile del costo medio per DDD

(Dati aggiornati al mese di dic-2022)

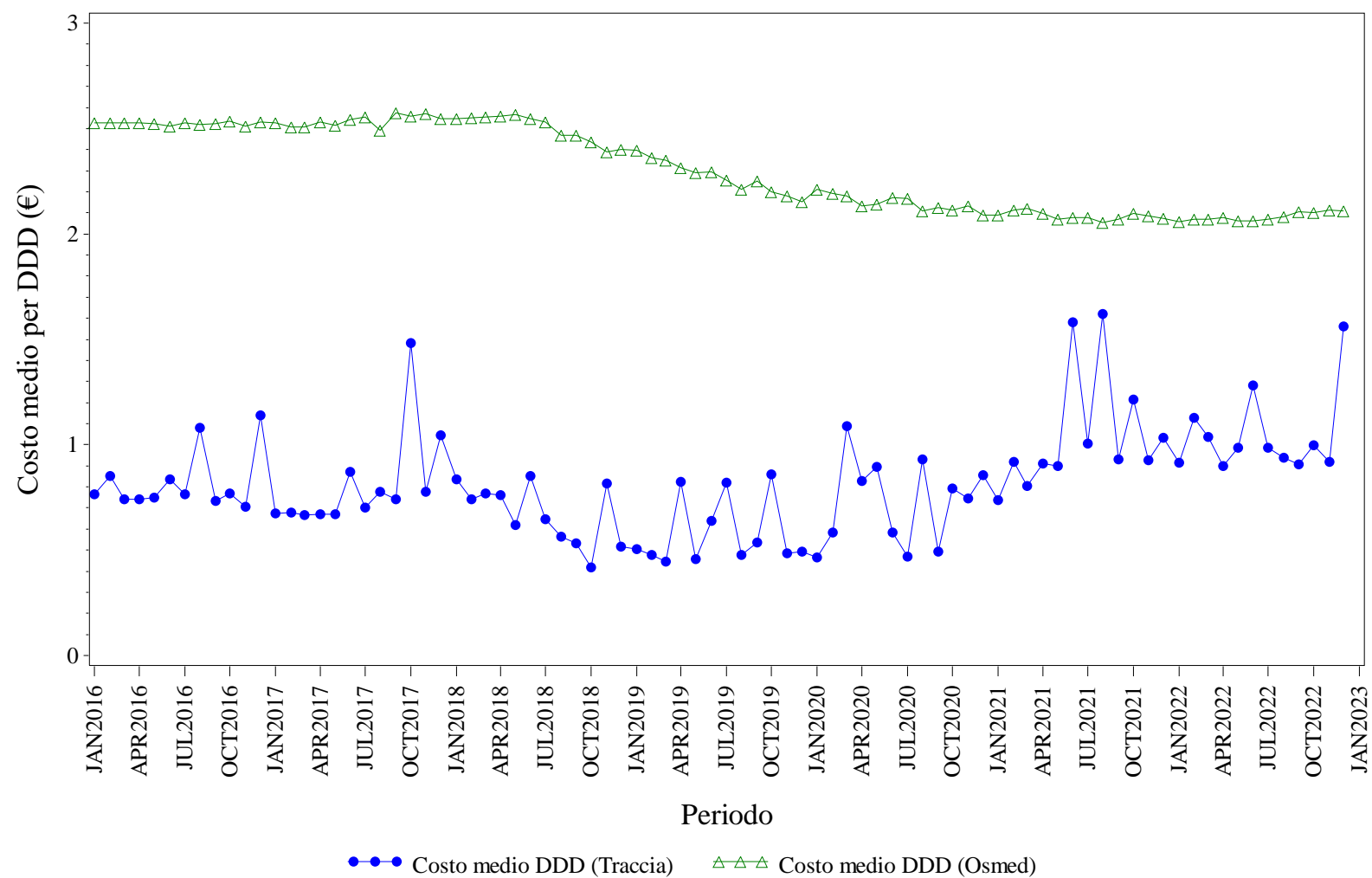

Elaborazione AIFA – Ufficio Monitoraggio della spesa farmaceutica
Dato NSIS/Tracciabilita' e flusso Osmed



EPARINE A BASSO PESO MOLECOLARE - Distribuzione dei consumi (DDD) secondo il canale di erogazione nel periodo 2016-2022

Regione	Anno	% di DDD in convenzionata (osmed)	% di DDD nel canale ospedaliero (tracciabilità)
FRIULI VENEZIA GIULIA	2016	41.74%	58.26%
FRIULI VENEZIA GIULIA	2017	33.96%	66.04%
FRIULI VENEZIA GIULIA	2018	31.86%	68.14%
FRIULI VENEZIA GIULIA	2019	32.61%	67.39%
FRIULI VENEZIA GIULIA	2020	29.93%	70.07%
FRIULI VENEZIA GIULIA	2021	35.93%	64.07%
FRIULI VENEZIA GIULIA	2022	32.74%	67.26%

Dato 2022 aggiornato al periodo gen-dic

FRIULI VENEZIA GIULIA. EPOETINE - Andamento mensile del costo medio per DDD

(Dati aggiornati al mese di dic-2022)

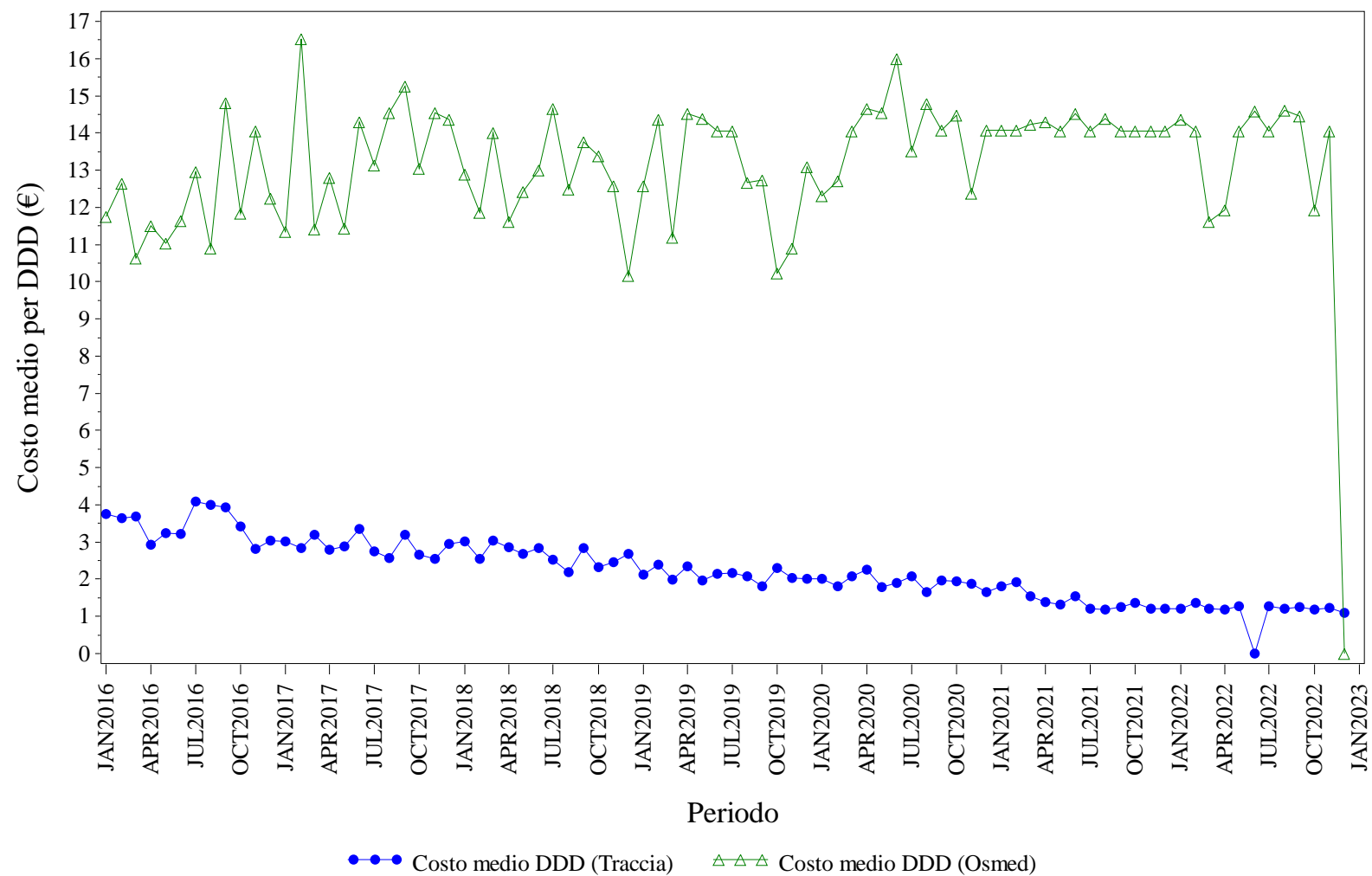

Elaborazione AIFA – Ufficio Monitoraggio della spesa farmaceutica
Dato NSIS/Tracciabilita' e flusso Osmed



EPOETINE - Distribuzione dei consumi (DDD) secondo il canale di erogazione nel periodo 2016-2022

Regione	Anno	% di DDD in convenzionata (osmed)	% di DDD nel canale ospedaliero (tracciabilità)
FRIULI VENEZIA GIULIA	2016	0.49%	99.51%
FRIULI VENEZIA GIULIA	2017	0.14%	99.86%
FRIULI VENEZIA GIULIA	2018	0.24%	99.76%
FRIULI VENEZIA GIULIA	2019	0.18%	99.82%
FRIULI VENEZIA GIULIA	2020	0.14%	99.86%
FRIULI VENEZIA GIULIA	2021	0.09%	99.91%
FRIULI VENEZIA GIULIA	2022	0.06%	99.94%

Dato 2022 aggiornato al periodo gen-dic

FRIULI VENEZIA GIULIA. FATTORI DELLA CRESCITA - Andamento mensile del costo medio per DDD

(Dati aggiornati al mese di dic-2022)

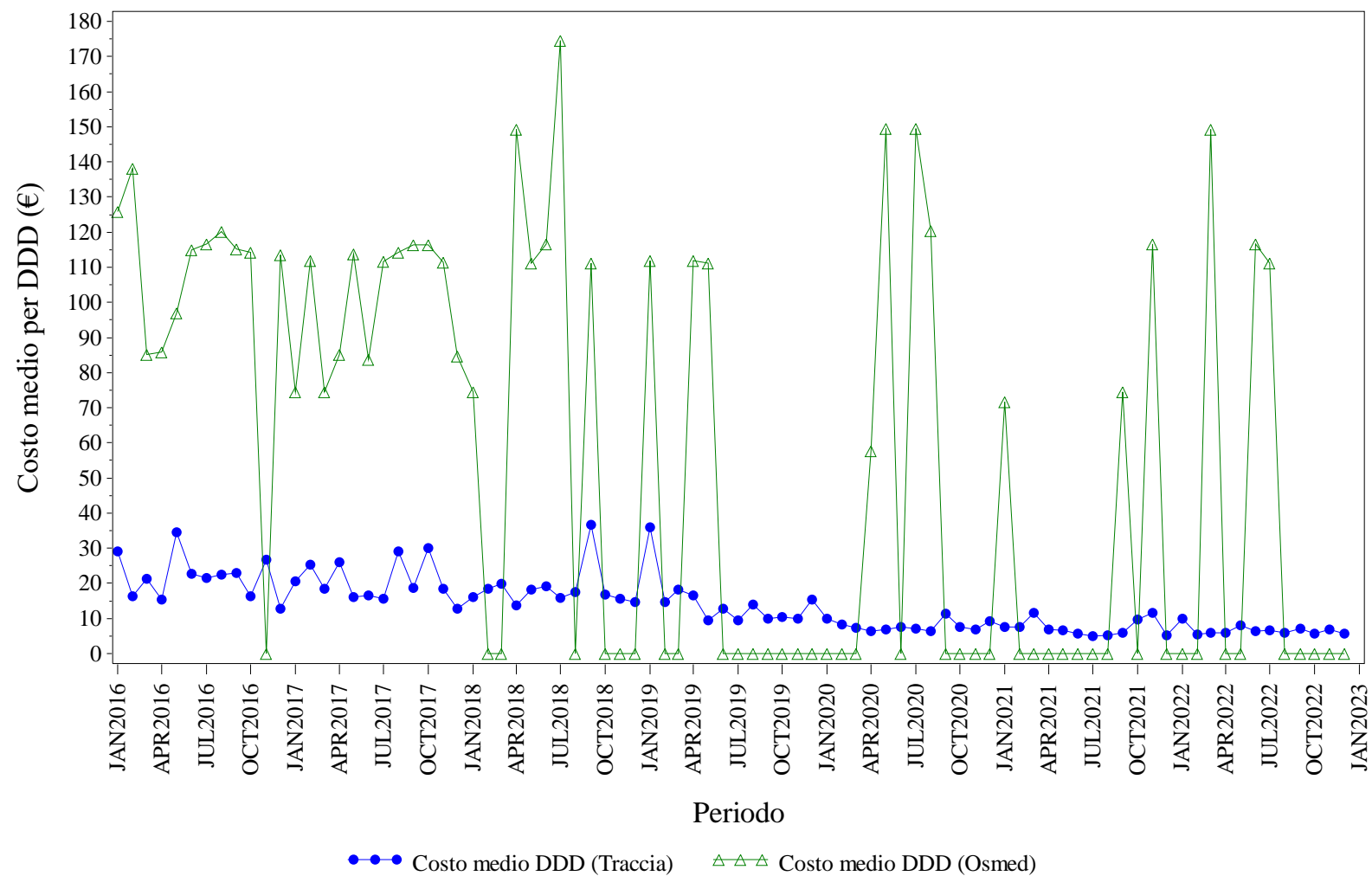

Elaborazione AIFA – Ufficio Monitoraggio della spesa farmaceutica
Dato NSIS/Tracciabilita' e flusso Osmed



FATTORI DELLA CRESCITA - Distribuzione dei consumi (DDD) secondo il canale di erogazione nel periodo 2016-2022

Regione	Anno	% di DDD in convenzionata (osmed)	% di DDD nel canale ospedaliero (tracciabilità)
FRIULI VENEZIA GIULIA	2016	0.81%	99.19%
FRIULI VENEZIA GIULIA	2017	0.71%	99.29%
FRIULI VENEZIA GIULIA	2018	0.08%	99.92%
FRIULI VENEZIA GIULIA	2019	0.01%	99.99%
FRIULI VENEZIA GIULIA	2020	0.06%	99.94%
FRIULI VENEZIA GIULIA	2021	0.06%	99.94%
FRIULI VENEZIA GIULIA	2022	0.01%	99.99%

Dato 2022 aggiornato al periodo gen-dic

FRIULI VENEZIA GIULIA. FOLLITROPINE - Andamento mensile del costo medio per DDD

(Dati aggiornati al mese di dic-2022)

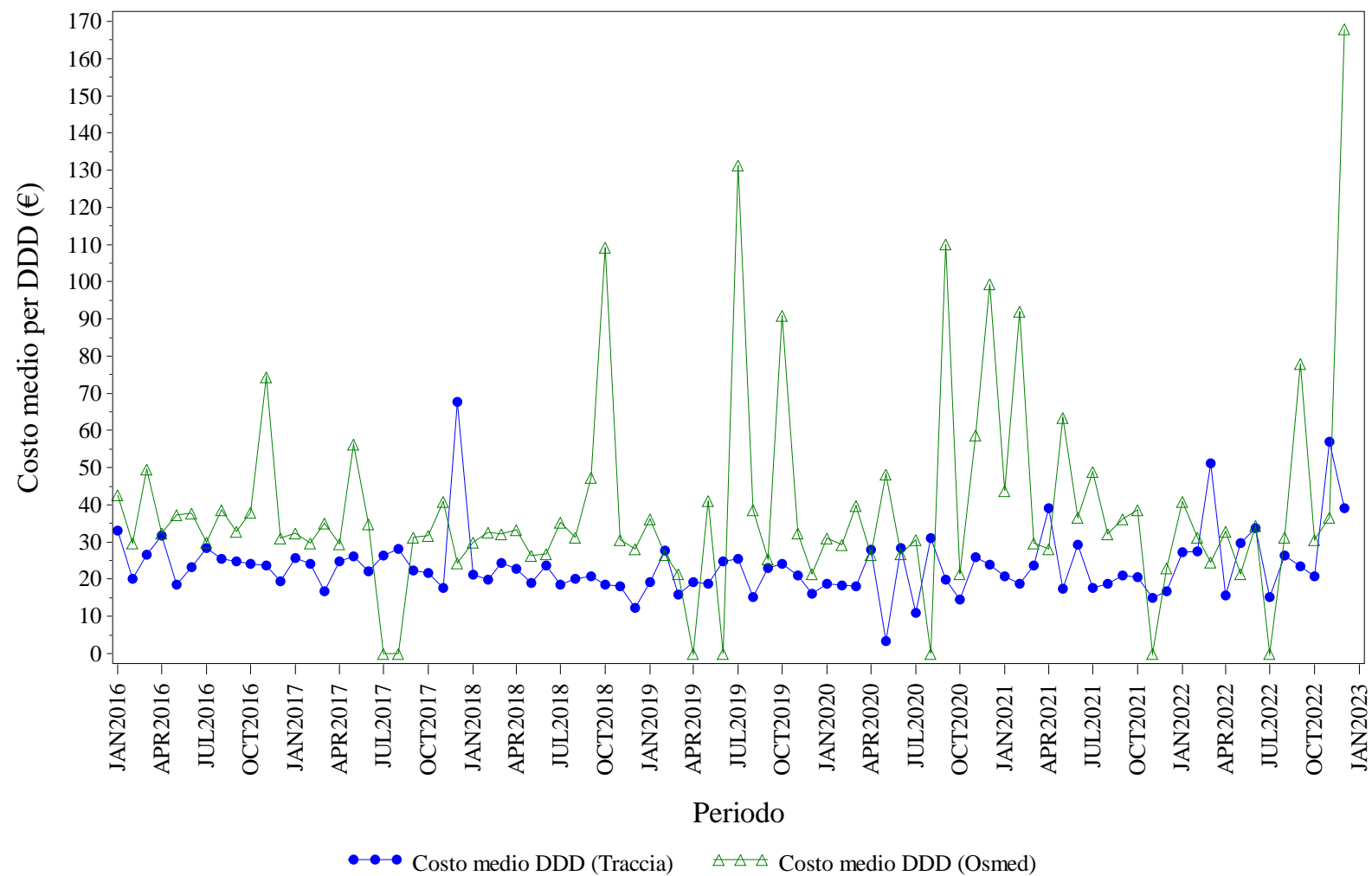

Elaborazione AIFA – Ufficio Monitoraggio della spesa farmaceutica
Dato NSIS/Tracciabilit  e flusso Osmed



FOLLITROPINE - Distribuzione dei consumi (DDD) secondo il canale di erogazione nel periodo 2016-2022

Regione	Anno	% di DDD in convenzionata (osmed)	% di DDD nel canale ospedaliero (tracciabilità)
FRIULI VENEZIA GIULIA	2016	3.11%	96.89%
FRIULI VENEZIA GIULIA	2017	2.93%	97.07%
FRIULI VENEZIA GIULIA	2018	2.86%	97.14%
FRIULI VENEZIA GIULIA	2019	1.11%	98.89%
FRIULI VENEZIA GIULIA	2020	3.75%	96.25%
FRIULI VENEZIA GIULIA	2021	0.98%	99.02%
FRIULI VENEZIA GIULIA	2022	0.73%	99.27%

Dato 2022 aggiornato al periodo gen-dic

FRIULI VENEZIA GIULIA. INSULINE COMBinate (LONG/INTERMEDIATE CON FAST) - Andamento mensile del costo medio per DDD
(Dati aggiornati al mese di dic-2022)

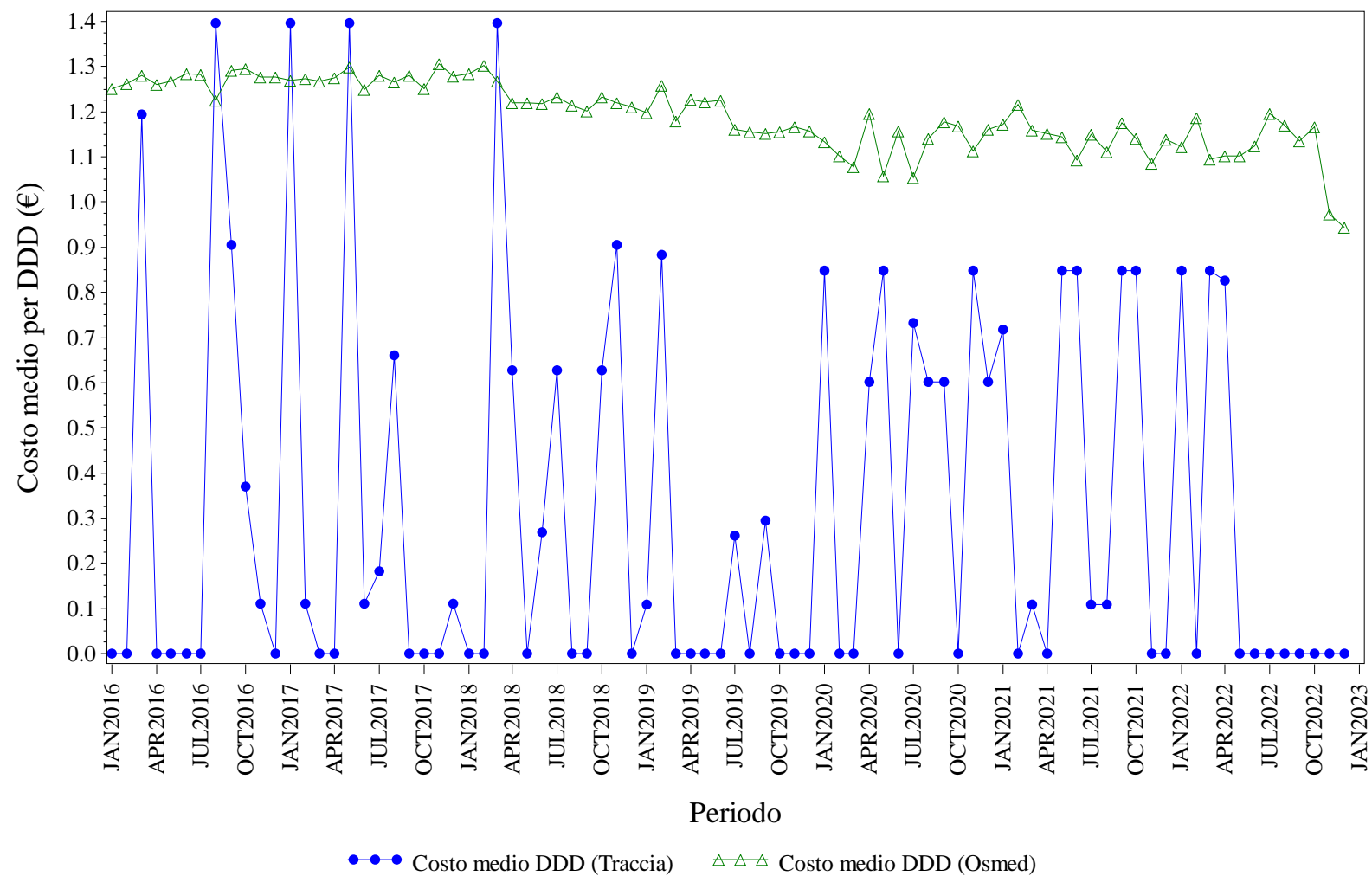

Elaborazione AIFA – Ufficio Monitoraggio della spesa farmaceutica
Dato NSIS/Tracciabilit  e flusso Osmed



INSULINE COMBinate (LONG/INTERMEDIATE CON FAST) - Distribuzione dei consumi (DDD) secondo il canale di erogazione nel periodo 2016-2022

Regione	Anno	% di DDD in convenzionata (osmed)	% di DDD nel canale ospedaliero (tracciabilità)
FRIULI VENEZIA GIULIA	2016	99.23%	0.77%
FRIULI VENEZIA GIULIA	2017	98.51%	1.49%
FRIULI VENEZIA GIULIA	2018	99.21%	0.79%
FRIULI VENEZIA GIULIA	2019	98.06%	1.94%
FRIULI VENEZIA GIULIA	2020	97.73%	2.27%
FRIULI VENEZIA GIULIA	2021	95.32%	4.68%
FRIULI VENEZIA GIULIA	2022	94.17%	5.83%

Dato 2022 aggiornato al periodo gen-dic

FRIULI VENEZIA GIULIA. INSULINE FAST ACTING - Andamento mensile del costo medio per DDD

(Dati aggiornati al mese di dic-2022)

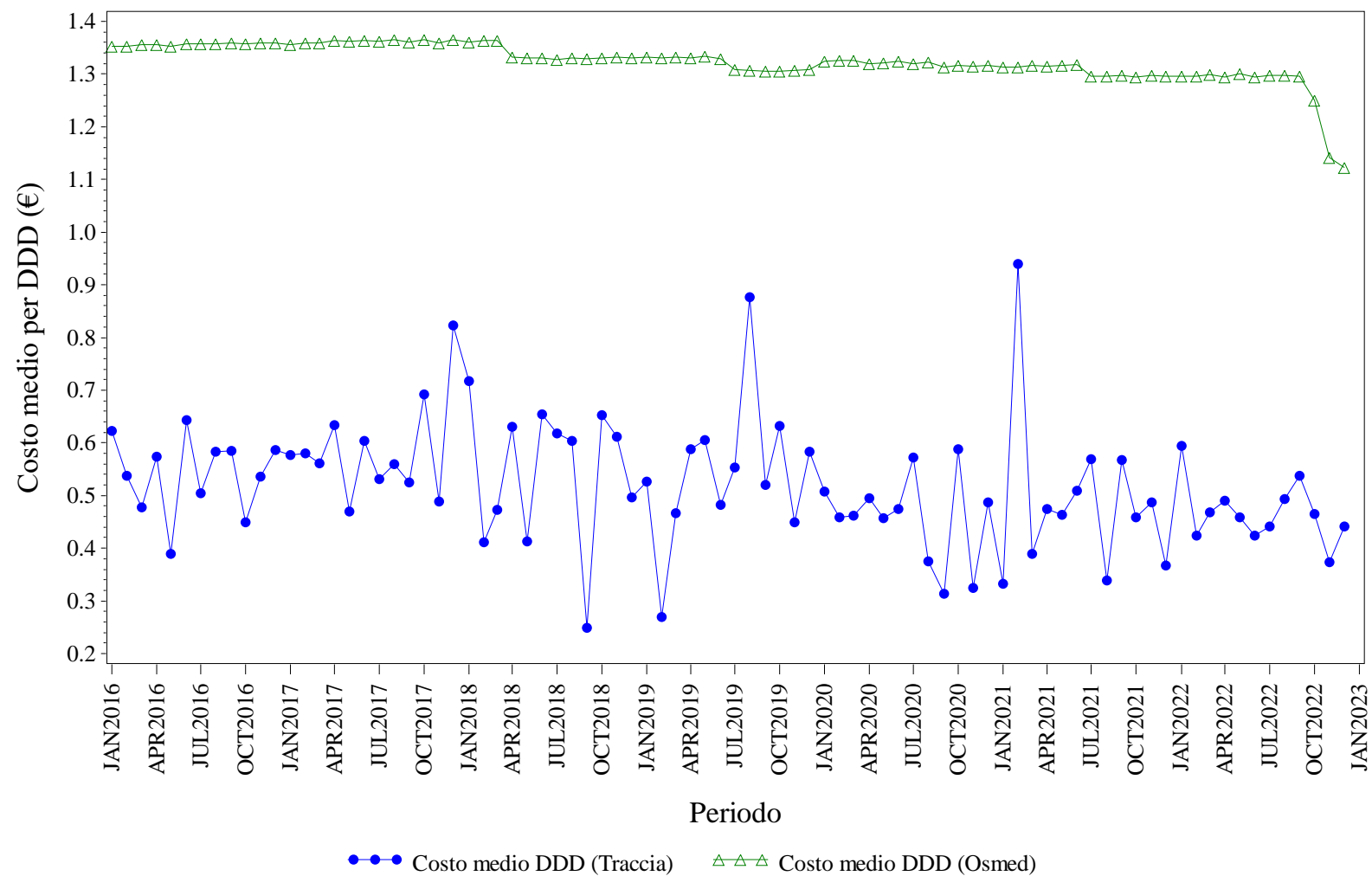

Elaborazione AIFA – Ufficio Monitoraggio della spesa farmaceutica
Dato NSIS/Tracciabilita' e flusso Osmed



INSULINE FAST ACTING - Distribuzione dei consumi (DDD) secondo il canale di erogazione nel periodo 2016-2022

Regione	Anno	% di DDD in convenzionata (osmed)	% di DDD nel canale ospedaliero (tracciabilità)
FRIULI VENEZIA GIULIA	2016	91.54%	8.46%
FRIULI VENEZIA GIULIA	2017	90.40%	9.60%
FRIULI VENEZIA GIULIA	2018	90.77%	9.23%
FRIULI VENEZIA GIULIA	2019	90.67%	9.33%
FRIULI VENEZIA GIULIA	2020	90.56%	9.44%
FRIULI VENEZIA GIULIA	2021	91.95%	8.05%
FRIULI VENEZIA GIULIA	2022	91.79%	8.21%

Dato 2022 aggiornato al periodo gen-dic

FRIULI VENEZIA GIULIA. INSULINE INTERMEDIATE ACTING - Andamento mensile del costo medio per DDD

(Dati aggiornati al mese di dic-2022)

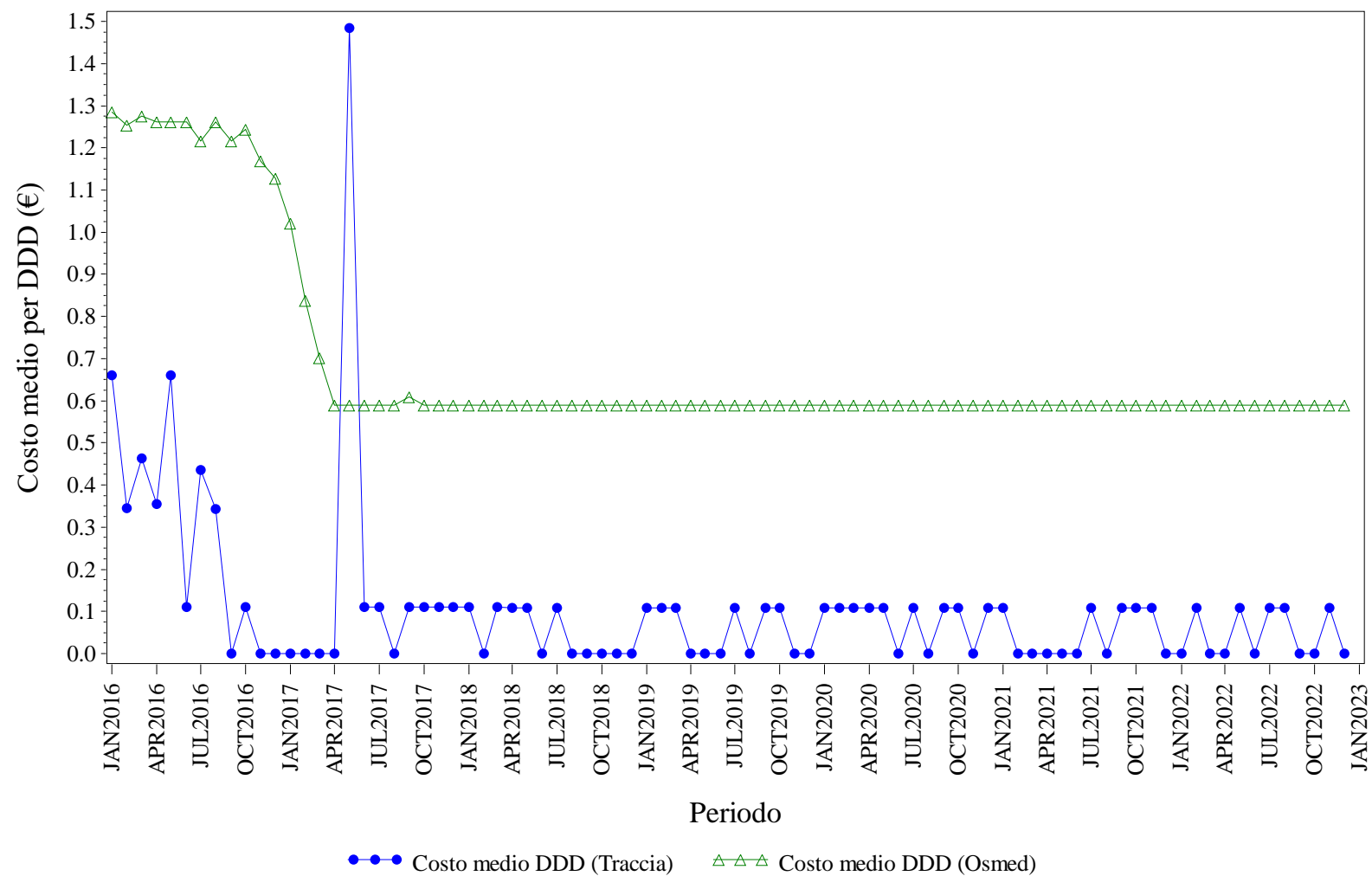

Elaborazione AIFA – Ufficio Monitoraggio della spesa farmaceutica
Dato NSIS/Tracciabilita' e flusso Osmed



INSULINE INTERMEDIATE ACTING - Distribuzione dei consumi (DDD) secondo il canale di erogazione nel periodo 2016-2022

Regione	Anno	% di DDD in convenzionata (osmed)	% di DDD nel canale ospedaliero (tracciabilità)
FRIULI VENEZIA GIULIA	2016	91.18%	8.82%
FRIULI VENEZIA GIULIA	2017	89.22%	10.78%
FRIULI VENEZIA GIULIA	2018	79.42%	20.58%
FRIULI VENEZIA GIULIA	2019	85.17%	14.83%
FRIULI VENEZIA GIULIA	2020	71.11%	28.89%
FRIULI VENEZIA GIULIA	2021	78.10%	21.90%
FRIULI VENEZIA GIULIA	2022	79.50%	20.50%

Dato 2022 aggiornato al periodo gen-dic

FRIULI VENEZIA GIULIA. INSULINE LONG ACTING - Andamento mensile del costo medio per DDD

(Dati aggiornati al mese di dic-2022)

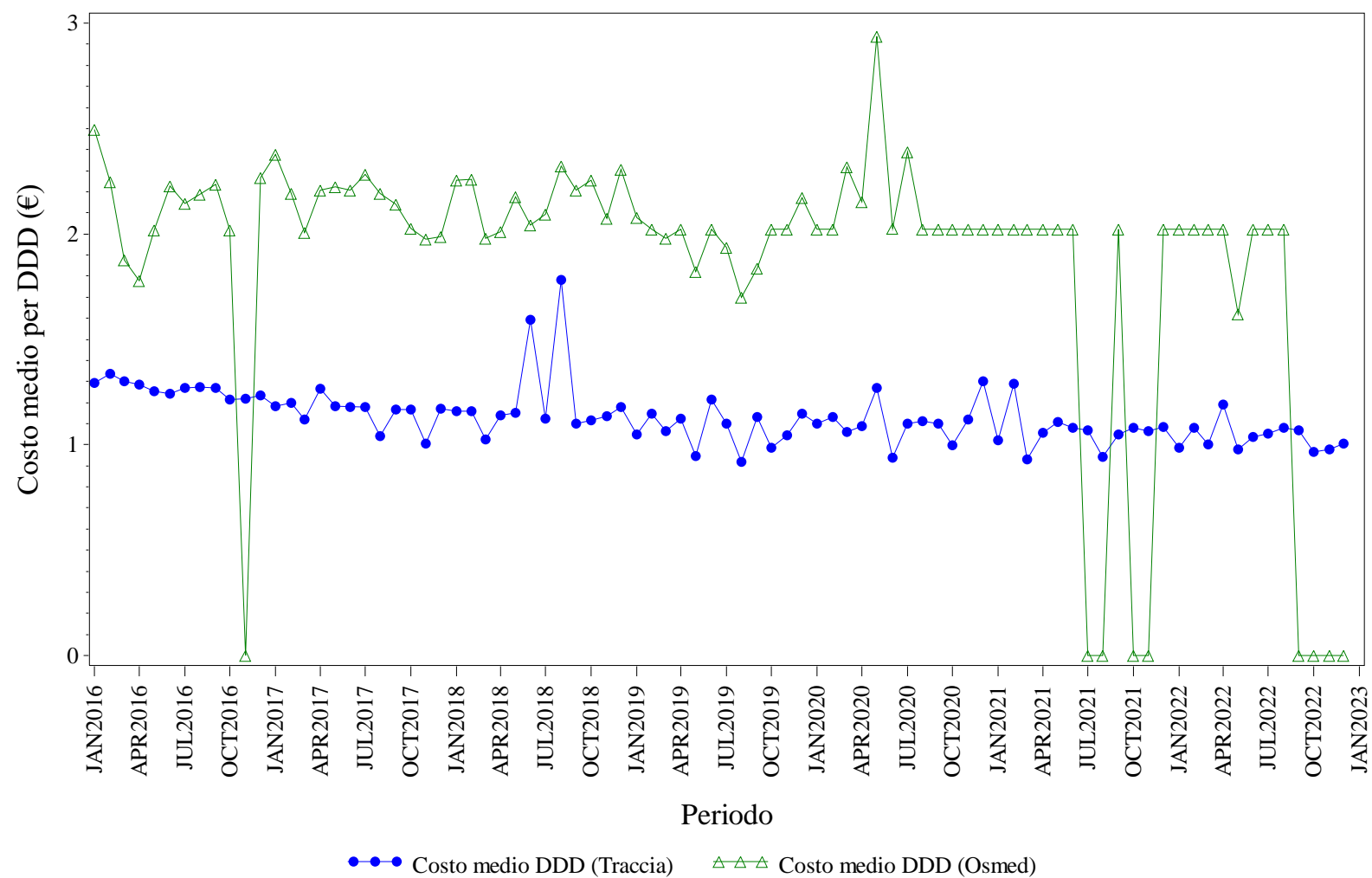

Elaborazione AIFA – Ufficio Monitoraggio della spesa farmaceutica
Dato NSIS/Tracciabilita' e flusso Osmed



INSULINE LONG ACTING - Distribuzione dei consumi (DDD) secondo il canale di erogazione nel periodo 2016-2022

Regione	Anno	% di DDD in convenzionata (osmed)	% di DDD nel canale ospedaliero (tracciabilità)
FRIULI VENEZIA GIULIA	2016	0.80%	99.20%
FRIULI VENEZIA GIULIA	2017	0.95%	99.05%
FRIULI VENEZIA GIULIA	2018	0.68%	99.32%
FRIULI VENEZIA GIULIA	2019	0.13%	99.87%
FRIULI VENEZIA GIULIA	2020	0.07%	99.93%
FRIULI VENEZIA GIULIA	2021	0.03%	99.97%
FRIULI VENEZIA GIULIA	2022	0.02%	99.98%

Dato 2022 aggiornato al periodo gen-dic

FRIULI VENEZIA GIULIA. RITUXIMAB - Andamento mensile del costo medio per DDD

(Dati aggiornati al mese di dic-2022)

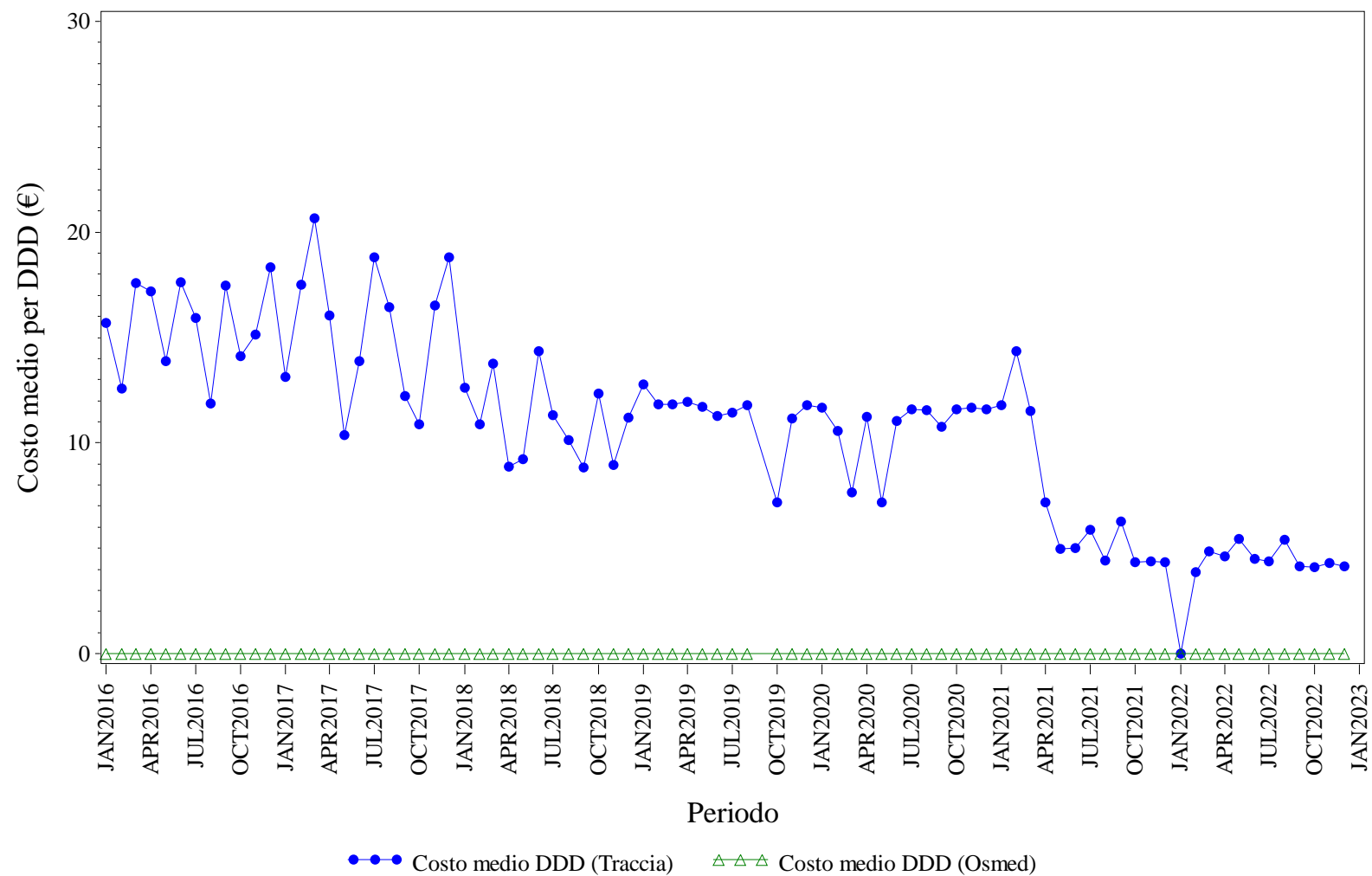

Elaborazione AIFA – Ufficio Monitoraggio della spesa farmaceutica
Dato NSIS/Tracciabilita' e flusso Osmed



RITUXIMAB - Distribuzione dei consumi (DDD) secondo il canale di erogazione nel periodo 2016-2022

Regione	Anno	% di DDD in convenzionata (osmed)	% di DDD nel canale ospedaliero (tracciabilità)
FRIULI VENEZIA GIULIA	2016	0.00%	100.0%
FRIULI VENEZIA GIULIA	2017	0.00%	100.0%
FRIULI VENEZIA GIULIA	2018	0.00%	100.0%
FRIULI VENEZIA GIULIA	2019	0.00%	100.0%
FRIULI VENEZIA GIULIA	2020	0.00%	100.0%
FRIULI VENEZIA GIULIA	2021	0.00%	100.0%
FRIULI VENEZIA GIULIA	2022	0.00%	100.0%

Dato 2022 aggiornato al periodo gen-dic

FRIULI VENEZIA GIULIA. SOMATROPINE - Andamento mensile del costo medio per DDD

(Dati aggiornati al mese di dic-2022)

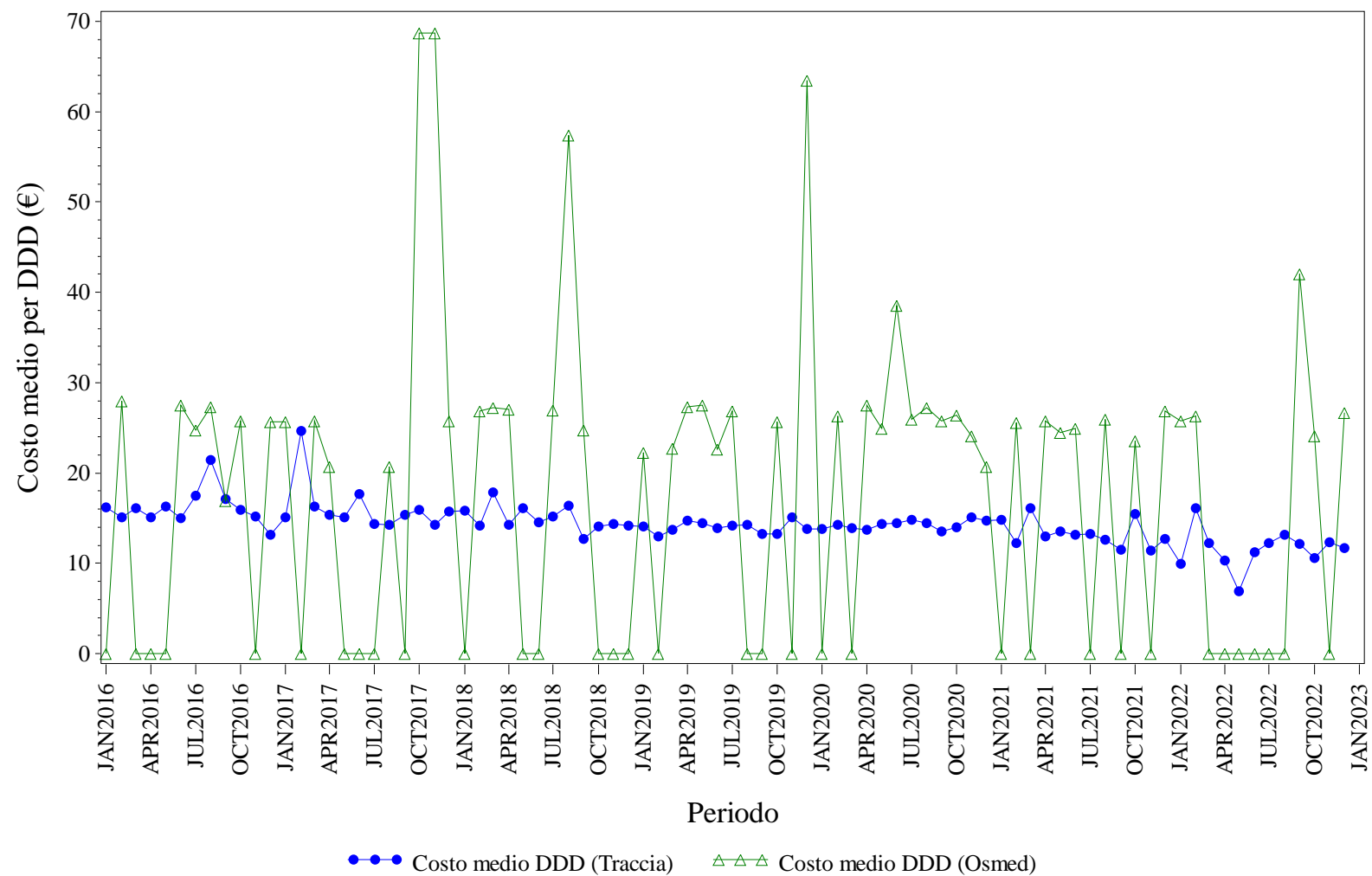

Elaborazione AIFA – Ufficio Monitoraggio della spesa farmaceutica
Dato NSIS/Tracciabilita' e flusso Osmed



SOMATROPINE - Distribuzione dei consumi (DDD) secondo il canale di erogazione nel periodo 2016-2022

Regione	Anno	% di DDD in convenzionata (osmed)	% di DDD nel canale ospedaliero (tracciabilità)
FRIULI VENEZIA GIULIA	2016	0.75%	99.25%
FRIULI VENEZIA GIULIA	2017	0.42%	99.58%
FRIULI VENEZIA GIULIA	2018	0.69%	99.31%
FRIULI VENEZIA GIULIA	2019	0.89%	99.11%
FRIULI VENEZIA GIULIA	2020	0.93%	99.07%
FRIULI VENEZIA GIULIA	2021	0.63%	99.37%
FRIULI VENEZIA GIULIA	2022	0.27%	99.73%

Dato 2022 aggiornato al periodo gen-dic

FRIULI VENEZIA GIULIA. TERIPARATIDE - Andamento mensile del costo medio per DDD

(Dati aggiornati al mese di dic-2022)

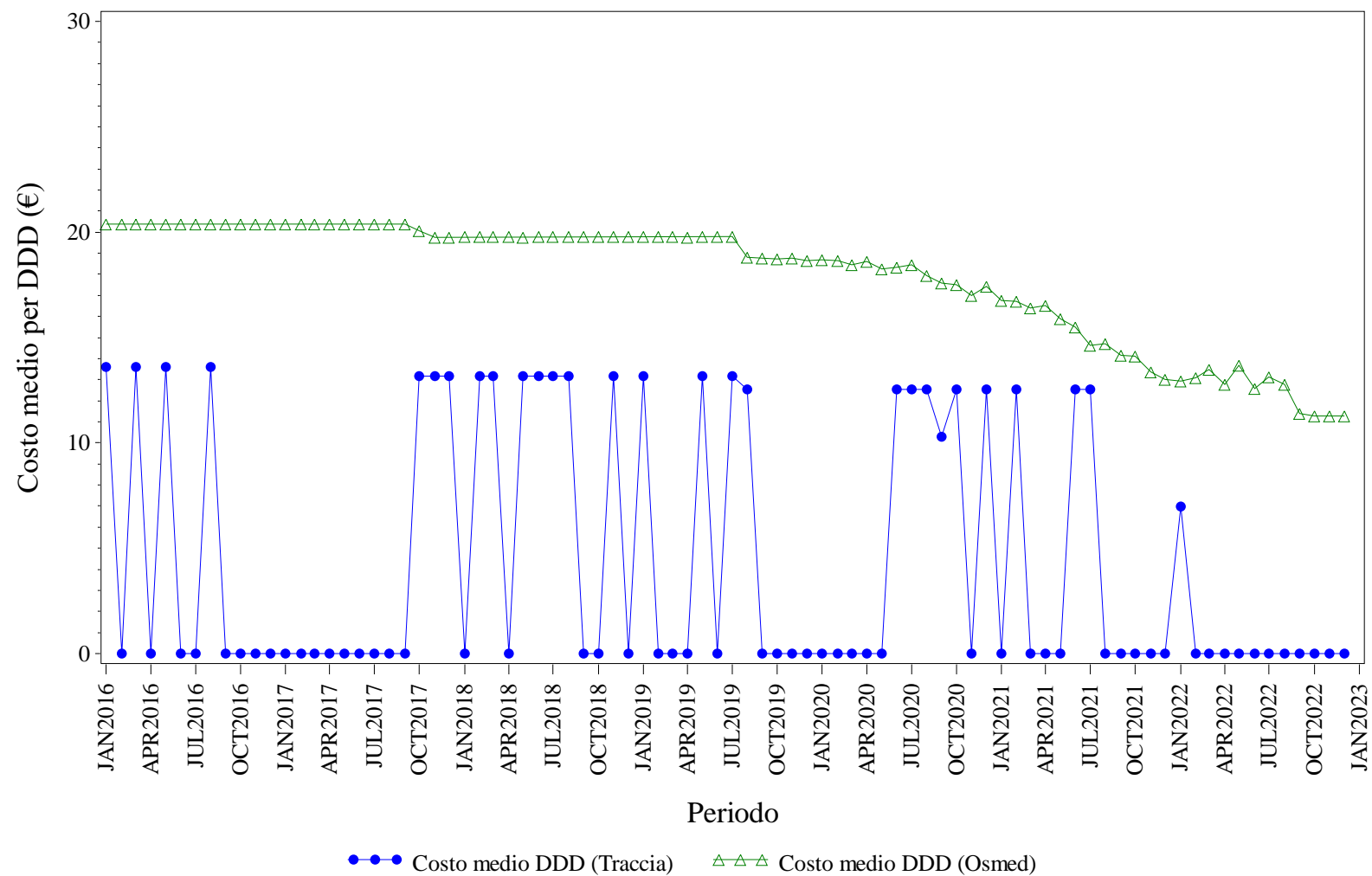

Elaborazione AIFA – Ufficio Monitoraggio della spesa farmaceutica
Dato NSIS/Tracciabilita' e flusso Osmed



TERIPARATIDE - Distribuzione dei consumi (DDD) secondo il canale di erogazione nel periodo 2016-2022

Regione	Anno	% di DDD in convenzionata (osmed)	% di DDD nel canale ospedaliero (tracciabilità)
FRIULI VENEZIA GIULIA	2016	99.21%	0.79%
FRIULI VENEZIA GIULIA	2017	99.84%	0.16%
FRIULI VENEZIA GIULIA	2018	99.43%	0.57%
FRIULI VENEZIA GIULIA	2019	99.30%	0.70%
FRIULI VENEZIA GIULIA	2020	99.38%	0.62%
FRIULI VENEZIA GIULIA	2021	99.51%	0.49%
FRIULI VENEZIA GIULIA	2022	99.91%	0.09%

Dato 2022 aggiornato al periodo gen-dic

FRIULI VENEZIA GIULIA. TRASTUZUMAB - Andamento mensile del costo medio per DDD

(Dati aggiornati al mese di dic-2022)

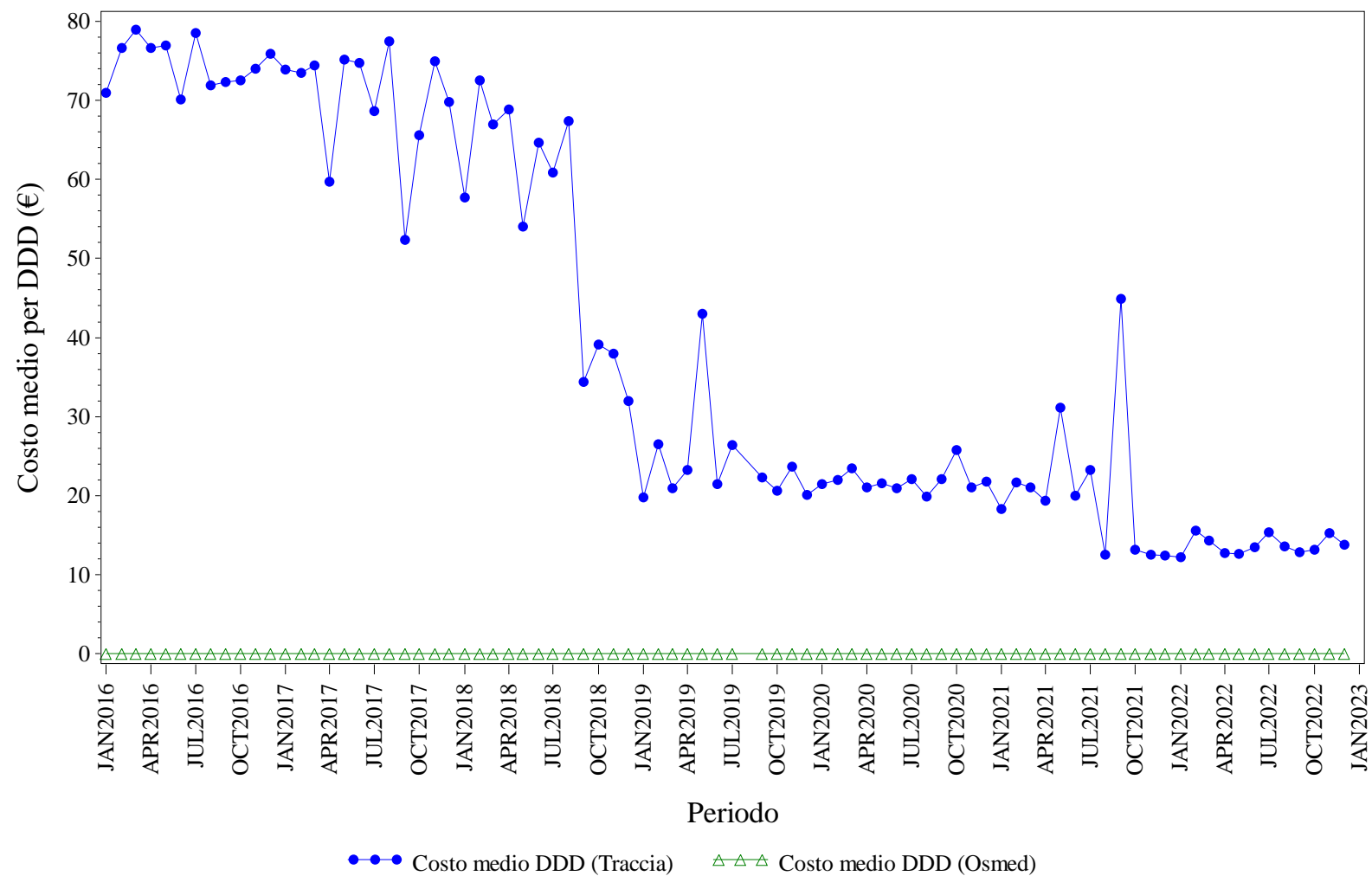

Elaborazione AIFA – Ufficio Monitoraggio della spesa farmaceutica
Dato NSIS/Tracciabilita' e flusso Osmed



TRASTUZUMAB - Distribuzione dei consumi (DDD) secondo il canale di erogazione nel periodo 2016-2022

Regione	Anno	% di DDD in convenzionata (osmed)	% di DDD nel canale ospedaliero (tracciabilità)
FRIULI VENEZIA GIULIA	2016	0.00%	100.0%
FRIULI VENEZIA GIULIA	2017	0.00%	100.0%
FRIULI VENEZIA GIULIA	2018	0.00%	100.0%
FRIULI VENEZIA GIULIA	2019	0.00%	100.0%
FRIULI VENEZIA GIULIA	2020	0.00%	100.0%
FRIULI VENEZIA GIULIA	2021	0.00%	100.0%
FRIULI VENEZIA GIULIA	2022	0.00%	100.0%

Dato 2022 aggiornato al periodo gen-dic



ITALIA. Trend mensile costo medio per DDD

ITALIA. ANTI TNF-ALFA - Andamento mensile del costo medio per DDD

(Dati aggiornati al mese di dic-2022)

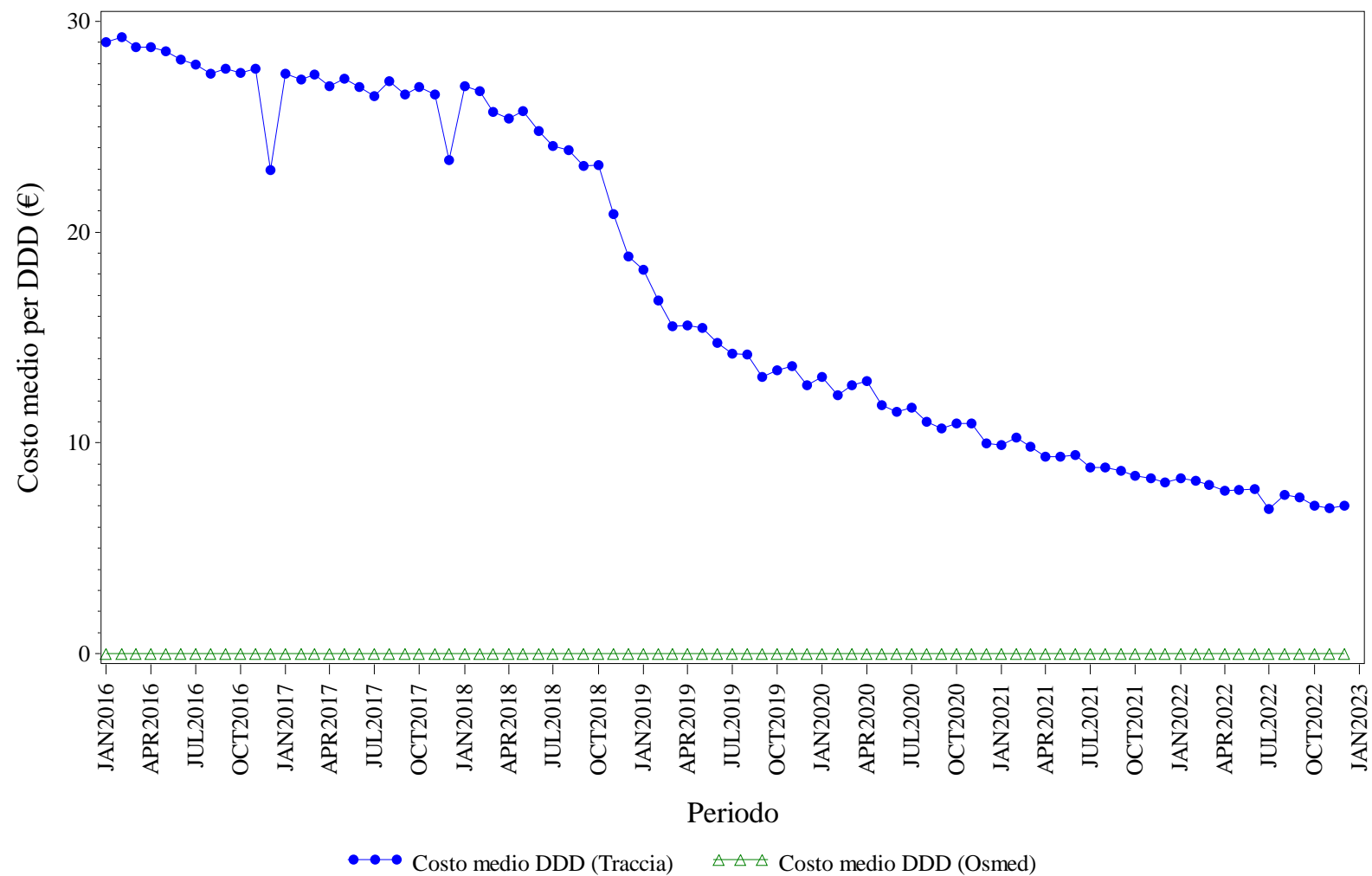

Elaborazione AIFA – Ufficio Monitoraggio della spesa farmaceutica
Dato NSIS/Tracciabilita' e flusso Osmed



ANTI TNF-ALFA - Distribuzione dei consumi (DDD) secondo il canale di erogazione nel periodo 2016-2022

Regione	Anno	% di DDD in convenzionata (osmed)	% di DDD nel canale ospedaliero (tracciabilità)
ITALIA	2016	0.00%	100.0%
ITALIA	2017	0.00%	100.0%
ITALIA	2018	0.00%	100.0%
ITALIA	2019	0.00%	100.0%
ITALIA	2020	0.00%	100.0%
ITALIA	2021	0.00%	100.0%
ITALIA	2022	0.00%	100.0%

Dato 2022 aggiornato al periodo gen-dic

ITALIA. BEVACIZUMAB - Andamento mensile del costo medio per DDD

(Dati aggiornati al mese di dic-2022)

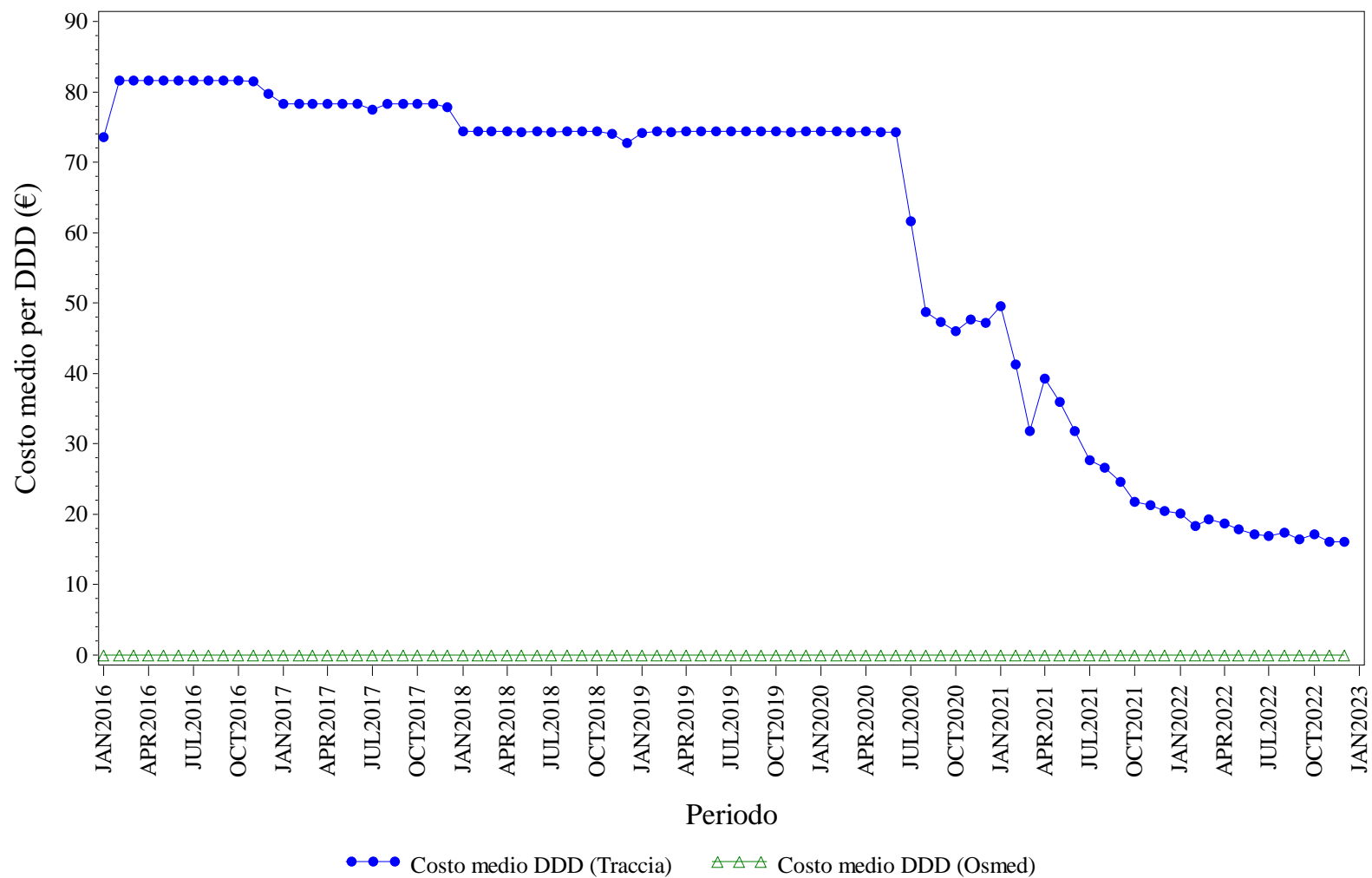

Elaborazione AIFA – Ufficio Monitoraggio della spesa farmaceutica
Dato NSIS/Tracciabilità e flusso Osmed



BEVACIZUMAB - Distribuzione dei consumi (DDD) secondo il canale di erogazione nel periodo 2016-2022

Regione	Anno	% di DDD in convenzionata (osmed)	% di DDD nel canale ospedaliero (tracciabilità)
ITALIA	2016	0.00%	100.0%
ITALIA	2017	0.00%	100.0%
ITALIA	2018	0.00%	100.0%
ITALIA	2019	0.00%	100.0%
ITALIA	2020	0.00%	100.0%
ITALIA	2021	0.00%	100.0%
ITALIA	2022	0.00%	100.0%

Dato 2022 aggiornato al periodo gen-dic

ITALIA. EPARINE A BASSO PESO MOLECOLARE - Andamento mensile del costo medio per DDD

(Dati aggiornati al mese di dic-2022)

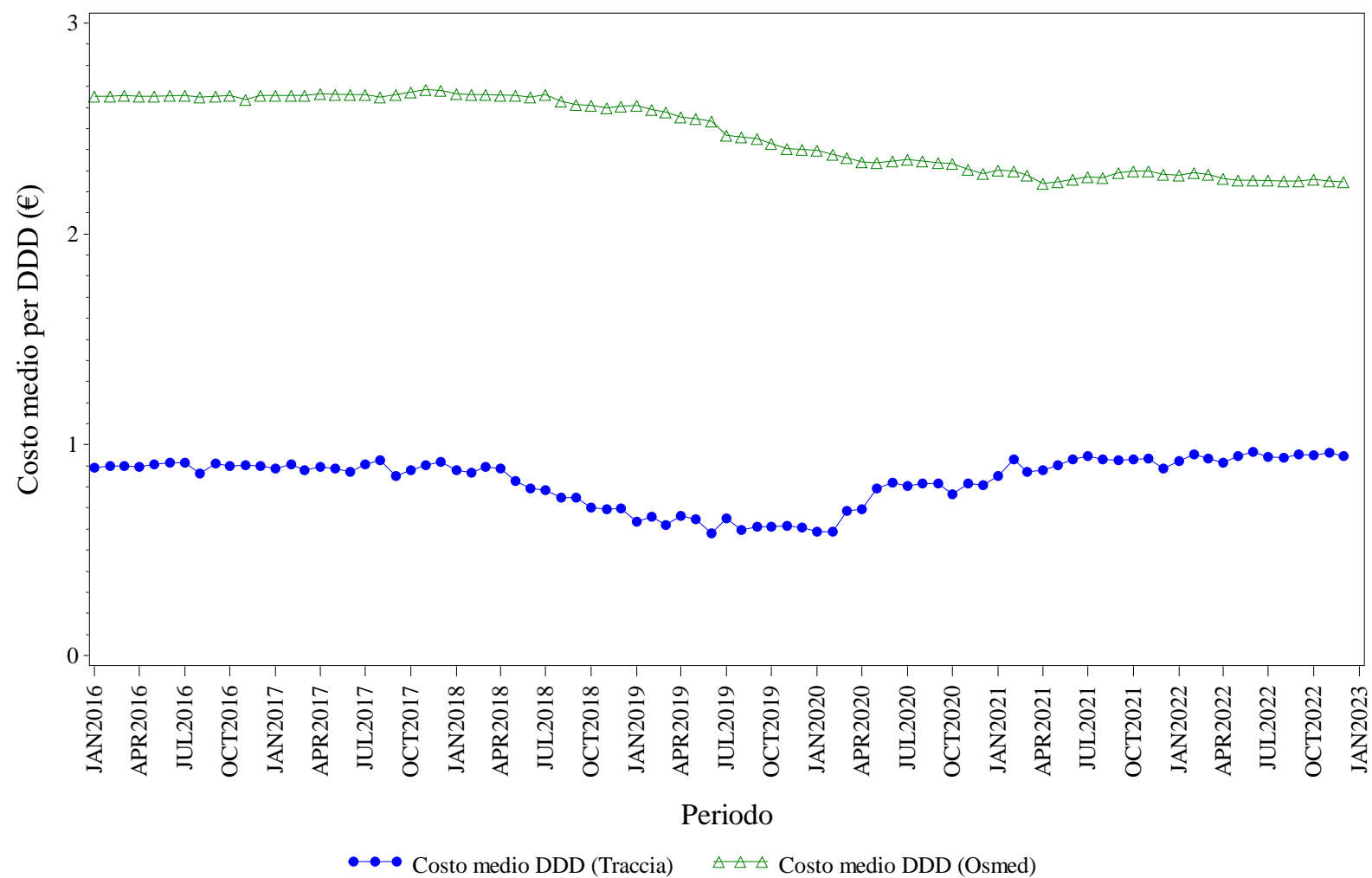

Elaborazione AIFA – Ufficio Monitoraggio della spesa farmaceutica
Dato NSIS/Tracciabilità e flusso Osmed



EPARINE A BASSO PESO MOLECOLARE - Distribuzione dei consumi (DDD) secondo il canale di erogazione nel periodo 2016-2022

Regione	Anno	% di DDD in convenzionata (osmed)	% di DDD nel canale ospedaliero (tracciabilità)
ITALIA	2016	34.78%	65.22%
ITALIA	2017	31.82%	68.18%
ITALIA	2018	28.38%	71.62%
ITALIA	2019	27.48%	72.52%
ITALIA	2020	26.41%	73.59%
ITALIA	2021	30.91%	69.09%
ITALIA	2022	29.27%	70.73%

Dato 2022 aggiornato al periodo gen-dic

ITALIA. EPOETINE - Andamento mensile del costo medio per DDD

(Dati aggiornati al mese di dic-2022)

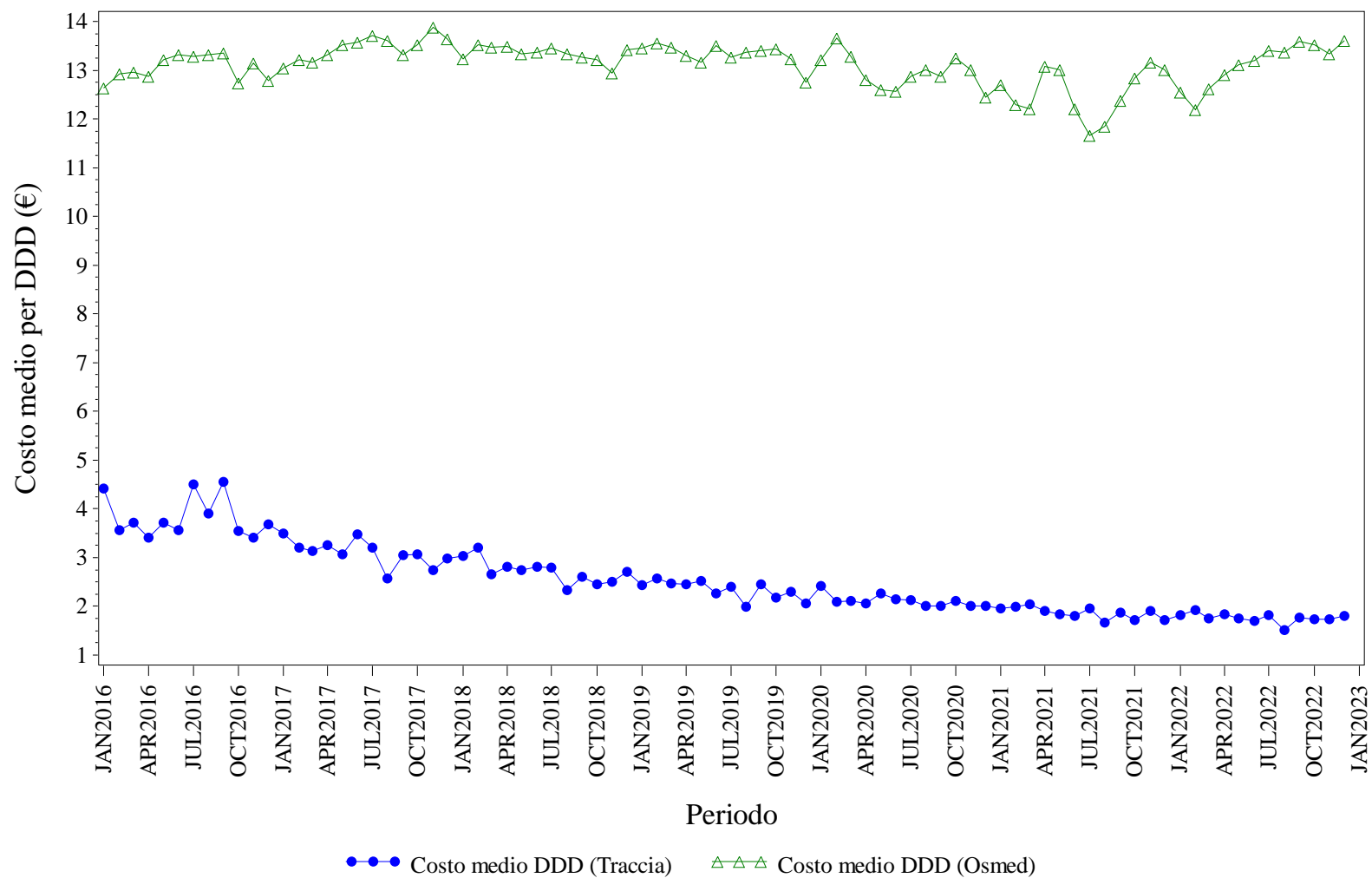

Elaborazione AIFA – Ufficio Monitoraggio della spesa farmaceutica
Dato NSIS/Tracciabilita' e flusso Osmed



EPOETINE - Distribuzione dei consumi (DDD) secondo il canale di erogazione nel periodo 2016-2022

Regione	Anno	% di DDD in convenzionata (osmed)	% di DDD nel canale ospedaliero (tracciabilità)
ITALIA	2016	0.78%	99.22%
ITALIA	2017	0.55%	99.45%
ITALIA	2018	0.68%	99.32%
ITALIA	2019	0.58%	99.42%
ITALIA	2020	0.80%	99.20%
ITALIA	2021	0.64%	99.36%
ITALIA	2022	0.51%	99.49%

Dato 2022 aggiornato al periodo gen-dic

ITALIA. FATTORI DELLA CRESCITA - Andamento mensile del costo medio per DDD

(Dati aggiornati al mese di dic-2022)

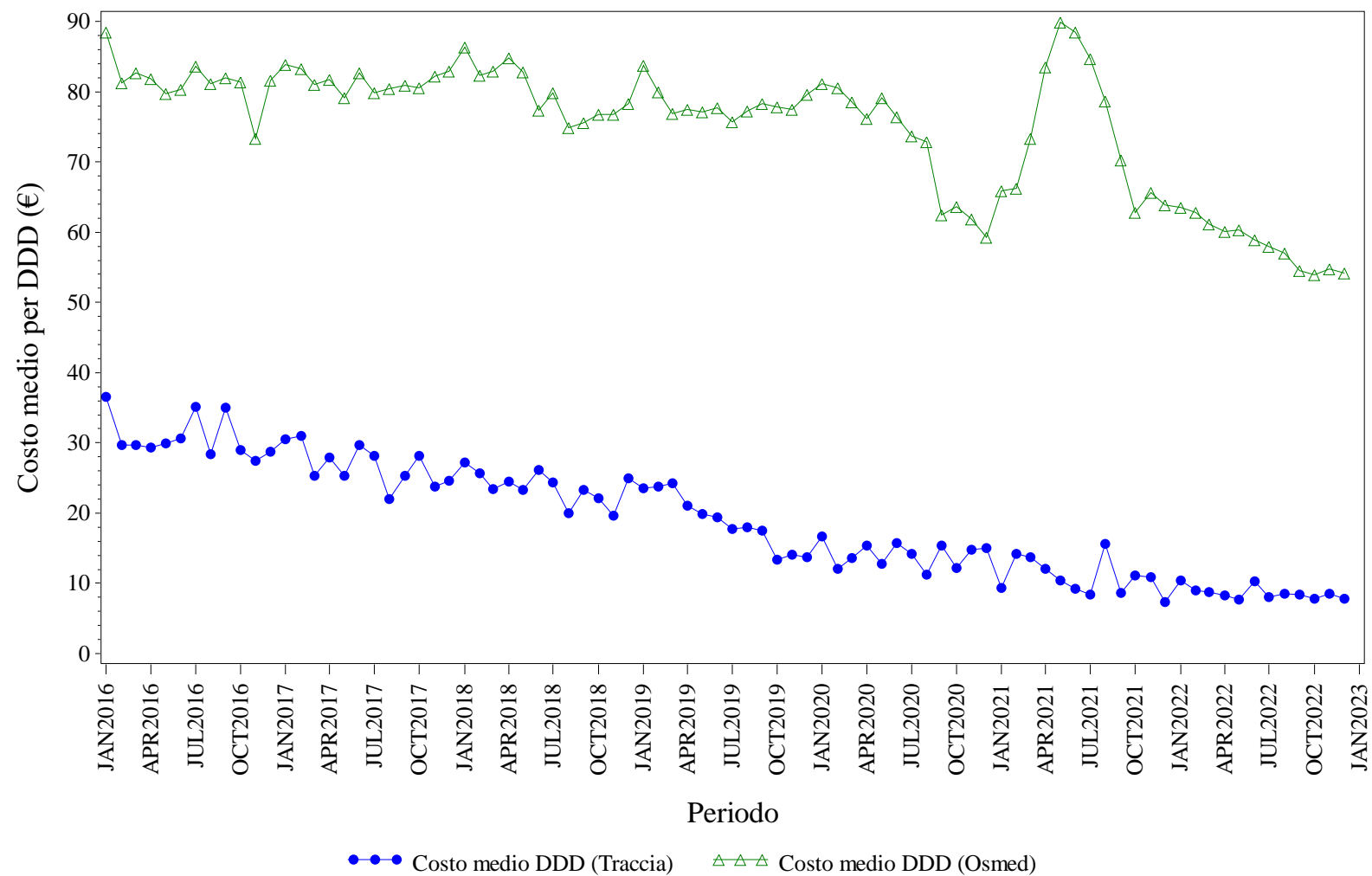

Elaborazione AIFA – Ufficio Monitoraggio della spesa farmaceutica
Dato NSIS/Tracciabilita' e flusso Osmed



FATTORI DELLA CRESCITA - Distribuzione dei consumi (DDD) secondo il canale di erogazione nel periodo 2016-2022

Regione	Anno	% di DDD in convenzionata (osmed)	% di DDD nel canale ospedaliero (tracciabilità)
ITALIA	2016	2.06%	97.94%
ITALIA	2017	2.27%	97.73%
ITALIA	2018	2.92%	97.08%
ITALIA	2019	3.19%	96.81%
ITALIA	2020	4.04%	95.96%
ITALIA	2021	6.32%	93.68%
ITALIA	2022	5.37%	94.63%

Dato 2022 aggiornato al periodo gen-dic

ITALIA. FOLLITROPINE - Andamento mensile del costo medio per DDD

(Dati aggiornati al mese di dic-2022)

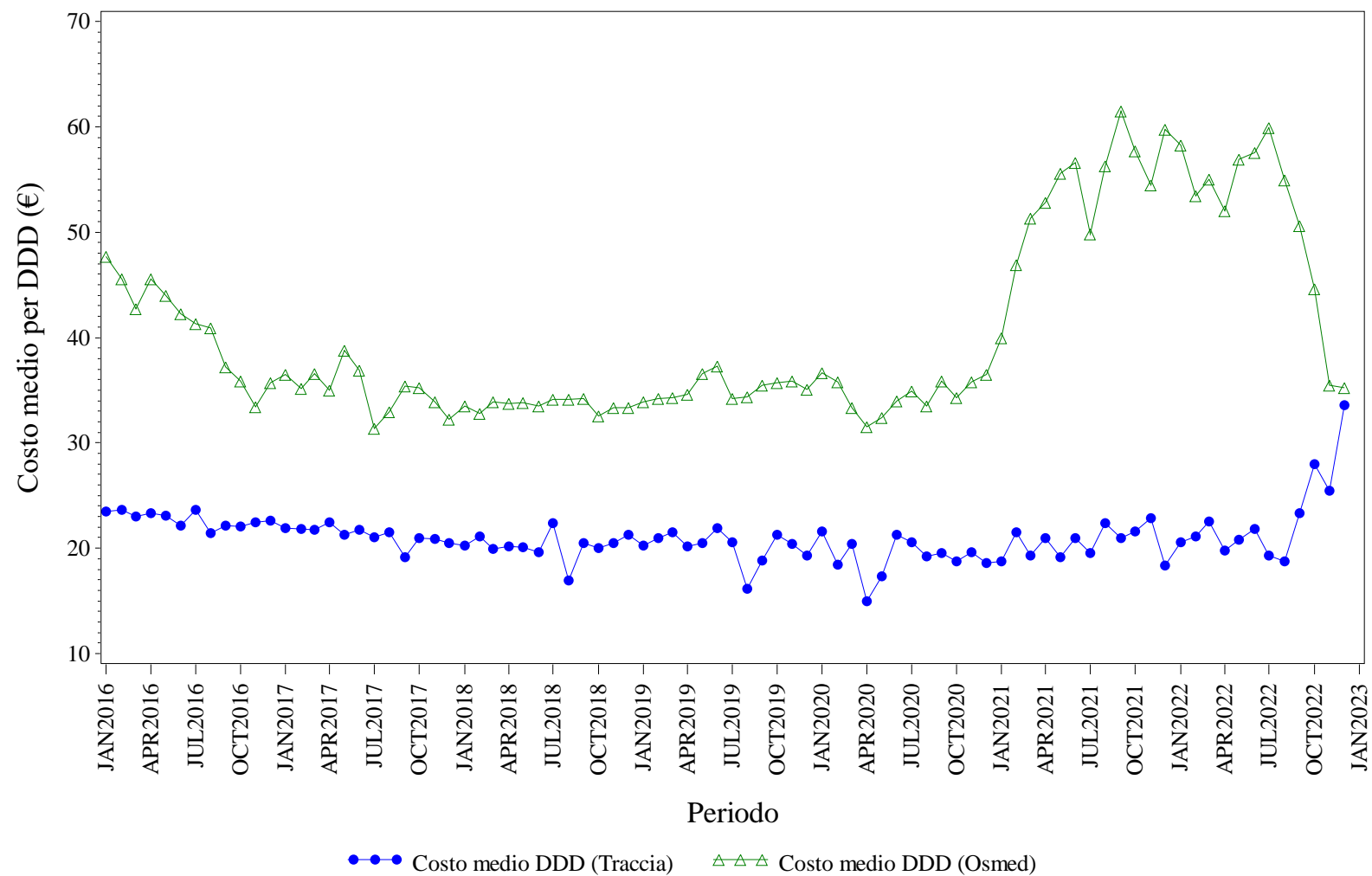

Elaborazione AIFA – Ufficio Monitoraggio della spesa farmaceutica
Dato NSIS/Tracciabilit  e flusso Osmed



FOLLITROPINE - Distribuzione dei consumi (DDD) secondo il canale di erogazione nel periodo 2016-2022

Regione	Anno	% di DDD in convenzionata (osmed)	% di DDD nel canale ospedaliero (tracciabilità)
ITALIA	2016	4.08%	95.92%
ITALIA	2017	6.27%	93.73%
ITALIA	2018	7.29%	92.71%
ITALIA	2019	6.78%	93.22%
ITALIA	2020	6.93%	93.07%
ITALIA	2021	5.83%	94.17%
ITALIA	2022	7.00%	93.00%

Dato 2022 aggiornato al periodo gen-dic

ITALIA. INSULINE COMBinate (LONG/INTERMEDIATE CON FAST) - Andamento mensile del costo medio per DDD

(Dati aggiornati al mese di dic-2022)

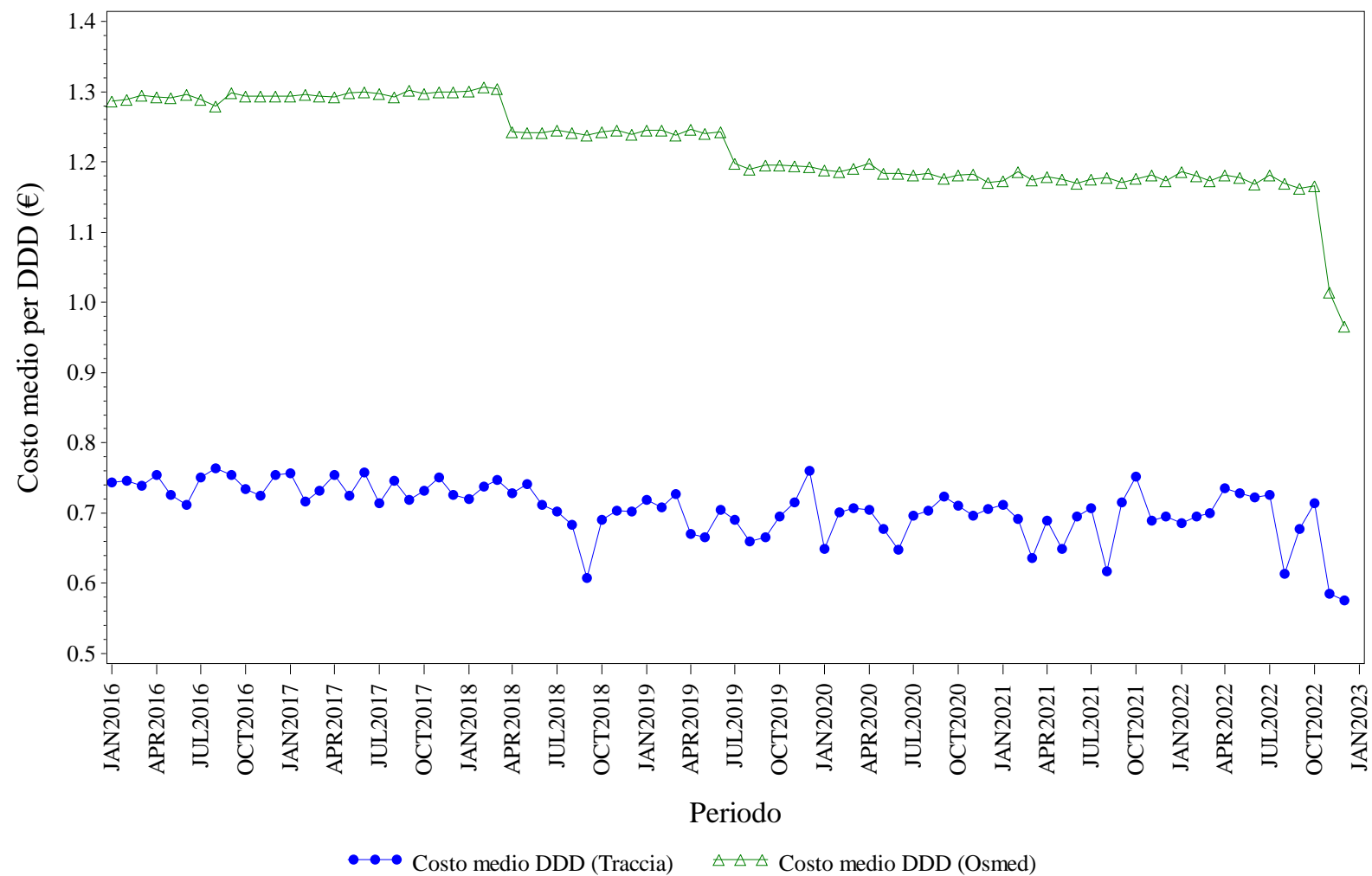

Elaborazione AIFA – Ufficio Monitoraggio della spesa farmaceutica
Dato NSIS/Tracciabilità e flusso Osmed



INSULINE COMBinate (LONG/INTERMEDIATE CON FAST) - Distribuzione dei consumi (DDD) secondo il canale di erogazione nel periodo 2016-2022

Regione	Anno	% di DDD in convenzionata (osmed)	% di DDD nel canale ospedaliero (tracciabilità)
ITALIA	2016	92.23%	7.77%
ITALIA	2017	91.67%	8.33%
ITALIA	2018	92.37%	7.63%
ITALIA	2019	91.68%	8.32%
ITALIA	2020	88.84%	11.16%
ITALIA	2021	87.63%	12.37%
ITALIA	2022	86.42%	13.58%

Dato 2022 aggiornato al periodo gen-dic

ITALIA. INSULINE FAST ACTING - Andamento mensile del costo medio per DDD

(Dati aggiornati al mese di dic-2022)

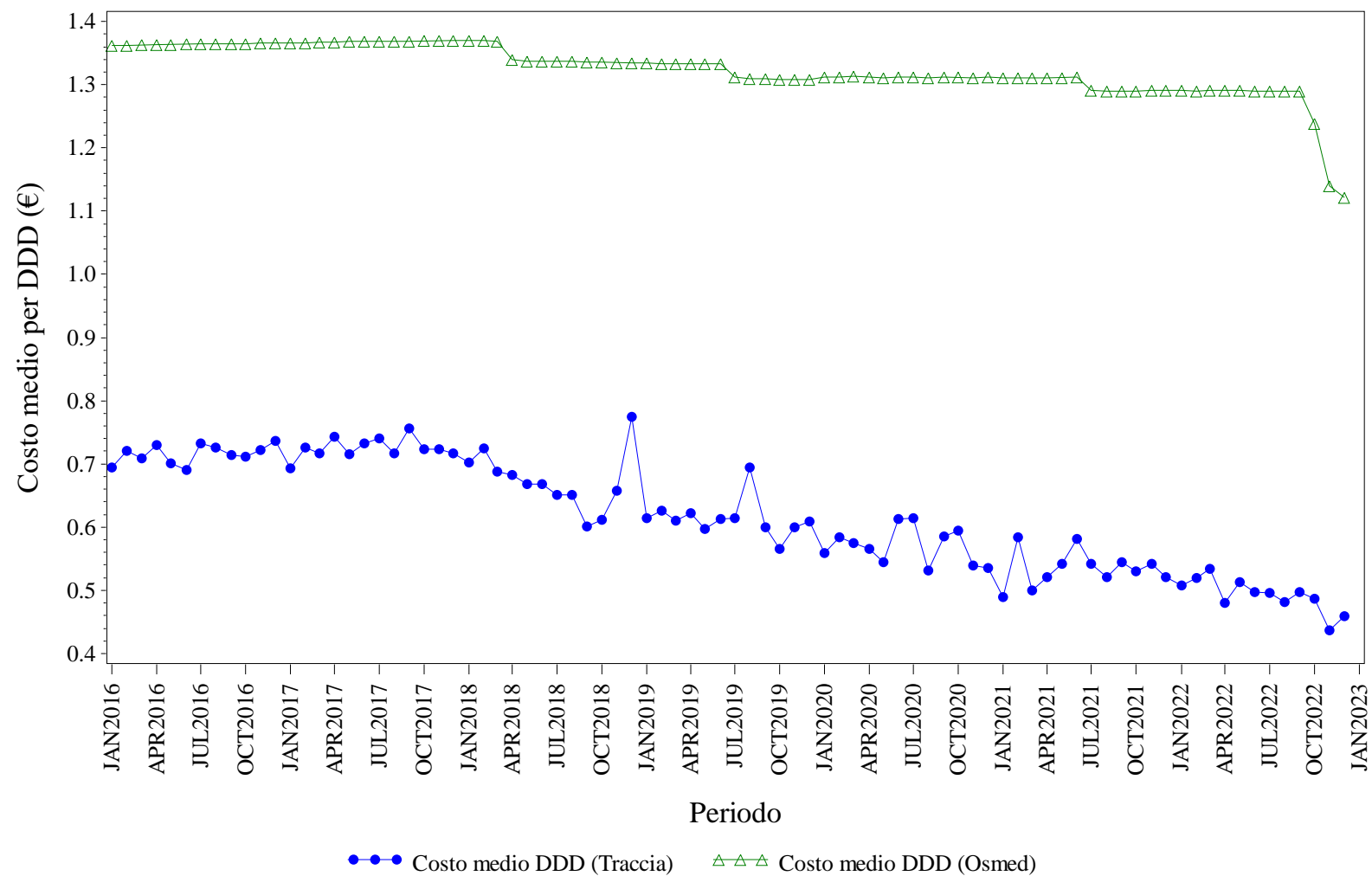

Elaborazione AIFA – Ufficio Monitoraggio della spesa farmaceutica
Dato NSIS/Tracciabilità e flusso Osmed



INSULINE FAST ACTING - Distribuzione dei consumi (DDD) secondo il canale di erogazione nel periodo 2016-2022

Regione	Anno	% di DDD in convenzionata (osmed)	% di DDD nel canale ospedaliero (tracciabilità)
ITALIA	2016	90.21%	9.79%
ITALIA	2017	89.80%	10.20%
ITALIA	2018	89.88%	10.12%
ITALIA	2019	89.78%	10.22%
ITALIA	2020	88.90%	11.10%
ITALIA	2021	89.39%	10.61%
ITALIA	2022	88.71%	11.29%

Dato 2022 aggiornato al periodo gen-dic

ITALIA. INSULINE INTERMEDIATE ACTING - Andamento mensile del costo medio per DDD

(Dati aggiornati al mese di dic-2022)

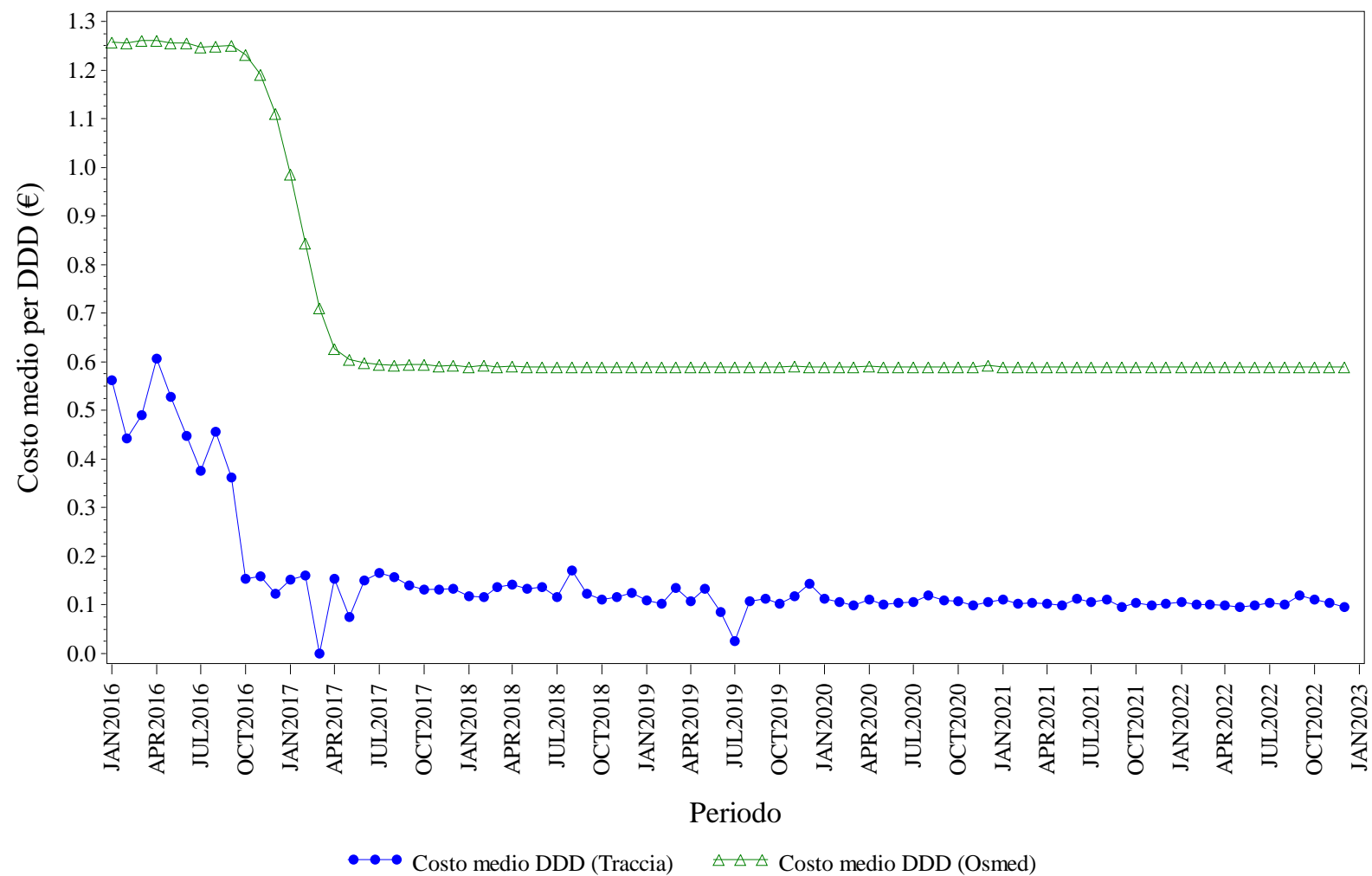

Elaborazione AIFA – Ufficio Monitoraggio della spesa farmaceutica
Dato NSIS/Tracciabilità e flusso Osmed



INSULINE INTERMEDIATE ACTING - Distribuzione dei consumi (DDD) secondo il canale di erogazione nel periodo 2016-2022

Regione	Anno	% di DDD in convenzionata (osmed)	% di DDD nel canale ospedaliero (tracciabilità)
ITALIA	2016	95.19%	4.81%
ITALIA	2017	88.54%	11.46%
ITALIA	2018	83.30%	16.70%
ITALIA	2019	81.29%	18.71%
ITALIA	2020	76.04%	23.96%
ITALIA	2021	79.74%	20.26%
ITALIA	2022	79.08%	20.92%

Dato 2022 aggiornato al periodo gen-dic

ITALIA. INSULINE LONG ACTING - Andamento mensile del costo medio per DDD

(Dati aggiornati al mese di dic-2022)

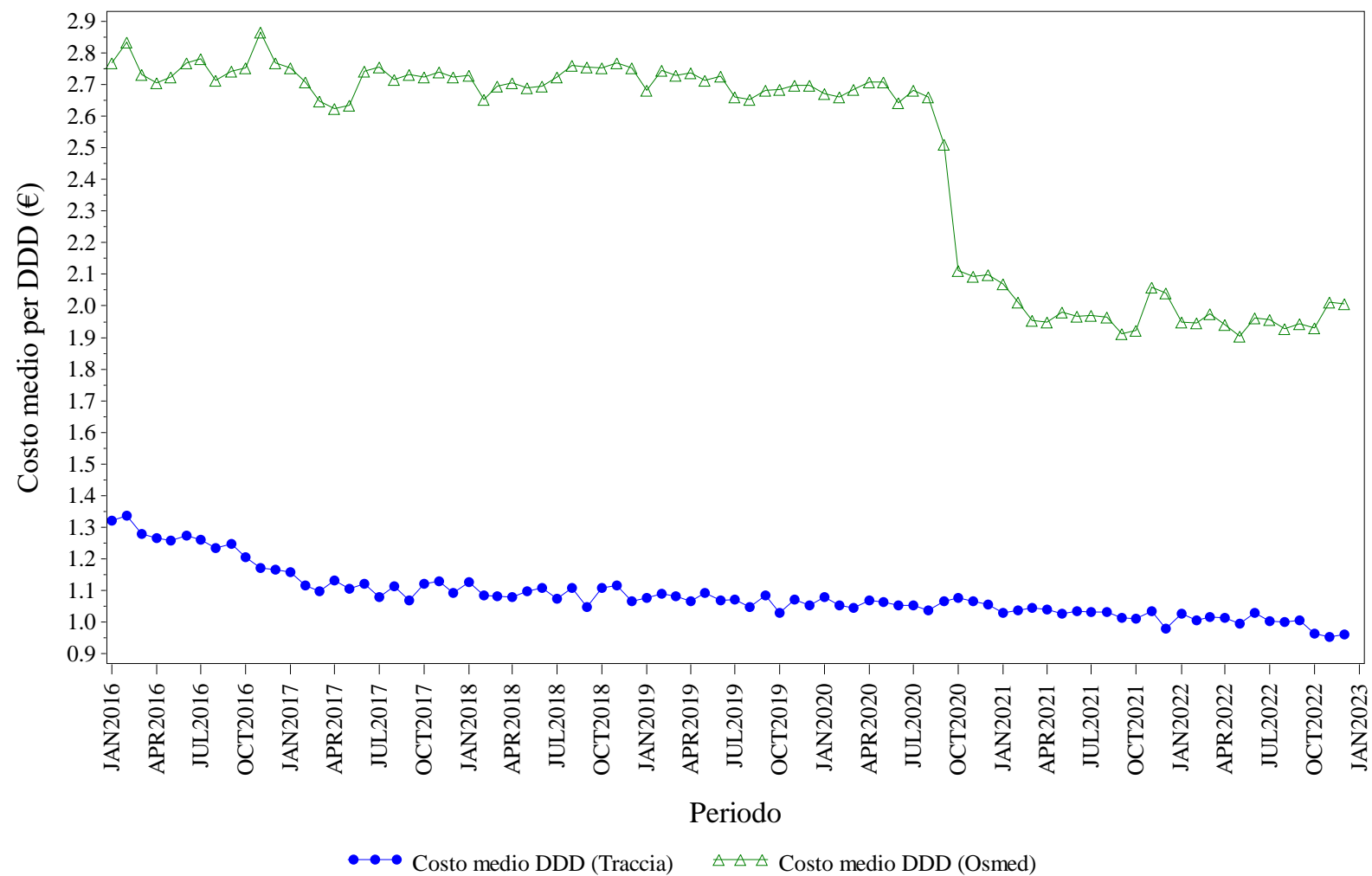

Elaborazione AIFA – Ufficio Monitoraggio della spesa farmaceutica
Dato NSIS/Tracciabilità e flusso Osmed



INSULINE LONG ACTING - Distribuzione dei consumi (DDD) secondo il canale di erogazione nel periodo 2016-2022

Regione	Anno	% di DDD in convenzionata (osmed)	% di DDD nel canale ospedaliero (tracciabilità)
ITALIA	2016	8.33%	91.67%
ITALIA	2017	9.23%	90.77%
ITALIA	2018	8.85%	91.15%
ITALIA	2019	8.49%	91.51%
ITALIA	2020	7.85%	92.15%
ITALIA	2021	1.53%	98.47%
ITALIA	2022	1.39%	98.61%

Dato 2022 aggiornato al periodo gen-dic

ITALIA. RITUXIMAB - Andamento mensile del costo medio per DDD

(Dati aggiornati al mese di dic-2022)

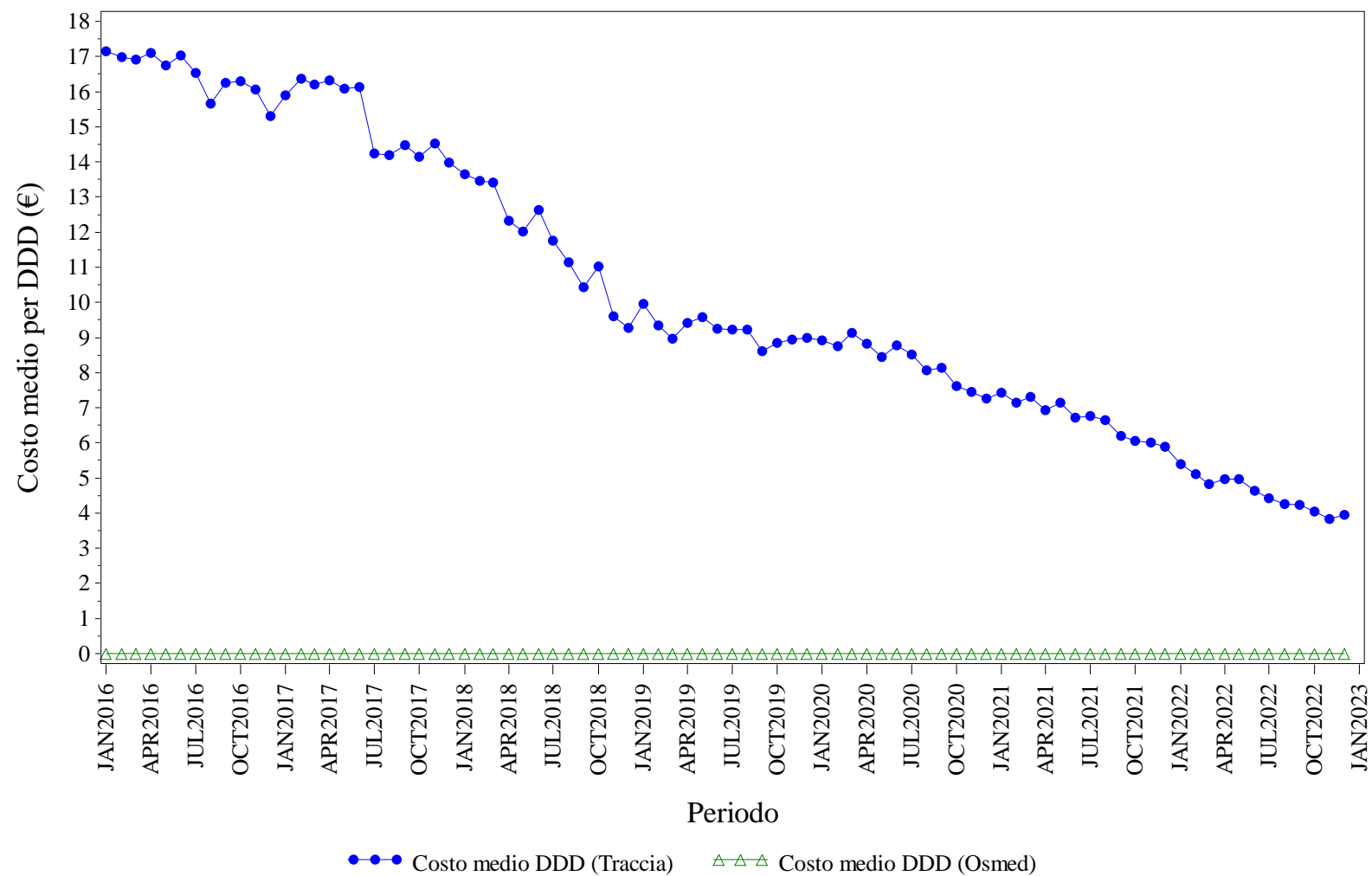

Elaborazione AIFA – Ufficio Monitoraggio della spesa farmaceutica
Dato NSIS/Tracciabilita' e flusso Osmed



RITUXIMAB - Distribuzione dei consumi (DDD) secondo il canale di erogazione nel periodo 2016-2022

Regione	Anno	% di DDD in convenzionata (osmed)	% di DDD nel canale ospedaliero (tracciabilità)
ITALIA	2016	0.00%	100.0%
ITALIA	2017	0.00%	100.0%
ITALIA	2018	0.00%	100.0%
ITALIA	2019	0.00%	100.0%
ITALIA	2020	0.00%	100.0%
ITALIA	2021	0.00%	100.0%
ITALIA	2022	0.00%	100.0%

Dato 2022 aggiornato al periodo gen-dic

ITALIA. SOMATROPINE - Andamento mensile del costo medio per DDD

(Dati aggiornati al mese di dic-2022)

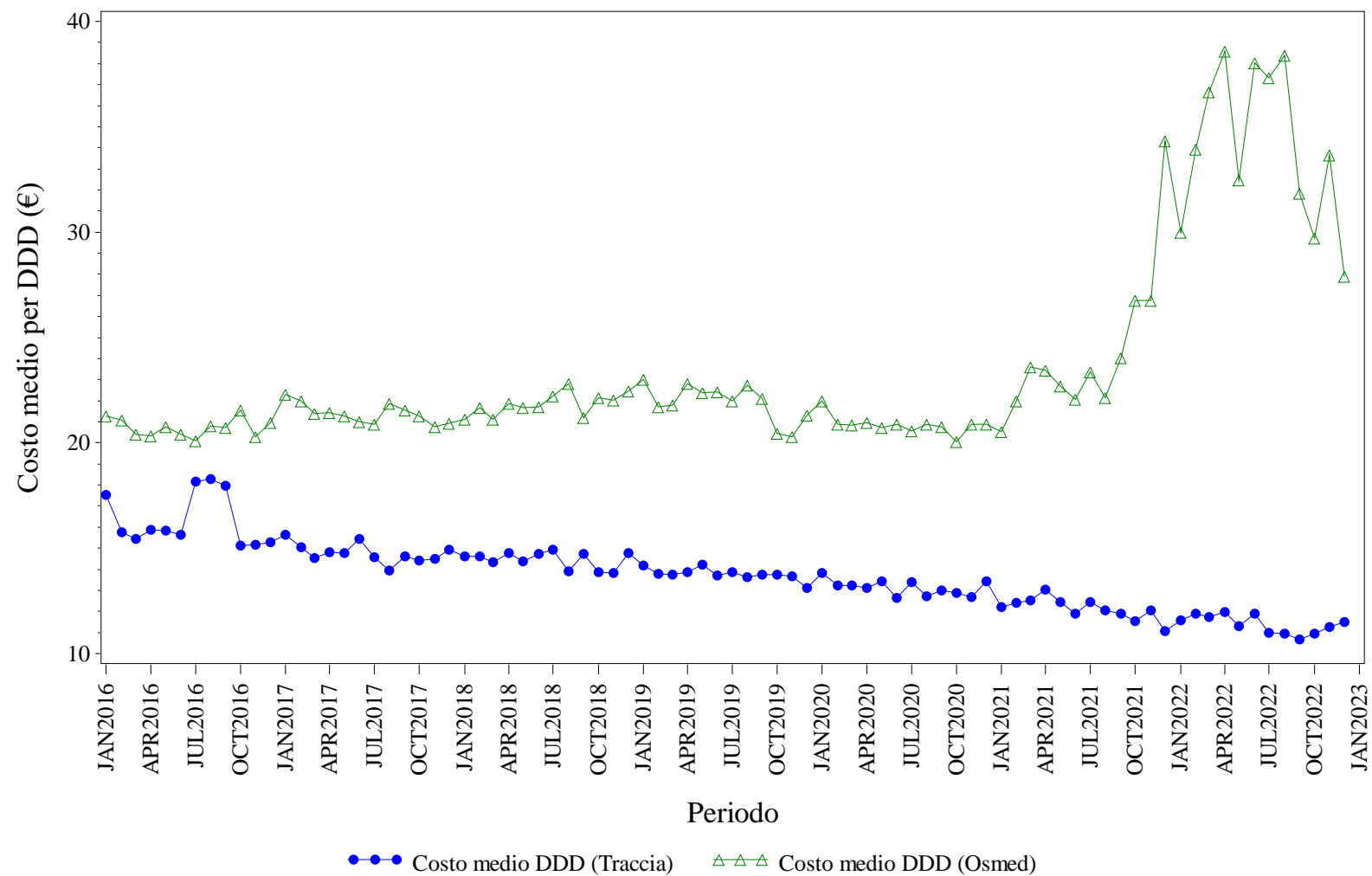

Elaborazione AIFA – Ufficio Monitoraggio della spesa farmaceutica
Dato NSIS/Tracciabilita' e flusso Osmed



SOMATROPINE - Distribuzione dei consumi (DDD) secondo il canale di erogazione nel periodo 2016-2022

Regione	Anno	% di DDD in convenzionata (osmed)	% di DDD nel canale ospedaliero (tracciabilità)
ITALIA	2016	2.67%	97.33%
ITALIA	2017	3.15%	96.85%
ITALIA	2018	4.62%	95.38%
ITALIA	2019	4.86%	95.14%
ITALIA	2020	3.45%	96.55%
ITALIA	2021	3.67%	96.33%
ITALIA	2022	1.12%	98.88%

Dato 2022 aggiornato al periodo gen-dic

ITALIA. TERIPARATIDE - Andamento mensile del costo medio per DDD

(Dati aggiornati al mese di dic-2022)

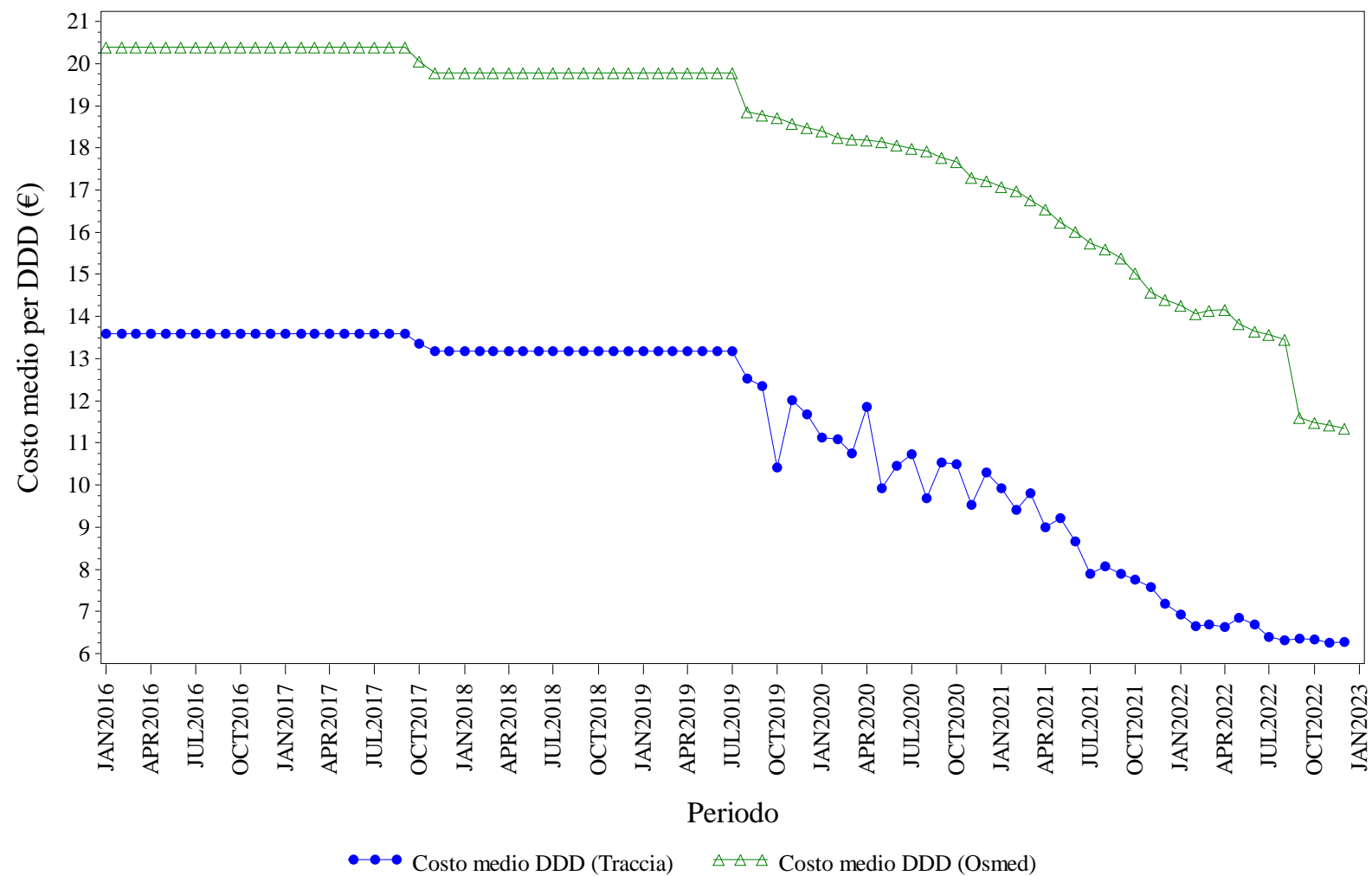

Elaborazione AIFA – Ufficio Monitoraggio della spesa farmaceutica
Dato NSIS/Tracciabilità e flusso Osmed



TERIPARATIDE - Distribuzione dei consumi (DDD) secondo il canale di erogazione nel periodo 2016-2022

Regione	Anno	% di DDD in convenzionata (osmed)	% di DDD nel canale ospedaliero (tracciabilità)
ITALIA	2016	54.59%	45.41%
ITALIA	2017	75.53%	24.47%
ITALIA	2018	77.50%	22.50%
ITALIA	2019	78.75%	21.25%
ITALIA	2020	80.93%	19.07%
ITALIA	2021	82.07%	17.93%
ITALIA	2022	79.22%	20.78%

Dato 2022 aggiornato al periodo gen-dic

ITALIA. TRASTUZUMAB - Andamento mensile del costo medio per DDD

(Dati aggiornati al mese di dic-2022)

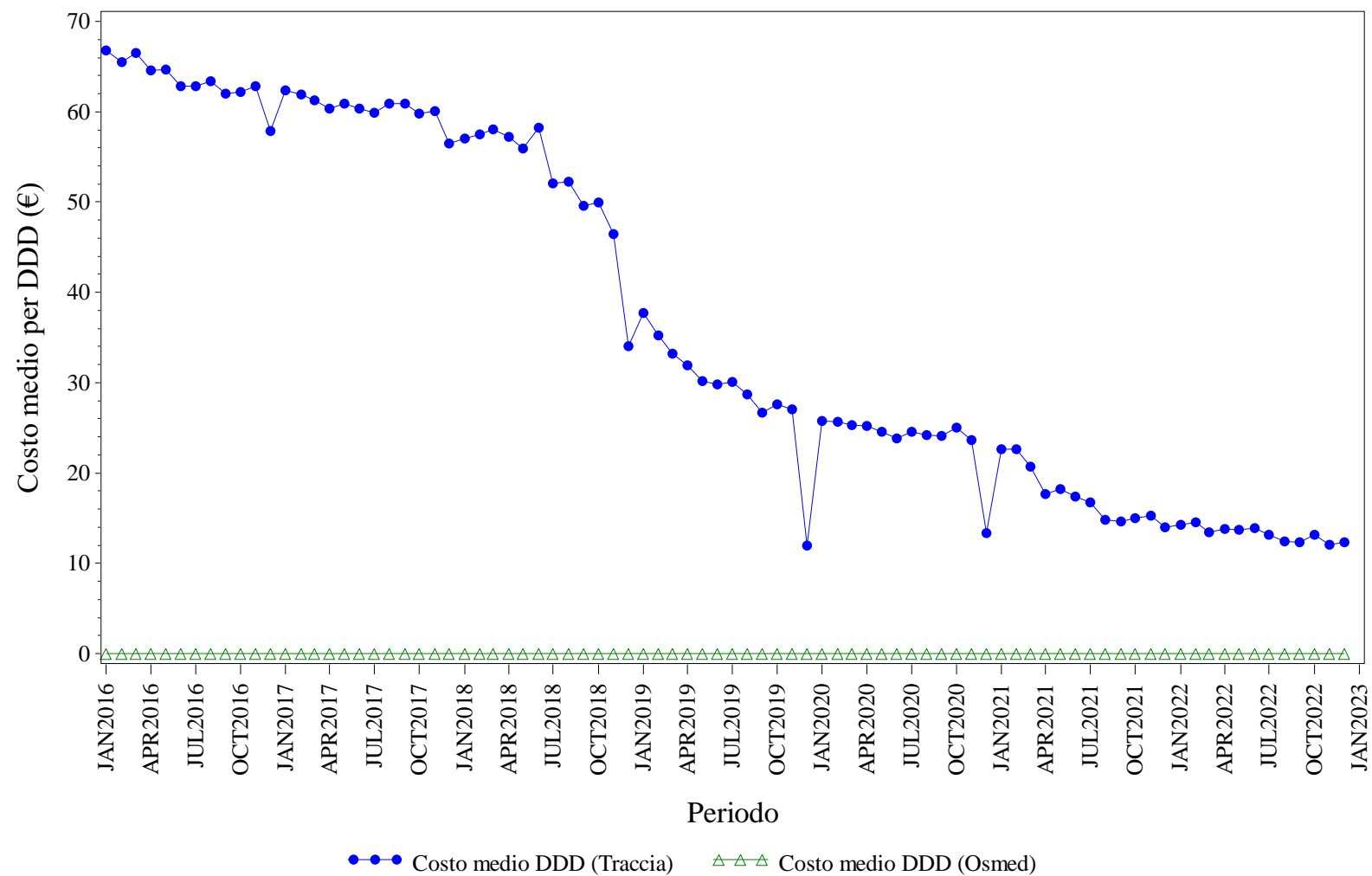

Elaborazione AIFA – Ufficio Monitoraggio della spesa farmaceutica
Dato NSIS/Tracciabilità e flusso Osmed



TRASTUZUMAB - Distribuzione dei consumi (DDD) secondo il canale di erogazione nel periodo 2016-2022

Regione	Anno	% di DDD in convenzionata (osmed)	% di DDD nel canale ospedaliero (tracciabilità)
ITALIA	2016	0.00%	100.0%
ITALIA	2017	0.00%	100.0%
ITALIA	2018	0.00%	100.0%
ITALIA	2019	0.00%	100.0%
ITALIA	2020	0.00%	100.0%
ITALIA	2021	0.00%	100.0%
ITALIA	2022	0.00%	100.0%

Dato 2022 aggiornato al periodo gen-dic



LAZIO. Trend mensile costo medio per DDD

LAZIO. ANTI TNF-ALFA - Andamento mensile del costo medio per DDD

(Dati aggiornati al mese di dic-2022)

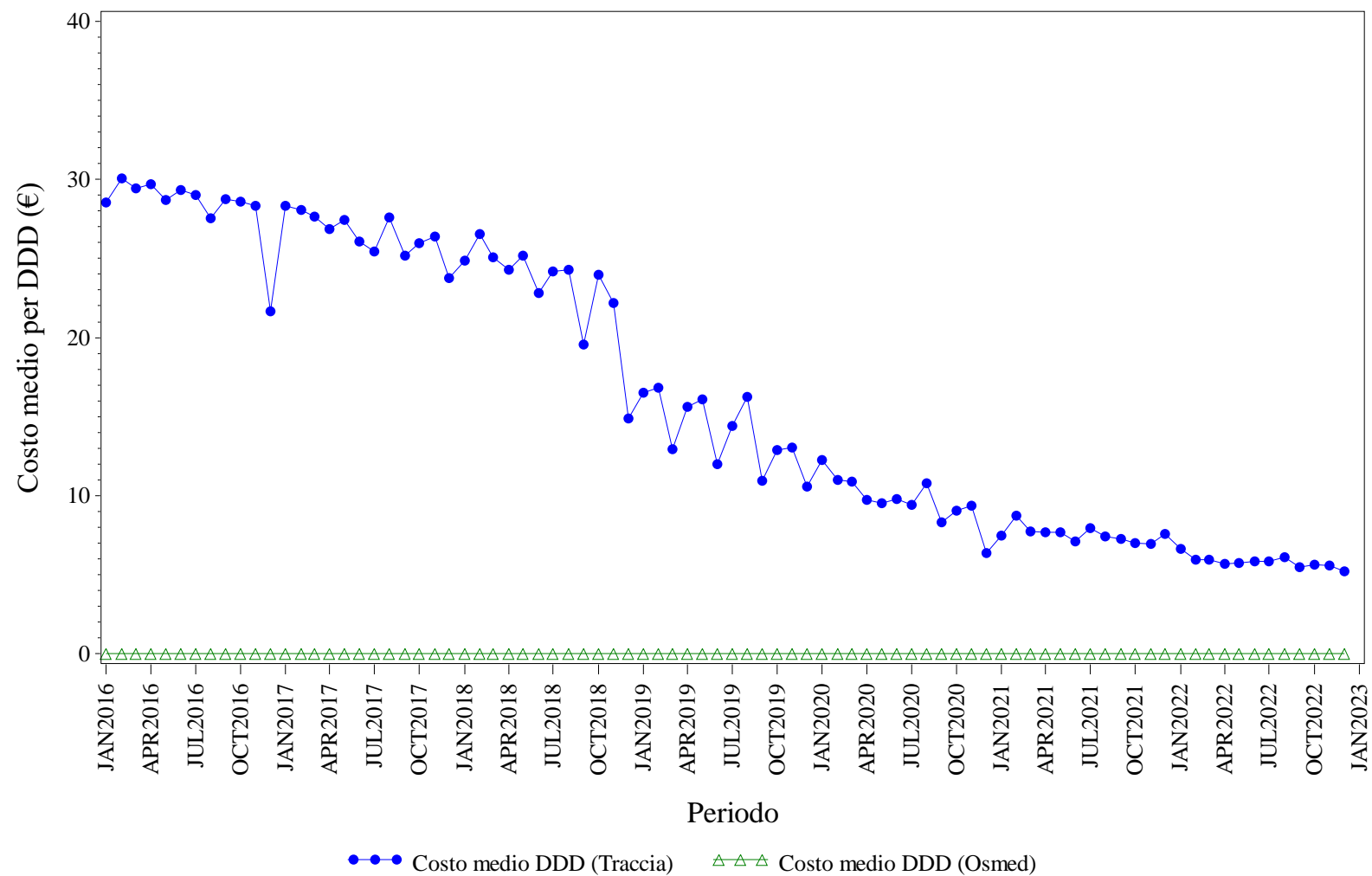

Elaborazione AIFA – Ufficio Monitoraggio della spesa farmaceutica
Dato NSIS/Tracciabilita' e flusso Osmed



ANTI TNF-ALFA - Distribuzione dei consumi (DDD) secondo il canale di erogazione nel periodo 2016-2022

Regione	Anno	% di DDD in convenzionata (osmed)	% di DDD nel canale ospedaliero (tracciabilità)
LAZIO	2016	0.00%	100.0%
LAZIO	2017	0.00%	100.0%
LAZIO	2018	0.00%	100.0%
LAZIO	2019	0.00%	100.0%
LAZIO	2020	0.00%	100.0%
LAZIO	2021	0.00%	100.0%
LAZIO	2022	0.00%	100.0%

Dato 2022 aggiornato al periodo gen-dic

LAZIO. BEVACIZUMAB - Andamento mensile del costo medio per DDD

(Dati aggiornati al mese di dic-2022)

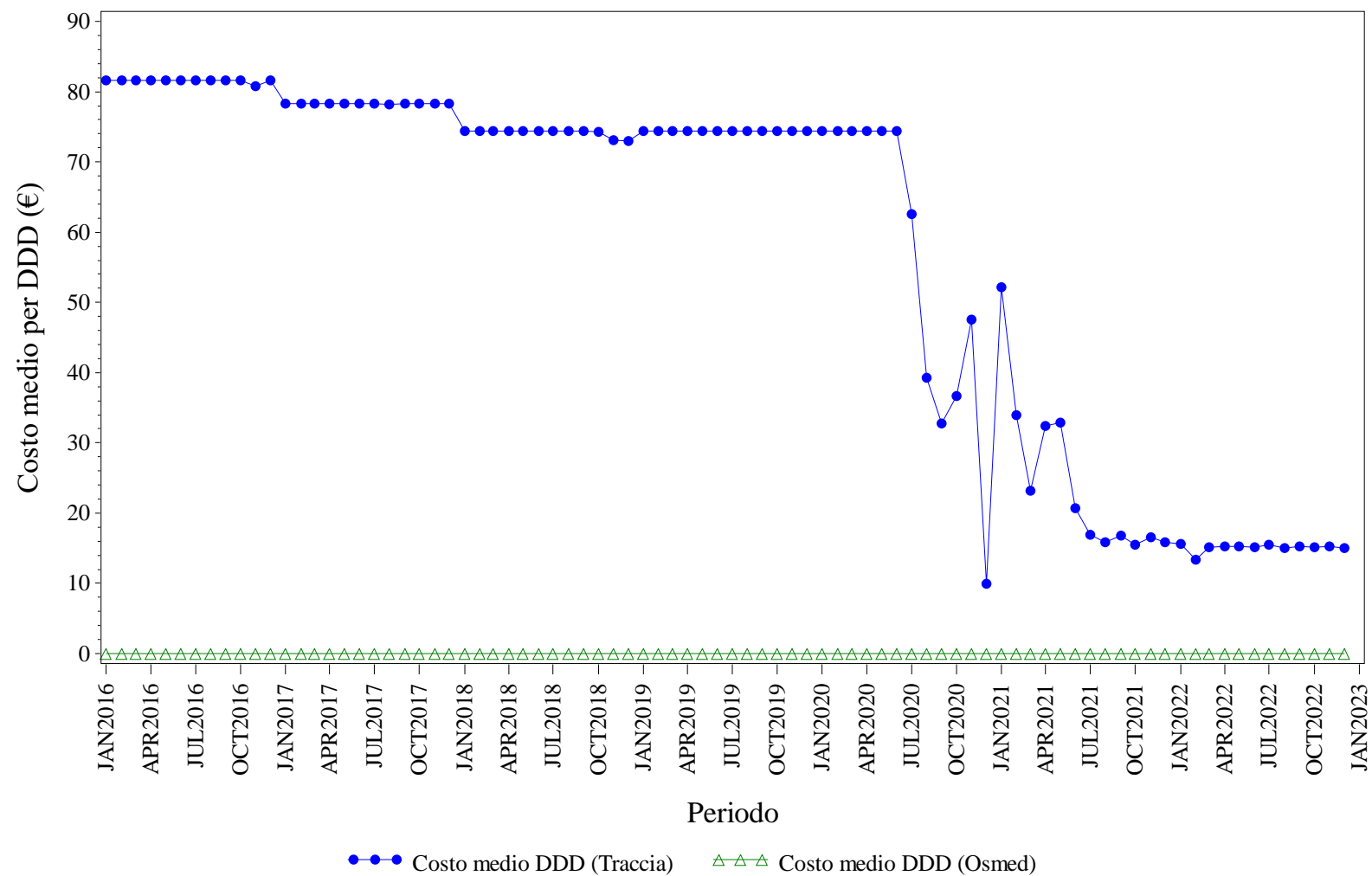

Elaborazione AIFA – Ufficio Monitoraggio della spesa farmaceutica
Dato NSIS/Tracciabilita' e flusso Osmed



BEVACIZUMAB - Distribuzione dei consumi (DDD) secondo il canale di erogazione nel periodo 2016-2022

Regione	Anno	% di DDD in convenzionata (osmed)	% di DDD nel canale ospedaliero (tracciabilità)
LAZIO	2016	0.00%	100.0%
LAZIO	2017	0.00%	100.0%
LAZIO	2018	0.00%	100.0%
LAZIO	2019	0.00%	100.0%
LAZIO	2020	0.00%	100.0%
LAZIO	2021	0.00%	100.0%
LAZIO	2022	0.00%	100.0%

Dato 2022 aggiornato al periodo gen-dic

LAZIO. EPARINE A BASSO PESO MOLECOLARE - Andamento mensile del costo medio per DDD

(Dati aggiornati al mese di dic-2022)

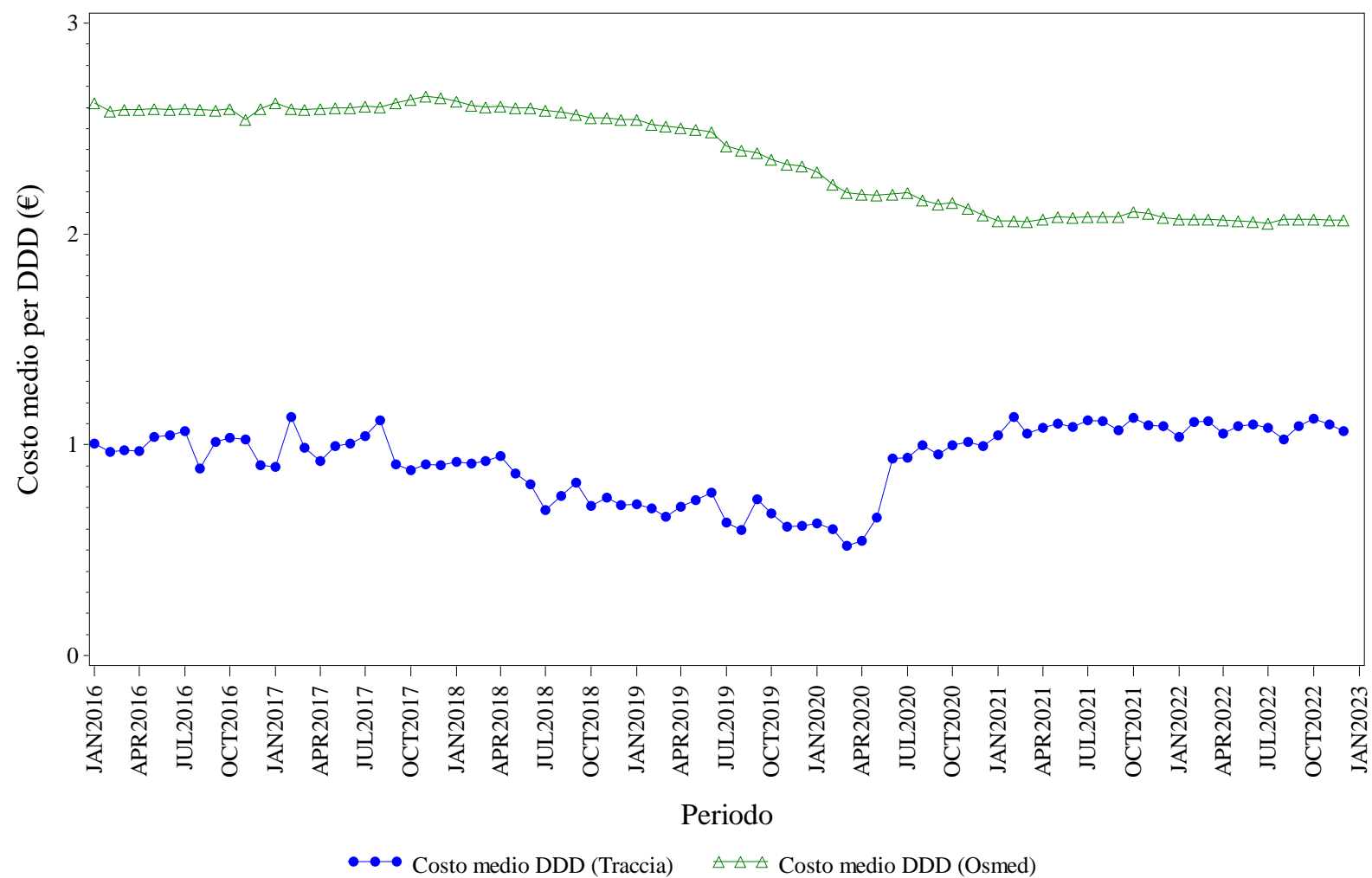

Elaborazione AIFA – Ufficio Monitoraggio della spesa farmaceutica
Dato NSIS/Tracciabilita' e flusso Osmed



EPARINE A BASSO PESO MOLECOLARE - Distribuzione dei consumi (DDD) secondo il canale di erogazione nel periodo 2016-2022

Regione	Anno	% di DDD in convenzionata (osmed)	% di DDD nel canale ospedaliero (tracciabilità)
LAZIO	2016	59.61%	40.39%
LAZIO	2017	55.48%	44.52%
LAZIO	2018	54.00%	46.00%
LAZIO	2019	53.53%	46.47%
LAZIO	2020	61.09%	38.91%
LAZIO	2021	66.37%	33.63%
LAZIO	2022	66.10%	33.90%

Dato 2022 aggiornato al periodo gen-dic

LAZIO. EPOETINE - Andamento mensile del costo medio per DDD

(Dati aggiornati al mese di dic-2022)

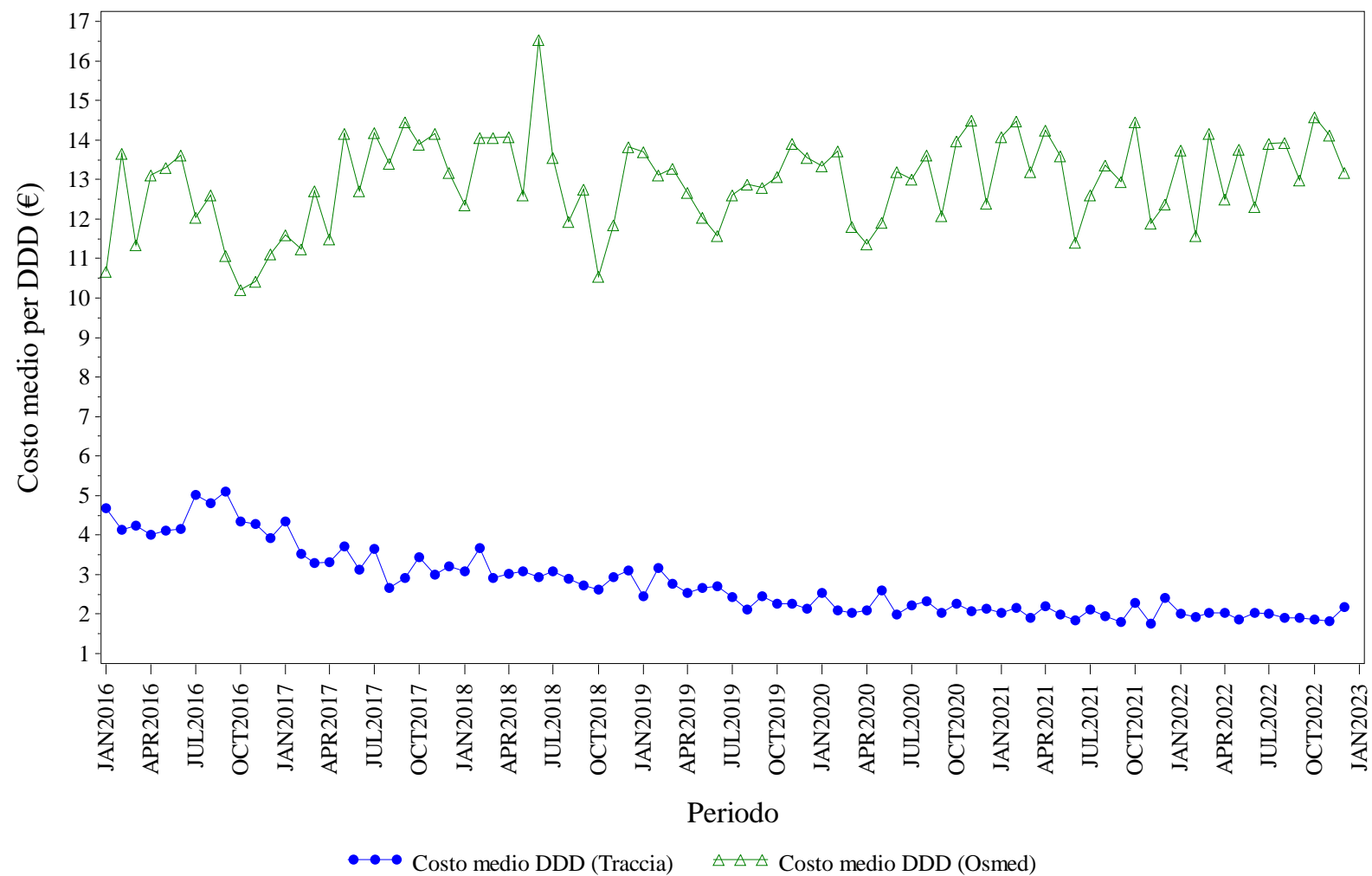

Elaborazione AIFA – Ufficio Monitoraggio della spesa farmaceutica
Dato NSIS/Tracciabilita' e flusso Osmed



EPOETINE - Distribuzione dei consumi (DDD) secondo il canale di erogazione nel periodo 2016-2022

Regione	Anno	% di DDD in convenzionata (osmed)	% di DDD nel canale ospedaliero (tracciabilità)
LAZIO	2016	0.37%	99.63%
LAZIO	2017	0.14%	99.86%
LAZIO	2018	0.10%	99.90%
LAZIO	2019	0.16%	99.84%
LAZIO	2020	0.04%	99.96%
LAZIO	2021	0.03%	99.97%
LAZIO	2022	0.06%	99.94%

Dato 2022 aggiornato al periodo gen-dic

LAZIO. FATTORI DELLA CRESCITA - Andamento mensile del costo medio per DDD

(Dati aggiornati al mese di dic-2022)

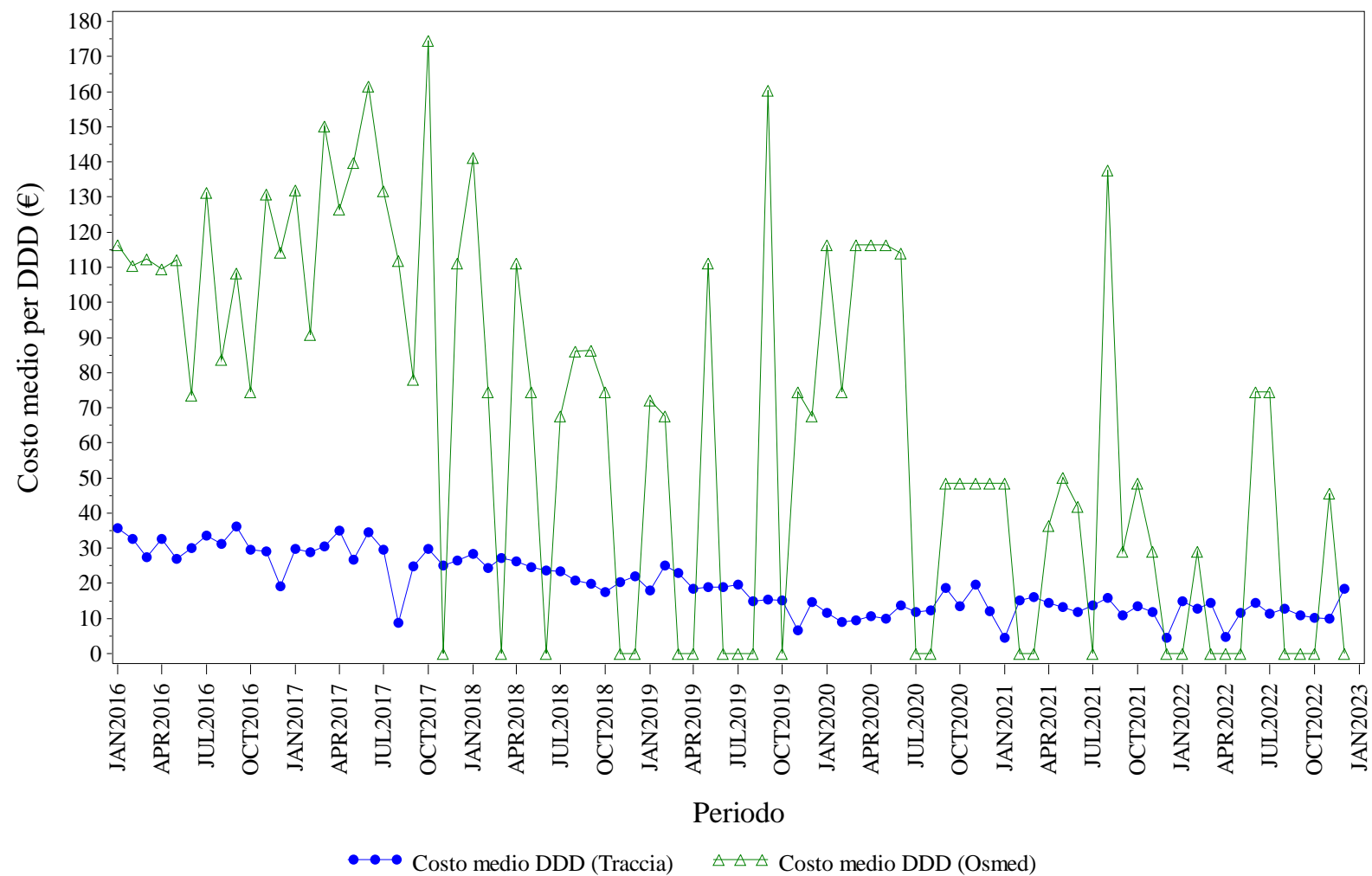

Elaborazione AIFA – Ufficio Monitoraggio della spesa farmaceutica
Dato NSIS/Tracciabilita' e flusso Osmed



FATTORI DELLA CRESCITA - Distribuzione dei consumi (DDD) secondo il canale di erogazione nel periodo 2016-2022

Regione	Anno	% di DDD in convenzionata (osmed)	% di DDD nel canale ospedaliero (tracciabilità)
LAZIO	2016	0.26%	99.74%
LAZIO	2017	0.34%	99.66%
LAZIO	2018	0.12%	99.88%
LAZIO	2019	0.07%	99.93%
LAZIO	2020	8.41%	91.59%
LAZIO	2021	0.14%	99.86%
LAZIO	2022	0.05%	99.95%

Dato 2022 aggiornato al periodo gen-dic

LAZIO. FOLLITROPINE - Andamento mensile del costo medio per DDD

(Dati aggiornati al mese di dic-2022)

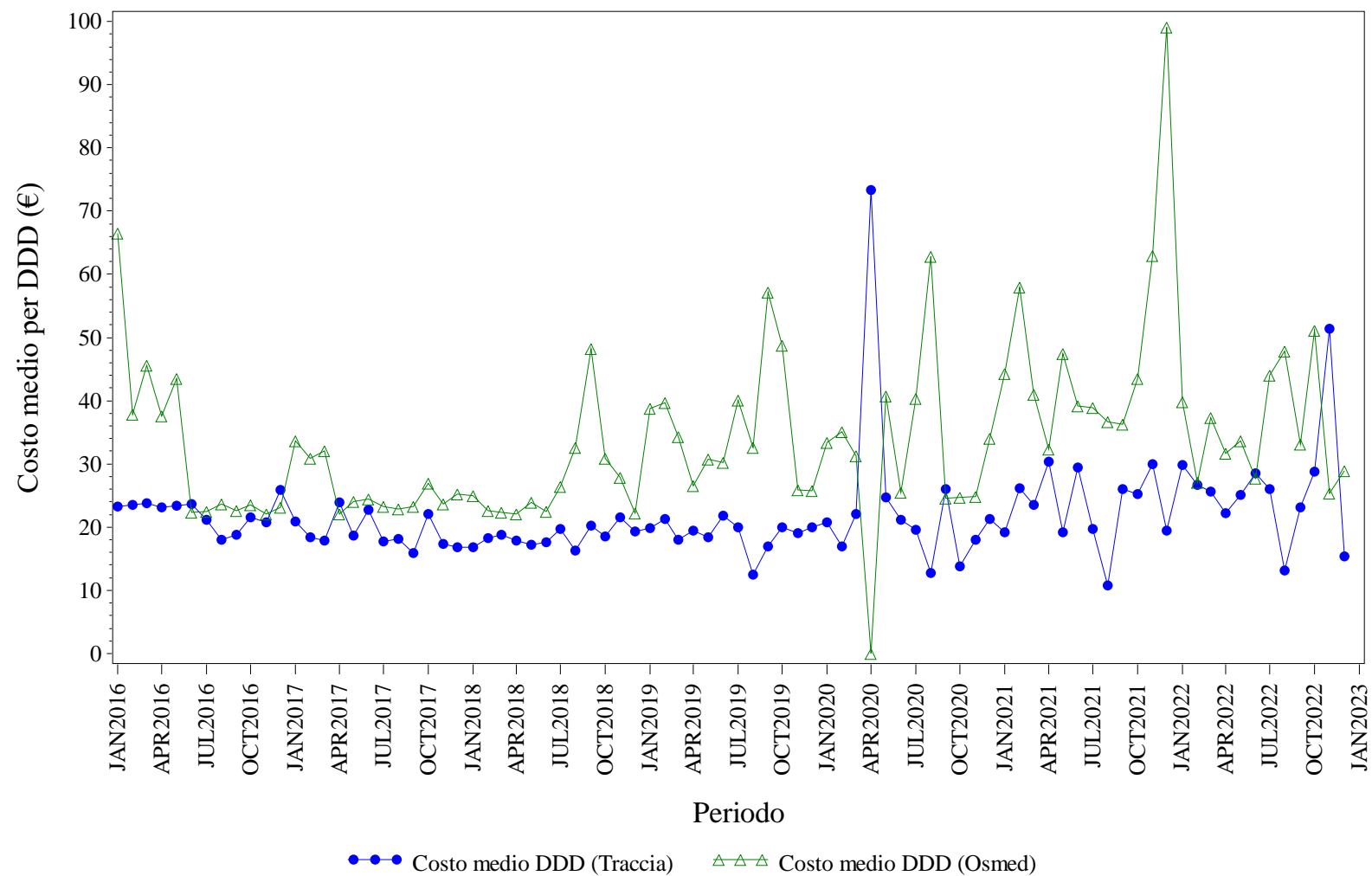

Elaborazione AIFA – Ufficio Monitoraggio della spesa farmaceutica
Dato NSIS/Tracciabilita' e flusso Osmed



FOLLITROPINE - Distribuzione dei consumi (DDD) secondo il canale di erogazione nel periodo 2016-2022

Regione	Anno	% di DDD in convenzionata (osmed)	% di DDD nel canale ospedaliero (tracciabilità)
LAZIO	2016	3.08%	96.92%
LAZIO	2017	9.76%	90.24%
LAZIO	2018	3.63%	96.37%
LAZIO	2019	0.65%	99.35%
LAZIO	2020	1.91%	98.09%
LAZIO	2021	1.15%	98.85%
LAZIO	2022	1.47%	98.53%

Dato 2022 aggiornato al periodo gen-dic

LAZIO. INSULINE COMBinate (LONG/INTERMEDIATE CON FAST) - Andamento mensile del costo medio per DDD

(Dati aggiornati al mese di dic-2022)

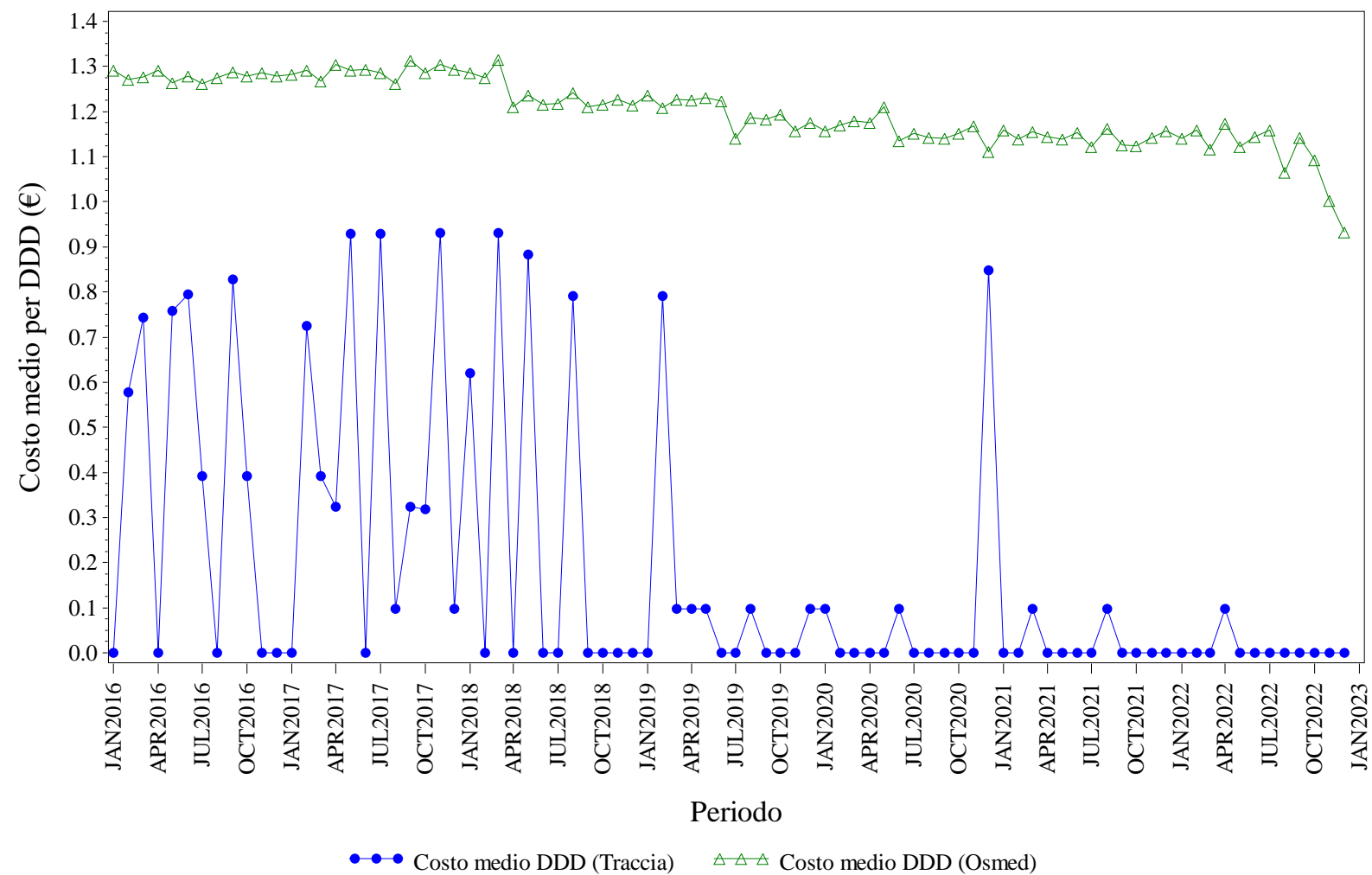

Elaborazione AIFA – Ufficio Monitoraggio della spesa farmaceutica
 Dato NSIS/Tracciabilita' e flusso Osmed



INSULINE COMBinate (LONG/INTERMEDIATE CON FAST) - Distribuzione dei consumi (DDD) secondo il canale di erogazione nel periodo 2016-2022

Regione	Anno	% di DDD in convenzionata (osmed)	% di DDD nel canale ospedaliero (tracciabilità)
LAZIO	2016	99.27%	0.73%
LAZIO	2017	99.14%	0.86%
LAZIO	2018	99.19%	0.81%
LAZIO	2019	99.37%	0.63%
LAZIO	2020	99.78%	0.22%
LAZIO	2021	99.86%	0.14%
LAZIO	2022	99.88%	0.12%

Dato 2022 aggiornato al periodo gen-dic

LAZIO. INSULINE FAST ACTING - Andamento mensile del costo medio per DDD

(Dati aggiornati al mese di dic-2022)

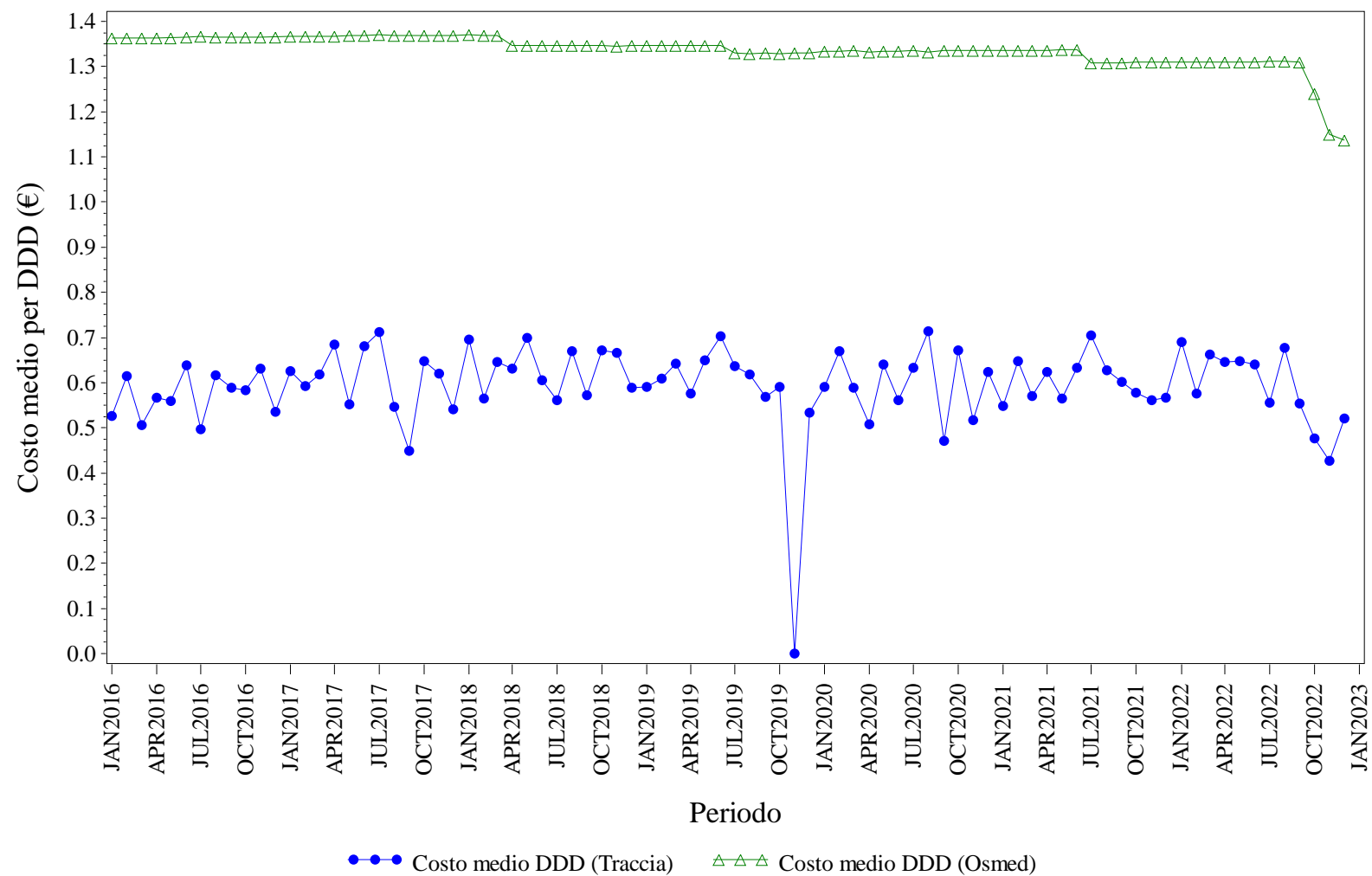

Elaborazione AIFA – Ufficio Monitoraggio della spesa farmaceutica
Dato NSIS/Tracciabilita' e flusso Osmed



INSULINE FAST ACTING - Distribuzione dei consumi (DDD) secondo il canale di erogazione nel periodo 2016-2022

Regione	Anno	% di DDD in convenzionata (osmed)	% di DDD nel canale ospedaliero (tracciabilità)
LAZIO	2016	96.73%	3.27%
LAZIO	2017	96.50%	3.50%
LAZIO	2018	96.29%	3.71%
LAZIO	2019	96.13%	3.87%
LAZIO	2020	96.06%	3.94%
LAZIO	2021	96.42%	3.58%
LAZIO	2022	96.03%	3.97%

Dato 2022 aggiornato al periodo gen-dic

LAZIO. INSULINE INTERMEDIATE ACTING - Andamento mensile del costo medio per DDD

(Dati aggiornati al mese di dic-2022)

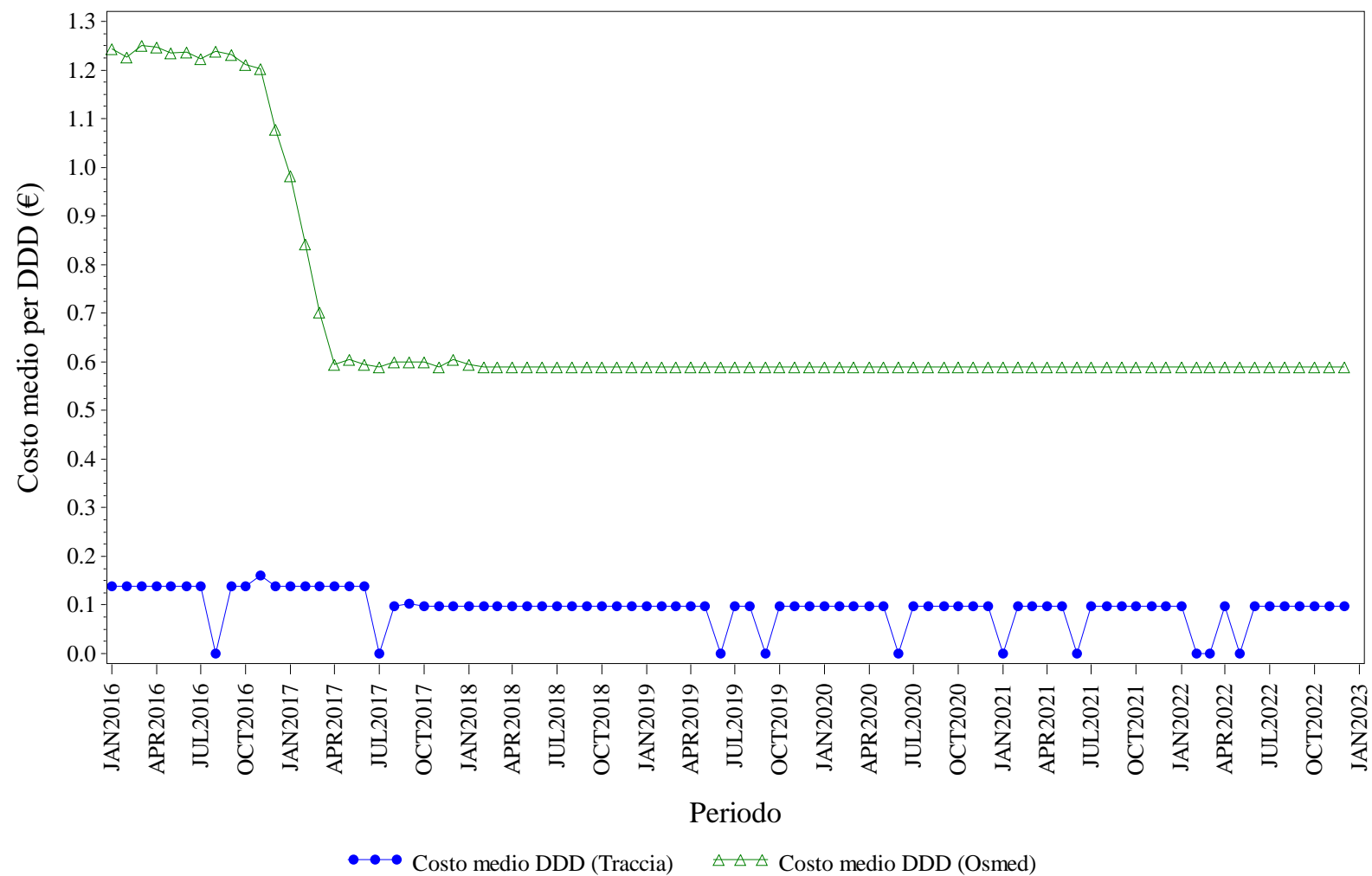

Elaborazione AIFA – Ufficio Monitoraggio della spesa farmaceutica
Dato NSIS/Tracciabilita' e flusso Osmed



INSULINE INTERMEDIATE ACTING - Distribuzione dei consumi (DDD) secondo il canale di erogazione nel periodo 2016-2022

Regione	Anno	% di DDD in convenzionata (osmed)	% di DDD nel canale ospedaliero (tracciabilità)
LAZIO	2016	98.00%	2.00%
LAZIO	2017	90.33%	9.67%
LAZIO	2018	86.07%	13.93%
LAZIO	2019	85.68%	14.32%
LAZIO	2020	80.19%	19.81%
LAZIO	2021	83.99%	16.01%
LAZIO	2022	83.72%	16.28%

Dato 2022 aggiornato al periodo gen-dic

LAZIO. INSULINE LONG ACTING - Andamento mensile del costo medio per DDD

(Dati aggiornati al mese di dic-2022)

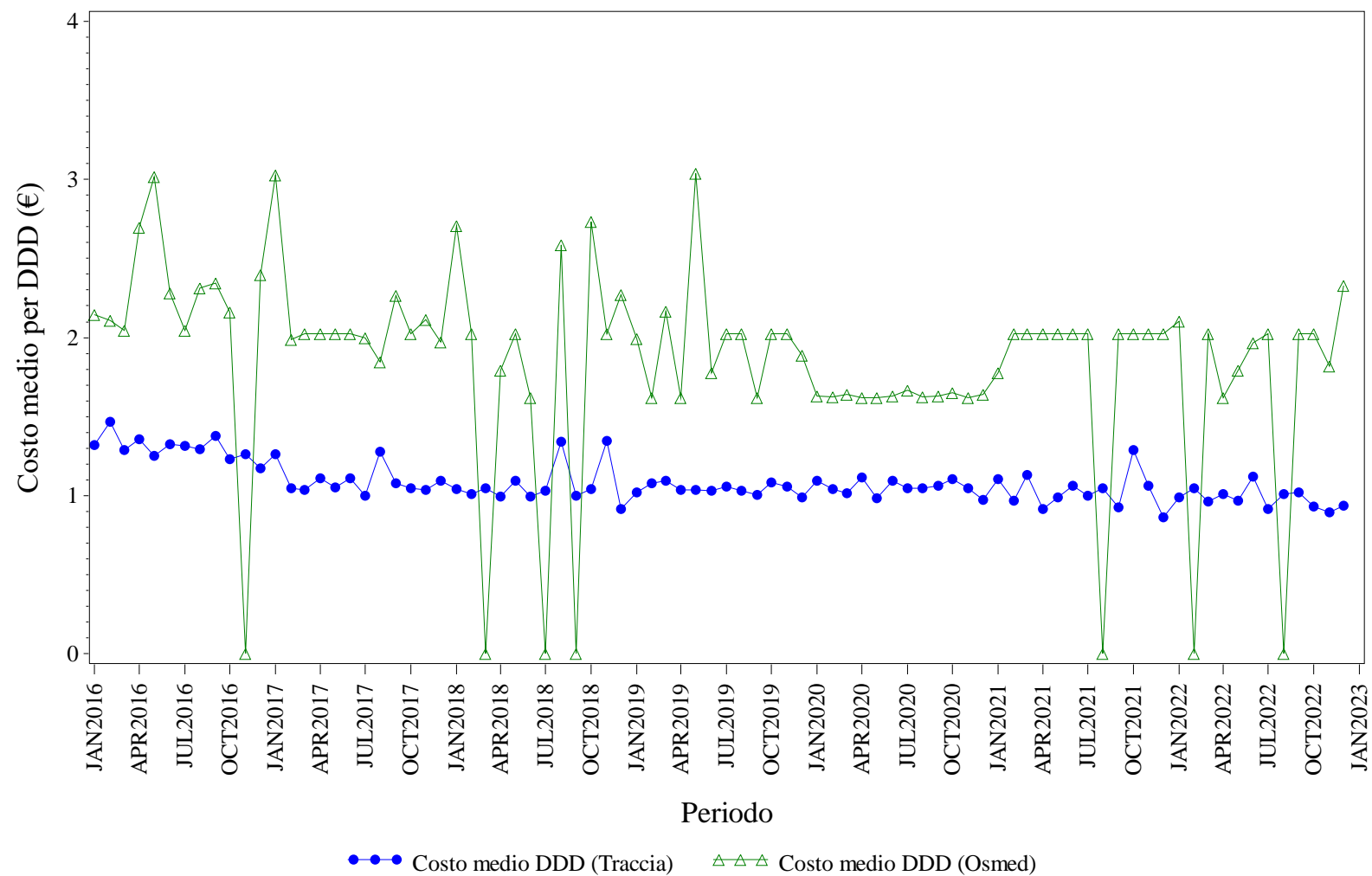

Elaborazione AIFA – Ufficio Monitoraggio della spesa farmaceutica
Dato NSIS/Tracciabilita' e flusso Osmed



INSULINE LONG ACTING - Distribuzione dei consumi (DDD) secondo il canale di erogazione nel periodo 2016-2022

Regione	Anno	% di DDD in convenzionata (osmed)	% di DDD nel canale ospedaliero (tracciabilità)
LAZIO	2016	0.23%	99.77%
LAZIO	2017	1.33%	98.67%
LAZIO	2018	0.02%	99.98%
LAZIO	2019	0.02%	99.98%
LAZIO	2020	0.69%	99.31%
LAZIO	2021	0.04%	99.96%
LAZIO	2022	0.03%	99.97%

Dato 2022 aggiornato al periodo gen-dic

LAZIO. RITUXIMAB - Andamento mensile del costo medio per DDD

(Dati aggiornati al mese di dic-2022)

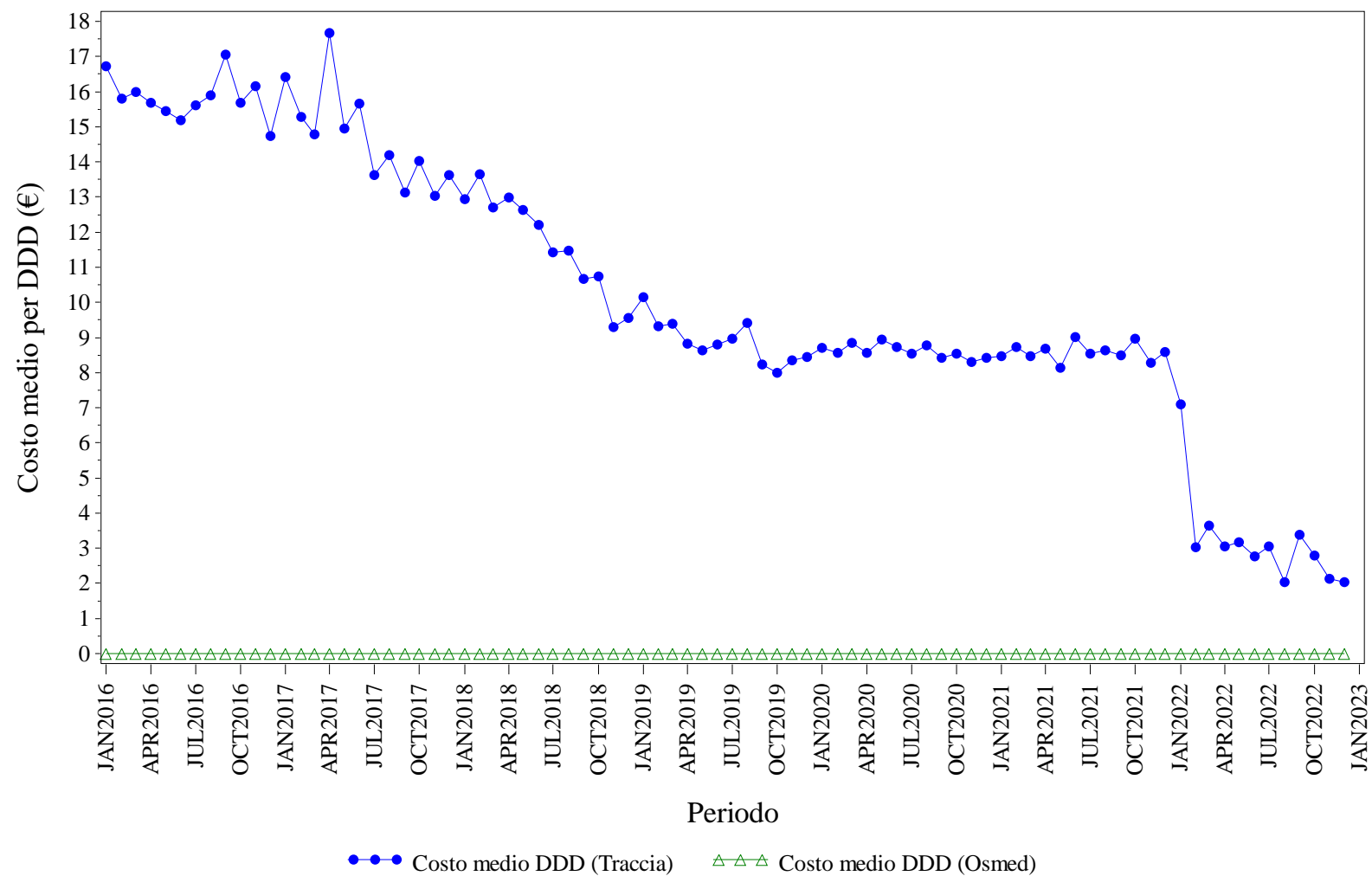

Elaborazione AIFA – Ufficio Monitoraggio della spesa farmaceutica
Dato NSIS/Tracciabilita' e flusso Osmed



RITUXIMAB - Distribuzione dei consumi (DDD) secondo il canale di erogazione nel periodo 2016-2022

Regione	Anno	% di DDD in convenzionata (osmed)	% di DDD nel canale ospedaliero (tracciabilità)
LAZIO	2016	0.00%	100.0%
LAZIO	2017	0.00%	100.0%
LAZIO	2018	0.00%	100.0%
LAZIO	2019	0.00%	100.0%
LAZIO	2020	0.00%	100.0%
LAZIO	2021	0.00%	100.0%
LAZIO	2022	0.00%	100.0%

Dato 2022 aggiornato al periodo gen-dic

LAZIO. SOMATROPINE - Andamento mensile del costo medio per DDD

(Dati aggiornati al mese di dic-2022)

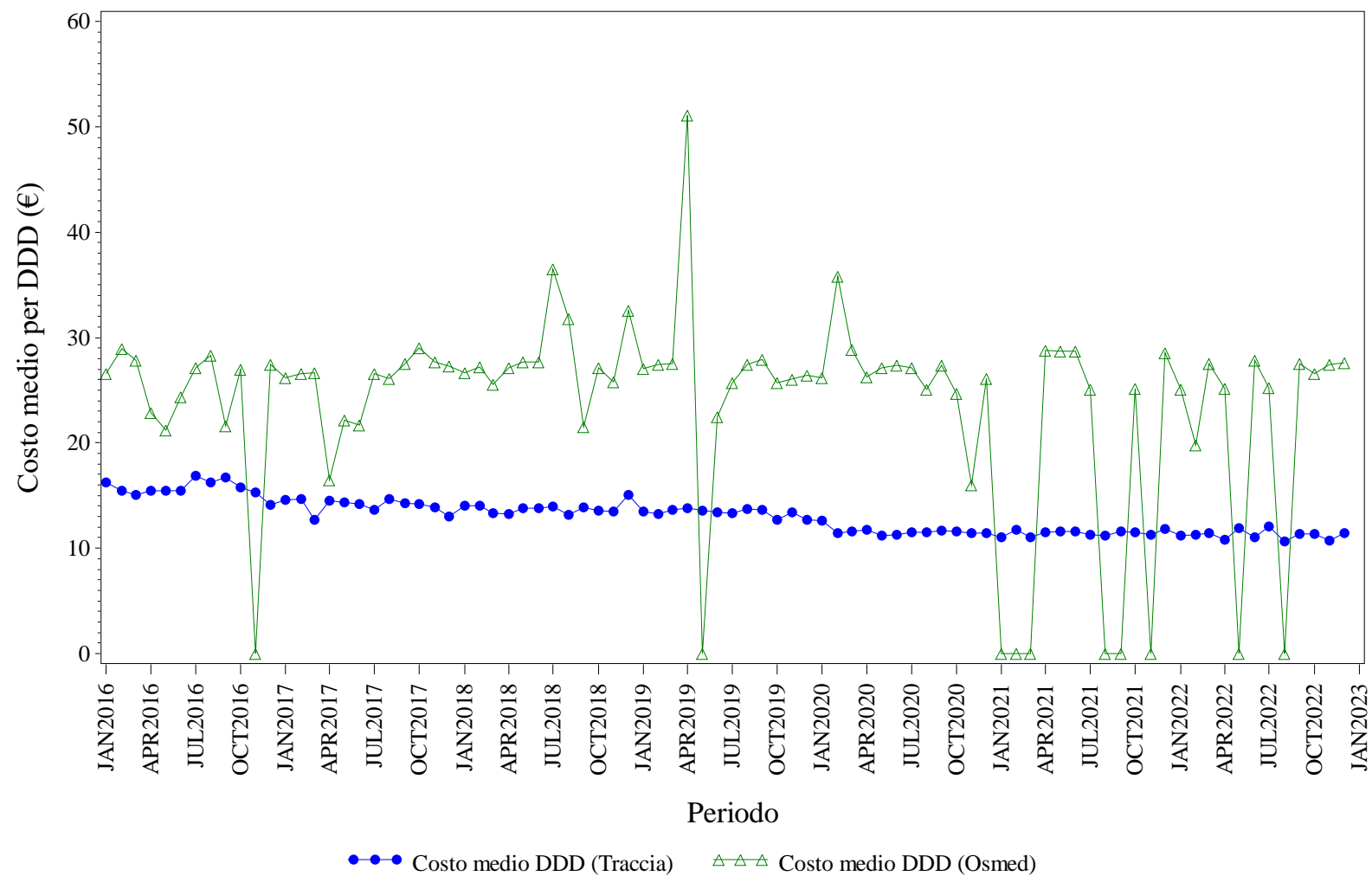

Elaborazione AIFA – Ufficio Monitoraggio della spesa farmaceutica
Dato NSIS/Tracciabilita' e flusso Osmed



SOMATROPINE - Distribuzione dei consumi (DDD) secondo il canale di erogazione nel periodo 2016-2022

Regione	Anno	% di DDD in convenzionata (osmed)	% di DDD nel canale ospedaliero (tracciabilità)
LAZIO	2016	0.62%	99.38%
LAZIO	2017	0.83%	99.17%
LAZIO	2018	0.85%	99.15%
LAZIO	2019	0.98%	99.02%
LAZIO	2020	0.24%	99.76%
LAZIO	2021	0.09%	99.91%
LAZIO	2022	0.16%	99.84%

Dato 2022 aggiornato al periodo gen-dic

LAZIO. TERIPARATIDE - Andamento mensile del costo medio per DDD

(Dati aggiornati al mese di dic-2022)

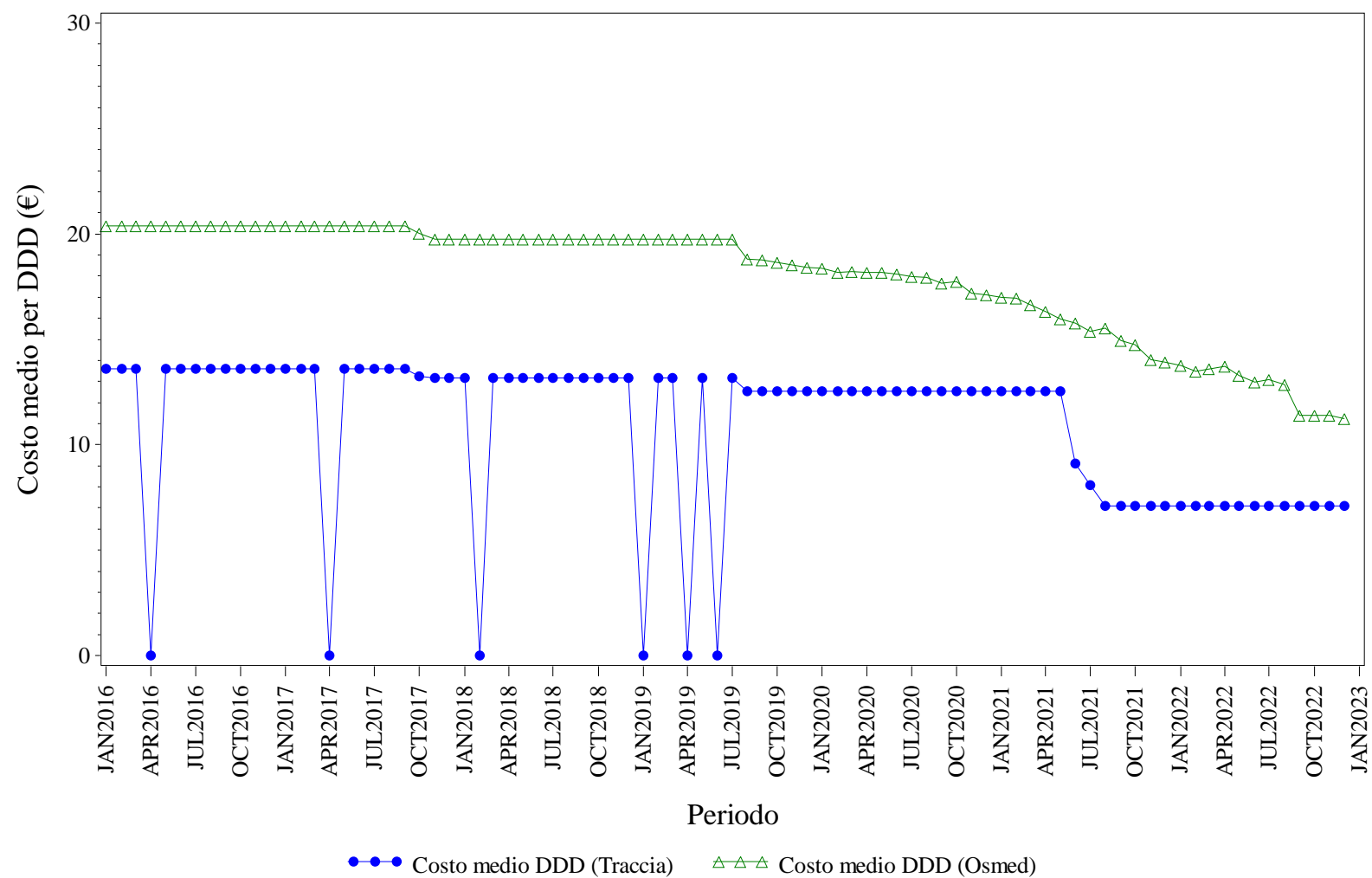

Elaborazione AIFA – Ufficio Monitoraggio della spesa farmaceutica
Dato NSIS/Tracciabilità e flusso Osmed



TERIPARATIDE - Distribuzione dei consumi (DDD) secondo il canale di erogazione nel periodo 2016-2022

Regione	Anno	% di DDD in convenzionata (osmed)	% di DDD nel canale ospedaliero (tracciabilità)
LAZIO	2016	99.72%	0.28%
LAZIO	2017	99.48%	0.52%
LAZIO	2018	99.47%	0.53%
LAZIO	2019	99.57%	0.43%
LAZIO	2020	99.09%	0.91%
LAZIO	2021	98.53%	1.47%
LAZIO	2022	97.62%	2.38%

Dato 2022 aggiornato al periodo gen-dic

LAZIO. TRASTUZUMAB - Andamento mensile del costo medio per DDD

(Dati aggiornati al mese di dic-2022)

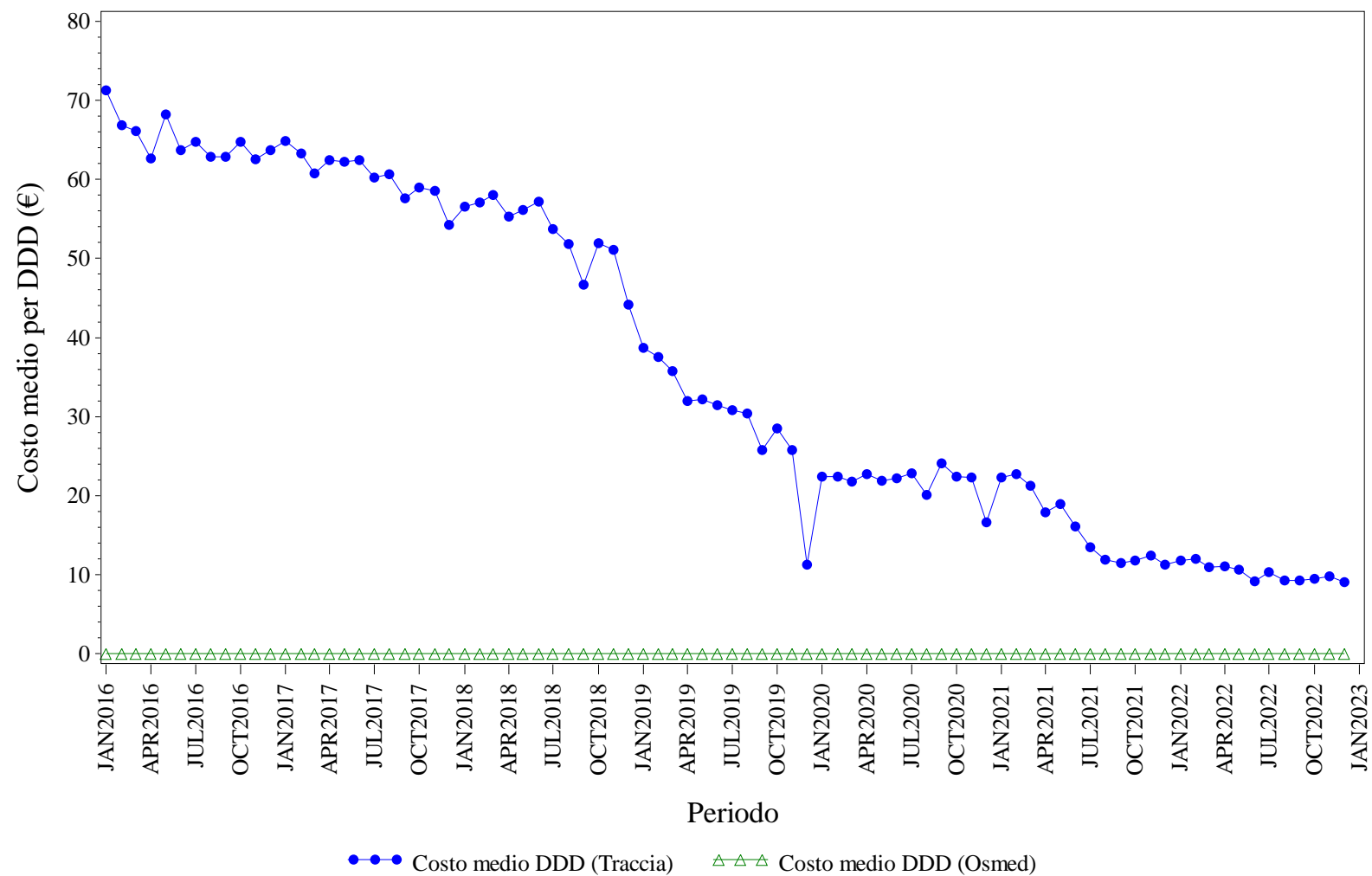

Elaborazione AIFA – Ufficio Monitoraggio della spesa farmaceutica
Dato NSIS/Tracciabilit  e flusso Osmed



TRASTUZUMAB - Distribuzione dei consumi (DDD) secondo il canale di erogazione nel periodo 2016-2022

Regione	Anno	% di DDD in convenzionata (osmed)	% di DDD nel canale ospedaliero (tracciabilità)
LAZIO	2016	0.00%	100.0%
LAZIO	2017	0.00%	100.0%
LAZIO	2018	0.00%	100.0%
LAZIO	2019	0.00%	100.0%
LAZIO	2020	0.00%	100.0%
LAZIO	2021	0.00%	100.0%
LAZIO	2022	0.00%	100.0%

Dato 2022 aggiornato al periodo gen-dic



LIGURIA. Trend mensile costo medio per DDD

LIGURIA. ANTI TNF-ALFA - Andamento mensile del costo medio per DDD

(Dati aggiornati al mese di dic-2022)

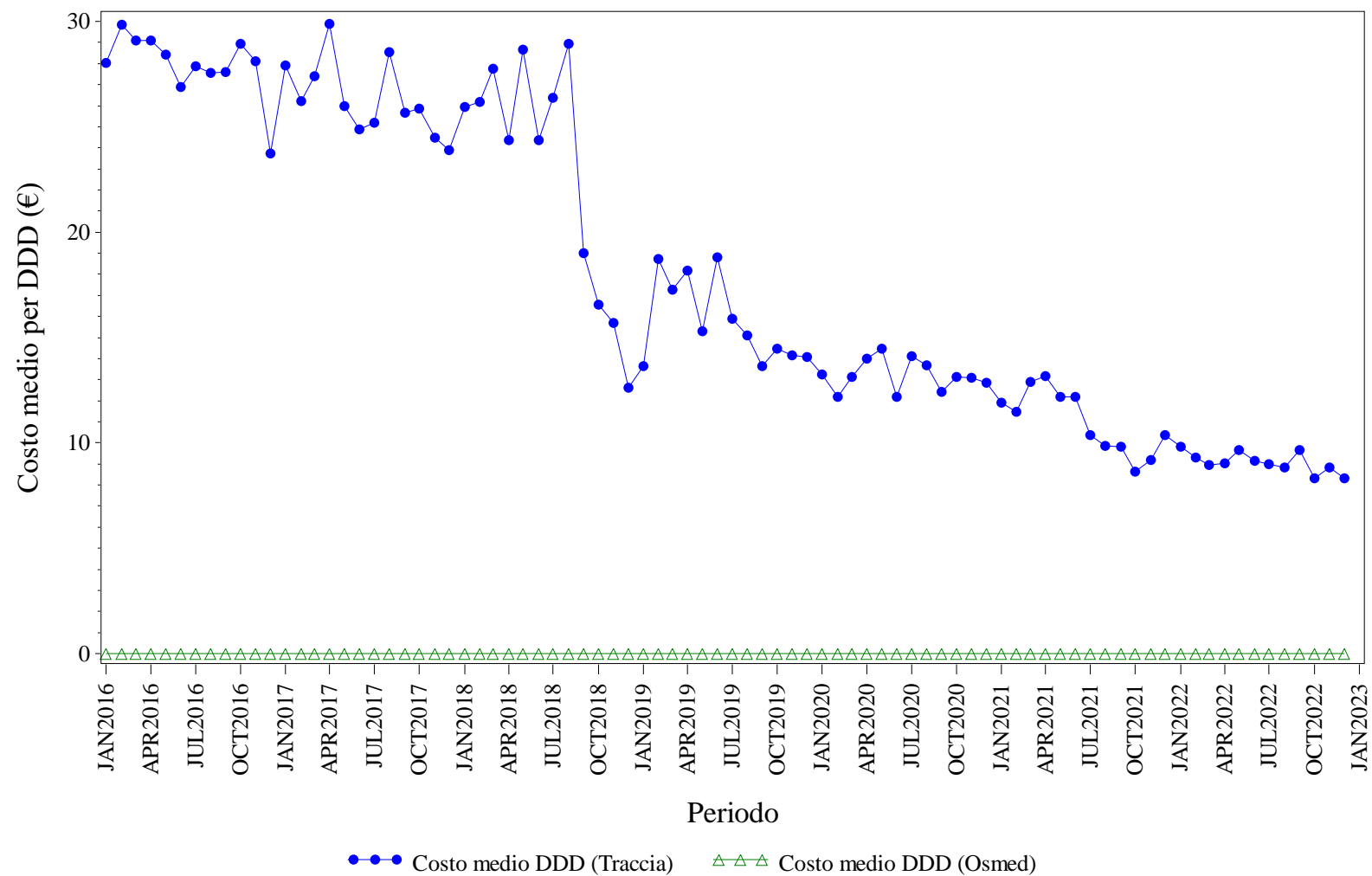

Elaborazione AIFA – Ufficio Monitoraggio della spesa farmaceutica
Dato NSIS/Tracciabilita' e flusso Osmed



ANTI TNF-ALFA - Distribuzione dei consumi (DDD) secondo il canale di erogazione nel periodo 2016-2022

Regione	Anno	% di DDD in convenzionata (osmed)	% di DDD nel canale ospedaliero (tracciabilità)
LIGURIA	2016	0.00%	100.0%
LIGURIA	2017	0.00%	100.0%
LIGURIA	2018	0.00%	100.0%
LIGURIA	2019	0.00%	100.0%
LIGURIA	2020	0.00%	100.0%
LIGURIA	2021	0.00%	100.0%
LIGURIA	2022	0.00%	100.0%

Dato 2022 aggiornato al periodo gen-dic

LIGURIA. BEVACIZUMAB - Andamento mensile del costo medio per DDD

(Dati aggiornati al mese di dic-2022)

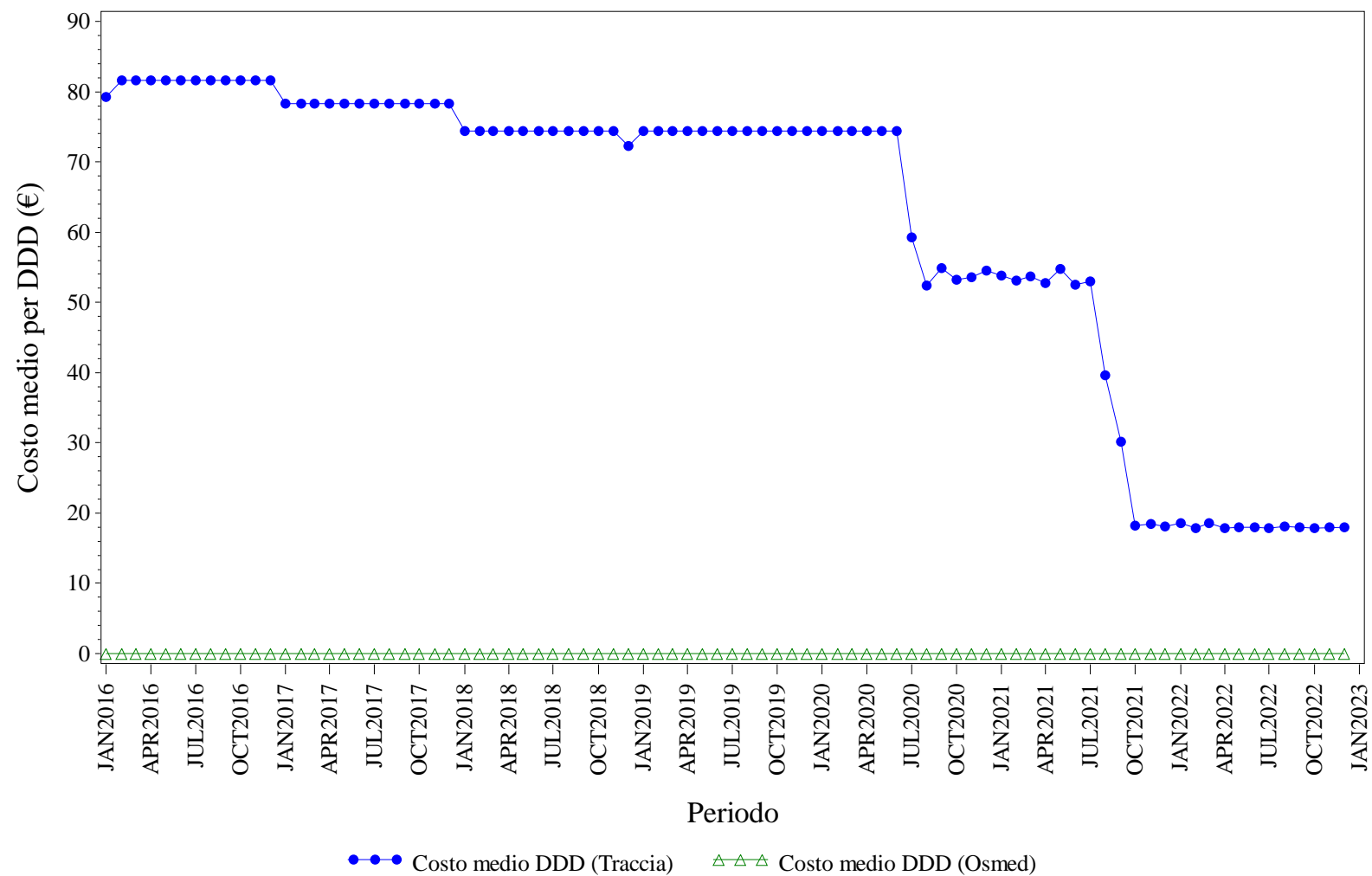

Elaborazione AIFA – Ufficio Monitoraggio della spesa farmaceutica
Dato NSIS/Tracciabilità e flusso Osmed



BEVACIZUMAB - Distribuzione dei consumi (DDD) secondo il canale di erogazione nel periodo 2016-2022

Regione	Anno	% di DDD in convenzionata (osmed)	% di DDD nel canale ospedaliero (tracciabilità)
LIGURIA	2016	0.00%	100.0%
LIGURIA	2017	0.00%	100.0%
LIGURIA	2018	0.00%	100.0%
LIGURIA	2019	0.00%	100.0%
LIGURIA	2020	0.00%	100.0%
LIGURIA	2021	0.00%	100.0%
LIGURIA	2022	0.00%	100.0%

Dato 2022 aggiornato al periodo gen-dic

LIGURIA. EPARINE A BASSO PESO MOLECOLARE - Andamento mensile del costo medio per DDD

(Dati aggiornati al mese di dic-2022)

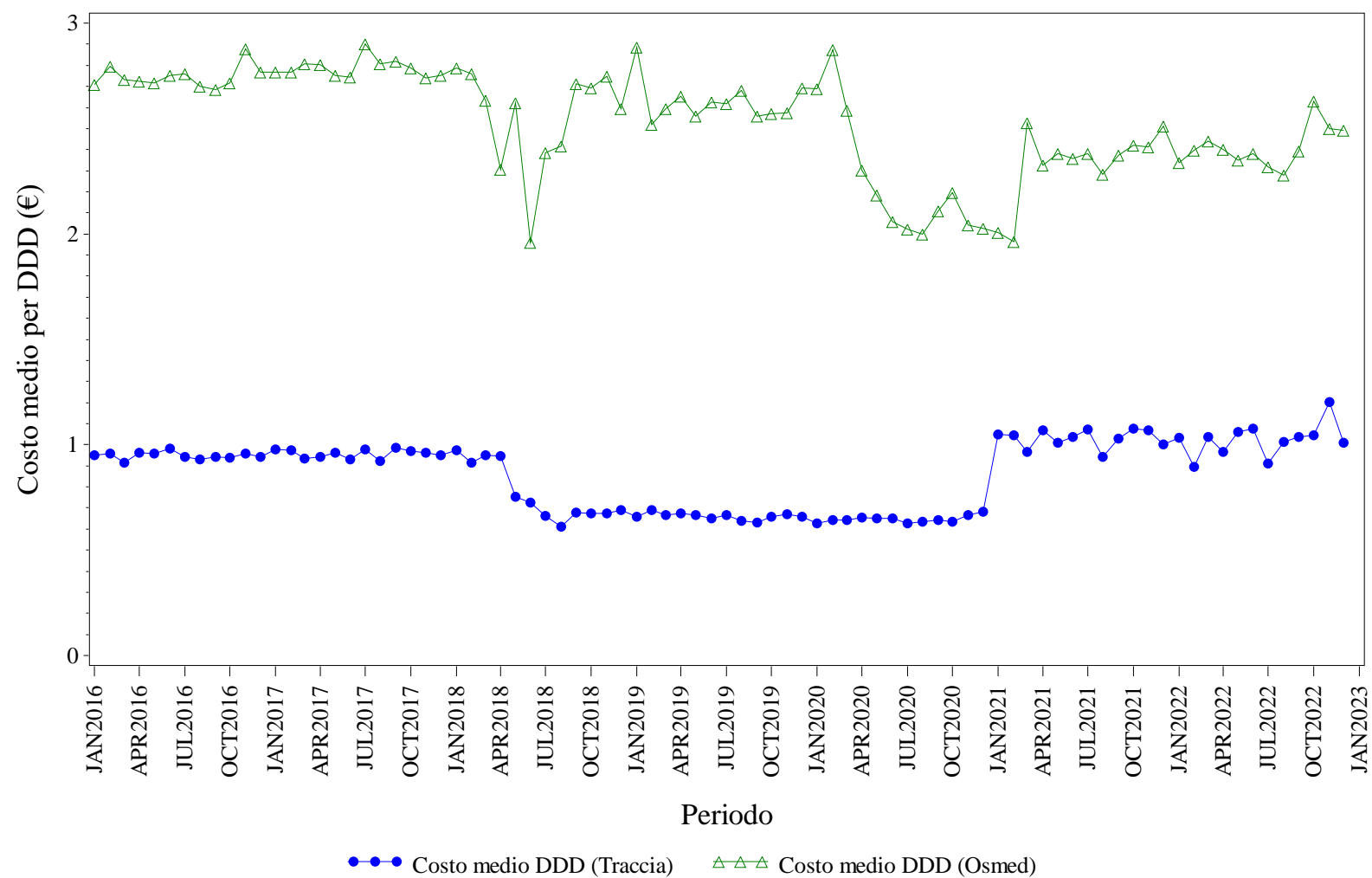

Elaborazione AIFA – Ufficio Monitoraggio della spesa farmaceutica
Dato NSIS/Tracciabilità e flusso Osmed



EPARINE A BASSO PESO MOLECOLARE - Distribuzione dei consumi (DDD) secondo il canale di erogazione nel periodo 2016-2022

Regione	Anno	% di DDD in convenzionata (osmed)	% di DDD nel canale ospedaliero (tracciabilità)
LIGURIA	2016	3.56%	96.44%
LIGURIA	2017	3.56%	96.44%
LIGURIA	2018	1.02%	98.98%
LIGURIA	2019	0.68%	99.32%
LIGURIA	2020	0.40%	99.60%
LIGURIA	2021	1.18%	98.82%
LIGURIA	2022	1.12%	98.88%

Dato 2022 aggiornato al periodo gen-dic

LIGURIA. EPOETINE - Andamento mensile del costo medio per DDD

(Dati aggiornati al mese di dic-2022)

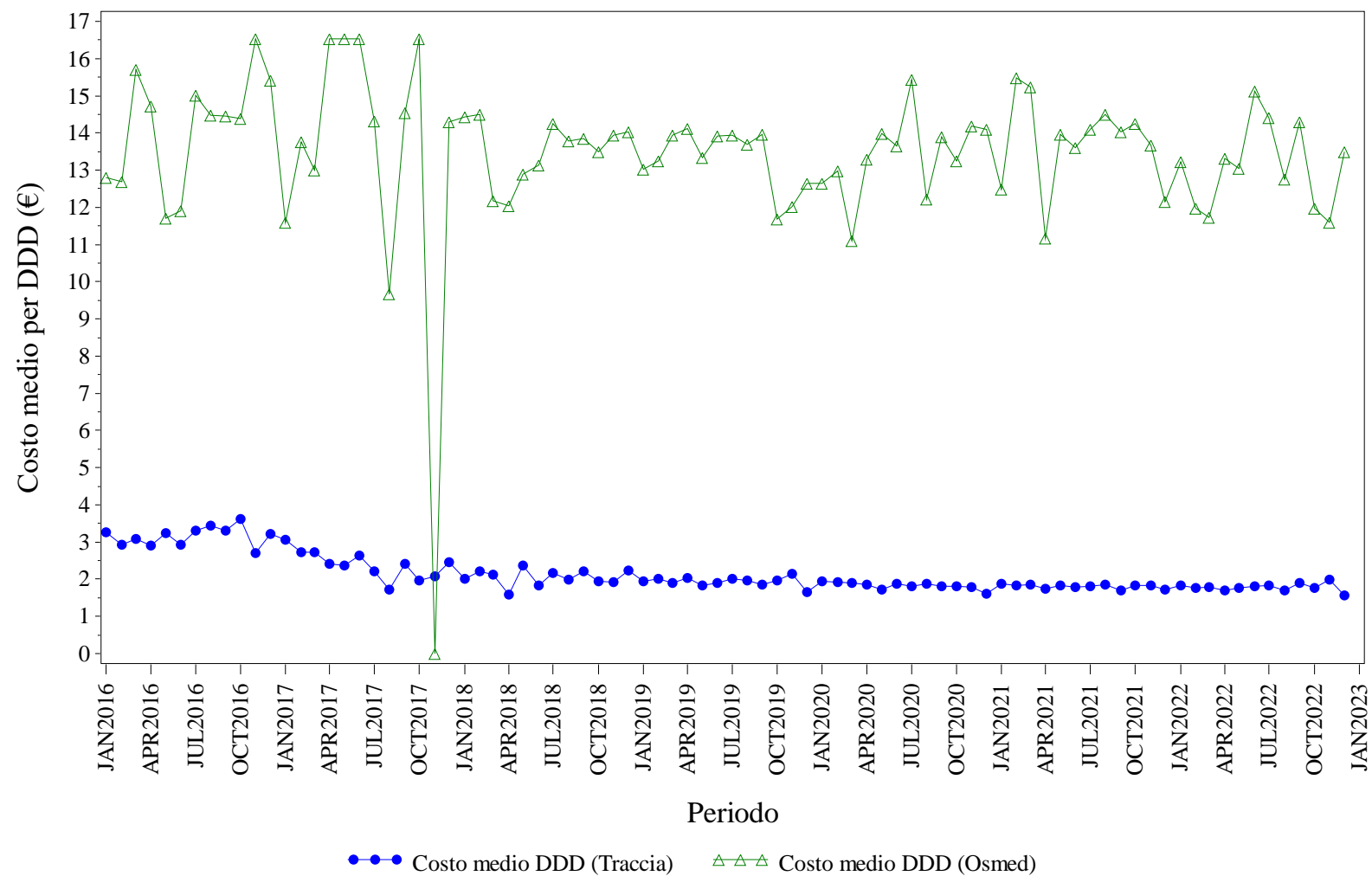

Elaborazione AIFA – Ufficio Monitoraggio della spesa farmaceutica
Dato NSIS/Tracciabilita' e flusso Osmed



EPOETINE - Distribuzione dei consumi (DDD) secondo il canale di erogazione nel periodo 2016-2022

Regione	Anno	% di DDD in convenzionata (osmed)	% di DDD nel canale ospedaliero (tracciabilità)
LIGURIA	2016	0.08%	99.92%
LIGURIA	2017	0.03%	99.97%
LIGURIA	2018	0.30%	99.70%
LIGURIA	2019	0.19%	99.81%
LIGURIA	2020	0.14%	99.86%
LIGURIA	2021	0.06%	99.94%
LIGURIA	2022	0.11%	99.89%

Dato 2022 aggiornato al periodo gen-dic

LIGURIA. FATTORI DELLA CRESCITA - Andamento mensile del costo medio per DDD

(Dati aggiornati al mese di dic-2022)

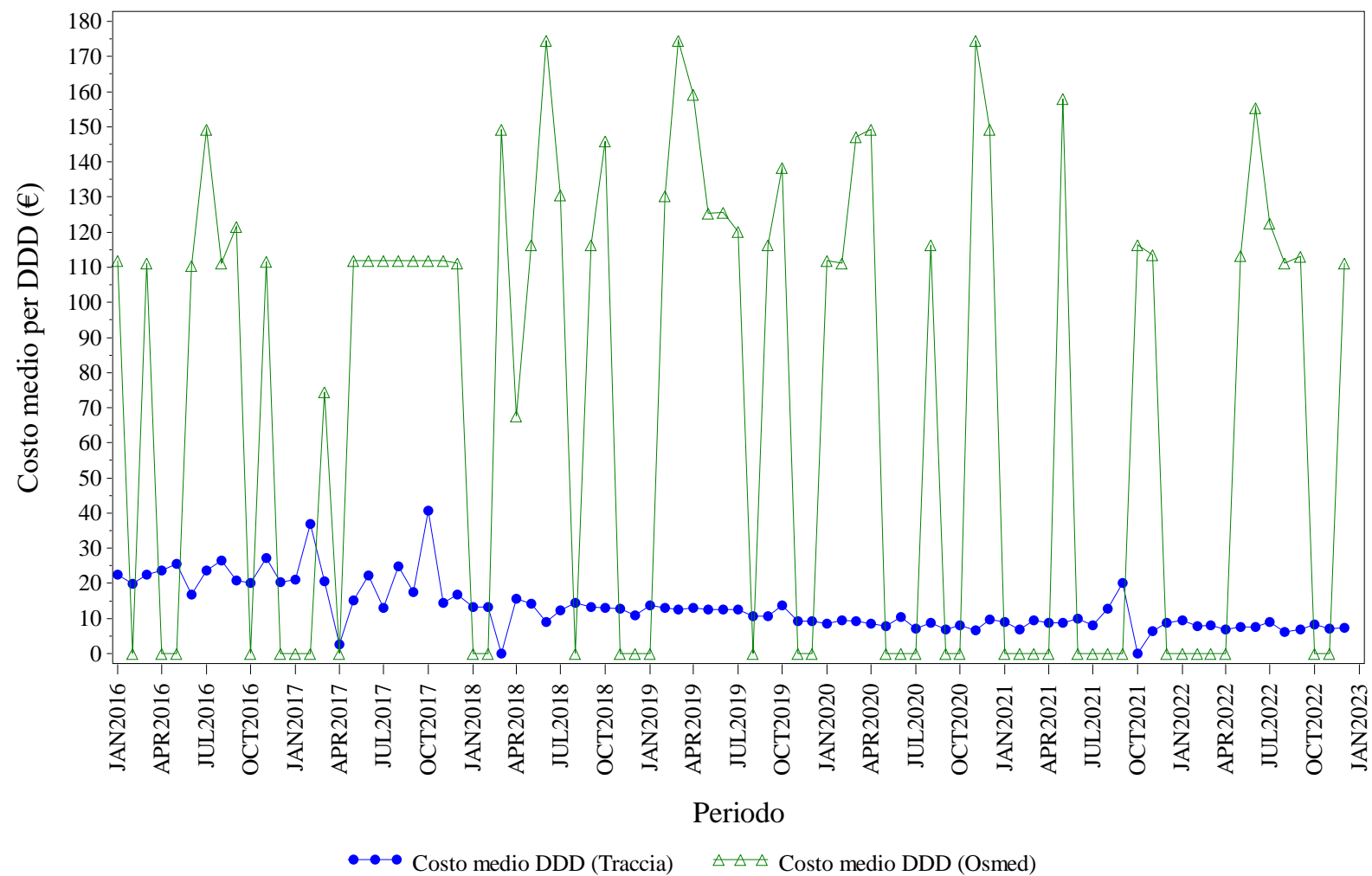

Elaborazione AIFA – Ufficio Monitoraggio della spesa farmaceutica
Dato NSIS/Tracciabilità e flusso Osmed



FATTORI DELLA CRESCITA - Distribuzione dei consumi (DDD) secondo il canale di erogazione nel periodo 2016-2022

Regione	Anno	% di DDD in convenzionata (osmed)	% di DDD nel canale ospedaliero (tracciabilità)
LIGURIA	2016	0.14%	99.86%
LIGURIA	2017	0.20%	99.80%
LIGURIA	2018	0.12%	99.88%
LIGURIA	2019	0.09%	99.91%
LIGURIA	2020	0.03%	99.97%
LIGURIA	2021	0.02%	99.98%
LIGURIA	2022	0.07%	99.93%

Dato 2022 aggiornato al periodo gen-dic

LIGURIA. FOLLITROPINE - Andamento mensile del costo medio per DDD

(Dati aggiornati al mese di dic-2022)

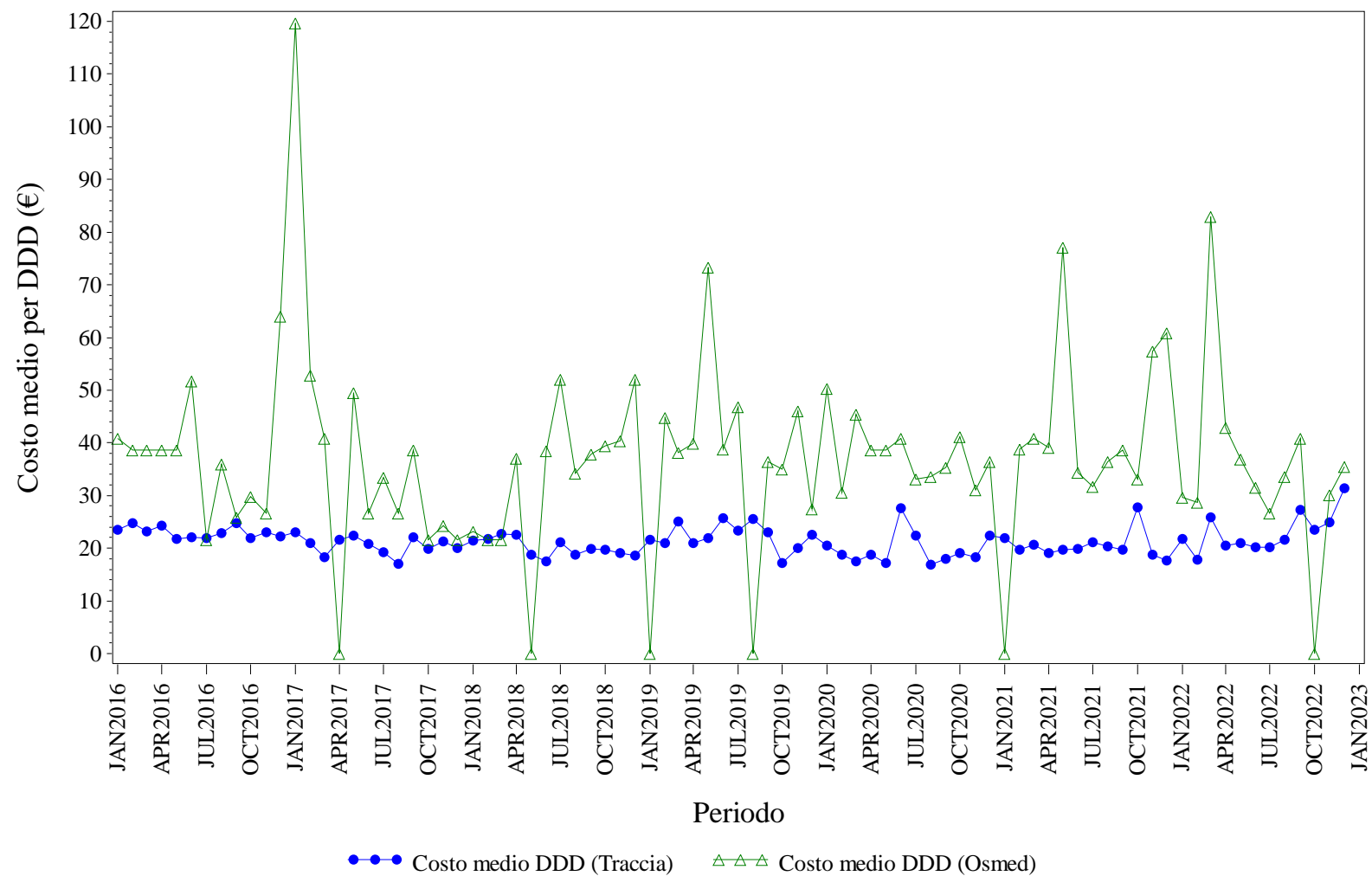

Elaborazione AIFA – Ufficio Monitoraggio della spesa farmaceutica
Dato NSIS/Tracciabilita' e flusso Osmed



FOLLITROPINE - Distribuzione dei consumi (DDD) secondo il canale di erogazione nel periodo 2016-2022

Regione	Anno	% di DDD in convenzionata (osmed)	% di DDD nel canale ospedaliero (tracciabilità)
LIGURIA	2016	0.98%	99.02%
LIGURIA	2017	1.29%	98.71%
LIGURIA	2018	1.72%	98.28%
LIGURIA	2019	1.47%	98.53%
LIGURIA	2020	2.29%	97.71%
LIGURIA	2021	1.28%	98.72%
LIGURIA	2022	1.47%	98.53%

Dato 2022 aggiornato al periodo gen-dic

LIGURIA. INSULINE COMBinate (LONG/INTERMEDIATE CON FAST) - Andamento mensile del costo medio per DDD

(Dati aggiornati al mese di dic-2022)

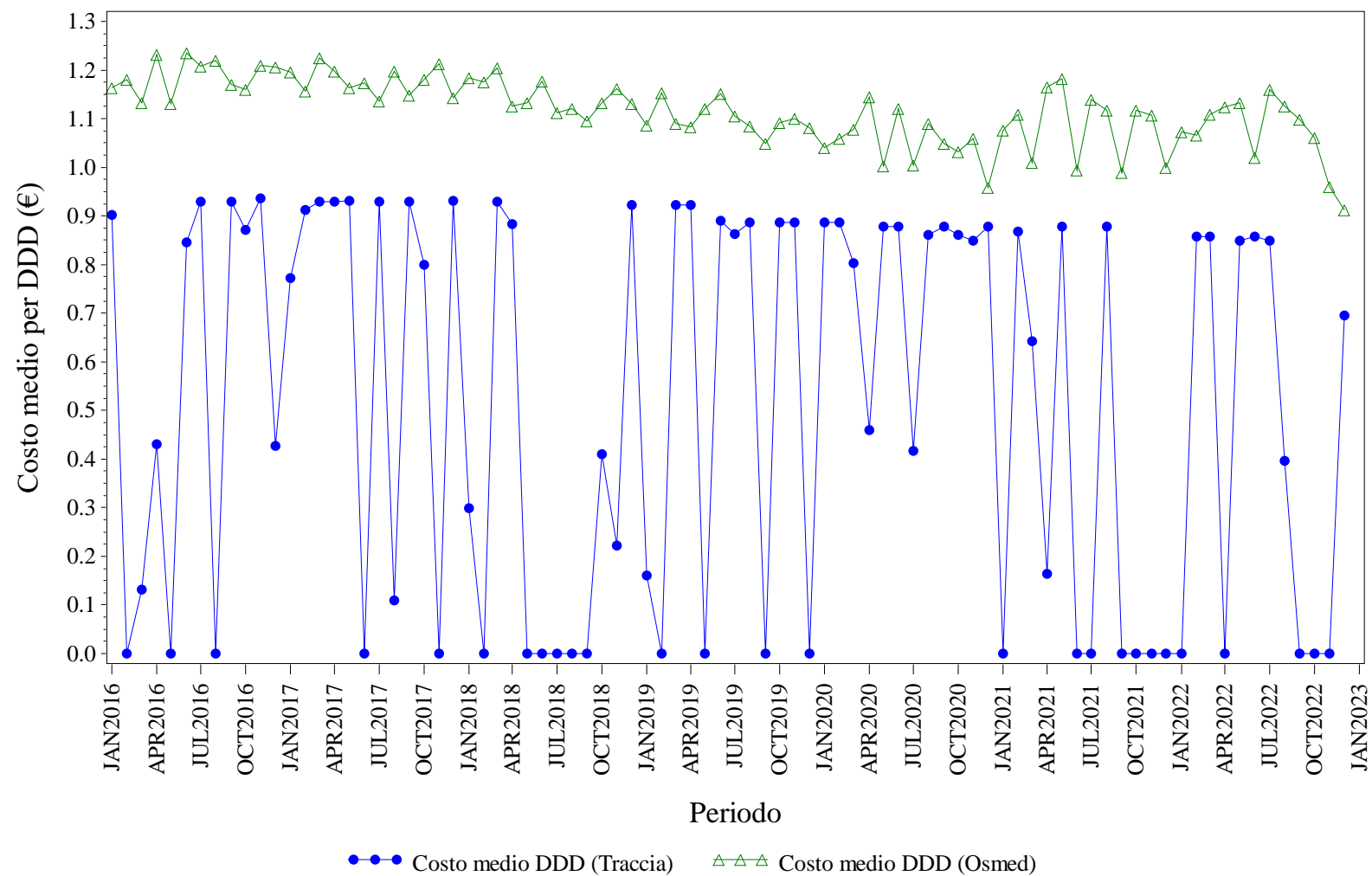

Elaborazione AIFA – Ufficio Monitoraggio della spesa farmaceutica
 Dato NSIS/Tracciabilita' e flusso Osmed



INSULINE COMBIMATE (LONG/INTERMEDIATE CON FAST) - Distribuzione dei consumi (DDD) secondo il canale di erogazione nel periodo 2016-2022

Regione	Anno	% di DDD in convenzionata (osmed)	% di DDD nel canale ospedaliero (tracciabilità)
LIGURIA	2016	96.96%	3.04%
LIGURIA	2017	96.02%	3.98%
LIGURIA	2018	98.26%	1.74%
LIGURIA	2019	97.84%	2.16%
LIGURIA	2020	96.49%	3.51%
LIGURIA	2021	96.27%	3.73%
LIGURIA	2022	97.49%	2.51%

Dato 2022 aggiornato al periodo gen-dic

LIGURIA. INSULINE FAST ACTING - Andamento mensile del costo medio per DDD

(Dati aggiornati al mese di dic-2022)

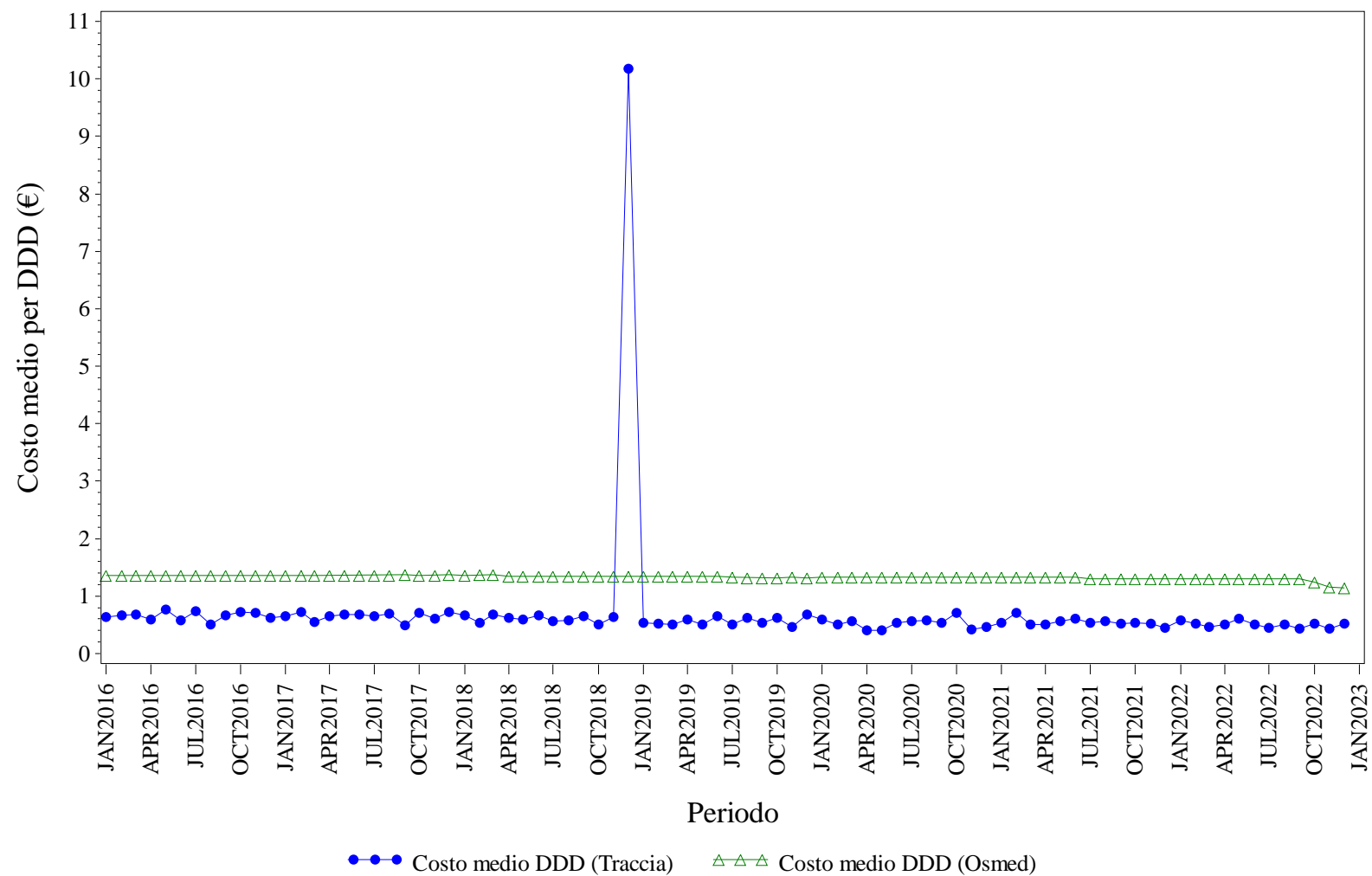

Elaborazione AIFA – Ufficio Monitoraggio della spesa farmaceutica
Dato NSIS/Tracciabilita' e flusso Osmed



INSULINE FAST ACTING - Distribuzione dei consumi (DDD) secondo il canale di erogazione nel periodo 2016-2022

Regione	Anno	% di DDD in convenzionata (osmed)	% di DDD nel canale ospedaliero (tracciabilità)
LIGURIA	2016	85.17%	14.83%
LIGURIA	2017	86.46%	13.54%
LIGURIA	2018	88.75%	11.25%
LIGURIA	2019	89.02%	10.98%
LIGURIA	2020	89.42%	10.58%
LIGURIA	2021	89.41%	10.59%
LIGURIA	2022	88.85%	11.15%

Dato 2022 aggiornato al periodo gen-dic

LIGURIA. INSULINE INTERMEDIATE ACTING - Andamento mensile del costo medio per DDD

(Dati aggiornati al mese di dic-2022)

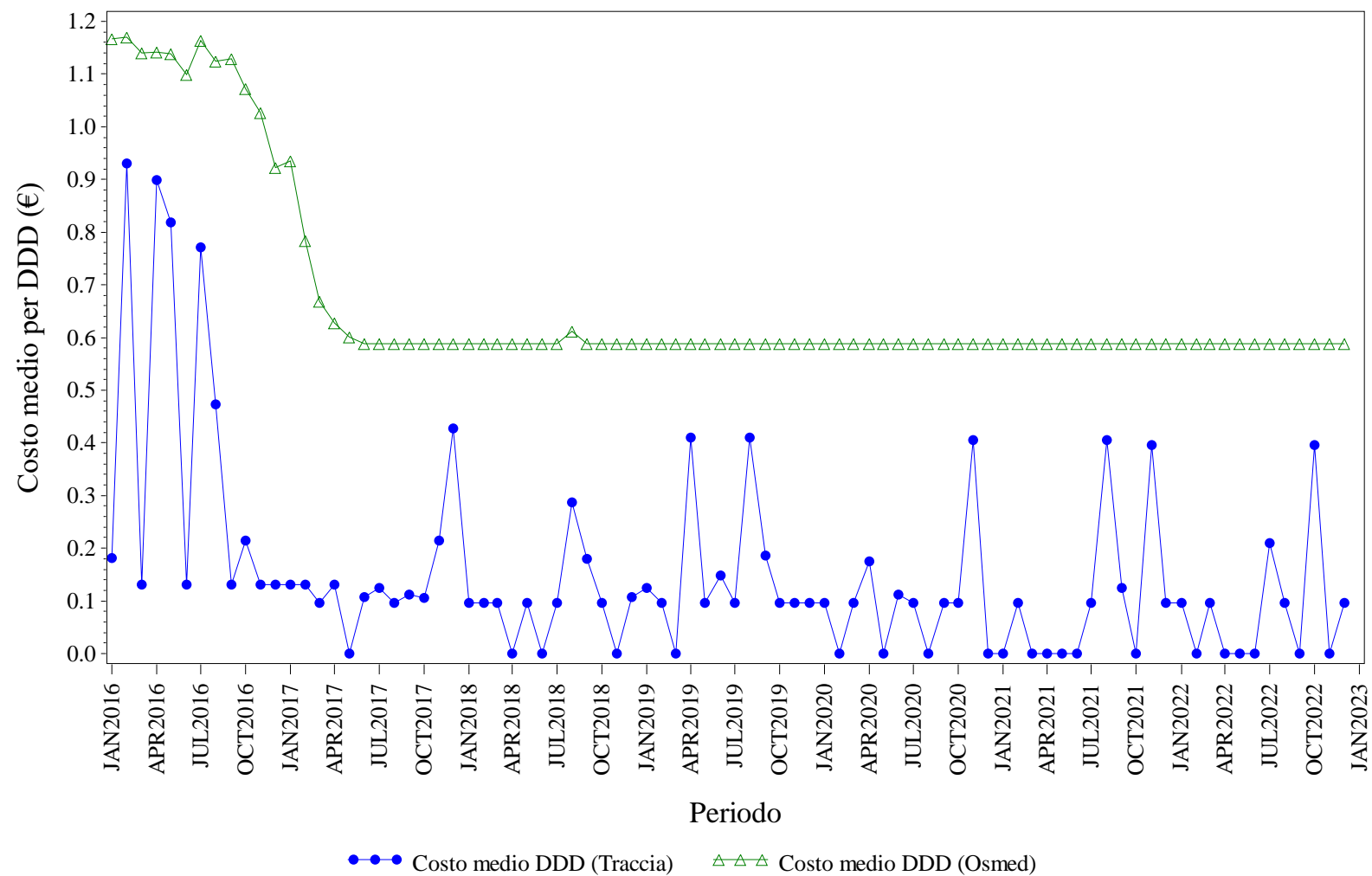

Elaborazione AIFA – Ufficio Monitoraggio della spesa farmaceutica
Dato NSIS/Tracciabilita' e flusso Osmed



INSULINE INTERMEDIATE ACTING - Distribuzione dei consumi (DDD) secondo il canale di erogazione nel periodo 2016-2022

Regione	Anno	% di DDD in convenzionata (osmed)	% di DDD nel canale ospedaliero (tracciabilità)
LIGURIA	2016	89.97%	10.03%
LIGURIA	2017	79.96%	20.04%
LIGURIA	2018	81.37%	18.63%
LIGURIA	2019	80.24%	19.76%
LIGURIA	2020	64.76%	35.24%
LIGURIA	2021	76.16%	23.84%
LIGURIA	2022	74.17%	25.83%

Dato 2022 aggiornato al periodo gen-dic

LIGURIA. INSULINE LONG ACTING - Andamento mensile del costo medio per DDD

(Dati aggiornati al mese di dic-2022)

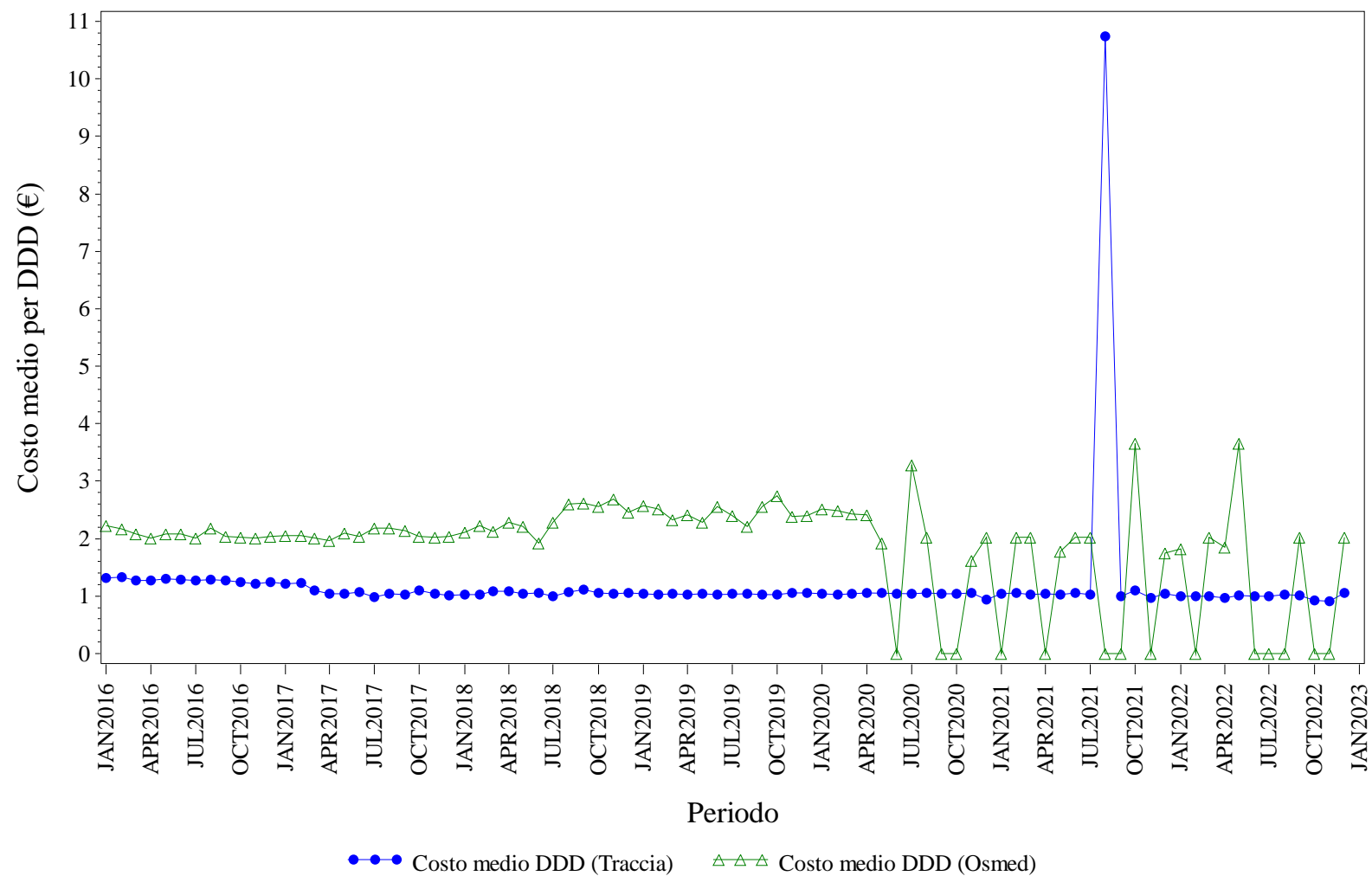

Elaborazione AIFA – Ufficio Monitoraggio della spesa farmaceutica
Dato NSIS/Tracciabilita' e flusso Osmed



INSULINE LONG ACTING - Distribuzione dei consumi (DDD) secondo il canale di erogazione nel periodo 2016-2022

Regione	Anno	% di DDD in convenzionata (osmed)	% di DDD nel canale ospedaliero (tracciabilità)
LIGURIA	2016	0.98%	99.02%
LIGURIA	2017	0.98%	99.02%
LIGURIA	2018	0.70%	99.30%
LIGURIA	2019	0.50%	99.50%
LIGURIA	2020	0.25%	99.75%
LIGURIA	2021	0.02%	99.98%
LIGURIA	2022	0.01%	99.99%

Dato 2022 aggiornato al periodo gen-dic

LIGURIA. RITUXIMAB - Andamento mensile del costo medio per DDD

(Dati aggiornati al mese di dic-2022)

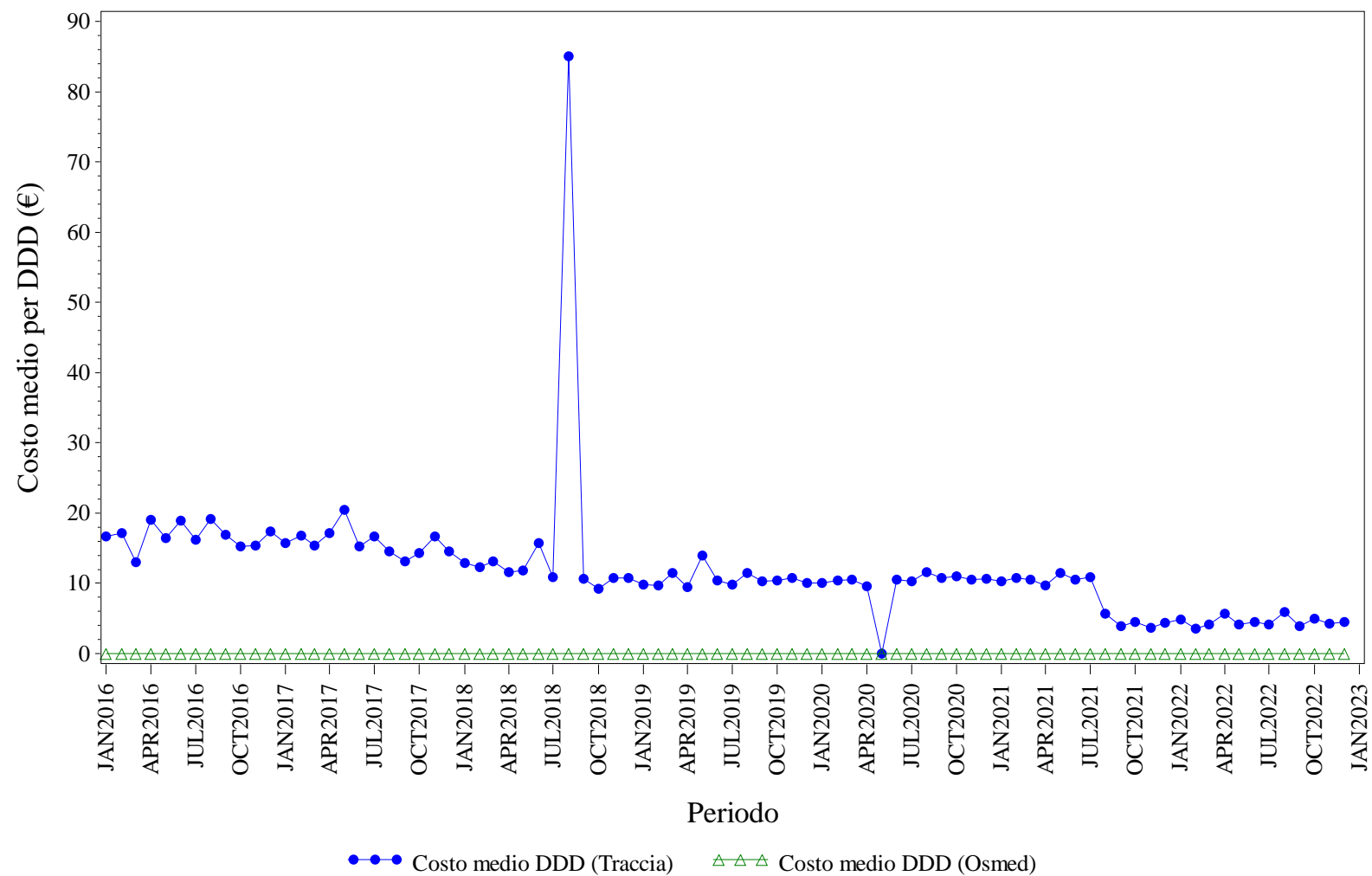

Elaborazione AIFA – Ufficio Monitoraggio della spesa farmaceutica
Dato NSIS/Tracciabilita' e flusso Osmed



RITUXIMAB - Distribuzione dei consumi (DDD) secondo il canale di erogazione nel periodo 2016-2022

Regione	Anno	% di DDD in convenzionata (osmed)	% di DDD nel canale ospedaliero (tracciabilità)
LIGURIA	2016	0.00%	100.0%
LIGURIA	2017	0.00%	100.0%
LIGURIA	2018	0.00%	100.0%
LIGURIA	2019	0.00%	100.0%
LIGURIA	2020	0.00%	100.0%
LIGURIA	2021	0.00%	100.0%
LIGURIA	2022	0.00%	100.0%

Dato 2022 aggiornato al periodo gen-dic

LIGURIA. SOMATROPINE - Andamento mensile del costo medio per DDD

(Dati aggiornati al mese di dic-2022)

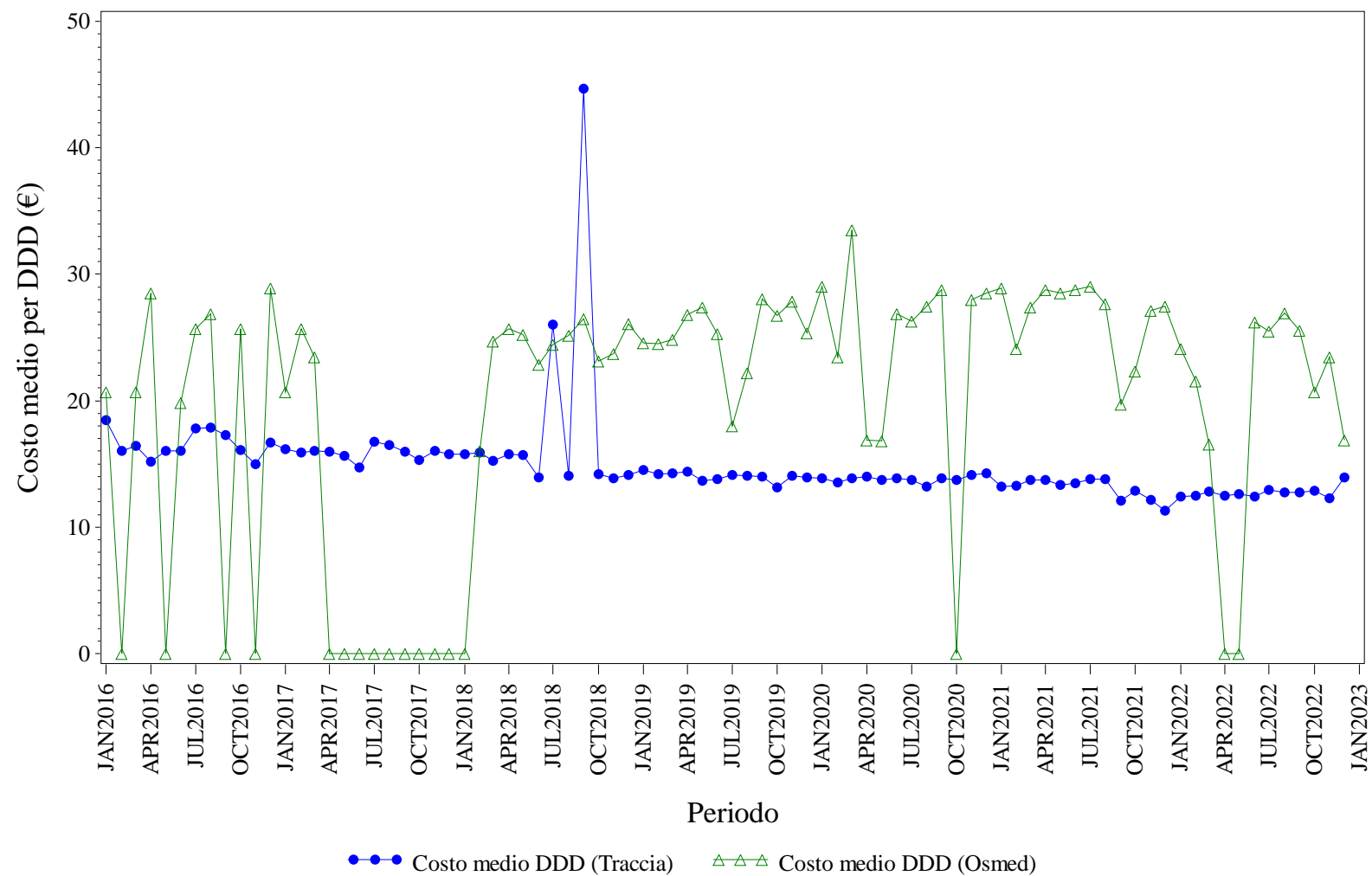

Elaborazione AIFA – Ufficio Monitoraggio della spesa farmaceutica
Dato NSIS/Tracciabilita' e flusso Osmed



SOMATROPINE - Distribuzione dei consumi (DDD) secondo il canale di erogazione nel periodo 2016-2022

Regione	Anno	% di DDD in convenzionata (osmed)	% di DDD nel canale ospedaliero (tracciabilità)
LIGURIA	2016	0.15%	99.85%
LIGURIA	2017	0.10%	99.90%
LIGURIA	2018	2.87%	97.13%
LIGURIA	2019	1.27%	98.73%
LIGURIA	2020	0.58%	99.42%
LIGURIA	2021	0.43%	99.57%
LIGURIA	2022	0.38%	99.62%

Dato 2022 aggiornato al periodo gen-dic

LIGURIA. TERIPARATIDE - Andamento mensile del costo medio per DDD

(Dati aggiornati al mese di dic-2022)

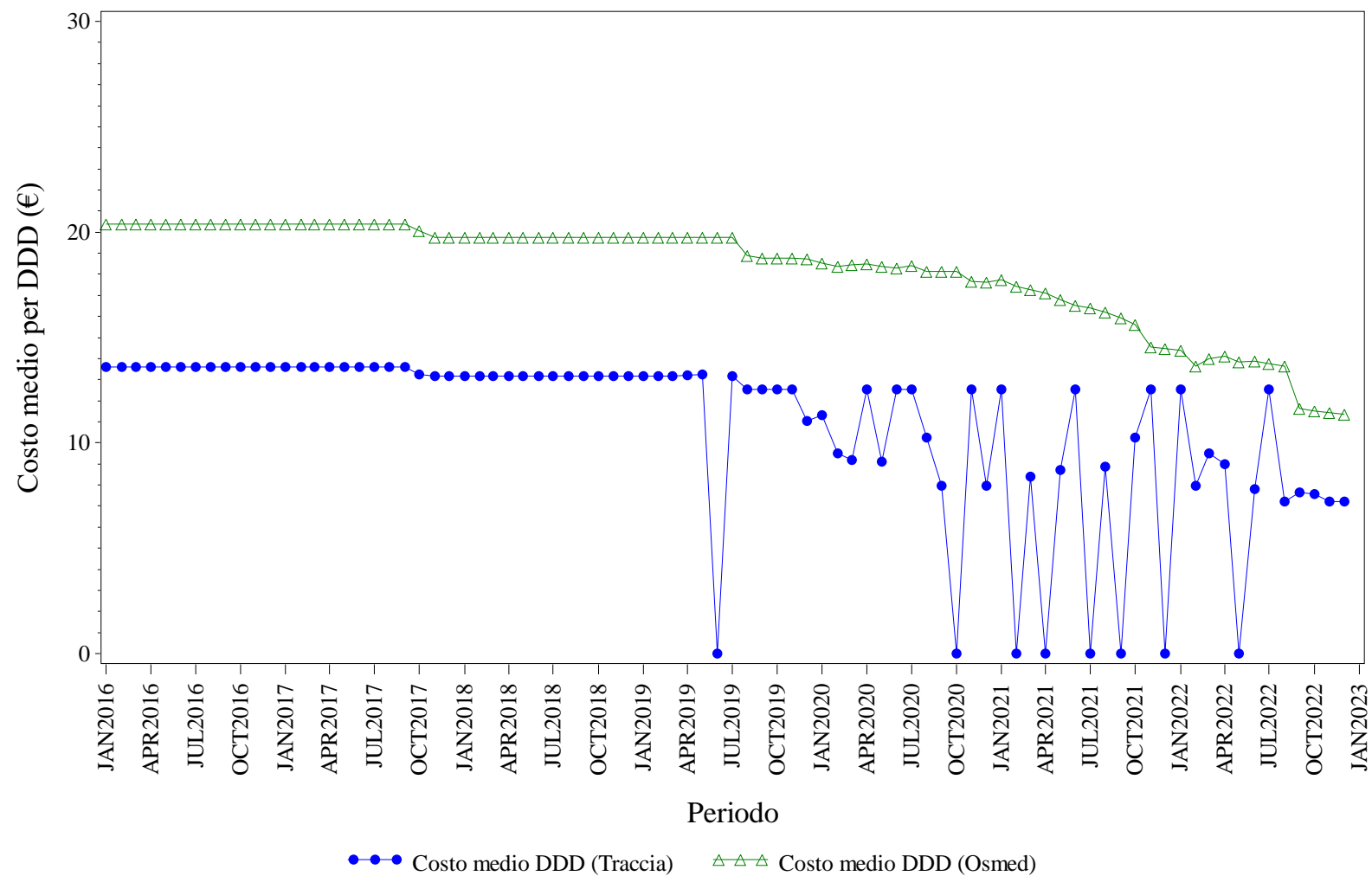

Elaborazione AIFA – Ufficio Monitoraggio della spesa farmaceutica
Dato NSIS/Tracciabilità e flusso Osmed



TERIPARATIDE - Distribuzione dei consumi (DDD) secondo il canale di erogazione nel periodo 2016-2022

Regione	Anno	% di DDD in convenzionata (osmed)	% di DDD nel canale ospedaliero (tracciabilità)
LIGURIA	2016	24.27%	75.73%
LIGURIA	2017	37.33%	62.67%
LIGURIA	2018	80.80%	19.20%
LIGURIA	2019	96.16%	3.84%
LIGURIA	2020	97.23%	2.77%
LIGURIA	2021	99.04%	0.96%
LIGURIA	2022	97.45%	2.55%

Dato 2022 aggiornato al periodo gen-dic

LIGURIA. TRASTUZUMAB - Andamento mensile del costo medio per DDD

(Dati aggiornati al mese di dic-2022)

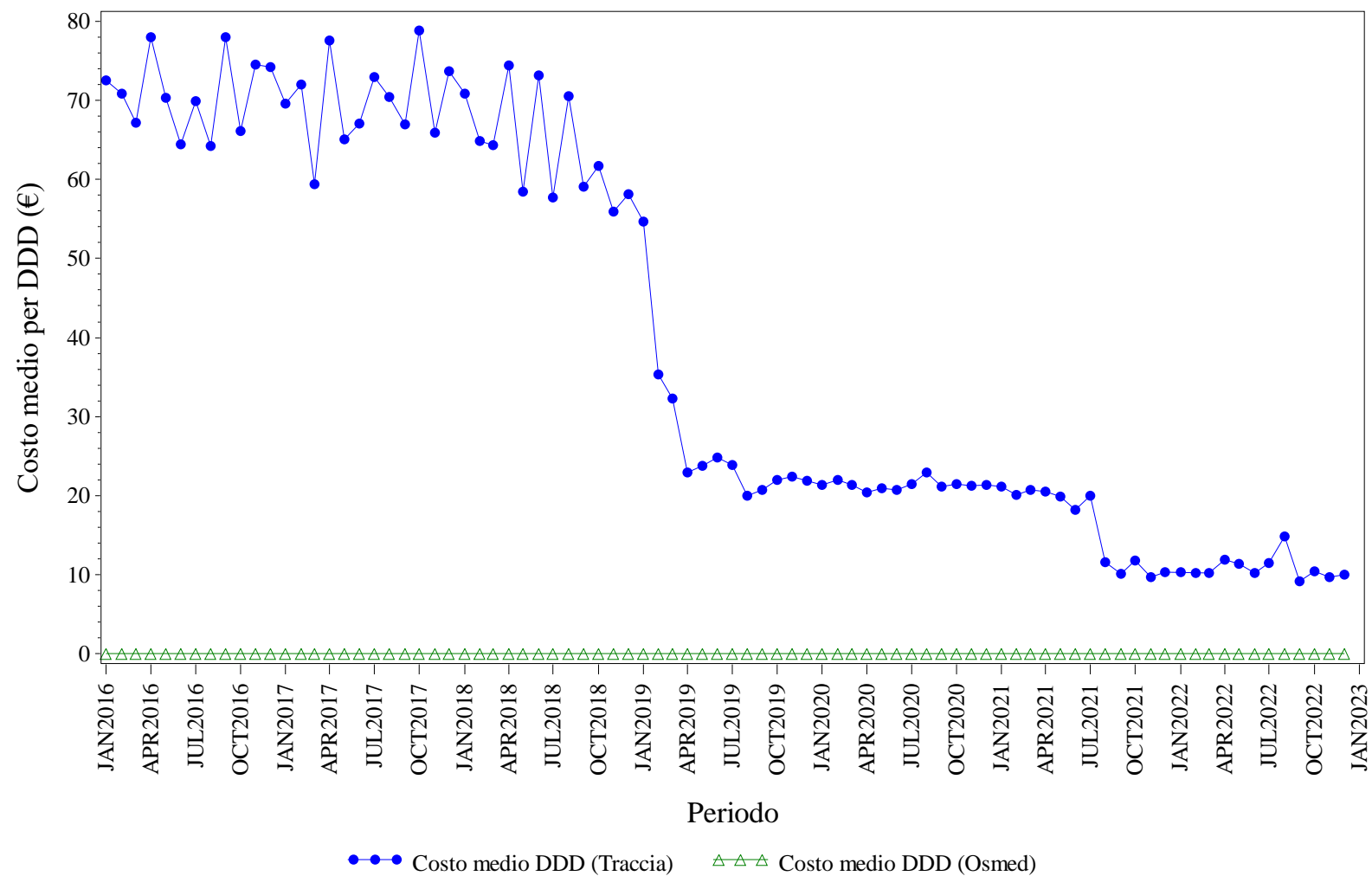

Elaborazione AIFA – Ufficio Monitoraggio della spesa farmaceutica
Dato NSIS/Tracciabilita' e flusso Osmed



TRASTUZUMAB - Distribuzione dei consumi (DDD) secondo il canale di erogazione nel periodo 2016-2022

Regione	Anno	% di DDD in convenzionata (osmed)	% di DDD nel canale ospedaliero (tracciabilità)
LIGURIA	2016	0.00%	100.0%
LIGURIA	2017	0.00%	100.0%
LIGURIA	2018	0.00%	100.0%
LIGURIA	2019	0.00%	100.0%
LIGURIA	2020	0.00%	100.0%
LIGURIA	2021	0.00%	100.0%
LIGURIA	2022	0.00%	100.0%

Dato 2022 aggiornato al periodo gen-dic



LOMBARDIA. Trend mensile costo medio per DDD

LOMBARDIA. ANTI TNF-ALFA - Andamento mensile del costo medio per DDD

(Dati aggiornati al mese di dic-2022)

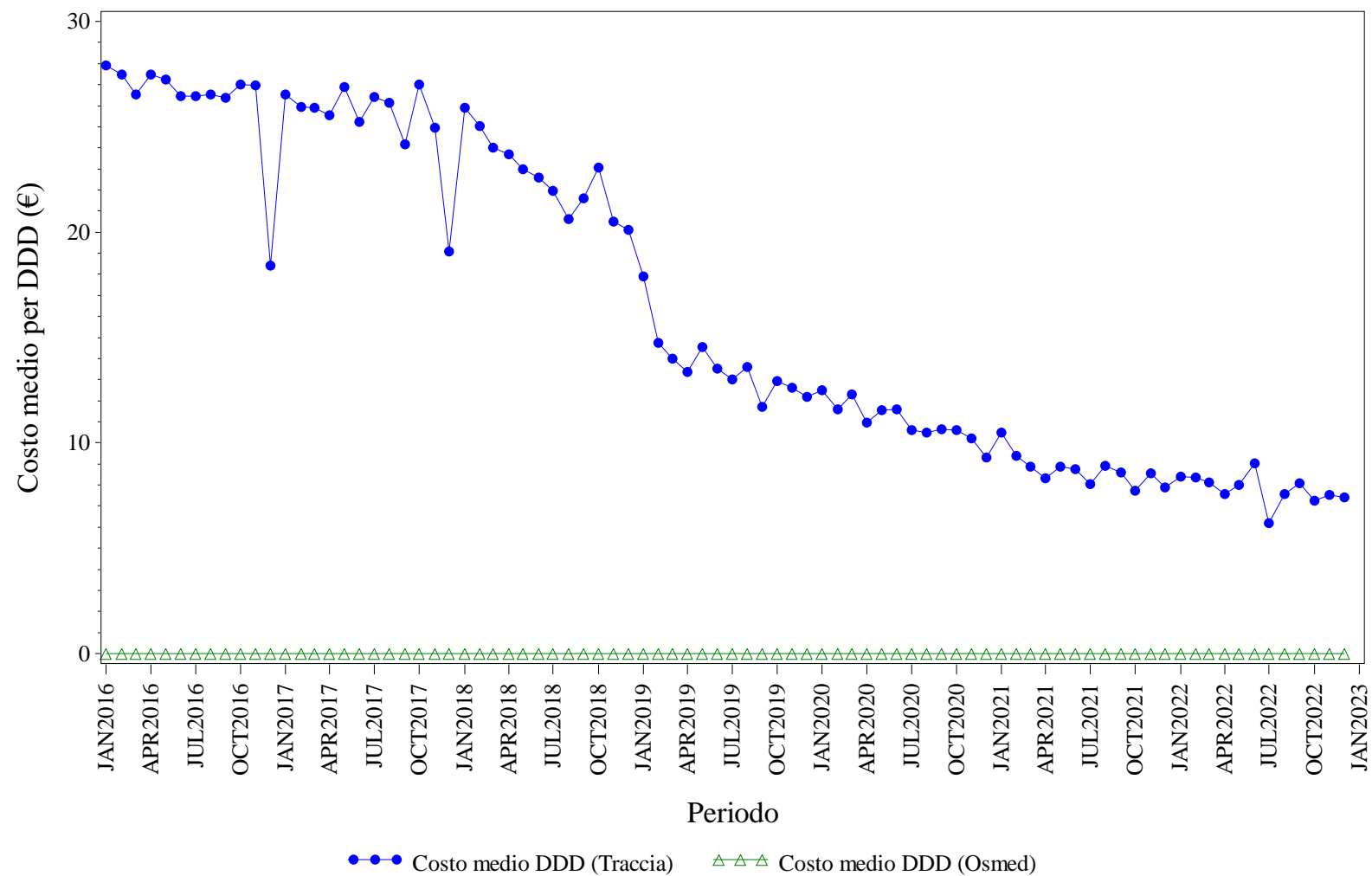

Elaborazione AIFA – Ufficio Monitoraggio della spesa farmaceutica
Dato NSIS/Tracciabilita' e flusso Osmed



ANTI TNF-ALFA - Distribuzione dei consumi (DDD) secondo il canale di erogazione nel periodo 2016-2022

Regione	Anno	% di DDD in convenzionata (osmed)	% di DDD nel canale ospedaliero (tracciabilità)
LOMBARDIA	2016	0.00%	100.0%
LOMBARDIA	2017	0.00%	100.0%
LOMBARDIA	2018	0.00%	100.0%
LOMBARDIA	2019	0.00%	100.0%
LOMBARDIA	2020	0.00%	100.0%
LOMBARDIA	2021	0.00%	100.0%
LOMBARDIA	2022	0.00%	100.0%

Dato 2022 aggiornato al periodo gen-dic

LOMBARDIA. BEVACIZUMAB - Andamento mensile del costo medio per DDD

(Dati aggiornati al mese di dic-2022)

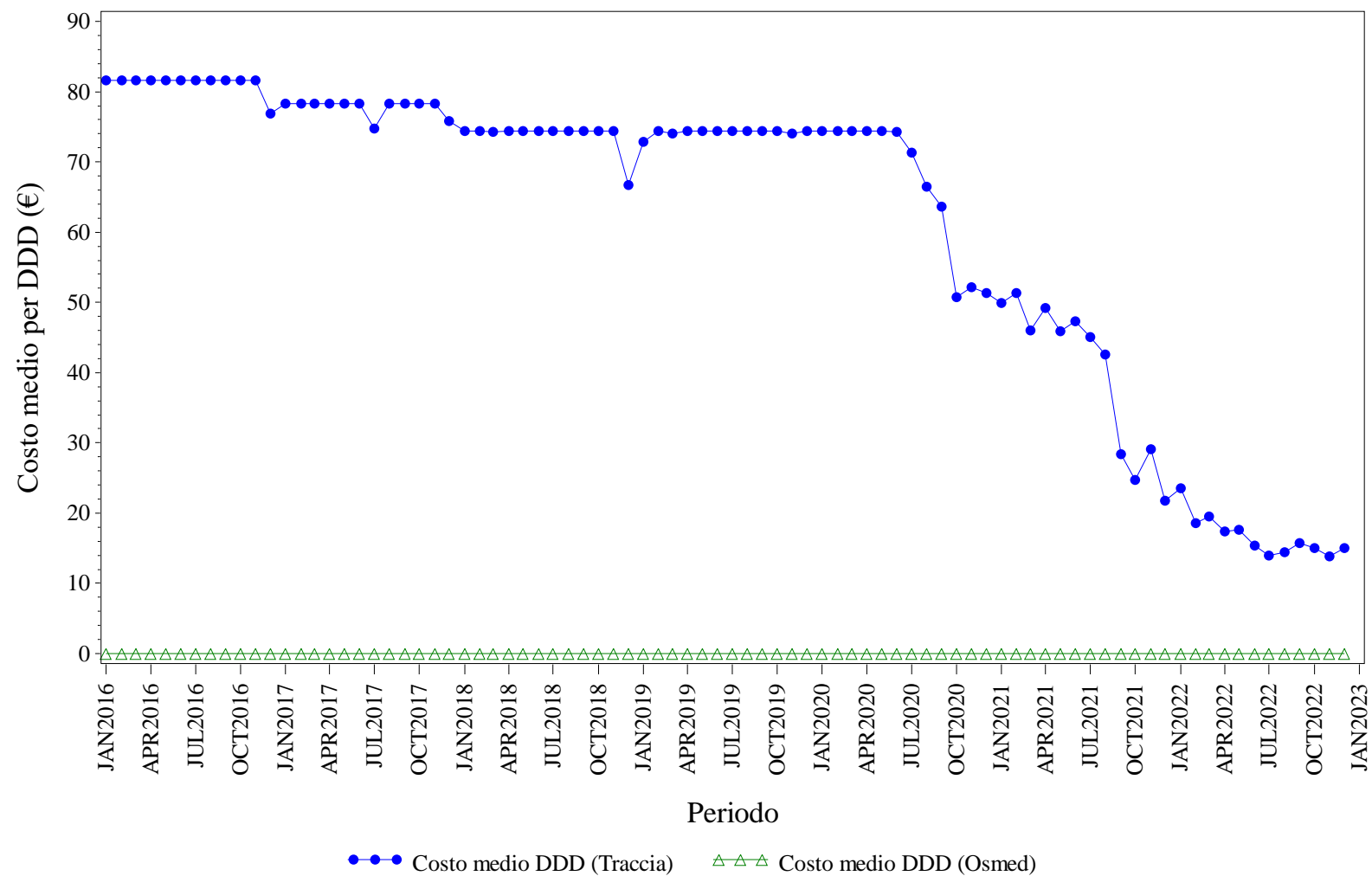

Elaborazione AIFA – Ufficio Monitoraggio della spesa farmaceutica
Dato NSIS/Tracciabilita' e flusso Osmed



BEVACIZUMAB - Distribuzione dei consumi (DDD) secondo il canale di erogazione nel periodo 2016-2022

Regione	Anno	% di DDD in convenzionata (osmed)	% di DDD nel canale ospedaliero (tracciabilità)
LOMBARDIA	2016	0.00%	100.0%
LOMBARDIA	2017	0.00%	100.0%
LOMBARDIA	2018	0.00%	100.0%
LOMBARDIA	2019	0.00%	100.0%
LOMBARDIA	2020	0.00%	100.0%
LOMBARDIA	2021	0.00%	100.0%
LOMBARDIA	2022	0.00%	100.0%

Dato 2022 aggiornato al periodo gen-dic

LOMBARDIA. EPARINE A BASSO PESO MOLECOLARE - Andamento mensile del costo medio per DDD

(Dati aggiornati al mese di dic-2022)

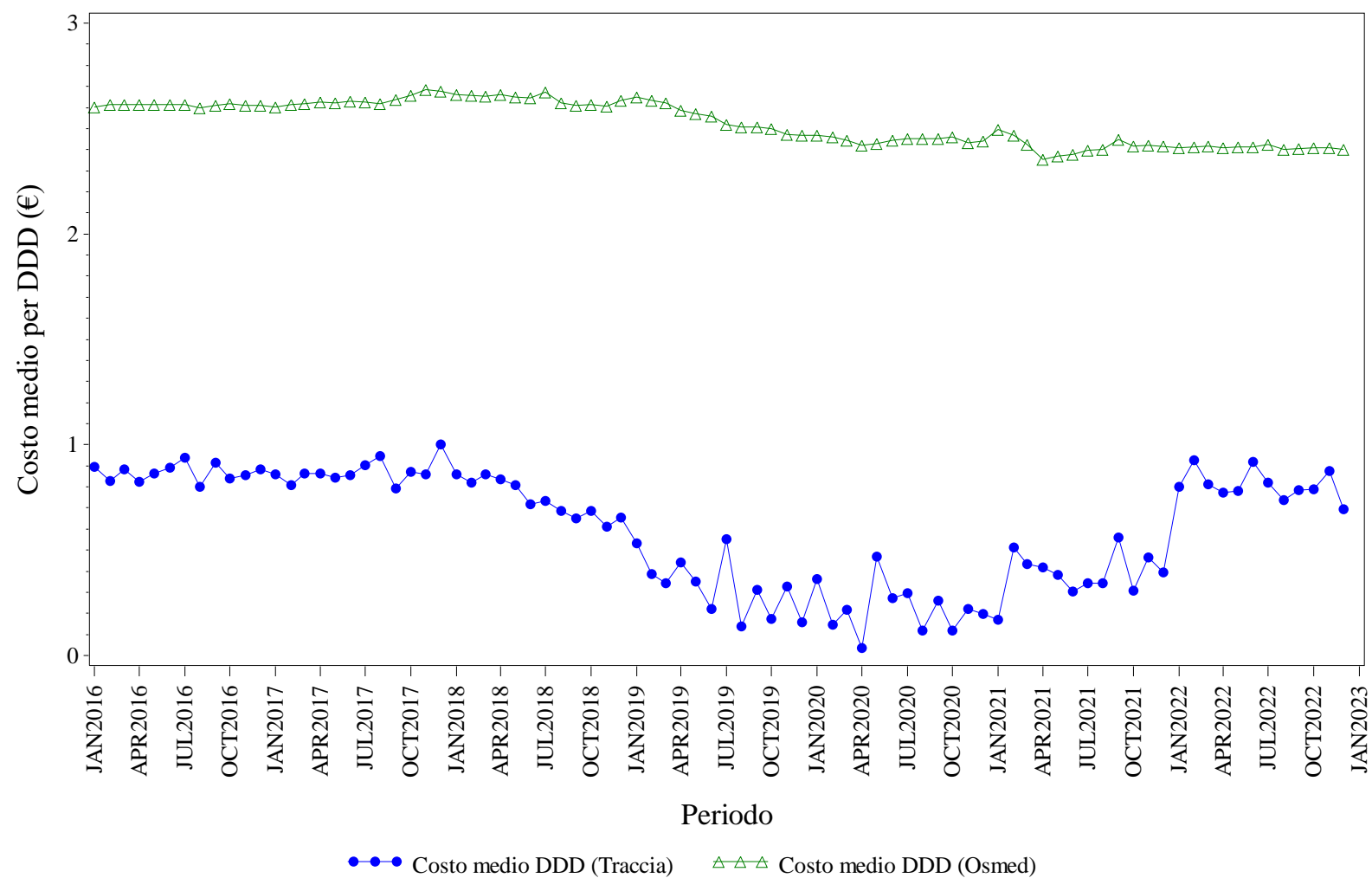

Elaborazione AIFA – Ufficio Monitoraggio della spesa farmaceutica
Dato NSIS/Tracciabilità e flusso Osmed



EPARINE A BASSO PESO MOLECOLARE - Distribuzione dei consumi (DDD) secondo il canale di erogazione nel periodo 2016-2022

Regione	Anno	% di DDD in convenzionata (osmed)	% di DDD nel canale ospedaliero (tracciabilità)
LOMBARDIA	2016	68.92%	31.08%
LOMBARDIA	2017	67.90%	32.10%
LOMBARDIA	2018	67.73%	32.27%
LOMBARDIA	2019	67.04%	32.96%
LOMBARDIA	2020	64.46%	35.54%
LOMBARDIA	2021	68.71%	31.29%
LOMBARDIA	2022	68.11%	31.89%

Dato 2022 aggiornato al periodo gen-dic

LOMBARDIA. EPOETINE - Andamento mensile del costo medio per DDD

(Dati aggiornati al mese di dic-2022)

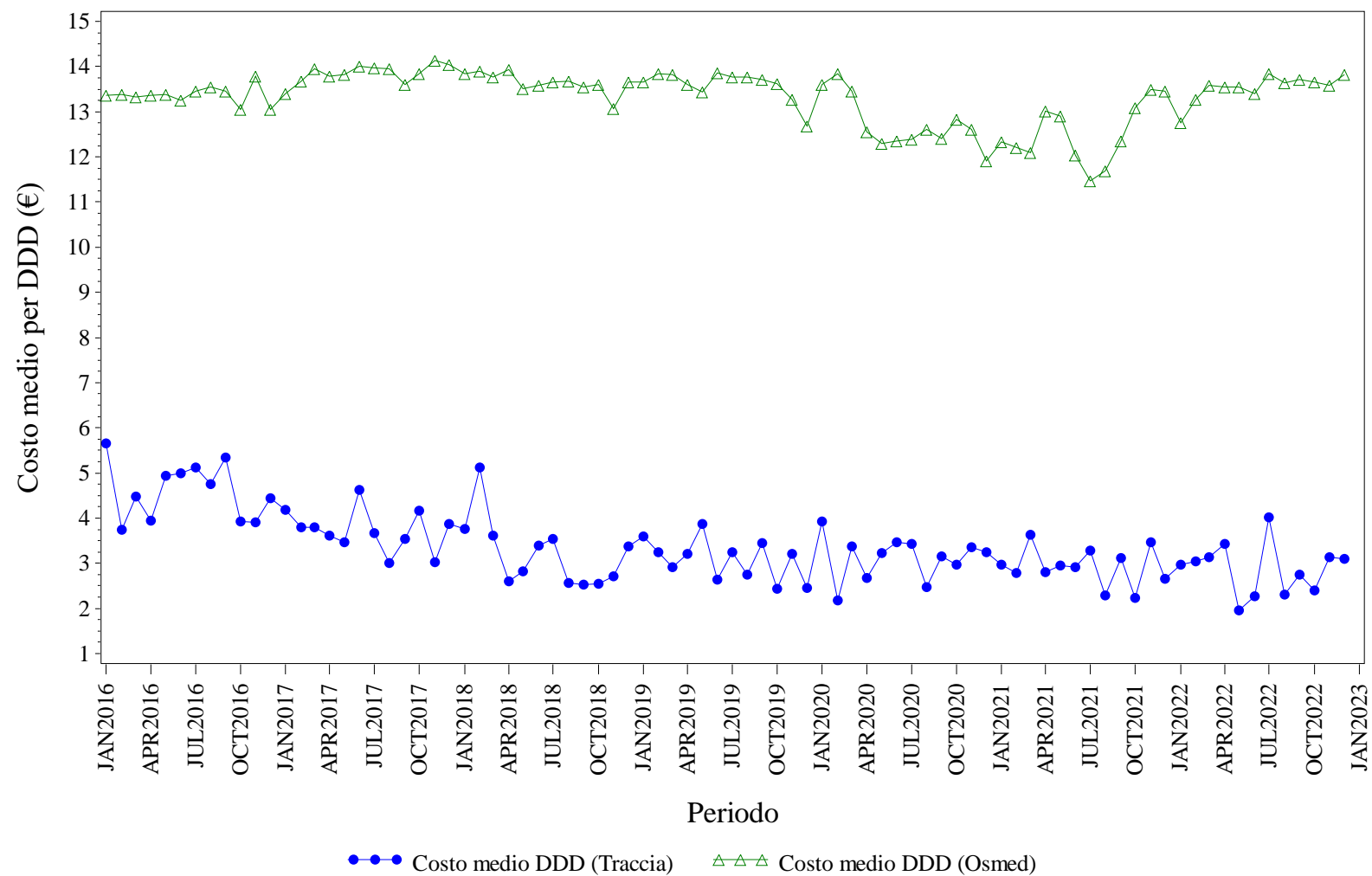

Elaborazione AIFA – Ufficio Monitoraggio della spesa farmaceutica
Dato NSIS/Tracciabilita' e flusso Osmed



EPOETINE - Distribuzione dei consumi (DDD) secondo il canale di erogazione nel periodo 2016-2022

Regione	Anno	% di DDD in convenzionata (osmed)	% di DDD nel canale ospedaliero (tracciabilità)
LOMBARDIA	2016	3.22%	96.78%
LOMBARDIA	2017	3.03%	96.97%
LOMBARDIA	2018	4.05%	95.95%
LOMBARDIA	2019	3.89%	96.11%
LOMBARDIA	2020	5.83%	94.17%
LOMBARDIA	2021	5.27%	94.73%
LOMBARDIA	2022	2.67%	97.33%

Dato 2022 aggiornato al periodo gen-dic

LOMBARDIA. FATTORI DELLA CRESCITA - Andamento mensile del costo medio per DDD

(Dati aggiornati al mese di dic-2022)

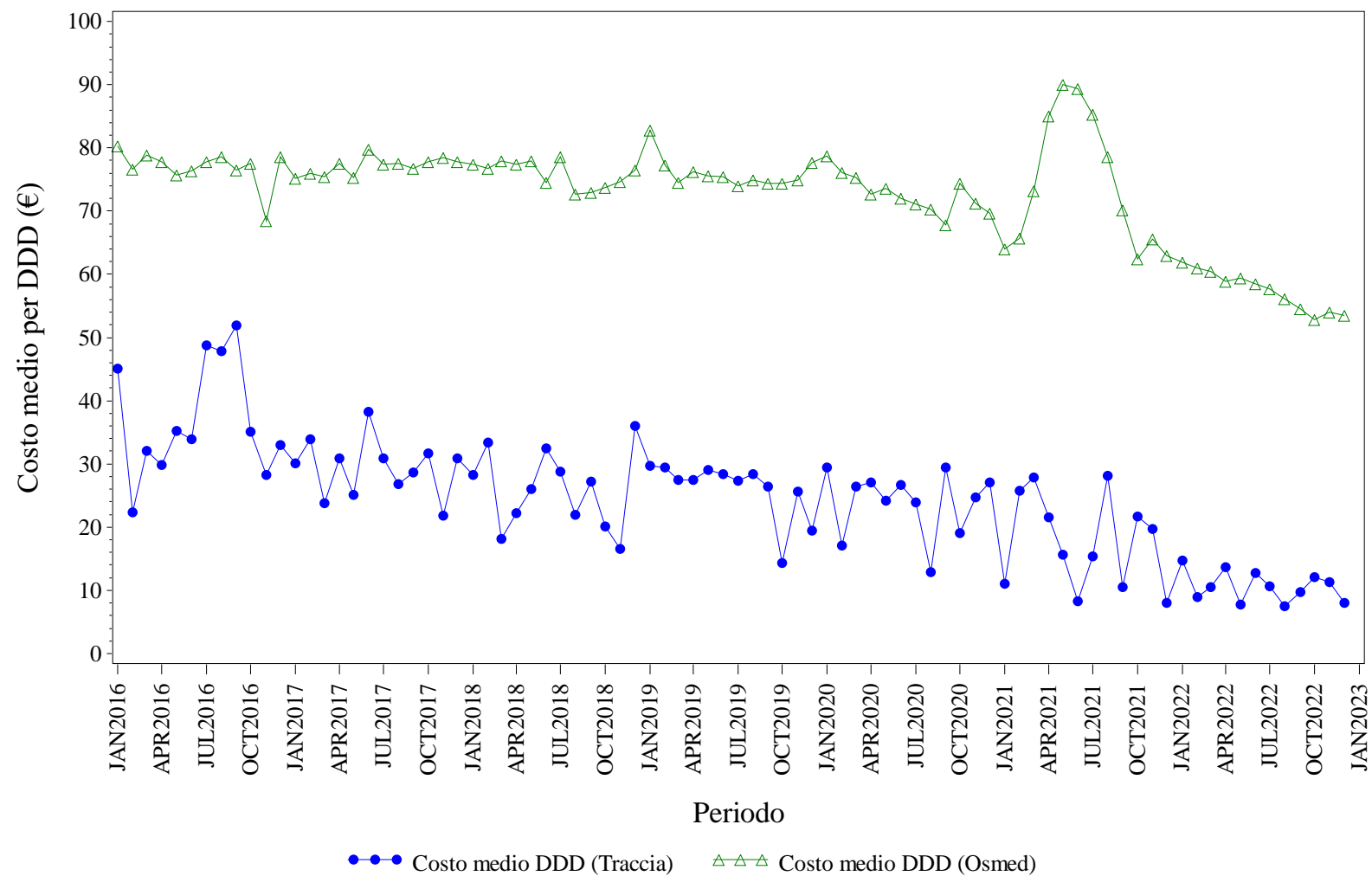

Elaborazione AIFA – Ufficio Monitoraggio della spesa farmaceutica
Dato NSIS/Tracciabilità e flusso Osmed



FATTORI DELLA CRESCITA - Distribuzione dei consumi (DDD) secondo il canale di erogazione nel periodo 2016-2022

Regione	Anno	% di DDD in convenzionata (osmed)	% di DDD nel canale ospedaliero (tracciabilità)
LOMBARDIA	2016	9.38%	90.62%
LOMBARDIA	2017	9.63%	90.37%
LOMBARDIA	2018	13.06%	86.94%
LOMBARDIA	2019	13.88%	86.12%
LOMBARDIA	2020	12.82%	87.18%
LOMBARDIA	2021	30.32%	69.68%
LOMBARDIA	2022	21.51%	78.49%

Dato 2022 aggiornato al periodo gen-dic

LOMBARDIA. FOLLITROPINE - Andamento mensile del costo medio per DDD

(Dati aggiornati al mese di dic-2022)

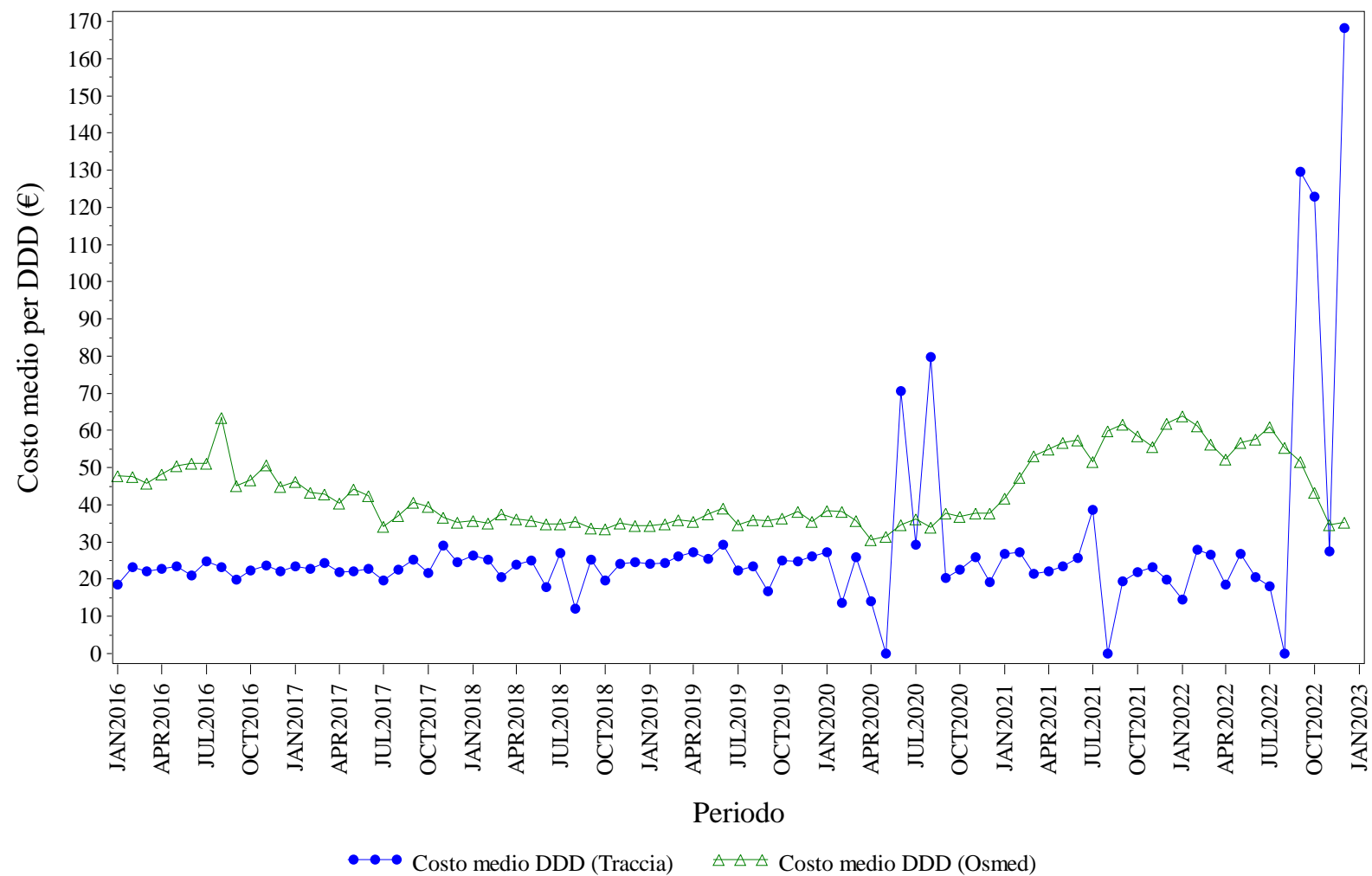

Elaborazione AIFA – Ufficio Monitoraggio della spesa farmaceutica
Dato NSIS/Tracciabilita' e flusso Osmed



FOLLITROPINE - Distribuzione dei consumi (DDD) secondo il canale di erogazione nel periodo 2016-2022

Regione	Anno	% di DDD in convenzionata (osmed)	% di DDD nel canale ospedaliero (tracciabilità)
LOMBARDIA	2016	7.68%	92.32%
LOMBARDIA	2017	14.13%	85.87%
LOMBARDIA	2018	26.49%	73.51%
LOMBARDIA	2019	26.31%	73.69%
LOMBARDIA	2020	29.64%	70.36%
LOMBARDIA	2021	27.32%	72.68%
LOMBARDIA	2022	34.58%	65.42%

Dato 2022 aggiornato al periodo gen-dic

LOMBARDIA. INSULINE COMBinate (LONG/INTERMEDIATE CON FAST) - Andamento mensile del costo medio per DDD

(Dati aggiornati al mese di dic-2022)

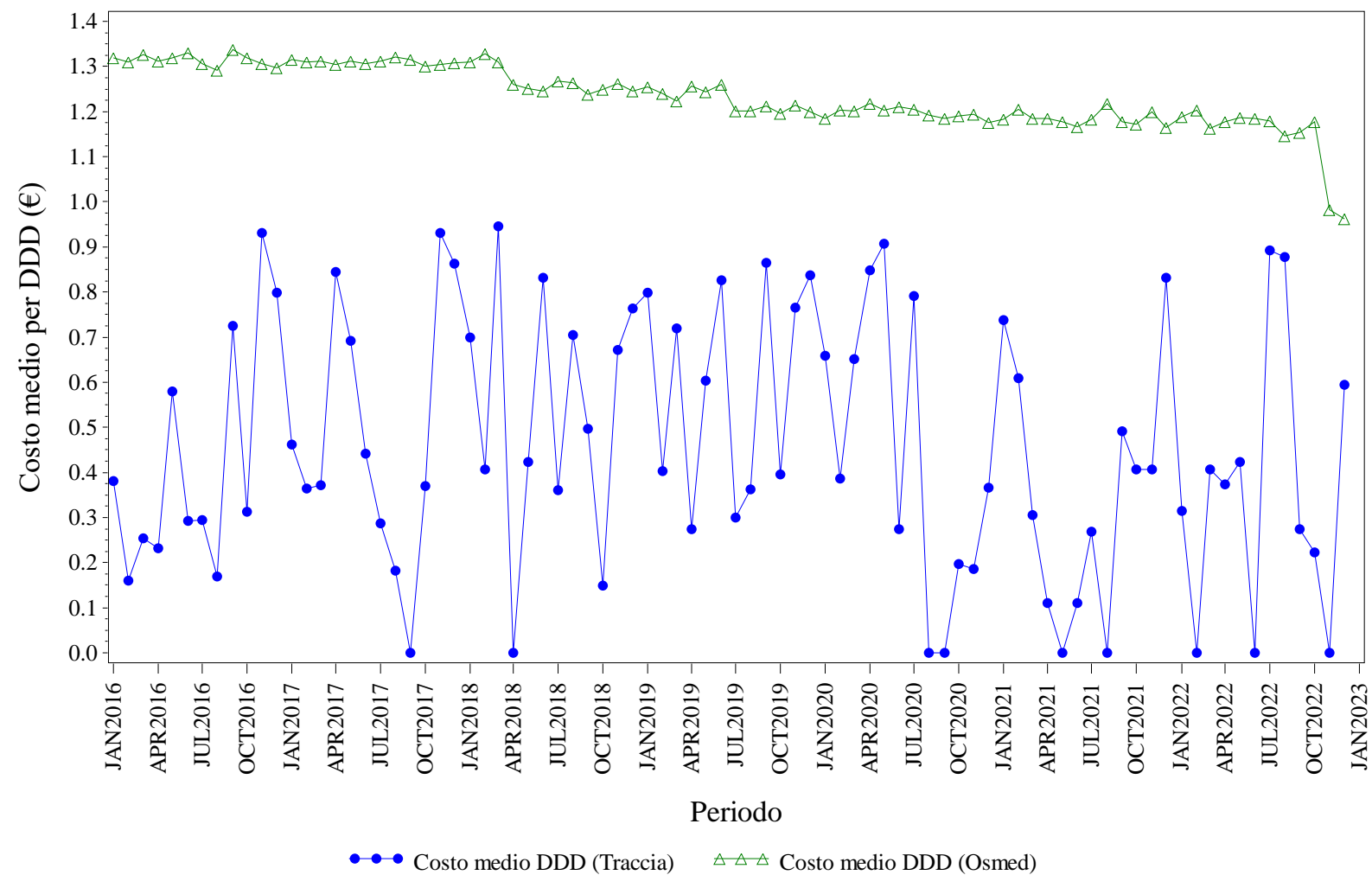

Elaborazione AIFA – Ufficio Monitoraggio della spesa farmaceutica
Dato NSIS/Tracciabilita' e flusso Osmed



INSULINE COMBinate (LONG/INTERMEDIATE CON FAST) - Distribuzione dei consumi (DDD) secondo il canale di erogazione nel periodo 2016-2022

Regione	Anno	% di DDD in convenzionata (osmed)	% di DDD nel canale ospedaliero (tracciabilità)
LOMBARDIA	2016	99.36%	0.64%
LOMBARDIA	2017	99.47%	0.53%
LOMBARDIA	2018	99.55%	0.45%
LOMBARDIA	2019	99.21%	0.79%
LOMBARDIA	2020	99.46%	0.54%
LOMBARDIA	2021	99.13%	0.87%
LOMBARDIA	2022	99.06%	0.94%

Dato 2022 aggiornato al periodo gen-dic

LOMBARDIA. INSULINE FAST ACTING - Andamento mensile del costo medio per DDD

(Dati aggiornati al mese di dic-2022)

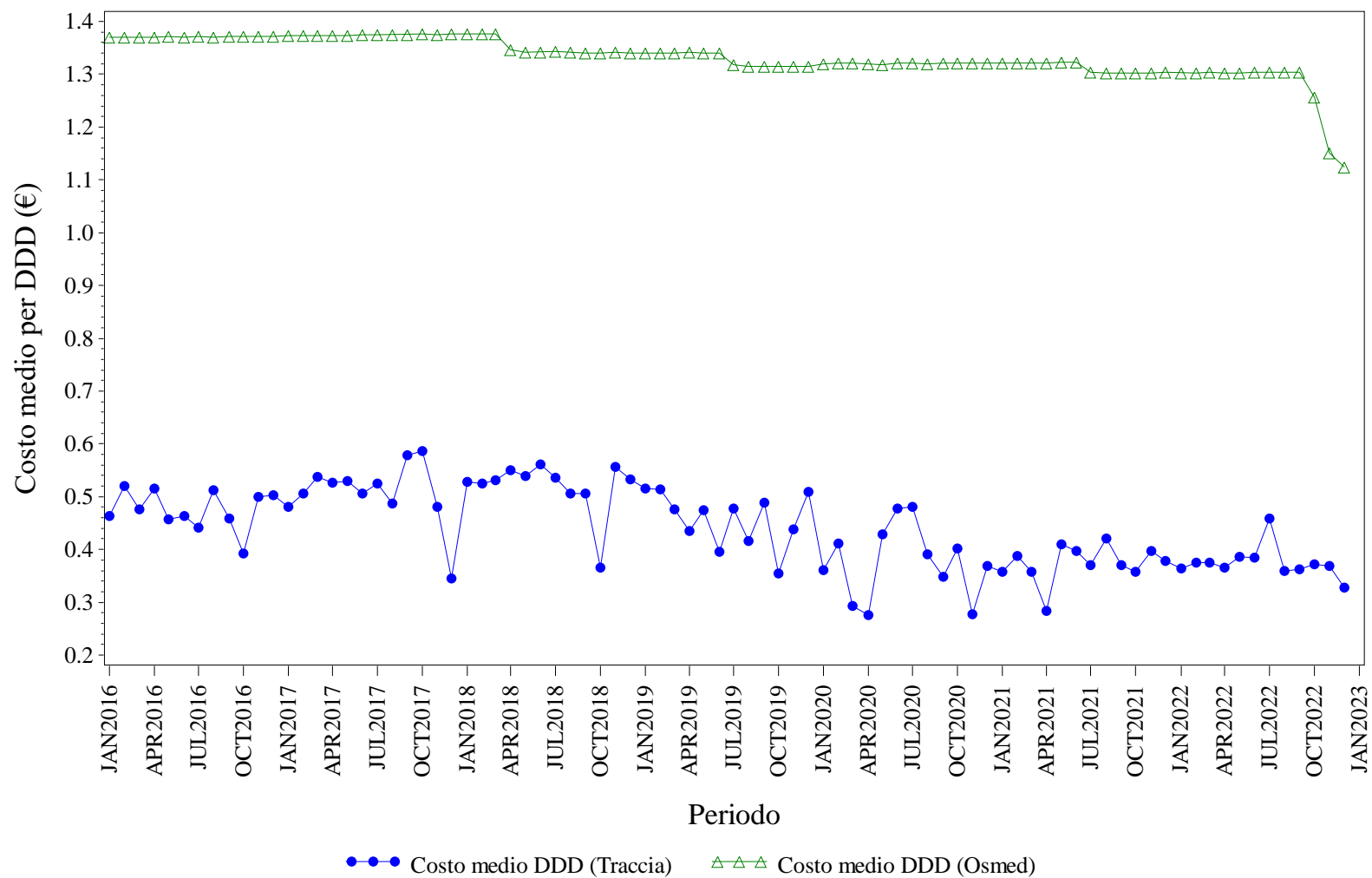

Elaborazione AIFA – Ufficio Monitoraggio della spesa farmaceutica
Dato NSIS/Tracciabilità e flusso Osmed



INSULINE FAST ACTING - Distribuzione dei consumi (DDD) secondo il canale di erogazione nel periodo 2016-2022

Regione	Anno	% di DDD in convenzionata (osmed)	% di DDD nel canale ospedaliero (tracciabilità)
LOMBARDIA	2016	96.08%	3.92%
LOMBARDIA	2017	96.09%	3.91%
LOMBARDIA	2018	95.97%	4.03%
LOMBARDIA	2019	95.89%	4.11%
LOMBARDIA	2020	95.33%	4.67%
LOMBARDIA	2021	95.72%	4.28%
LOMBARDIA	2022	95.37%	4.63%

Dato 2022 aggiornato al periodo gen-dic

LOMBARDIA. INSULINE INTERMEDIATE ACTING - Andamento mensile del costo medio per DDD

(Dati aggiornati al mese di dic-2022)

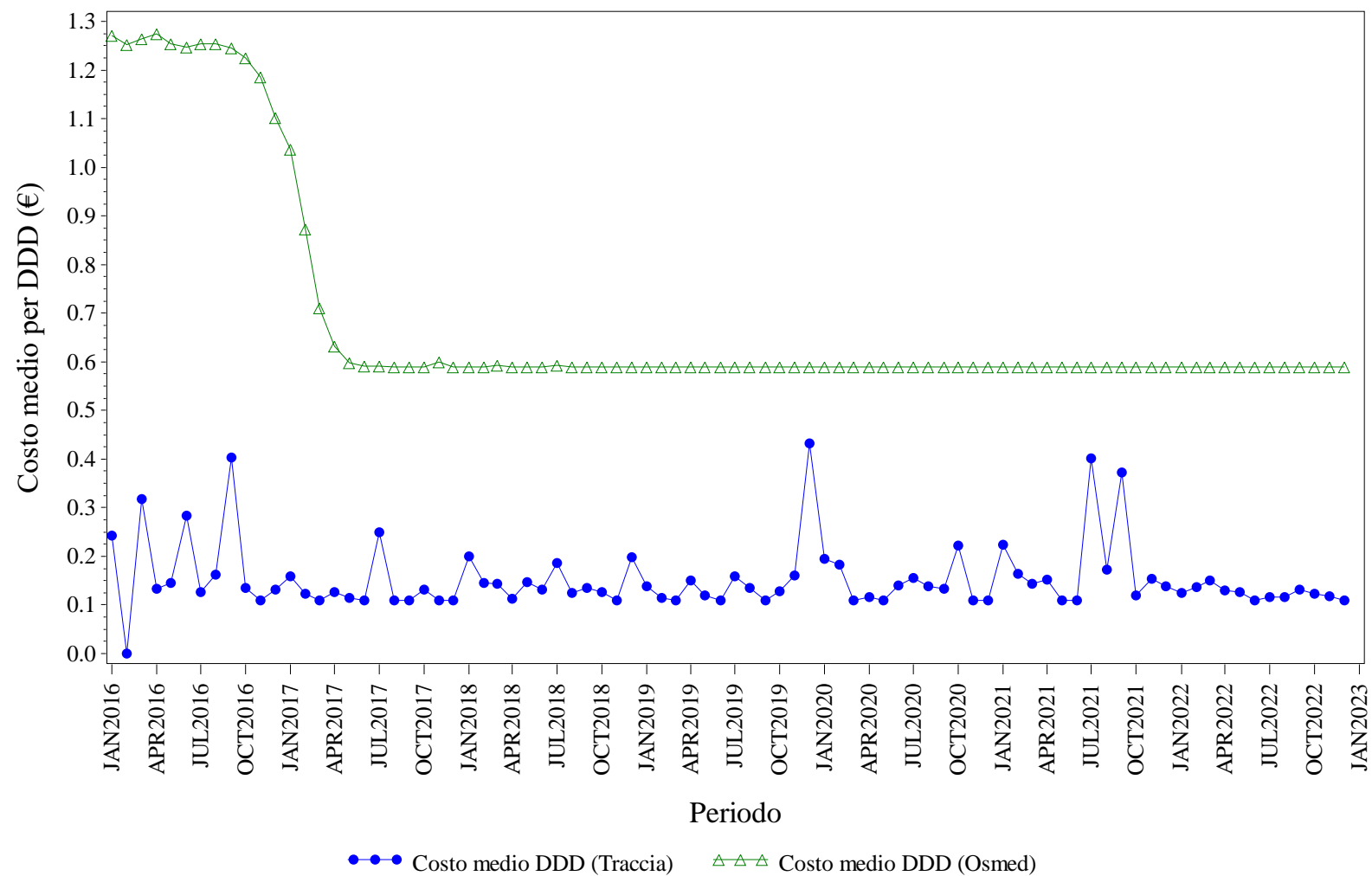

Elaborazione AIFA – Ufficio Monitoraggio della spesa farmaceutica
Dato NSIS/Tracciabilita' e flusso Osmed



INSULINE INTERMEDIATE ACTING - Distribuzione dei consumi (DDD) secondo il canale di erogazione nel periodo 2016-2022

Regione	Anno	% di DDD in convenzionata (osmed)	% di DDD nel canale ospedaliero (tracciabilità)
LOMBARDIA	2016	97.45%	2.55%
LOMBARDIA	2017	90.82%	9.18%
LOMBARDIA	2018	87.96%	12.04%
LOMBARDIA	2019	86.78%	13.22%
LOMBARDIA	2020	81.72%	18.28%
LOMBARDIA	2021	88.31%	11.69%
LOMBARDIA	2022	81.07%	18.93%

Dato 2022 aggiornato al periodo gen-dic

LOMBARDIA. INSULINE LONG ACTING - Andamento mensile del costo medio per DDD

(Dati aggiornati al mese di dic-2022)

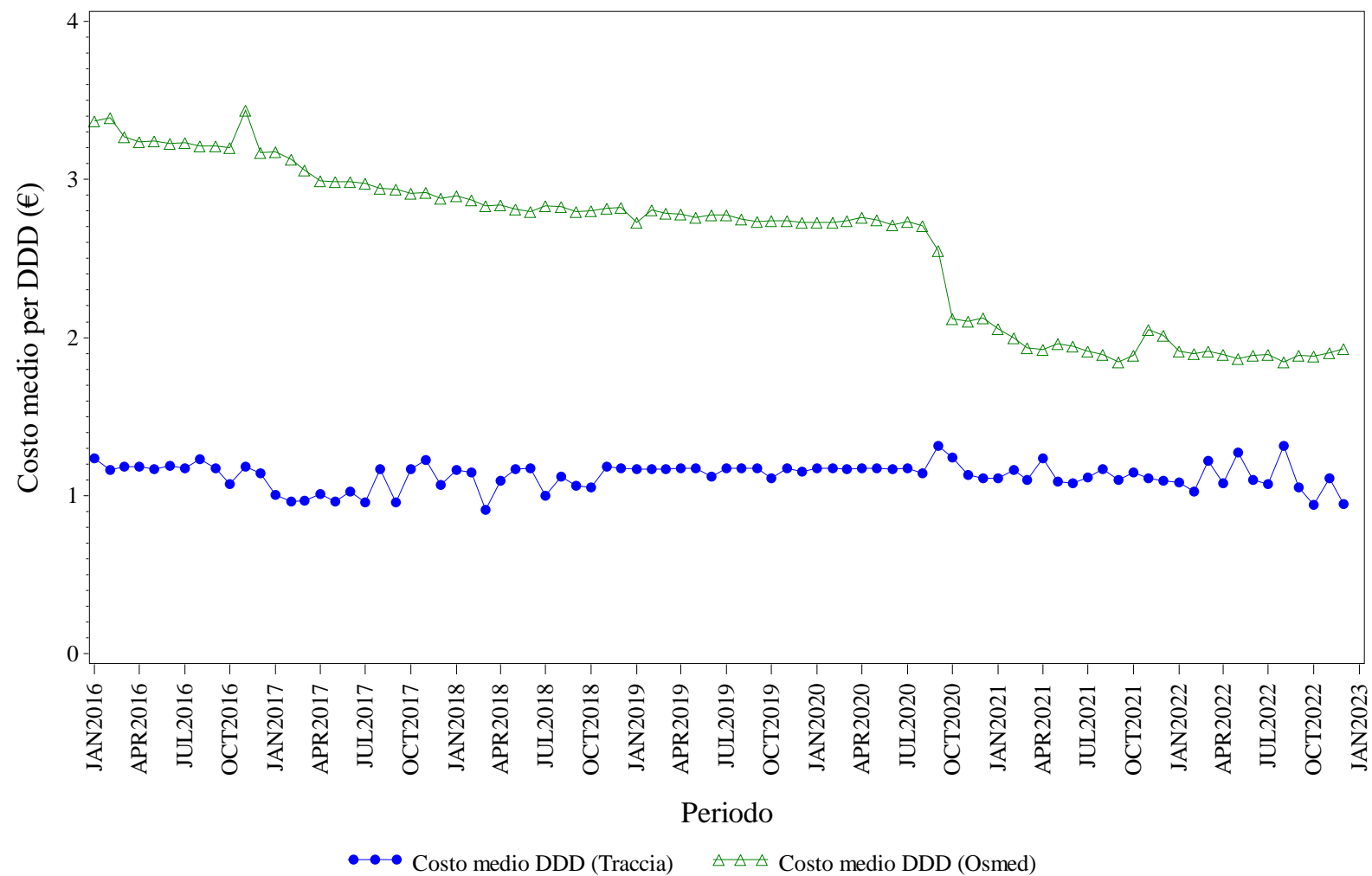

Elaborazione AIFA – Ufficio Monitoraggio della spesa farmaceutica
Dato NSIS/Tracciabilità e flusso Osmed



INSULINE LONG ACTING - Distribuzione dei consumi (DDD) secondo il canale di erogazione nel periodo 2016-2022

Regione	Anno	% di DDD in convenzionata (osmed)	% di DDD nel canale ospedaliero (tracciabilità)
LOMBARDIA	2016	25.59%	74.41%
LOMBARDIA	2017	36.04%	63.96%
LOMBARDIA	2018	49.05%	50.95%
LOMBARDIA	2019	53.17%	46.83%
LOMBARDIA	2020	45.57%	54.43%
LOMBARDIA	2021	9.41%	90.59%
LOMBARDIA	2022	7.67%	92.33%

Dato 2022 aggiornato al periodo gen-dic

LOMBARDIA. RITUXIMAB - Andamento mensile del costo medio per DDD

(Dati aggiornati al mese di dic-2022)

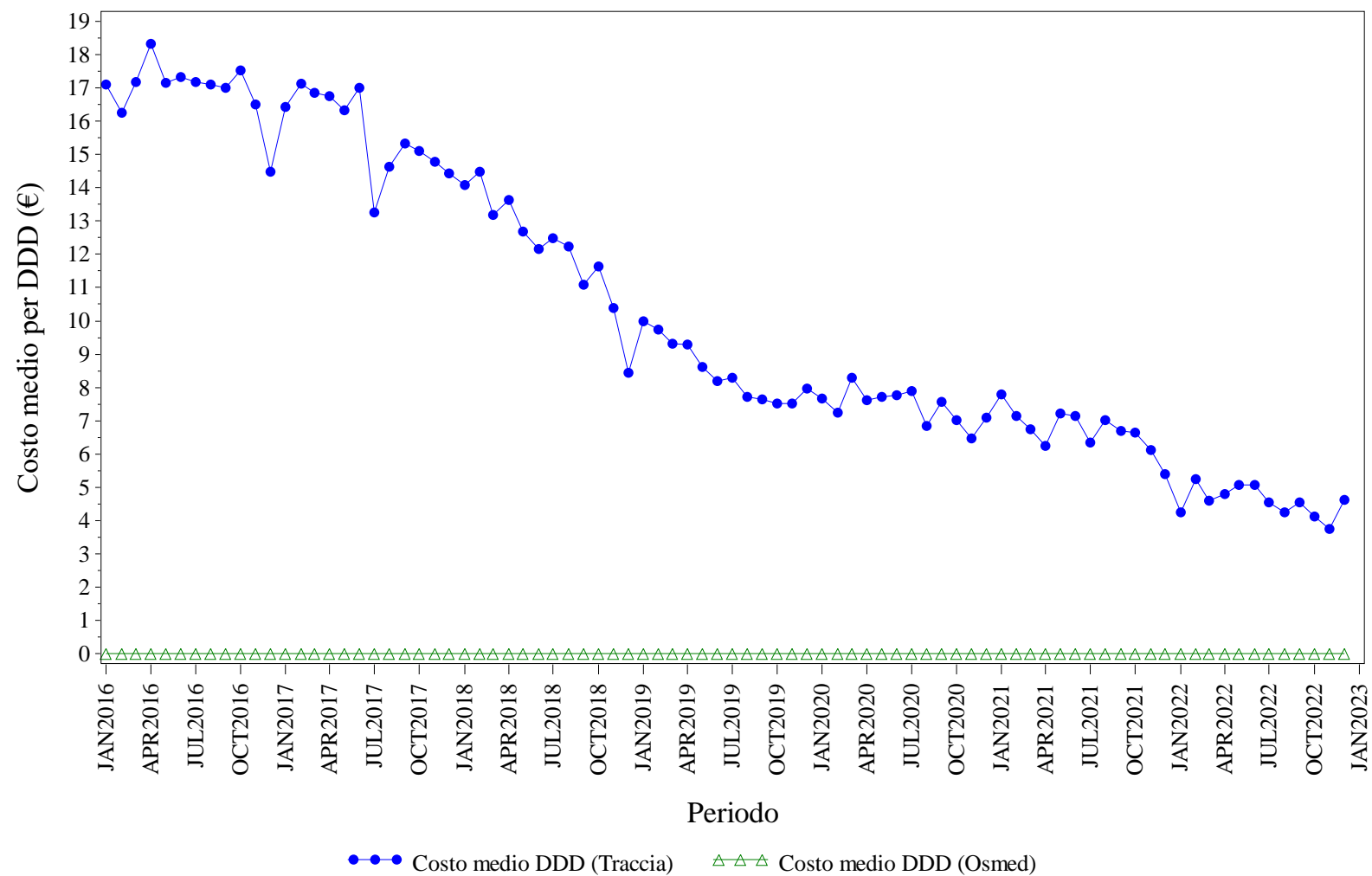

Elaborazione AIFA – Ufficio Monitoraggio della spesa farmaceutica
Dato NSIS/Tracciabilita' e flusso Osmed



RITUXIMAB - Distribuzione dei consumi (DDD) secondo il canale di erogazione nel periodo 2016-2022

Regione	Anno	% di DDD in convenzionata (osmed)	% di DDD nel canale ospedaliero (tracciabilità)
LOMBARDIA	2016	0.00%	100.0%
LOMBARDIA	2017	0.00%	100.0%
LOMBARDIA	2018	0.00%	100.0%
LOMBARDIA	2019	0.00%	100.0%
LOMBARDIA	2020	0.00%	100.0%
LOMBARDIA	2021	0.00%	100.0%
LOMBARDIA	2022	0.00%	100.0%

Dato 2022 aggiornato al periodo gen-dic

LOMBARDIA. SOMATROPINE - Andamento mensile del costo medio per DDD

(Dati aggiornati al mese di dic-2022)

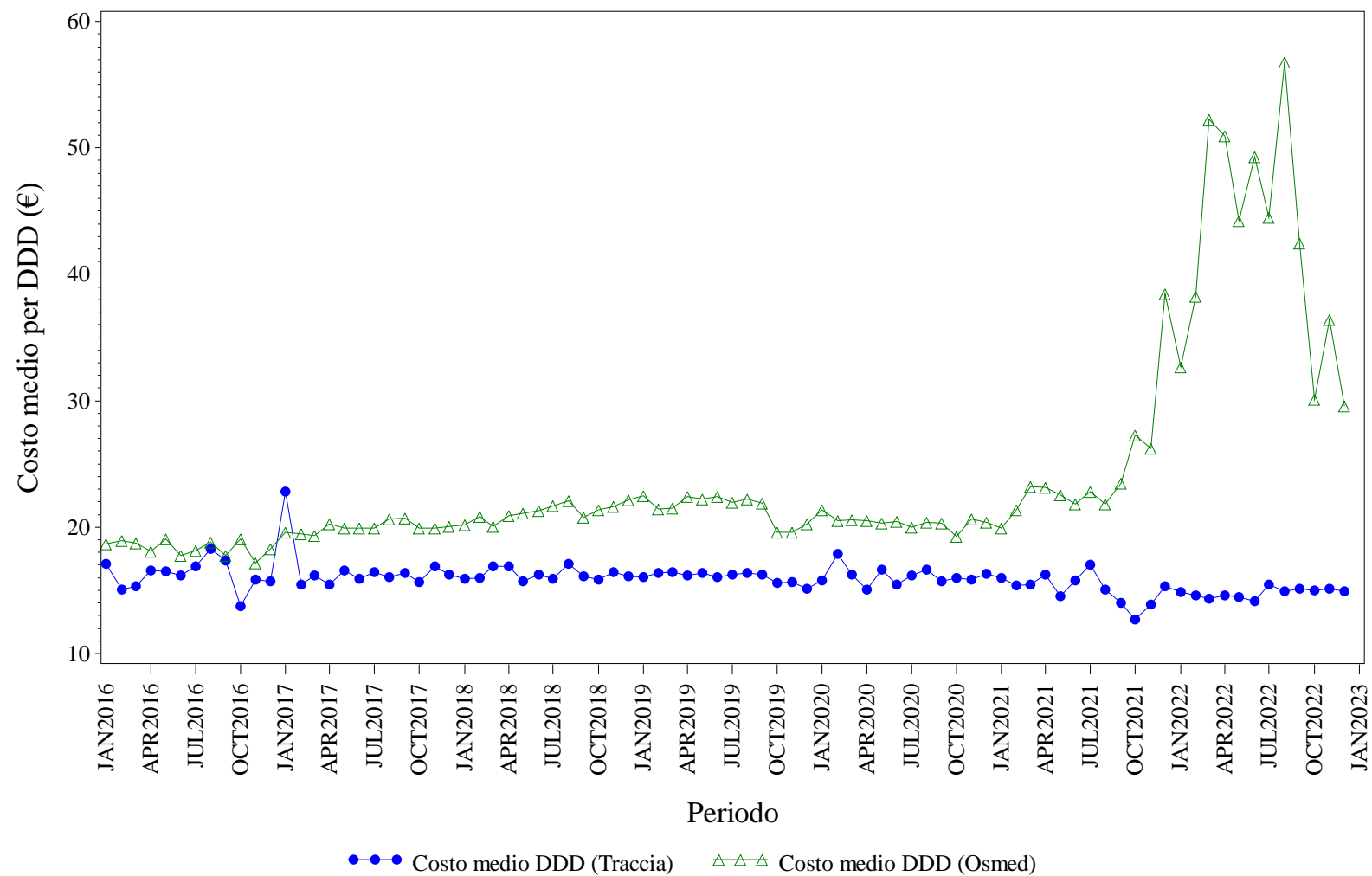

Elaborazione AIFA – Ufficio Monitoraggio della spesa farmaceutica
Dato NSIS/Tracciabilita' e flusso Osmed



SOMATROPINE - Distribuzione dei consumi (DDD) secondo il canale di erogazione nel periodo 2016-2022

Regione	Anno	% di DDD in convenzionata (osmed)	% di DDD nel canale ospedaliero (tracciabilità)
LOMBARDIA	2016	8.29%	91.71%
LOMBARDIA	2017	13.53%	86.47%
LOMBARDIA	2018	24.86%	75.14%
LOMBARDIA	2019	27.77%	72.23%
LOMBARDIA	2020	19.82%	80.18%
LOMBARDIA	2021	21.61%	78.39%
LOMBARDIA	2022	2.53%	97.47%

Dato 2022 aggiornato al periodo gen-dic

LOMBARDIA. TERIPARATIDE - Andamento mensile del costo medio per DDD

(Dati aggiornati al mese di dic-2022)

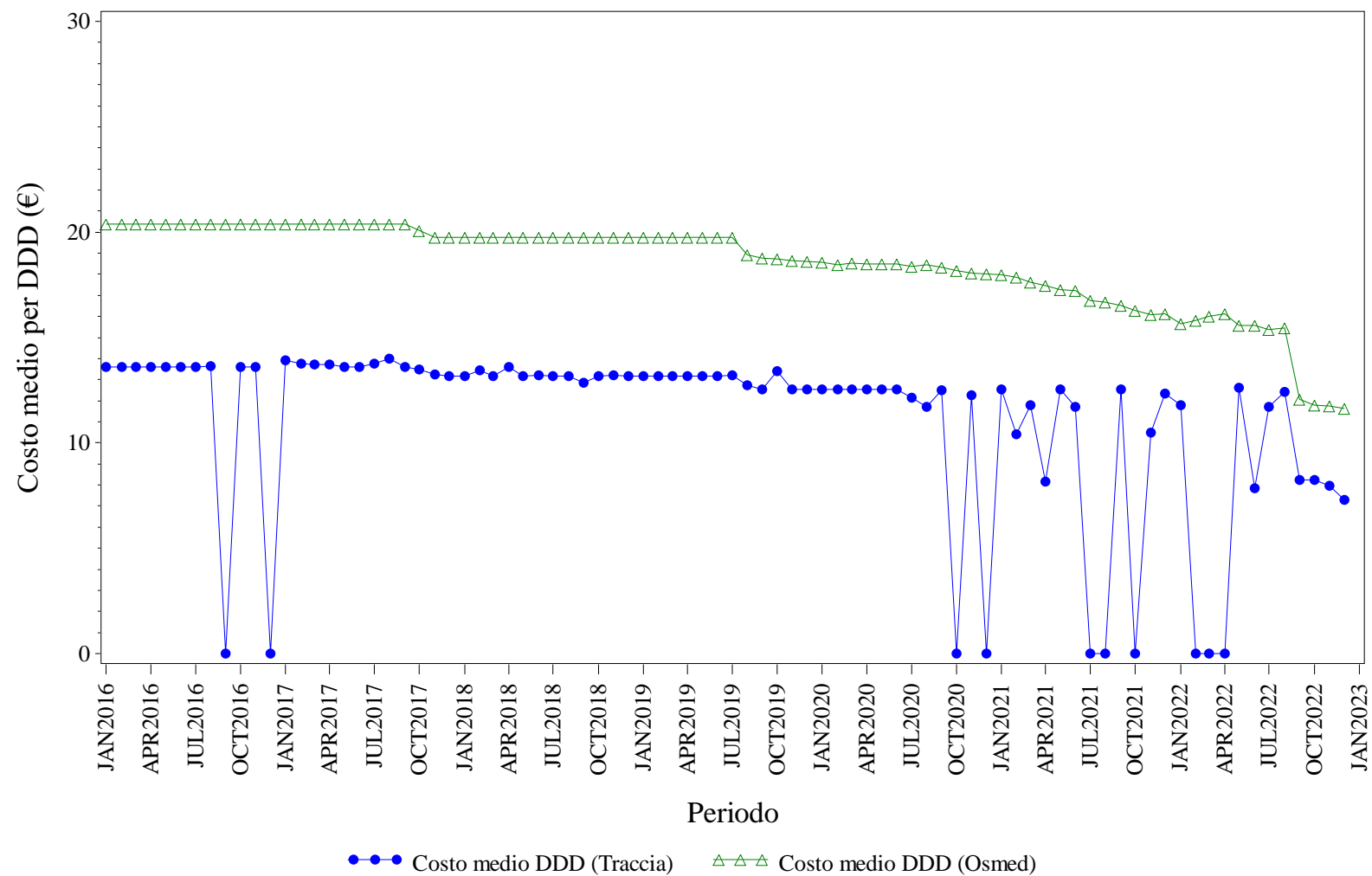

Elaborazione AIFA – Ufficio Monitoraggio della spesa farmaceutica
Dato NSIS/Tracciabilità e flusso Osmed



TERIPARATIDE - Distribuzione dei consumi (DDD) secondo il canale di erogazione nel periodo 2016-2022

Regione	Anno	% di DDD in convenzionata (osmed)	% di DDD nel canale ospedaliero (tracciabilità)
LOMBARDIA	2016	51.63%	48.37%
LOMBARDIA	2017	99.59%	0.41%
LOMBARDIA	2018	99.53%	0.47%
LOMBARDIA	2019	99.24%	0.76%
LOMBARDIA	2020	99.25%	0.75%
LOMBARDIA	2021	99.69%	0.31%
LOMBARDIA	2022	99.86%	0.14%

Dato 2022 aggiornato al periodo gen-dic

LOMBARDIA. TRASTUZUMAB - Andamento mensile del costo medio per DDD

(Dati aggiornati al mese di dic-2022)

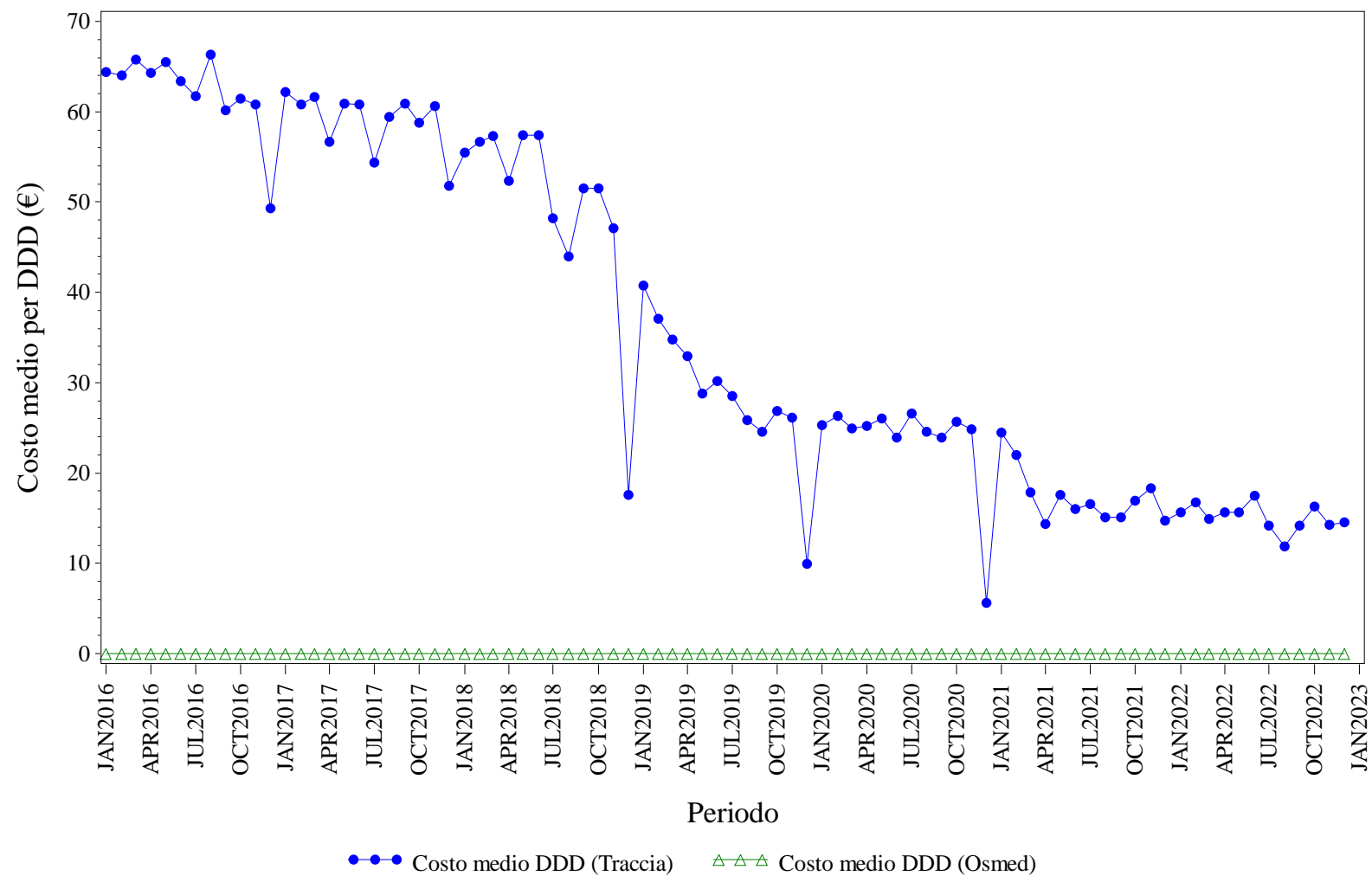

Elaborazione AIFA – Ufficio Monitoraggio della spesa farmaceutica
Dato NSIS/Tracciabilita' e flusso Osmed



TRASTUZUMAB - Distribuzione dei consumi (DDD) secondo il canale di erogazione nel periodo 2016-2022

Regione	Anno	% di DDD in convenzionata (osmed)	% di DDD nel canale ospedaliero (tracciabilità)
LOMBARDIA	2016	0.00%	100.0%
LOMBARDIA	2017	0.00%	100.0%
LOMBARDIA	2018	0.00%	100.0%
LOMBARDIA	2019	0.00%	100.0%
LOMBARDIA	2020	0.00%	100.0%
LOMBARDIA	2021	0.00%	100.0%
LOMBARDIA	2022	0.00%	100.0%

Dato 2022 aggiornato al periodo gen-dic



MARCHE. Trend mensile costo medio per DDD

MARCHE. ANTI TNF-ALFA - Andamento mensile del costo medio per DDD

(Dati aggiornati al mese di dic-2022)

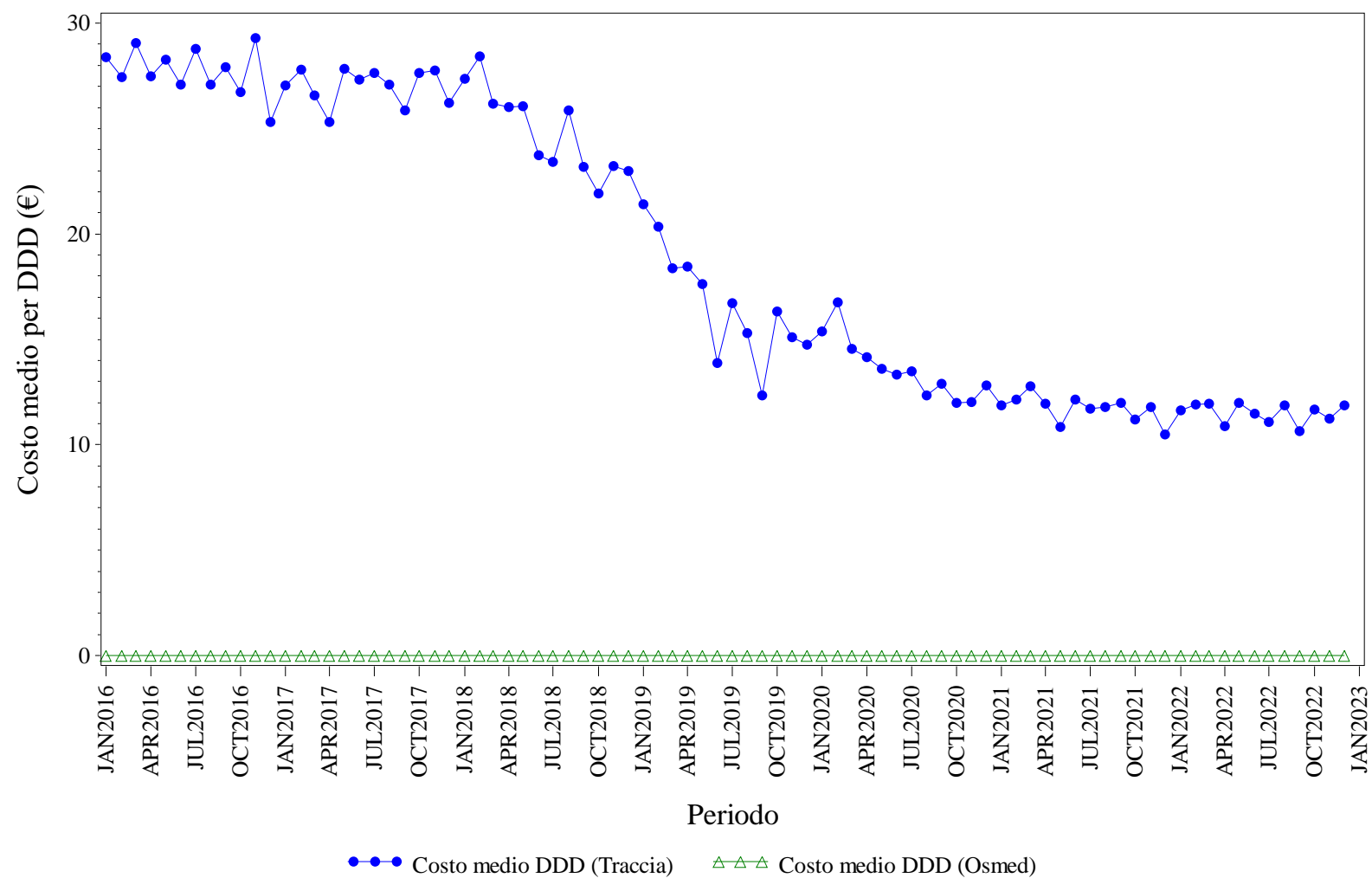

Elaborazione AIFA – Ufficio Monitoraggio della spesa farmaceutica
Dato NSIS/Tracciabilita' e flusso Osmed



ANTI TNF-ALFA - Distribuzione dei consumi (DDD) secondo il canale di erogazione nel periodo 2016-2022

Regione	Anno	% di DDD in convenzionata (osmed)	% di DDD nel canale ospedaliero (tracciabilità)
MARCHE	2016	0.00%	100.0%
MARCHE	2017	0.00%	100.0%
MARCHE	2018	0.00%	100.0%
MARCHE	2019	0.00%	100.0%
MARCHE	2020	0.00%	100.0%
MARCHE	2021	0.00%	100.0%
MARCHE	2022	0.00%	100.0%

Dato 2022 aggiornato al periodo gen-dic

MARCHE. BEVACIZUMAB - Andamento mensile del costo medio per DDD

(Dati aggiornati al mese di dic-2022)

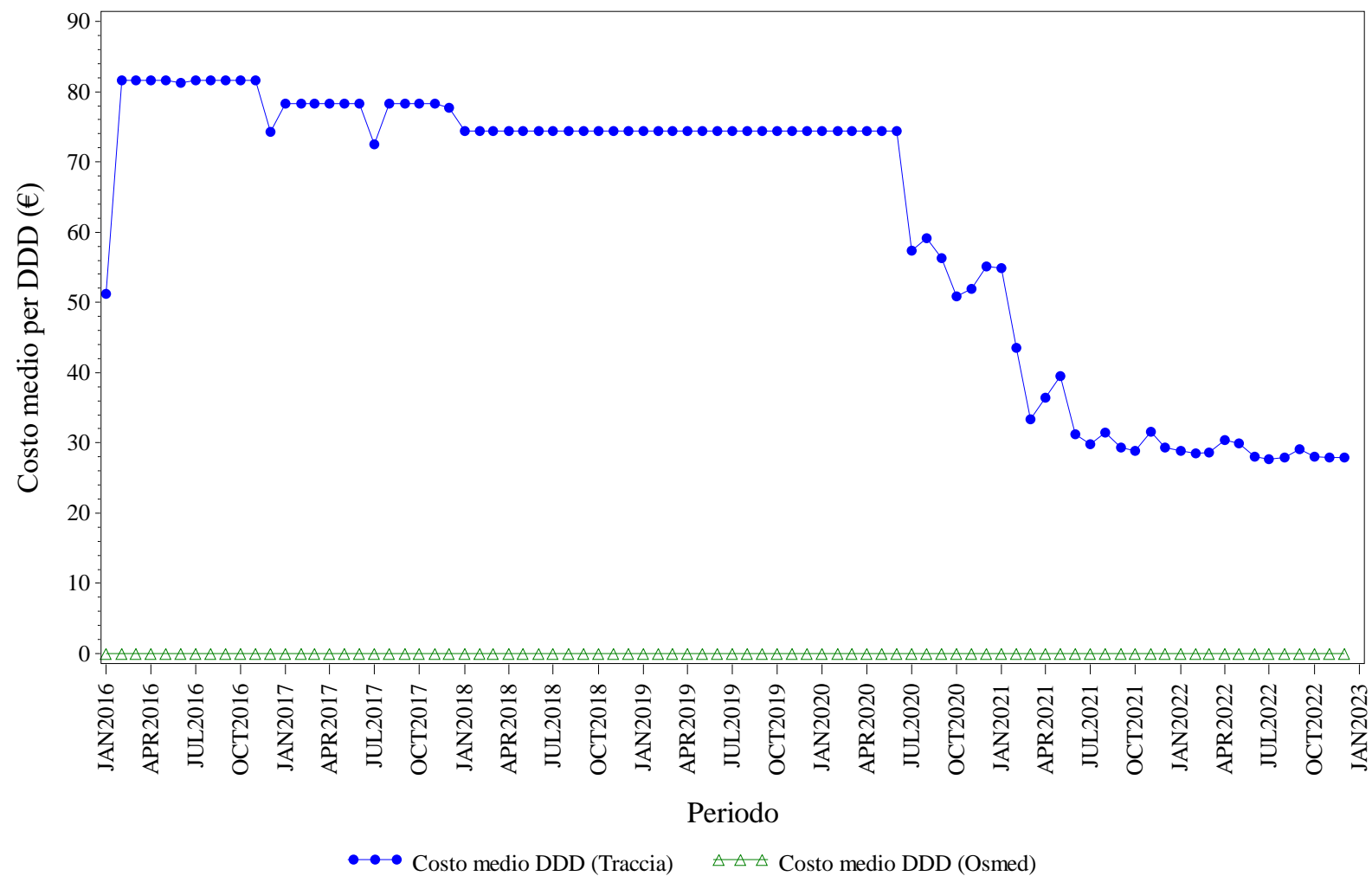

Elaborazione AIFA – Ufficio Monitoraggio della spesa farmaceutica
Dato NSIS/Tracciabilita' e flusso Osmed



BEVACIZUMAB - Distribuzione dei consumi (DDD) secondo il canale di erogazione nel periodo 2016-2022

Regione	Anno	% di DDD in convenzionata (osmed)	% di DDD nel canale ospedaliero (tracciabilità)
MARCHE	2016	0.00%	100.0%
MARCHE	2017	0.00%	100.0%
MARCHE	2018	0.00%	100.0%
MARCHE	2019	0.00%	100.0%
MARCHE	2020	0.00%	100.0%
MARCHE	2021	0.00%	100.0%
MARCHE	2022	0.00%	100.0%

Dato 2022 aggiornato al periodo gen-dic

MARCHE. EPARINE A BASSO PESO MOLECOLARE - Andamento mensile del costo medio per DDD

(Dati aggiornati al mese di dic-2022)

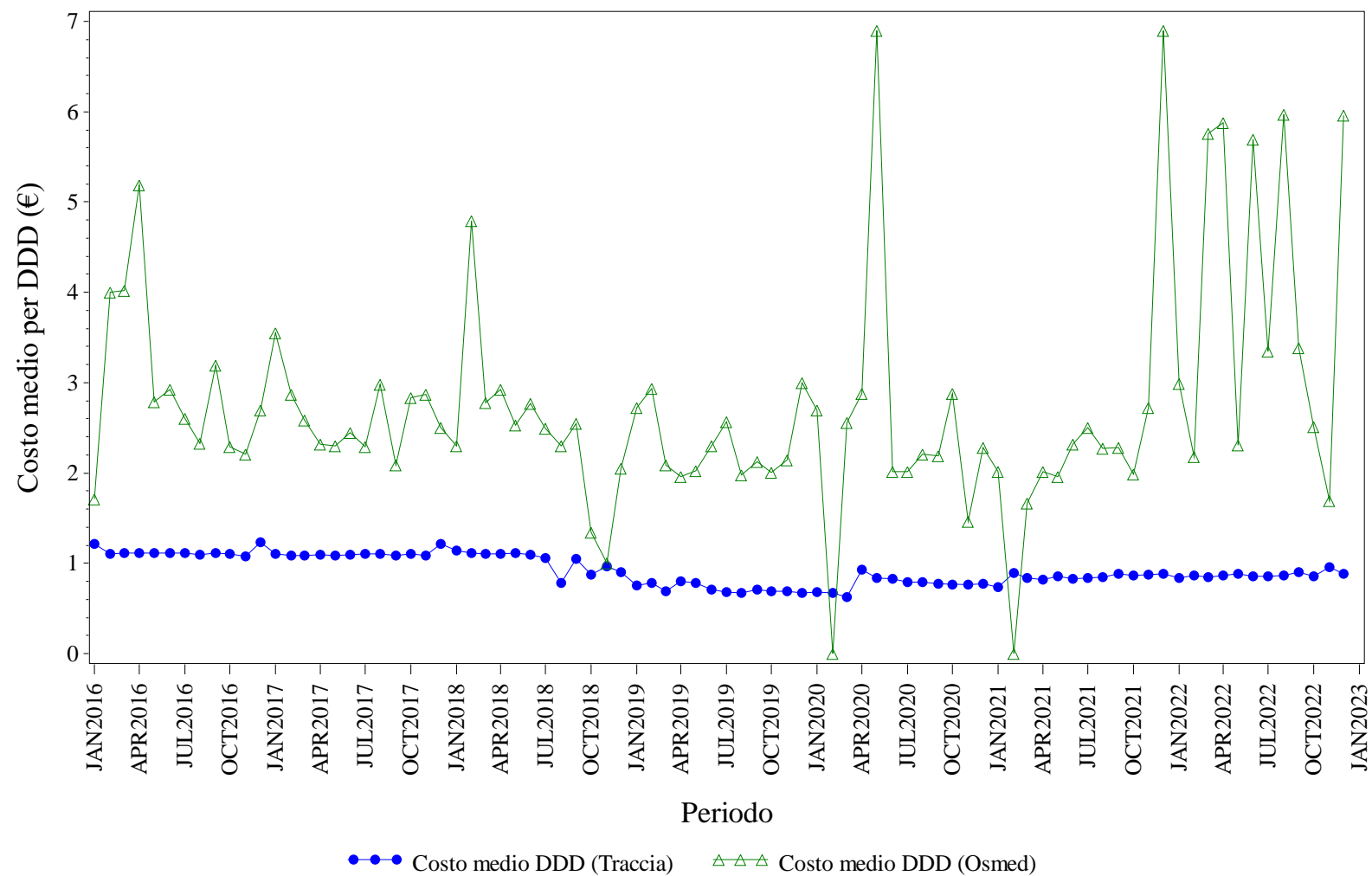

Elaborazione AIFA – Ufficio Monitoraggio della spesa farmaceutica
Dato NSIS/Tracciabilita' e flusso Osmed



EPARINE A BASSO PESO MOLECOLARE - Distribuzione dei consumi (DDD) secondo il canale di erogazione nel periodo 2016-2022

Regione	Anno	% di DDD in convenzionata (osmed)	% di DDD nel canale ospedaliero (tracciabilità)
MARCHE	2016	0.09%	99.91%
MARCHE	2017	0.07%	99.93%
MARCHE	2018	0.03%	99.97%
MARCHE	2019	0.08%	99.92%
MARCHE	2020	0.01%	99.99%
MARCHE	2021	0.06%	99.94%
MARCHE	2022	0.02%	99.98%

Dato 2022 aggiornato al periodo gen-dic

MARCHE. EPOETINE - Andamento mensile del costo medio per DDD

(Dati aggiornati al mese di dic-2022)

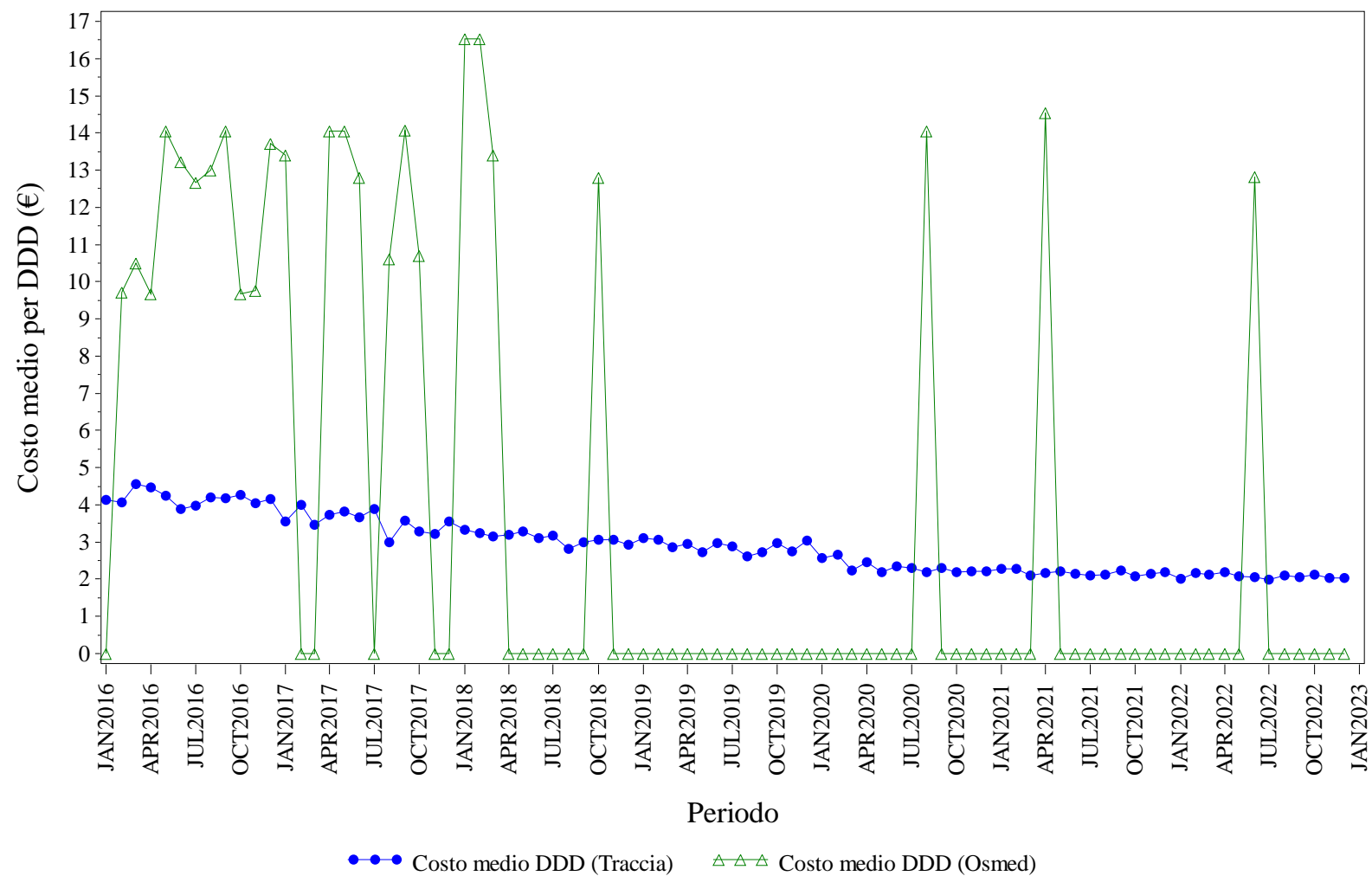

Elaborazione AIFA – Ufficio Monitoraggio della spesa farmaceutica
Dato NSIS/Tracciabilita' e flusso Osmed



EPOETINE - Distribuzione dei consumi (DDD) secondo il canale di erogazione nel periodo 2016-2022

Regione	Anno	% di DDD in convenzionata (osmed)	% di DDD nel canale ospedaliero (tracciabilità)
MARCHE	2016	0.13%	99.87%
MARCHE	2017	0.01%	99.99%
MARCHE	2018	0.00%	100.0%
MARCHE	2019	0.00%	100.0%
MARCHE	2020	0.00%	100.0%
MARCHE	2021	0.00%	100.0%
MARCHE	2022	0.00%	100.0%

Dato 2022 aggiornato al periodo gen-dic

MARCHE. FATTORI DELLA CRESCITA - Andamento mensile del costo medio per DDD

(Dati aggiornati al mese di dic-2022)

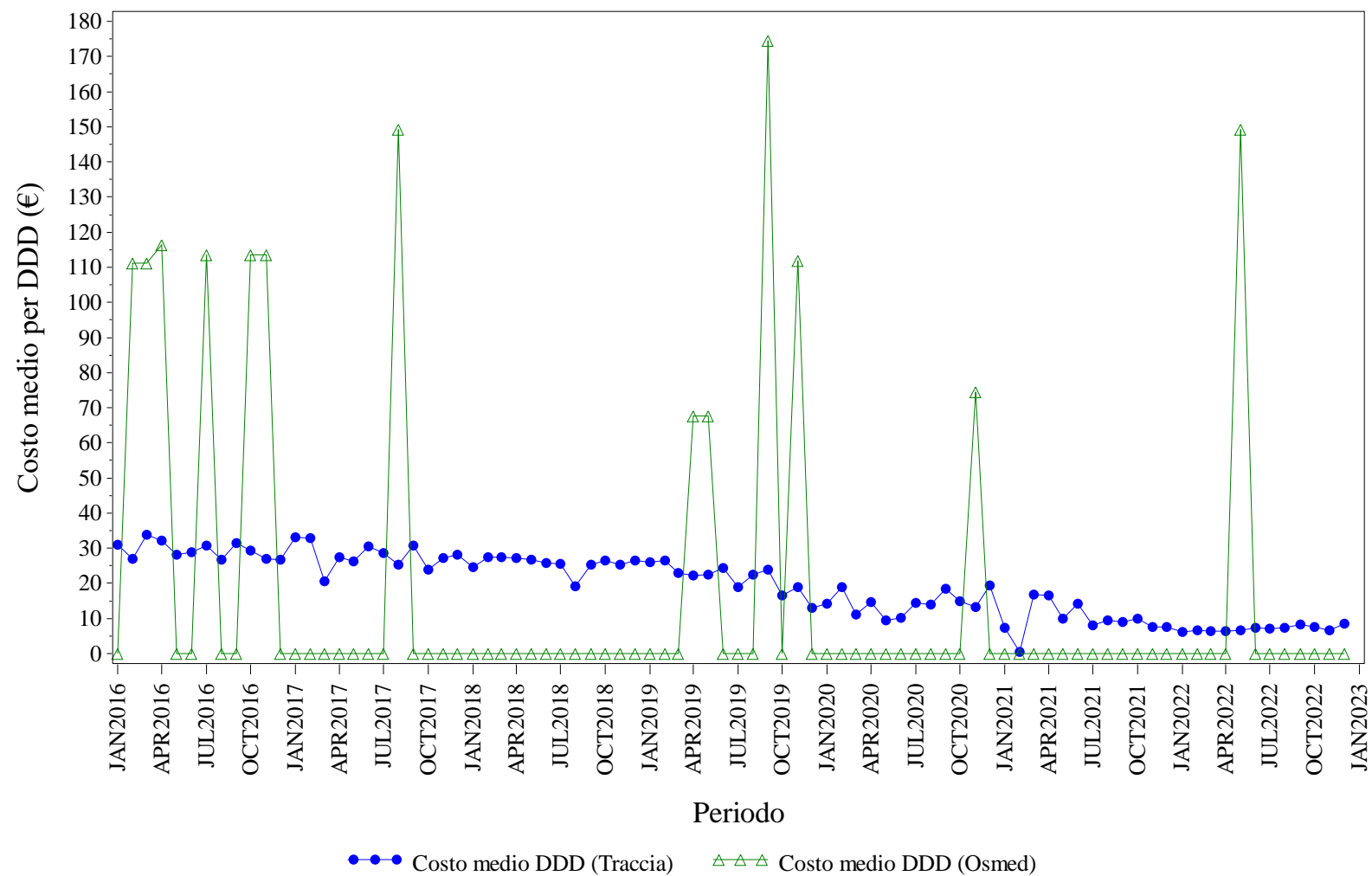

Elaborazione AIFA – Ufficio Monitoraggio della spesa farmaceutica
Dato NSIS/Tracciabilita' e flusso Osmed



FATTORI DELLA CRESCITA - Distribuzione dei consumi (DDD) secondo il canale di erogazione nel periodo 2016-2022

Regione	Anno	% di DDD in convenzionata (osmed)	% di DDD nel canale ospedaliero (tracciabilità)
MARCHE	2016	0.01%	99.99%
MARCHE	2017	0.00%	100.0%
MARCHE	2018	0.00%	100.0%
MARCHE	2019	0.08%	99.92%
MARCHE	2020	0.02%	99.98%
MARCHE	2021	0.00%	100.0%
MARCHE	2022	0.00%	100.0%

Dato 2022 aggiornato al periodo gen-dic

MARCHE. FOLLITROPINE - Andamento mensile del costo medio per DDD

(Dati aggiornati al mese di dic-2022)

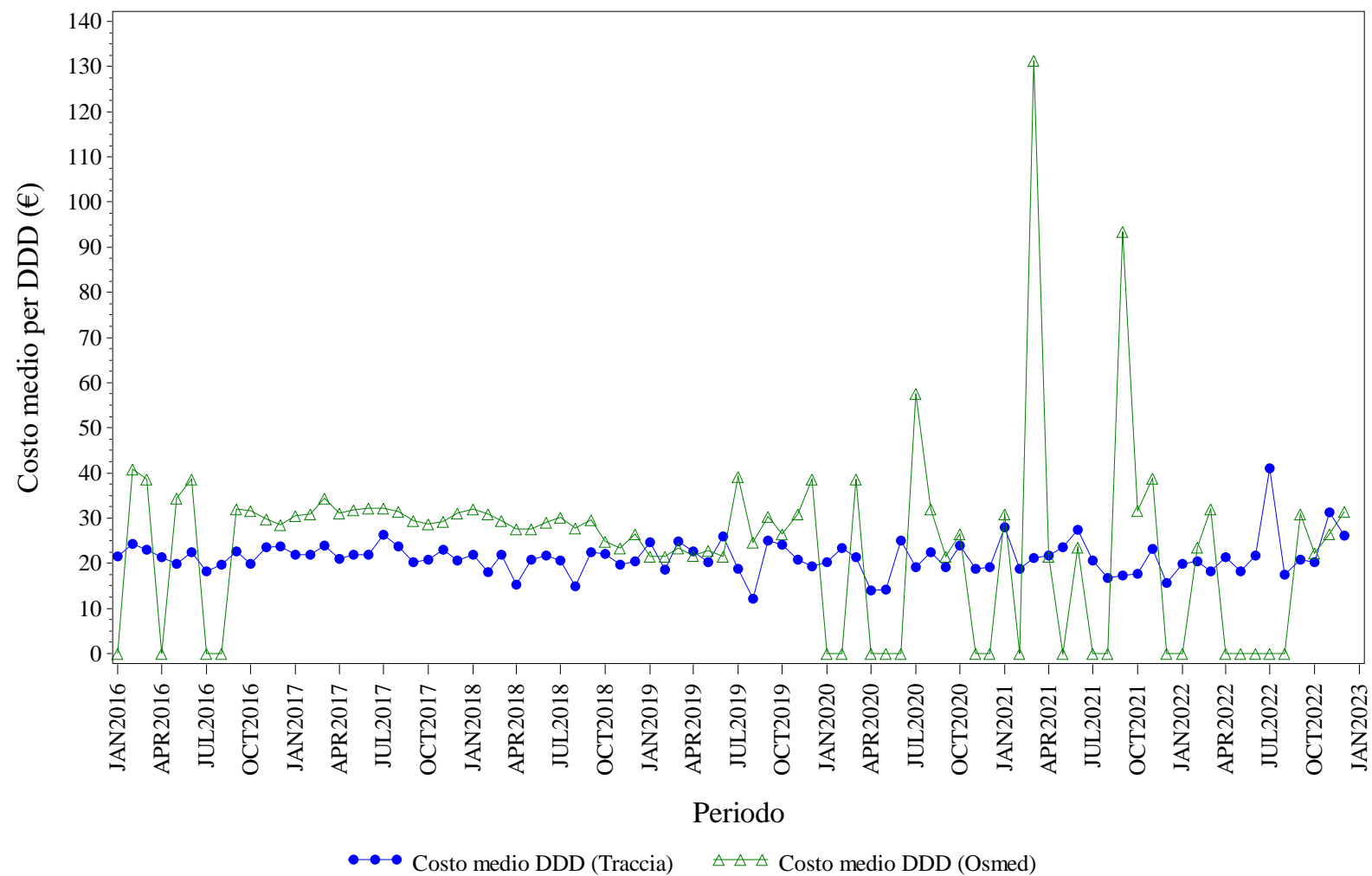

Elaborazione AIFA – Ufficio Monitoraggio della spesa farmaceutica
Dato NSIS/Tracciabilita' e flusso Osmed



FOLLITROPINE - Distribuzione dei consumi (DDD) secondo il canale di erogazione nel periodo 2016-2022

Regione	Anno	% di DDD in convenzionata (osmed)	% di DDD nel canale ospedaliero (tracciabilità)
MARCHE	2016	0.57%	99.43%
MARCHE	2017	3.61%	96.39%
MARCHE	2018	2.62%	97.38%
MARCHE	2019	1.21%	98.79%
MARCHE	2020	0.20%	99.80%
MARCHE	2021	0.37%	99.63%
MARCHE	2022	0.60%	99.40%

Dato 2022 aggiornato al periodo gen-dic

MARCHE. INSULINE COMBinate (LONG/INTERMEDIATE CON FAST) - Andamento mensile del costo medio per DDD

(Dati aggiornati al mese di dic-2022)

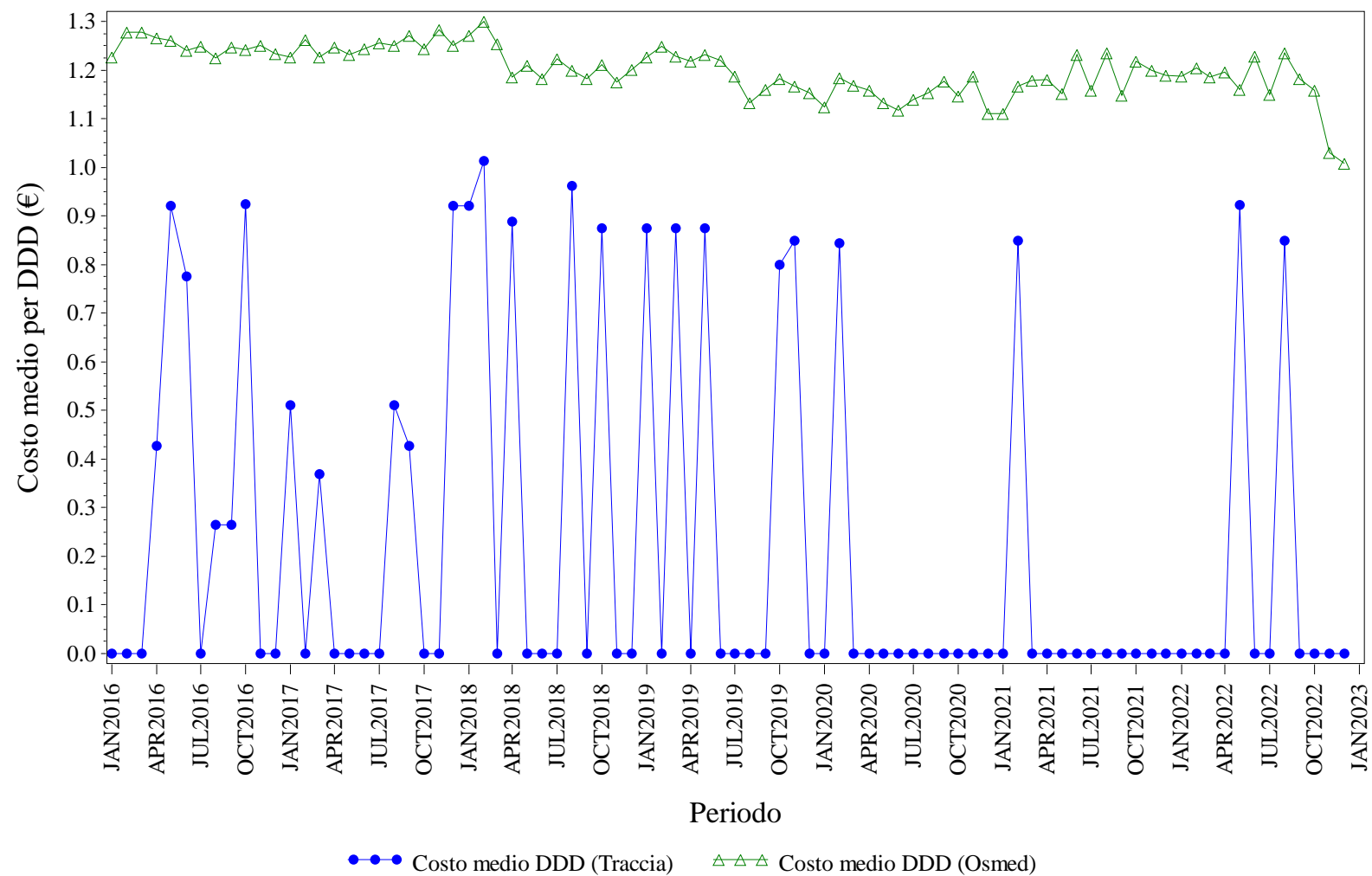

Elaborazione AIFA – Ufficio Monitoraggio della spesa farmaceutica
Dato NSIS/Tracciabilita' e flusso Osmed



INSULINE COMBinate (LONG/INTERMEDIATE CON FAST) - Distribuzione dei consumi (DDD) secondo il canale di erogazione nel periodo 2016-2022

Regione	Anno	% di DDD in convenzionata (osmed)	% di DDD nel canale ospedaliero (tracciabilità)
MARCHE	2016	98.11%	1.89%
MARCHE	2017	99.58%	0.42%
MARCHE	2018	99.51%	0.49%
MARCHE	2019	99.51%	0.49%
MARCHE	2020	98.04%	1.96%
MARCHE	2021	99.60%	0.40%
MARCHE	2022	98.64%	1.36%

Dato 2022 aggiornato al periodo gen-dic

MARCHE. INSULINE FAST ACTING - Andamento mensile del costo medio per DDD

(Dati aggiornati al mese di dic-2022)

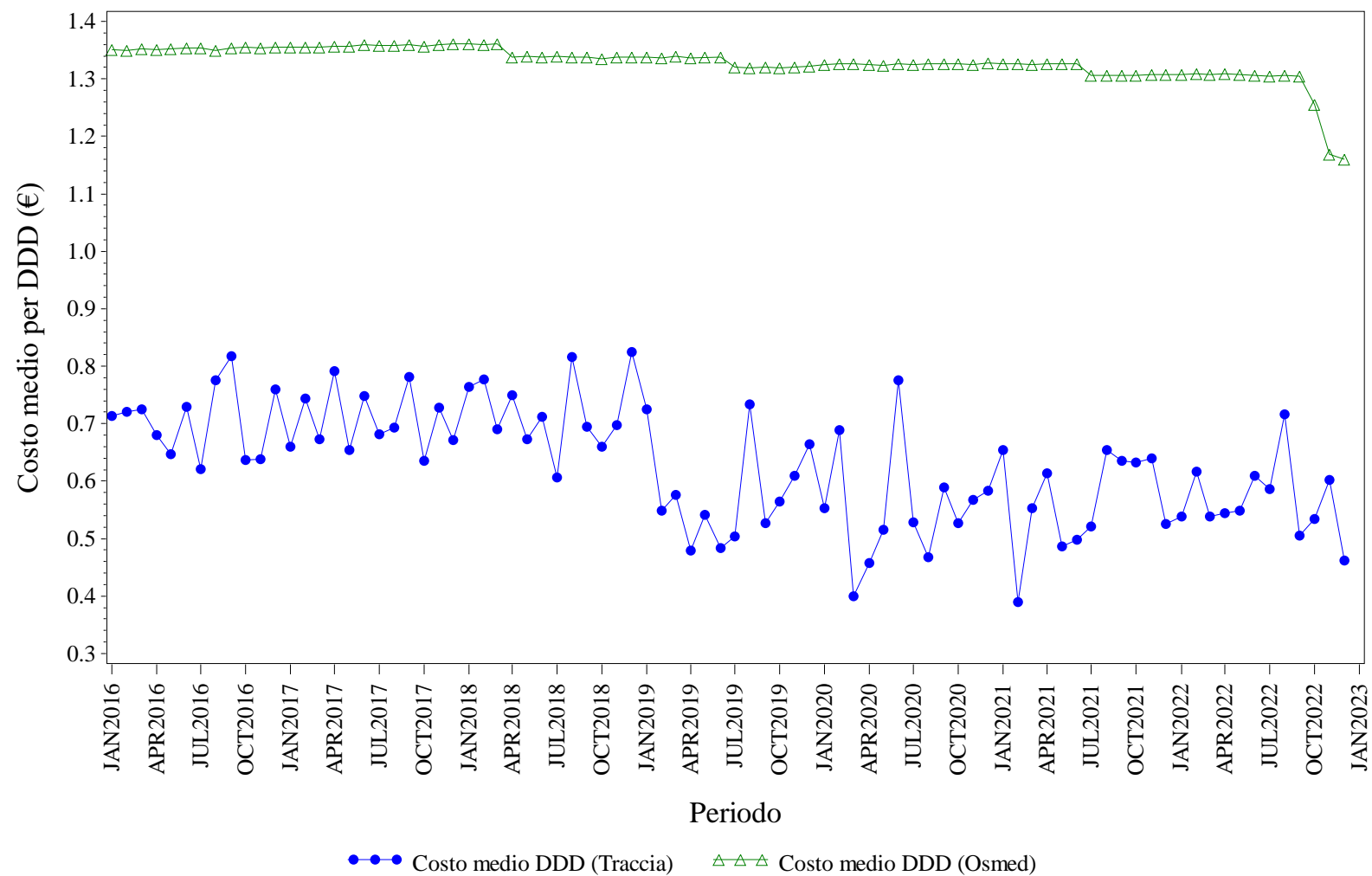

Elaborazione AIFA – Ufficio Monitoraggio della spesa farmaceutica
Dato NSIS/Tracciabilità e flusso Osmed



INSULINE FAST ACTING - Distribuzione dei consumi (DDD) secondo il canale di erogazione nel periodo 2016-2022

Regione	Anno	% di DDD in convenzionata (osmed)	% di DDD nel canale ospedaliero (tracciabilità)
MARCHE	2016	93.53%	6.47%
MARCHE	2017	93.52%	6.48%
MARCHE	2018	93.91%	6.09%
MARCHE	2019	94.33%	5.67%
MARCHE	2020	95.05%	4.95%
MARCHE	2021	95.05%	4.95%
MARCHE	2022	94.61%	5.39%

Dato 2022 aggiornato al periodo gen-dic

MARCHE. INSULINE INTERMEDIATE ACTING - Andamento mensile del costo medio per DDD

(Dati aggiornati al mese di dic-2022)

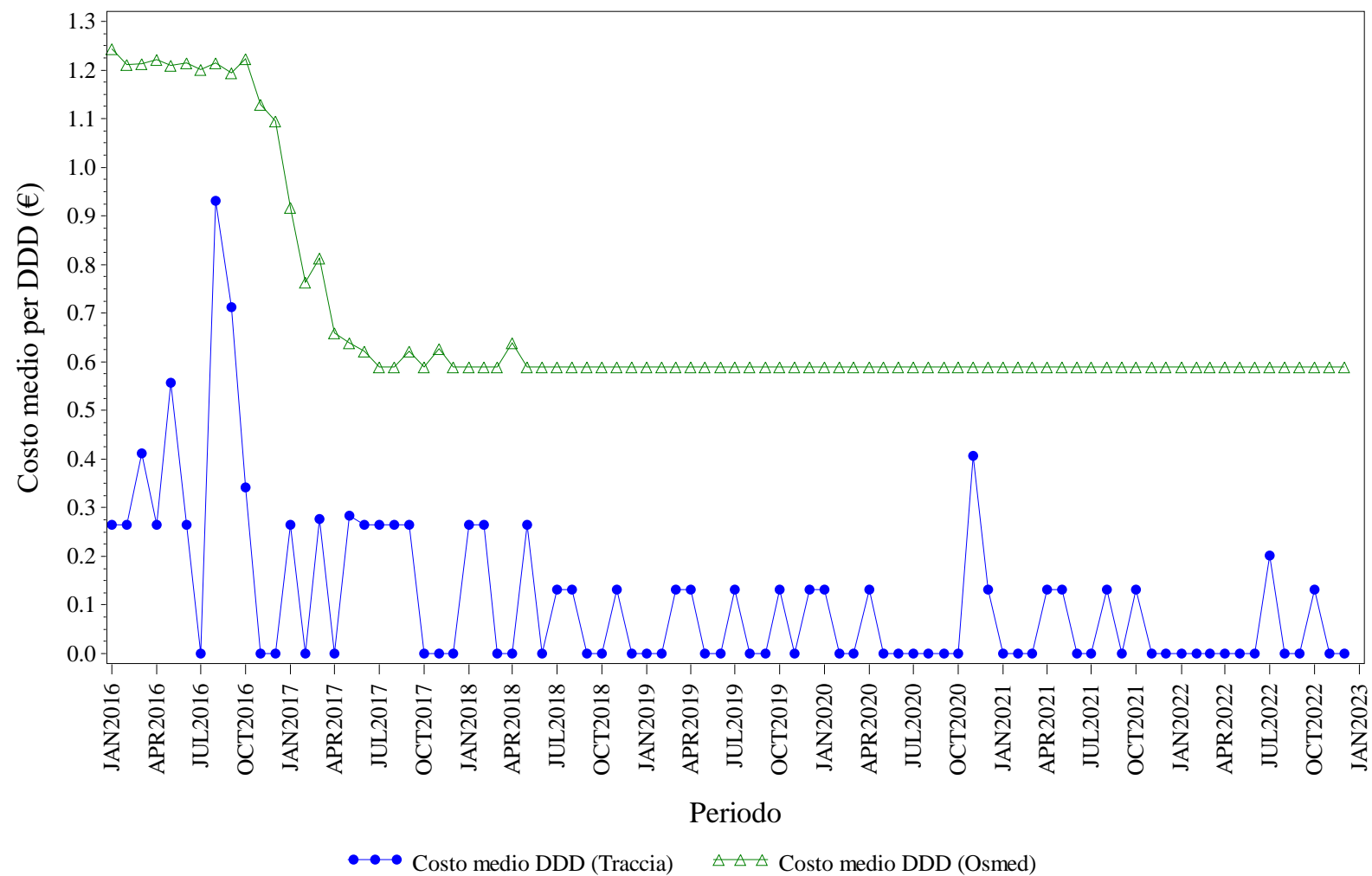

Elaborazione AIFA – Ufficio Monitoraggio della spesa farmaceutica
Dato NSIS/Tracciabilita' e flusso Osmed



INSULINE INTERMEDIATE ACTING - Distribuzione dei consumi (DDD) secondo il canale di erogazione nel periodo 2016-2022

Regione	Anno	% di DDD in convenzionata (osmed)	% di DDD nel canale ospedaliero (tracciabilità)
MARCHE	2016	96.58%	3.42%
MARCHE	2017	92.34%	7.66%
MARCHE	2018	90.05%	9.95%
MARCHE	2019	87.31%	12.69%
MARCHE	2020	87.73%	12.27%
MARCHE	2021	89.11%	10.89%
MARCHE	2022	77.89%	22.11%

Dato 2022 aggiornato al periodo gen-dic

MARCHE. INSULINE LONG ACTING - Andamento mensile del costo medio per DDD

(Dati aggiornati al mese di dic-2022)

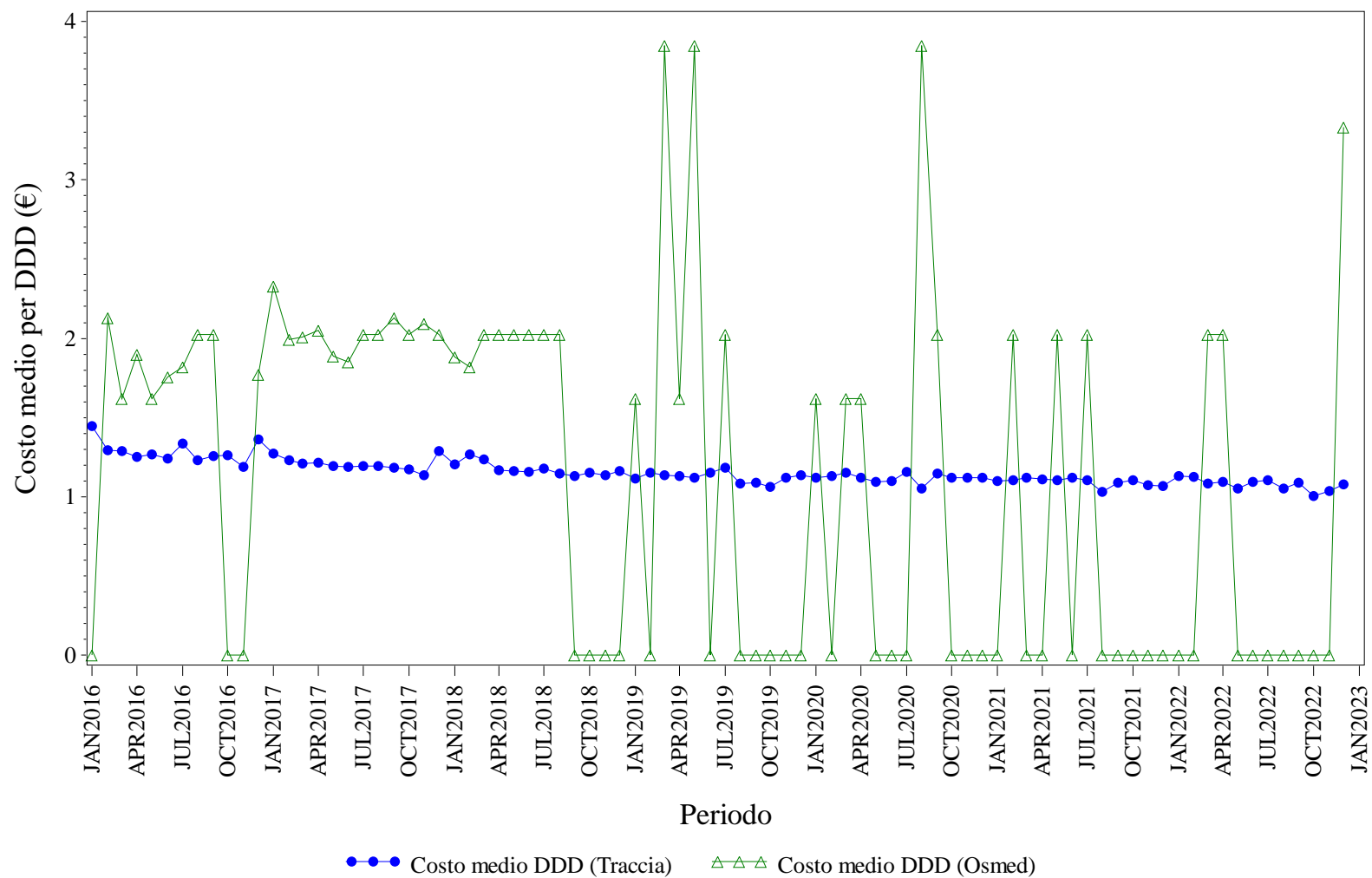

Elaborazione AIFA – Ufficio Monitoraggio della spesa farmaceutica
Dato NSIS/Tracciabilita' e flusso Osmed



INSULINE LONG ACTING - Distribuzione dei consumi (DDD) secondo il canale di erogazione nel periodo 2016-2022

Regione	Anno	% di DDD in convenzionata (osmed)	% di DDD nel canale ospedaliero (tracciabilità)
MARCHE	2016	0.05%	99.95%
MARCHE	2017	0.22%	99.78%
MARCHE	2018	0.04%	99.96%
MARCHE	2019	0.01%	99.99%
MARCHE	2020	0.01%	99.99%
MARCHE	2021	0.00%	100.0%
MARCHE	2022	0.02%	99.98%

Dato 2022 aggiornato al periodo gen-dic

MARCHE. RITUXIMAB - Andamento mensile del costo medio per DDD

(Dati aggiornati al mese di dic-2022)

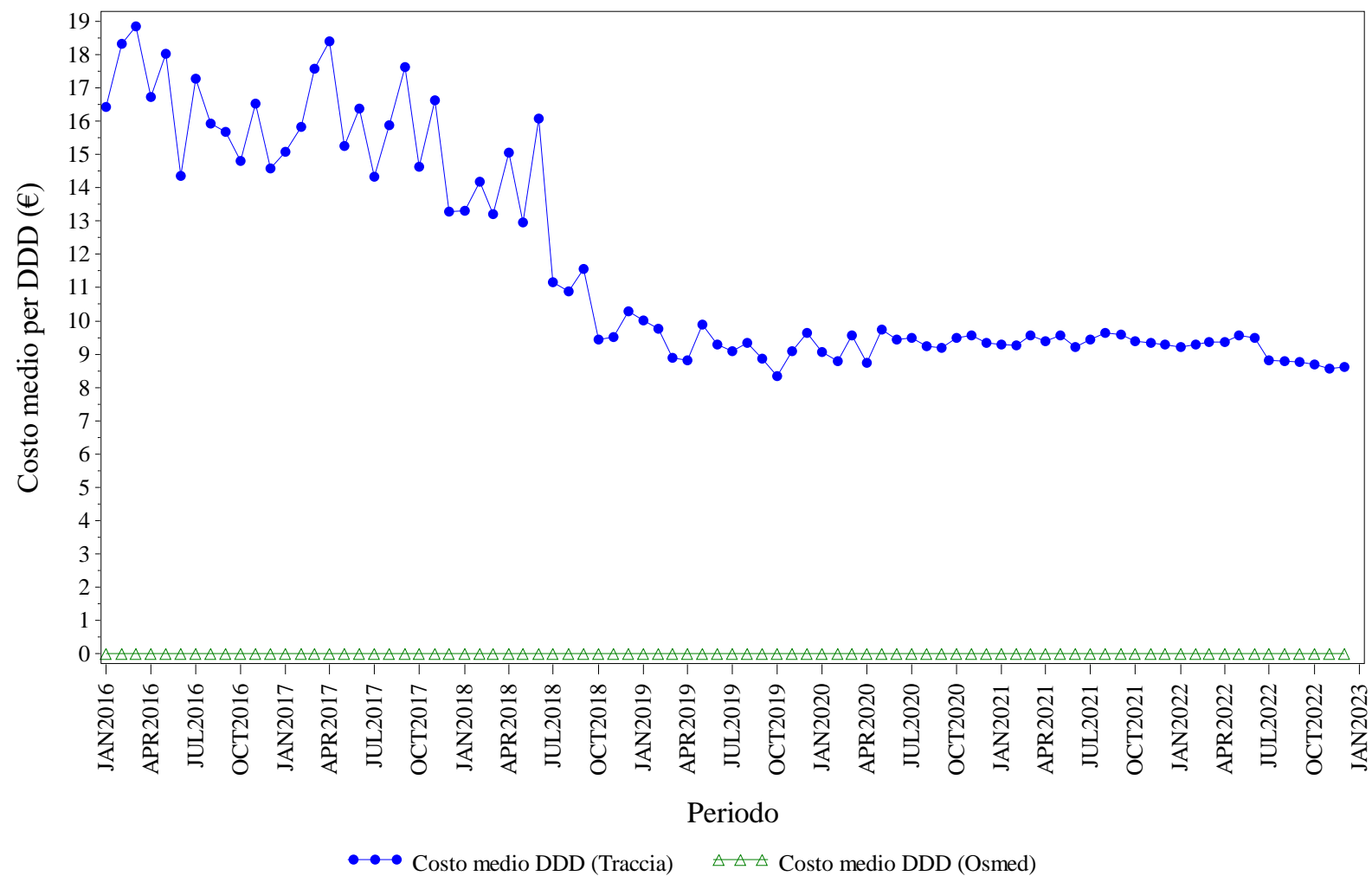

Elaborazione AIFA – Ufficio Monitoraggio della spesa farmaceutica
Dato NSIS/Tracciabilita' e flusso Osmed



RITUXIMAB - Distribuzione dei consumi (DDD) secondo il canale di erogazione nel periodo 2016-2022

Regione	Anno	% di DDD in convenzionata (osmed)	% di DDD nel canale ospedaliero (tracciabilità)
MARCHE	2016	0.00%	100.0%
MARCHE	2017	0.00%	100.0%
MARCHE	2018	0.00%	100.0%
MARCHE	2019	0.00%	100.0%
MARCHE	2020	0.00%	100.0%
MARCHE	2021	0.00%	100.0%
MARCHE	2022	0.00%	100.0%

Dato 2022 aggiornato al periodo gen-dic

MARCHE. SOMATROPINE - Andamento mensile del costo medio per DDD

(Dati aggiornati al mese di dic-2022)

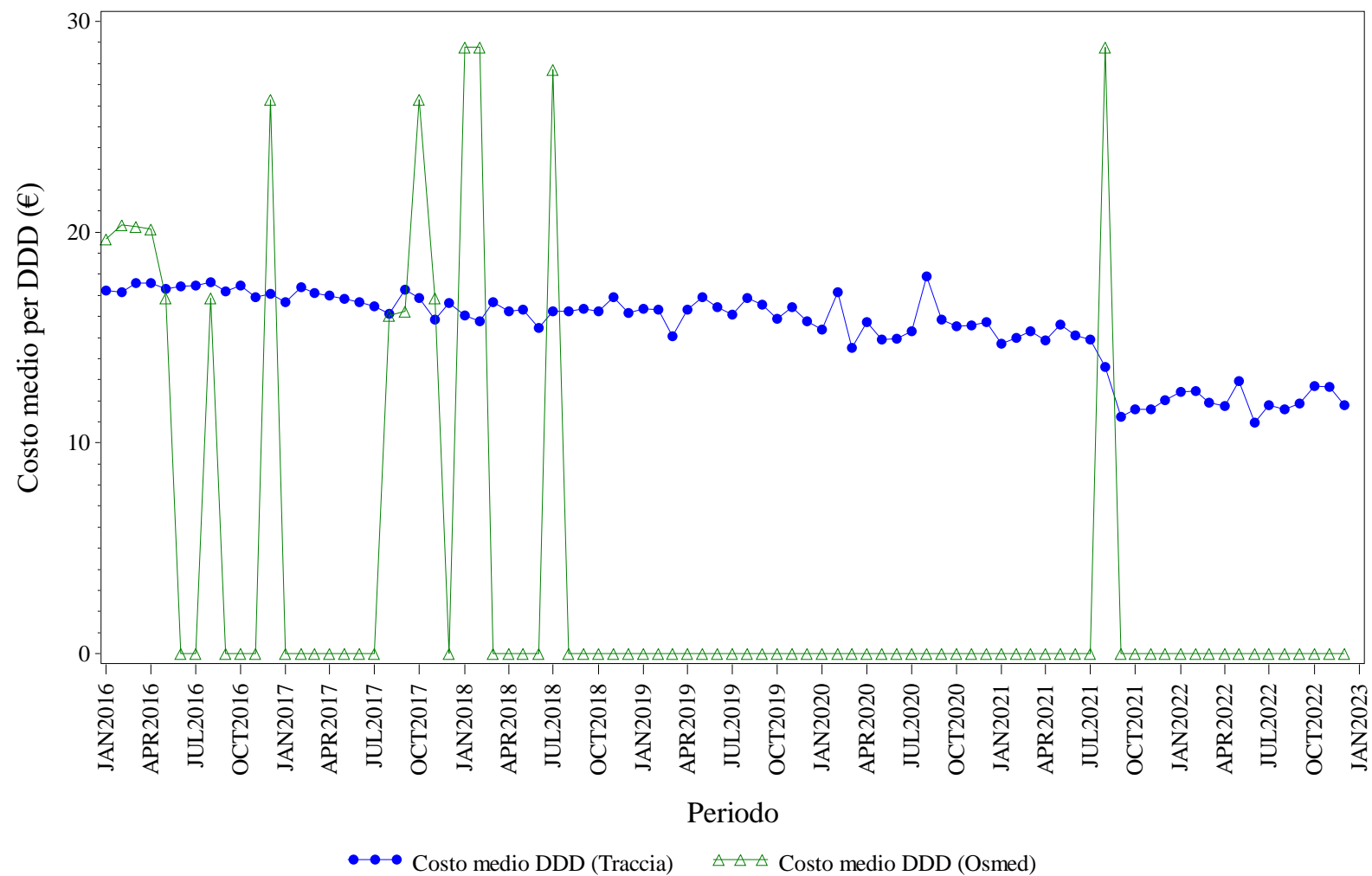

Elaborazione AIFA – Ufficio Monitoraggio della spesa farmaceutica
Dato NSIS/Tracciabilita' e flusso Osmed



SOMATROPINE - Distribuzione dei consumi (DDD) secondo il canale di erogazione nel periodo 2016-2022

Regione	Anno	% di DDD in convenzionata (osmed)	% di DDD nel canale ospedaliero (tracciabilità)
MARCHE	2016	0.46%	99.54%
MARCHE	2017	0.07%	99.93%
MARCHE	2018	0.02%	99.98%
MARCHE	2019	0.00%	100.0%
MARCHE	2020	0.00%	100.0%
MARCHE	2021	0.01%	99.99%
MARCHE	2022	0.00%	100.0%

Dato 2022 aggiornato al periodo gen-dic

MARCHE. TERIPARATIDE - Andamento mensile del costo medio per DDD

(Dati aggiornati al mese di dic-2022)

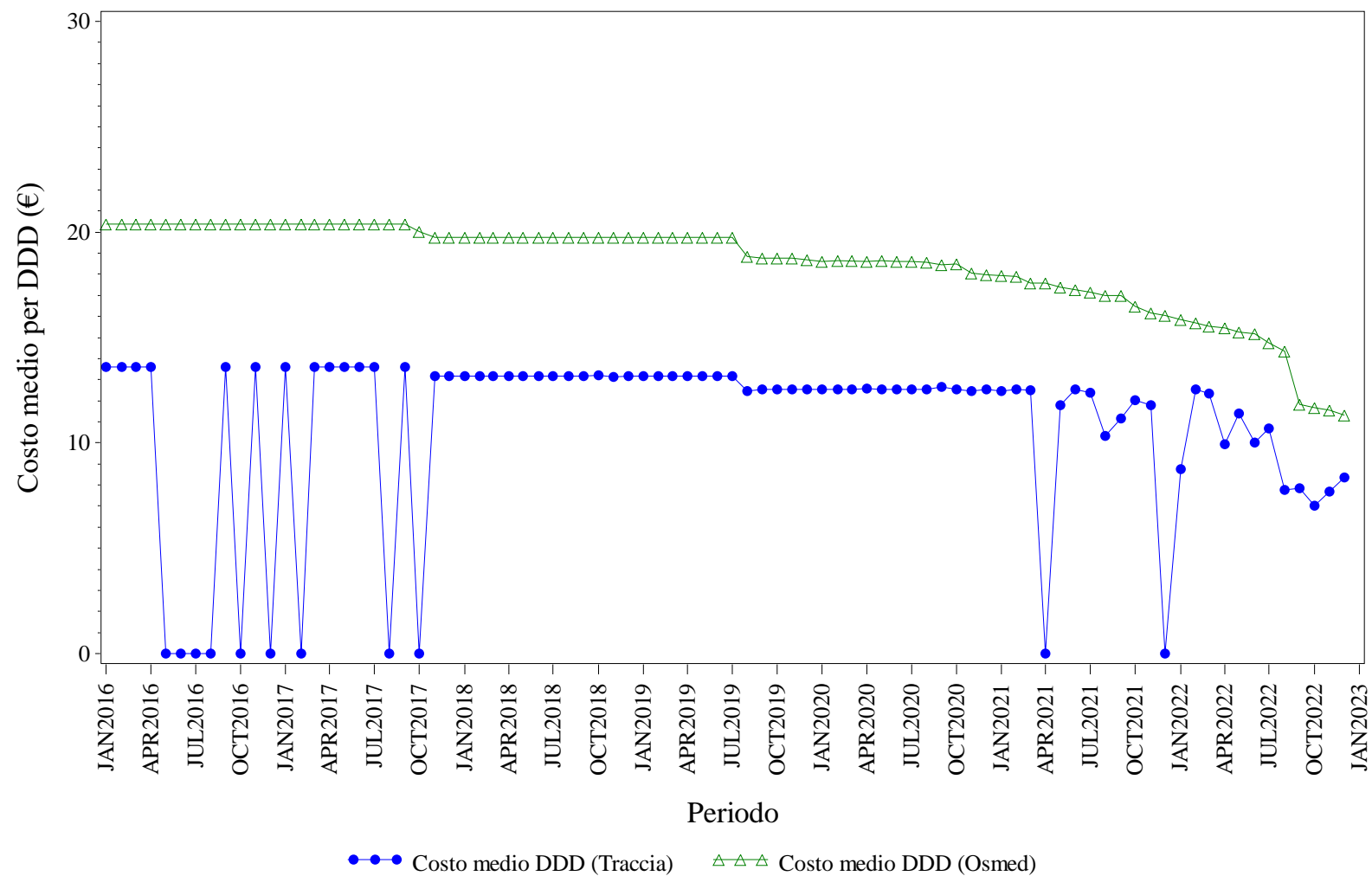

Elaborazione AIFA – Ufficio Monitoraggio della spesa farmaceutica
Dato NSIS/Tracciabilità e flusso Osmed



TERIPARATIDE - Distribuzione dei consumi (DDD) secondo il canale di erogazione nel periodo 2016-2022

Regione	Anno	% di DDD in convenzionata (osmed)	% di DDD nel canale ospedaliero (tracciabilità)
MARCHE	2016	96.37%	3.63%
MARCHE	2017	95.03%	4.97%
MARCHE	2018	89.51%	10.49%
MARCHE	2019	90.80%	9.20%
MARCHE	2020	91.70%	8.30%
MARCHE	2021	89.90%	10.10%
MARCHE	2022	92.09%	7.91%

Dato 2022 aggiornato al periodo gen-dic

MARCHE. TRASTUZUMAB - Andamento mensile del costo medio per DDD

(Dati aggiornati al mese di dic-2022)

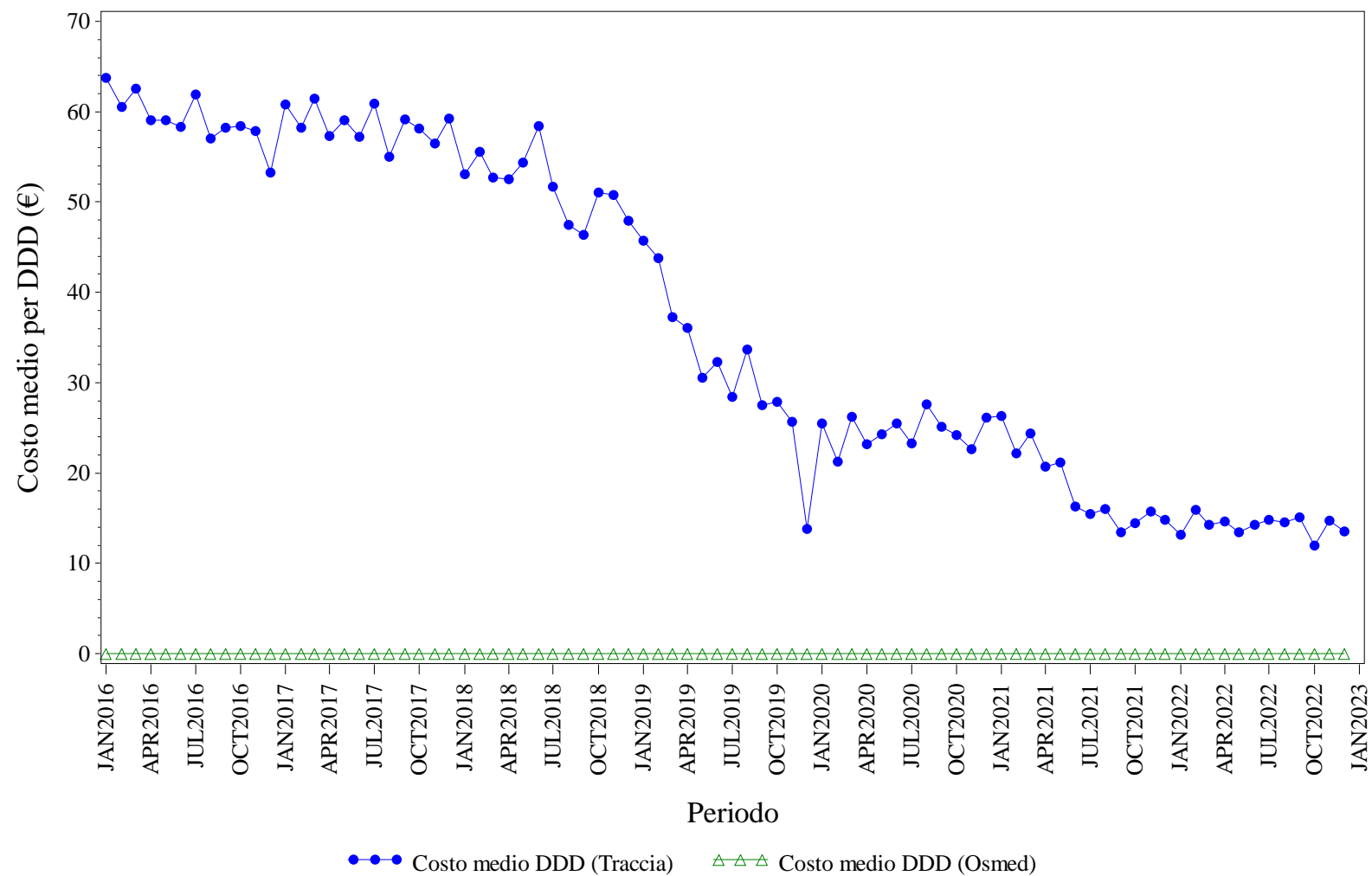

Elaborazione AIFA – Ufficio Monitoraggio della spesa farmaceutica
Dato NSIS/Tracciabilita' e flusso Osmed



TRASTUZUMAB - Distribuzione dei consumi (DDD) secondo il canale di erogazione nel periodo 2016-2022

Regione	Anno	% di DDD in convenzionata (osmed)	% di DDD nel canale ospedaliero (tracciabilità)
MARCHE	2016	0.00%	100.0%
MARCHE	2017	0.00%	100.0%
MARCHE	2018	0.00%	100.0%
MARCHE	2019	0.00%	100.0%
MARCHE	2020	0.00%	100.0%
MARCHE	2021	0.00%	100.0%
MARCHE	2022	0.00%	100.0%

Dato 2022 aggiornato al periodo gen-dic



MOLISE. Trend mensile costo medio per DDD

MOLISE. ANTI TNF-ALFA - Andamento mensile del costo medio per DDD

(Dati aggiornati al mese di dic-2022)

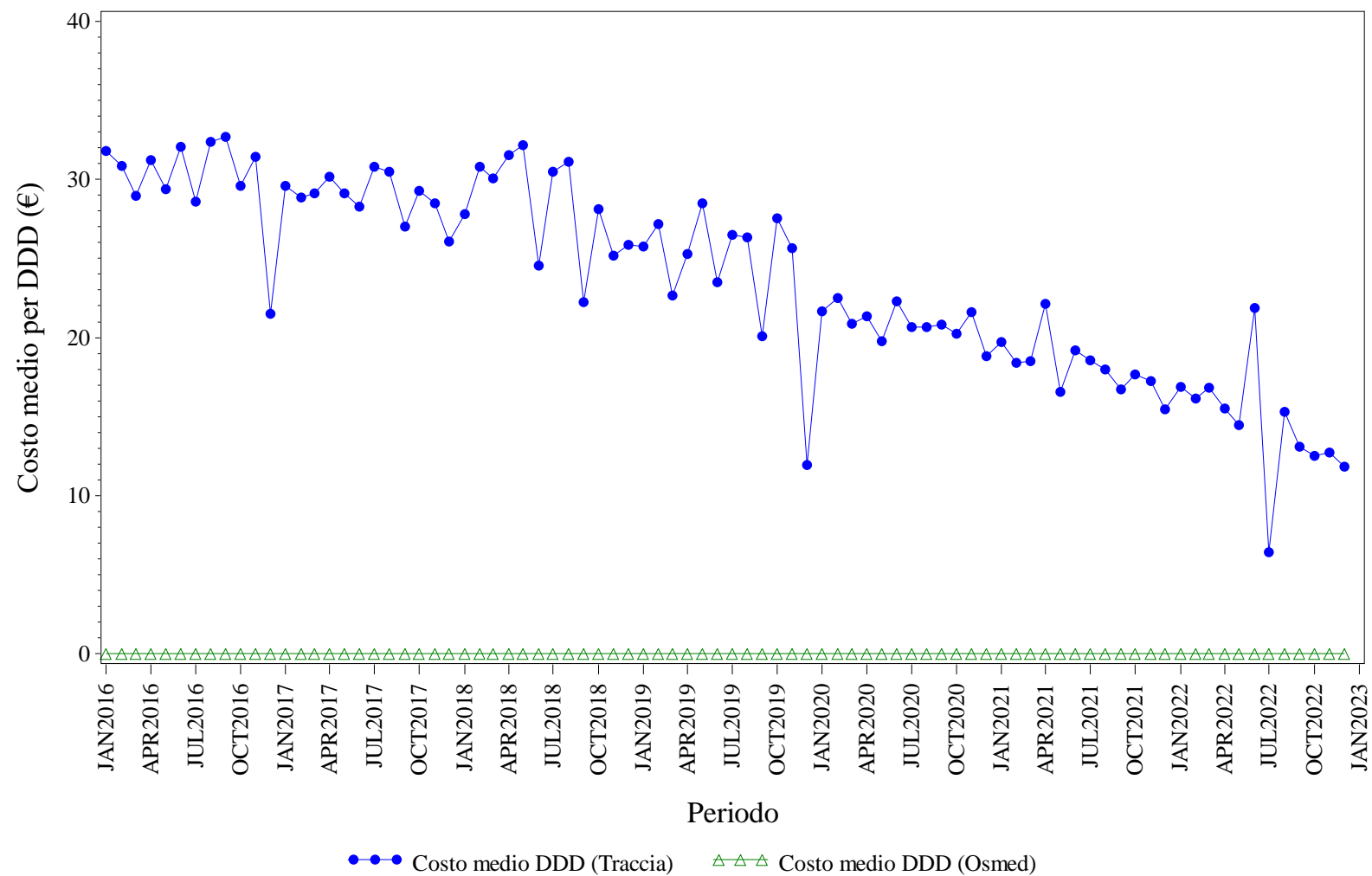

Elaborazione AIFA – Ufficio Monitoraggio della spesa farmaceutica
Dato NSIS/Tracciabilita' e flusso Osmed



ANTI TNF-ALFA - Distribuzione dei consumi (DDD) secondo il canale di erogazione nel periodo 2016-2022

Regione	Anno	% di DDD in convenzionata (osmed)	% di DDD nel canale ospedaliero (tracciabilità)
MOLISE	2016	0.00%	100.0%
MOLISE	2017	0.00%	100.0%
MOLISE	2018	0.00%	100.0%
MOLISE	2019	0.00%	100.0%
MOLISE	2020	0.00%	100.0%
MOLISE	2021	0.00%	100.0%
MOLISE	2022	0.00%	100.0%

Dato 2022 aggiornato al periodo gen-dic

MOLISE. BEVACIZUMAB - Andamento mensile del costo medio per DDD

(Dati aggiornati al mese di dic-2022)

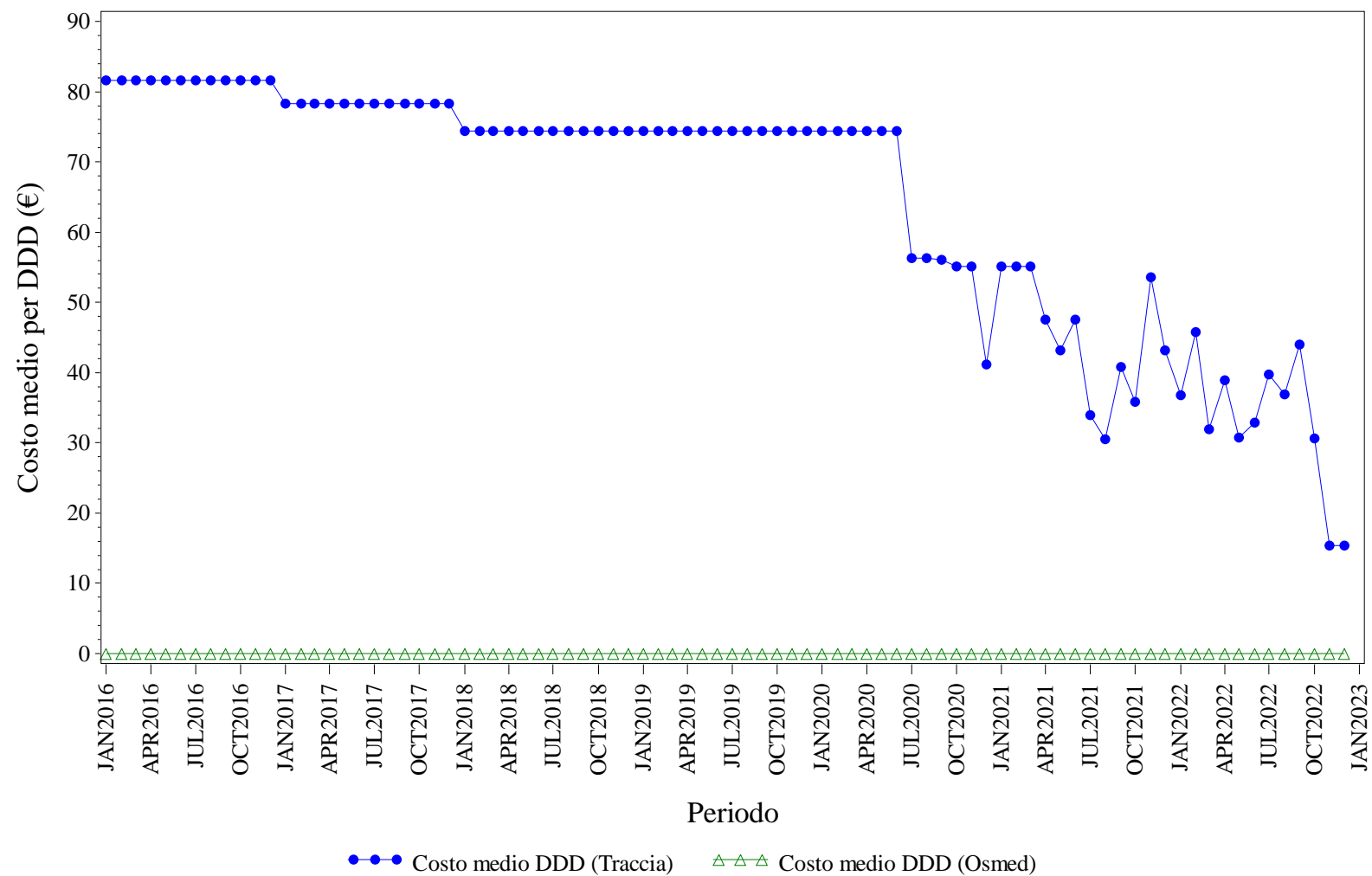

Elaborazione AIFA – Ufficio Monitoraggio della spesa farmaceutica
Dato NSIS/Tracciabilità e flusso Osmed



BEVACIZUMAB - Distribuzione dei consumi (DDD) secondo il canale di erogazione nel periodo 2016-2022

Regione	Anno	% di DDD in convenzionata (osmed)	% di DDD nel canale ospedaliero (tracciabilità)
MOLISE	2016	0.00%	100.0%
MOLISE	2017	0.00%	100.0%
MOLISE	2018	0.00%	100.0%
MOLISE	2019	0.00%	100.0%
MOLISE	2020	0.00%	100.0%
MOLISE	2021	0.00%	100.0%
MOLISE	2022	0.00%	100.0%

Dato 2022 aggiornato al periodo gen-dic

MOLISE. EPARINE A BASSO PESO MOLECOLARE - Andamento mensile del costo medio per DDD

(Dati aggiornati al mese di dic-2022)

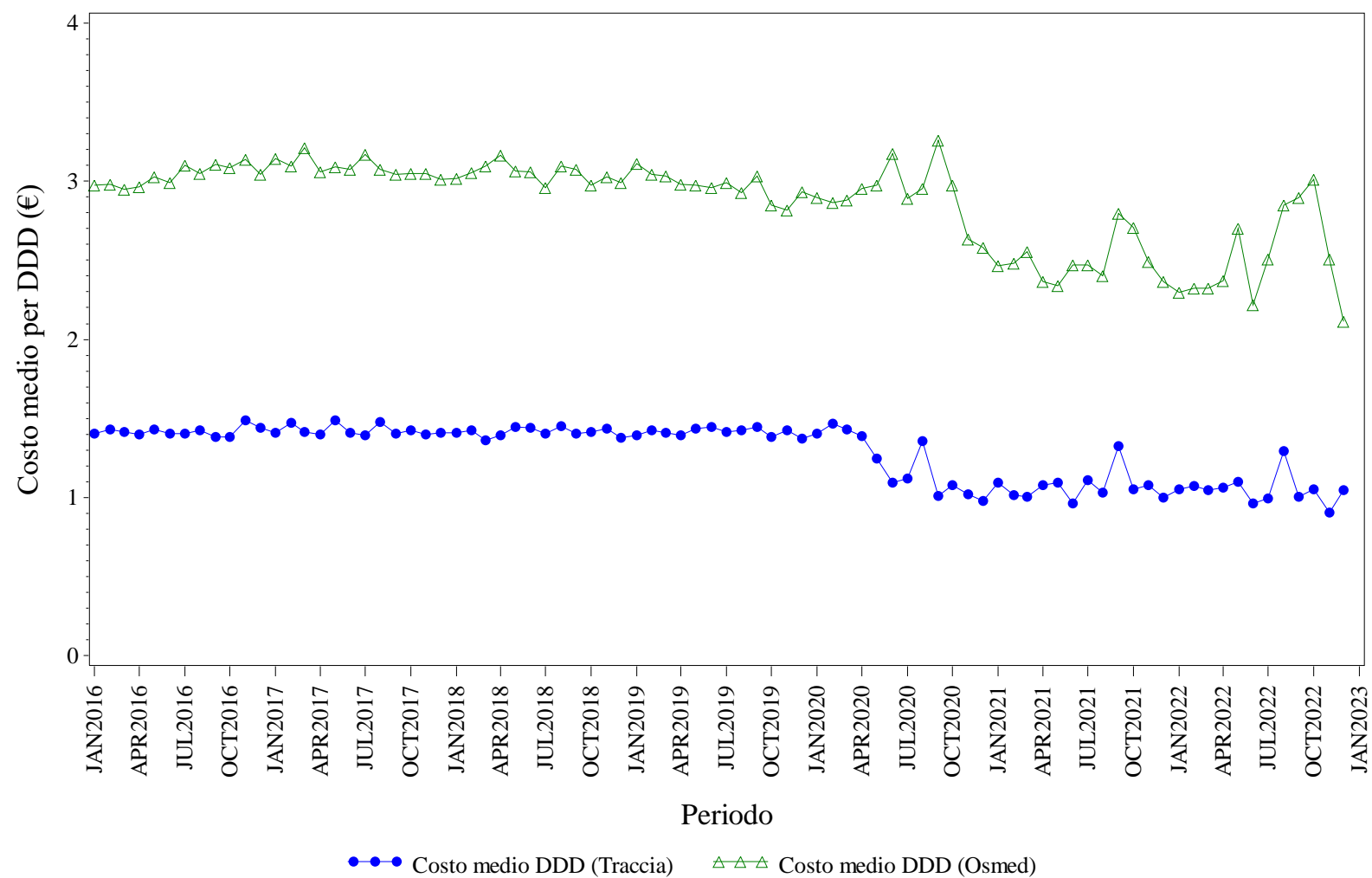

Elaborazione AIFA – Ufficio Monitoraggio della spesa farmaceutica
Dato NSIS/Tracciabilita' e flusso Osmed



EPARINE A BASSO PESO MOLECOLARE - Distribuzione dei consumi (DDD) secondo il canale di erogazione nel periodo 2016-2022

Regione	Anno	% di DDD in convenzionata (osmed)	% di DDD nel canale ospedaliero (tracciabilità)
MOLISE	2016	12.92%	87.08%
MOLISE	2017	13.30%	86.70%
MOLISE	2018	15.07%	84.93%
MOLISE	2019	14.14%	85.86%
MOLISE	2020	9.98%	90.02%
MOLISE	2021	3.80%	96.20%
MOLISE	2022	6.57%	93.43%

Dato 2022 aggiornato al periodo gen-dic

MOLISE. EPOETINE - Andamento mensile del costo medio per DDD

(Dati aggiornati al mese di dic-2022)

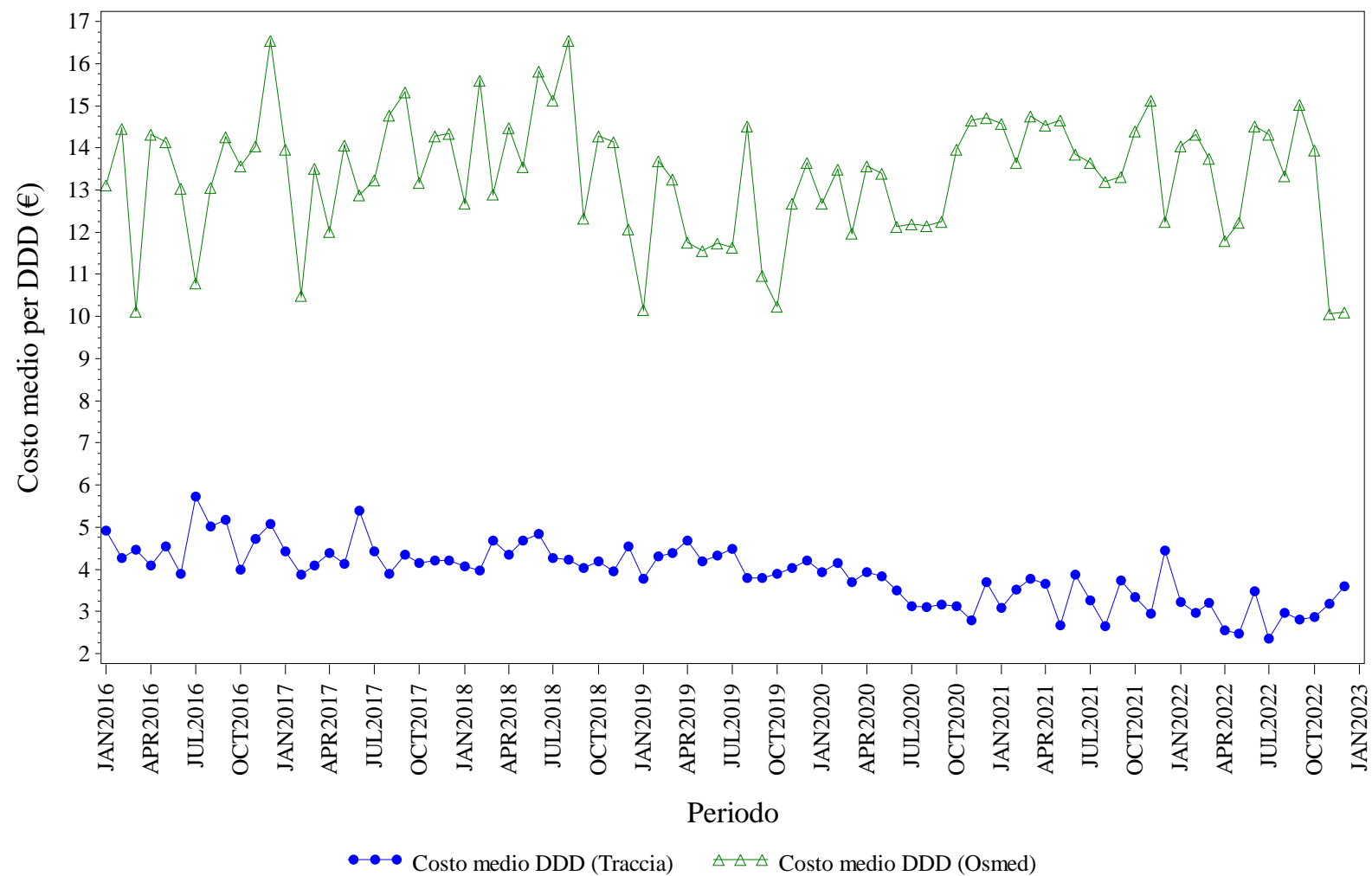

Elaborazione AIFA – Ufficio Monitoraggio della spesa farmaceutica
Dato NSIS/Tracciabilita' e flusso Osmed



EPOETINE - Distribuzione dei consumi (DDD) secondo il canale di erogazione nel periodo 2016-2022

Regione	Anno	% di DDD in convenzionata (osmed)	% di DDD nel canale ospedaliero (tracciabilità)
MOLISE	2016	0.67%	99.33%
MOLISE	2017	0.45%	99.55%
MOLISE	2018	0.46%	99.54%
MOLISE	2019	0.99%	99.01%
MOLISE	2020	0.79%	99.21%
MOLISE	2021	0.37%	99.63%
MOLISE	2022	1.98%	98.02%

Dato 2022 aggiornato al periodo gen-dic

MOLISE. FATTORI DELLA CRESCITA - Andamento mensile del costo medio per DDD

(Dati aggiornati al mese di dic-2022)

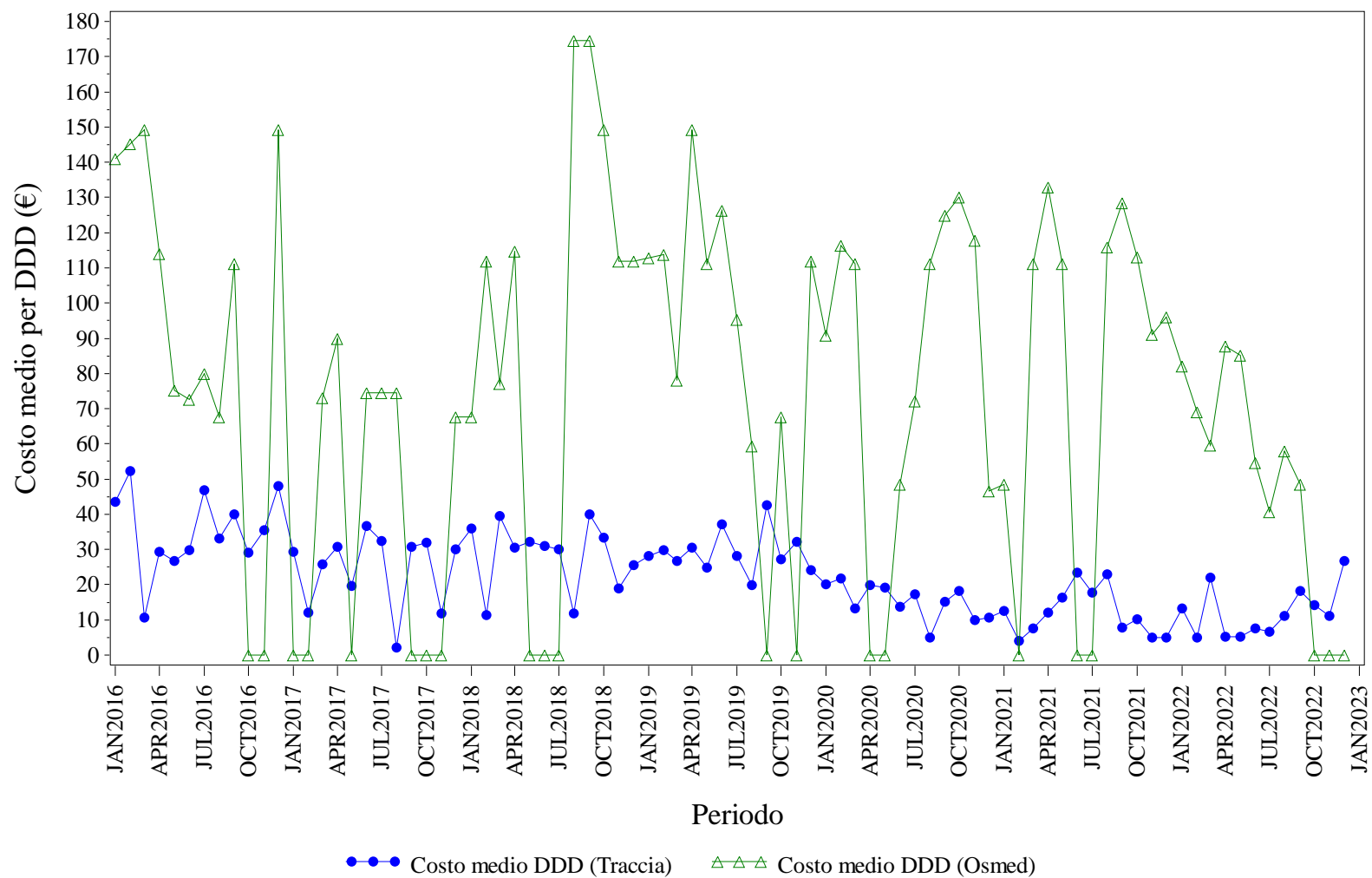

Elaborazione AIFA – Ufficio Monitoraggio della spesa farmaceutica
Dato NSIS/Tracciabilita' e flusso Osmed



FATTORI DELLA CRESCITA - Distribuzione dei consumi (DDD) secondo il canale di erogazione nel periodo 2016-2022

Regione	Anno	% di DDD in convenzionata (osmed)	% di DDD nel canale ospedaliero (tracciabilità)
MOLISE	2016	3.79%	96.21%
MOLISE	2017	2.85%	97.15%
MOLISE	2018	1.13%	98.87%
MOLISE	2019	1.76%	98.24%
MOLISE	2020	3.00%	97.00%
MOLISE	2021	1.66%	98.34%
MOLISE	2022	6.50%	93.50%

Dato 2022 aggiornato al periodo gen-dic

MOLISE. FOLLITROPINE - Andamento mensile del costo medio per DDD

(Dati aggiornati al mese di dic-2022)

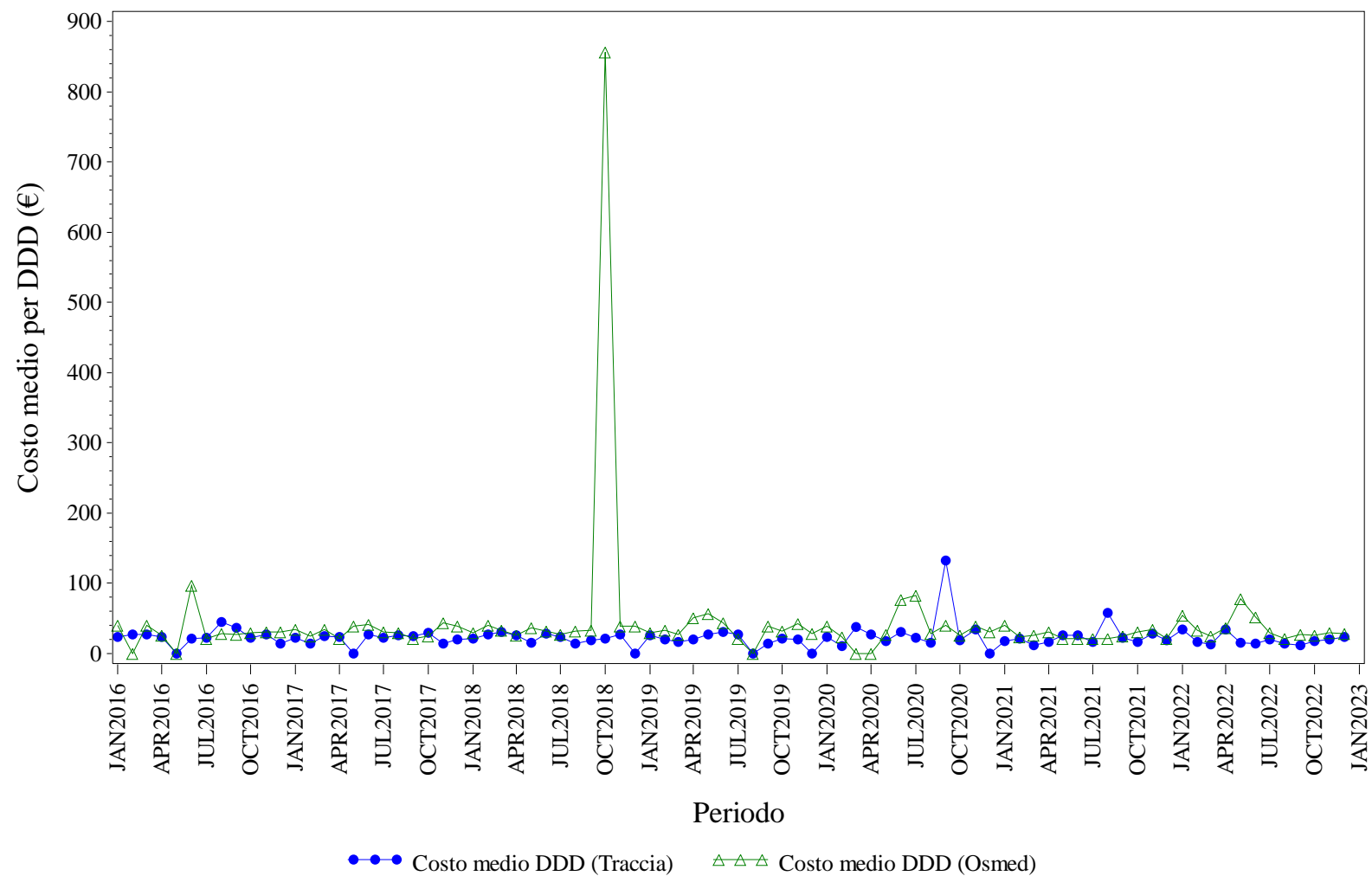

Elaborazione AIFA – Ufficio Monitoraggio della spesa farmaceutica
Dato NSIS/Tracciabilità e flusso Osmed



FOLLITROPINE - Distribuzione dei consumi (DDD) secondo il canale di erogazione nel periodo 2016-2022

Regione	Anno	% di DDD in convenzionata (osmed)	% di DDD nel canale ospedaliero (tracciabilità)
MOLISE	2016	7.81%	92.19%
MOLISE	2017	8.57%	91.43%
MOLISE	2018	11.21%	88.79%
MOLISE	2019	6.98%	93.02%
MOLISE	2020	3.48%	96.52%
MOLISE	2021	4.10%	95.90%
MOLISE	2022	7.61%	92.39%

Dato 2022 aggiornato al periodo gen-dic

MOLISE. INSULINE COMBinate (LONG/INTERMEDIATE CON FAST) - Andamento mensile del costo medio per DDD

(Dati aggiornati al mese di dic-2022)

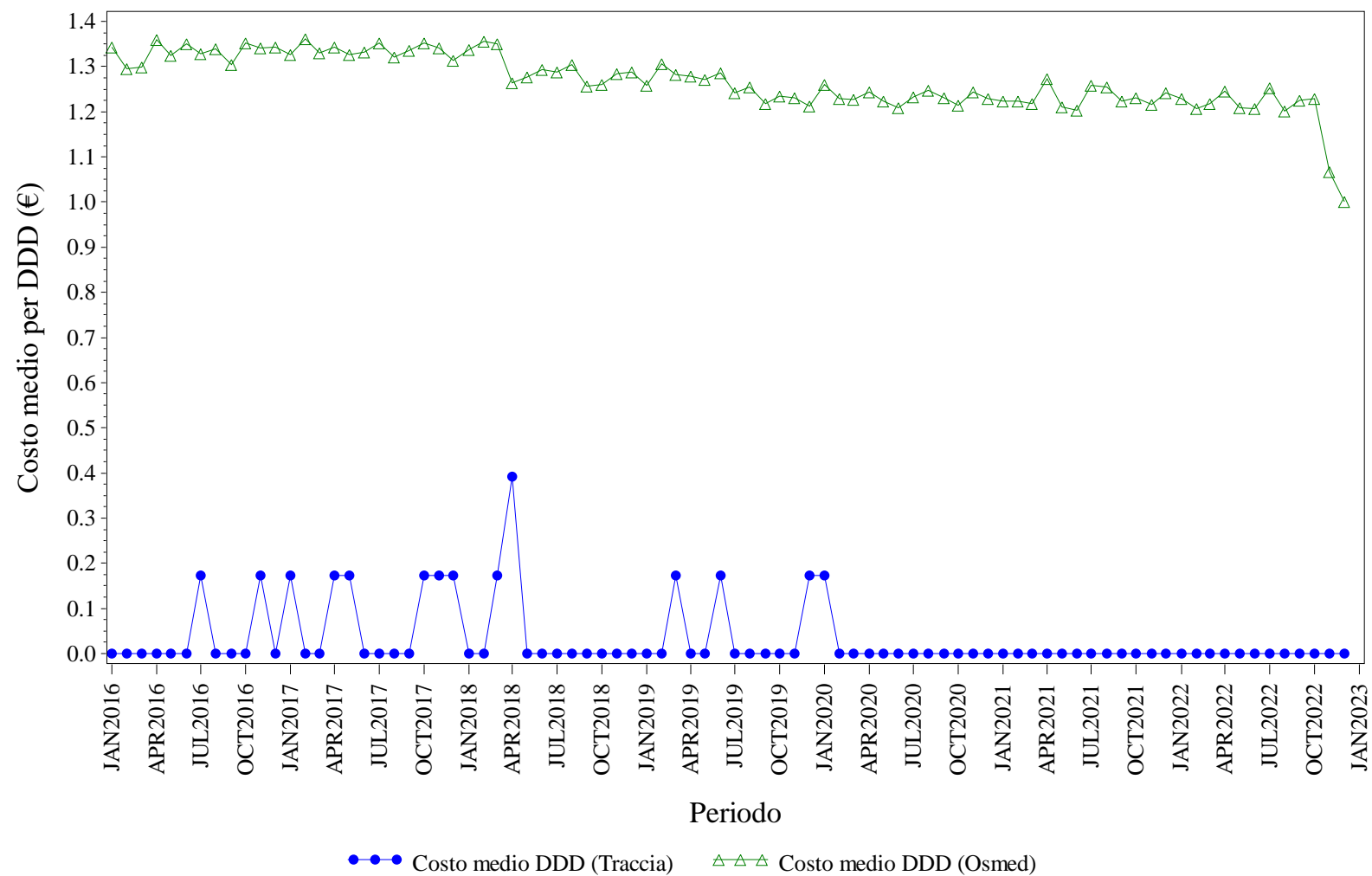

Elaborazione AIFA – Ufficio Monitoraggio della spesa farmaceutica
 Dato NSIS/Tracciabilita' e flusso Osmed



INSULINE COMBinate (LONG/INTERMEDIATE CON FAST) - Distribuzione dei consumi (DDD) secondo il canale di erogazione nel periodo 2016-2022

Regione	Anno	% di DDD in convenzionata (osmed)	% di DDD nel canale ospedaliero (tracciabilità)
MOLISE	2016	99.64%	0.36%
MOLISE	2017	98.26%	1.74%
MOLISE	2018	99.03%	0.97%
MOLISE	2019	98.49%	1.51%
MOLISE	2020	99.58%	0.42%
MOLISE	2021	100.0%	0.00%
MOLISE	2022	100.0%	0.00%

Dato 2022 aggiornato al periodo gen-dic

MOLISE. INSULINE FAST ACTING - Andamento mensile del costo medio per DDD

(Dati aggiornati al mese di dic-2022)

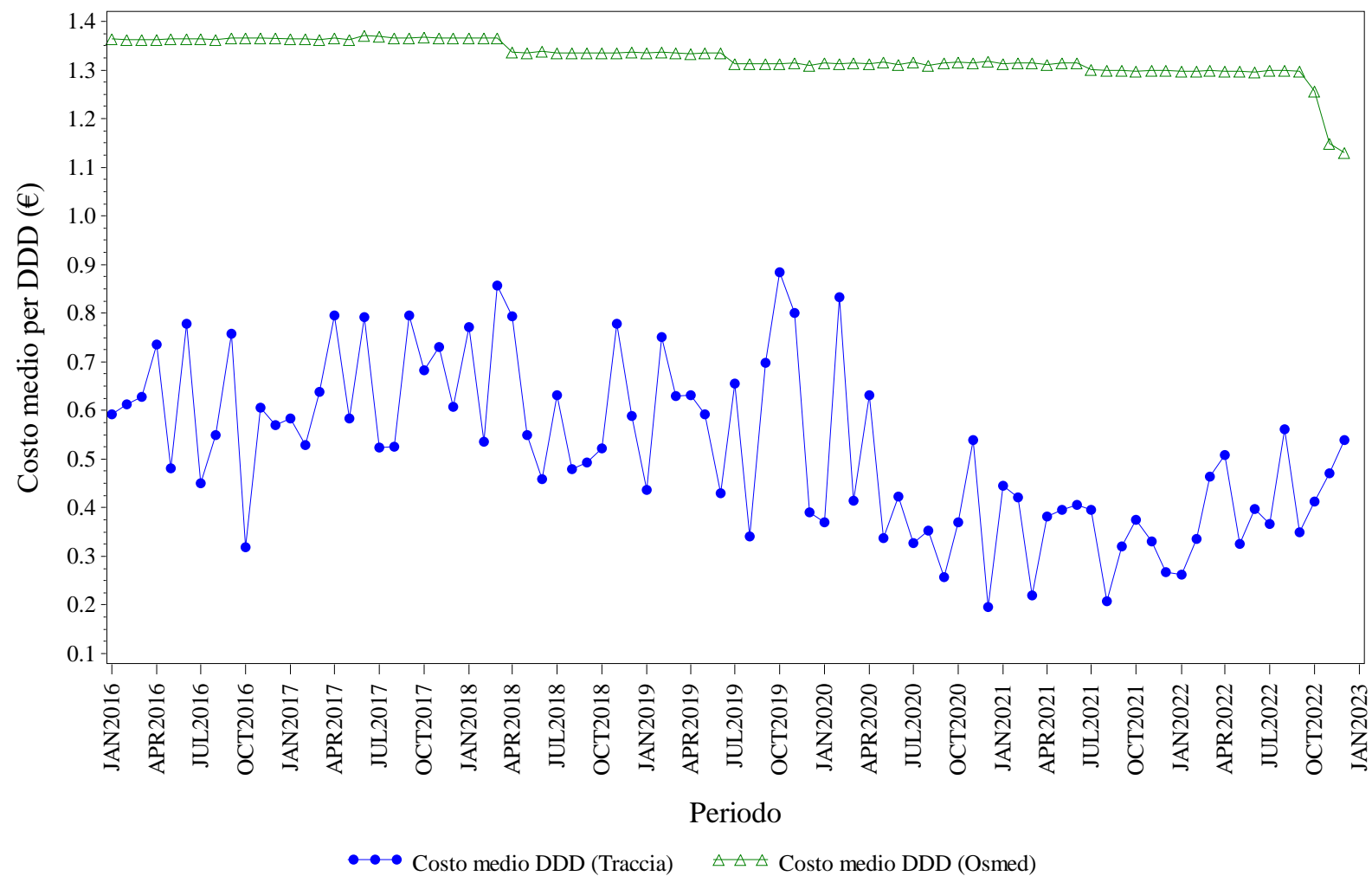

Elaborazione AIFA – Ufficio Monitoraggio della spesa farmaceutica
 Dato NSIS/Tracciabilita' e flusso Osmed



INSULINE FAST ACTING - Distribuzione dei consumi (DDD) secondo il canale di erogazione nel periodo 2016-2022

Regione	Anno	% di DDD in convenzionata (osmed)	% di DDD nel canale ospedaliero (tracciabilità)
MOLISE	2016	97.73%	2.27%
MOLISE	2017	97.04%	2.96%
MOLISE	2018	97.72%	2.28%
MOLISE	2019	97.54%	2.46%
MOLISE	2020	96.92%	3.08%
MOLISE	2021	98.15%	1.85%
MOLISE	2022	97.47%	2.53%

Dato 2022 aggiornato al periodo gen-dic

MOLISE. INSULINE INTERMEDIATE ACTING - Andamento mensile del costo medio per DDD

(Dati aggiornati al mese di dic-2022)

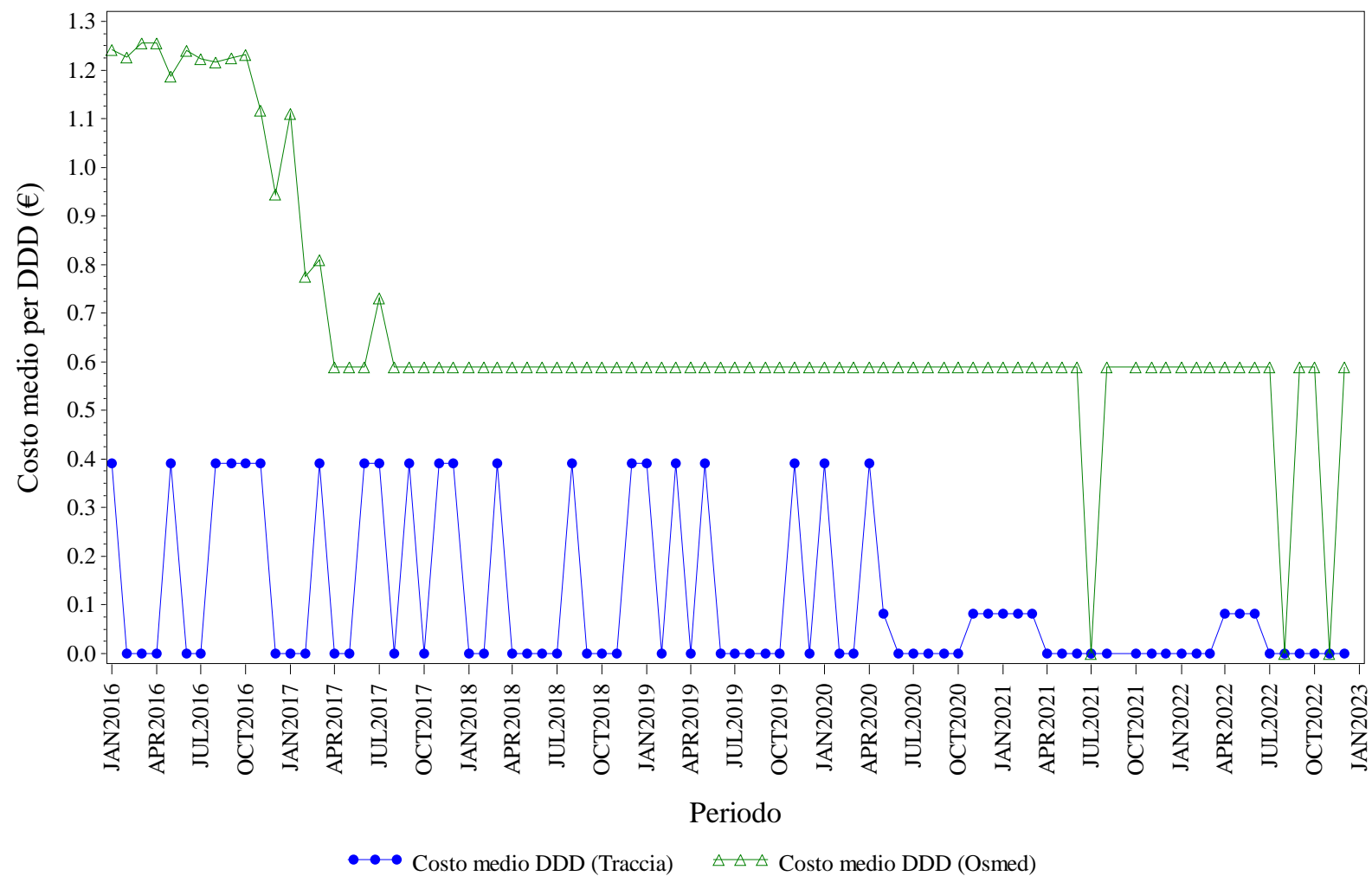

Elaborazione AIFA – Ufficio Monitoraggio della spesa farmaceutica
Dato NSIS/Tracciabilita' e flusso Osmed



INSULINE INTERMEDIATE ACTING - Distribuzione dei consumi (DDD) secondo il canale di erogazione nel periodo 2016-2022

Regione	Anno	% di DDD in convenzionata (osmed)	% di DDD nel canale ospedaliero (tracciabilità)
MOLISE	2016	93.02%	6.98%
MOLISE	2017	75.05%	24.95%
MOLISE	2018	69.92%	30.08%
MOLISE	2019	61.29%	38.71%
MOLISE	2020	34.52%	65.48%
MOLISE	2021	41.18%	58.82%
MOLISE	2022	43.18%	56.82%

Dato 2022 aggiornato al periodo gen-dic

MOLISE. INSULINE LONG ACTING - Andamento mensile del costo medio per DDD

(Dati aggiornati al mese di dic-2022)

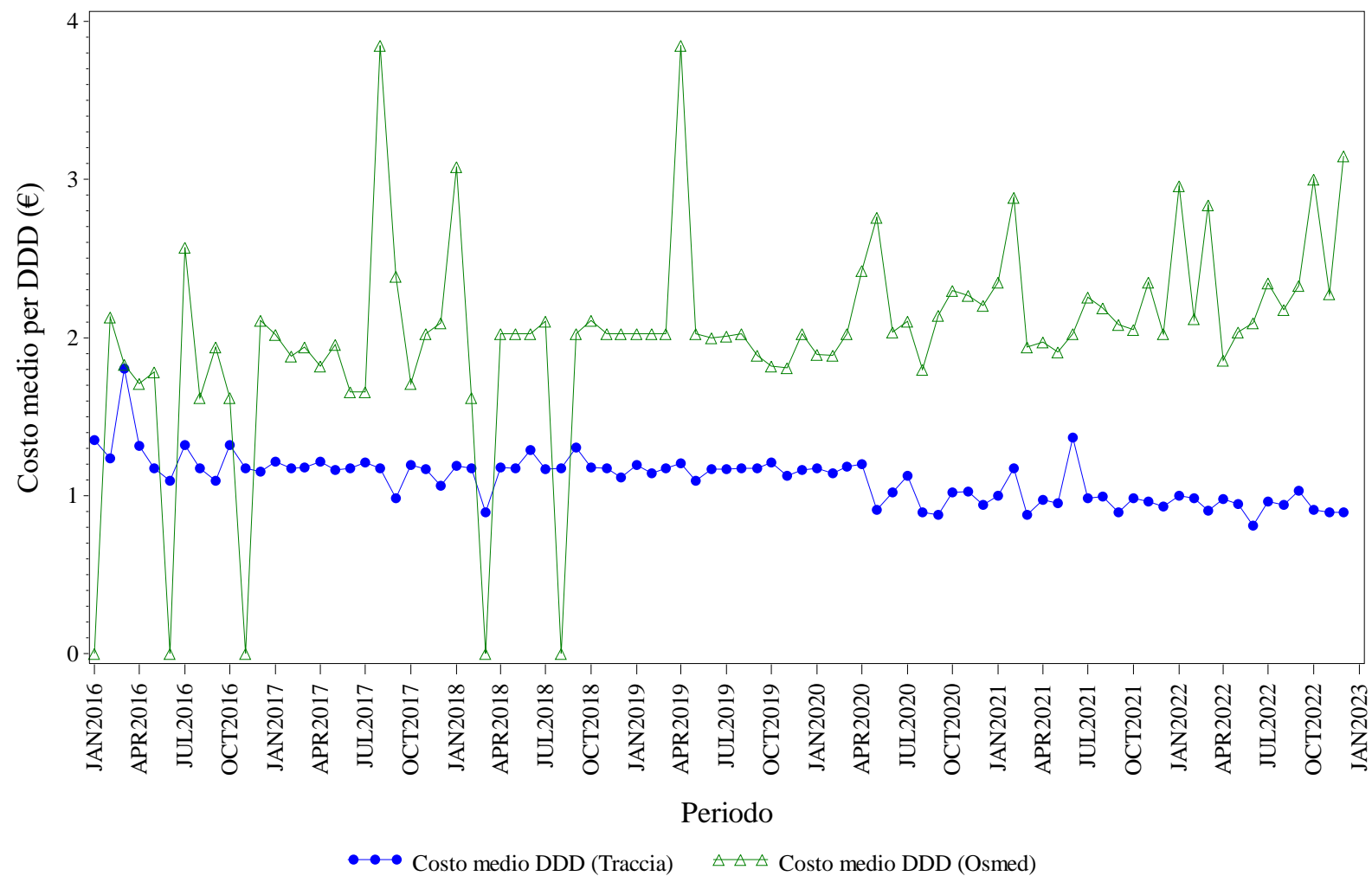

Elaborazione AIFA – Ufficio Monitoraggio della spesa farmaceutica
Dato NSIS/Tracciabilita' e flusso Osmed



INSULINE LONG ACTING - Distribuzione dei consumi (DDD) secondo il canale di erogazione nel periodo 2016-2022

Regione	Anno	% di DDD in convenzionata (osmed)	% di DDD nel canale ospedaliero (tracciabilità)
MOLISE	2016	0.48%	99.52%
MOLISE	2017	1.11%	98.89%
MOLISE	2018	0.52%	99.48%
MOLISE	2019	0.78%	99.22%
MOLISE	2020	1.36%	98.64%
MOLISE	2021	0.66%	99.34%
MOLISE	2022	0.89%	99.11%

Dato 2022 aggiornato al periodo gen-dic

MOLISE. RITUXIMAB - Andamento mensile del costo medio per DDD

(Dati aggiornati al mese di dic-2022)

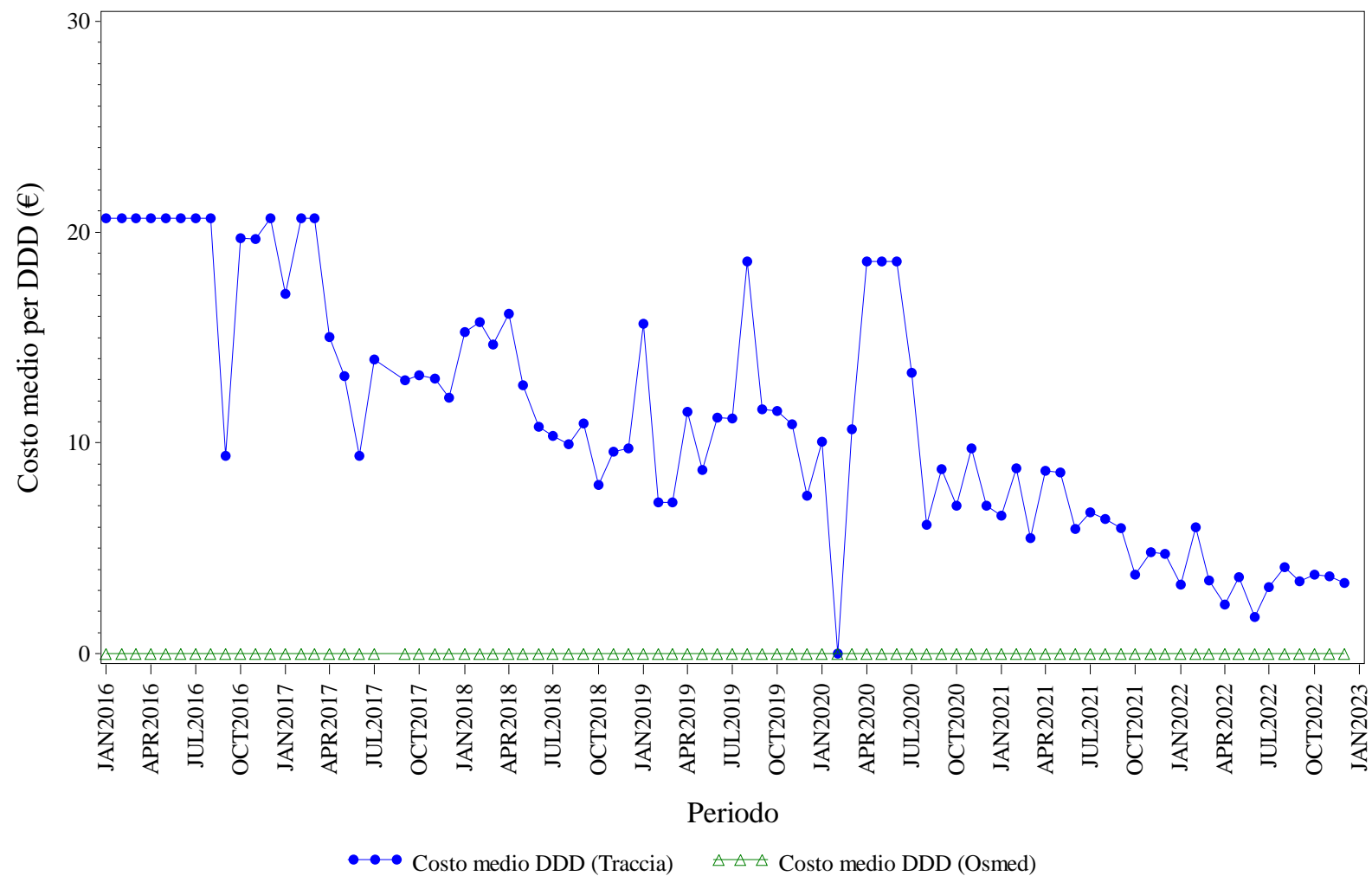

Elaborazione AIFA – Ufficio Monitoraggio della spesa farmaceutica
Dato NSIS/Tracciabilita' e flusso Osmed



RITUXIMAB - Distribuzione dei consumi (DDD) secondo il canale di erogazione nel periodo 2016-2022

Regione	Anno	% di DDD in convenzionata (osmed)	% di DDD nel canale ospedaliero (tracciabilità)
MOLISE	2016	0.00%	100.0%
MOLISE	2017	0.00%	100.0%
MOLISE	2018	0.00%	100.0%
MOLISE	2019	0.00%	100.0%
MOLISE	2020	0.00%	100.0%
MOLISE	2021	0.00%	100.0%
MOLISE	2022	0.00%	100.0%

Dato 2022 aggiornato al periodo gen-dic

MOLISE. SOMATROPINE - Andamento mensile del costo medio per DDD

(Dati aggiornati al mese di dic-2022)

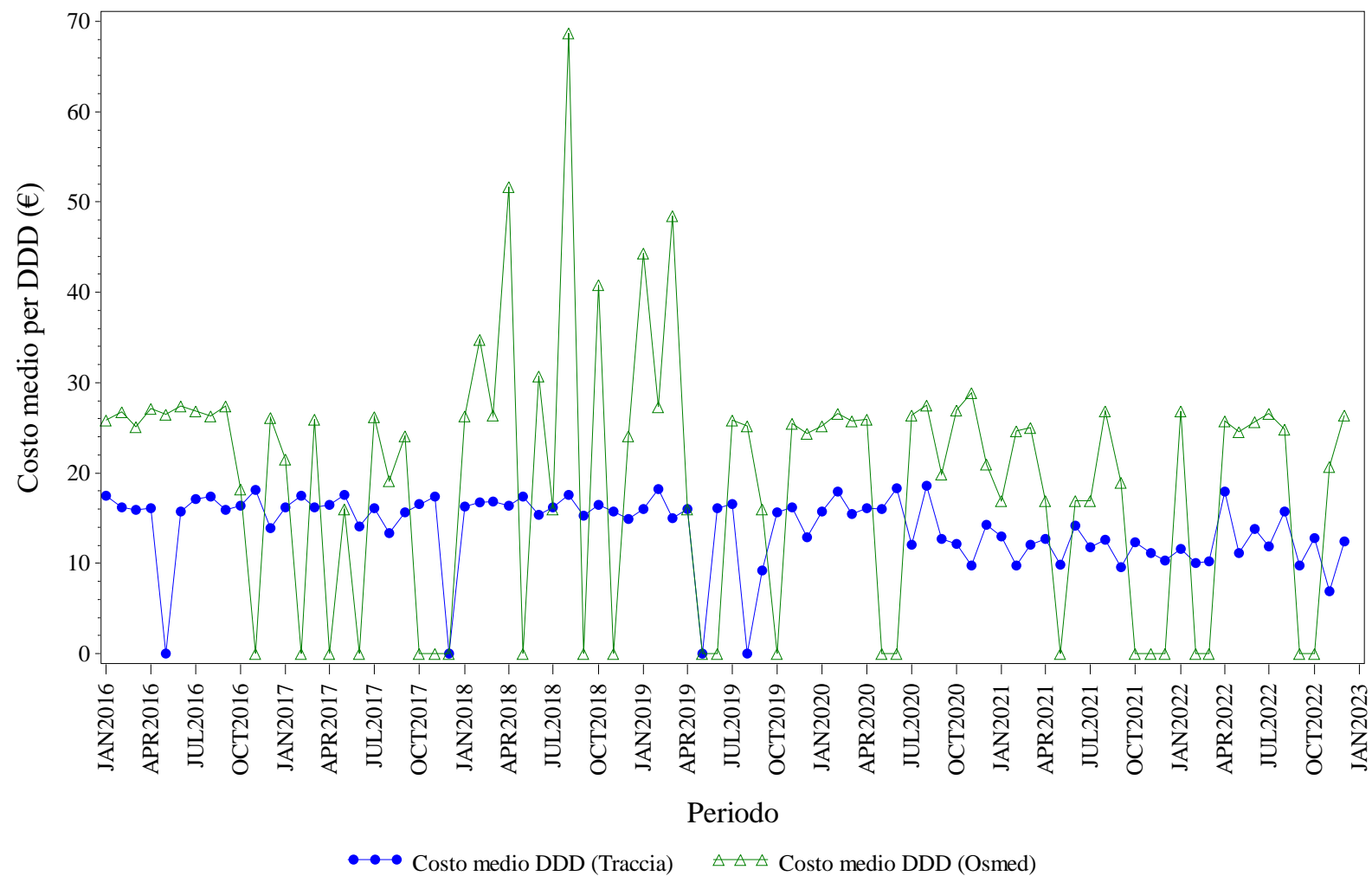

Elaborazione AIFA – Ufficio Monitoraggio della spesa farmaceutica
Dato NSIS/Tracciabilita' e flusso Osmed



SOMATROPINE - Distribuzione dei consumi (DDD) secondo il canale di erogazione nel periodo 2016-2022

Regione	Anno	% di DDD in convenzionata (osmed)	% di DDD nel canale ospedaliero (tracciabilità)
MOLISE	2016	1.53%	98.47%
MOLISE	2017	0.70%	99.30%
MOLISE	2018	0.80%	99.20%
MOLISE	2019	1.07%	98.93%
MOLISE	2020	1.27%	98.73%
MOLISE	2021	0.84%	99.16%
MOLISE	2022	3.34%	96.66%

Dato 2022 aggiornato al periodo gen-dic

MOLISE. TERIPARATIDE - Andamento mensile del costo medio per DDD

(Dati aggiornati al mese di dic-2022)

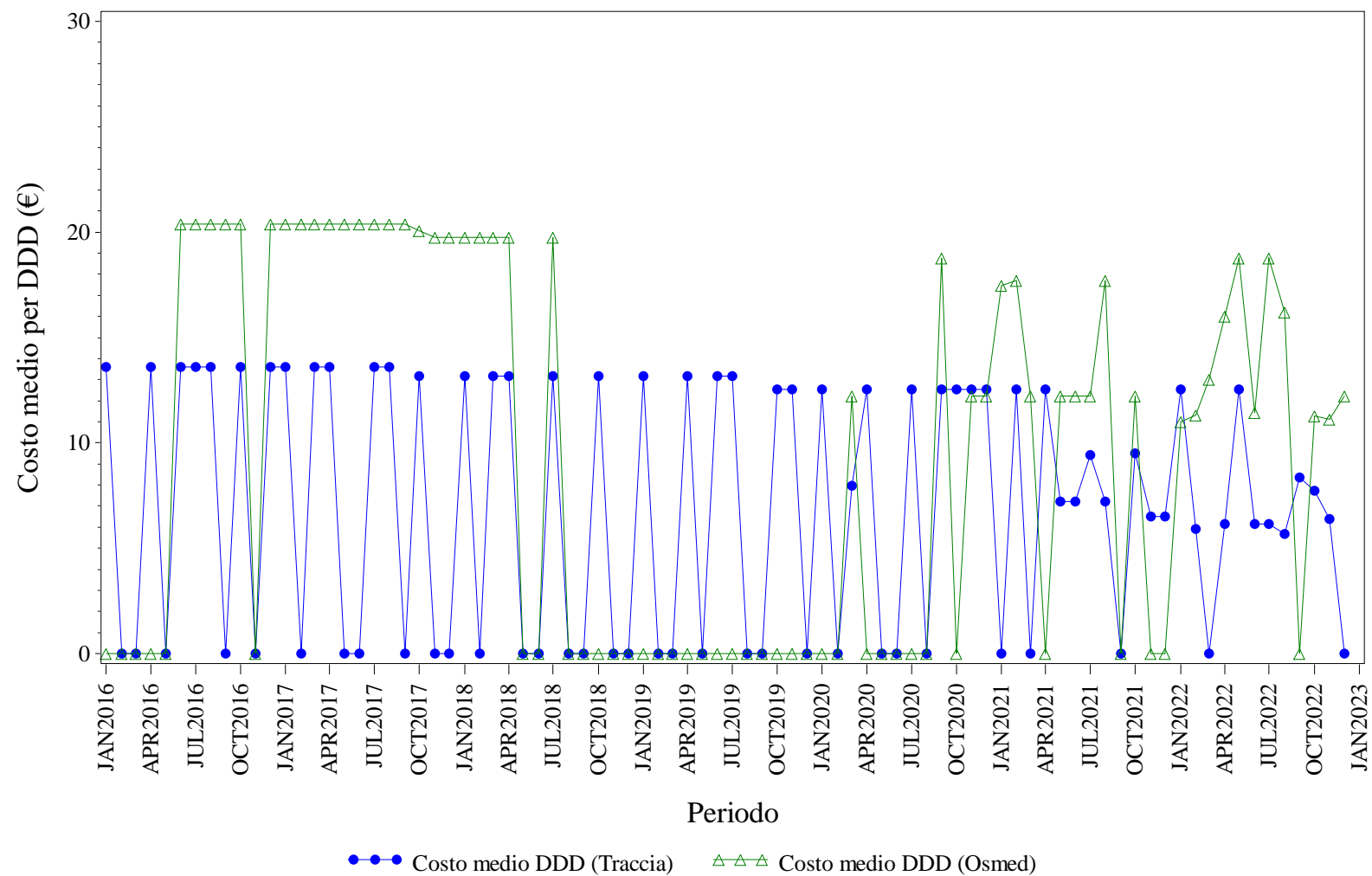

Elaborazione AIFA – Ufficio Monitoraggio della spesa farmaceutica
Dato NSIS/Tracciabilita' e flusso Osmed



TERIPARATIDE - Distribuzione dei consumi (DDD) secondo il canale di erogazione nel periodo 2016-2022

Regione	Anno	% di DDD in convenzionata (osmed)	% di DDD nel canale ospedaliero (tracciabilità)
MOLISE	2016	2.10%	97.90%
MOLISE	2017	2.61%	97.39%
MOLISE	2018	0.69%	99.31%
MOLISE	2019	0.00%	100.0%
MOLISE	2020	2.72%	97.28%
MOLISE	2021	6.93%	93.07%
MOLISE	2022	16.57%	83.43%

Dato 2022 aggiornato al periodo gen-dic

MOLISE. TRASTUZUMAB - Andamento mensile del costo medio per DDD

(Dati aggiornati al mese di dic-2022)

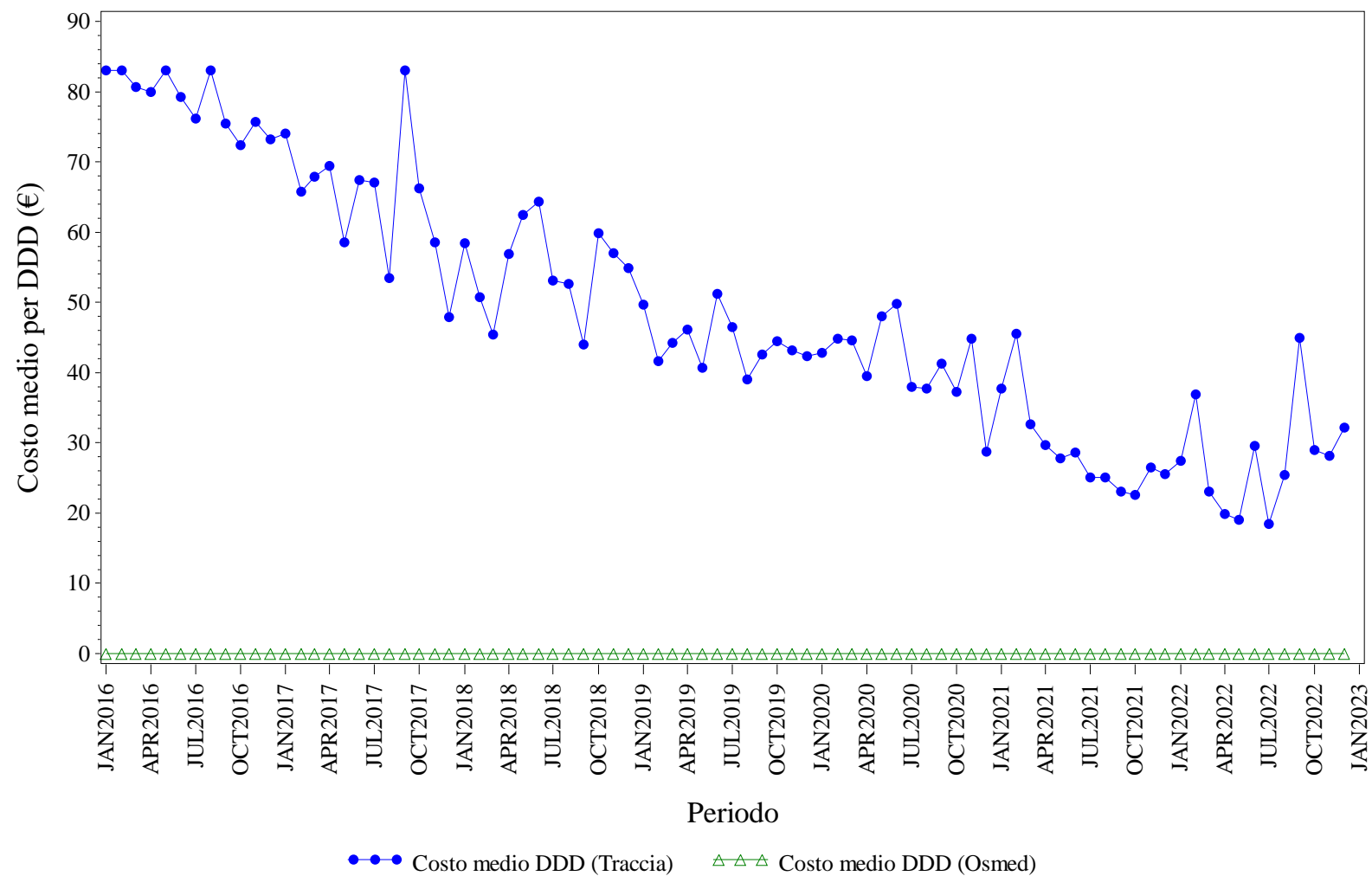

Elaborazione AIFA – Ufficio Monitoraggio della spesa farmaceutica
Dato NSIS/Tracciabilita' e flusso Osmed



TRASTUZUMAB - Distribuzione dei consumi (DDD) secondo il canale di erogazione nel periodo 2016-2022

Regione	Anno	% di DDD in convenzionata (osmed)	% di DDD nel canale ospedaliero (tracciabilità)
MOLISE	2016	0.00%	100.0%
MOLISE	2017	0.00%	100.0%
MOLISE	2018	0.00%	100.0%
MOLISE	2019	0.00%	100.0%
MOLISE	2020	0.00%	100.0%
MOLISE	2021	0.00%	100.0%
MOLISE	2022	0.00%	100.0%

Dato 2022 aggiornato al periodo gen-dic



PIEMONTE. Trend mensile costo medio per DDD

PIEMONTE. ANTI TNF-ALFA - Andamento mensile del costo medio per DDD

(Dati aggiornati al mese di dic-2022)

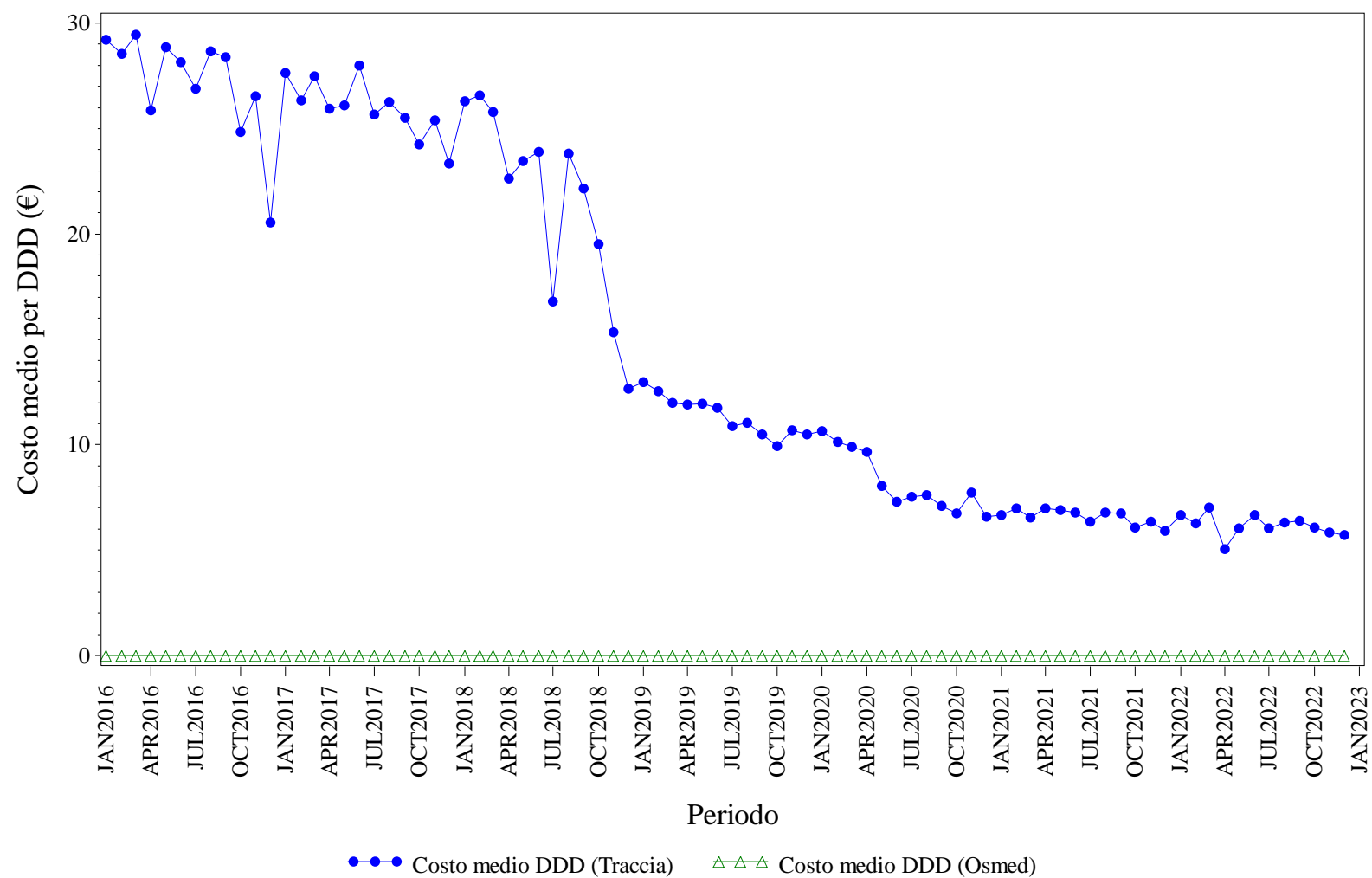

Elaborazione AIFA – Ufficio Monitoraggio della spesa farmaceutica
Dato NSIS/Tracciabilita' e flusso Osmed



ANTI TNF-ALFA - Distribuzione dei consumi (DDD) secondo il canale di erogazione nel periodo 2016-2022

Regione	Anno	% di DDD in convenzionata (osmed)	% di DDD nel canale ospedaliero (tracciabilità)
PIEMONTE	2016	0.00%	100.0%
PIEMONTE	2017	0.00%	100.0%
PIEMONTE	2018	0.00%	100.0%
PIEMONTE	2019	0.00%	100.0%
PIEMONTE	2020	0.00%	100.0%
PIEMONTE	2021	0.00%	100.0%
PIEMONTE	2022	0.00%	100.0%

Dato 2022 aggiornato al periodo gen-dic

PIEMONTE. BEVACIZUMAB - Andamento mensile del costo medio per DDD

(Dati aggiornati al mese di dic-2022)

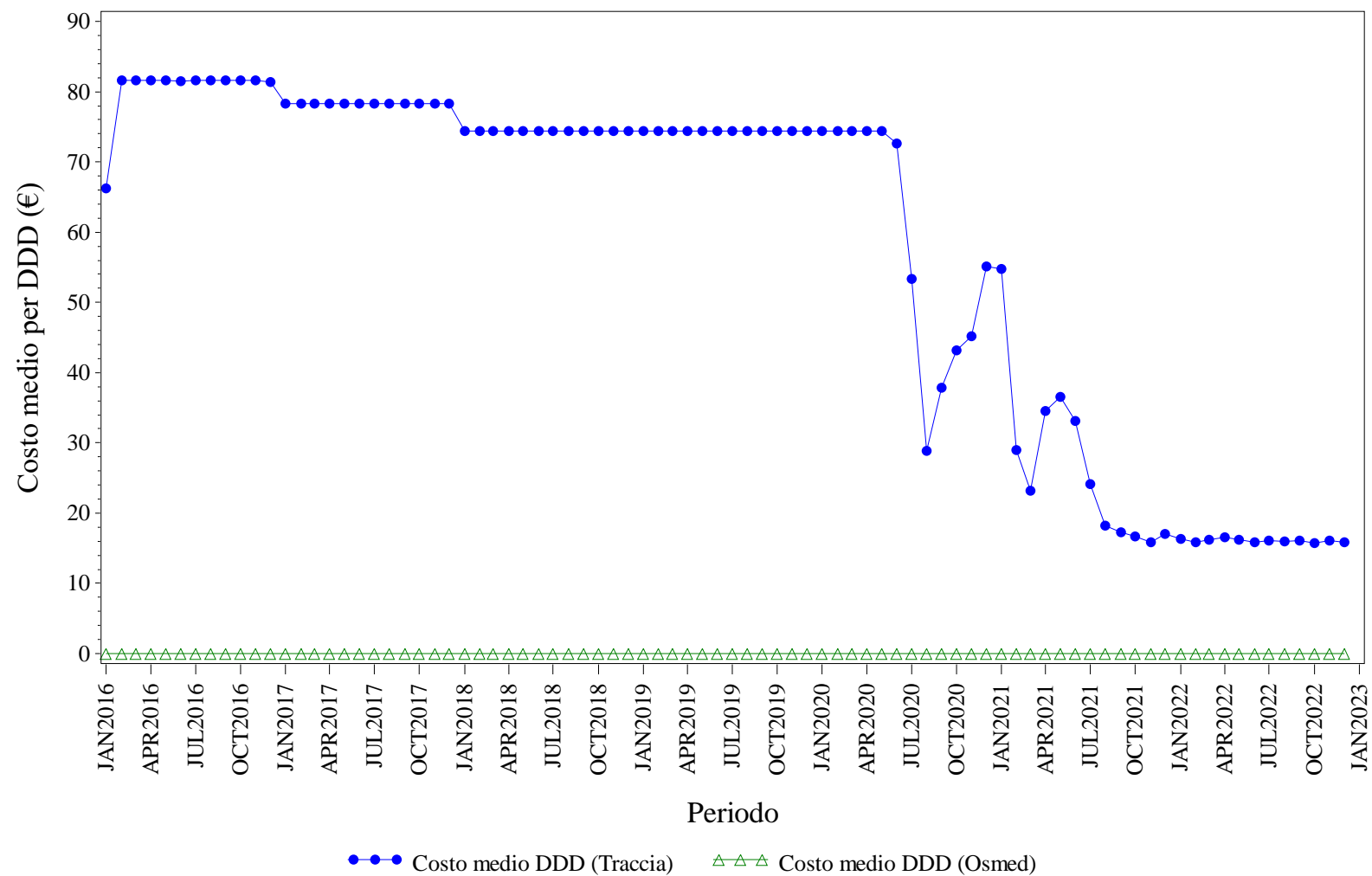

Elaborazione AIFA – Ufficio Monitoraggio della spesa farmaceutica
Dato NSIS/Tracciabilità e flusso Osmed



BEVACIZUMAB - Distribuzione dei consumi (DDD) secondo il canale di erogazione nel periodo 2016-2022

Regione	Anno	% di DDD in convenzionata (osmed)	% di DDD nel canale ospedaliero (tracciabilità)
PIEMONTE	2016	0.00%	100.0%
PIEMONTE	2017	0.00%	100.0%
PIEMONTE	2018	0.00%	100.0%
PIEMONTE	2019	0.00%	100.0%
PIEMONTE	2020	0.00%	100.0%
PIEMONTE	2021	0.00%	100.0%
PIEMONTE	2022	0.00%	100.0%

Dato 2022 aggiornato al periodo gen-dic

PIEMONTE. EPARINE A BASSO PESO MOLECOLARE - Andamento mensile del costo medio per DDD

(Dati aggiornati al mese di dic-2022)

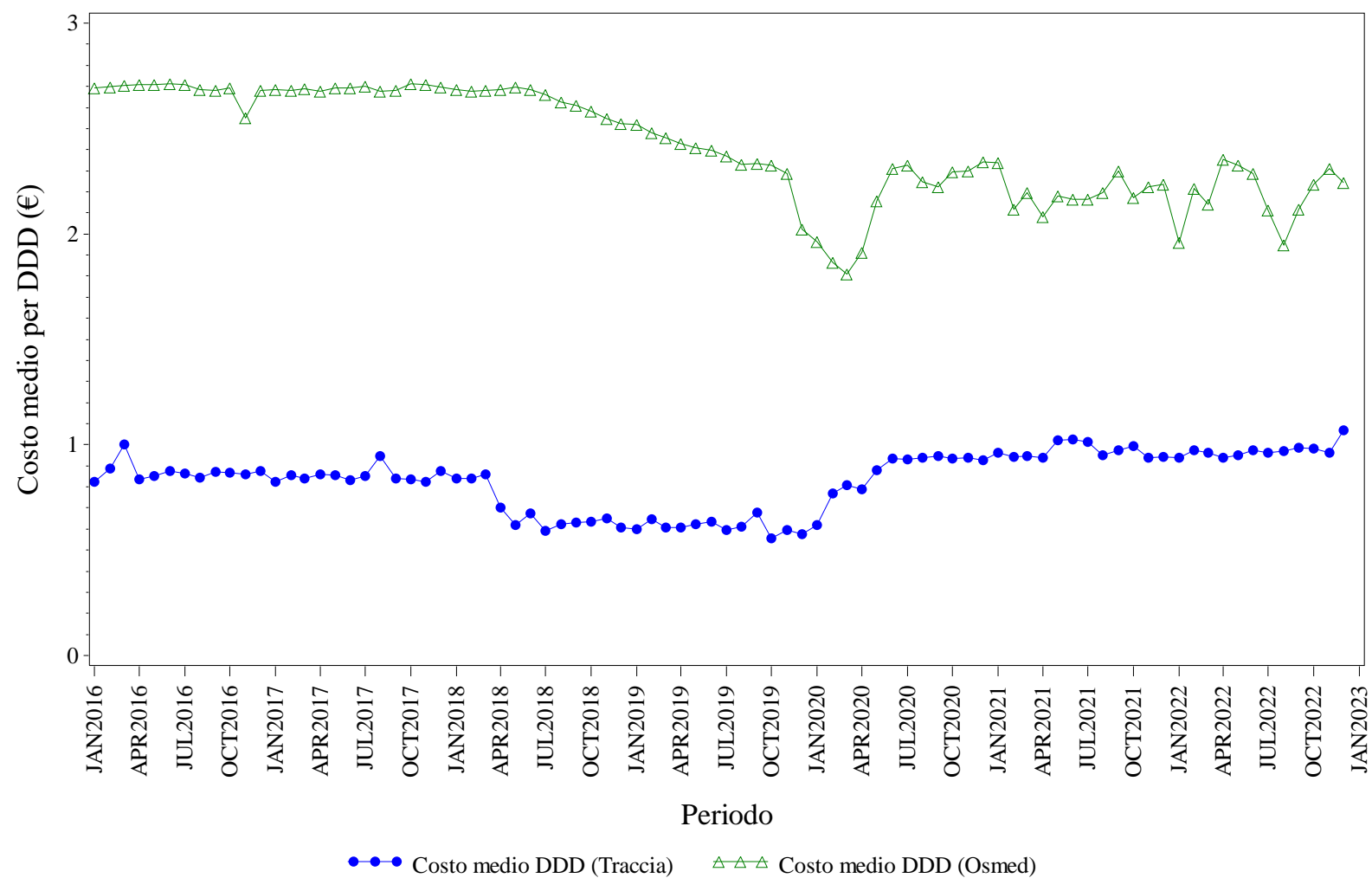

Elaborazione AIFA – Ufficio Monitoraggio della spesa farmaceutica
Dato NSIS/Tracciabilita' e flusso Osmed



EPARINE A BASSO PESO MOLECOLARE - Distribuzione dei consumi (DDD) secondo il canale di erogazione nel periodo 2016-2022

Regione	Anno	% di DDD in convenzionata (osmed)	% di DDD nel canale ospedaliero (tracciabilità)
PIEMONTE	2016	30.01%	69.99%
PIEMONTE	2017	25.30%	74.70%
PIEMONTE	2018	22.39%	77.61%
PIEMONTE	2019	19.99%	80.01%
PIEMONTE	2020	1.33%	98.67%
PIEMONTE	2021	0.27%	99.73%
PIEMONTE	2022	0.19%	99.81%

Dato 2022 aggiornato al periodo gen-dic

PIEMONTE. EPOETINE - Andamento mensile del costo medio per DDD

(Dati aggiornati al mese di dic-2022)

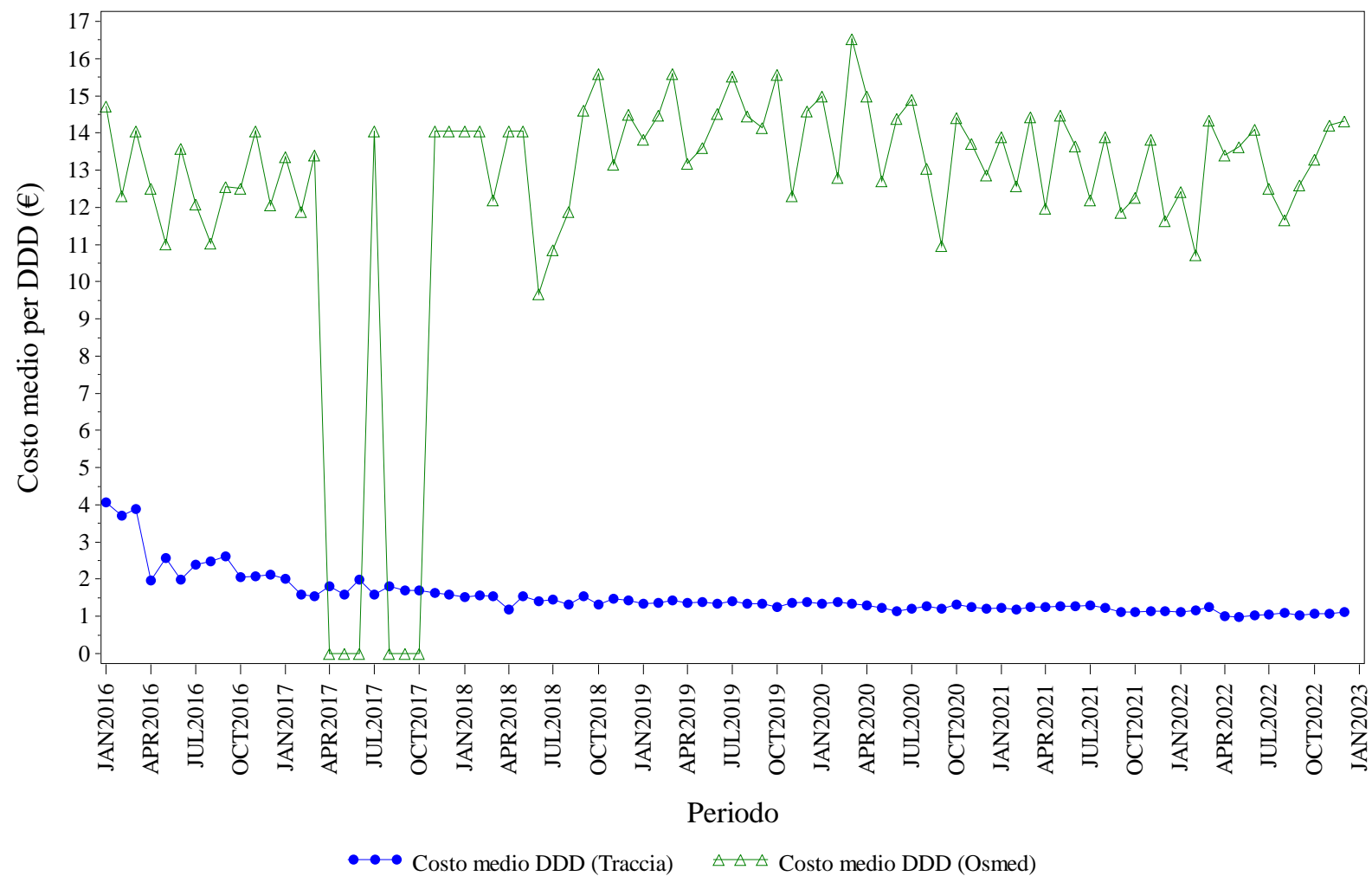

Elaborazione AIFA – Ufficio Monitoraggio della spesa farmaceutica
Dato NSIS/Tracciabilita' e flusso Osmed



EPOETINE - Distribuzione dei consumi (DDD) secondo il canale di erogazione nel periodo 2016-2022

Regione	Anno	% di DDD in convenzionata (osmed)	% di DDD nel canale ospedaliero (tracciabilità)
PIEMONTE	2016	0.14%	99.86%
PIEMONTE	2017	0.04%	99.96%
PIEMONTE	2018	0.12%	99.88%
PIEMONTE	2019	0.08%	99.92%
PIEMONTE	2020	0.08%	99.92%
PIEMONTE	2021	0.11%	99.89%
PIEMONTE	2022	0.09%	99.91%

Dato 2022 aggiornato al periodo gen-dic

PIEMONTE. FATTORI DELLA CRESCITA - Andamento mensile del costo medio per DDD

(Dati aggiornati al mese di dic-2022)

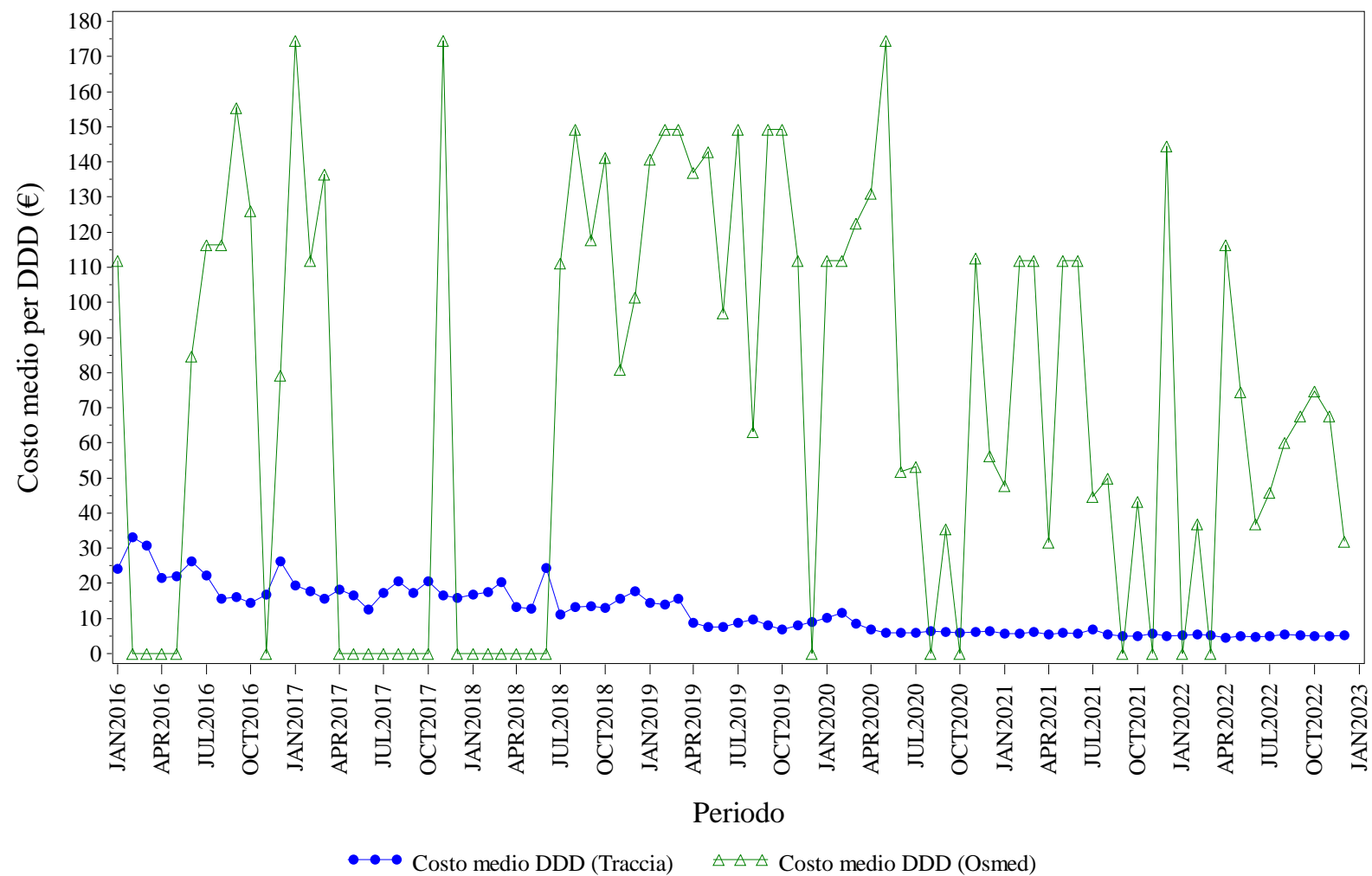

Elaborazione AIFA – Ufficio Monitoraggio della spesa farmaceutica
Dato NSIS/Tracciabilita' e flusso Osmed



FATTORI DELLA CRESCITA - Distribuzione dei consumi (DDD) secondo il canale di erogazione nel periodo 2016-2022

Regione	Anno	% di DDD in convenzionata (osmed)	% di DDD nel canale ospedaliero (tracciabilità)
PIEMONTE	2016	0.08%	99.92%
PIEMONTE	2017	0.02%	99.98%
PIEMONTE	2018	0.19%	99.81%
PIEMONTE	2019	0.16%	99.84%
PIEMONTE	2020	0.30%	99.70%
PIEMONTE	2021	0.17%	99.83%
PIEMONTE	2022	0.26%	99.74%

Dato 2022 aggiornato al periodo gen-dic

PIEMONTE. FOLLITROPINE - Andamento mensile del costo medio per DDD

(Dati aggiornati al mese di dic-2022)

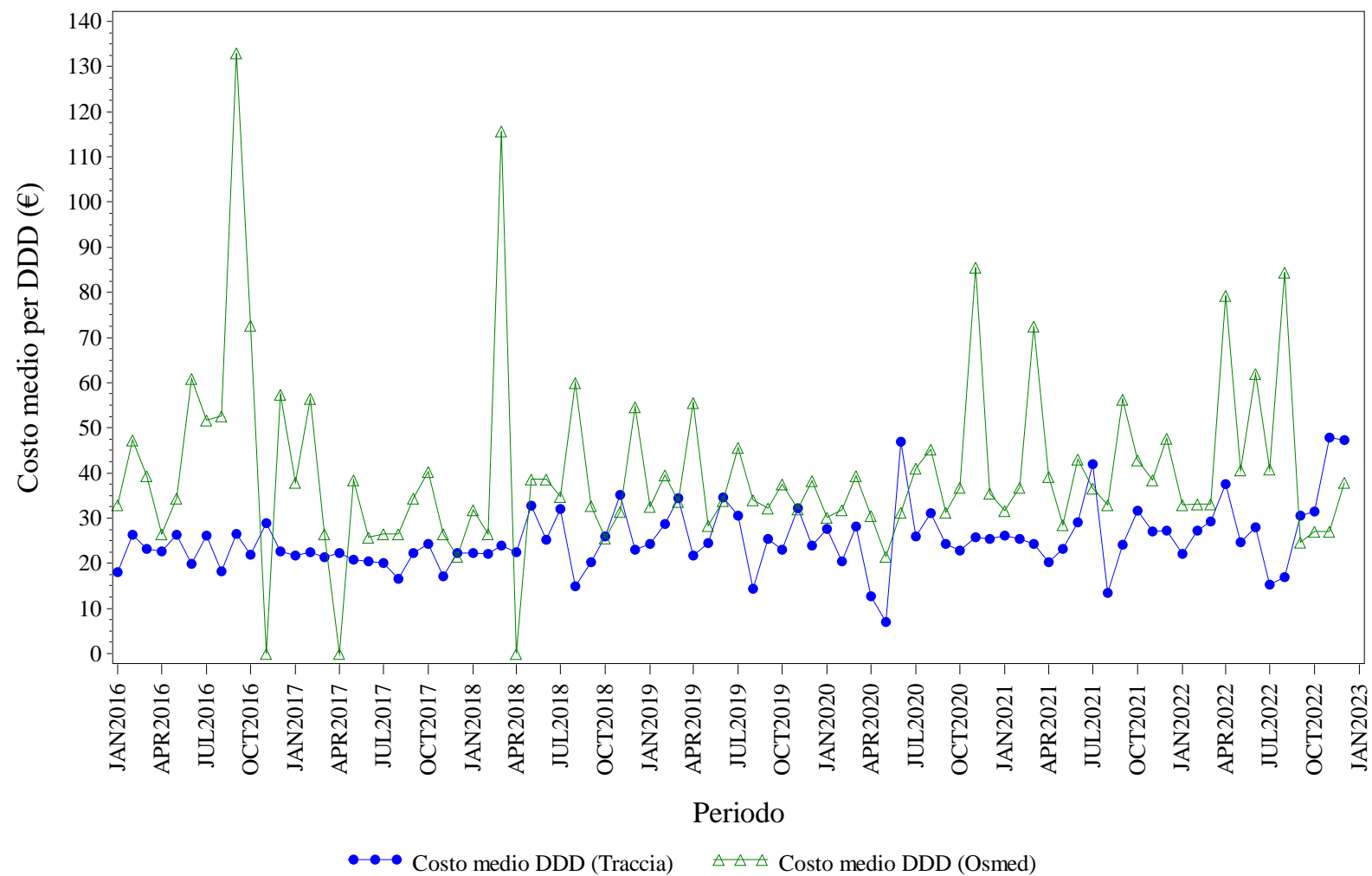

Elaborazione AIFA – Ufficio Monitoraggio della spesa farmaceutica
Dato NSIS/Tracciabilita' e flusso Osmed



FOLLITROPINE - Distribuzione dei consumi (DDD) secondo il canale di erogazione nel periodo 2016-2022

Regione	Anno	% di DDD in convenzionata (osmed)	% di DDD nel canale ospedaliero (tracciabilità)
PIEMONTE	2016	0.38%	99.62%
PIEMONTE	2017	0.37%	99.63%
PIEMONTE	2018	0.42%	99.58%
PIEMONTE	2019	0.73%	99.27%
PIEMONTE	2020	1.06%	98.94%
PIEMONTE	2021	1.11%	98.89%
PIEMONTE	2022	1.31%	98.69%

Dato 2022 aggiornato al periodo gen-dic

PIEMONTE. INSULINE COMBinate (LONG/INTERMEDIATE CON FAST) - Andamento mensile del costo medio per DDD

(Dati aggiornati al mese di dic-2022)

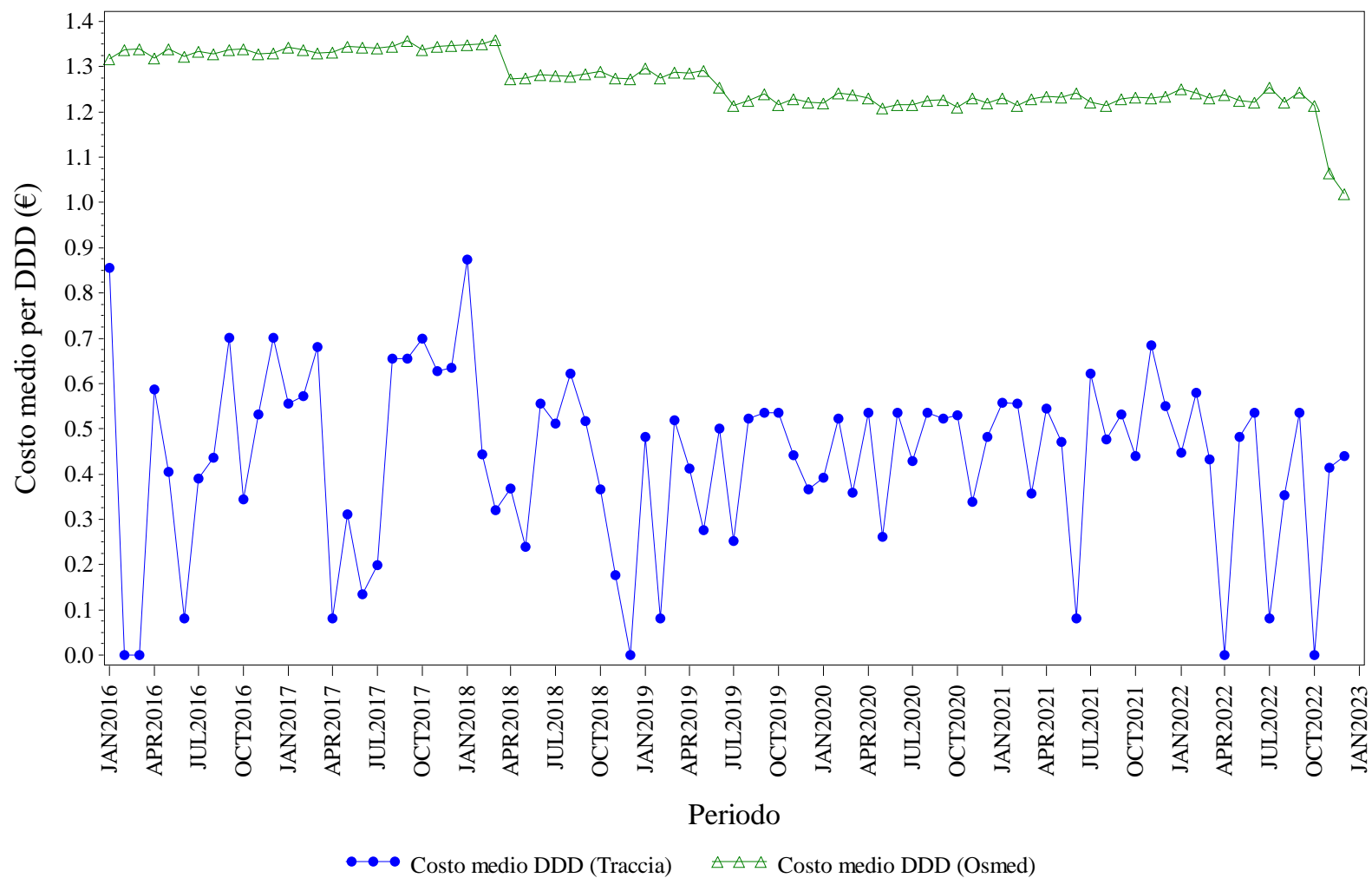

Elaborazione AIFA – Ufficio Monitoraggio della spesa farmaceutica
Dato NSIS/Tracciabilita' e flusso Osmed



INSULINE COMBinate (LONG/INTERMEDIATE CON FAST) - Distribuzione dei consumi (DDD) secondo il canale di erogazione nel periodo 2016-2022

Regione	Anno	% di DDD in convenzionata (osmed)	% di DDD nel canale ospedaliero (tracciabilità)
PIEMONTE	2016	99.14%	0.86%
PIEMONTE	2017	98.25%	1.75%
PIEMONTE	2018	95.71%	4.29%
PIEMONTE	2019	96.31%	3.69%
PIEMONTE	2020	92.71%	7.29%
PIEMONTE	2021	92.87%	7.13%
PIEMONTE	2022	90.29%	9.71%

Dato 2022 aggiornato al periodo gen-dic

PIEMONTE. INSULINE FAST ACTING - Andamento mensile del costo medio per DDD

(Dati aggiornati al mese di dic-2022)

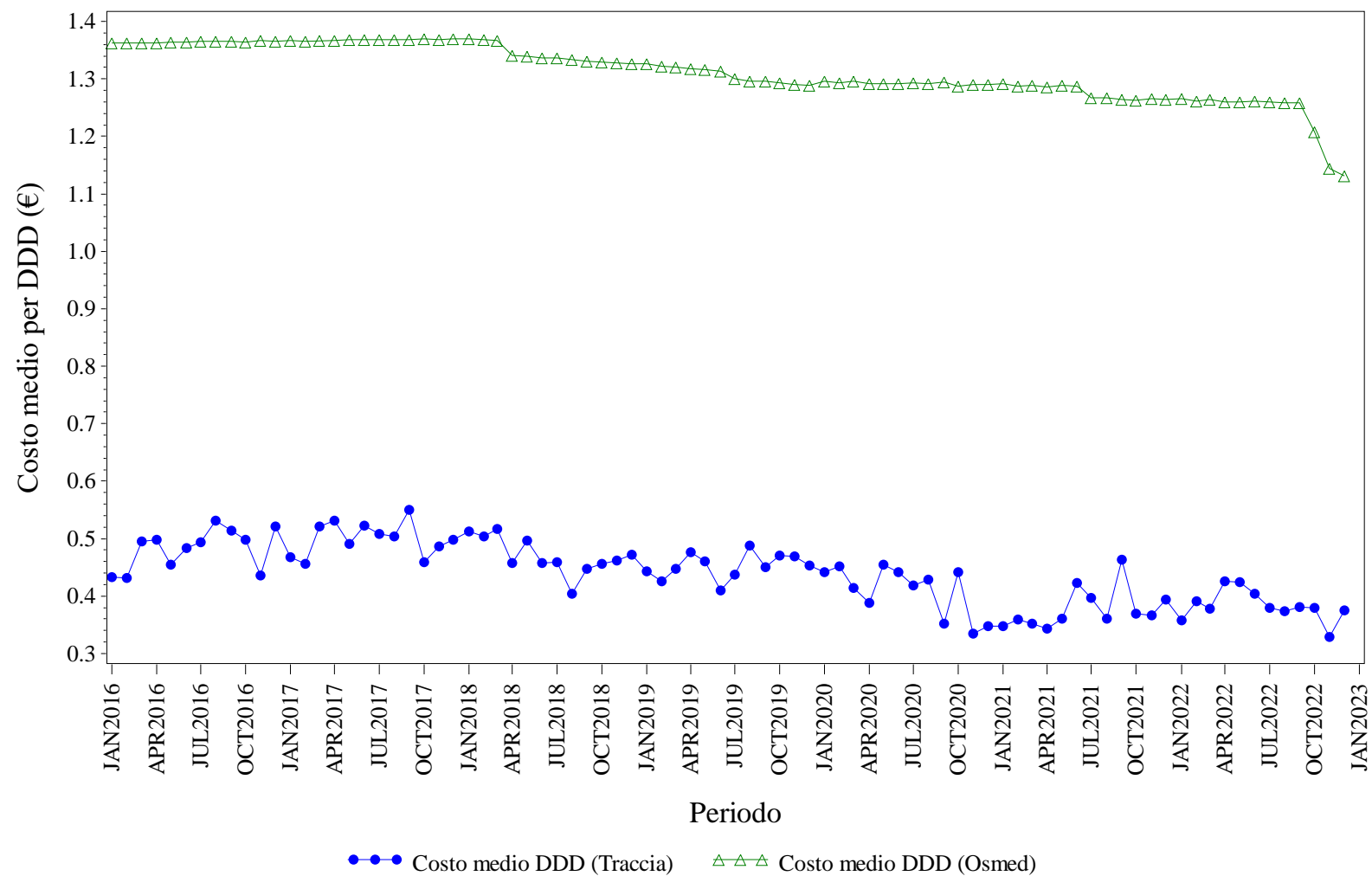

Elaborazione AIFA – Ufficio Monitoraggio della spesa farmaceutica
Dato NSIS/Tracciabilità e flusso Osmed



INSULINE FAST ACTING - Distribuzione dei consumi (DDD) secondo il canale di erogazione nel periodo 2016-2022

Regione	Anno	% di DDD in convenzionata (osmed)	% di DDD nel canale ospedaliero (tracciabilità)
PIEMONTE	2016	93.40%	6.60%
PIEMONTE	2017	92.93%	7.07%
PIEMONTE	2018	92.36%	7.64%
PIEMONTE	2019	92.17%	7.83%
PIEMONTE	2020	91.94%	8.06%
PIEMONTE	2021	92.60%	7.40%
PIEMONTE	2022	92.26%	7.74%

Dato 2022 aggiornato al periodo gen-dic

PIEMONTE. INSULINE INTERMEDIATE ACTING - Andamento mensile del costo medio per DDD

(Dati aggiornati al mese di dic-2022)

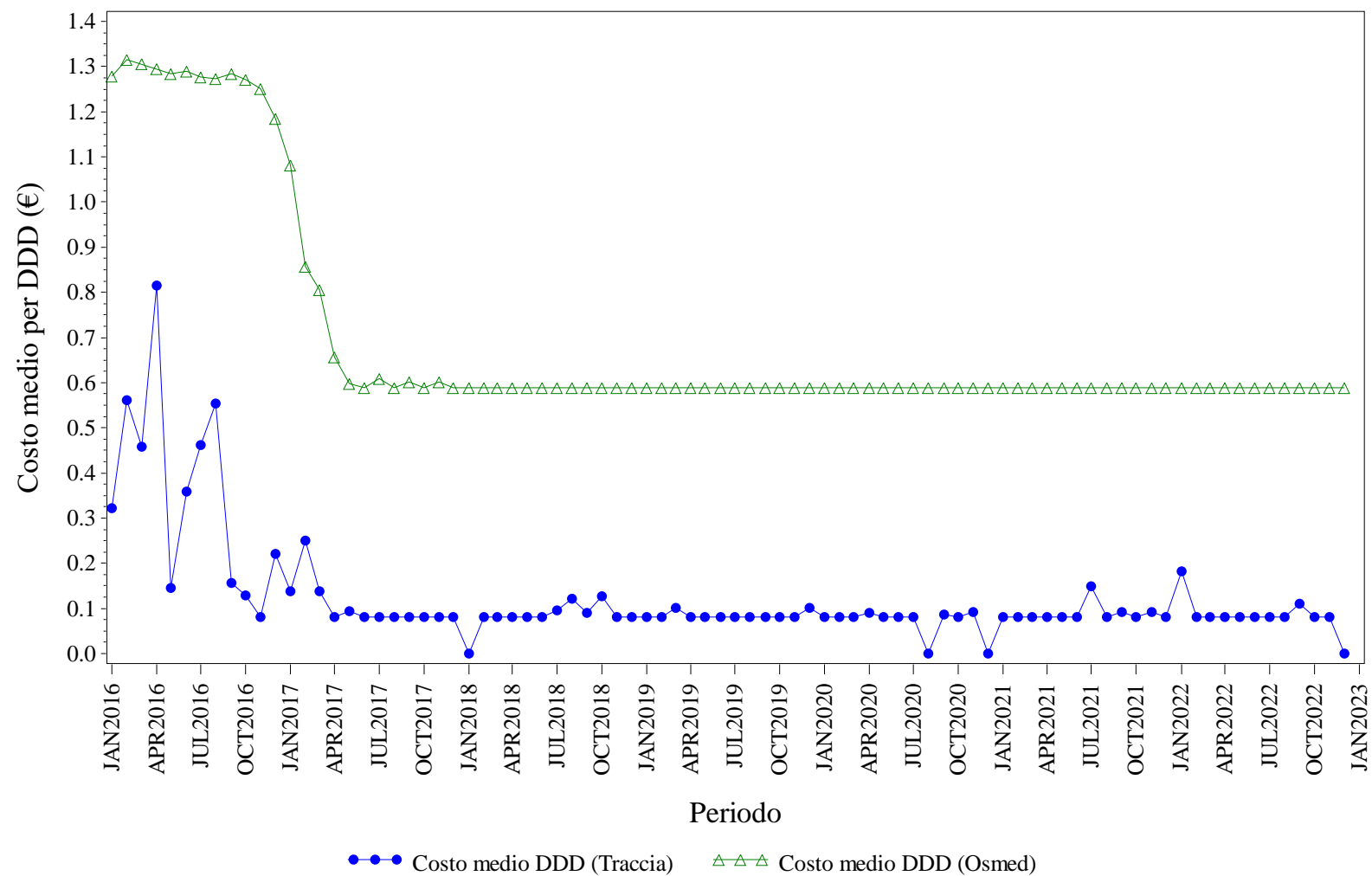

Elaborazione AIFA – Ufficio Monitoraggio della spesa farmaceutica
Dato NSIS/Tracciabilita' e flusso Osmed



INSULINE INTERMEDIATE ACTING - Distribuzione dei consumi (DDD) secondo il canale di erogazione nel periodo 2016-2022

Regione	Anno	% di DDD in convenzionata (osmed)	% di DDD nel canale ospedaliero (tracciabilità)
PIEMONTE	2016	96.10%	3.90%
PIEMONTE	2017	86.98%	13.02%
PIEMONTE	2018	81.03%	18.97%
PIEMONTE	2019	63.16%	36.84%
PIEMONTE	2020	58.42%	41.58%
PIEMONTE	2021	65.39%	34.61%
PIEMONTE	2022	68.74%	31.26%

Dato 2022 aggiornato al periodo gen-dic

PIEMONTE. INSULINE LONG ACTING - Andamento mensile del costo medio per DDD

(Dati aggiornati al mese di dic-2022)

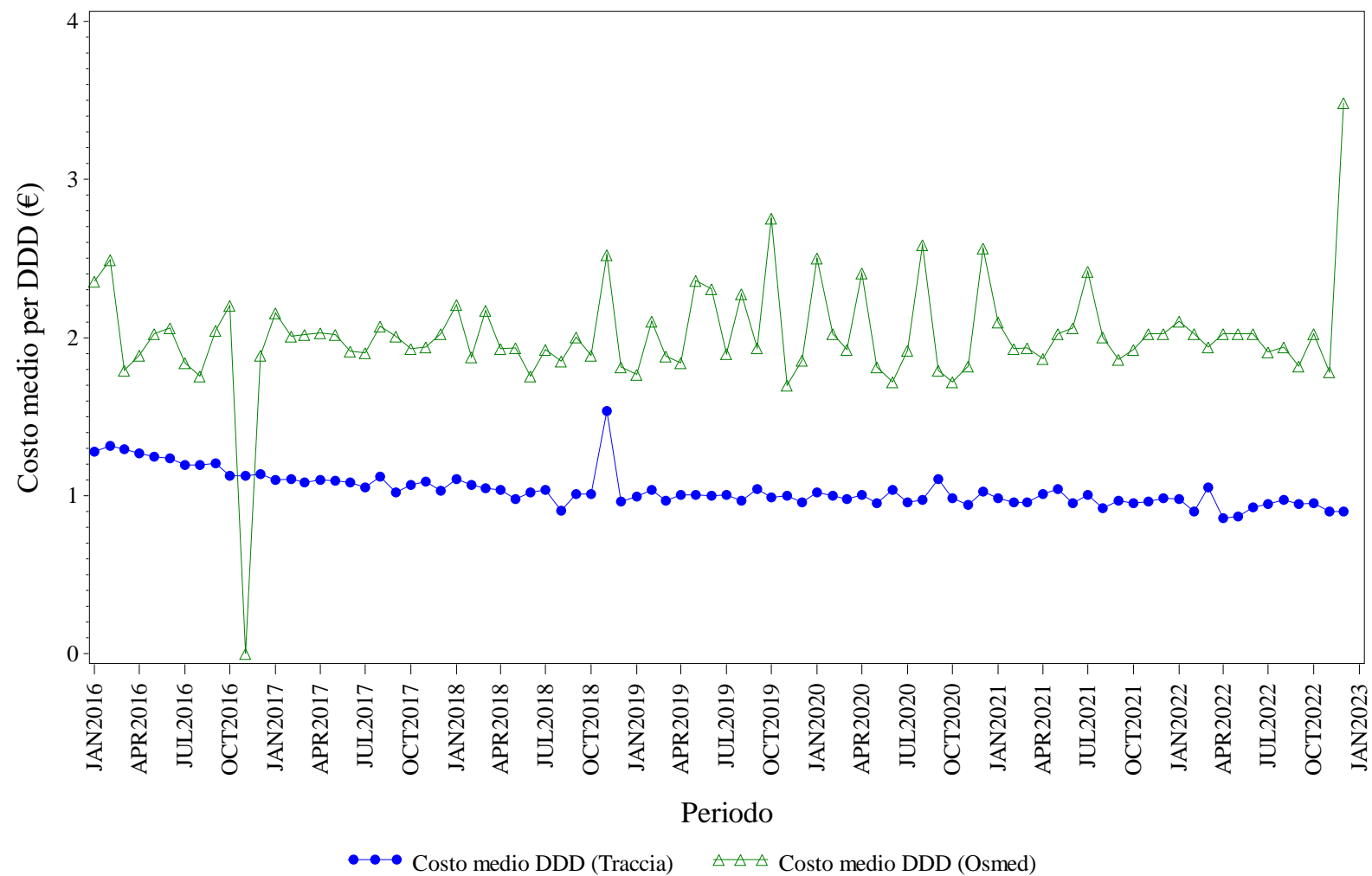

Elaborazione AIFA – Ufficio Monitoraggio della spesa farmaceutica
Dato NSIS/Tracciabilita' e flusso Osmed



INSULINE LONG ACTING - Distribuzione dei consumi (DDD) secondo il canale di erogazione nel periodo 2016-2022

Regione	Anno	% di DDD in convenzionata (osmed)	% di DDD nel canale ospedaliero (tracciabilità)
PIEMONTE	2016	0.40%	99.60%
PIEMONTE	2017	0.66%	99.34%
PIEMONTE	2018	0.03%	99.97%
PIEMONTE	2019	0.05%	99.95%
PIEMONTE	2020	0.04%	99.96%
PIEMONTE	2021	0.06%	99.94%
PIEMONTE	2022	0.03%	99.97%

Dato 2022 aggiornato al periodo gen-dic

PIEMONTE. RITUXIMAB - Andamento mensile del costo medio per DDD

(Dati aggiornati al mese di dic-2022)

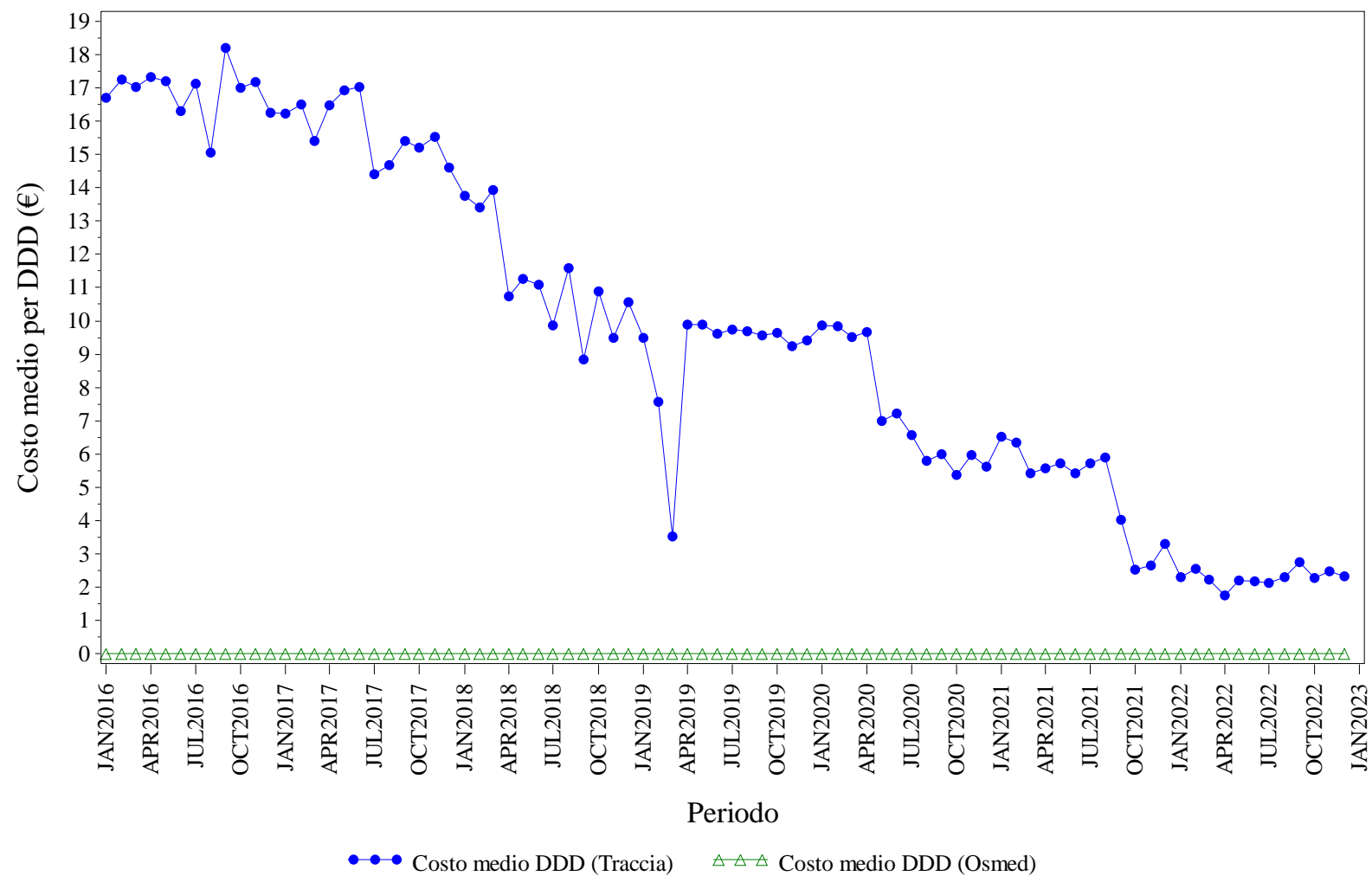

Elaborazione AIFA – Ufficio Monitoraggio della spesa farmaceutica
Dato NSIS/Tracciabilita' e flusso Osmed



RITUXIMAB - Distribuzione dei consumi (DDD) secondo il canale di erogazione nel periodo 2016-2022

Regione	Anno	% di DDD in convenzionata (osmed)	% di DDD nel canale ospedaliero (tracciabilità)
PIEMONTE	2016	0.00%	100.0%
PIEMONTE	2017	0.00%	100.0%
PIEMONTE	2018	0.00%	100.0%
PIEMONTE	2019	0.00%	100.0%
PIEMONTE	2020	0.00%	100.0%
PIEMONTE	2021	0.00%	100.0%
PIEMONTE	2022	0.00%	100.0%

Dato 2022 aggiornato al periodo gen-dic

PIEMONTE. SOMATROPINE - Andamento mensile del costo medio per DDD

(Dati aggiornati al mese di dic-2022)

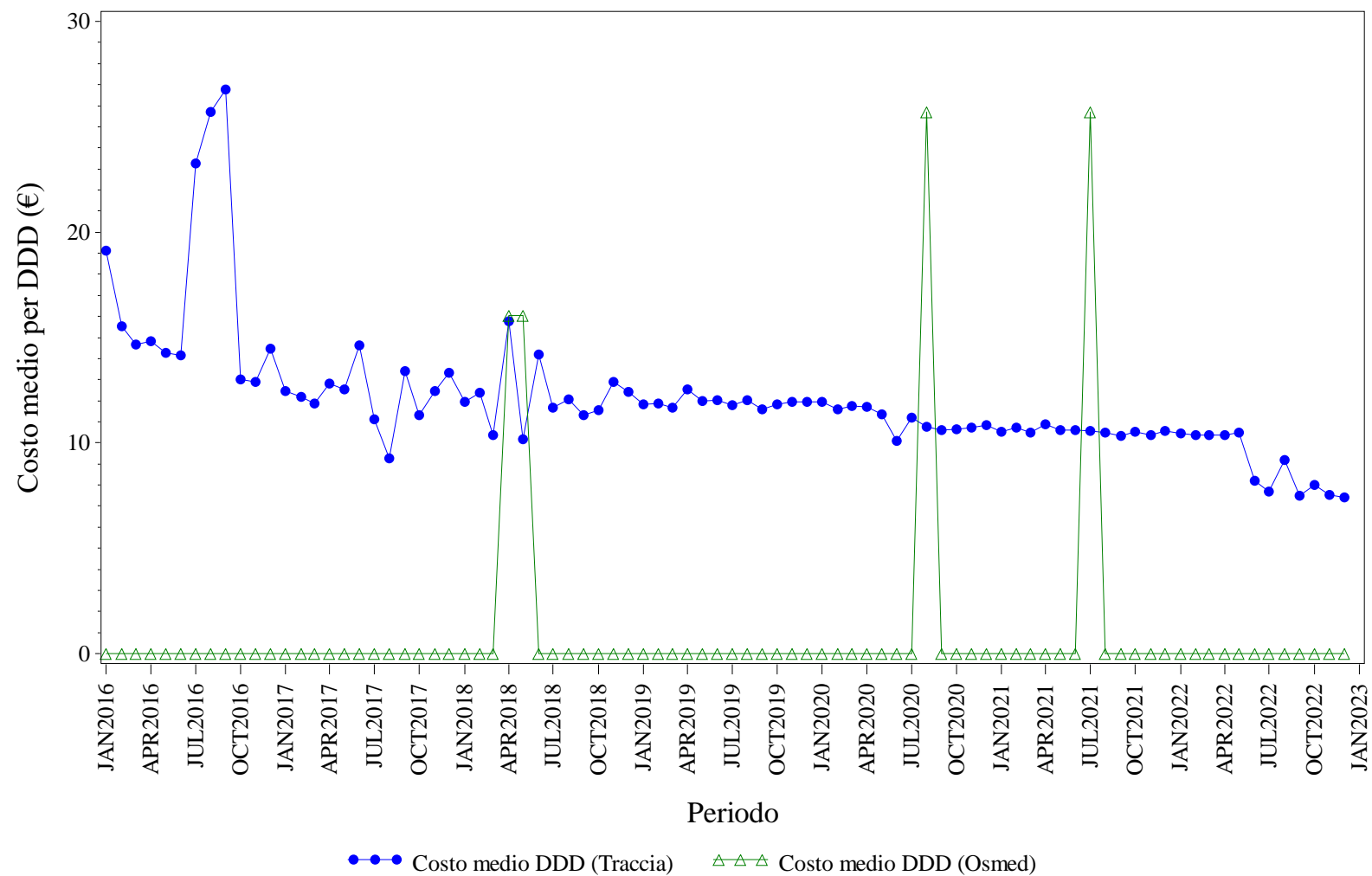

Elaborazione AIFA – Ufficio Monitoraggio della spesa farmaceutica
Dato NSIS/Tracciabilita' e flusso Osmed



SOMATROPINE - Distribuzione dei consumi (DDD) secondo il canale di erogazione nel periodo 2016-2022

Regione	Anno	% di DDD in convenzionata (osmed)	% di DDD nel canale ospedaliero (tracciabilità)
PIEMONTE	2016	0.00%	100.0%
PIEMONTE	2017	0.00%	100.0%
PIEMONTE	2018	0.02%	99.98%
PIEMONTE	2019	0.00%	100.0%
PIEMONTE	2020	0.01%	99.99%
PIEMONTE	2021	0.01%	99.99%
PIEMONTE	2022	0.00%	100.0%

Dato 2022 aggiornato al periodo gen-dic

PIEMONTE. TERIPARATIDE - Andamento mensile del costo medio per DDD

(Dati aggiornati al mese di dic-2022)

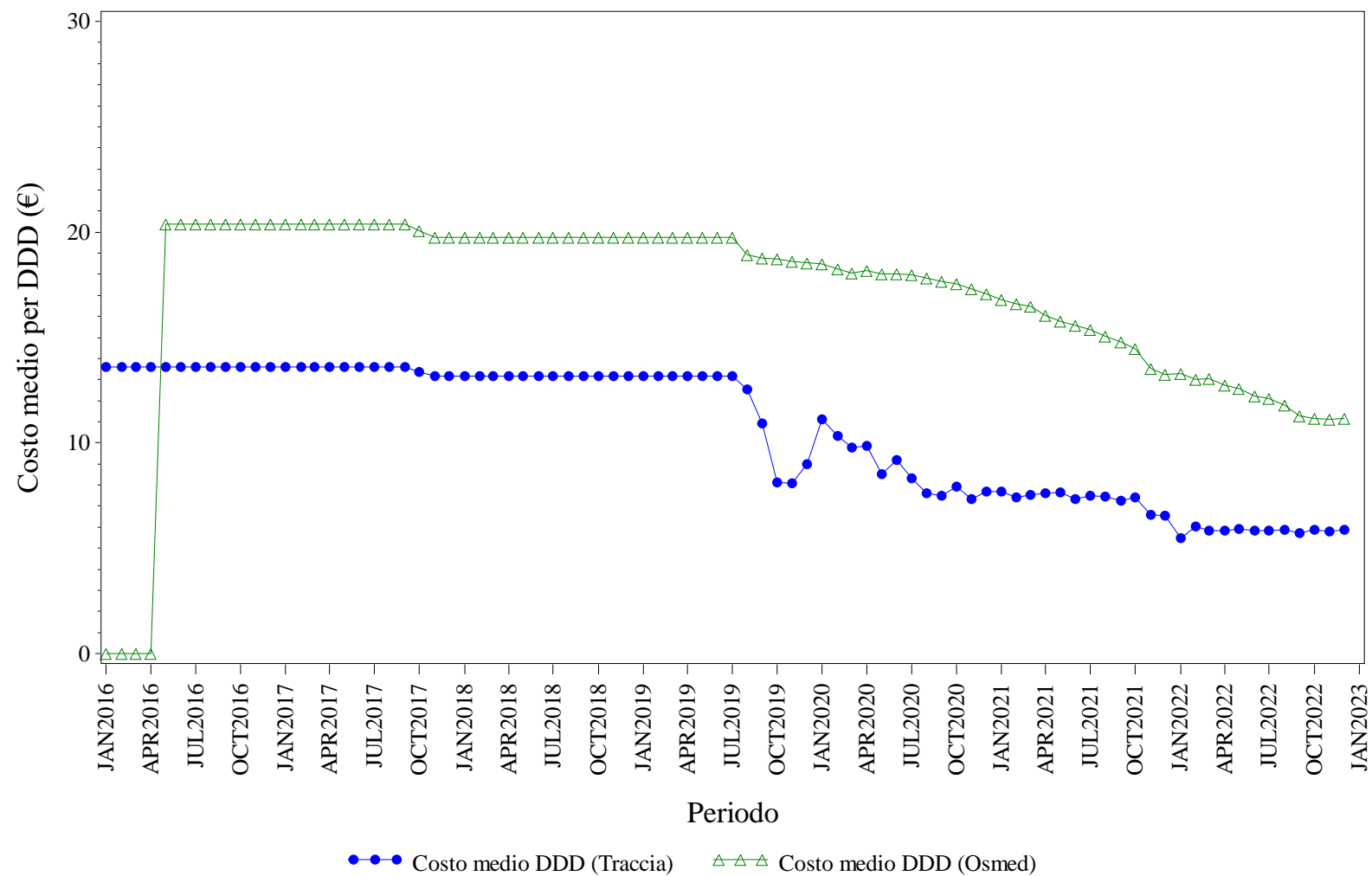

Elaborazione AIFA – Ufficio Monitoraggio della spesa farmaceutica
Dato NSIS/Tracciabilità e flusso Osmed



TERIPARATIDE - Distribuzione dei consumi (DDD) secondo il canale di erogazione nel periodo 2016-2022

Regione	Anno	% di DDD in convenzionata (osmed)	% di DDD nel canale ospedaliero (tracciabilità)
PIEMONTE	2016	50.75%	49.25%
PIEMONTE	2017	78.98%	21.02%
PIEMONTE	2018	76.64%	23.36%
PIEMONTE	2019	73.22%	26.78%
PIEMONTE	2020	77.17%	22.83%
PIEMONTE	2021	76.87%	23.13%
PIEMONTE	2022	76.58%	23.42%

Dato 2022 aggiornato al periodo gen-dic

PIEMONTE. TRASTUZUMAB - Andamento mensile del costo medio per DDD

(Dati aggiornati al mese di dic-2022)

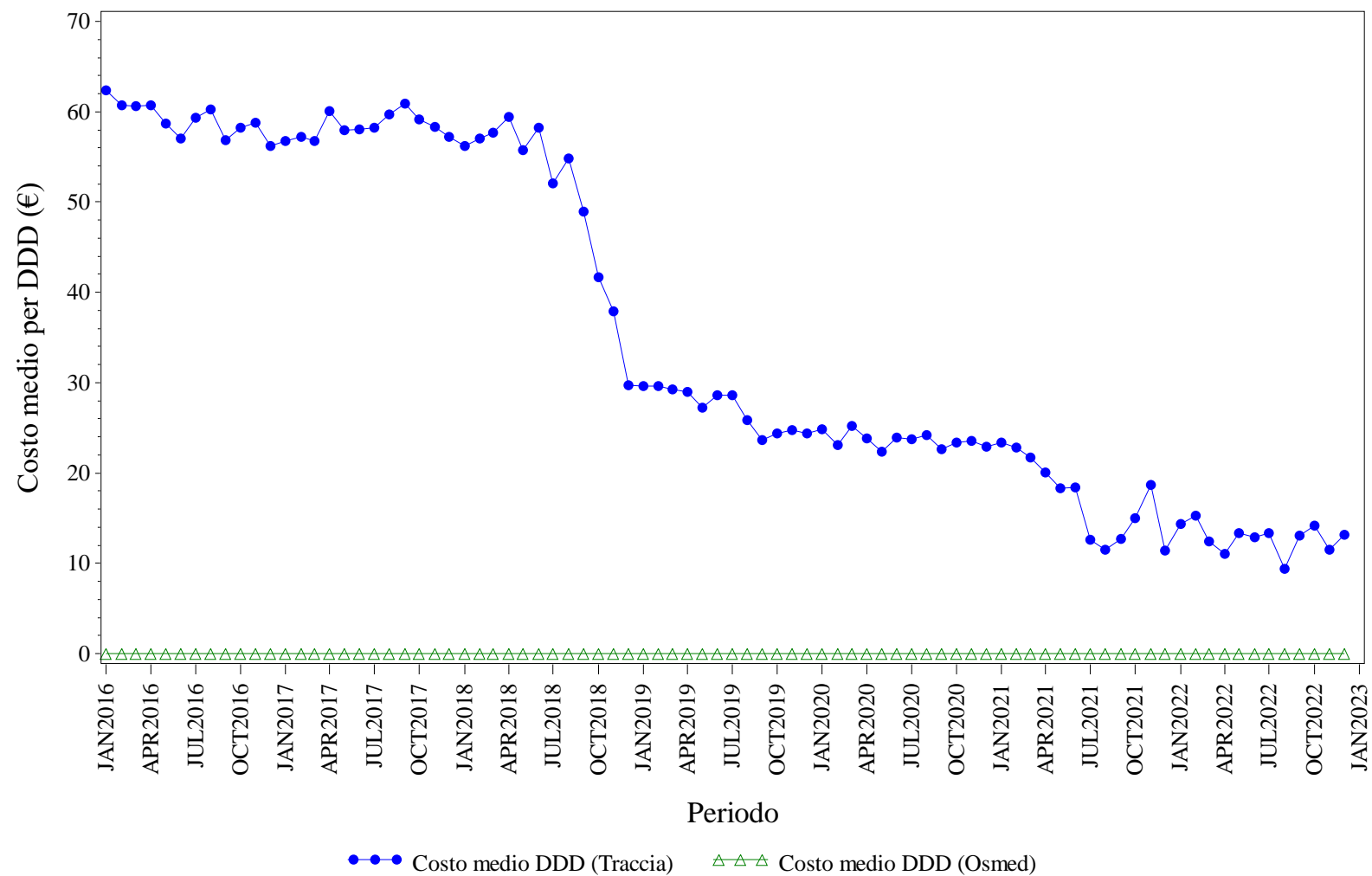

Elaborazione AIFA – Ufficio Monitoraggio della spesa farmaceutica
Dato NSIS/Tracciabilità e flusso Osmed



TRASTUZUMAB - Distribuzione dei consumi (DDD) secondo il canale di erogazione nel periodo 2016-2022

Regione	Anno	% di DDD in convenzionata (osmed)	% di DDD nel canale ospedaliero (tracciabilità)
PIEMONTE	2016	0.00%	100.0%
PIEMONTE	2017	0.00%	100.0%
PIEMONTE	2018	0.00%	100.0%
PIEMONTE	2019	0.00%	100.0%
PIEMONTE	2020	0.00%	100.0%
PIEMONTE	2021	0.00%	100.0%
PIEMONTE	2022	0.00%	100.0%

Dato 2022 aggiornato al periodo gen-dic



PROV. AUT. BOLZANO. Trend mensile costo medio per DDD

PROV. AUT. BOLZANO. ANTI TNF-ALFA - Andamento mensile del costo medio per DDD

(Dati aggiornati al mese di dic-2022)

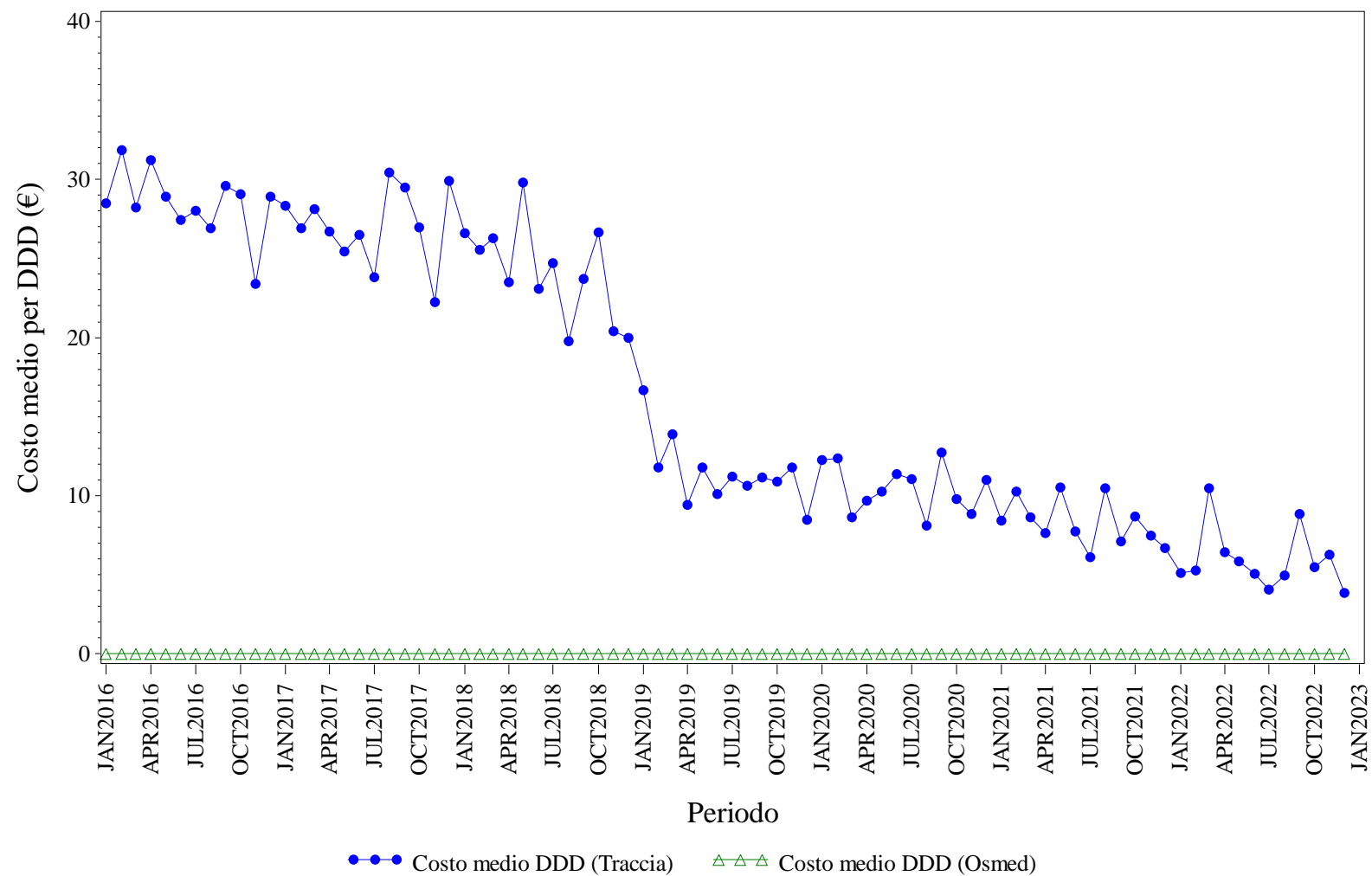

Elaborazione AIFA – Ufficio Monitoraggio della spesa farmaceutica
 Dato NSIS/Tracciabilita' e flusso Osmed



ANTI TNF-ALFA - Distribuzione dei consumi (DDD) secondo il canale di erogazione nel periodo 2016-2022

Regione	Anno	% di DDD in convenzionata (osmed)	% di DDD nel canale ospedaliero (tracciabilità)
PROV. AUT. BOLZANO	2016	0.00%	100.0%
PROV. AUT. BOLZANO	2017	0.00%	100.0%
PROV. AUT. BOLZANO	2018	0.00%	100.0%
PROV. AUT. BOLZANO	2019	0.00%	100.0%
PROV. AUT. BOLZANO	2020	0.00%	100.0%
PROV. AUT. BOLZANO	2021	0.00%	100.0%
PROV. AUT. BOLZANO	2022	0.00%	100.0%

Dato 2022 aggiornato al periodo gen-dic

PROV. AUT. BOLZANO. BEVACIZUMAB - Andamento mensile del costo medio per DDD

(Dati aggiornati al mese di dic-2022)

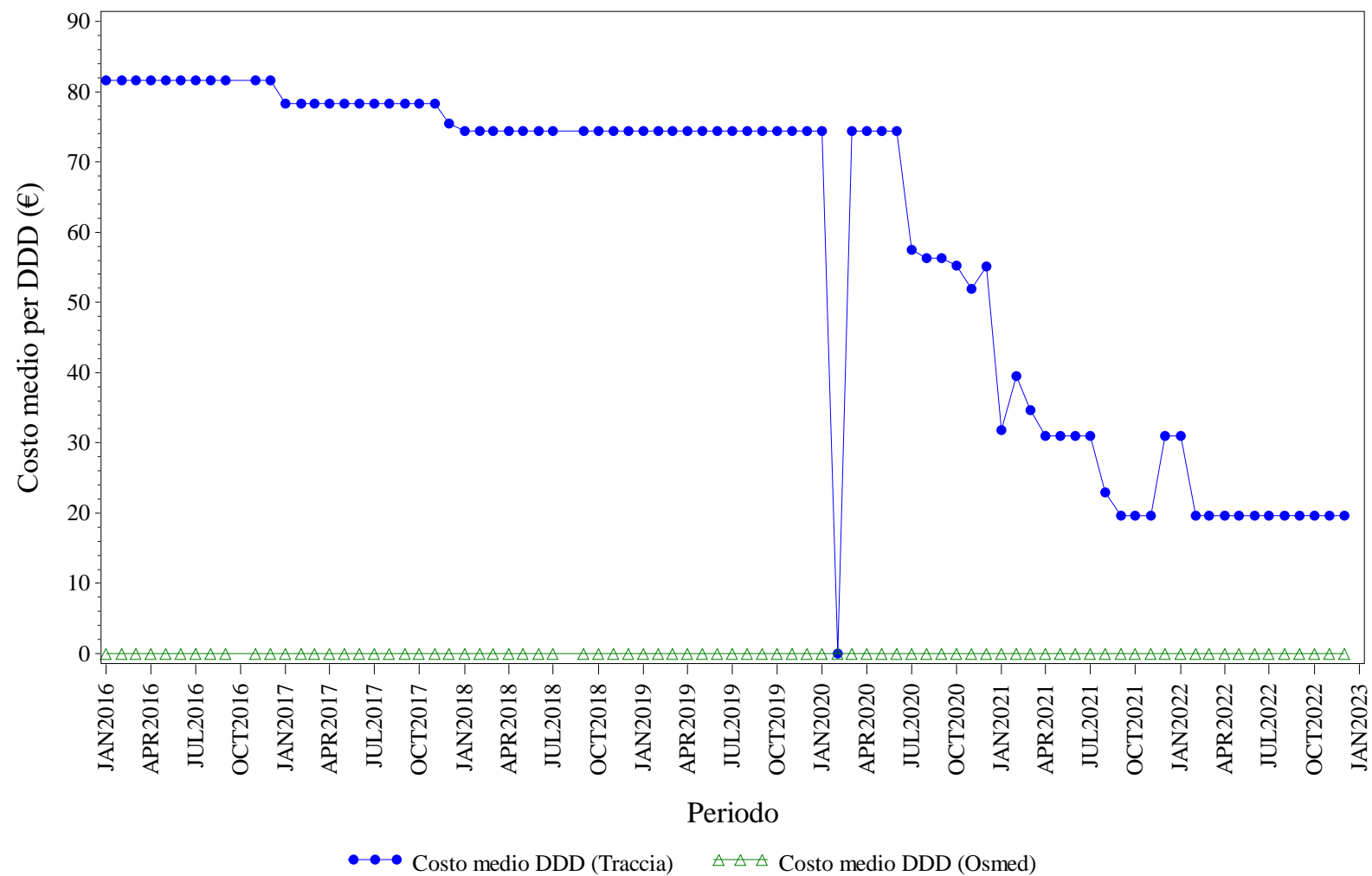

Elaborazione AIFA – Ufficio Monitoraggio della spesa farmaceutica
 Dato NSIS/Tracciabilità e flusso Osmed



BEVACIZUMAB - Distribuzione dei consumi (DDD) secondo il canale di erogazione nel periodo 2016-2022

Regione	Anno	% di DDD in convenzionata (osmed)	% di DDD nel canale ospedaliero (tracciabilità)
PROV. AUT. BOLZANO	2016	0.00%	100.0%
PROV. AUT. BOLZANO	2017	0.00%	100.0%
PROV. AUT. BOLZANO	2018	0.00%	100.0%
PROV. AUT. BOLZANO	2019	0.00%	100.0%
PROV. AUT. BOLZANO	2020	0.00%	100.0%
PROV. AUT. BOLZANO	2021	0.00%	100.0%
PROV. AUT. BOLZANO	2022	0.00%	100.0%

Dato 2022 aggiornato al periodo gen-dic

PROV. AUT. BOLZANO. EPARINE A BASSO PESO MOLECOLARE - Andamento mensile del costo medio per DDD

(Dati aggiornati al mese di dic-2022)

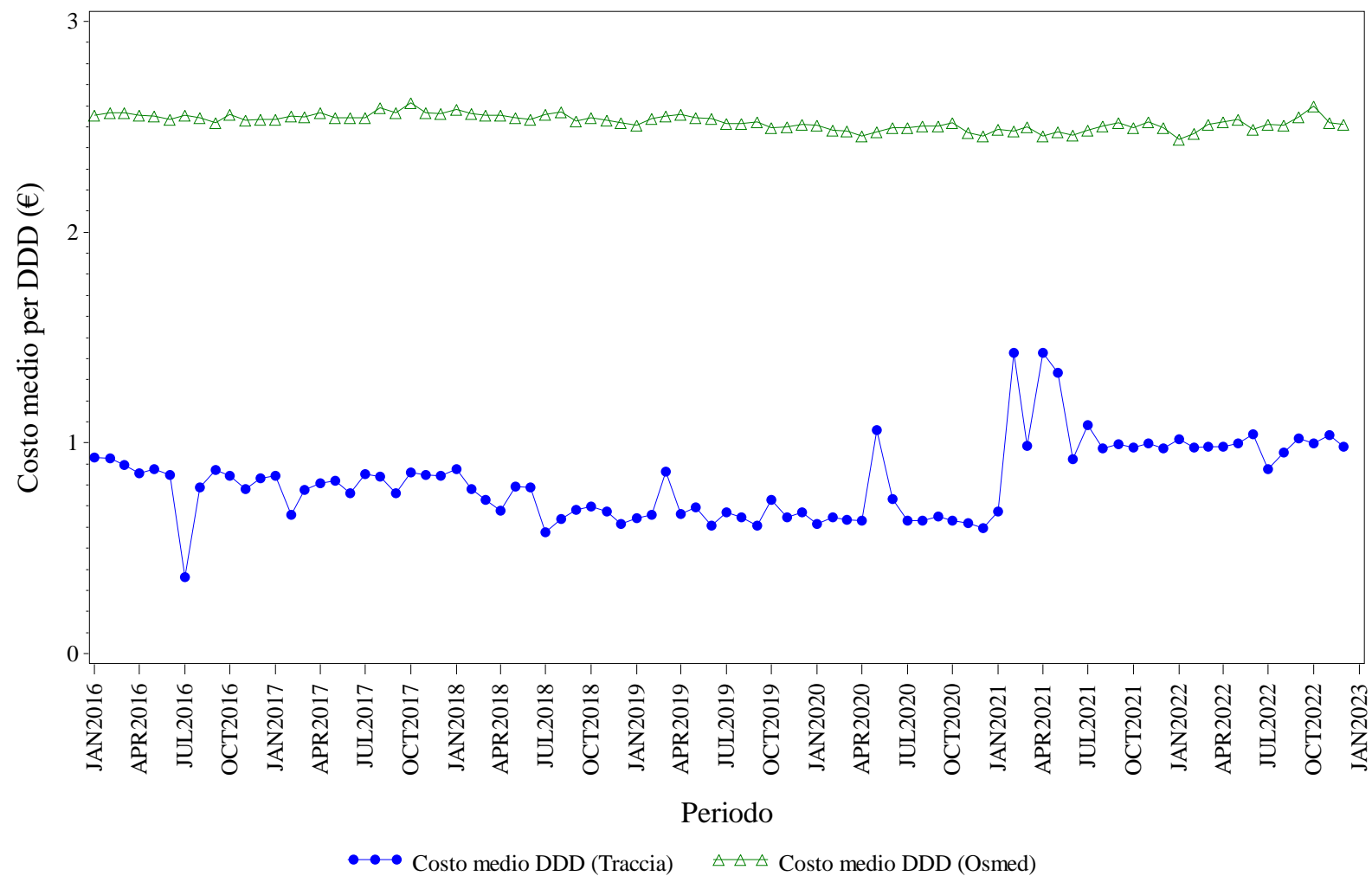

Elaborazione AIFA – Ufficio Monitoraggio della spesa farmaceutica
Dato NSIS/Tracciabilità e flusso Osmed



EPARINE A BASSO PESO MOLECOLARE - Distribuzione dei consumi (DDD) secondo il canale di erogazione nel periodo 2016-2022

Regione	Anno	% di DDD in convenzionata (osmed)	% di DDD nel canale ospedaliero (tracciabilità)
PROV. AUT. BOLZANO	2016	39.97%	60.03%
PROV. AUT. BOLZANO	2017	34.45%	65.55%
PROV. AUT. BOLZANO	2018	38.39%	61.61%
PROV. AUT. BOLZANO	2019	37.92%	62.08%
PROV. AUT. BOLZANO	2020	31.45%	68.55%
PROV. AUT. BOLZANO	2021	50.46%	49.54%
PROV. AUT. BOLZANO	2022	45.64%	54.36%

Dato 2022 aggiornato al periodo gen-dic

PROV. AUT. BOLZANO. EPOETINE - Andamento mensile del costo medio per DDD

(Dati aggiornati al mese di dic-2022)

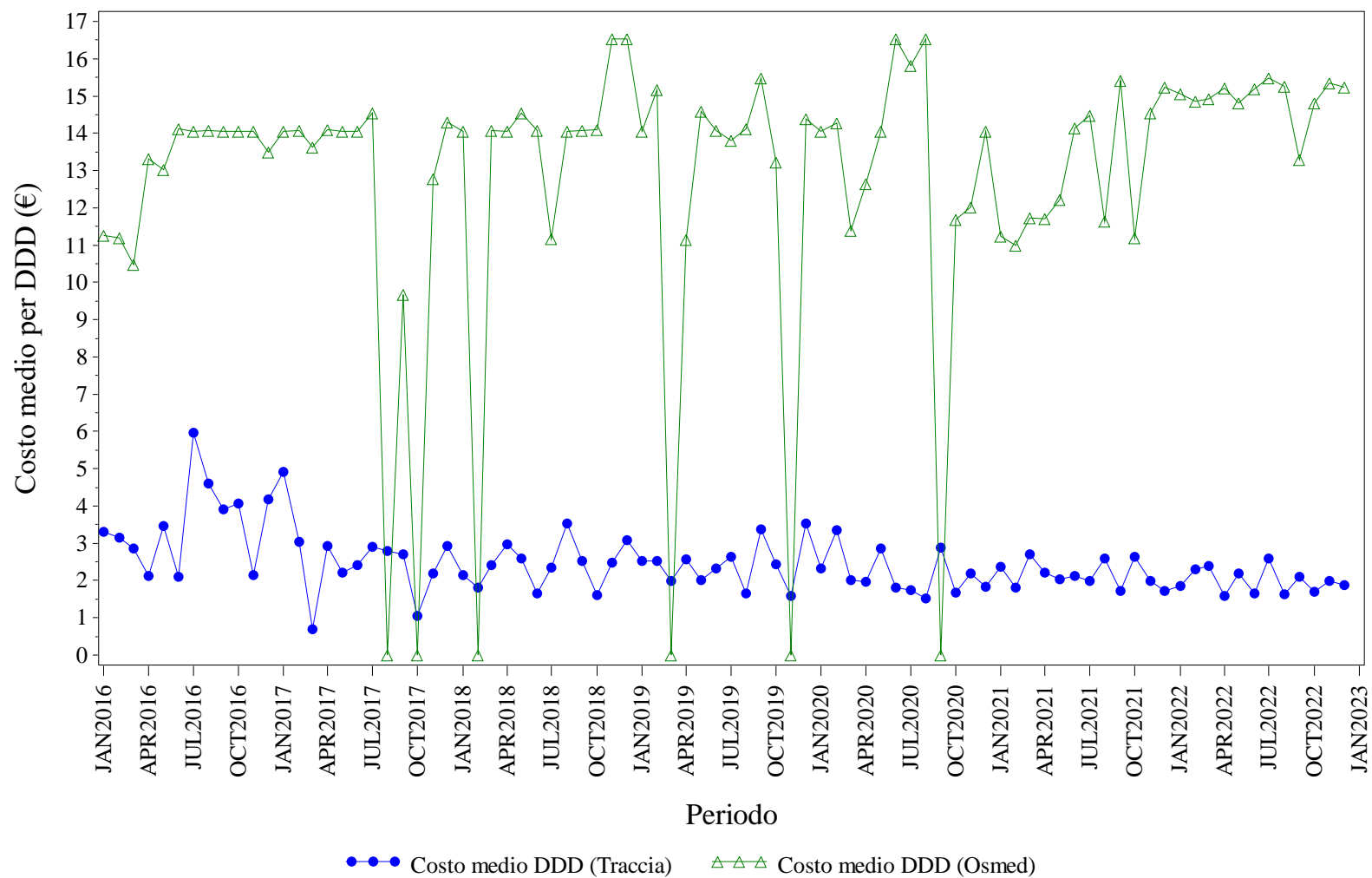

Elaborazione AIFA – Ufficio Monitoraggio della spesa farmaceutica
Dato NSIS/Tracciabilita' e flusso Osmed



EPOETINE - Distribuzione dei consumi (DDD) secondo il canale di erogazione nel periodo 2016-2022

Regione	Anno	% di DDD in convenzionata (osmed)	% di DDD nel canale ospedaliero (tracciabilità)
PROV. AUT. BOLZANO	2016	1.88%	98.12%
PROV. AUT. BOLZANO	2017	1.47%	98.53%
PROV. AUT. BOLZANO	2018	0.17%	99.83%
PROV. AUT. BOLZANO	2019	0.23%	99.77%
PROV. AUT. BOLZANO	2020	0.35%	99.65%
PROV. AUT. BOLZANO	2021	0.52%	99.48%
PROV. AUT. BOLZANO	2022	0.87%	99.13%

Dato 2022 aggiornato al periodo gen-dic

PROV. AUT. BOLZANO. FATTORI DELLA CRESCITA - Andamento mensile del costo medio per DDD

(Dati aggiornati al mese di dic-2022)

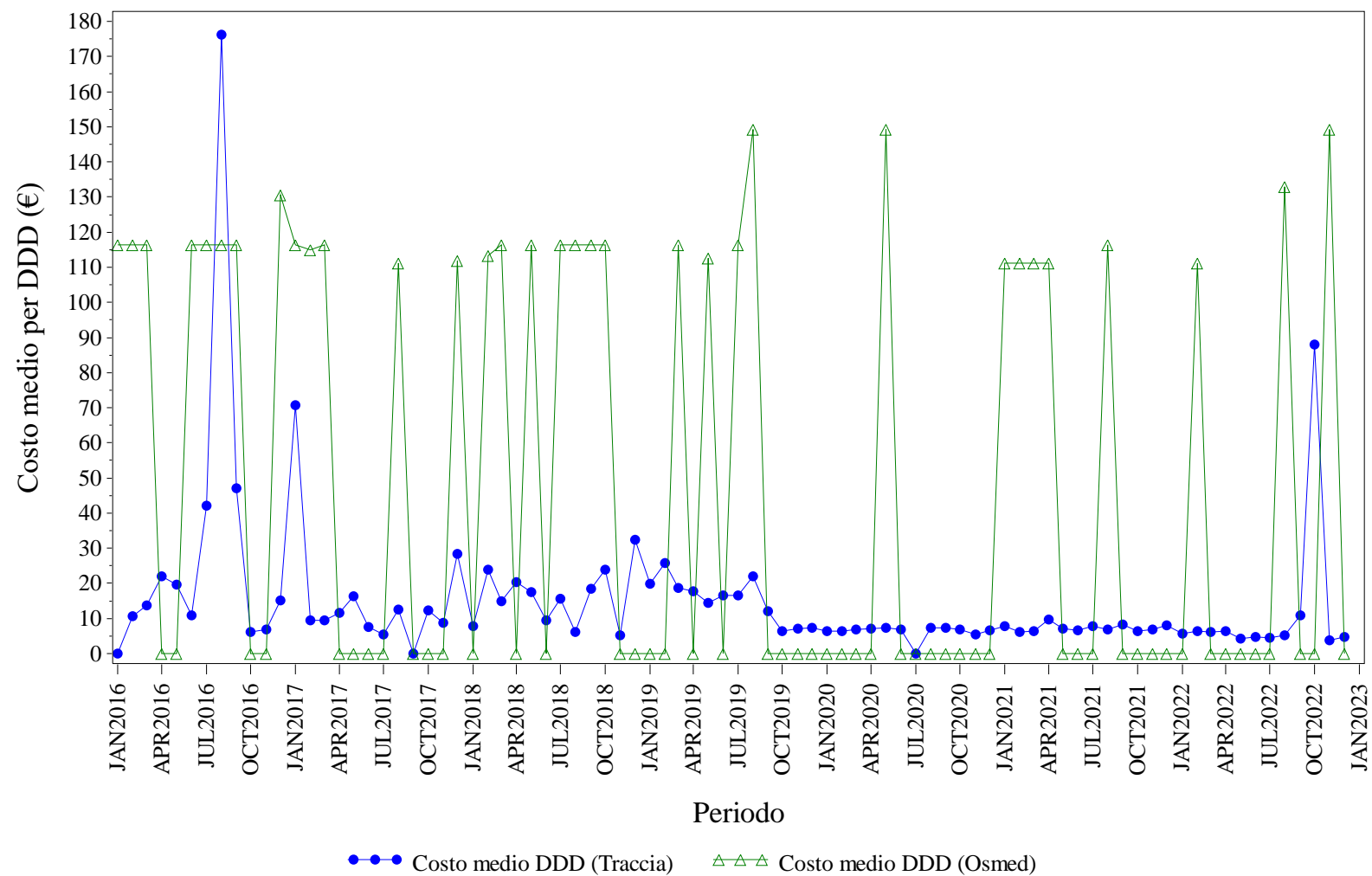

Elaborazione AIFA – Ufficio Monitoraggio della spesa farmaceutica
Dato NSIS/Tracciabilit  e flusso Osmed



FATTORI DELLA CRESCITA - Distribuzione dei consumi (DDD) secondo il canale di erogazione nel periodo 2016-2022

Regione	Anno	% di DDD in convenzionata (osmed)	% di DDD nel canale ospedaliero (tracciabilità)
PROV. AUT. BOLZANO	2016	0.35%	99.65%
PROV. AUT. BOLZANO	2017	0.20%	99.80%
PROV. AUT. BOLZANO	2018	0.28%	99.72%
PROV. AUT. BOLZANO	2019	0.10%	99.90%
PROV. AUT. BOLZANO	2020	0.02%	99.98%
PROV. AUT. BOLZANO	2021	0.13%	99.87%
PROV. AUT. BOLZANO	2022	0.04%	99.96%

Dato 2022 aggiornato al periodo gen-dic

PROV. AUT. BOLZANO. FOLLITROPINE - Andamento mensile del costo medio per DDD

(Dati aggiornati al mese di dic-2022)

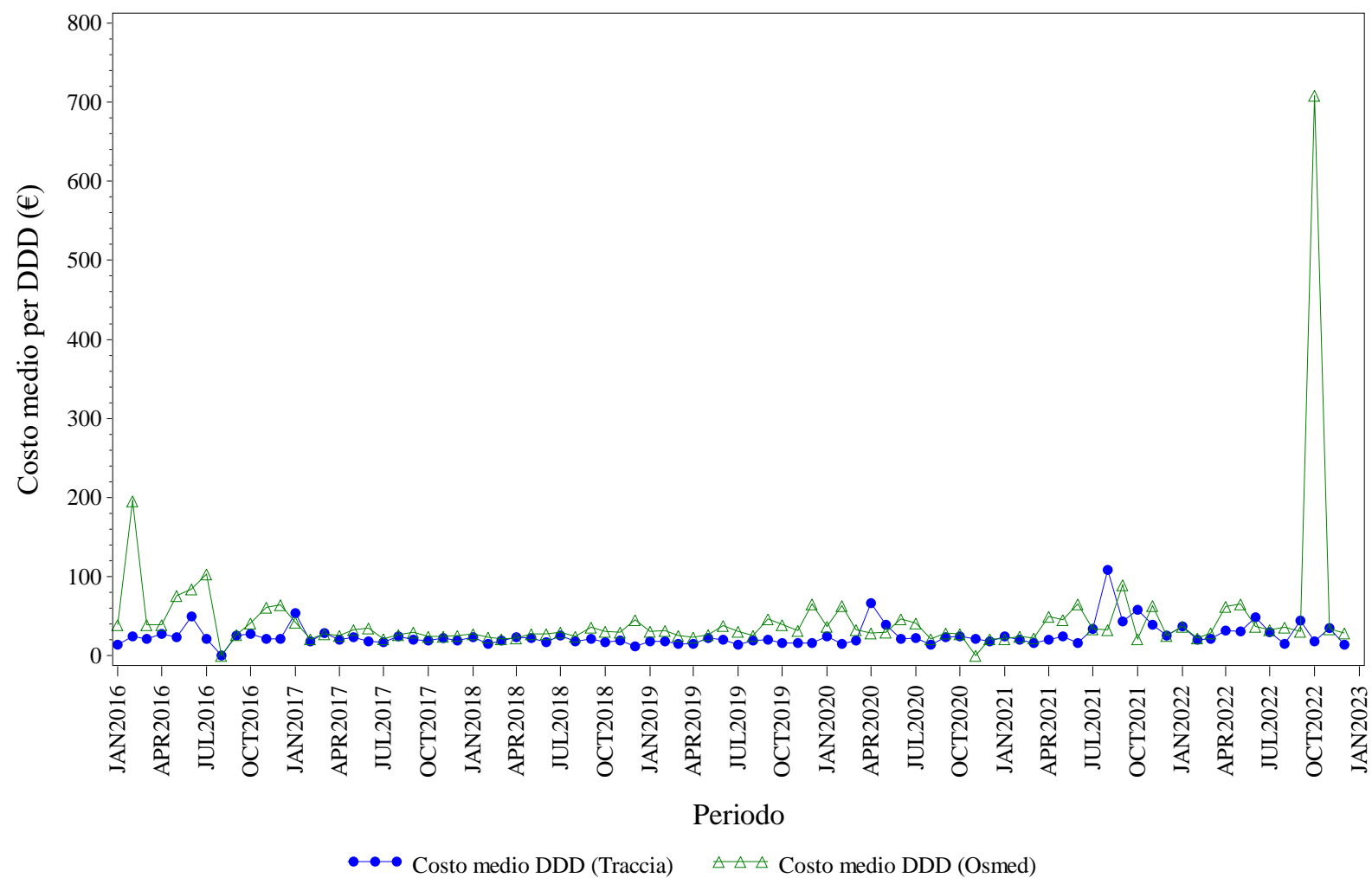

Elaborazione AIFA – Ufficio Monitoraggio della spesa farmaceutica
Dato NSIS/Tracciabilita' e flusso Osmed



FOLLITROPINE - Distribuzione dei consumi (DDD) secondo il canale di erogazione nel periodo 2016-2022

Regione	Anno	% di DDD in convenzionata (osmed)	% di DDD nel canale ospedaliero (tracciabilità)
PROV. AUT. BOLZANO	2016	2.76%	97.24%
PROV. AUT. BOLZANO	2017	12.99%	87.01%
PROV. AUT. BOLZANO	2018	18.18%	81.82%
PROV. AUT. BOLZANO	2019	5.64%	94.36%
PROV. AUT. BOLZANO	2020	5.00%	95.00%
PROV. AUT. BOLZANO	2021	6.29%	93.71%
PROV. AUT. BOLZANO	2022	6.91%	93.09%

Dato 2022 aggiornato al periodo gen-dic

PROV. AUT. BOLZANO. INSULINE COMBinate (LONG/INTERMEDIATE CON FAST) - Andamento mensile del costo medio per DDD
(Dati aggiornati al mese di dic-2022)

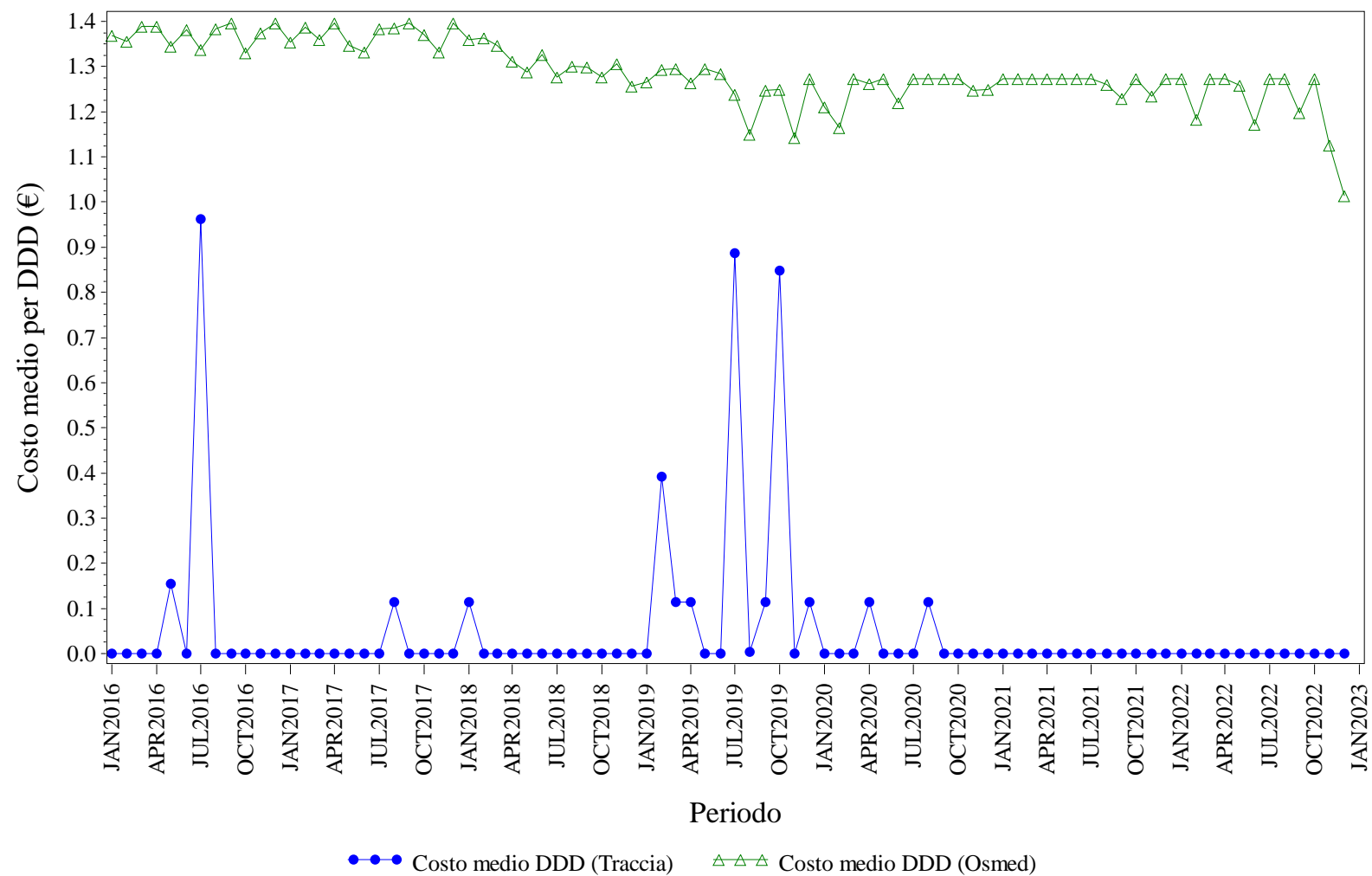

Elaborazione AIFA – Ufficio Monitoraggio della spesa farmaceutica
Dato NSIS/Tracciabilita' e flusso Osmed



INSULINE COMBinate (LONG/INTERMEDIATE CON FAST) - Distribuzione dei consumi (DDD) secondo il canale di erogazione nel periodo 2016-2022

Regione	Anno	% di DDD in convenzionata (osmed)	% di DDD nel canale ospedaliero (tracciabilità)
PROV. AUT. BOLZANO	2016	99.50%	0.50%
PROV. AUT. BOLZANO	2017	99.70%	0.30%
PROV. AUT. BOLZANO	2018	99.68%	0.32%
PROV. AUT. BOLZANO	2019	97.42%	2.58%
PROV. AUT. BOLZANO	2020	98.71%	1.29%
PROV. AUT. BOLZANO	2021	100.0%	0.00%
PROV. AUT. BOLZANO	2022	100.0%	0.00%

Dato 2022 aggiornato al periodo gen-dic

PROV. AUT. BOLZANO. INSULINE FAST ACTING - Andamento mensile del costo medio per DDD

(Dati aggiornati al mese di dic-2022)

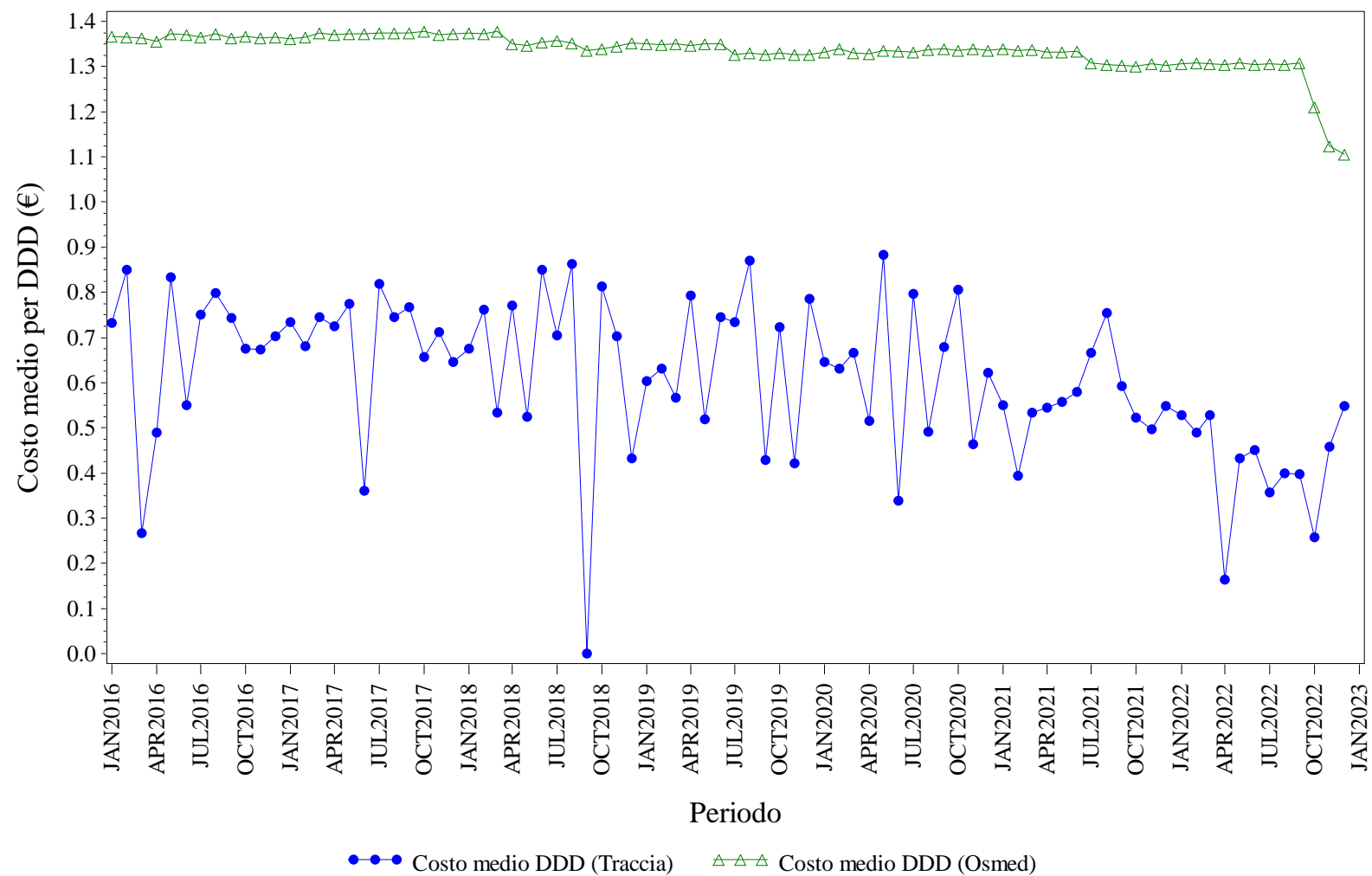

Elaborazione AIFA – Ufficio Monitoraggio della spesa farmaceutica
Dato NSIS/Tracciabilita' e flusso Osmed



INSULINE FAST ACTING - Distribuzione dei consumi (DDD) secondo il canale di erogazione nel periodo 2016-2022

Regione	Anno	% di DDD in convenzionata (osmed)	% di DDD nel canale ospedaliero (tracciabilità)
PROV. AUT. BOLZANO	2016	90.50%	9.50%
PROV. AUT. BOLZANO	2017	86.70%	13.30%
PROV. AUT. BOLZANO	2018	87.85%	12.15%
PROV. AUT. BOLZANO	2019	89.18%	10.82%
PROV. AUT. BOLZANO	2020	90.21%	9.79%
PROV. AUT. BOLZANO	2021	92.57%	7.43%
PROV. AUT. BOLZANO	2022	92.23%	7.77%

Dato 2022 aggiornato al periodo gen-dic

PROV. AUT. BOLZANO. INSULINE INTERMEDIATE ACTING - Andamento mensile del costo medio per DDD

(Dati aggiornati al mese di dic-2022)

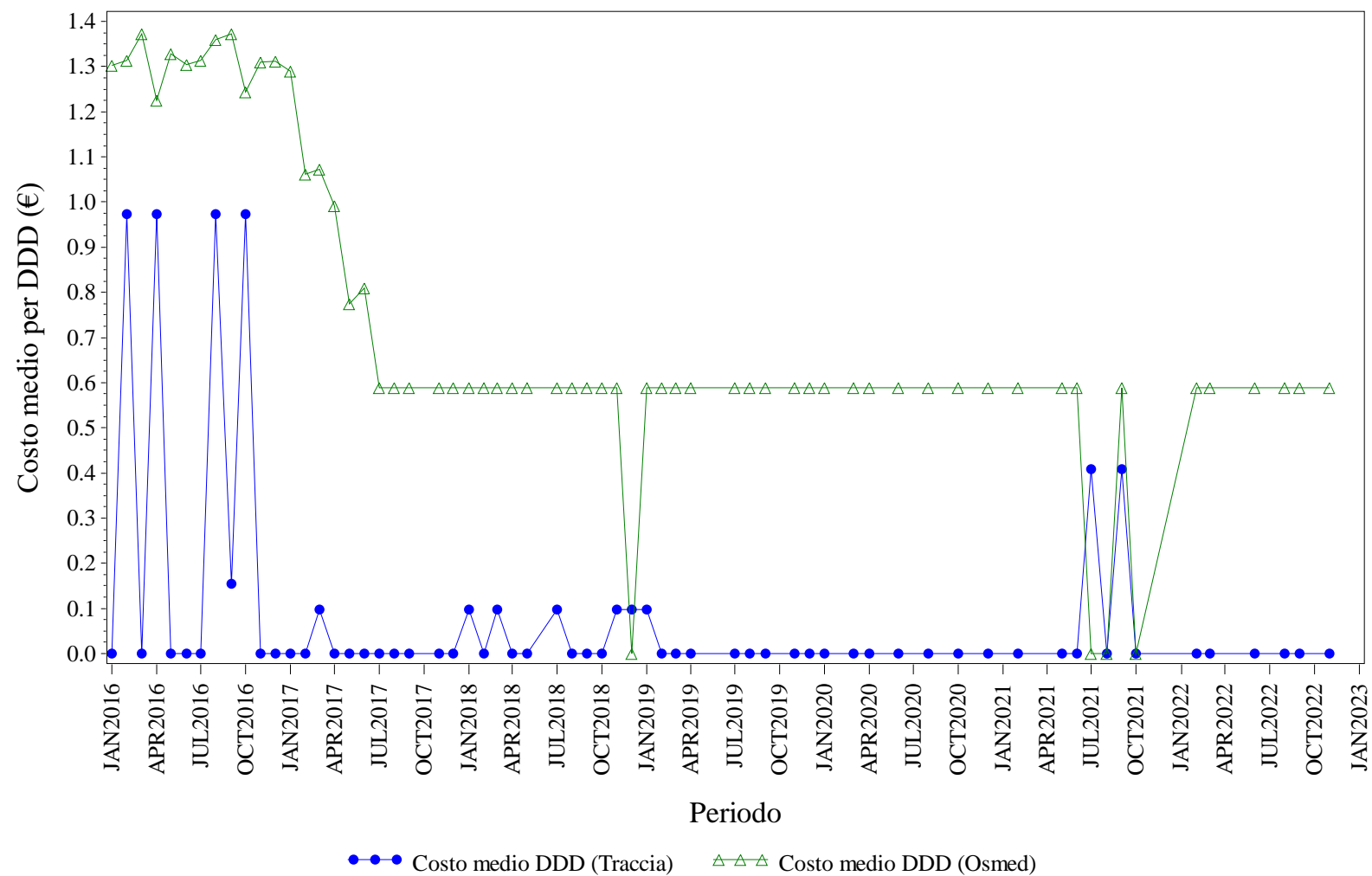

Elaborazione AIFA – Ufficio Monitoraggio della spesa farmaceutica
 Dato NSIS/Tracciabilita' e flusso Osmed



INSULINE INTERMEDIATE ACTING - Distribuzione dei consumi (DDD) secondo il canale di erogazione nel periodo 2016-2022

Regione	Anno	% di DDD in convenzionata (osmed)	% di DDD nel canale ospedaliero (tracciabilità)
PROV. AUT. BOLZANO	2016	99.11%	0.89%
PROV. AUT. BOLZANO	2017	96.86%	3.14%
PROV. AUT. BOLZANO	2018	70.59%	29.41%
PROV. AUT. BOLZANO	2019	87.18%	12.82%
PROV. AUT. BOLZANO	2020	100.0%	0.00%
PROV. AUT. BOLZANO	2021	90.00%	10.00%
PROV. AUT. BOLZANO	2022	100.0%	0.00%

Dato 2022 aggiornato al periodo gen-dic

PROV. AUT. BOLZANO. INSULINE LONG ACTING - Andamento mensile del costo medio per DDD

(Dati aggiornati al mese di dic-2022)

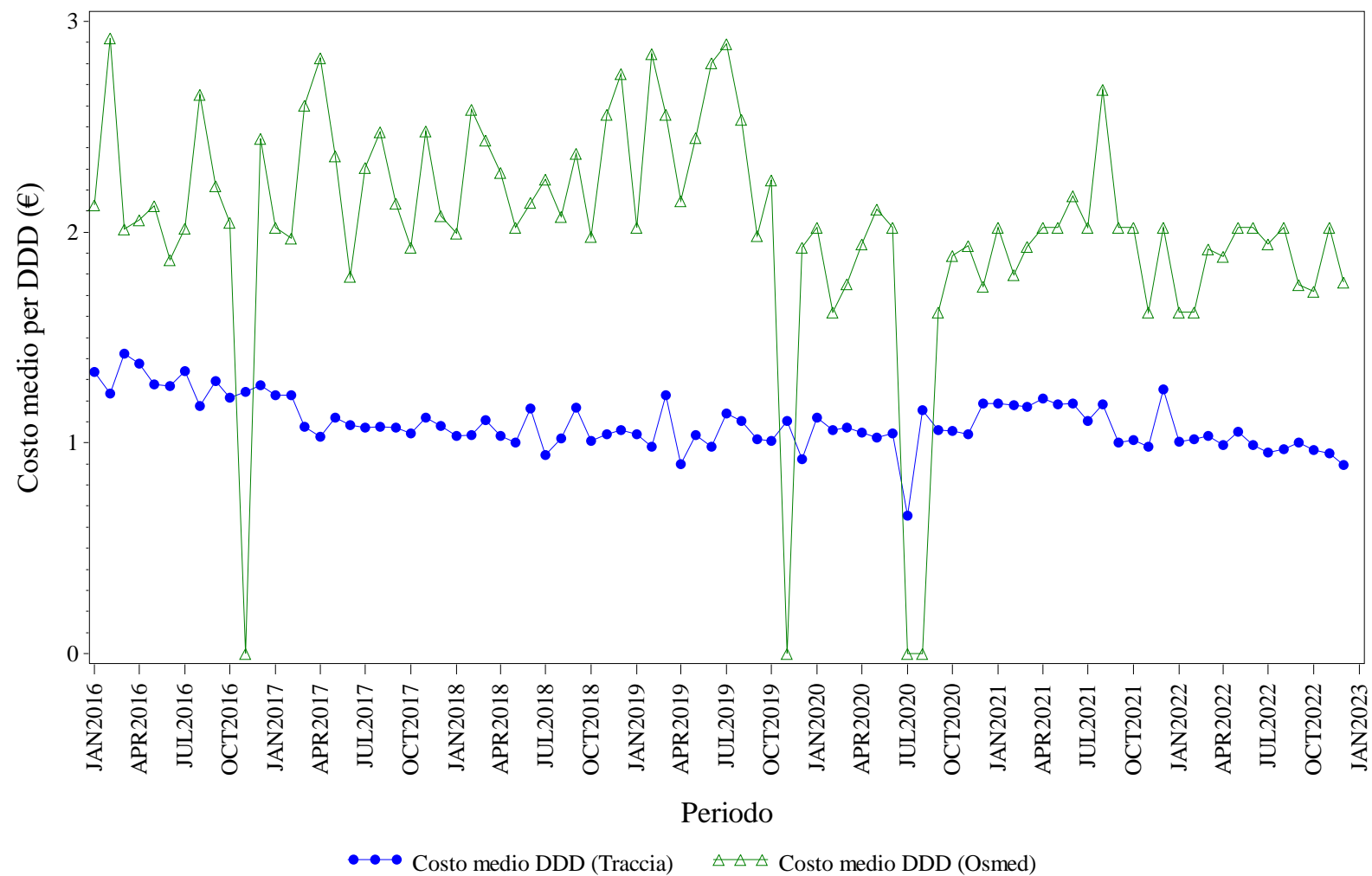

Elaborazione AIFA – Ufficio Monitoraggio della spesa farmaceutica
Dato NSIS/Tracciabilita' e flusso Osmed



INSULINE LONG ACTING - Distribuzione dei consumi (DDD) secondo il canale di erogazione nel periodo 2016-2022

Regione	Anno	% di DDD in convenzionata (osmed)	% di DDD nel canale ospedaliero (tracciabilità)
PROV. AUT. BOLZANO	2016	0.87%	99.13%
PROV. AUT. BOLZANO	2017	0.65%	99.35%
PROV. AUT. BOLZANO	2018	0.81%	99.19%
PROV. AUT. BOLZANO	2019	0.51%	99.49%
PROV. AUT. BOLZANO	2020	0.33%	99.67%
PROV. AUT. BOLZANO	2021	0.25%	99.75%
PROV. AUT. BOLZANO	2022	0.21%	99.79%

Dato 2022 aggiornato al periodo gen-dic

PROV. AUT. BOLZANO. RITUXIMAB - Andamento mensile del costo medio per DDD

(Dati aggiornati al mese di dic-2022)

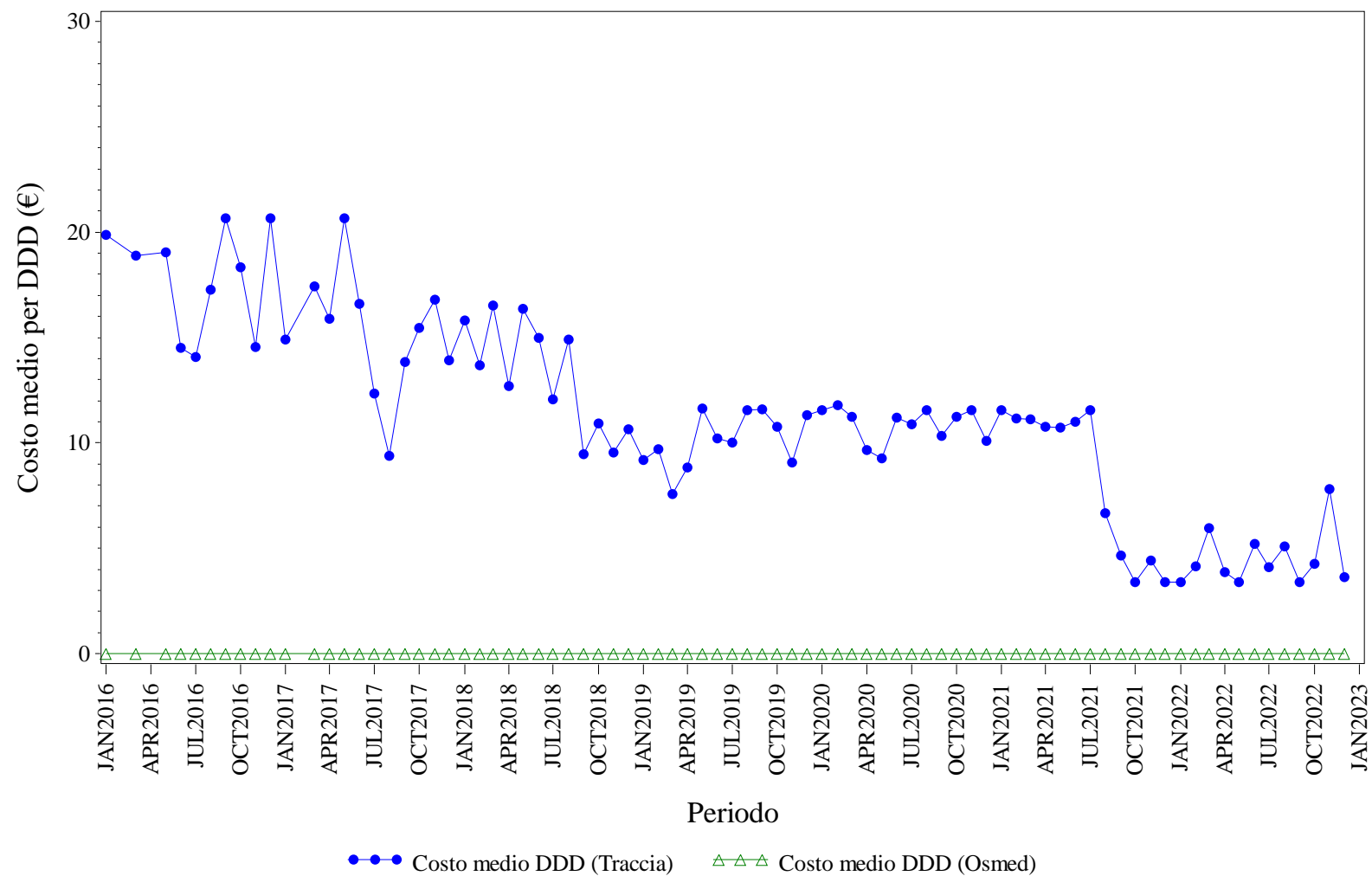

Elaborazione AIFA – Ufficio Monitoraggio della spesa farmaceutica
 Dato NSIS/Tracciabilita' e flusso Osmed



RITUXIMAB - Distribuzione dei consumi (DDD) secondo il canale di erogazione nel periodo 2016-2022

Regione	Anno	% di DDD in convenzionata (osmed)	% di DDD nel canale ospedaliero (tracciabilità)
PROV. AUT. BOLZANO	2016	0.00%	100.0%
PROV. AUT. BOLZANO	2017	0.00%	100.0%
PROV. AUT. BOLZANO	2018	0.00%	100.0%
PROV. AUT. BOLZANO	2019	0.00%	100.0%
PROV. AUT. BOLZANO	2020	0.00%	100.0%
PROV. AUT. BOLZANO	2021	0.00%	100.0%
PROV. AUT. BOLZANO	2022	0.00%	100.0%

Dato 2022 aggiornato al periodo gen-dic

PROV. AUT. BOLZANO. SOMATROPINE - Andamento mensile del costo medio per DDD

(Dati aggiornati al mese di dic-2022)

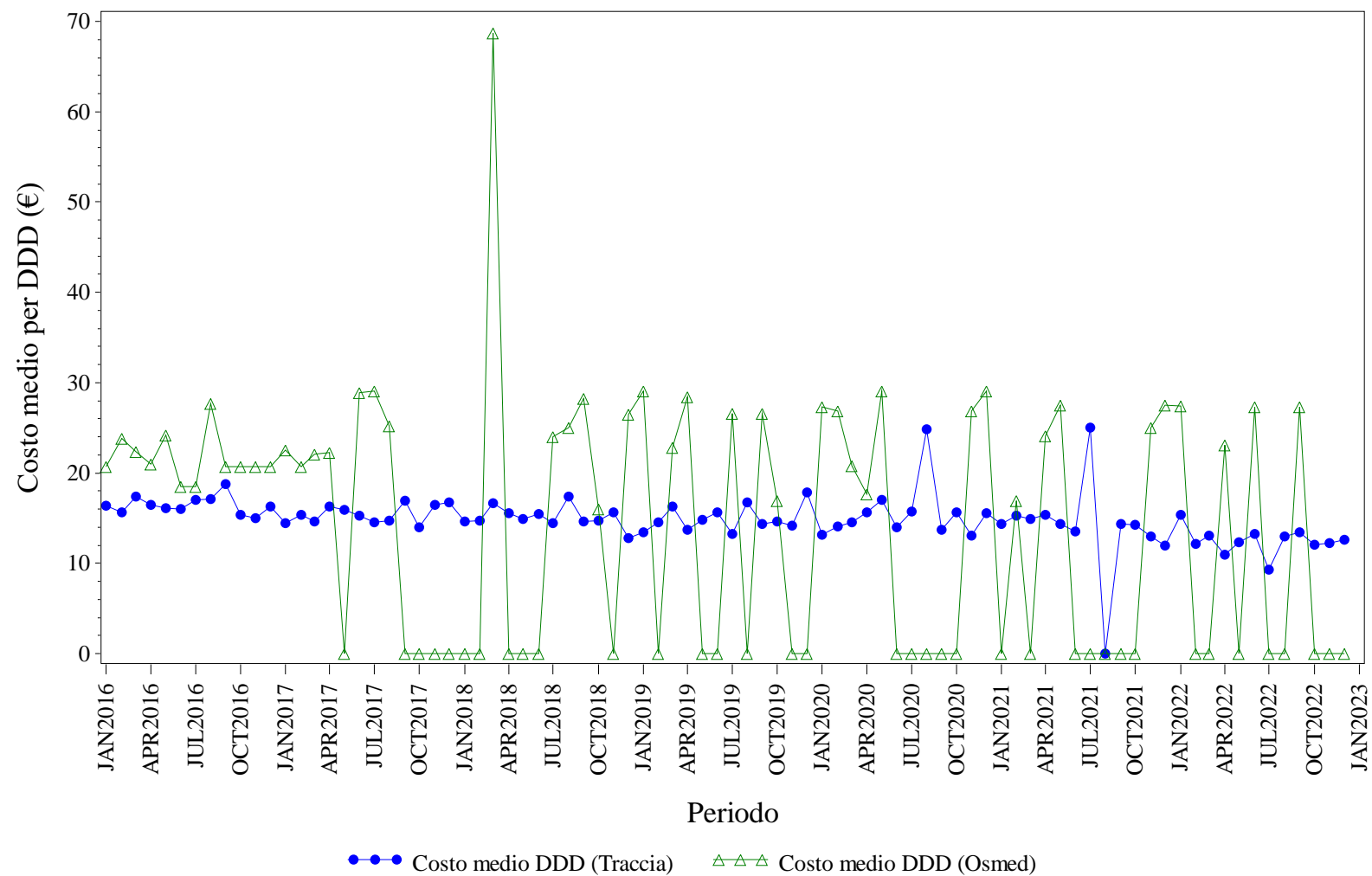

Elaborazione AIFA – Ufficio Monitoraggio della spesa farmaceutica
 Dato NSIS/Tracciabilit  e flusso Osmed



SOMATROPINE - Distribuzione dei consumi (DDD) secondo il canale di erogazione nel periodo 2016-2022

Regione	Anno	% di DDD in convenzionata (osmed)	% di DDD nel canale ospedaliero (tracciabilità)
PROV. AUT. BOLZANO	2016	2.84%	97.16%
PROV. AUT. BOLZANO	2017	1.54%	98.46%
PROV. AUT. BOLZANO	2018	0.51%	99.49%
PROV. AUT. BOLZANO	2019	0.23%	99.77%
PROV. AUT. BOLZANO	2020	0.56%	99.44%
PROV. AUT. BOLZANO	2021	0.21%	99.79%
PROV. AUT. BOLZANO	2022	0.15%	99.85%

Dato 2022 aggiornato al periodo gen-dic

PROV. AUT. BOLZANO. TERIPARATIDE - Andamento mensile del costo medio per DDD

(Dati aggiornati al mese di dic-2022)

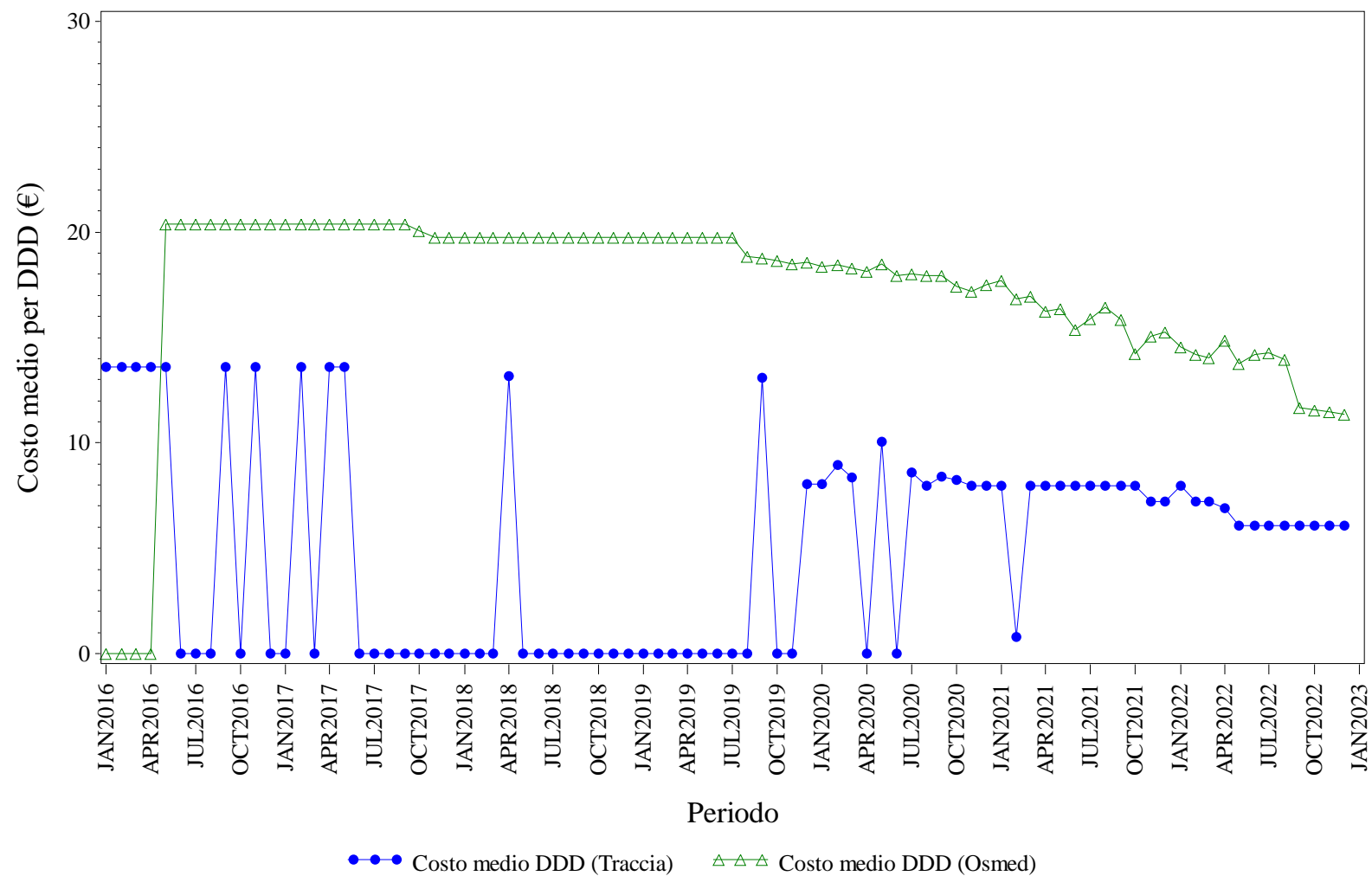

Elaborazione AIFA – Ufficio Monitoraggio della spesa farmaceutica
 Dato NSIS/Tracciabilità e flusso Osmed



TERIPARATIDE - Distribuzione dei consumi (DDD) secondo il canale di erogazione nel periodo 2016-2022

Regione	Anno	% di DDD in convenzionata (osmed)	% di DDD nel canale ospedaliero (tracciabilità)
PROV. AUT. BOLZANO	2016	57.40%	42.60%
PROV. AUT. BOLZANO	2017	99.78%	0.22%
PROV. AUT. BOLZANO	2018	99.89%	0.11%
PROV. AUT. BOLZANO	2019	99.54%	0.46%
PROV. AUT. BOLZANO	2020	87.28%	12.72%
PROV. AUT. BOLZANO	2021	66.63%	33.37%
PROV. AUT. BOLZANO	2022	59.89%	40.11%

Dato 2022 aggiornato al periodo gen-dic

PROV. AUT. BOLZANO. TRASTUZUMAB - Andamento mensile del costo medio per DDD

(Dati aggiornati al mese di dic-2022)

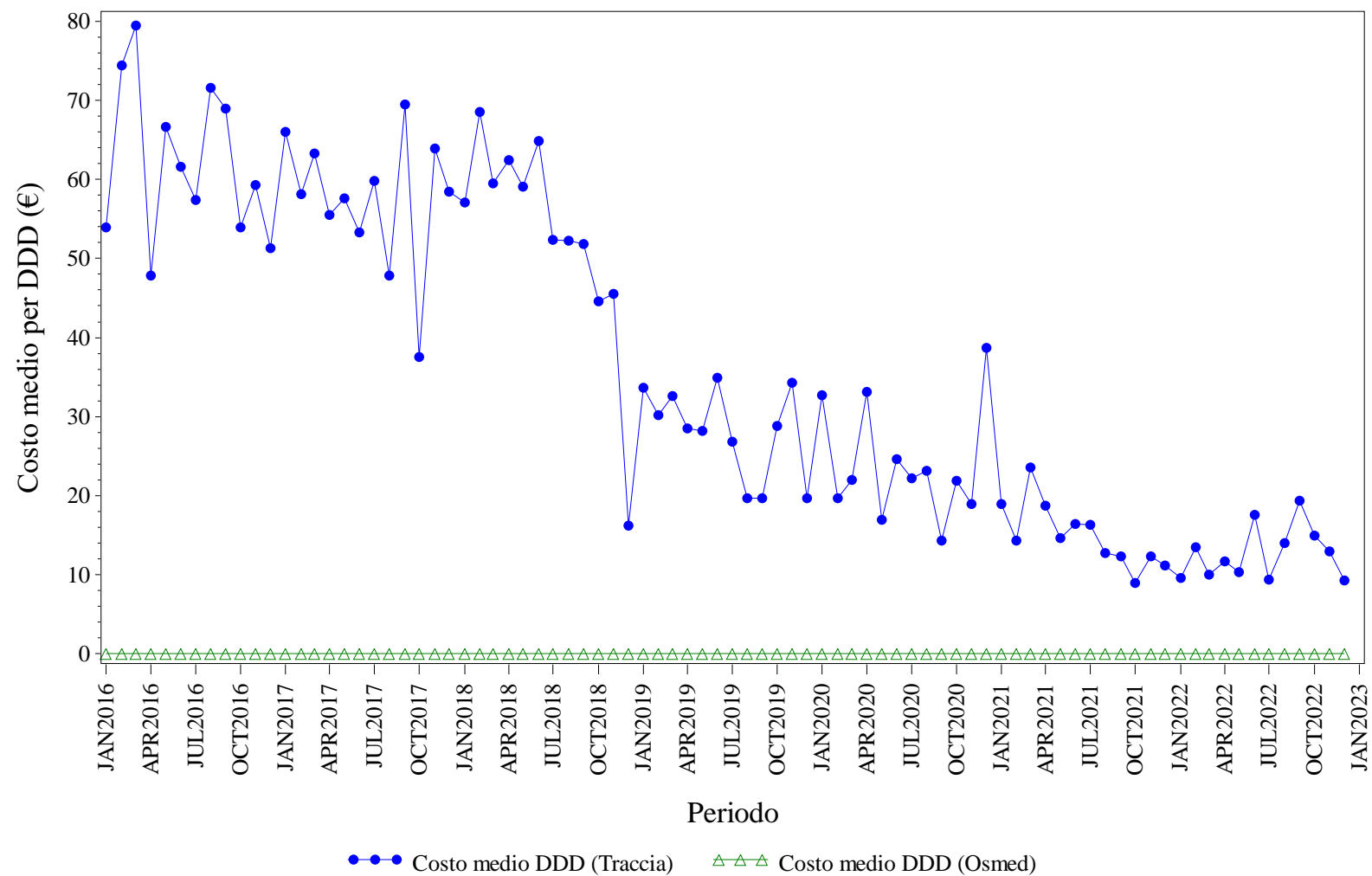

Elaborazione AIFA – Ufficio Monitoraggio della spesa farmaceutica
 Dato NSIS/Tracciabilita' e flusso Osmed



TRASTUZUMAB - Distribuzione dei consumi (DDD) secondo il canale di erogazione nel periodo 2016-2022

Regione	Anno	% di DDD in convenzionata (osmed)	% di DDD nel canale ospedaliero (tracciabilità)
PROV. AUT. BOLZANO	2016	0.00%	100.0%
PROV. AUT. BOLZANO	2017	0.00%	100.0%
PROV. AUT. BOLZANO	2018	0.00%	100.0%
PROV. AUT. BOLZANO	2019	0.00%	100.0%
PROV. AUT. BOLZANO	2020	0.00%	100.0%
PROV. AUT. BOLZANO	2021	0.00%	100.0%
PROV. AUT. BOLZANO	2022	0.00%	100.0%

Dato 2022 aggiornato al periodo gen-dic



PROV. AUT. TRENTO. Trend mensile costo medio per DDD

PROV. AUT. TRENTO. ANTI TNF-ALFA - Andamento mensile del costo medio per DDD

(Dati aggiornati al mese di dic-2022)

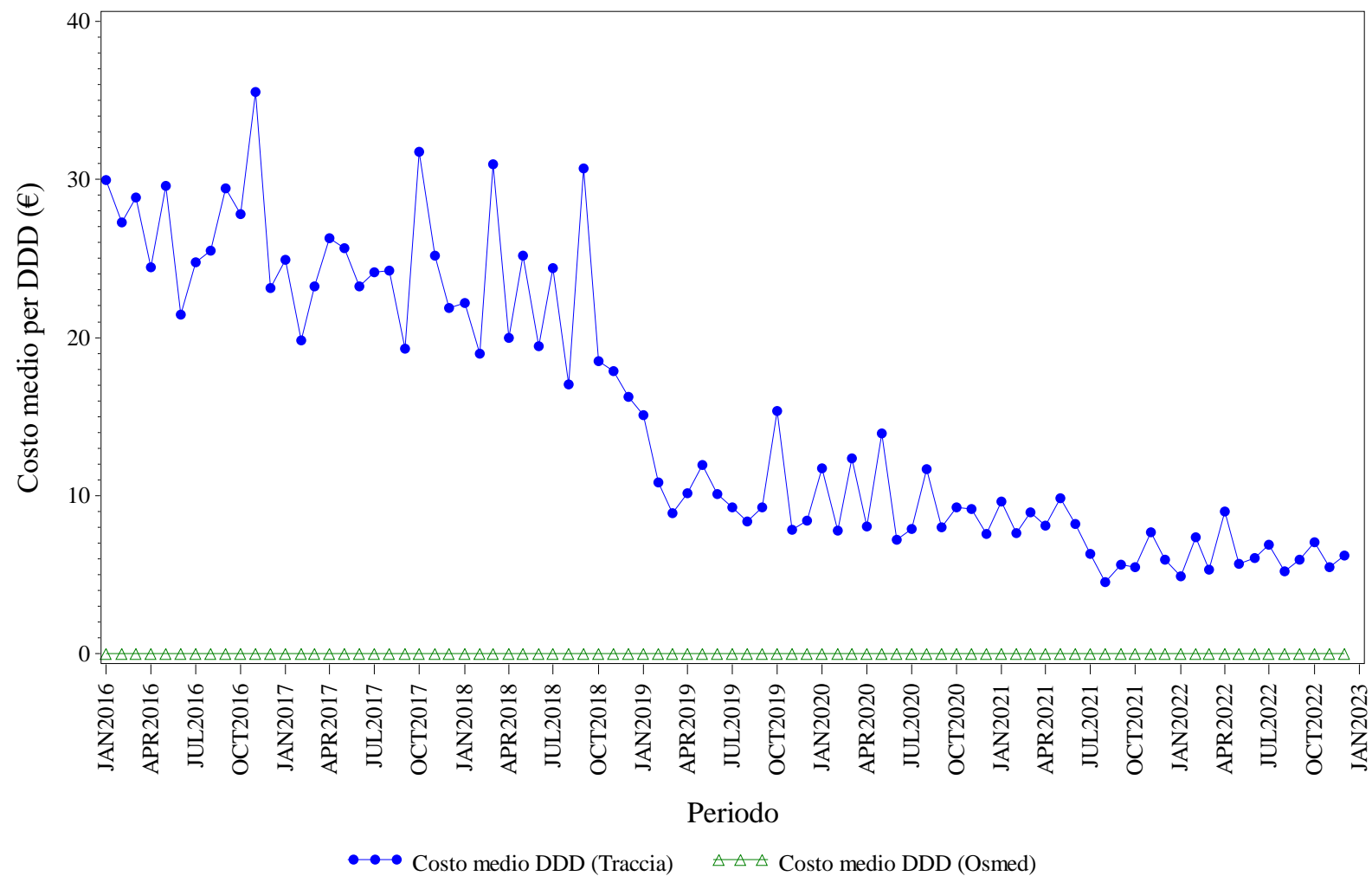

Elaborazione AIFA – Ufficio Monitoraggio della spesa farmaceutica
 Dato NSIS/Tracciabilita' e flusso Osmed



ANTI TNF-ALFA - Distribuzione dei consumi (DDD) secondo il canale di erogazione nel periodo 2016-2022

Regione	Anno	% di DDD in convenzionata (osmed)	% di DDD nel canale ospedaliero (tracciabilità)
PROV. AUT. TRENTO	2016	0.00%	100.0%
PROV. AUT. TRENTO	2017	0.00%	100.0%
PROV. AUT. TRENTO	2018	0.00%	100.0%
PROV. AUT. TRENTO	2019	0.00%	100.0%
PROV. AUT. TRENTO	2020	0.00%	100.0%
PROV. AUT. TRENTO	2021	0.00%	100.0%
PROV. AUT. TRENTO	2022	0.00%	100.0%

Dato 2022 aggiornato al periodo gen-dic

PROV. AUT. TRENTO. BEVACIZUMAB - Andamento mensile del costo medio per DDD

(Dati aggiornati al mese di dic-2022)

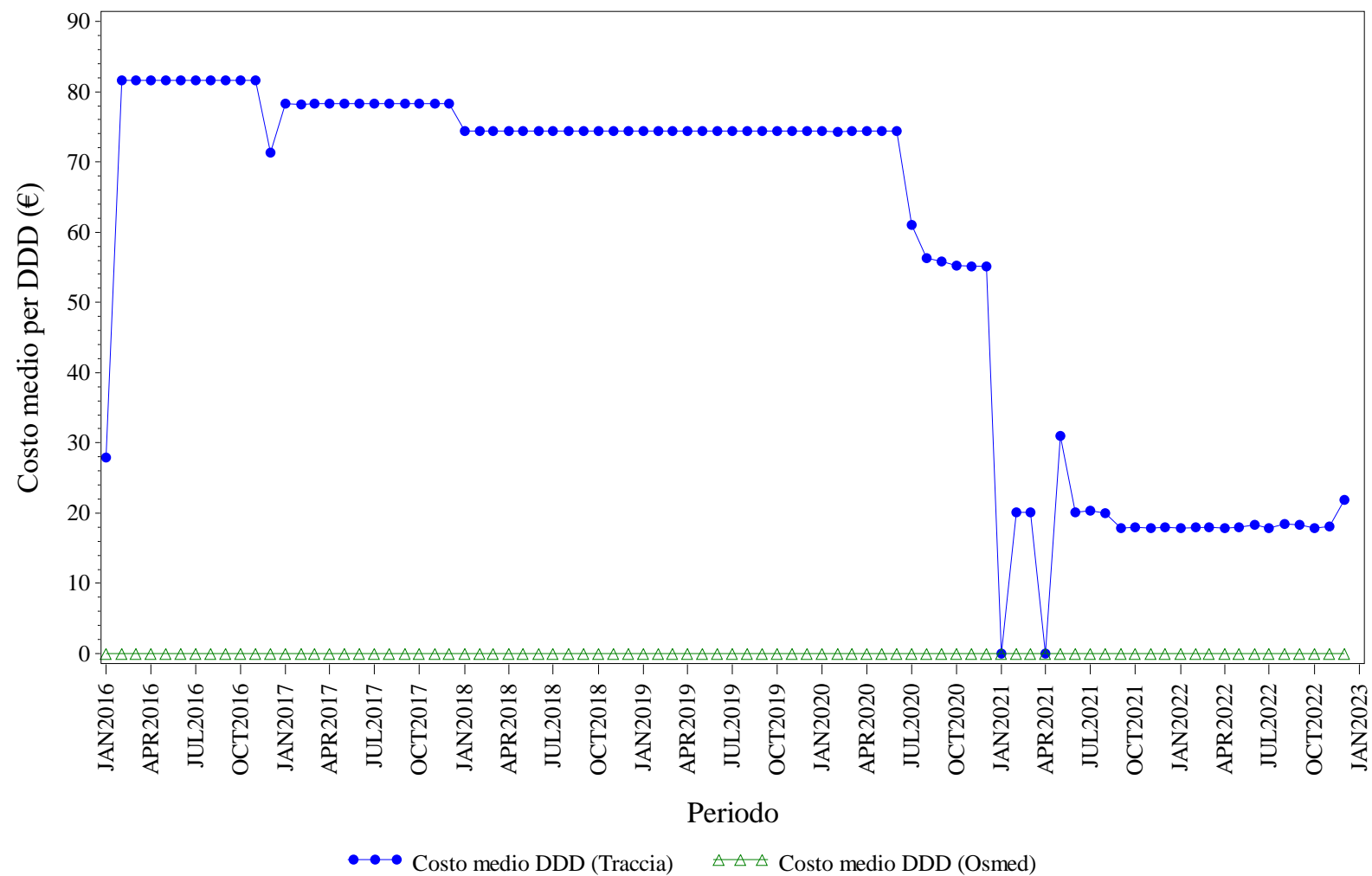

Elaborazione AIFA – Ufficio Monitoraggio della spesa farmaceutica
 Dato NSIS/Tracciabilità e flusso Osmed



BEVACIZUMAB - Distribuzione dei consumi (DDD) secondo il canale di erogazione nel periodo 2016-2022

Regione	Anno	% di DDD in convenzionata (osmed)	% di DDD nel canale ospedaliero (tracciabilità)
PROV. AUT. TRENTO	2016	0.00%	100.0%
PROV. AUT. TRENTO	2017	0.00%	100.0%
PROV. AUT. TRENTO	2018	0.00%	100.0%
PROV. AUT. TRENTO	2019	0.00%	100.0%
PROV. AUT. TRENTO	2020	0.00%	100.0%
PROV. AUT. TRENTO	2021	0.00%	100.0%
PROV. AUT. TRENTO	2022	0.00%	100.0%

Dato 2022 aggiornato al periodo gen-dic

PROV. AUT. TRENTO. EPARINE A BASSO PESO MOLECOLARE - Andamento mensile del costo medio per DDD

(Dati aggiornati al mese di dic-2022)

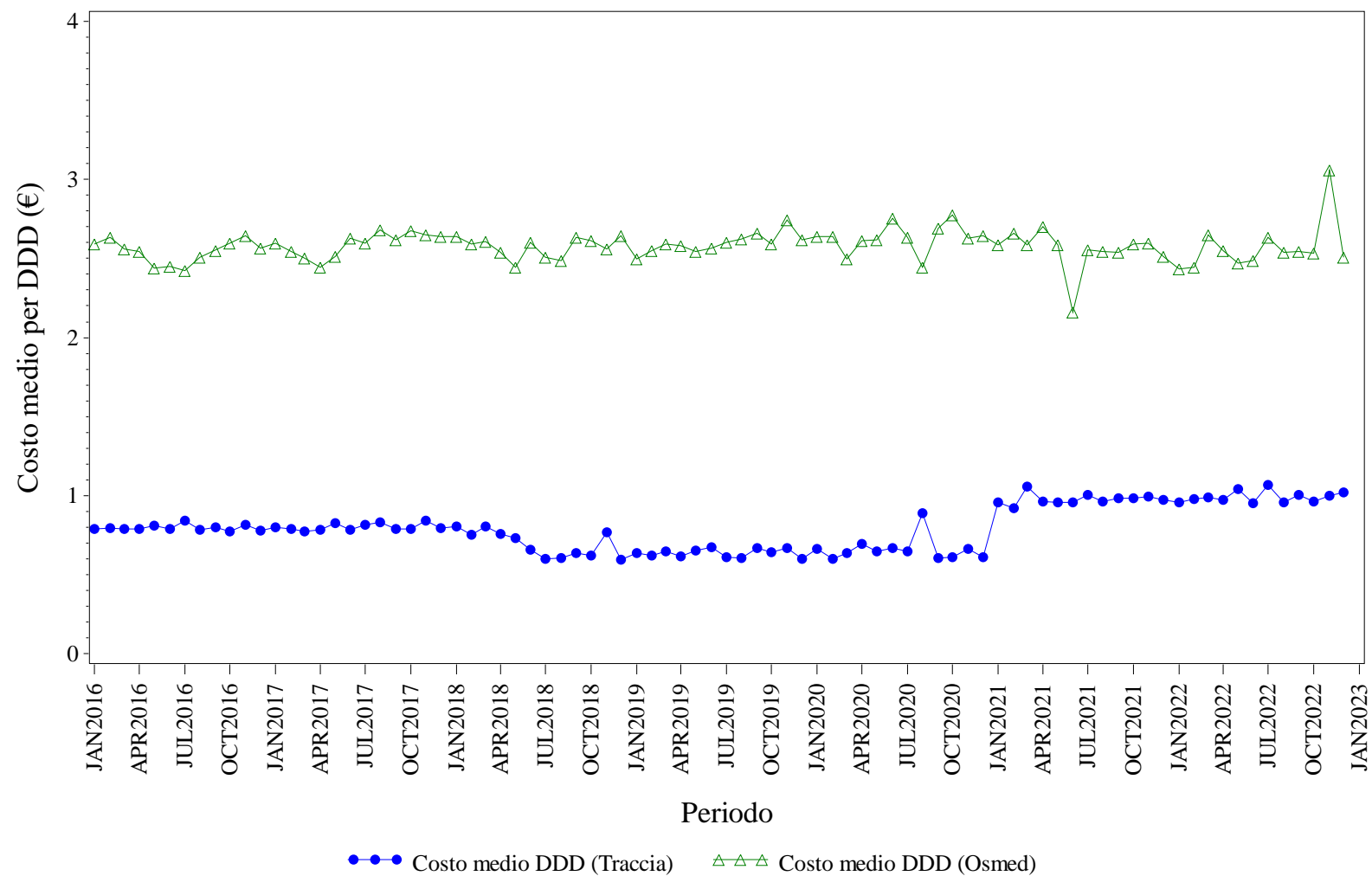

Elaborazione AIFA – Ufficio Monitoraggio della spesa farmaceutica
Dato NSIS/Tracciabilità e flusso Osmed



EPARINE A BASSO PESO MOLECOLARE - Distribuzione dei consumi (DDD) secondo il canale di erogazione nel periodo 2016-2022

Regione	Anno	% di DDD in convenzionata (osmed)	% di DDD nel canale ospedaliero (tracciabilità)
PROV. AUT. TRENTO	2016	2.68%	97.32%
PROV. AUT. TRENTO	2017	2.07%	97.93%
PROV. AUT. TRENTO	2018	1.91%	98.09%
PROV. AUT. TRENTO	2019	1.44%	98.56%
PROV. AUT. TRENTO	2020	0.83%	99.17%
PROV. AUT. TRENTO	2021	1.18%	98.82%
PROV. AUT. TRENTO	2022	1.11%	98.89%

Dato 2022 aggiornato al periodo gen-dic

PROV. AUT. TRENTO. EPOETINE - Andamento mensile del costo medio per DDD

(Dati aggiornati al mese di dic-2022)

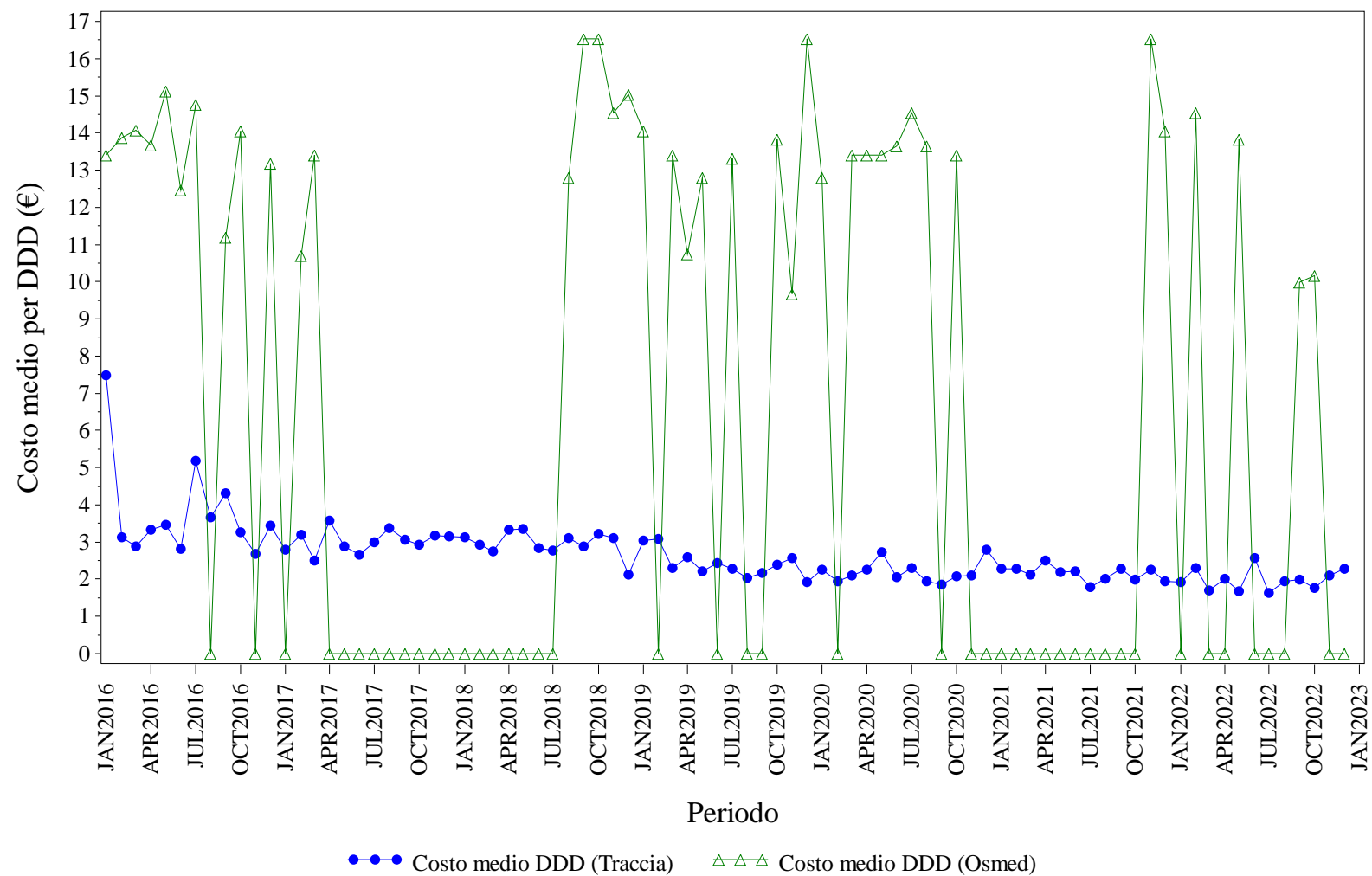

Elaborazione AIFA – Ufficio Monitoraggio della spesa farmaceutica
 Dato NSIS/Tracciabilit  e flusso Osmed



EPOETINE - Distribuzione dei consumi (DDD) secondo il canale di erogazione nel periodo 2016-2022

Regione	Anno	% di DDD in convenzionata (osmed)	% di DDD nel canale ospedaliero (tracciabilità)
PROV. AUT. TRENTO	2016	0.31%	99.69%
PROV. AUT. TRENTO	2017	0.07%	99.93%
PROV. AUT. TRENTO	2018	0.03%	99.97%
PROV. AUT. TRENTO	2019	0.09%	99.91%
PROV. AUT. TRENTO	2020	0.13%	99.87%
PROV. AUT. TRENTO	2021	0.01%	99.99%
PROV. AUT. TRENTO	2022	0.05%	99.95%

Dato 2022 aggiornato al periodo gen-dic

PROV. AUT. TRENTO. FATTORI DELLA CRESCITA - Andamento mensile del costo medio per DDD

(Dati aggiornati al mese di dic-2022)

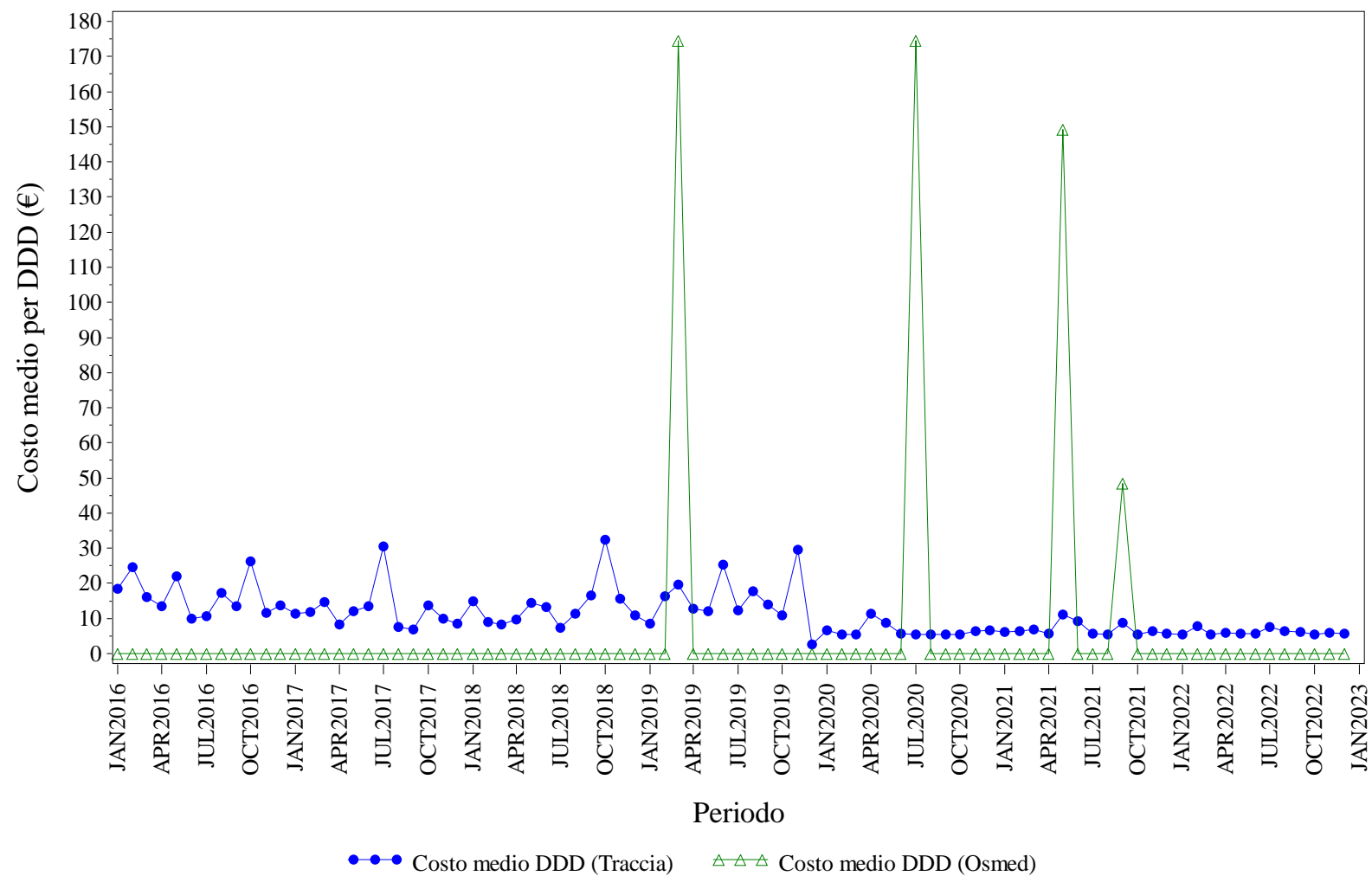

Elaborazione AIFA – Ufficio Monitoraggio della spesa farmaceutica
Dato NSIS/Tracciabilità e flusso Osmed



FATTORI DELLA CRESCITA - Distribuzione dei consumi (DDD) secondo il canale di erogazione nel periodo 2016-2022

Regione	Anno	% di DDD in convenzionata (osmed)	% di DDD nel canale ospedaliero (tracciabilità)
PROV. AUT. TRENTO	2016	0.00%	100.0%
PROV. AUT. TRENTO	2017	0.00%	100.0%
PROV. AUT. TRENTO	2018	0.00%	100.0%
PROV. AUT. TRENTO	2019	0.07%	99.93%
PROV. AUT. TRENTO	2020	0.01%	99.99%
PROV. AUT. TRENTO	2021	0.30%	99.70%
PROV. AUT. TRENTO	2022	0.00%	100.0%

Dato 2022 aggiornato al periodo gen-dic

PROV. AUT. TRENTO. FOLLITROPINE - Andamento mensile del costo medio per DDD

(Dati aggiornati al mese di dic-2022)

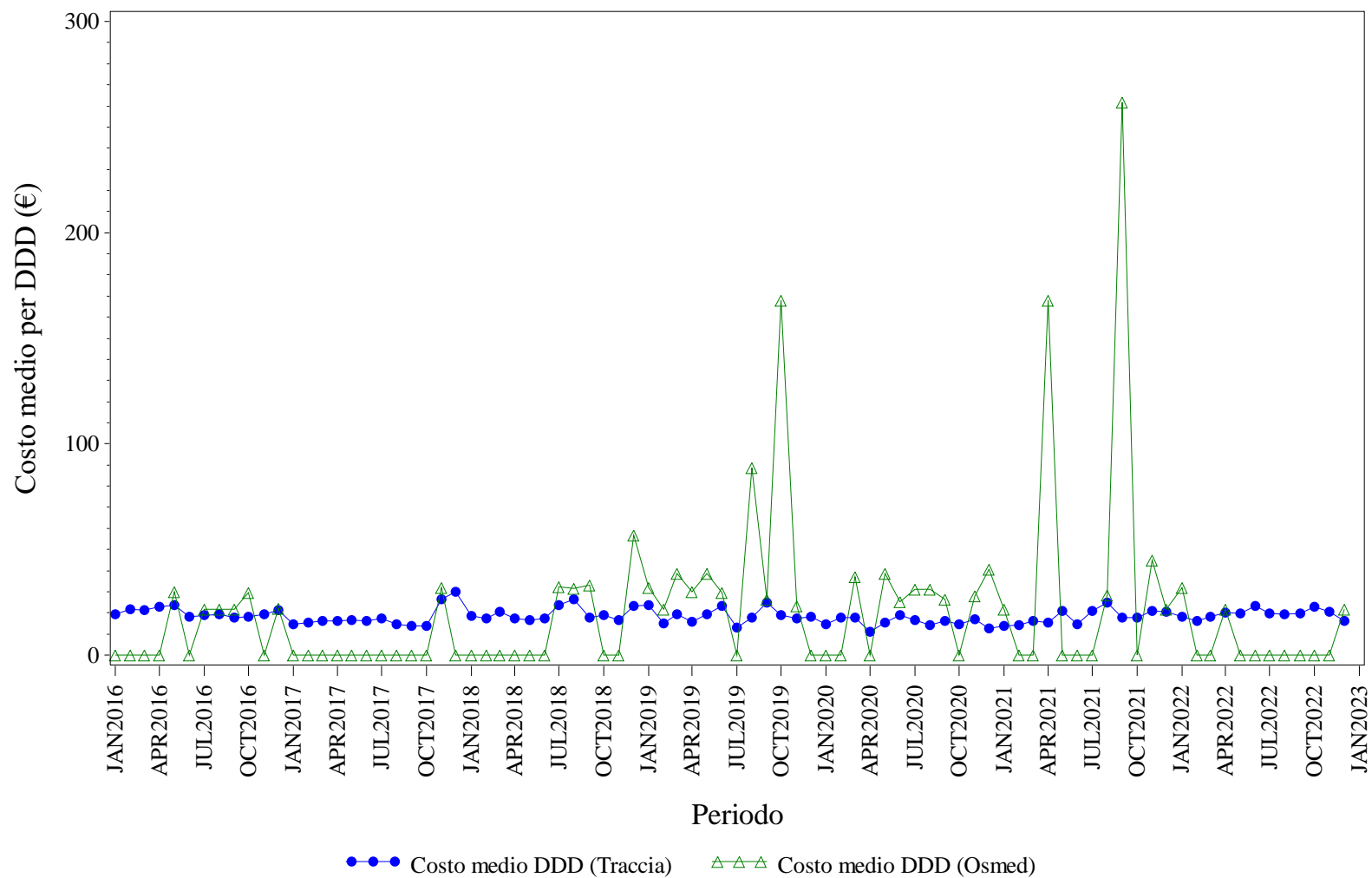

Elaborazione AIFA – Ufficio Monitoraggio della spesa farmaceutica
 Dato NSIS/Tracciabilita' e flusso Osmed



FOLLITROPINE - Distribuzione dei consumi (DDD) secondo il canale di erogazione nel periodo 2016-2022

Regione	Anno	% di DDD in convenzionata (osmed)	% di DDD nel canale ospedaliero (tracciabilità)
PROV. AUT. TRENTO	2016	0.89%	99.11%
PROV. AUT. TRENTO	2017	0.11%	99.89%
PROV. AUT. TRENTO	2018	0.45%	99.55%
PROV. AUT. TRENTO	2019	0.70%	99.30%
PROV. AUT. TRENTO	2020	0.91%	99.09%
PROV. AUT. TRENTO	2021	0.38%	99.62%
PROV. AUT. TRENTO	2022	0.32%	99.68%

Dato 2022 aggiornato al periodo gen-dic

PROV. AUT. TRENTO. INSULINE COMBinate (LONG/INTERMEDIATE CON FAST) - Andamento mensile del costo medio per DDD
(Dati aggiornati al mese di dic-2022)

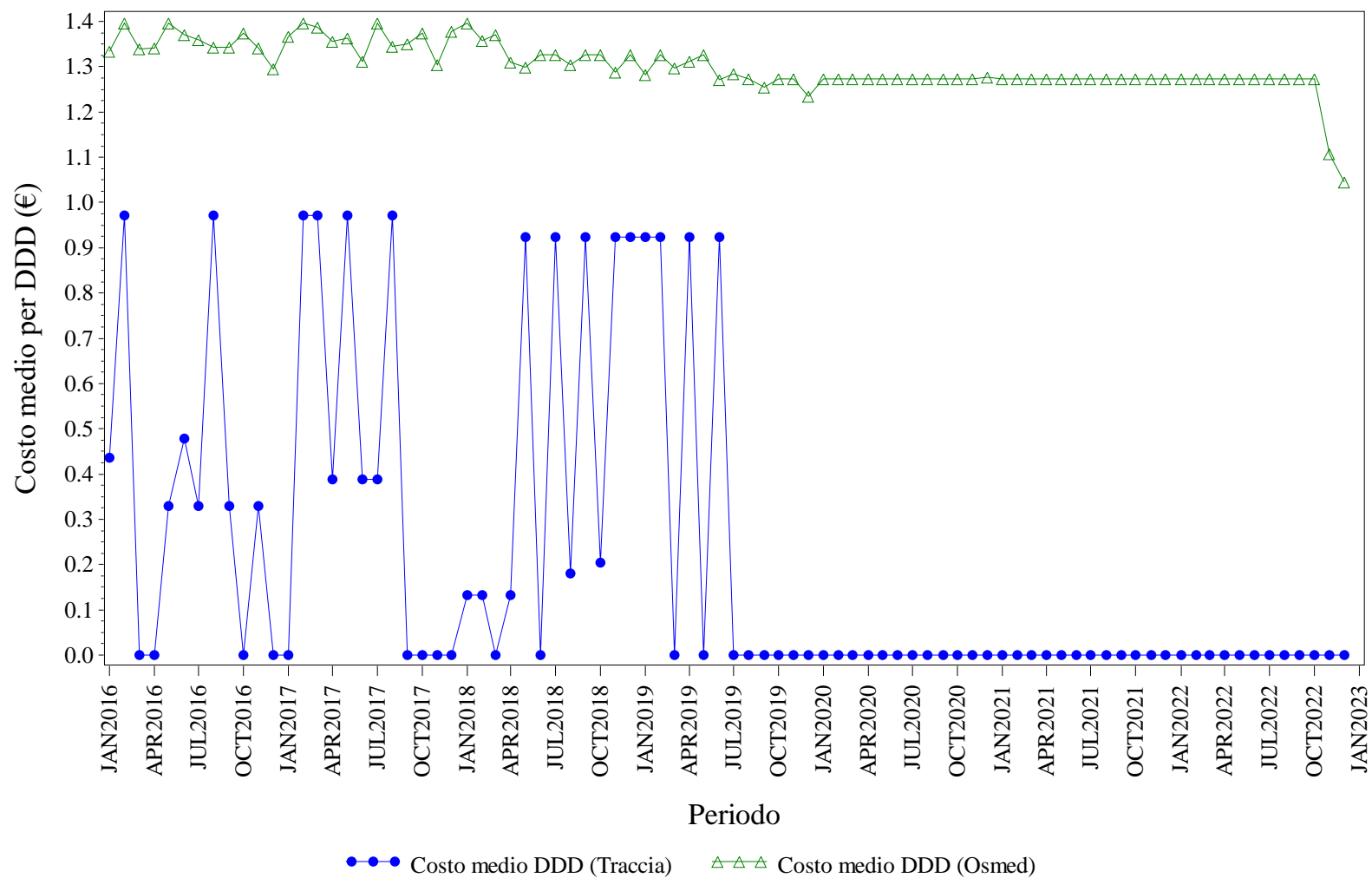

Elaborazione AIFA – Ufficio Monitoraggio della spesa farmaceutica
Dato NSIS/Tracciabilità e flusso Osmed



INSULINE COMBinate (LONG/INTERMEDIATE CON FAST) - Distribuzione dei consumi (DDD) secondo il canale di erogazione nel periodo 2016-2022

Regione	Anno	% di DDD in convenzionata (osmed)	% di DDD nel canale ospedaliero (tracciabilità)
PROV. AUT. TRENTO	2016	92.11%	7.89%
PROV. AUT. TRENTO	2017	96.27%	3.73%
PROV. AUT. TRENTO	2018	92.76%	7.24%
PROV. AUT. TRENTO	2019	99.02%	0.98%
PROV. AUT. TRENTO	2020	100.0%	0.00%
PROV. AUT. TRENTO	2021	100.0%	0.00%
PROV. AUT. TRENTO	2022	100.0%	0.00%

Dato 2022 aggiornato al periodo gen-dic

PROV. AUT. TRENTO. INSULINE FAST ACTING - Andamento mensile del costo medio per DDD

(Dati aggiornati al mese di dic-2022)

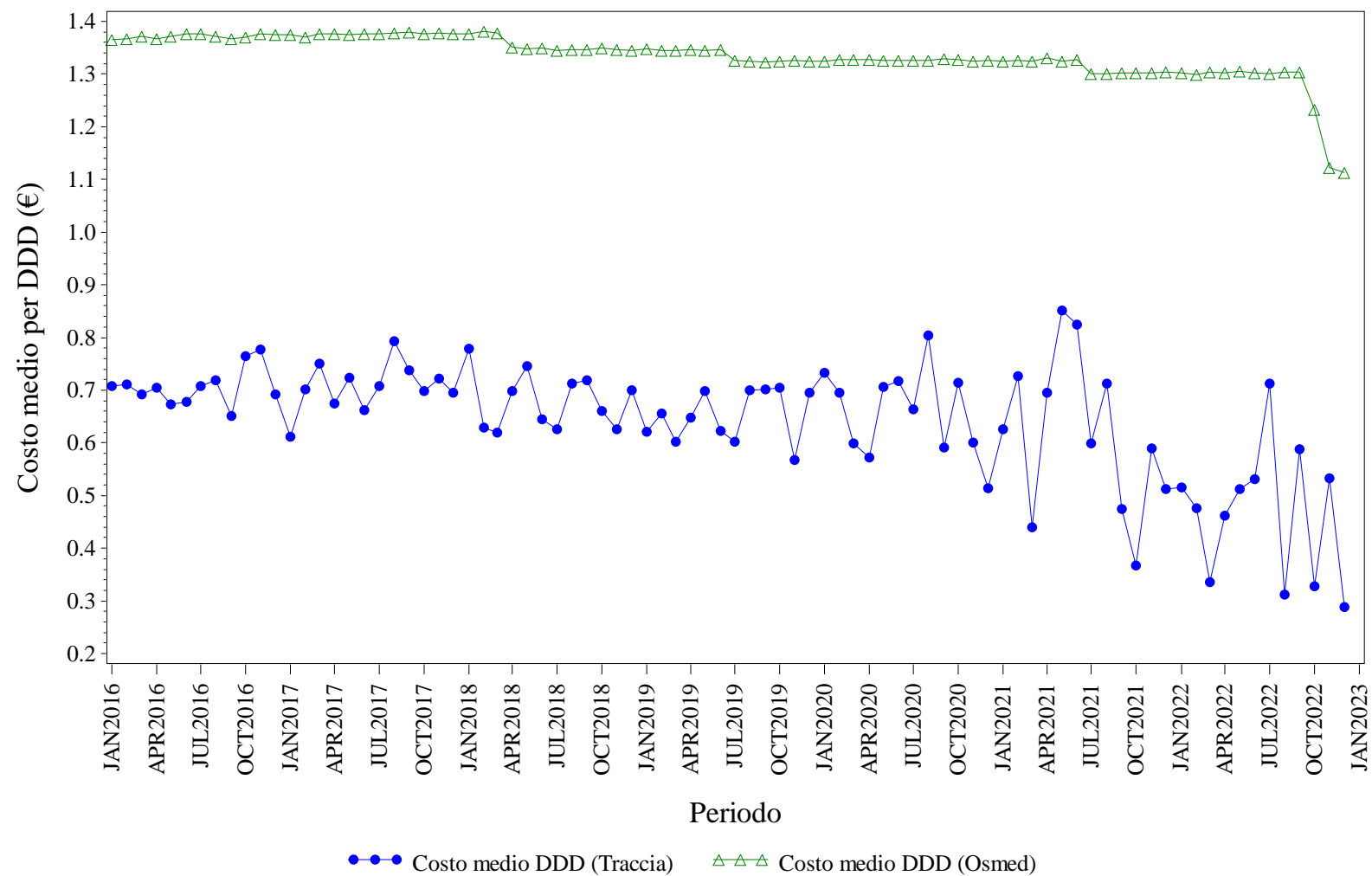

Elaborazione AIFA – Ufficio Monitoraggio della spesa farmaceutica
Dato NSIS/Tracciabilita' e flusso Osmed



INSULINE FAST ACTING - Distribuzione dei consumi (DDD) secondo il canale di erogazione nel periodo 2016-2022

Regione	Anno	% di DDD in convenzionata (osmed)	% di DDD nel canale ospedaliero (tracciabilità)
PROV. AUT. TRENTO	2016	91.56%	8.44%
PROV. AUT. TRENTO	2017	91.59%	8.41%
PROV. AUT. TRENTO	2018	91.58%	8.42%
PROV. AUT. TRENTO	2019	91.14%	8.86%
PROV. AUT. TRENTO	2020	92.11%	7.89%
PROV. AUT. TRENTO	2021	91.14%	8.86%
PROV. AUT. TRENTO	2022	91.52%	8.48%

Dato 2022 aggiornato al periodo gen-dic

PROV. AUT. TRENTO. INSULINE INTERMEDIATE ACTING - Andamento mensile del costo medio per DDD

(Dati aggiornati al mese di dic-2022)

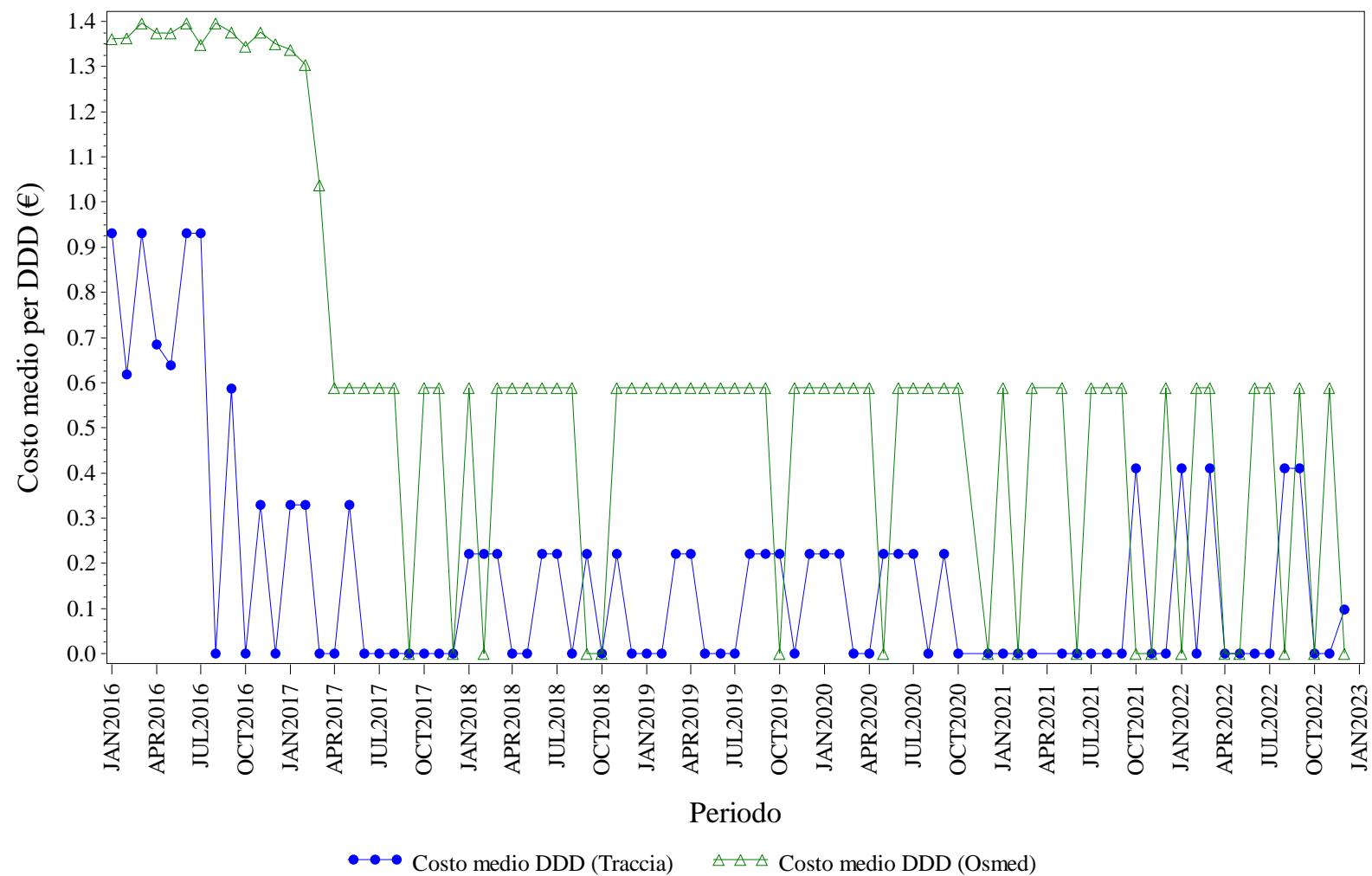

Elaborazione AIFA – Ufficio Monitoraggio della spesa farmaceutica
 Dato NSIS/Tracciabilita' e flusso Osmed



INSULINE INTERMEDIATE ACTING - Distribuzione dei consumi (DDD) secondo il canale di erogazione nel periodo 2016-2022

Regione	Anno	% di DDD in convenzionata (osmed)	% di DDD nel canale ospedaliero (tracciabilità)
PROV. AUT. TRENTO	2016	91.14%	8.86%
PROV. AUT. TRENTO	2017	86.25%	13.75%
PROV. AUT. TRENTO	2018	52.17%	47.83%
PROV. AUT. TRENTO	2019	65.88%	34.12%
PROV. AUT. TRENTO	2020	42.22%	57.78%
PROV. AUT. TRENTO	2021	92.31%	7.69%
PROV. AUT. TRENTO	2022	36.96%	63.04%

Dato 2022 aggiornato al periodo gen-dic

PROV. AUT. TRENTO. INSULINE LONG ACTING - Andamento mensile del costo medio per DDD

(Dati aggiornati al mese di dic-2022)

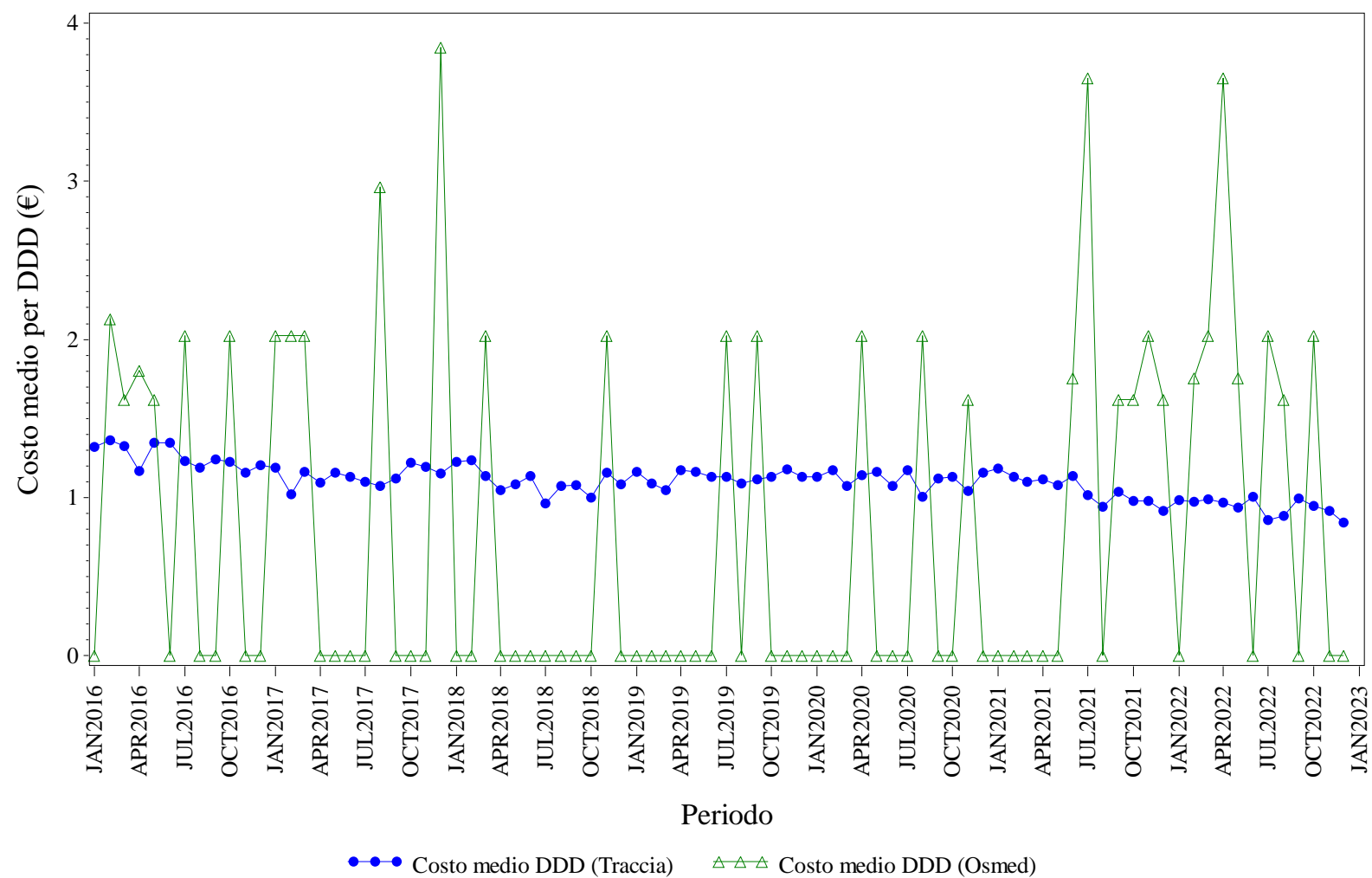

Elaborazione AIFA – Ufficio Monitoraggio della spesa farmaceutica
Dato NSIS/Tracciabilita' e flusso Osmed



INSULINE LONG ACTING - Distribuzione dei consumi (DDD) secondo il canale di erogazione nel periodo 2016-2022

Regione	Anno	% di DDD in convenzionata (osmed)	% di DDD nel canale ospedaliero (tracciabilità)
PROV. AUT. TRENTO	2016	0.08%	99.92%
PROV. AUT. TRENTO	2017	0.11%	99.89%
PROV. AUT. TRENTO	2018	0.01%	99.99%
PROV. AUT. TRENTO	2019	0.01%	99.99%
PROV. AUT. TRENTO	2020	0.02%	99.98%
PROV. AUT. TRENTO	2021	0.03%	99.97%
PROV. AUT. TRENTO	2022	0.05%	99.95%

Dato 2022 aggiornato al periodo gen-dic

PROV. AUT. TRENTO. RITUXIMAB - Andamento mensile del costo medio per DDD

(Dati aggiornati al mese di dic-2022)

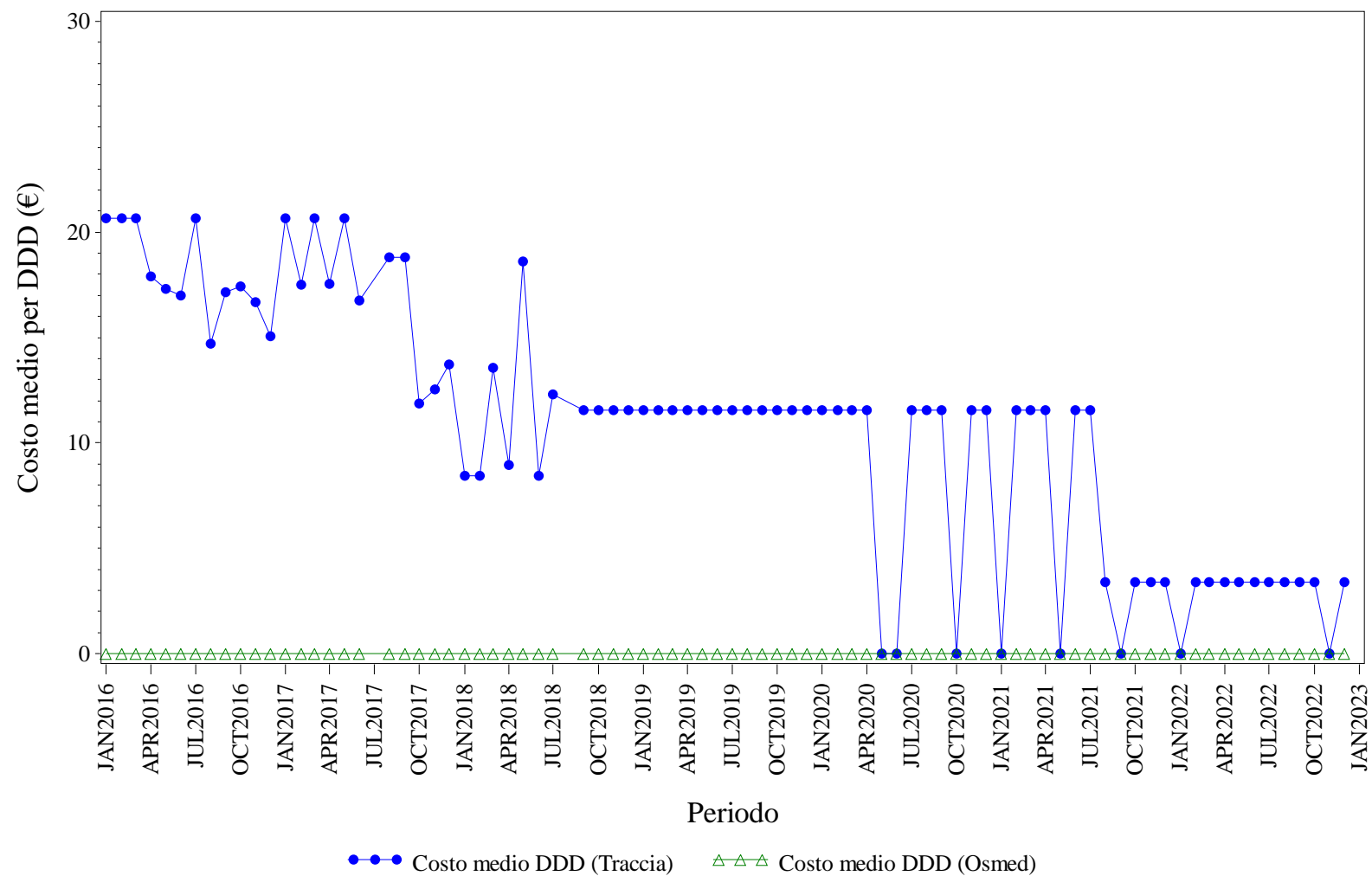

Elaborazione AIFA – Ufficio Monitoraggio della spesa farmaceutica
 Dato NSIS/Tracciabilita' e flusso Osmed



RITUXIMAB - Distribuzione dei consumi (DDD) secondo il canale di erogazione nel periodo 2016-2022

Regione	Anno	% di DDD in convenzionata (osmed)	% di DDD nel canale ospedaliero (tracciabilità)
PROV. AUT. TRENTO	2016	0.00%	100.0%
PROV. AUT. TRENTO	2017	0.00%	100.0%
PROV. AUT. TRENTO	2018	0.00%	100.0%
PROV. AUT. TRENTO	2019	0.00%	100.0%
PROV. AUT. TRENTO	2020	0.00%	100.0%
PROV. AUT. TRENTO	2021	0.00%	100.0%
PROV. AUT. TRENTO	2022	0.00%	100.0%

Dato 2022 aggiornato al periodo gen-dic

PROV. AUT. TRENTO. SOMATROPINE - Andamento mensile del costo medio per DDD

(Dati aggiornati al mese di dic-2022)

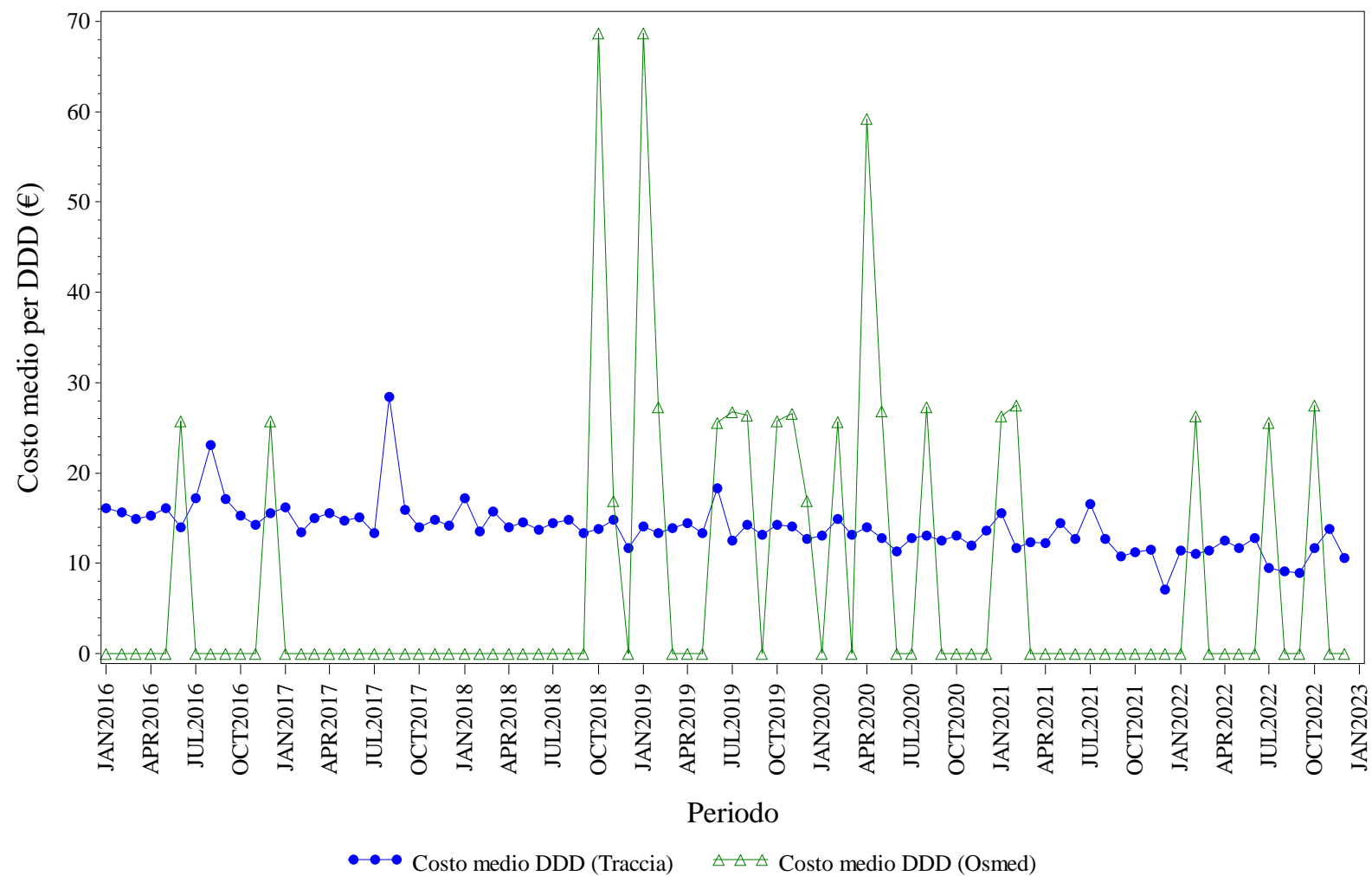

Elaborazione AIFA – Ufficio Monitoraggio della spesa farmaceutica
 Dato NSIS/Tracciabilita' e flusso Osmed



SOMATROPINE - Distribuzione dei consumi (DDD) secondo il canale di erogazione nel periodo 2016-2022

Regione	Anno	% di DDD in convenzionata (osmed)	% di DDD nel canale ospedaliero (tracciabilità)
PROV. AUT. TRENTO	2016	0.05%	99.95%
PROV. AUT. TRENTO	2017	0.00%	100.0%
PROV. AUT. TRENTO	2018	0.15%	99.85%
PROV. AUT. TRENTO	2019	0.89%	99.11%
PROV. AUT. TRENTO	2020	0.71%	99.29%
PROV. AUT. TRENTO	2021	0.29%	99.71%
PROV. AUT. TRENTO	2022	0.32%	99.68%

Dato 2022 aggiornato al periodo gen-dic

PROV. AUT. TRENTO. TERIPARATIDE - Andamento mensile del costo medio per DDD

(Dati aggiornati al mese di dic-2022)

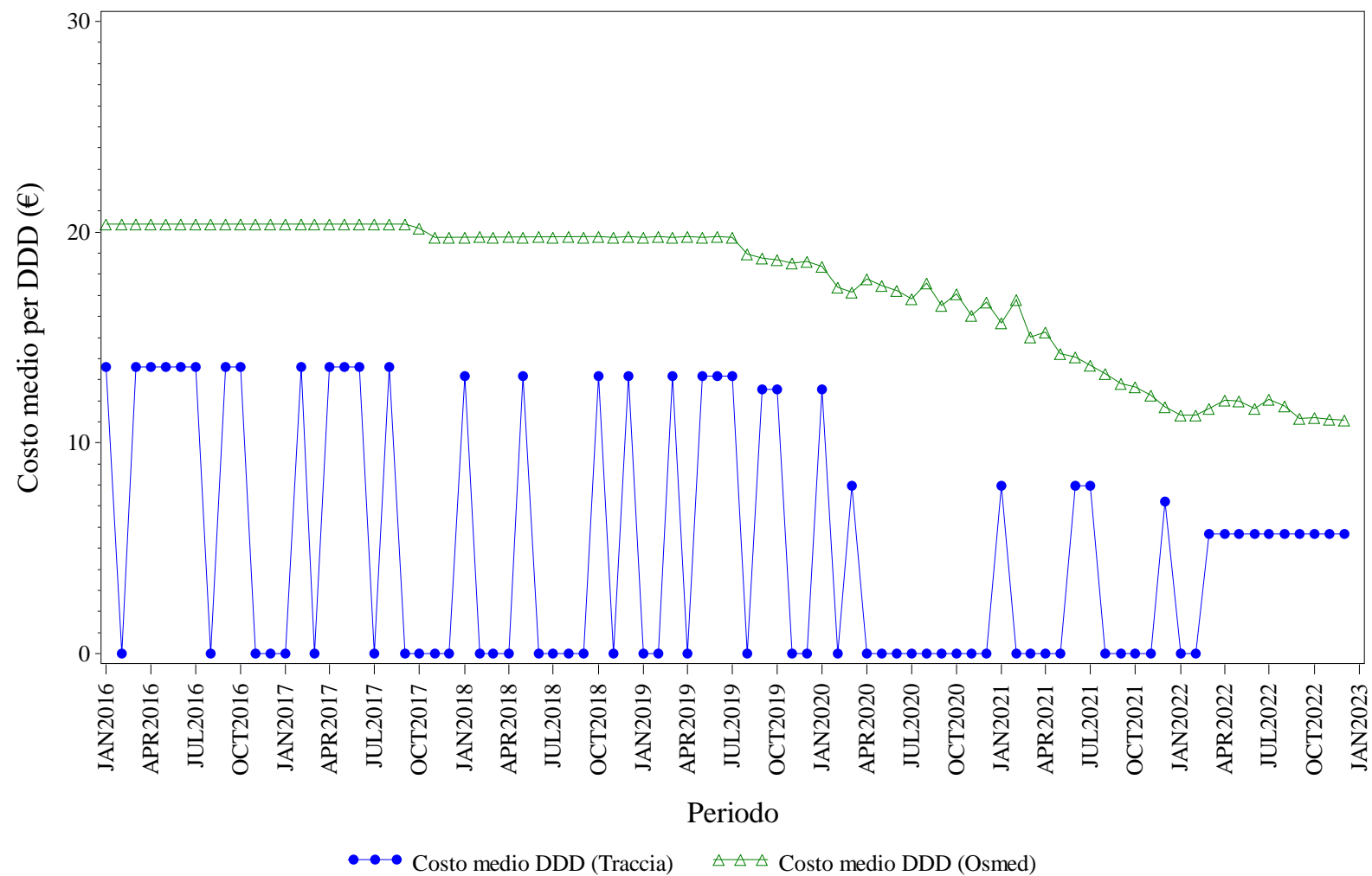

Elaborazione AIFA – Ufficio Monitoraggio della spesa farmaceutica
 Dato NSIS/Tracciabilità e flusso Osmed



TERIPARATIDE - Distribuzione dei consumi (DDD) secondo il canale di erogazione nel periodo 2016-2022

Regione	Anno	% di DDD in convenzionata (osmed)	% di DDD nel canale ospedaliero (tracciabilità)
PROV. AUT. TRENTO	2016	64.23%	35.77%
PROV. AUT. TRENTO	2017	93.29%	6.71%
PROV. AUT. TRENTO	2018	96.67%	3.33%
PROV. AUT. TRENTO	2019	97.22%	2.78%
PROV. AUT. TRENTO	2020	91.67%	8.33%
PROV. AUT. TRENTO	2021	80.60%	19.40%
PROV. AUT. TRENTO	2022	81.09%	18.91%

Dato 2022 aggiornato al periodo gen-dic

PROV. AUT. TRENTO. TRASTUZUMAB - Andamento mensile del costo medio per DDD

(Dati aggiornati al mese di dic-2022)

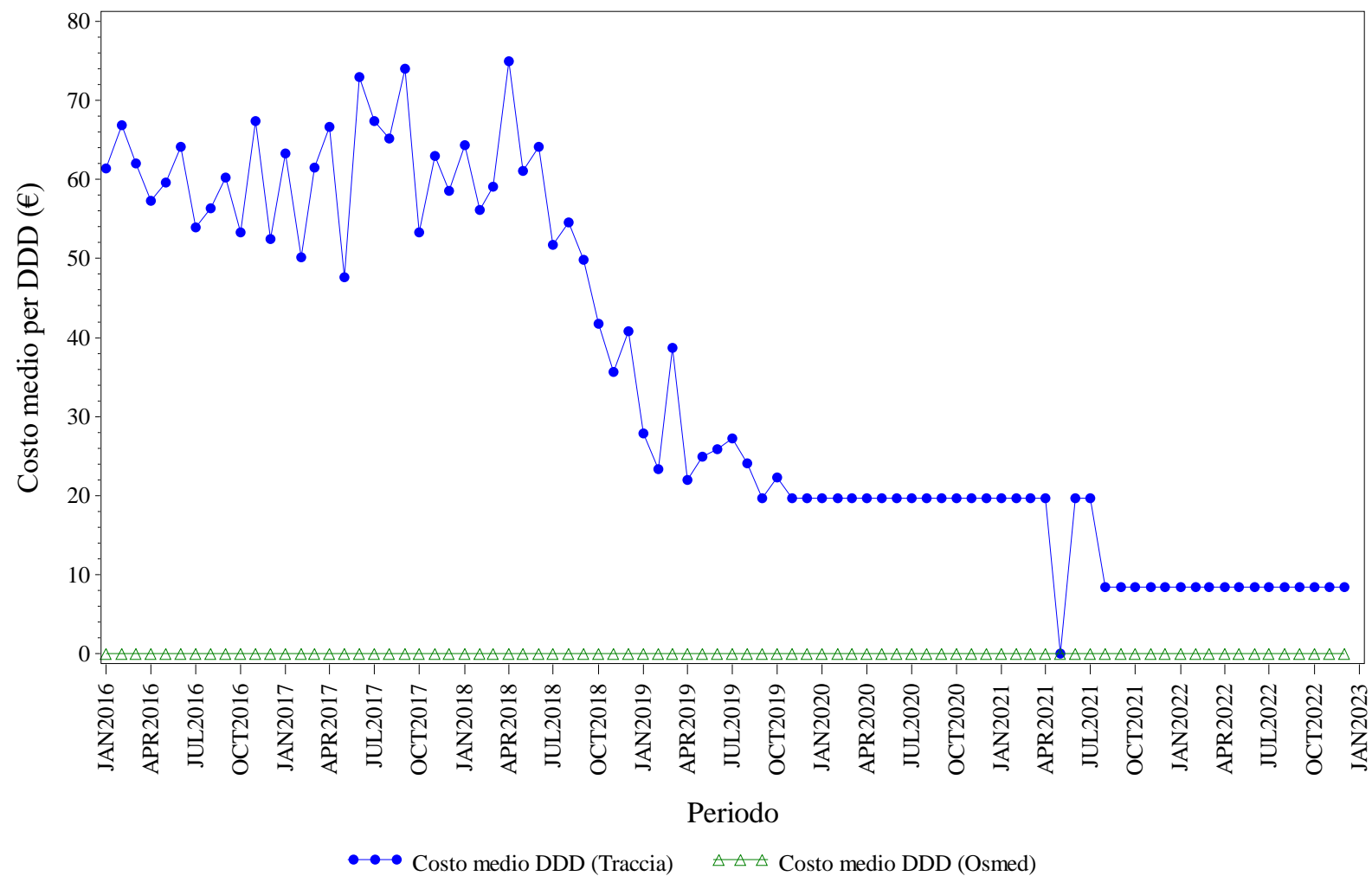

Elaborazione AIFA – Ufficio Monitoraggio della spesa farmaceutica
 Dato NSIS/Tracciabilita' e flusso Osmed



TRASTUZUMAB - Distribuzione dei consumi (DDD) secondo il canale di erogazione nel periodo 2016-2022

Regione	Anno	% di DDD in convenzionata (osmed)	% di DDD nel canale ospedaliero (tracciabilità)
PROV. AUT. TRENTO	2016	0.00%	100.0%
PROV. AUT. TRENTO	2017	0.00%	100.0%
PROV. AUT. TRENTO	2018	0.00%	100.0%
PROV. AUT. TRENTO	2019	0.00%	100.0%
PROV. AUT. TRENTO	2020	0.00%	100.0%
PROV. AUT. TRENTO	2021	0.00%	100.0%
PROV. AUT. TRENTO	2022	0.00%	100.0%

Dato 2022 aggiornato al periodo gen-dic



PUGLIA. Trend mensile costo medio per DDD

PUGLIA. ANTI TNF-ALFA - Andamento mensile del costo medio per DDD

(Dati aggiornati al mese di dic-2022)

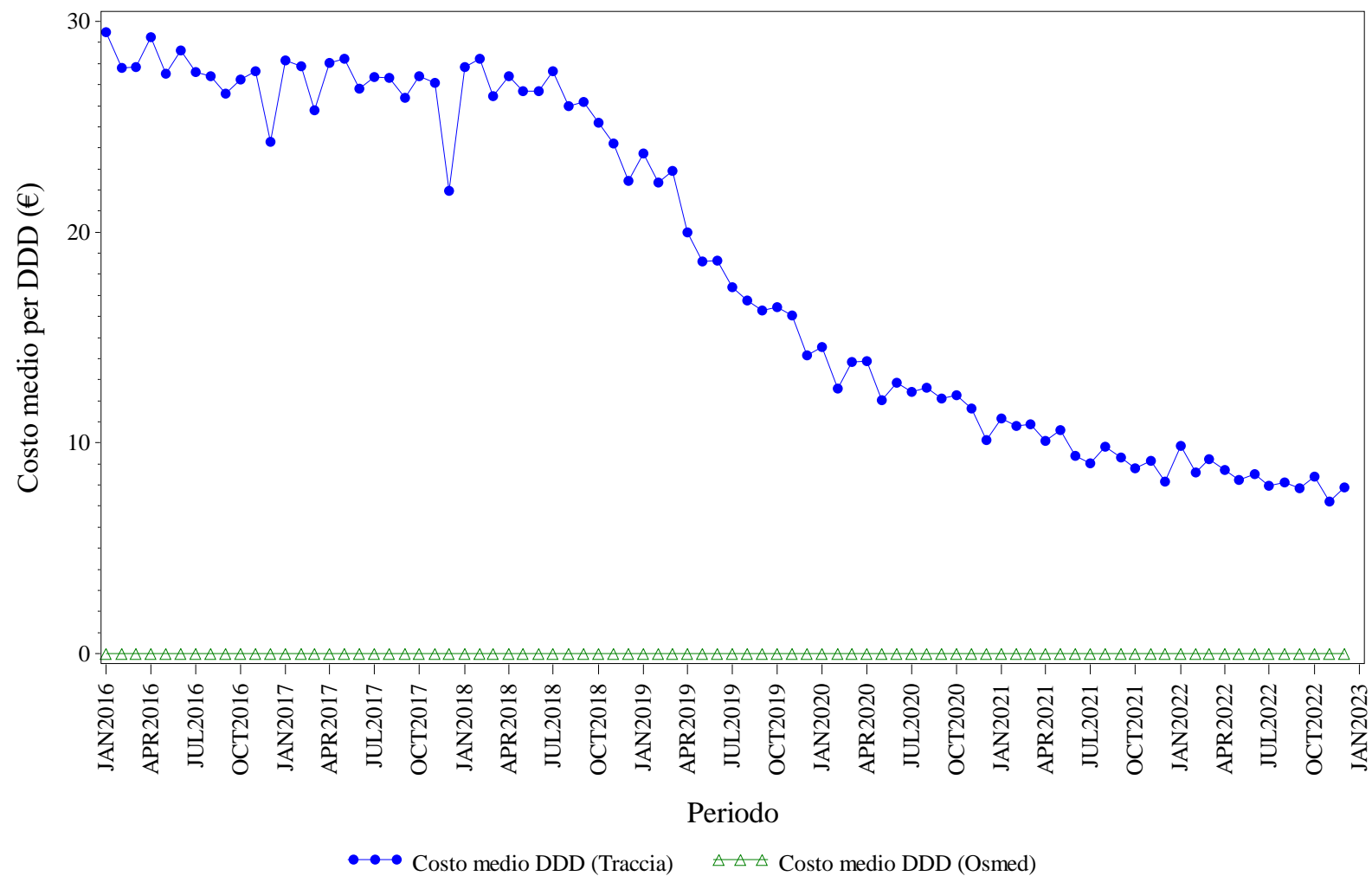

Elaborazione AIFA – Ufficio Monitoraggio della spesa farmaceutica
Dato NSIS/Tracciabilita' e flusso Osmed



ANTI TNF-ALFA - Distribuzione dei consumi (DDD) secondo il canale di erogazione nel periodo 2016-2022

Regione	Anno	% di DDD in convenzionata (osmed)	% di DDD nel canale ospedaliero (tracciabilità)
PUGLIA	2016	0.00%	100.0%
PUGLIA	2017	0.00%	100.0%
PUGLIA	2018	0.00%	100.0%
PUGLIA	2019	0.00%	100.0%
PUGLIA	2020	0.00%	100.0%
PUGLIA	2021	0.00%	100.0%
PUGLIA	2022	0.00%	100.0%

Dato 2022 aggiornato al periodo gen-dic

PUGLIA. BEVACIZUMAB - Andamento mensile del costo medio per DDD

(Dati aggiornati al mese di dic-2022)

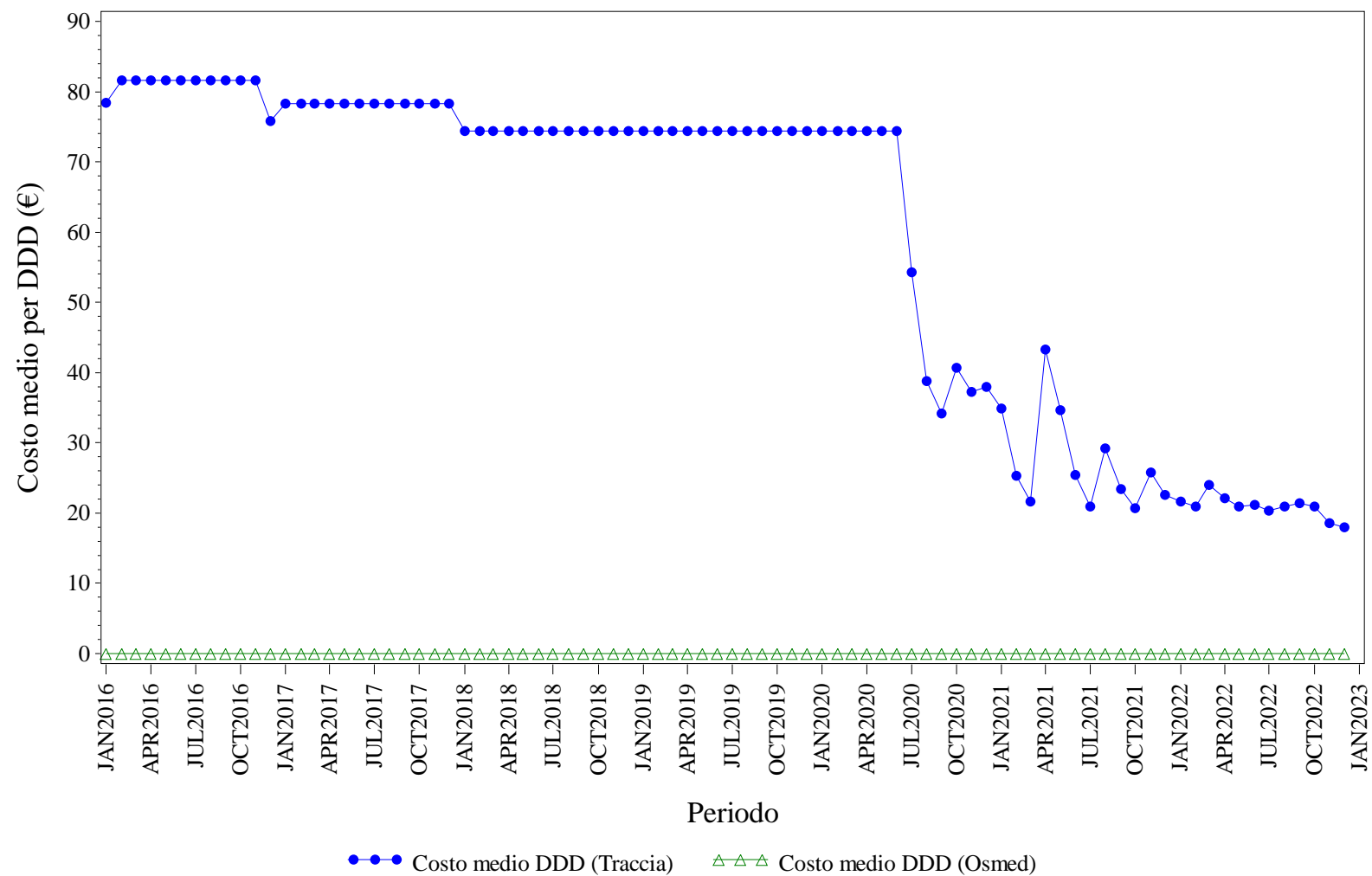

Elaborazione AIFA – Ufficio Monitoraggio della spesa farmaceutica
Dato NSIS/Tracciabilità e flusso Osmed



BEVACIZUMAB - Distribuzione dei consumi (DDD) secondo il canale di erogazione nel periodo 2016-2022

Regione	Anno	% di DDD in convenzionata (osmed)	% di DDD nel canale ospedaliero (tracciabilità)
PUGLIA	2016	0.00%	100.0%
PUGLIA	2017	0.00%	100.0%
PUGLIA	2018	0.00%	100.0%
PUGLIA	2019	0.00%	100.0%
PUGLIA	2020	0.00%	100.0%
PUGLIA	2021	0.00%	100.0%
PUGLIA	2022	0.00%	100.0%

Dato 2022 aggiornato al periodo gen-dic

PUGLIA. EPARINE A BASSO PESO MOLECOLARE - Andamento mensile del costo medio per DDD

(Dati aggiornati al mese di dic-2022)

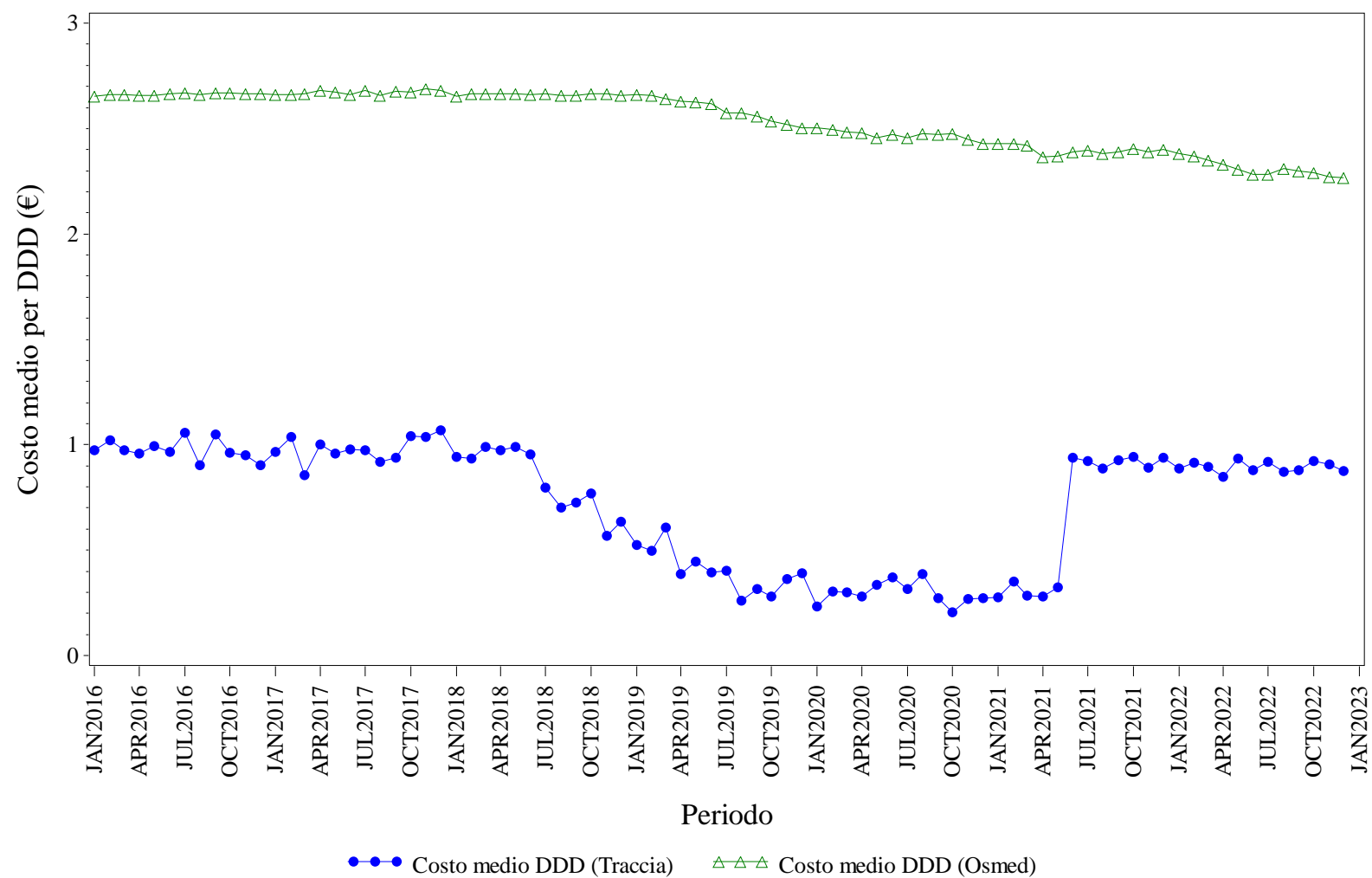

Elaborazione AIFA – Ufficio Monitoraggio della spesa farmaceutica
Dato NSIS/Tracciabilita' e flusso Osmed



EPARINE A BASSO PESO MOLECOLARE - Distribuzione dei consumi (DDD) secondo il canale di erogazione nel periodo 2016-2022

Regione	Anno	% di DDD in convenzionata (osmed)	% di DDD nel canale ospedaliero (tracciabilità)
PUGLIA	2016	68.37%	31.63%
PUGLIA	2017	63.69%	36.31%
PUGLIA	2018	51.30%	48.70%
PUGLIA	2019	41.51%	58.49%
PUGLIA	2020	41.14%	58.86%
PUGLIA	2021	45.59%	54.41%
PUGLIA	2022	46.33%	53.67%

Dato 2022 aggiornato al periodo gen-dic

PUGLIA. EPOETINE - Andamento mensile del costo medio per DDD

(Dati aggiornati al mese di dic-2022)

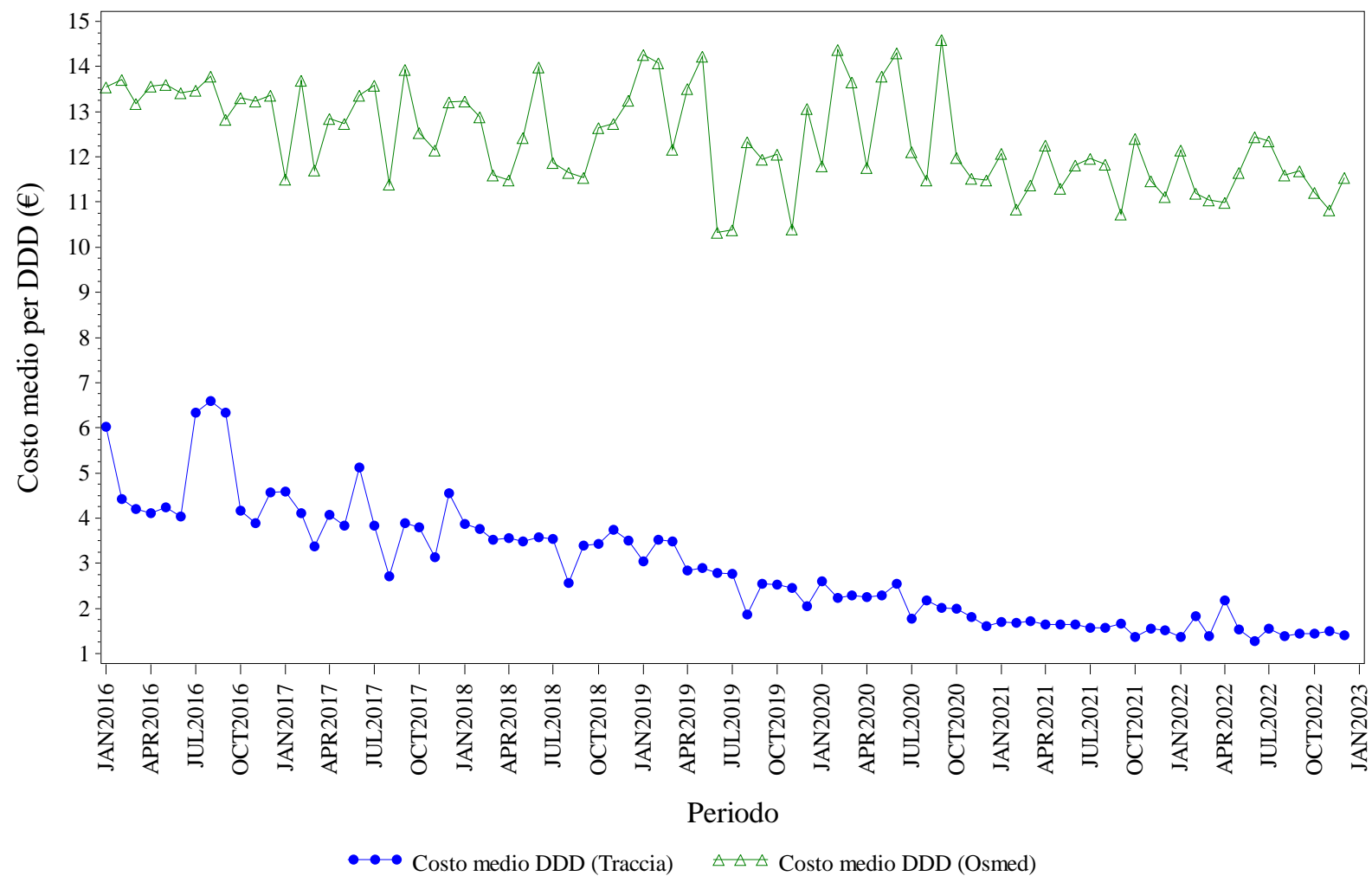

Elaborazione AIFA – Ufficio Monitoraggio della spesa farmaceutica
Dato NSIS/Tracciabilita' e flusso Osmed



EPOETINE - Distribuzione dei consumi (DDD) secondo il canale di erogazione nel periodo 2016-2022

Regione	Anno	% di DDD in convenzionata (osmed)	% di DDD nel canale ospedaliero (tracciabilità)
PUGLIA	2016	0.14%	99.86%
PUGLIA	2017	0.16%	99.84%
PUGLIA	2018	0.06%	99.94%
PUGLIA	2019	0.08%	99.92%
PUGLIA	2020	0.09%	99.91%
PUGLIA	2021	0.09%	99.91%
PUGLIA	2022	0.52%	99.48%

Dato 2022 aggiornato al periodo gen-dic

PUGLIA. FATTORI DELLA CRESCITA - Andamento mensile del costo medio per DDD

(Dati aggiornati al mese di dic-2022)

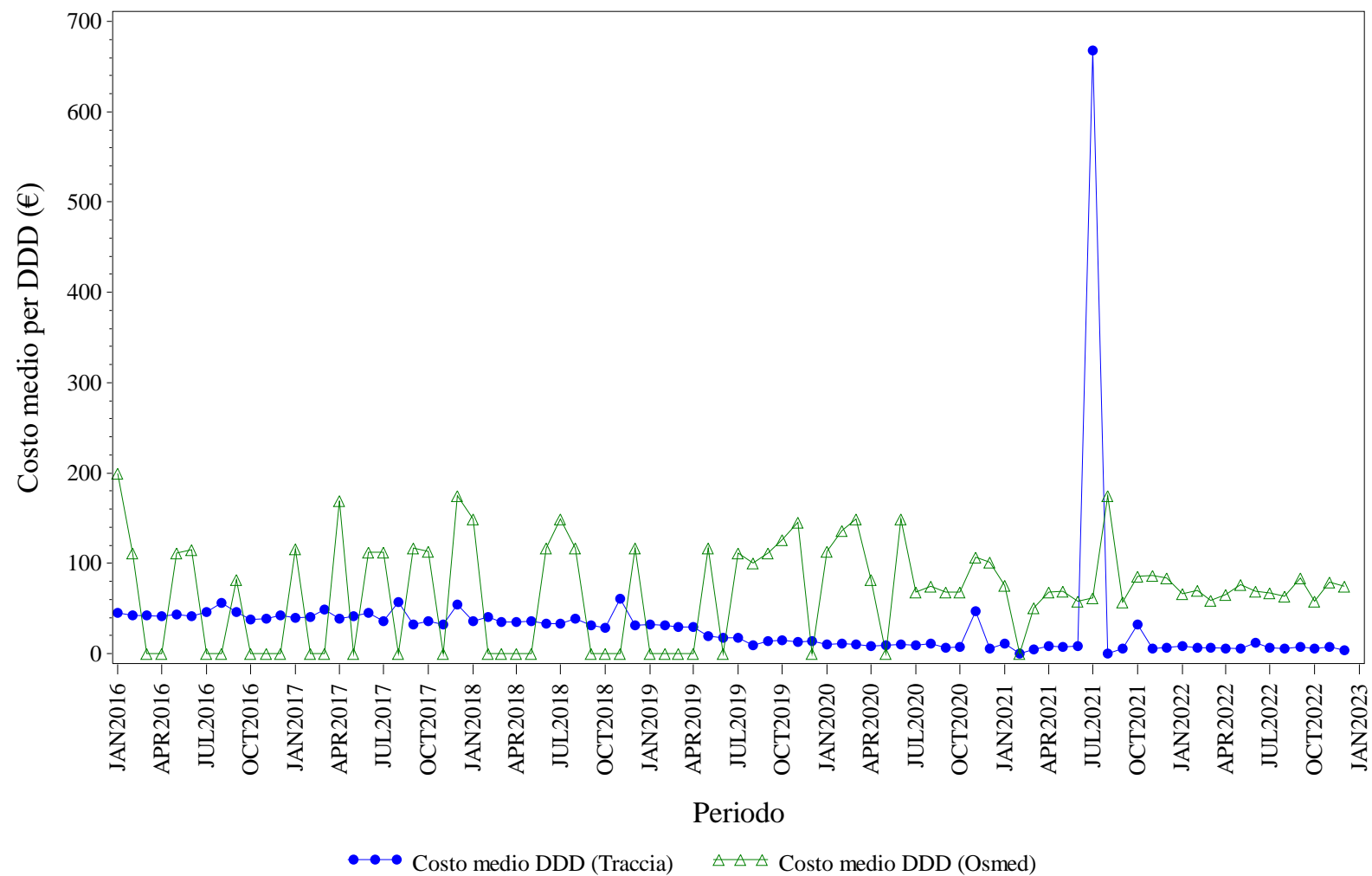

Elaborazione AIFA – Ufficio Monitoraggio della spesa farmaceutica
Dato NSIS/Tracciabilit  e flusso Osmed



FATTORI DELLA CRESCITA - Distribuzione dei consumi (DDD) secondo il canale di erogazione nel periodo 2016-2022

Regione	Anno	% di DDD in convenzionata (osmed)	% di DDD nel canale ospedaliero (tracciabilità)
PUGLIA	2016	0.02%	99.98%
PUGLIA	2017	0.06%	99.94%
PUGLIA	2018	0.01%	99.99%
PUGLIA	2019	0.09%	99.91%
PUGLIA	2020	0.57%	99.43%
PUGLIA	2021	0.85%	99.15%
PUGLIA	2022	1.02%	98.98%

Dato 2022 aggiornato al periodo gen-dic

PUGLIA. FOLLITROPINE - Andamento mensile del costo medio per DDD

(Dati aggiornati al mese di dic-2022)

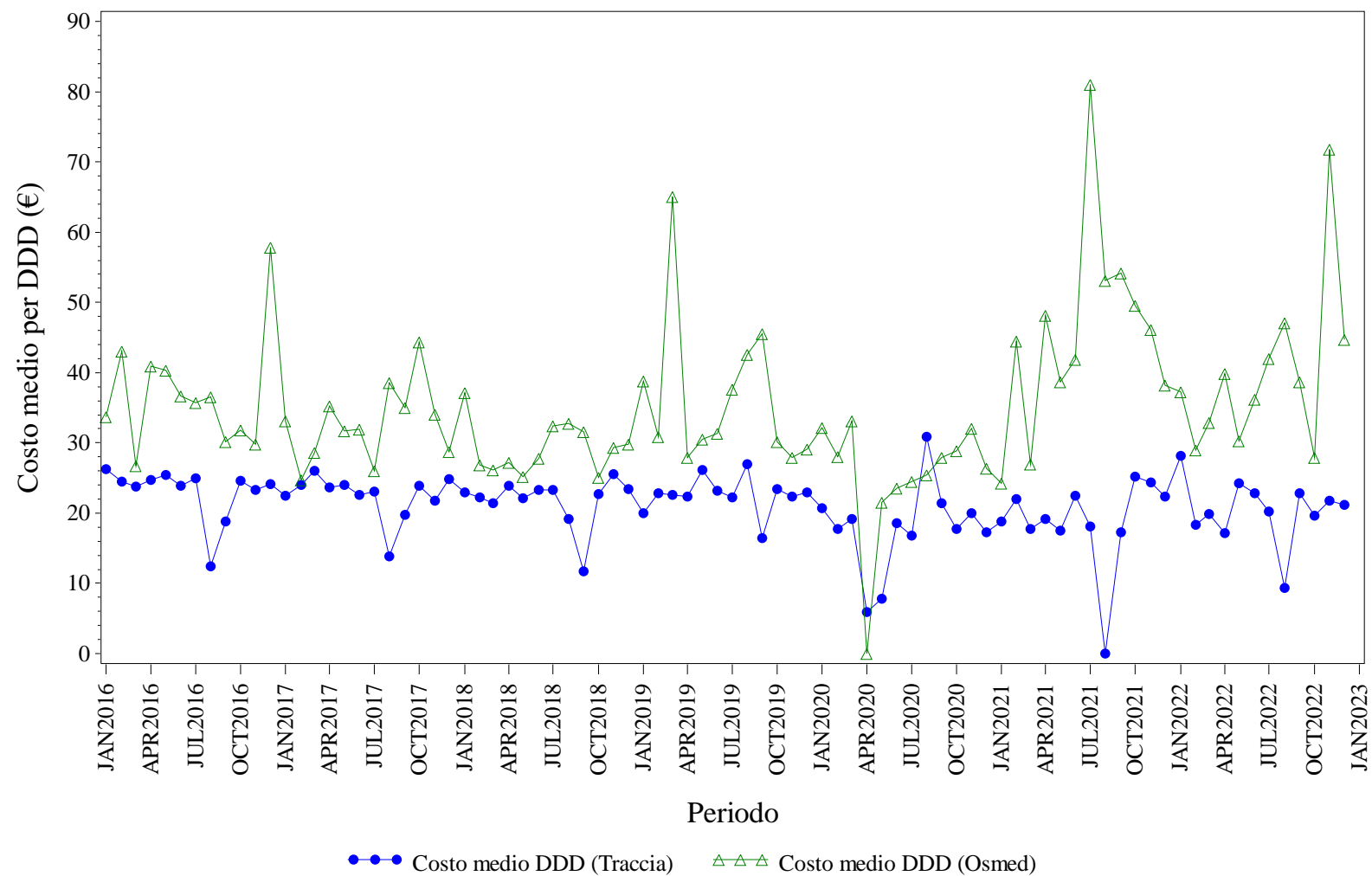

Elaborazione AIFA – Ufficio Monitoraggio della spesa farmaceutica
Dato NSIS/Tracciabilita' e flusso Osmed



FOLLITROPINE - Distribuzione dei consumi (DDD) secondo il canale di erogazione nel periodo 2016-2022

Regione	Anno	% di DDD in convenzionata (osmed)	% di DDD nel canale ospedaliero (tracciabilità)
PUGLIA	2016	1.04%	98.96%
PUGLIA	2017	2.64%	97.36%
PUGLIA	2018	0.84%	99.16%
PUGLIA	2019	1.70%	98.30%
PUGLIA	2020	1.31%	98.69%
PUGLIA	2021	1.13%	98.87%
PUGLIA	2022	2.22%	97.78%

Dato 2022 aggiornato al periodo gen-dic

PUGLIA. INSULINE COMBinate (LONG/INTERMEDIATE CON FAST) - Andamento mensile del costo medio per DDD

(Dati aggiornati al mese di dic-2022)

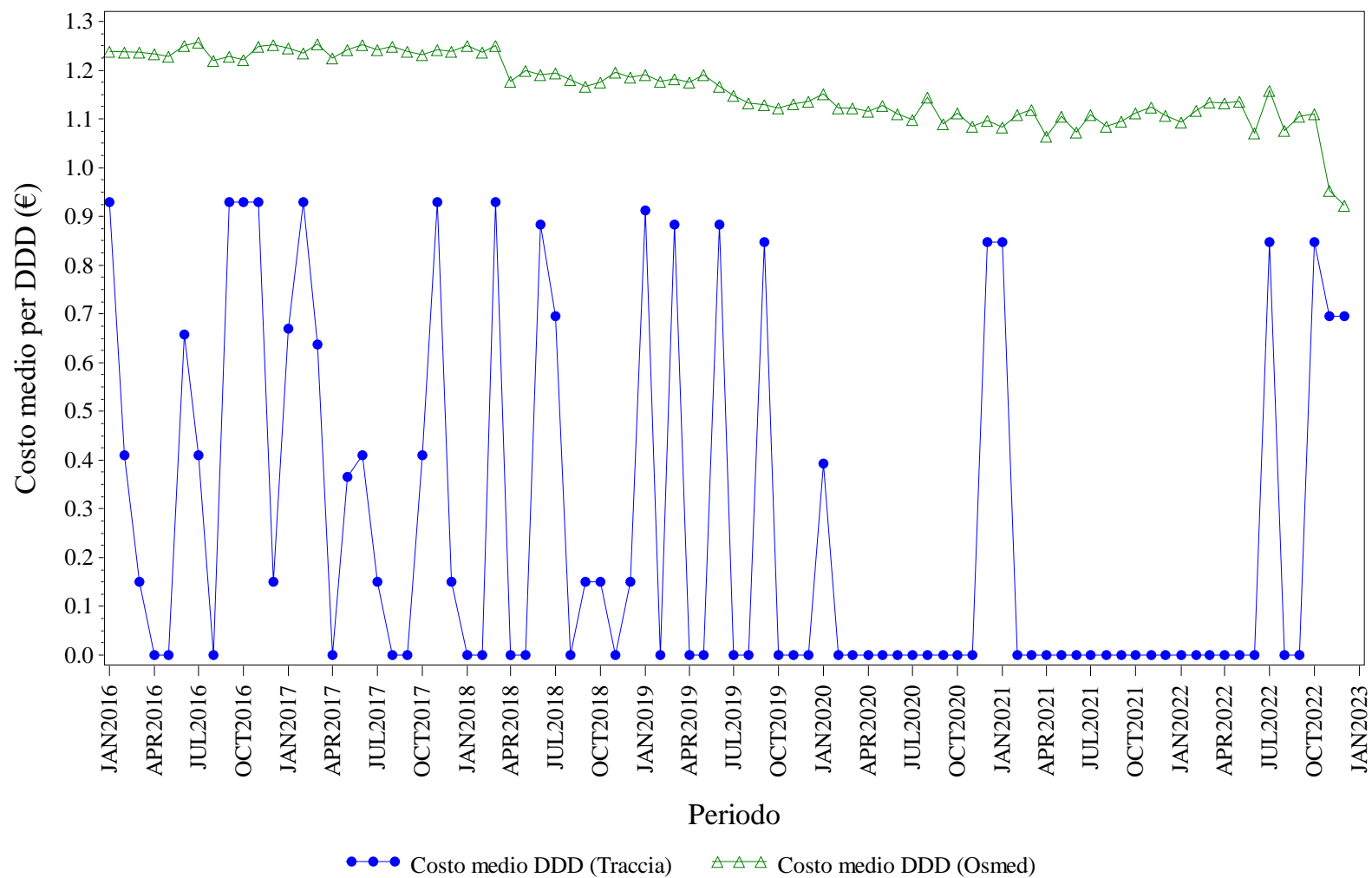

Elaborazione AIFA – Ufficio Monitoraggio della spesa farmaceutica
Dato NSIS/Tracciabilita' e flusso Osmed



INSULINE COMBinate (LONG/INTERMEDIATE CON FAST) - Distribuzione dei consumi (DDD) secondo il canale di erogazione nel periodo 2016-2022

Regione	Anno	% di DDD in convenzionata (osmed)	% di DDD nel canale ospedaliero (tracciabilità)
PUGLIA	2016	99.35%	0.65%
PUGLIA	2017	99.26%	0.74%
PUGLIA	2018	99.47%	0.53%
PUGLIA	2019	99.47%	0.53%
PUGLIA	2020	99.78%	0.22%
PUGLIA	2021	99.77%	0.23%
PUGLIA	2022	99.53%	0.47%

Dato 2022 aggiornato al periodo gen-dic

PUGLIA. INSULINE FAST ACTING - Andamento mensile del costo medio per DDD

(Dati aggiornati al mese di dic-2022)

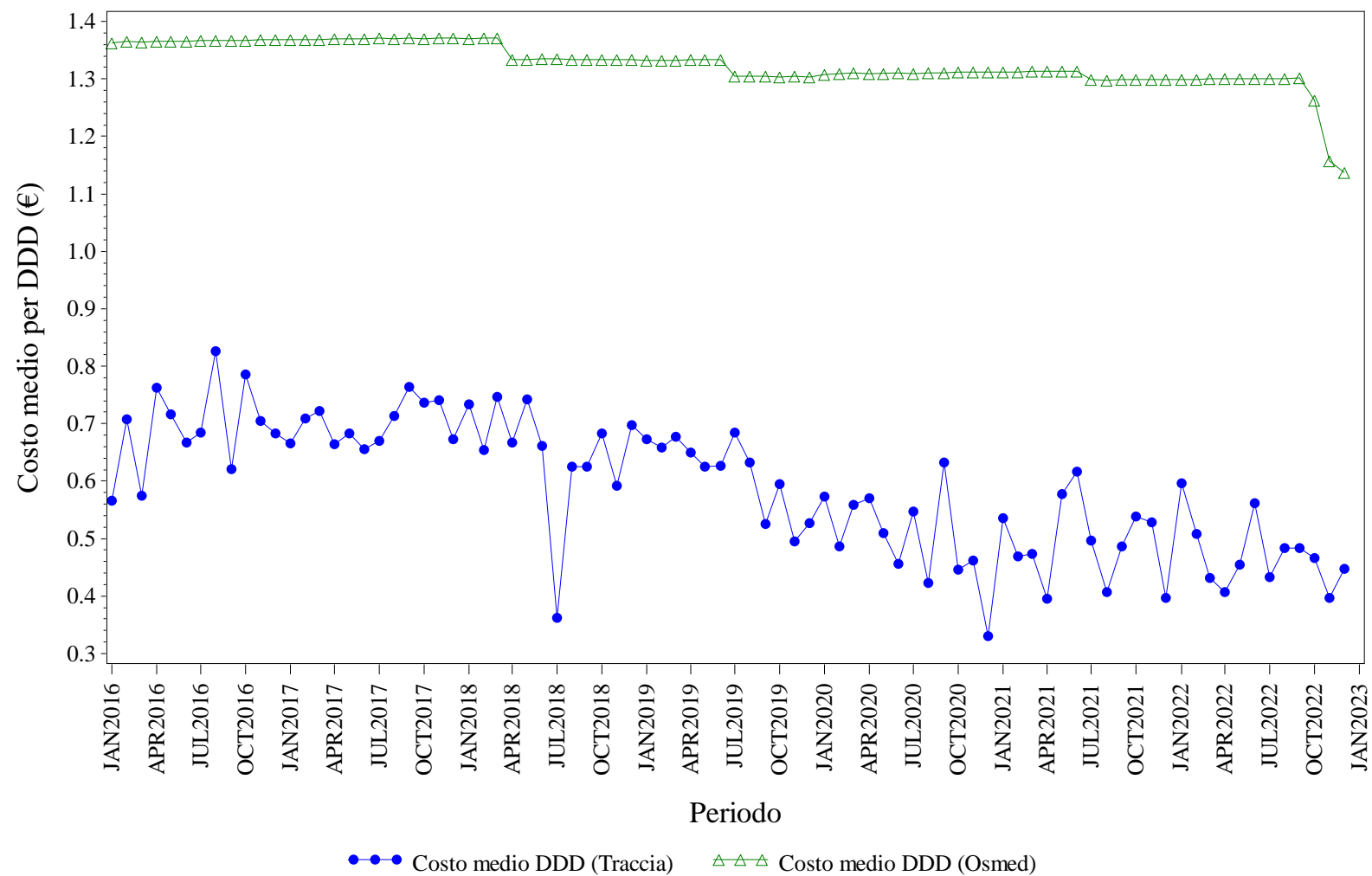

Elaborazione AIFA – Ufficio Monitoraggio della spesa farmaceutica
Dato NSIS/Tracciabilità e flusso Osmed



INSULINE FAST ACTING - Distribuzione dei consumi (DDD) secondo il canale di erogazione nel periodo 2016-2022

Regione	Anno	% di DDD in convenzionata (osmed)	% di DDD nel canale ospedaliero (tracciabilità)
PUGLIA	2016	97.83%	2.17%
PUGLIA	2017	97.44%	2.56%
PUGLIA	2018	97.14%	2.86%
PUGLIA	2019	97.01%	2.99%
PUGLIA	2020	97.10%	2.90%
PUGLIA	2021	96.86%	3.14%
PUGLIA	2022	96.76%	3.24%

Dato 2022 aggiornato al periodo gen-dic

PUGLIA. INSULINE INTERMEDIATE ACTING - Andamento mensile del costo medio per DDD

(Dati aggiornati al mese di dic-2022)

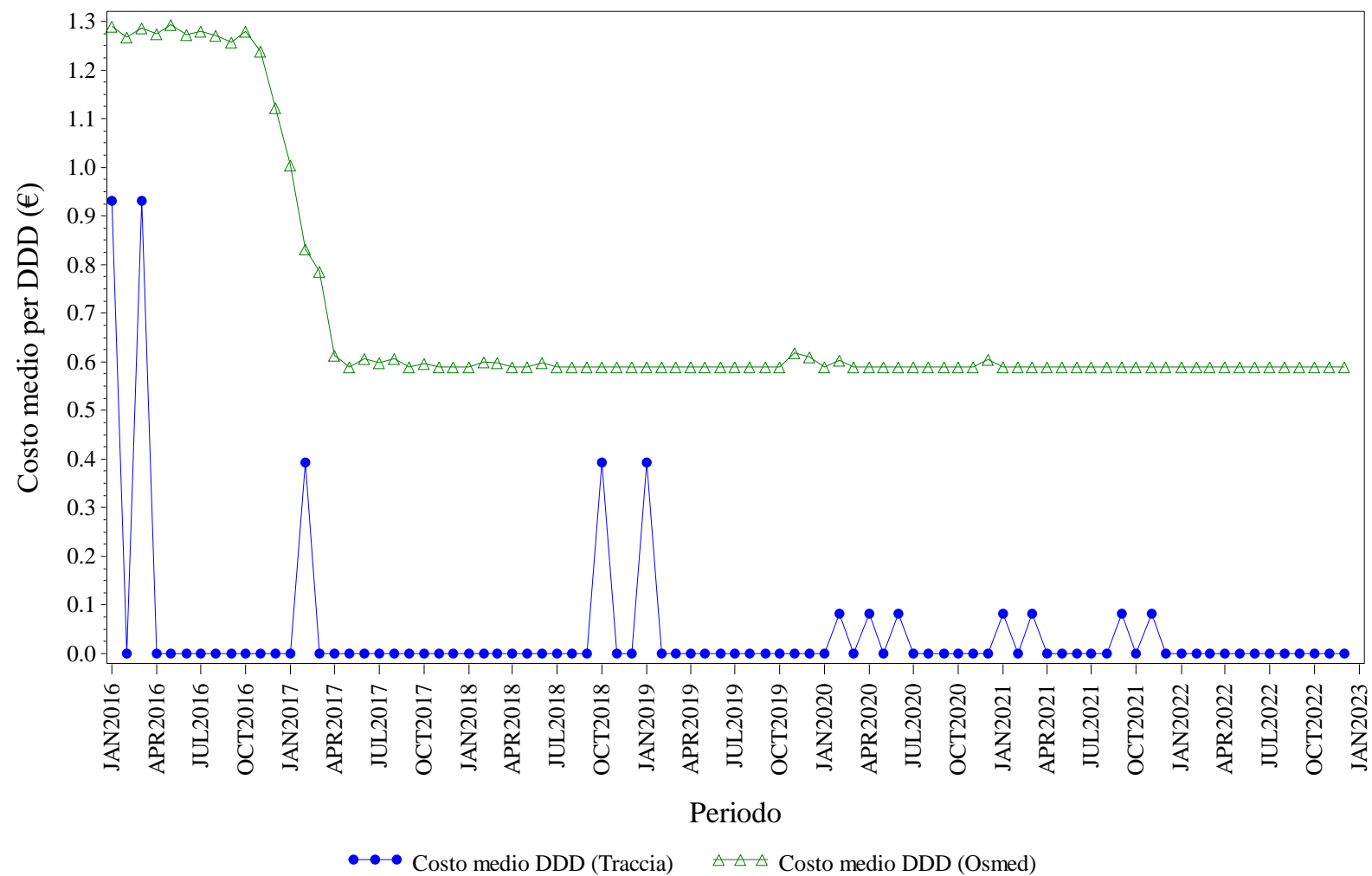

Elaborazione AIFA – Ufficio Monitoraggio della spesa farmaceutica
Dato NSIS/Tracciabilita' e flusso Osmed



INSULINE INTERMEDIATE ACTING - Distribuzione dei consumi (DDD) secondo il canale di erogazione nel periodo 2016-2022

Regione	Anno	% di DDD in convenzionata (osmed)	% di DDD nel canale ospedaliero (tracciabilità)
PUGLIA	2016	99.89%	0.11%
PUGLIA	2017	99.52%	0.48%
PUGLIA	2018	99.55%	0.45%
PUGLIA	2019	99.10%	0.90%
PUGLIA	2020	96.31%	3.69%
PUGLIA	2021	86.79%	13.21%
PUGLIA	2022	100.0%	0.00%

Dato 2022 aggiornato al periodo gen-dic

PUGLIA. INSULINE LONG ACTING - Andamento mensile del costo medio per DDD

(Dati aggiornati al mese di dic-2022)

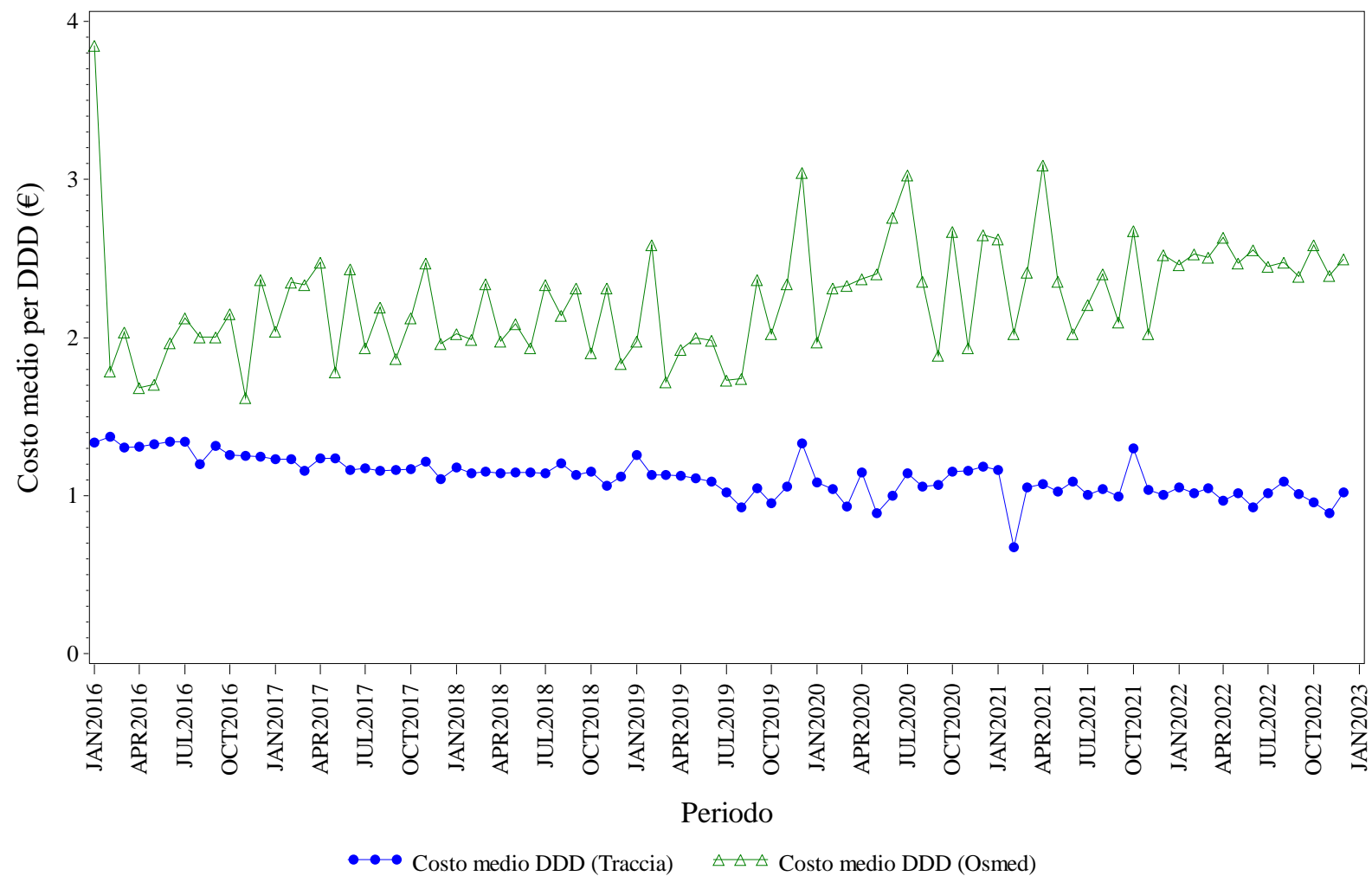

Elaborazione AIFA – Ufficio Monitoraggio della spesa farmaceutica
Dato NSIS/Tracciabilita' e flusso Osmed



INSULINE LONG ACTING - Distribuzione dei consumi (DDD) secondo il canale di erogazione nel periodo 2016-2022

Regione	Anno	% di DDD in convenzionata (osmed)	% di DDD nel canale ospedaliero (tracciabilità)
PUGLIA	2016	0.08%	99.92%
PUGLIA	2017	0.11%	99.89%
PUGLIA	2018	0.08%	99.92%
PUGLIA	2019	0.08%	99.92%
PUGLIA	2020	0.09%	99.91%
PUGLIA	2021	0.10%	99.90%
PUGLIA	2022	0.66%	99.34%

Dato 2022 aggiornato al periodo gen-dic

PUGLIA. RITUXIMAB - Andamento mensile del costo medio per DDD

(Dati aggiornati al mese di dic-2022)

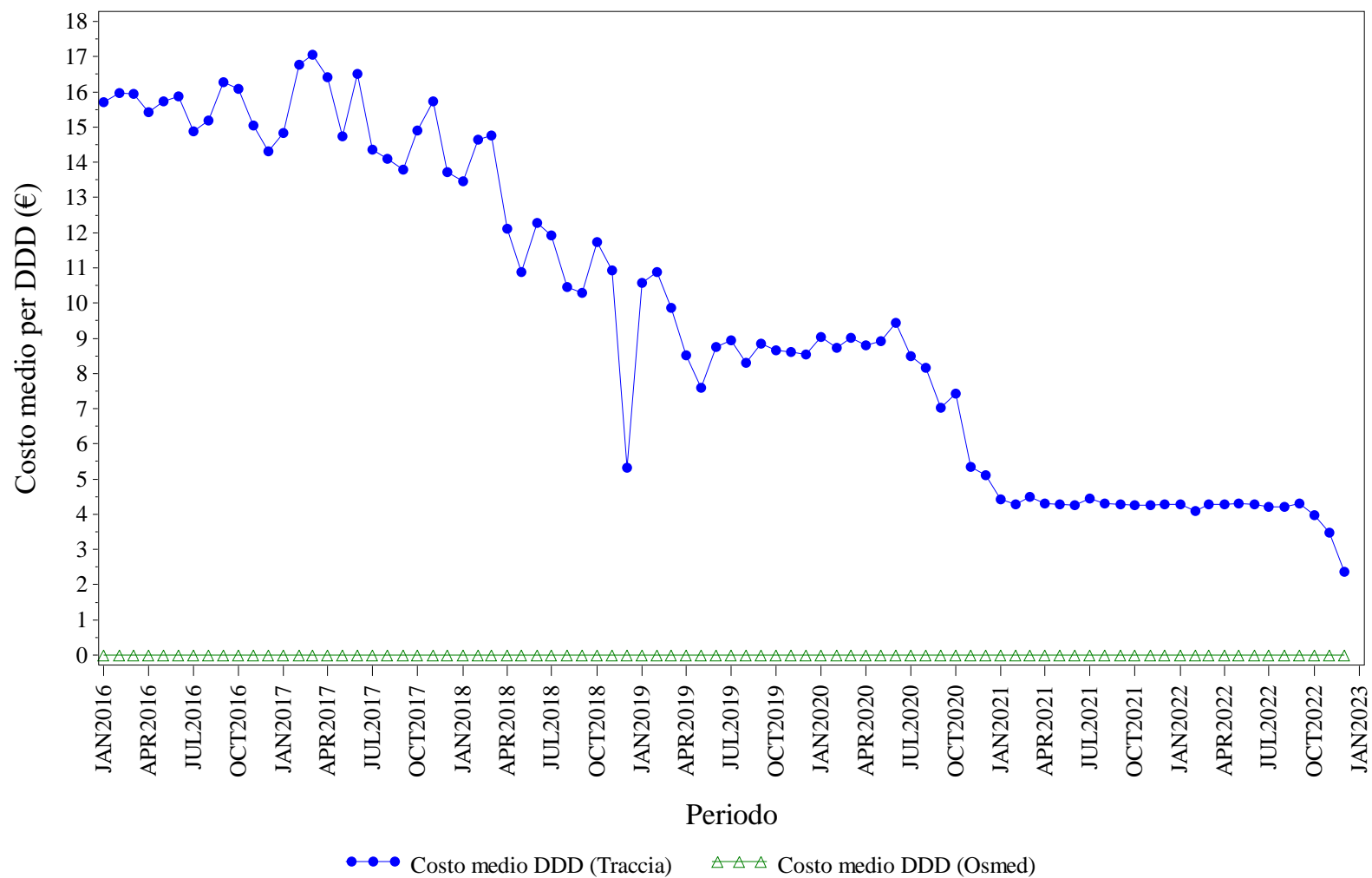

Elaborazione AIFA – Ufficio Monitoraggio della spesa farmaceutica
Dato NSIS/Tracciabilita' e flusso Osmed



RITUXIMAB - Distribuzione dei consumi (DDD) secondo il canale di erogazione nel periodo 2016-2022

Regione	Anno	% di DDD in convenzionata (osmed)	% di DDD nel canale ospedaliero (tracciabilità)
PUGLIA	2016	0.00%	100.0%
PUGLIA	2017	0.00%	100.0%
PUGLIA	2018	0.00%	100.0%
PUGLIA	2019	0.00%	100.0%
PUGLIA	2020	0.00%	100.0%
PUGLIA	2021	0.00%	100.0%
PUGLIA	2022	0.00%	100.0%

Dato 2022 aggiornato al periodo gen-dic

PUGLIA. SOMATROPINE - Andamento mensile del costo medio per DDD

(Dati aggiornati al mese di dic-2022)

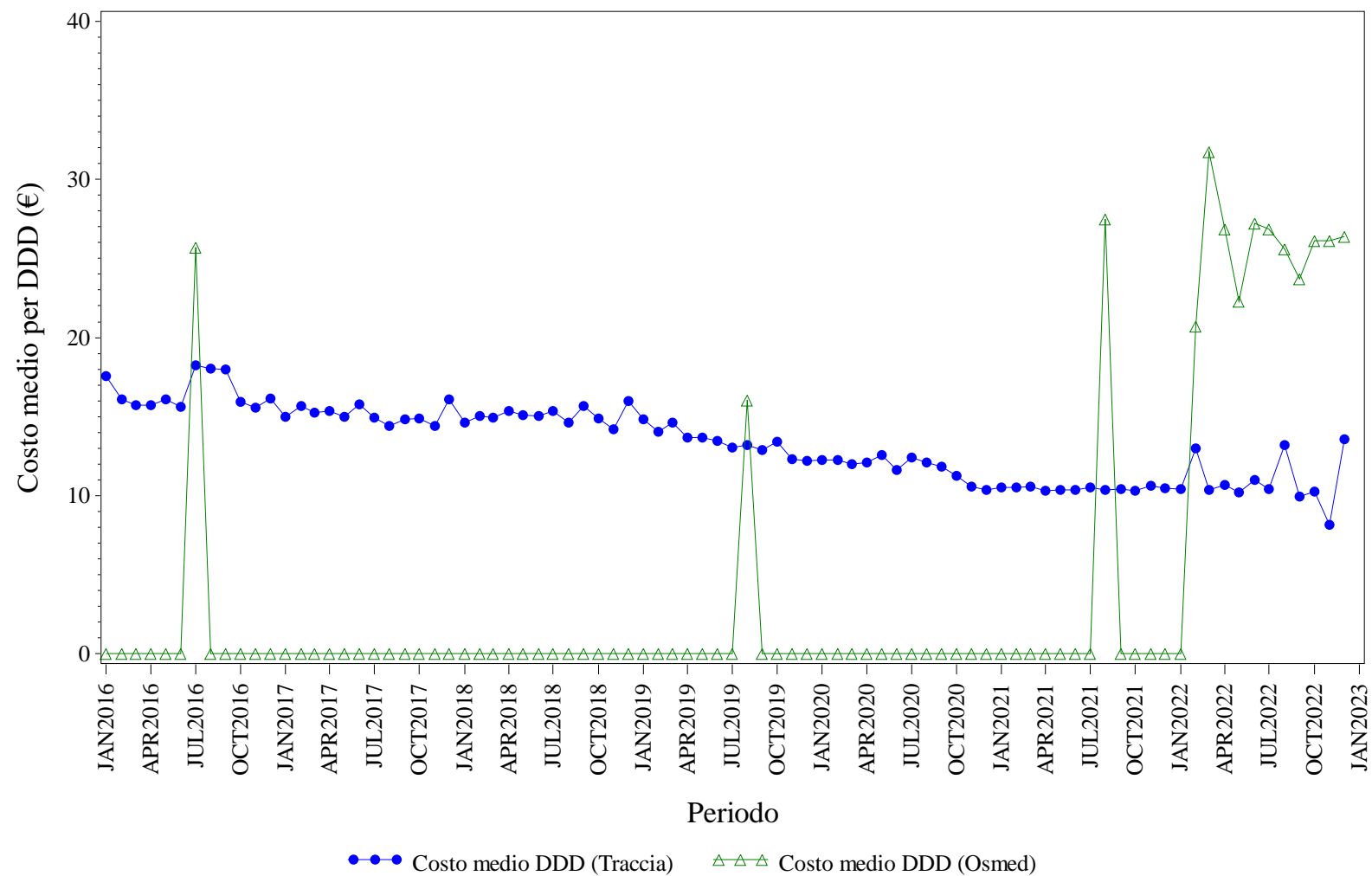

Elaborazione AIFA – Ufficio Monitoraggio della spesa farmaceutica
Dato NSIS/Tracciabilita' e flusso Osmed



SOMATROPINE - Distribuzione dei consumi (DDD) secondo il canale di erogazione nel periodo 2016-2022

Regione	Anno	% di DDD in convenzionata (osmed)	% di DDD nel canale ospedaliero (tracciabilità)
PUGLIA	2016	0.00%	100.0%
PUGLIA	2017	0.00%	100.0%
PUGLIA	2018	0.00%	100.0%
PUGLIA	2019	0.00%	100.0%
PUGLIA	2020	0.00%	100.0%
PUGLIA	2021	0.01%	99.99%
PUGLIA	2022	0.55%	99.45%

Dato 2022 aggiornato al periodo gen-dic

PUGLIA. TERIPARATIDE - Andamento mensile del costo medio per DDD

(Dati aggiornati al mese di dic-2022)

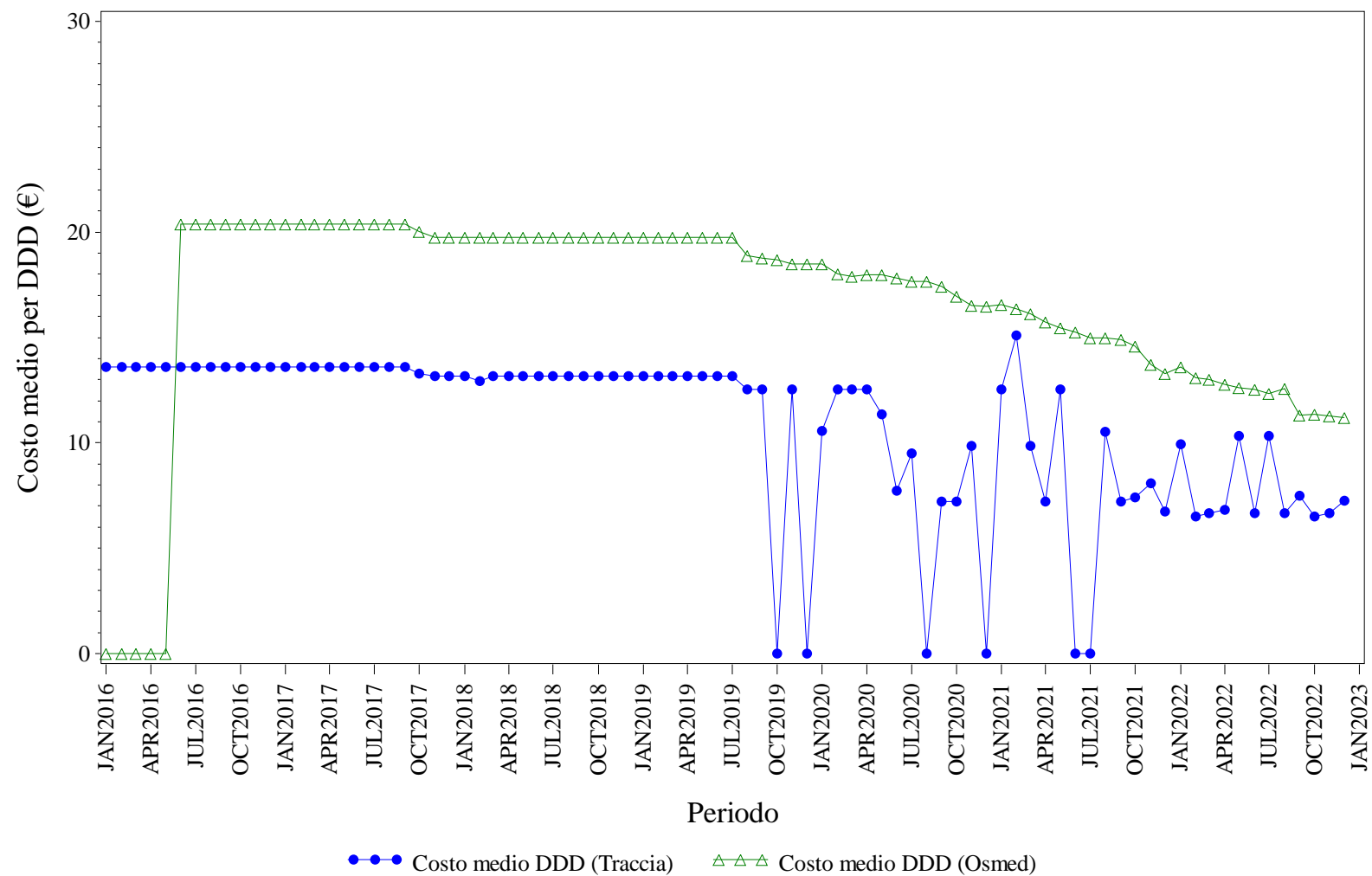

Elaborazione AIFA – Ufficio Monitoraggio della spesa farmaceutica
Dato NSIS/Tracciabilità e flusso Osmed



TERIPARATIDE - Distribuzione dei consumi (DDD) secondo il canale di erogazione nel periodo 2016-2022

Regione	Anno	% di DDD in convenzionata (osmed)	% di DDD nel canale ospedaliero (tracciabilità)
PUGLIA	2016	56.32%	43.68%
PUGLIA	2017	98.64%	1.36%
PUGLIA	2018	98.79%	1.21%
PUGLIA	2019	98.54%	1.46%
PUGLIA	2020	98.63%	1.37%
PUGLIA	2021	98.57%	1.43%
PUGLIA	2022	97.87%	2.13%

Dato 2022 aggiornato al periodo gen-dic

PUGLIA. TRASTUZUMAB - Andamento mensile del costo medio per DDD

(Dati aggiornati al mese di dic-2022)

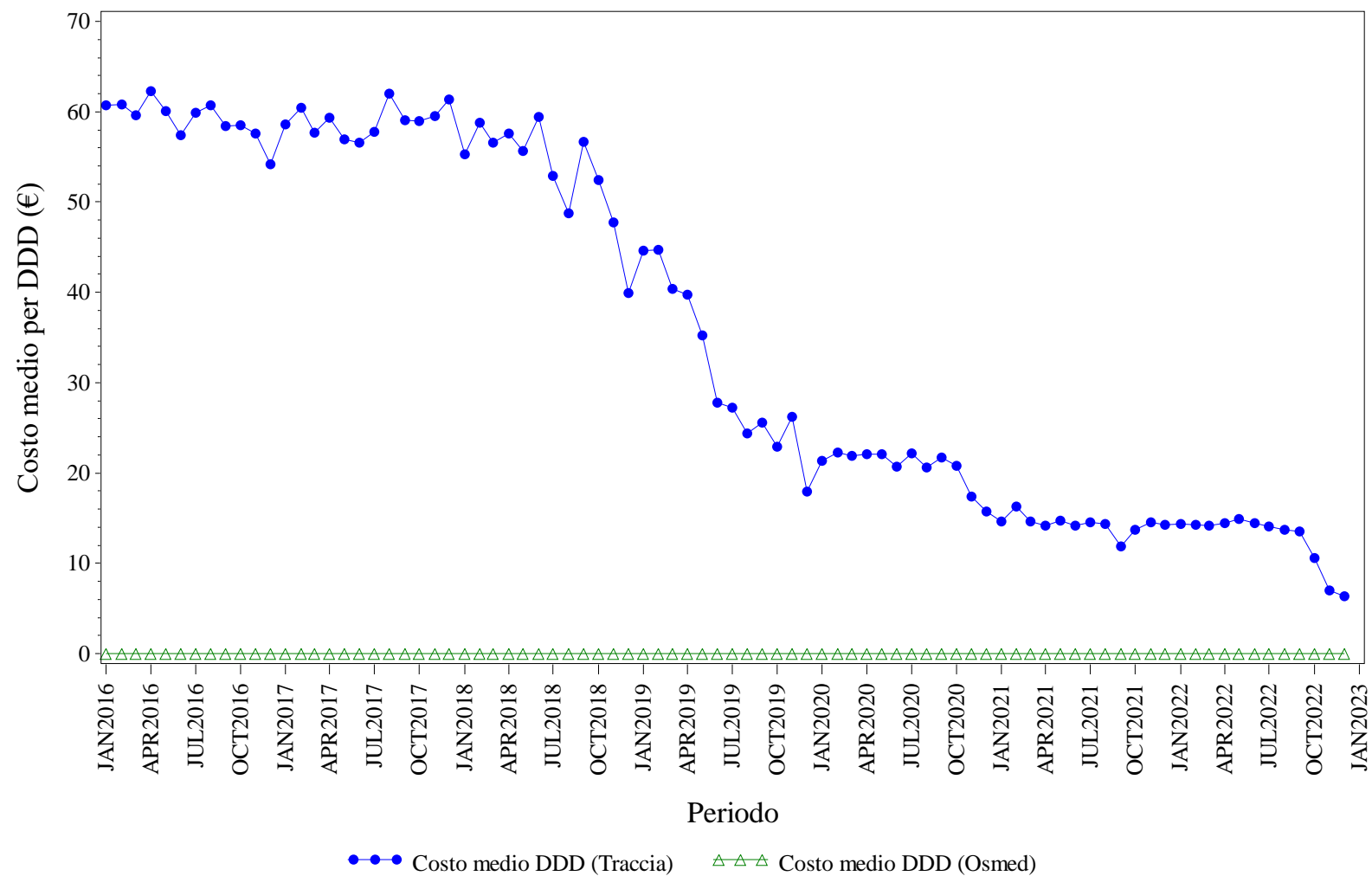

Elaborazione AIFA – Ufficio Monitoraggio della spesa farmaceutica
Dato NSIS/Tracciabilita' e flusso Osmed



TRASTUZUMAB - Distribuzione dei consumi (DDD) secondo il canale di erogazione nel periodo 2016-2022

Regione	Anno	% di DDD in convenzionata (osmed)	% di DDD nel canale ospedaliero (tracciabilità)
PUGLIA	2016	0.00%	100.0%
PUGLIA	2017	0.00%	100.0%
PUGLIA	2018	0.00%	100.0%
PUGLIA	2019	0.00%	100.0%
PUGLIA	2020	0.00%	100.0%
PUGLIA	2021	0.00%	100.0%
PUGLIA	2022	0.00%	100.0%

Dato 2022 aggiornato al periodo gen-dic



SARDEGNA. Trend mensile costo medio per DDD

SARDEGNA. ANTI TNF-ALFA - Andamento mensile del costo medio per DDD

(Dati aggiornati al mese di dic-2022)

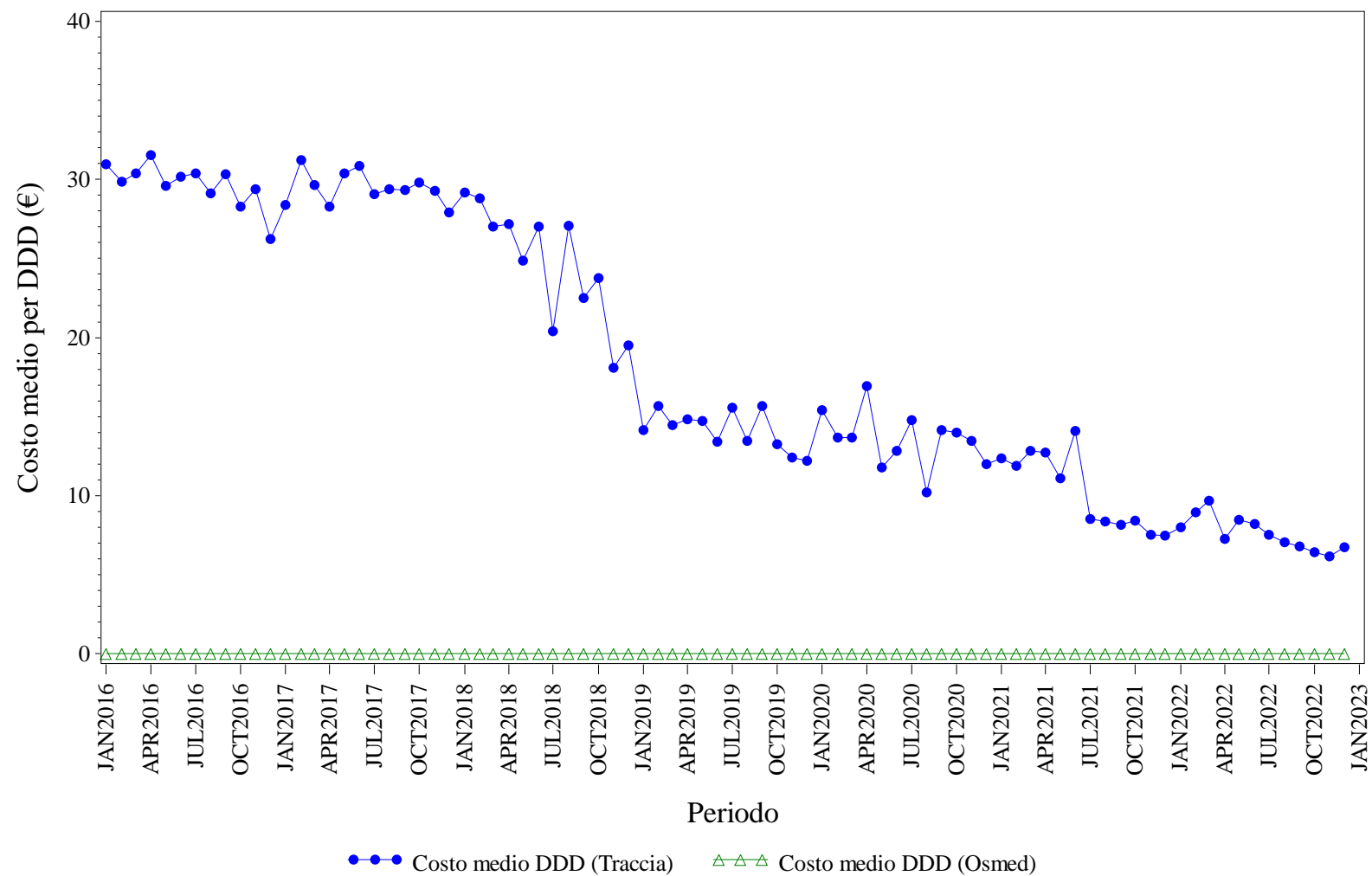

Elaborazione AIFA – Ufficio Monitoraggio della spesa farmaceutica
Dato NSIS/Tracciabilita' e flusso Osmed



ANTI TNF-ALFA - Distribuzione dei consumi (DDD) secondo il canale di erogazione nel periodo 2016-2022

Regione	Anno	% di DDD in convenzionata (osmed)	% di DDD nel canale ospedaliero (tracciabilità)
SARDEGNA	2016	0.00%	100.0%
SARDEGNA	2017	0.00%	100.0%
SARDEGNA	2018	0.00%	100.0%
SARDEGNA	2019	0.00%	100.0%
SARDEGNA	2020	0.00%	100.0%
SARDEGNA	2021	0.00%	100.0%
SARDEGNA	2022	0.00%	100.0%

Dato 2022 aggiornato al periodo gen-dic

SARDEGNA. BEVACIZUMAB - Andamento mensile del costo medio per DDD

(Dati aggiornati al mese di dic-2022)

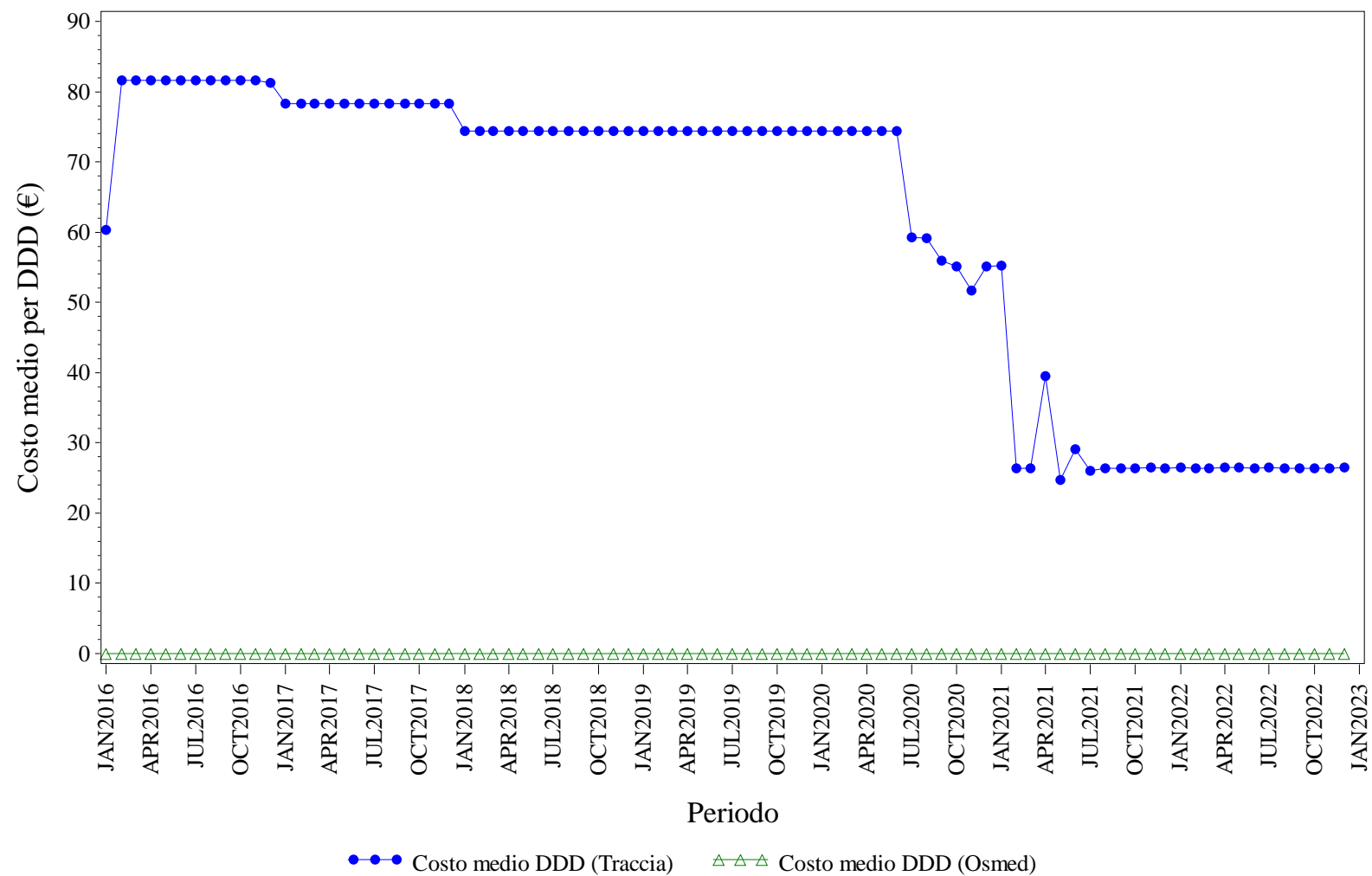

Elaborazione AIFA – Ufficio Monitoraggio della spesa farmaceutica
Dato NSIS/Tracciabilità e flusso Osmed



BEVACIZUMAB - Distribuzione dei consumi (DDD) secondo il canale di erogazione nel periodo 2016-2022

Regione	Anno	% di DDD in convenzionata (osmed)	% di DDD nel canale ospedaliero (tracciabilità)
SARDEGNA	2016	0.00%	100.0%
SARDEGNA	2017	0.00%	100.0%
SARDEGNA	2018	0.00%	100.0%
SARDEGNA	2019	0.00%	100.0%
SARDEGNA	2020	0.00%	100.0%
SARDEGNA	2021	0.00%	100.0%
SARDEGNA	2022	0.00%	100.0%

Dato 2022 aggiornato al periodo gen-dic

SARDEGNA. EPARINE A BASSO PESO MOLECOLARE - Andamento mensile del costo medio per DDD

(Dati aggiornati al mese di dic-2022)

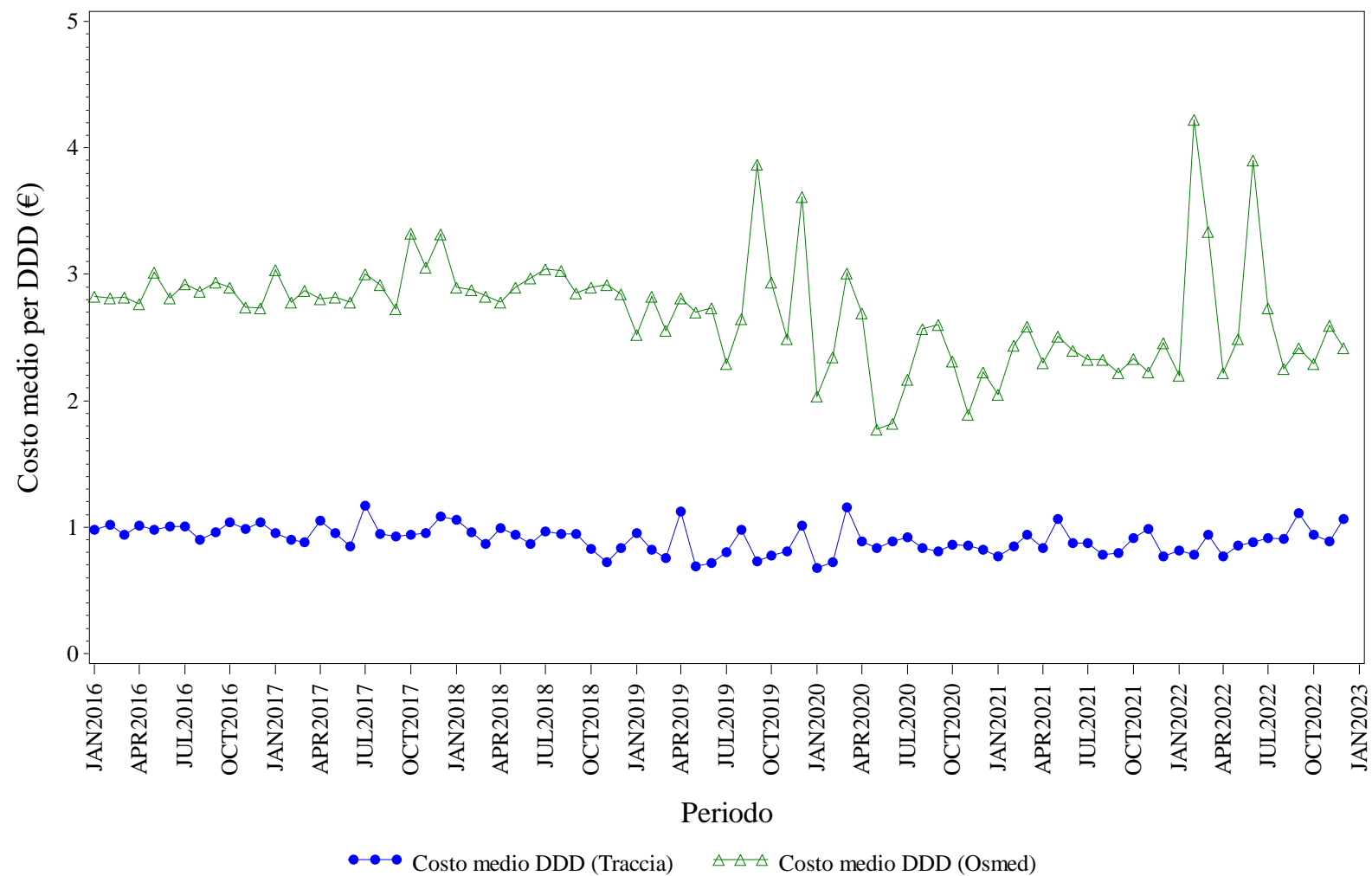

Elaborazione AIFA – Ufficio Monitoraggio della spesa farmaceutica
Dato NSIS/Tracciabilità e flusso Osmed



EPARINE A BASSO PESO MOLECOLARE - Distribuzione dei consumi (DDD) secondo il canale di erogazione nel periodo 2016-2022

Regione	Anno	% di DDD in convenzionata (osmed)	% di DDD nel canale ospedaliero (tracciabilità)
SARDEGNA	2016	1.08%	98.92%
SARDEGNA	2017	1.21%	98.79%
SARDEGNA	2018	1.31%	98.69%
SARDEGNA	2019	2.25%	97.75%
SARDEGNA	2020	2.98%	97.02%
SARDEGNA	2021	1.15%	98.85%
SARDEGNA	2022	1.93%	98.07%

Dato 2022 aggiornato al periodo gen-dic

SARDEGNA. EPOETINE - Andamento mensile del costo medio per DDD

(Dati aggiornati al mese di dic-2022)

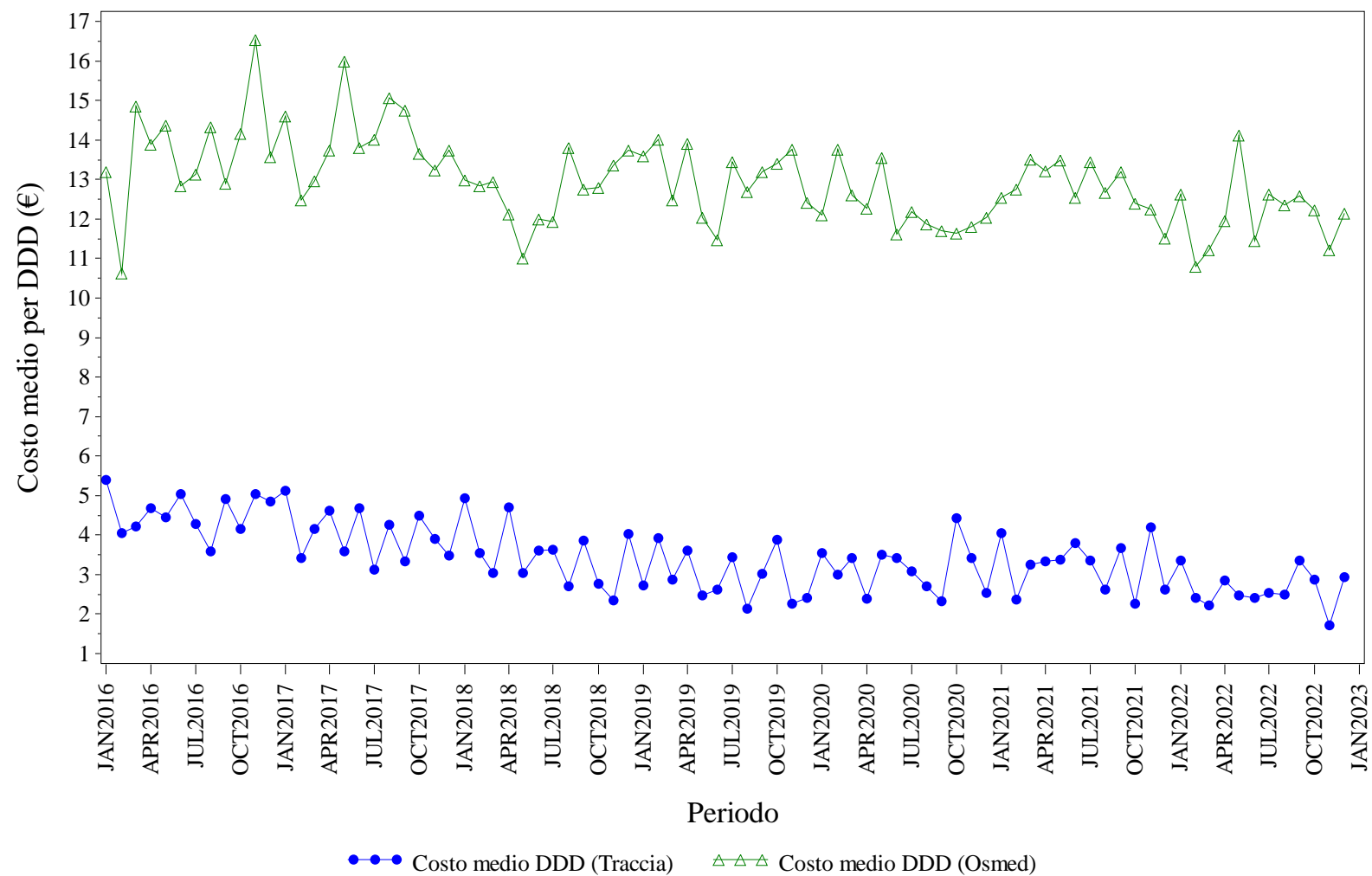

Elaborazione AIFA – Ufficio Monitoraggio della spesa farmaceutica
Dato NSIS/Tracciabilita' e flusso Osmed



EPOETINE - Distribuzione dei consumi (DDD) secondo il canale di erogazione nel periodo 2016-2022

Regione	Anno	% di DDD in convenzionata (osmed)	% di DDD nel canale ospedaliero (tracciabilità)
SARDEGNA	2016	0.19%	99.81%
SARDEGNA	2017	0.18%	99.82%
SARDEGNA	2018	2.63%	97.37%
SARDEGNA	2019	0.98%	99.02%
SARDEGNA	2020	0.49%	99.51%
SARDEGNA	2021	0.25%	99.75%
SARDEGNA	2022	0.89%	99.11%

Dato 2022 aggiornato al periodo gen-dic

SARDEGNA. FATTORI DELLA CRESCITA - Andamento mensile del costo medio per DDD

(Dati aggiornati al mese di dic-2022)

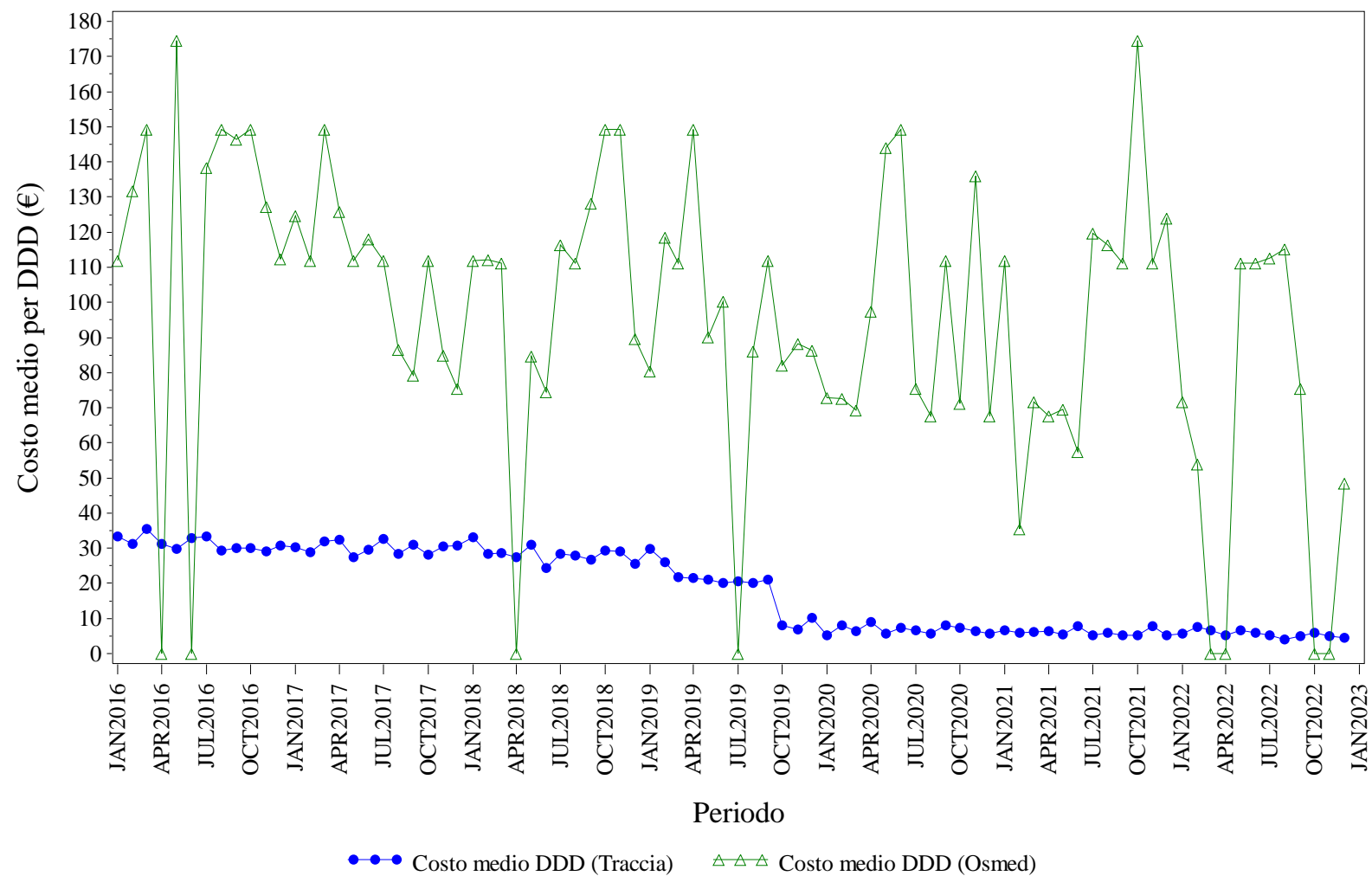

Elaborazione AIFA – Ufficio Monitoraggio della spesa farmaceutica
Dato NSIS/Tracciabilita' e flusso Osmed



FATTORI DELLA CRESCITA - Distribuzione dei consumi (DDD) secondo il canale di erogazione nel periodo 2016-2022

Regione	Anno	% di DDD in convenzionata (osmed)	% di DDD nel canale ospedaliero (tracciabilità)
SARDEGNA	2016	0.10%	99.90%
SARDEGNA	2017	0.21%	99.79%
SARDEGNA	2018	0.20%	99.80%
SARDEGNA	2019	0.56%	99.44%
SARDEGNA	2020	0.39%	99.61%
SARDEGNA	2021	0.22%	99.78%
SARDEGNA	2022	0.25%	99.75%

Dato 2022 aggiornato al periodo gen-dic

SARDEGNA. FOLLITROPINE - Andamento mensile del costo medio per DDD

(Dati aggiornati al mese di dic-2022)

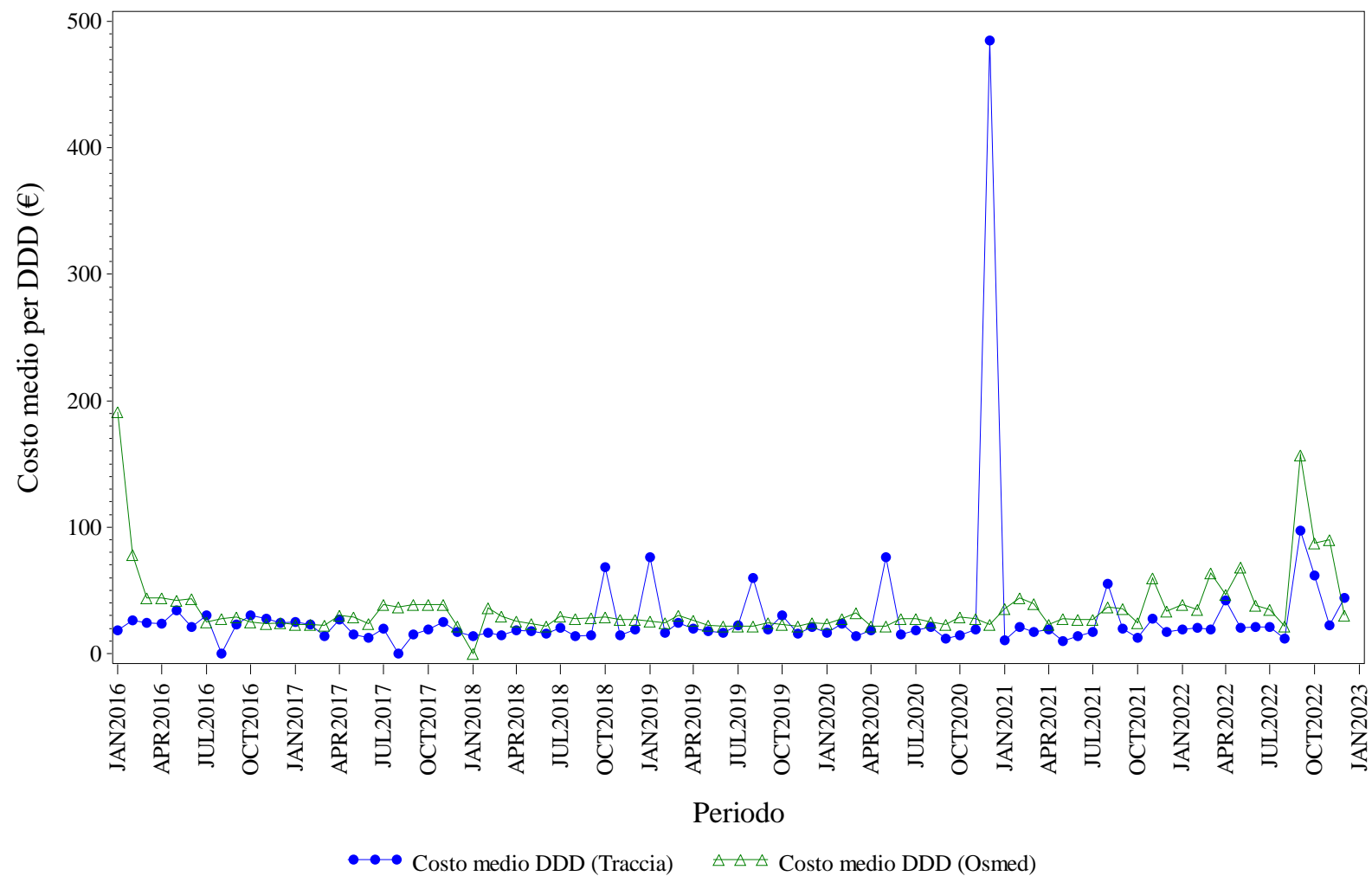

Elaborazione AIFA – Ufficio Monitoraggio della spesa farmaceutica
Dato NSIS/Tracciabilita' e flusso Osmed



FOLLITROPINE - Distribuzione dei consumi (DDD) secondo il canale di erogazione nel periodo 2016-2022

Regione	Anno	% di DDD in convenzionata (osmed)	% di DDD nel canale ospedaliero (tracciabilità)
SARDEGNA	2016	5.90%	94.10%
SARDEGNA	2017	4.40%	95.60%
SARDEGNA	2018	6.15%	93.85%
SARDEGNA	2019	4.48%	95.52%
SARDEGNA	2020	8.91%	91.09%
SARDEGNA	2021	3.22%	96.78%
SARDEGNA	2022	2.18%	97.82%

Dato 2022 aggiornato al periodo gen-dic

SARDEGNA. INSULINE COMBinate (LONG/INTERMEDIATE CON FAST) - Andamento mensile del costo medio per DDD

(Dati aggiornati al mese di dic-2022)

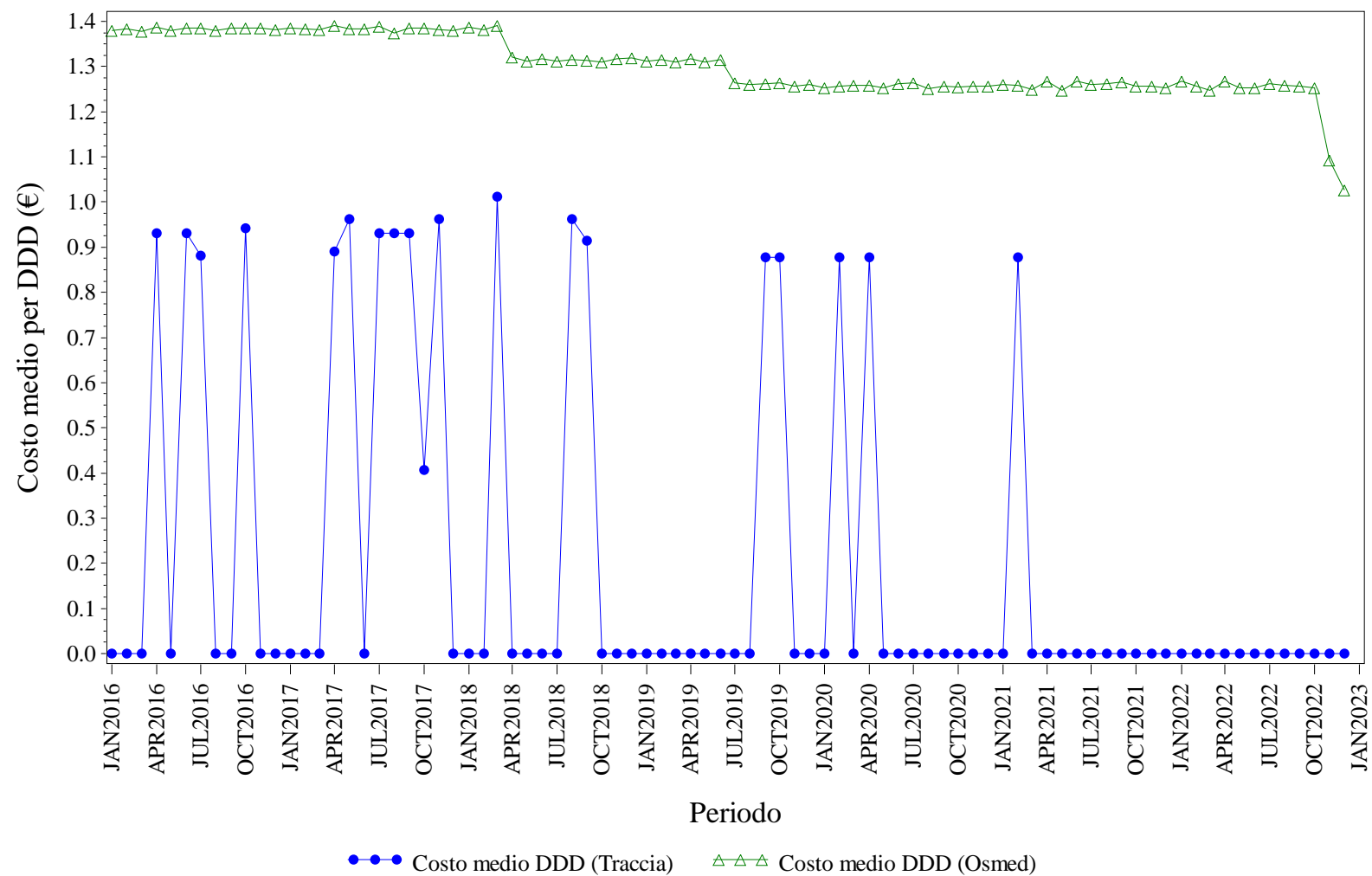

Elaborazione AIFA – Ufficio Monitoraggio della spesa farmaceutica
Dato NSIS/Tracciabilit  e flusso Osmed



INSULINE COMBinate (LONG/INTERMEDIATE CON FAST) - Distribuzione dei consumi (DDD) secondo il canale di erogazione nel periodo 2016-2022

Regione	Anno	% di DDD in convenzionata (osmed)	% di DDD nel canale ospedaliero (tracciabilità)
SARDEGNA	2016	99.83%	0.17%
SARDEGNA	2017	99.85%	0.15%
SARDEGNA	2018	99.96%	0.04%
SARDEGNA	2019	99.96%	0.04%
SARDEGNA	2020	99.96%	0.04%
SARDEGNA	2021	99.98%	0.02%
SARDEGNA	2022	100.0%	0.00%

Dato 2022 aggiornato al periodo gen-dic

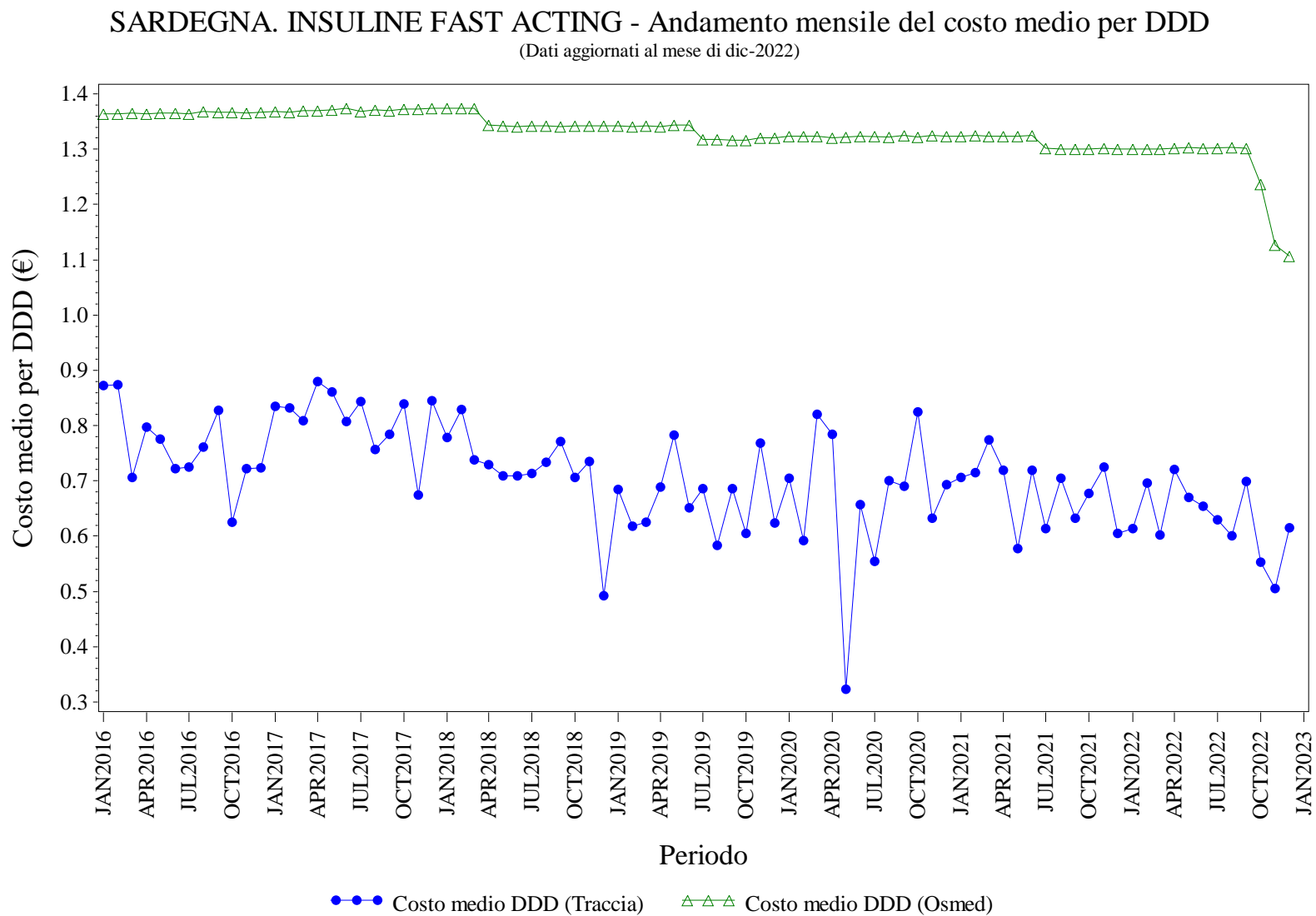

Elaborazione AIFA – Ufficio Monitoraggio della spesa farmaceutica
 Dato NSIS/Tracciabilita' e flusso Osmed



INSULINE FAST ACTING - Distribuzione dei consumi (DDD) secondo il canale di erogazione nel periodo 2016-2022

Regione	Anno	% di DDD in convenzionata (osmed)	% di DDD nel canale ospedaliero (tracciabilità)
SARDEGNA	2016	97.82%	2.18%
SARDEGNA	2017	97.74%	2.26%
SARDEGNA	2018	97.49%	2.51%
SARDEGNA	2019	96.76%	3.24%
SARDEGNA	2020	96.16%	3.84%
SARDEGNA	2021	96.51%	3.49%
SARDEGNA	2022	96.61%	3.39%

Dato 2022 aggiornato al periodo gen-dic

SARDEGNA. INSULINE INTERMEDIATE ACTING - Andamento mensile del costo medio per DDD

(Dati aggiornati al mese di dic-2022)

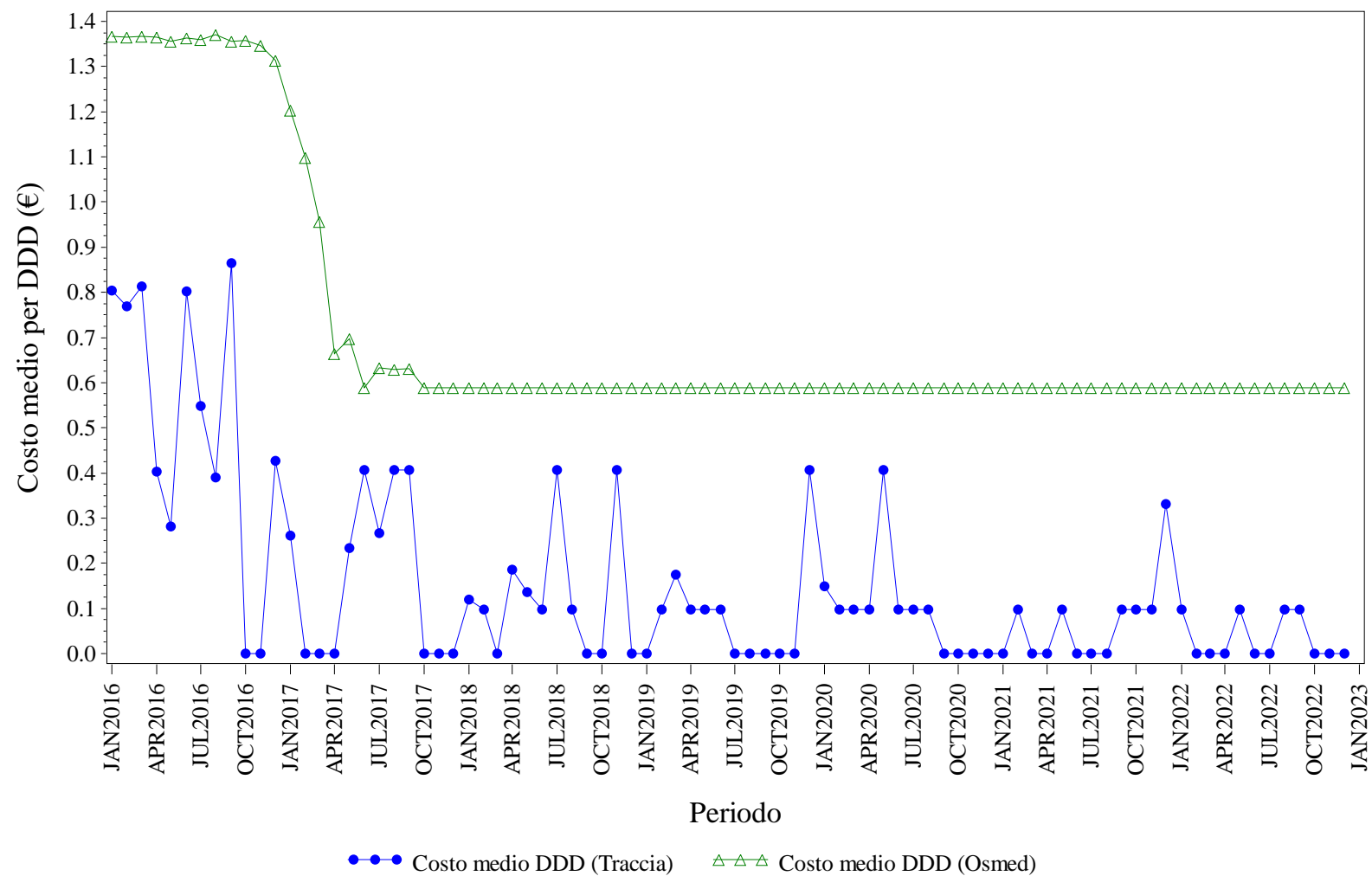

Elaborazione AIFA – Ufficio Monitoraggio della spesa farmaceutica
Dato NSIS/Tracciabilita' e flusso Osmed



INSULINE INTERMEDIATE ACTING - Distribuzione dei consumi (DDD) secondo il canale di erogazione nel periodo 2016-2022

Regione	Anno	% di DDD in convenzionata (osmed)	% di DDD nel canale ospedaliero (tracciabilità)
SARDEGNA	2016	99.12%	0.88%
SARDEGNA	2017	95.21%	4.79%
SARDEGNA	2018	79.70%	20.30%
SARDEGNA	2019	87.25%	12.75%
SARDEGNA	2020	80.66%	19.34%
SARDEGNA	2021	77.35%	22.65%
SARDEGNA	2022	78.29%	21.71%

Dato 2022 aggiornato al periodo gen-dic

SARDEGNA. INSULINE LONG ACTING - Andamento mensile del costo medio per DDD

(Dati aggiornati al mese di dic-2022)

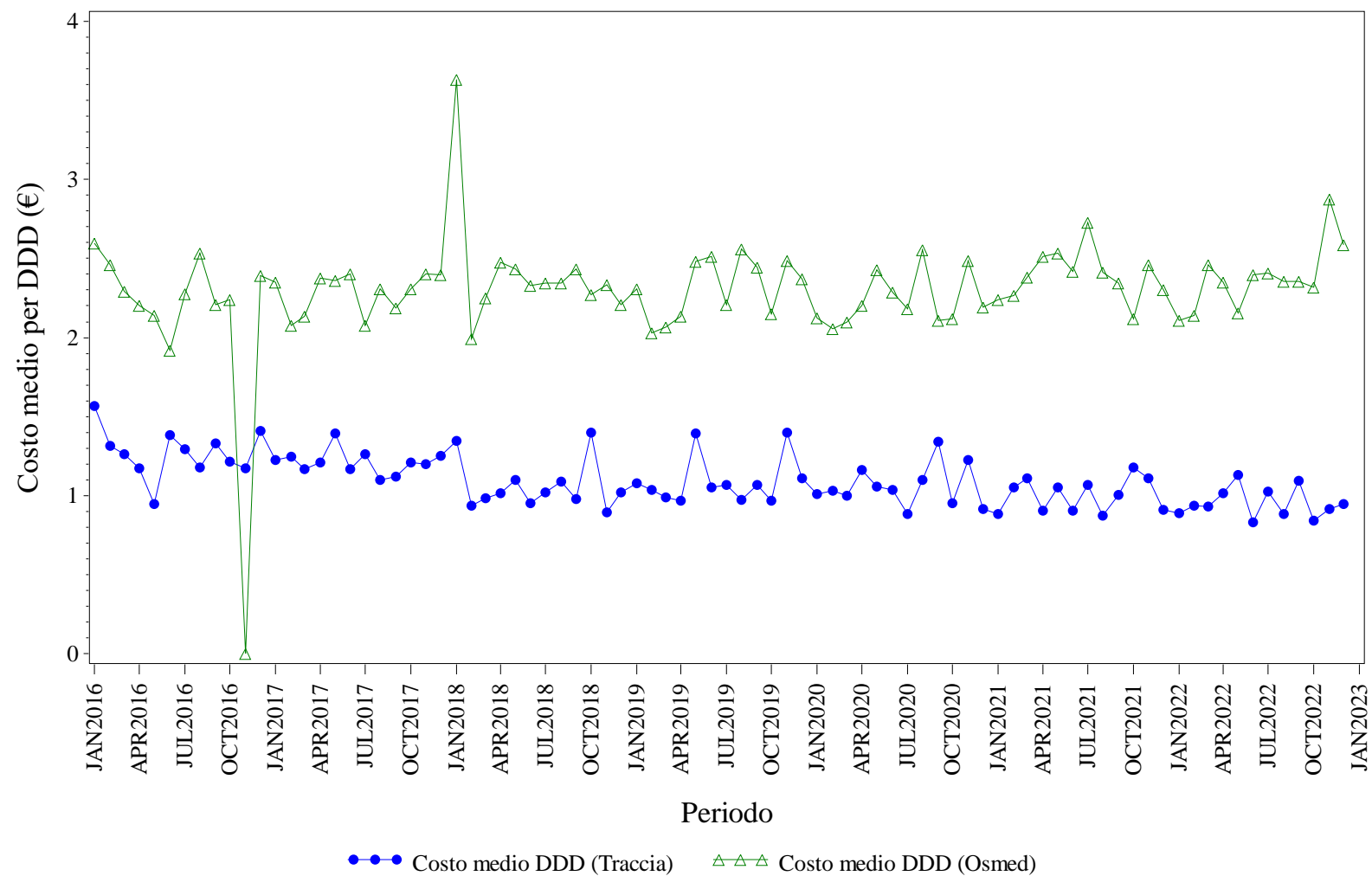

Elaborazione AIFA – Ufficio Monitoraggio della spesa farmaceutica
Dato NSIS/Tracciabilità e flusso Osmed



INSULINE LONG ACTING - Distribuzione dei consumi (DDD) secondo il canale di erogazione nel periodo 2016-2022

Regione	Anno	% di DDD in convenzionata (osmed)	% di DDD nel canale ospedaliero (tracciabilità)
SARDEGNA	2016	0.82%	99.18%
SARDEGNA	2017	0.78%	99.22%
SARDEGNA	2018	2.81%	97.19%
SARDEGNA	2019	0.63%	99.37%
SARDEGNA	2020	0.55%	99.45%
SARDEGNA	2021	0.56%	99.44%
SARDEGNA	2022	0.65%	99.35%

Dato 2022 aggiornato al periodo gen-dic

SARDEGNA. RITUXIMAB - Andamento mensile del costo medio per DDD

(Dati aggiornati al mese di dic-2022)

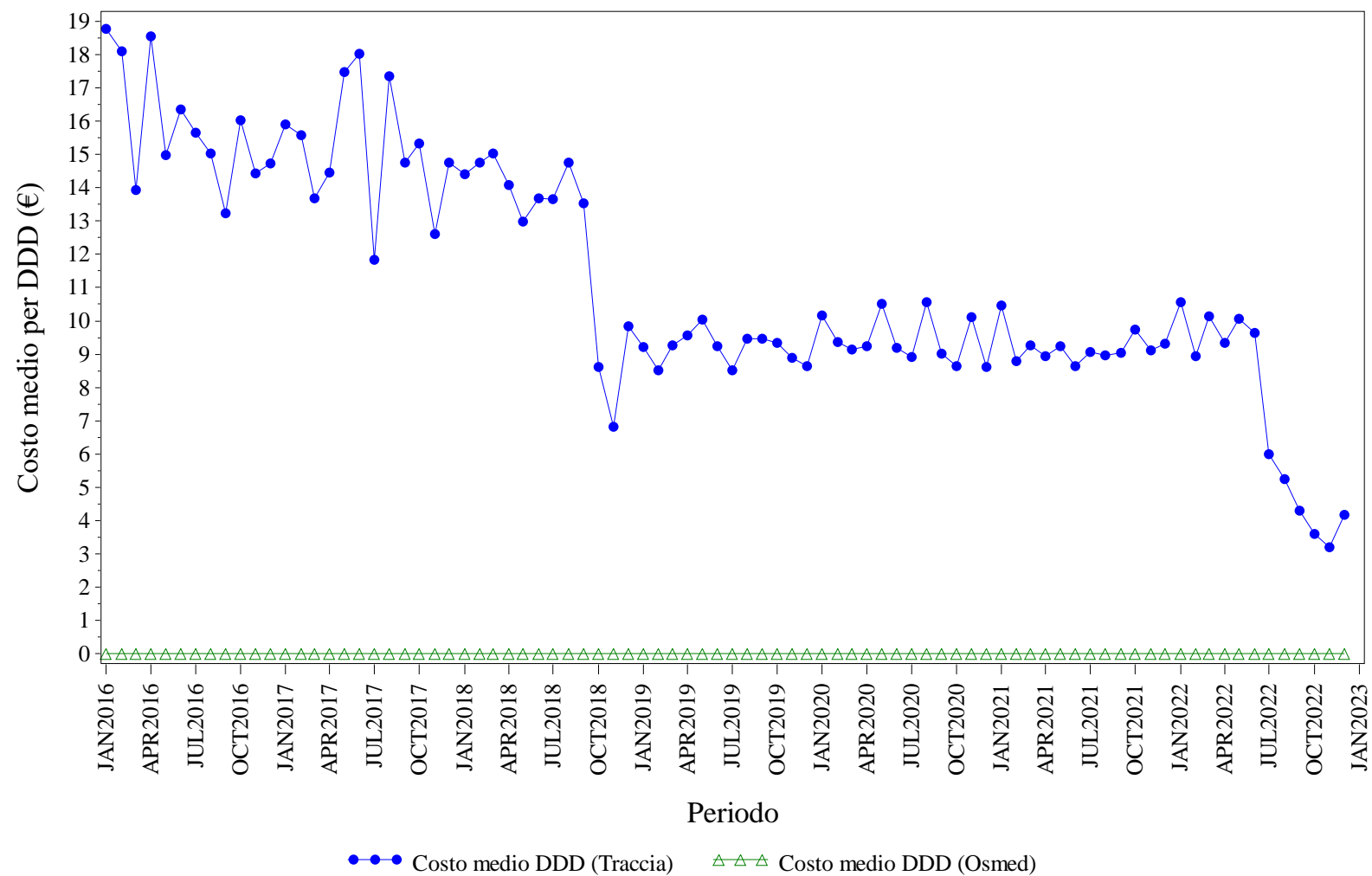

Elaborazione AIFA – Ufficio Monitoraggio della spesa farmaceutica
Dato NSIS/Tracciabilita' e flusso Osmed



RITUXIMAB - Distribuzione dei consumi (DDD) secondo il canale di erogazione nel periodo 2016-2022

Regione	Anno	% di DDD in convenzionata (osmed)	% di DDD nel canale ospedaliero (tracciabilità)
SARDEGNA	2016	0.00%	100.0%
SARDEGNA	2017	0.00%	100.0%
SARDEGNA	2018	0.00%	100.0%
SARDEGNA	2019	0.00%	100.0%
SARDEGNA	2020	0.00%	100.0%
SARDEGNA	2021	0.00%	100.0%
SARDEGNA	2022	0.00%	100.0%

Dato 2022 aggiornato al periodo gen-dic

SARDEGNA. SOMATROPINE - Andamento mensile del costo medio per DDD

(Dati aggiornati al mese di dic-2022)

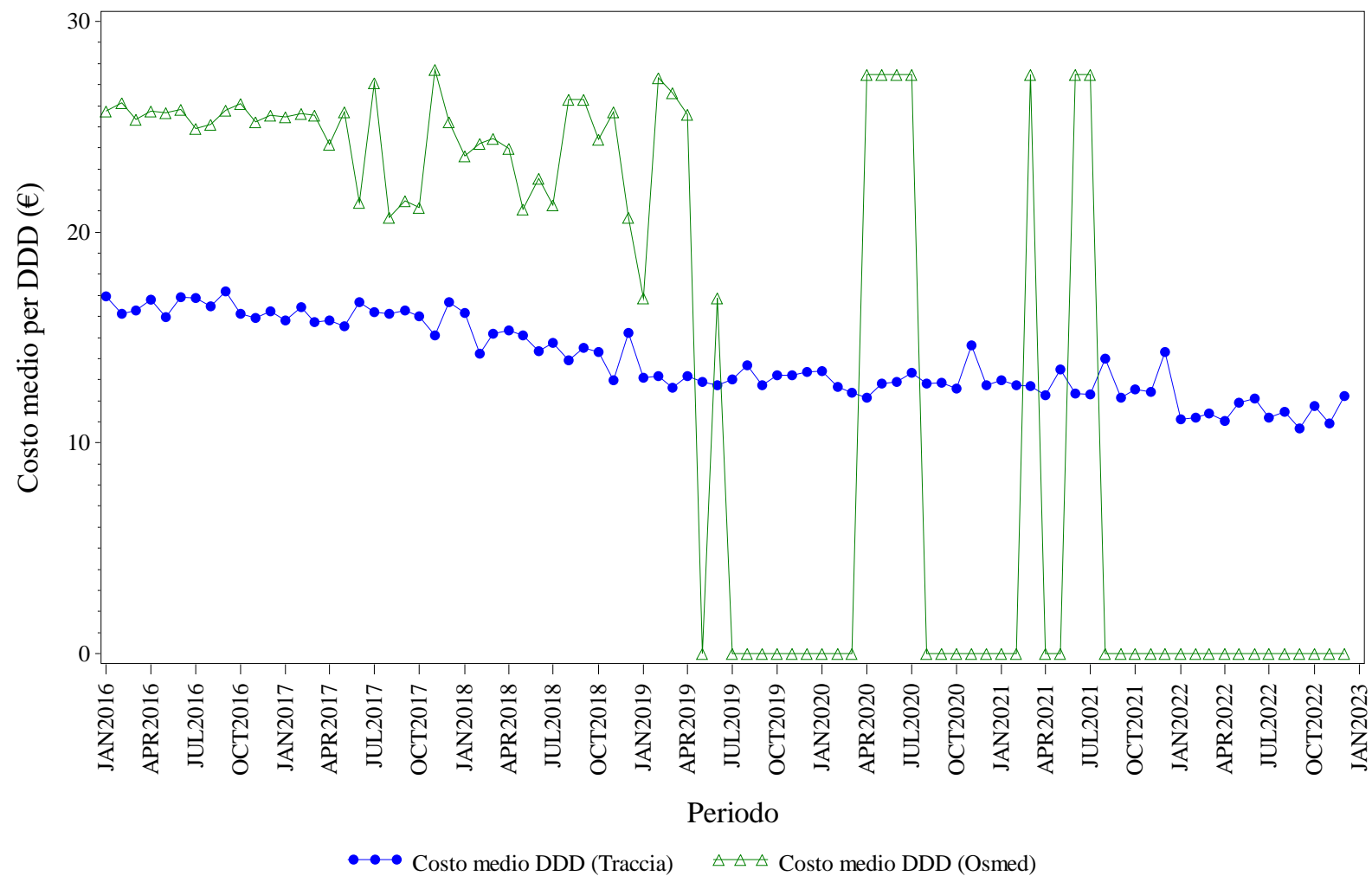

Elaborazione AIFA – Ufficio Monitoraggio della spesa farmaceutica
Dato NSIS/Tracciabilita' e flusso Osmed



SOMATROPINE - Distribuzione dei consumi (DDD) secondo il canale di erogazione nel periodo 2016-2022

Regione	Anno	% di DDD in convenzionata (osmed)	% di DDD nel canale ospedaliero (tracciabilità)
SARDEGNA	2016	14.75%	85.25%
SARDEGNA	2017	4.69%	95.31%
SARDEGNA	2018	1.16%	98.84%
SARDEGNA	2019	0.08%	99.92%
SARDEGNA	2020	0.19%	99.81%
SARDEGNA	2021	0.12%	99.88%
SARDEGNA	2022	0.00%	100.0%

Dato 2022 aggiornato al periodo gen-dic

SARDEGNA. TERIPARATIDE - Andamento mensile del costo medio per DDD

(Dati aggiornati al mese di dic-2022)

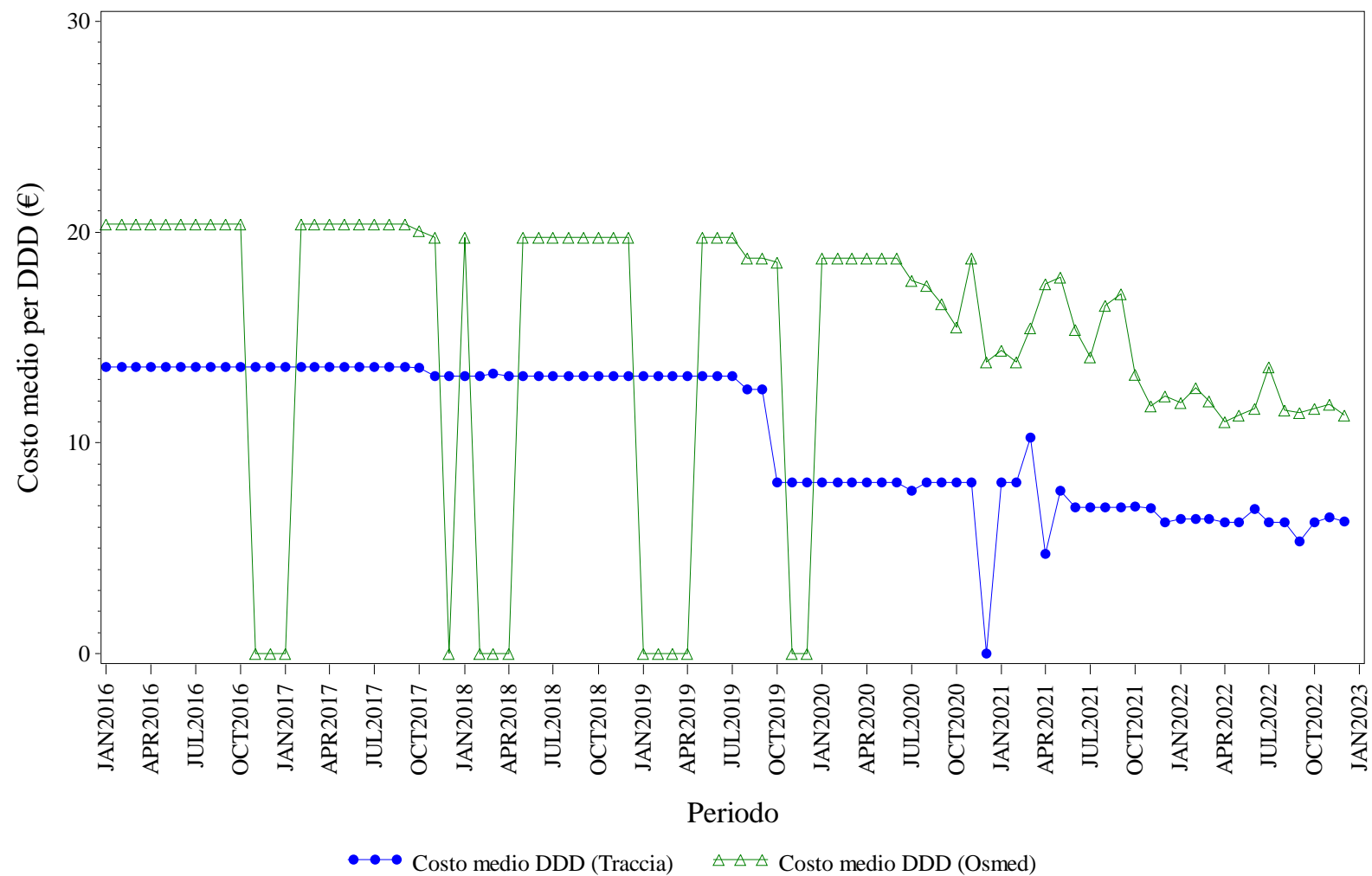

Elaborazione AIFA – Ufficio Monitoraggio della spesa farmaceutica
Dato NSIS/Tracciabilità e flusso Osmed



TERIPARATIDE - Distribuzione dei consumi (DDD) secondo il canale di erogazione nel periodo 2016-2022

Regione	Anno	% di DDD in convenzionata (osmed)	% di DDD nel canale ospedaliero (tracciabilità)
SARDEGNA	2016	0.51%	99.49%
SARDEGNA	2017	0.56%	99.44%
SARDEGNA	2018	0.36%	99.64%
SARDEGNA	2019	0.68%	99.32%
SARDEGNA	2020	0.83%	99.17%
SARDEGNA	2021	4.17%	95.83%
SARDEGNA	2022	1.41%	98.59%

Dato 2022 aggiornato al periodo gen-dic

SARDEGNA. TRASTUZUMAB - Andamento mensile del costo medio per DDD

(Dati aggiornati al mese di dic-2022)

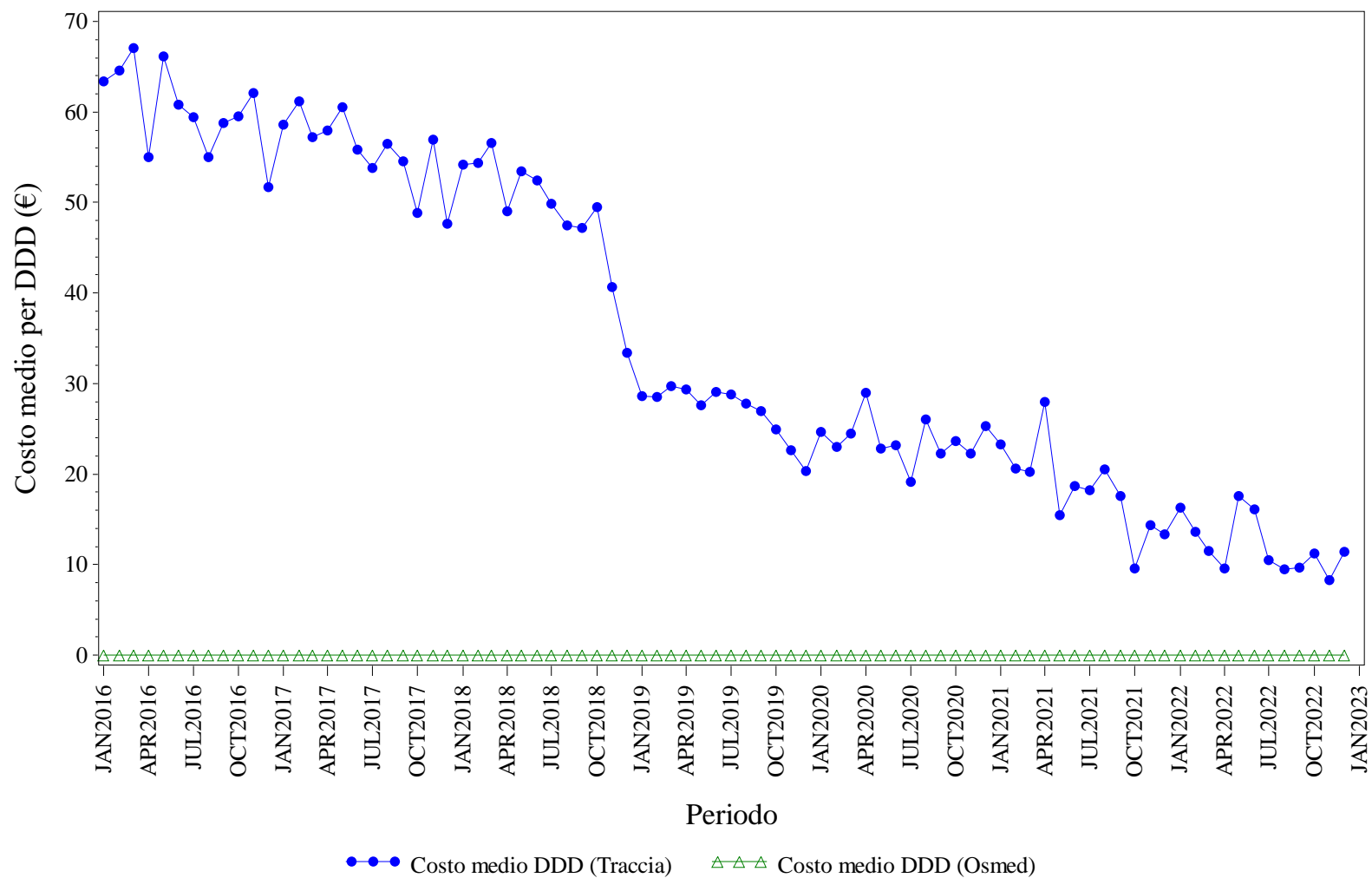

Elaborazione AIFA – Ufficio Monitoraggio della spesa farmaceutica
Dato NSIS/Tracciabilita' e flusso Osmed



TRASTUZUMAB - Distribuzione dei consumi (DDD) secondo il canale di erogazione nel periodo 2016-2022

Regione	Anno	% di DDD in convenzionata (osmed)	% di DDD nel canale ospedaliero (tracciabilità)
SARDEGNA	2016	0.00%	100.0%
SARDEGNA	2017	0.00%	100.0%
SARDEGNA	2018	0.00%	100.0%
SARDEGNA	2019	0.00%	100.0%
SARDEGNA	2020	0.00%	100.0%
SARDEGNA	2021	0.00%	100.0%
SARDEGNA	2022	0.00%	100.0%

Dato 2022 aggiornato al periodo gen-dic



SICILIA. Trend mensile costo medio per DDD

SICILIA. ANTI TNF-ALFA - Andamento mensile del costo medio per DDD

(Dati aggiornati al mese di dic-2022)

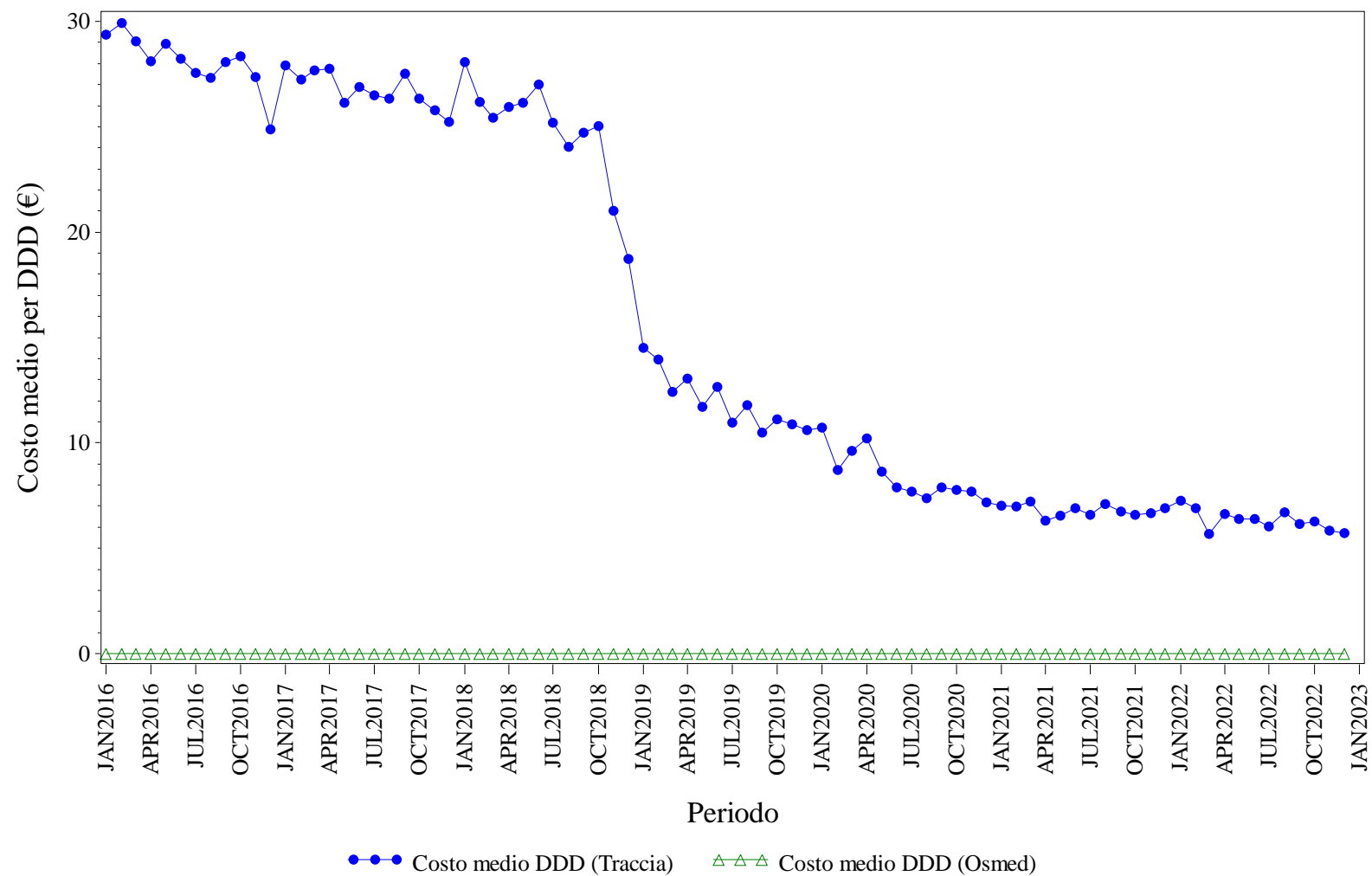

Elaborazione AIFA – Ufficio Monitoraggio della spesa farmaceutica
Dato NSIS/Tracciabilita' e flusso Osmed



ANTI TNF-ALFA - Distribuzione dei consumi (DDD) secondo il canale di erogazione nel periodo 2016-2022

Regione	Anno	% di DDD in convenzionata (osmed)	% di DDD nel canale ospedaliero (tracciabilità)
SICILIA	2016	0.00%	100.0%
SICILIA	2017	0.00%	100.0%
SICILIA	2018	0.00%	100.0%
SICILIA	2019	0.00%	100.0%
SICILIA	2020	0.00%	100.0%
SICILIA	2021	0.00%	100.0%
SICILIA	2022	0.00%	100.0%

Dato 2022 aggiornato al periodo gen-dic

SICILIA. BEVACIZUMAB - Andamento mensile del costo medio per DDD

(Dati aggiornati al mese di dic-2022)

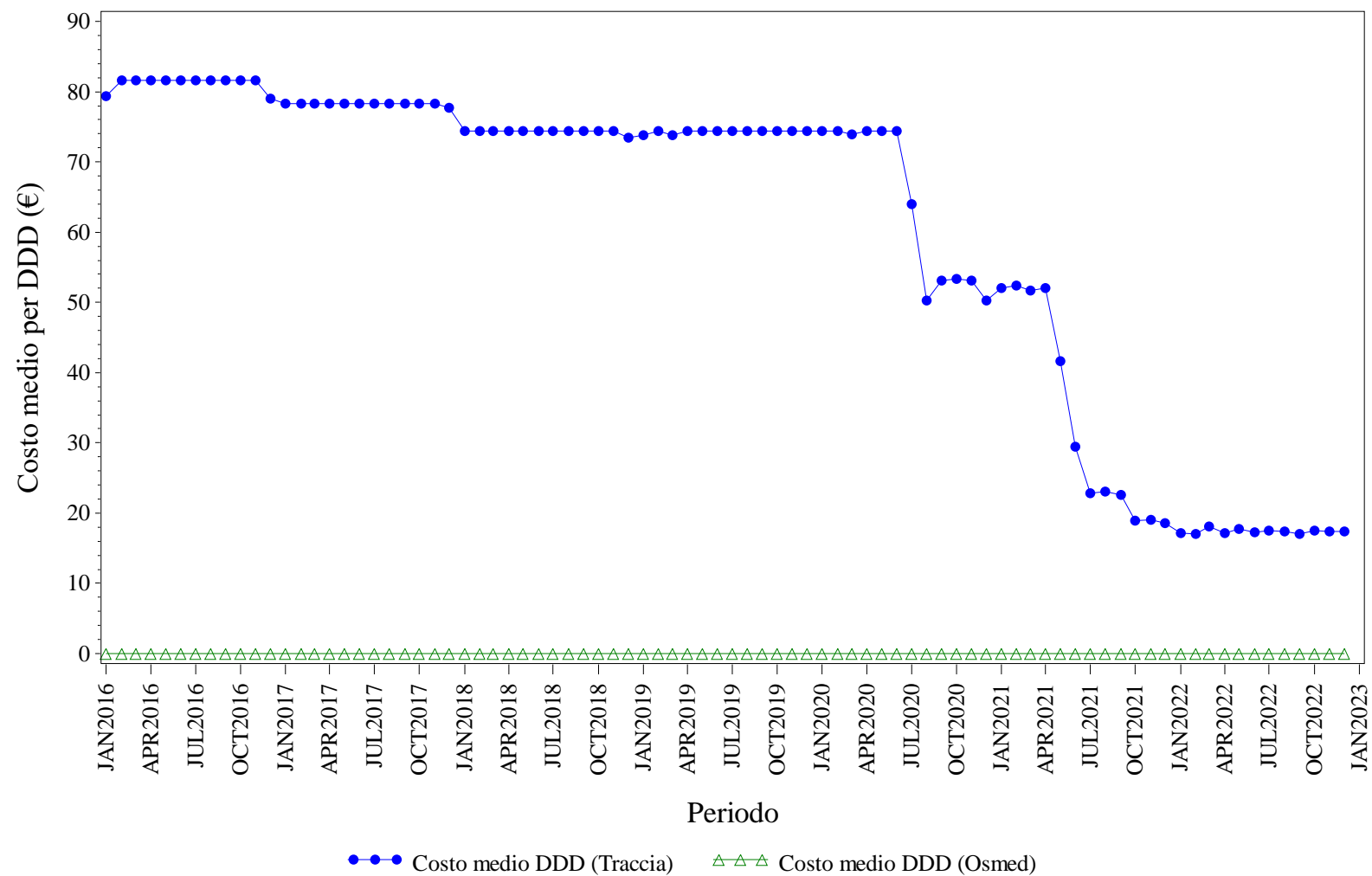

Elaborazione AIFA – Ufficio Monitoraggio della spesa farmaceutica
Dato NSIS/Tracciabilità e flusso Osmed



BEVACIZUMAB - Distribuzione dei consumi (DDD) secondo il canale di erogazione nel periodo 2016-2022

Regione	Anno	% di DDD in convenzionata (osmed)	% di DDD nel canale ospedaliero (tracciabilità)
SICILIA	2016	0.00%	100.0%
SICILIA	2017	0.00%	100.0%
SICILIA	2018	0.00%	100.0%
SICILIA	2019	0.00%	100.0%
SICILIA	2020	0.00%	100.0%
SICILIA	2021	0.00%	100.0%
SICILIA	2022	0.00%	100.0%

Dato 2022 aggiornato al periodo gen-dic

SICILIA. EPARINE A BASSO PESO MOLECOLARE - Andamento mensile del costo medio per DDD

(Dati aggiornati al mese di dic-2022)

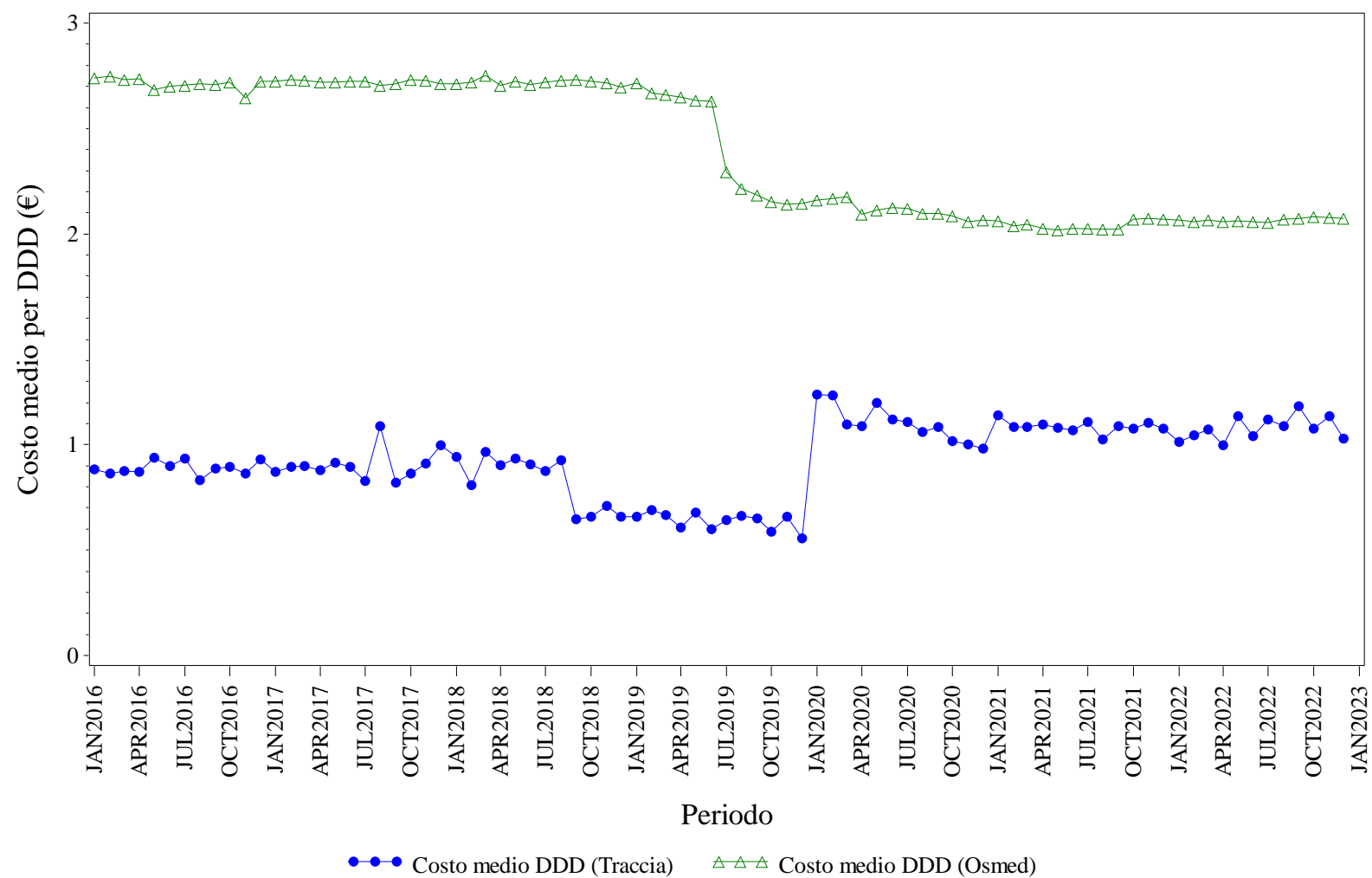

Elaborazione AIFA – Ufficio Monitoraggio della spesa farmaceutica
Dato NSIS/Tracciabilita' e flusso Osmed



EPARINE A BASSO PESO MOLECOLARE - Distribuzione dei consumi (DDD) secondo il canale di erogazione nel periodo 2016-2022

Regione	Anno	% di DDD in convenzionata (osmed)	% di DDD nel canale ospedaliero (tracciabilità)
SICILIA	2016	35.19%	64.81%
SICILIA	2017	30.82%	69.18%
SICILIA	2018	31.41%	68.59%
SICILIA	2019	32.74%	67.26%
SICILIA	2020	49.21%	50.79%
SICILIA	2021	49.92%	50.08%
SICILIA	2022	49.33%	50.67%

Dato 2022 aggiornato al periodo gen-dic

SICILIA. EPOETINE - Andamento mensile del costo medio per DDD

(Dati aggiornati al mese di dic-2022)

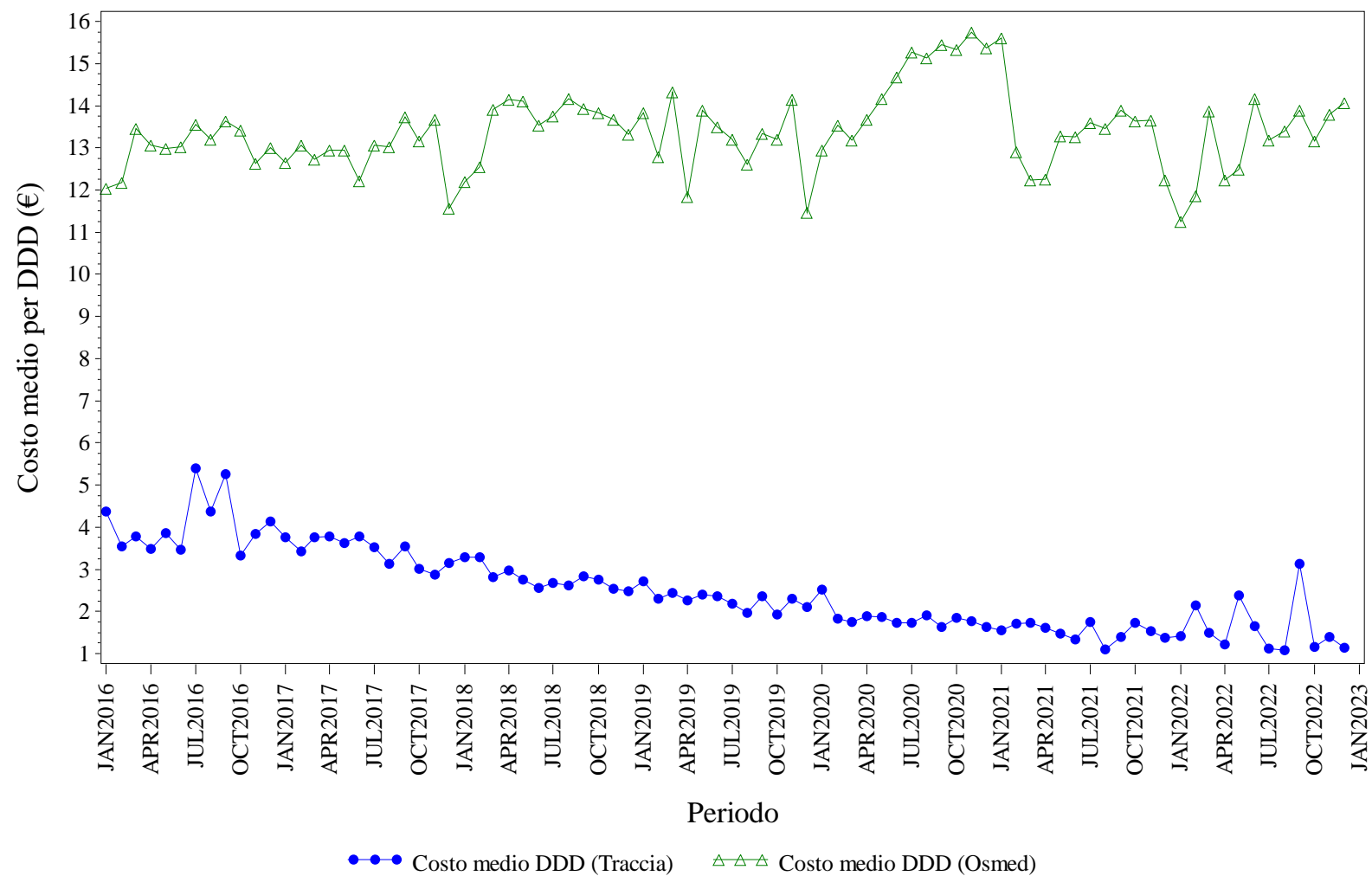

Elaborazione AIFA – Ufficio Monitoraggio della spesa farmaceutica
Dato NSIS/Tracciabilita' e flusso Osmed



EPOETINE - Distribuzione dei consumi (DDD) secondo il canale di erogazione nel periodo 2016-2022

Regione	Anno	% di DDD in convenzionata (osmed)	% di DDD nel canale ospedaliero (tracciabilità)
SICILIA	2016	0.93%	99.07%
SICILIA	2017	0.65%	99.35%
SICILIA	2018	0.47%	99.53%
SICILIA	2019	0.26%	99.74%
SICILIA	2020	1.42%	98.58%
SICILIA	2021	0.11%	99.89%
SICILIA	2022	0.09%	99.91%

Dato 2022 aggiornato al periodo gen-dic

SICILIA. FATTORI DELLA CRESCITA - Andamento mensile del costo medio per DDD

(Dati aggiornati al mese di dic-2022)

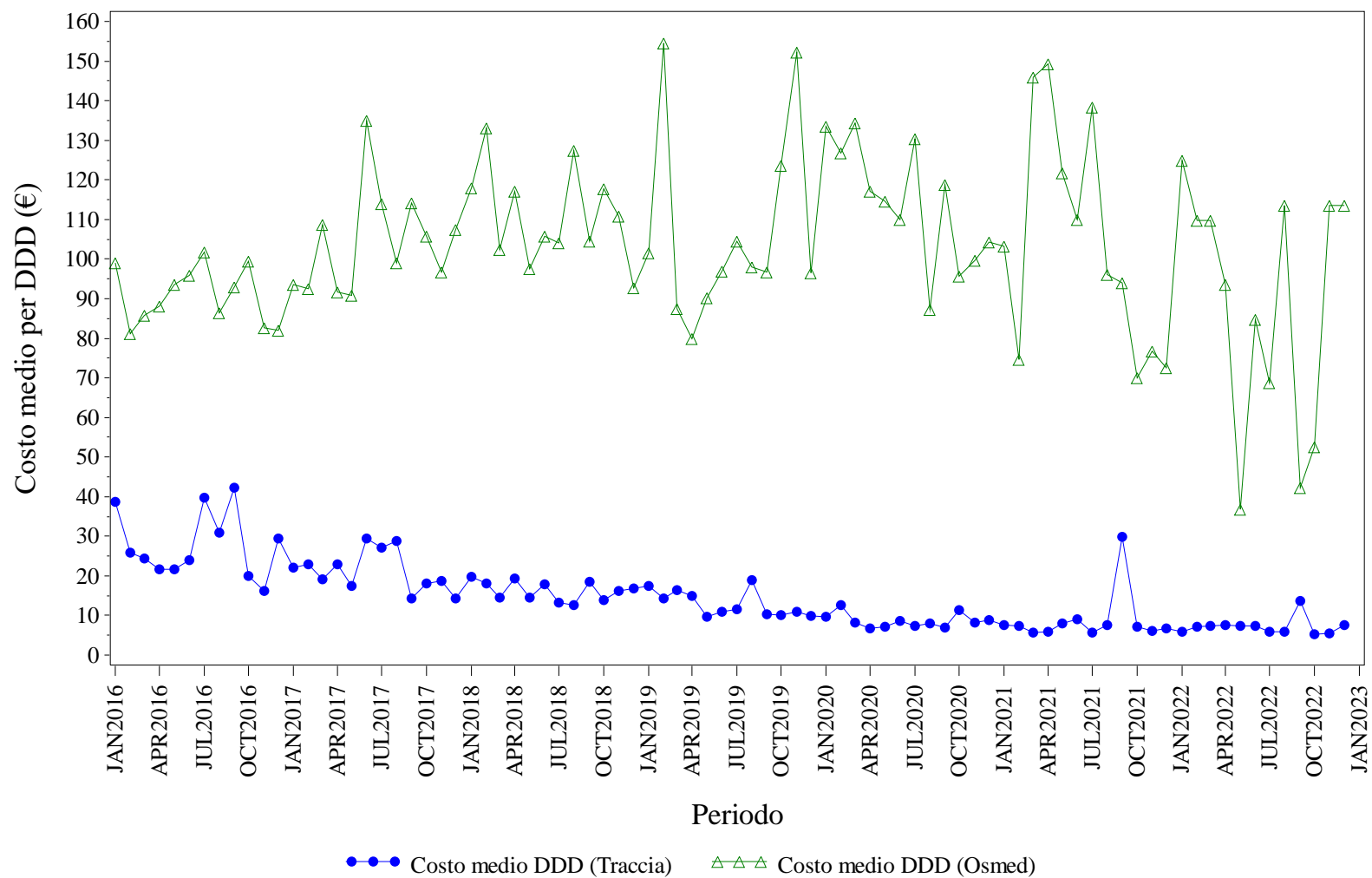

Elaborazione AIFA – Ufficio Monitoraggio della spesa farmaceutica
Dato NSIS/Tracciabilita' e flusso Osmed



FATTORI DELLA CRESCITA - Distribuzione dei consumi (DDD) secondo il canale di erogazione nel periodo 2016-2022

Regione	Anno	% di DDD in convenzionata (osmed)	% di DDD nel canale ospedaliero (tracciabilità)
SICILIA	2016	1.78%	98.22%
SICILIA	2017	2.46%	97.54%
SICILIA	2018	2.42%	97.58%
SICILIA	2019	1.60%	98.40%
SICILIA	2020	2.23%	97.77%
SICILIA	2021	1.08%	98.92%
SICILIA	2022	0.63%	99.37%

Dato 2022 aggiornato al periodo gen-dic

SICILIA. FOLLITROPINE - Andamento mensile del costo medio per DDD

(Dati aggiornati al mese di dic-2022)

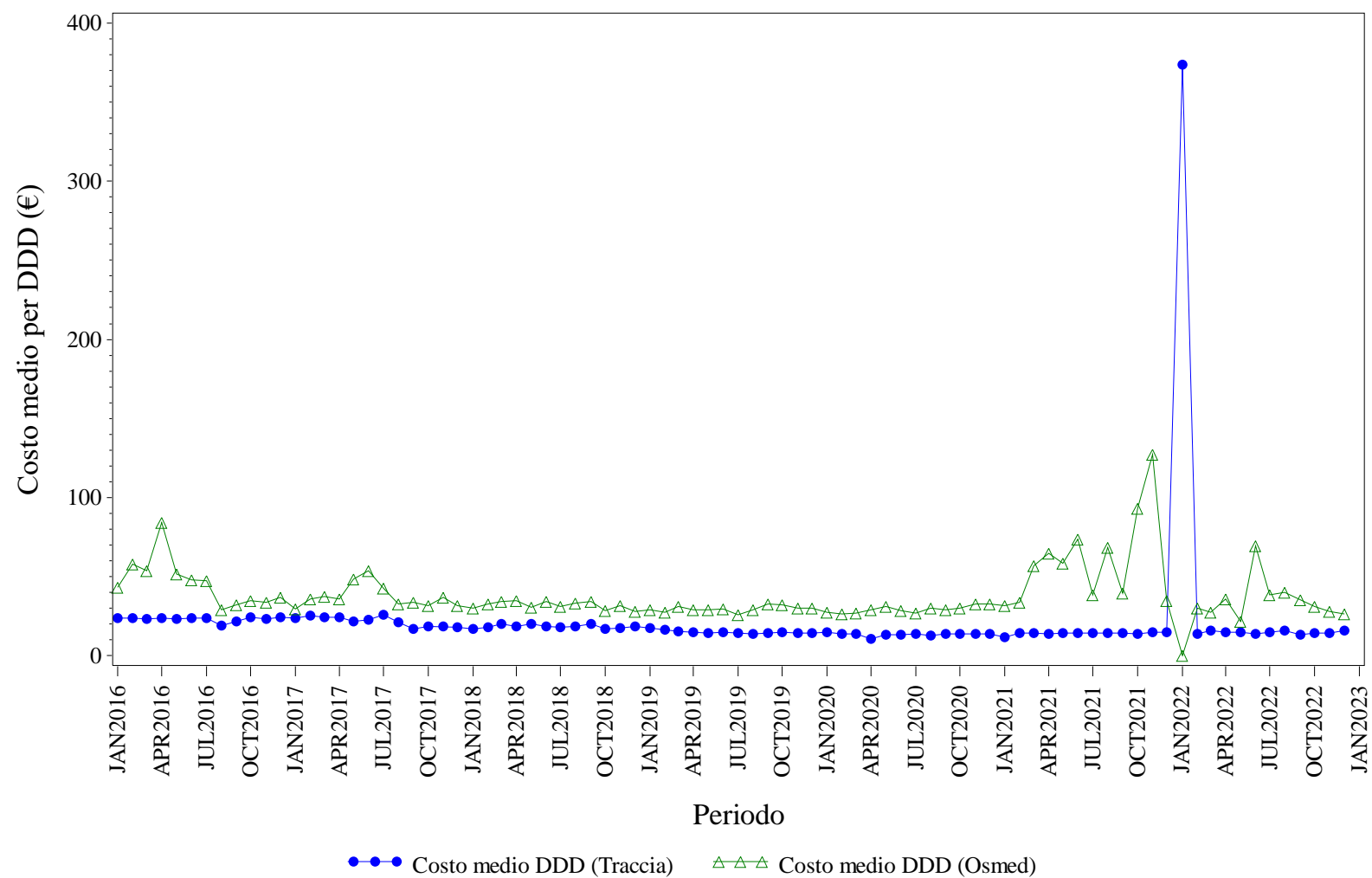

Elaborazione AIFA – Ufficio Monitoraggio della spesa farmaceutica
Dato NSIS/Tracciabilità e flusso Osmed



FOLLITROPINE - Distribuzione dei consumi (DDD) secondo il canale di erogazione nel periodo 2016-2022

Regione	Anno	% di DDD in convenzionata (osmed)	% di DDD nel canale ospedaliero (tracciabilità)
SICILIA	2016	2.09%	97.91%
SICILIA	2017	6.01%	93.99%
SICILIA	2018	10.36%	89.64%
SICILIA	2019	7.64%	92.36%
SICILIA	2020	9.09%	90.91%
SICILIA	2021	1.16%	98.84%
SICILIA	2022	0.56%	99.44%

Dato 2022 aggiornato al periodo gen-dic

SICILIA. INSULINE COMBinate (LONG/INTERMEDIATE CON FAST) - Andamento mensile del costo medio per DDD

(Dati aggiornati al mese di dic-2022)

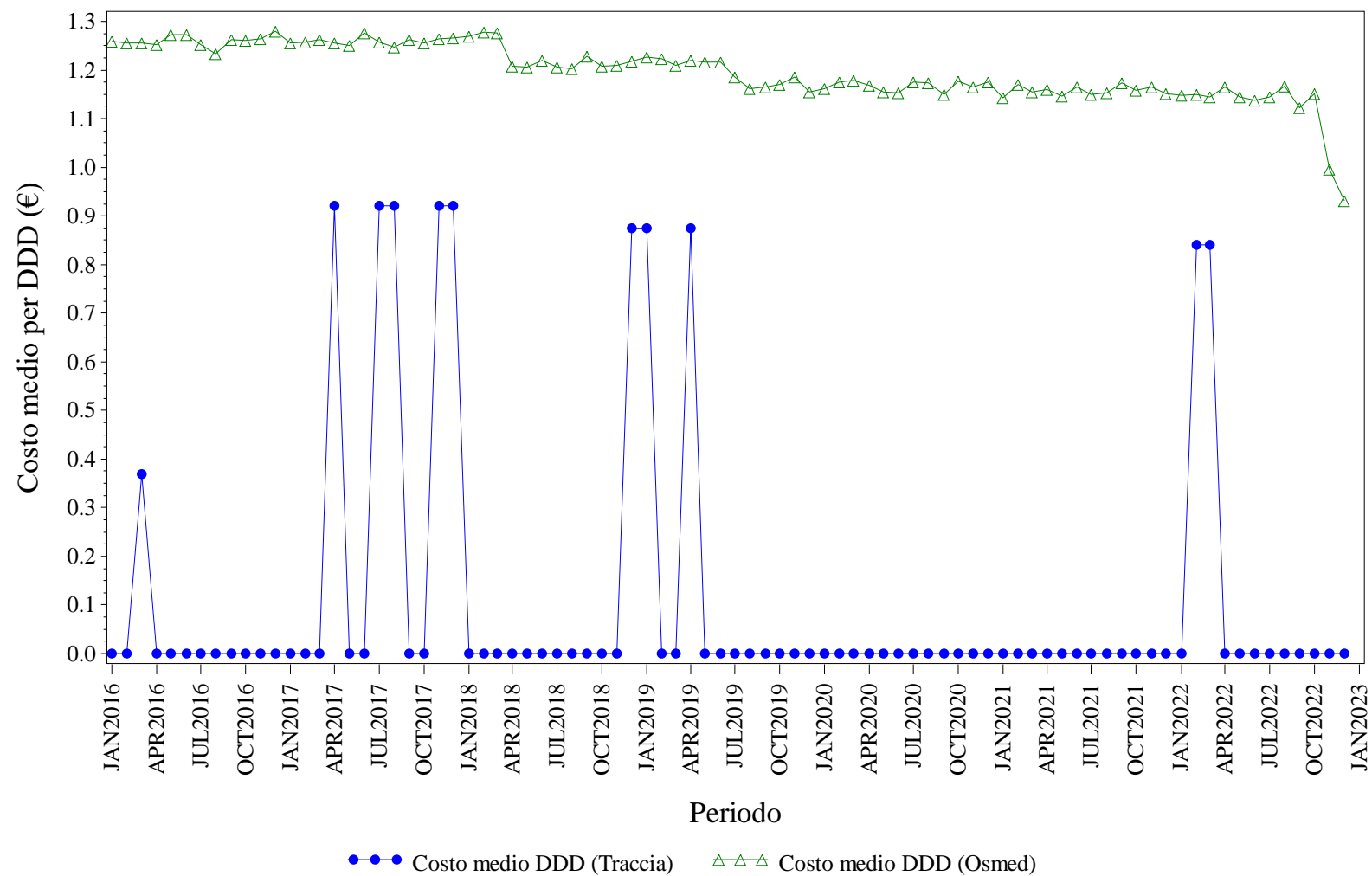

Elaborazione AIFA – Ufficio Monitoraggio della spesa farmaceutica
Dato NSIS/Tracciabilita' e flusso Osmed



INSULINE COMBINATE (LONG/INTERMEDIATE CON FAST) - Distribuzione dei consumi (DDD) secondo il canale di erogazione nel periodo 2016-2022

Regione	Anno	% di DDD in convenzionata (osmed)	% di DDD nel canale ospedaliero (tracciabilità)
SICILIA	2016	99.98%	0.02%
SICILIA	2017	99.72%	0.28%
SICILIA	2018	99.95%	0.05%
SICILIA	2019	99.90%	0.10%
SICILIA	2020	100.0%	0.00%
SICILIA	2021	100.0%	0.00%
SICILIA	2022	99.19%	0.81%

Dato 2022 aggiornato al periodo gen-dic

SICILIA. INSULINE FAST ACTING - Andamento mensile del costo medio per DDD

(Dati aggiornati al mese di dic-2022)

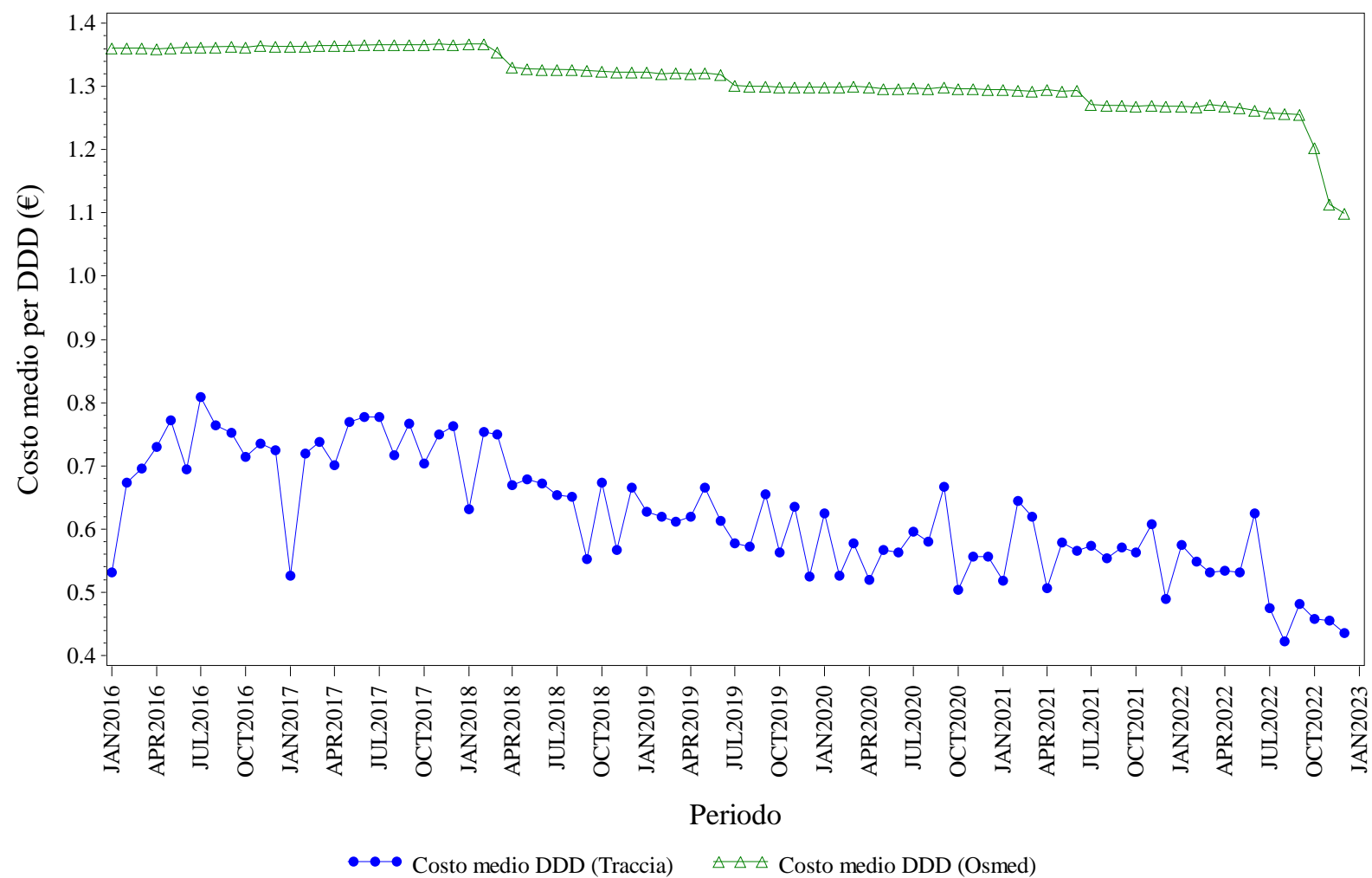

Elaborazione AIFA – Ufficio Monitoraggio della spesa farmaceutica
Dato NSIS/Tracciabilit  e flusso Osmed



INSULINE FAST ACTING - Distribuzione dei consumi (DDD) secondo il canale di erogazione nel periodo 2016-2022

Regione	Anno	% di DDD in convenzionata (osmed)	% di DDD nel canale ospedaliero (tracciabilità)
SICILIA	2016	96.74%	3.26%
SICILIA	2017	96.72%	3.28%
SICILIA	2018	96.74%	3.26%
SICILIA	2019	96.77%	3.23%
SICILIA	2020	97.12%	2.88%
SICILIA	2021	97.27%	2.73%
SICILIA	2022	96.83%	3.17%

Dato 2022 aggiornato al periodo gen-dic

SICILIA. INSULINE INTERMEDIATE ACTING - Andamento mensile del costo medio per DDD

(Dati aggiornati al mese di dic-2022)

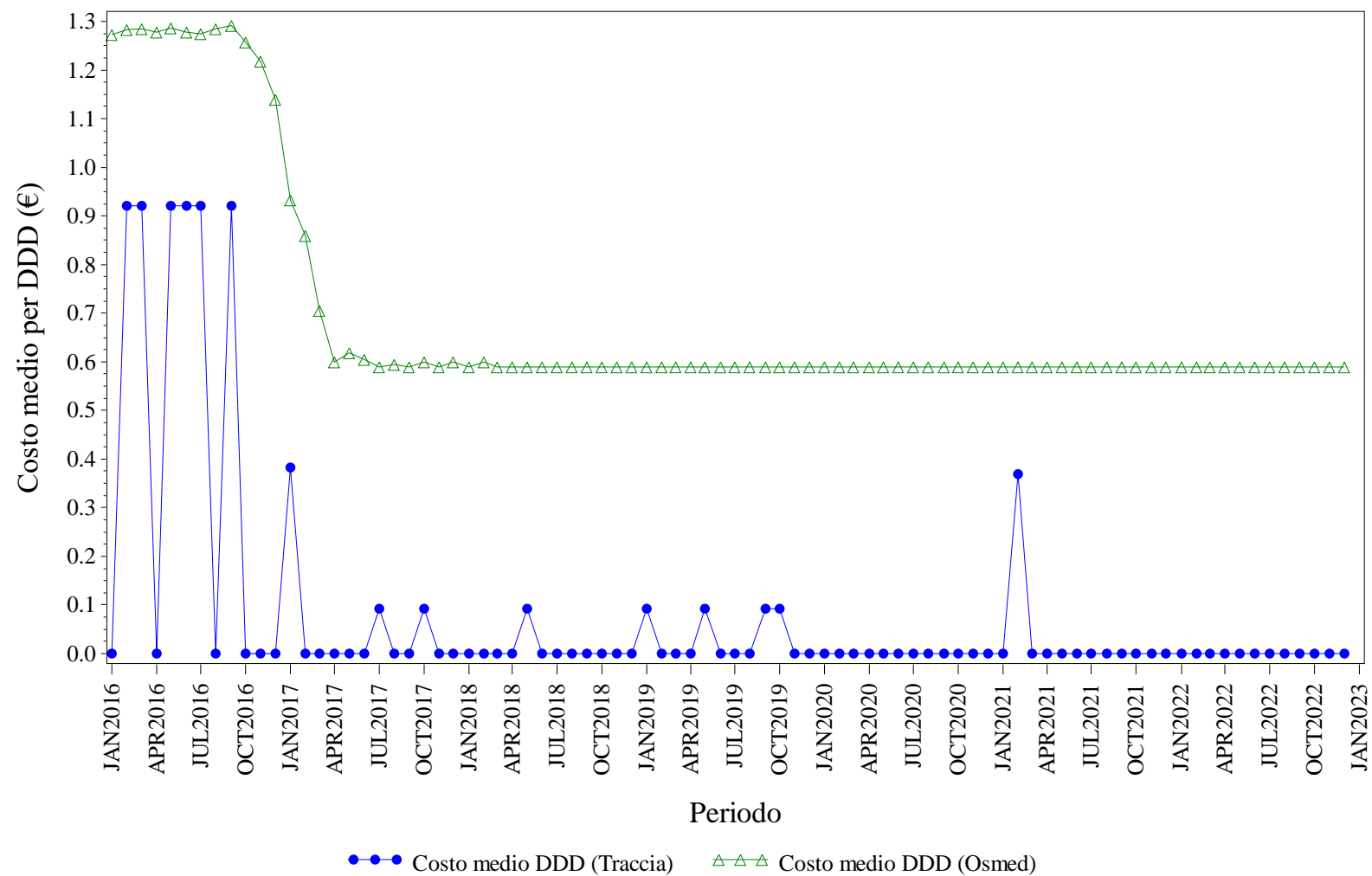

Elaborazione AIFA – Ufficio Monitoraggio della spesa farmaceutica
Dato NSIS/Tracciabilità e flusso Osmed



INSULINE INTERMEDIATE ACTING - Distribuzione dei consumi (DDD) secondo il canale di erogazione nel periodo 2016-2022

Regione	Anno	% di DDD in convenzionata (osmed)	% di DDD nel canale ospedaliero (tracciabilità)
SICILIA	2016	99.72%	0.28%
SICILIA	2017	99.48%	0.52%
SICILIA	2018	99.79%	0.21%
SICILIA	2019	98.78%	1.22%
SICILIA	2020	100.0%	0.00%
SICILIA	2021	99.84%	0.16%
SICILIA	2022	100.0%	0.00%

Dato 2022 aggiornato al periodo gen-dic

SICILIA. INSULINE LONG ACTING - Andamento mensile del costo medio per DDD

(Dati aggiornati al mese di dic-2022)

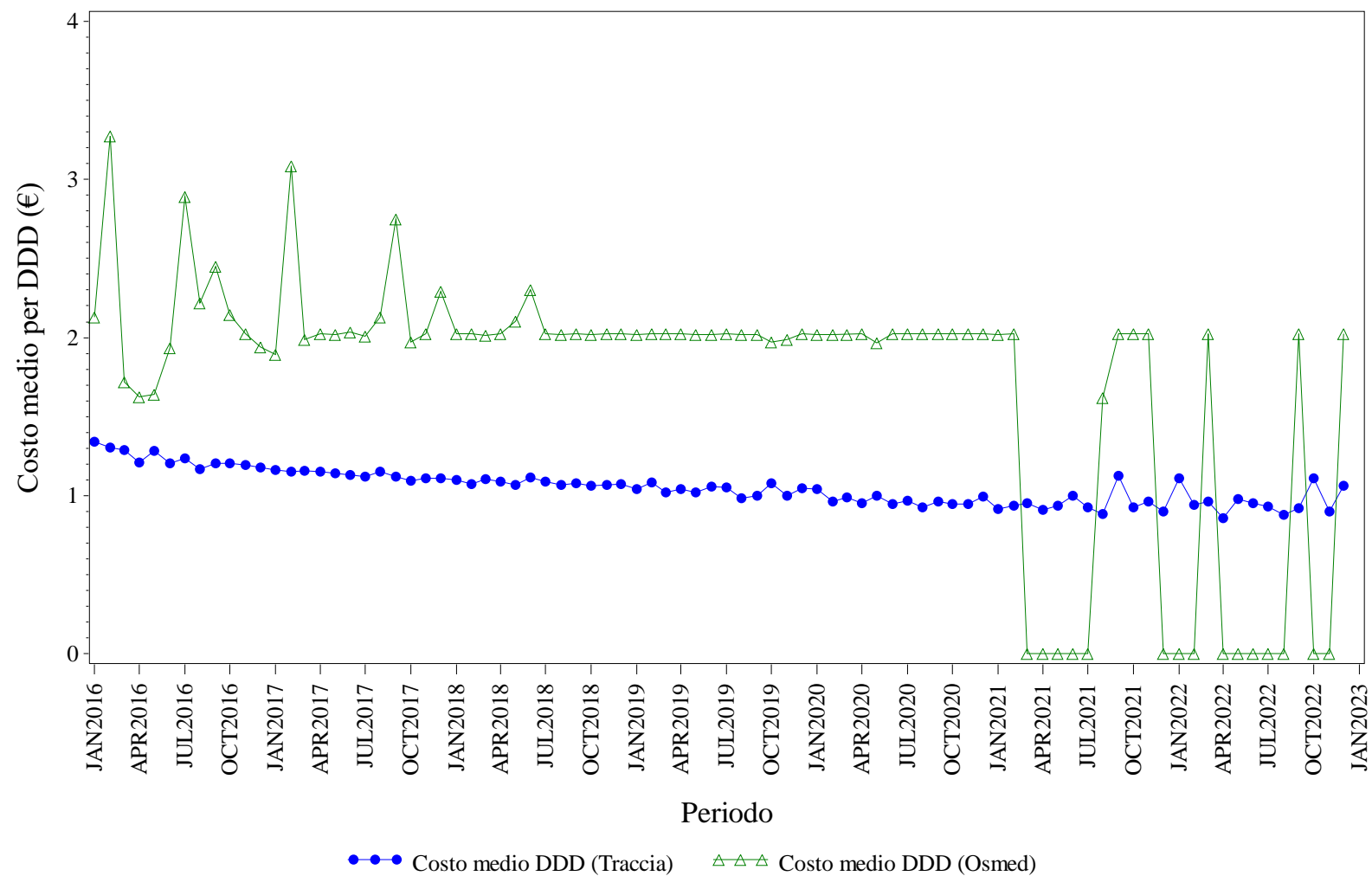

Elaborazione AIFA – Ufficio Monitoraggio della spesa farmaceutica
Dato NSIS/Tracciabilità e flusso Osmed



INSULINE LONG ACTING - Distribuzione dei consumi (DDD) secondo il canale di erogazione nel periodo 2016-2022

Regione	Anno	% di DDD in convenzionata (osmed)	% di DDD nel canale ospedaliero (tracciabilità)
SICILIA	2016	0.33%	99.67%
SICILIA	2017	0.40%	99.60%
SICILIA	2018	1.02%	98.98%
SICILIA	2019	1.27%	98.73%
SICILIA	2020	3.09%	96.91%
SICILIA	2021	0.15%	99.85%
SICILIA	2022	0.00%	100.0%

Dato 2022 aggiornato al periodo gen-dic

SICILIA. RITUXIMAB - Andamento mensile del costo medio per DDD

(Dati aggiornati al mese di dic-2022)

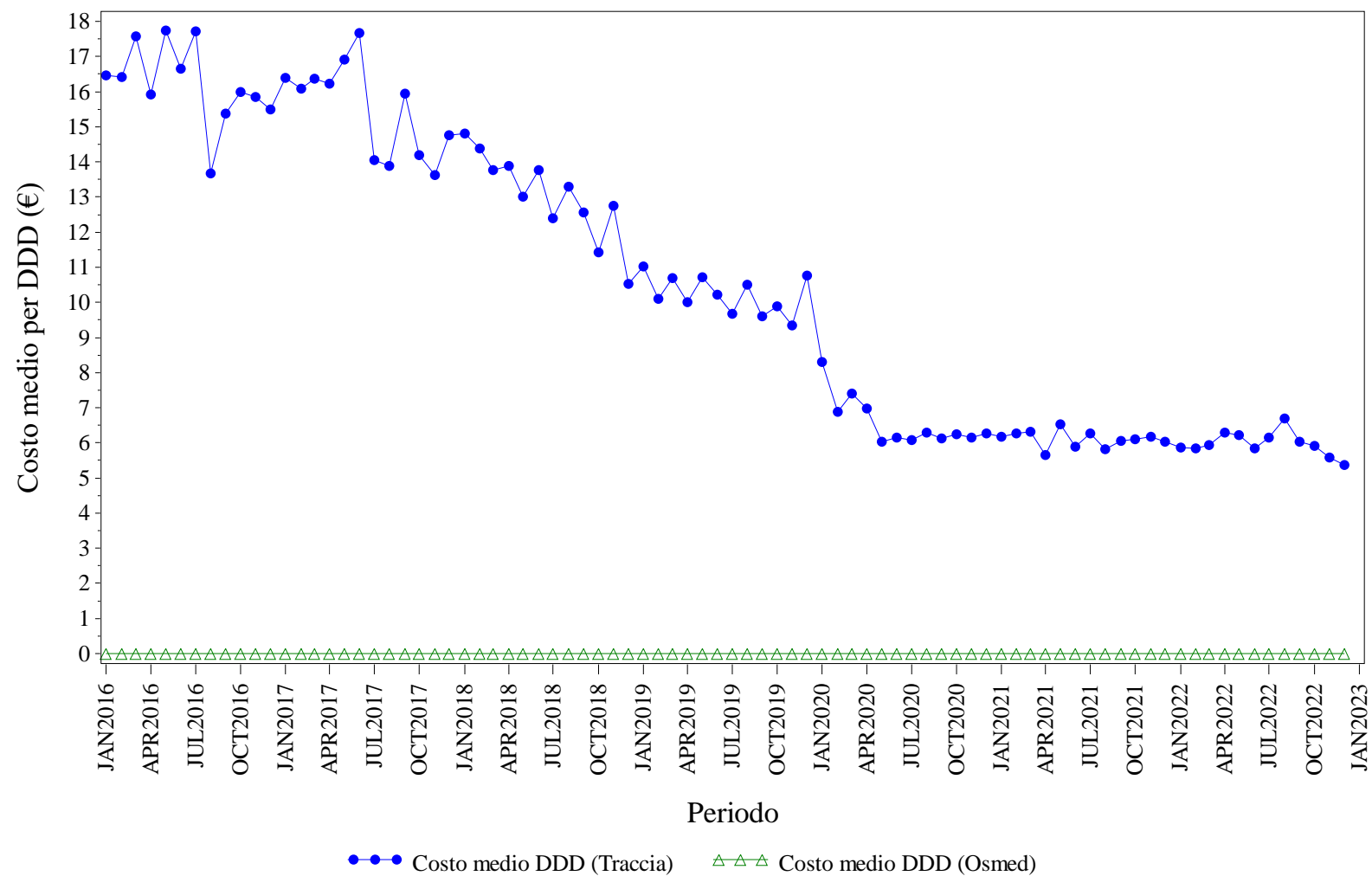

Elaborazione AIFA – Ufficio Monitoraggio della spesa farmaceutica
Dato NSIS/Tracciabilita' e flusso Osmed



RITUXIMAB - Distribuzione dei consumi (DDD) secondo il canale di erogazione nel periodo 2016-2022

Regione	Anno	% di DDD in convenzionata (osmed)	% di DDD nel canale ospedaliero (tracciabilità)
SICILIA	2016	0.00%	100.0%
SICILIA	2017	0.00%	100.0%
SICILIA	2018	0.00%	100.0%
SICILIA	2019	0.00%	100.0%
SICILIA	2020	0.00%	100.0%
SICILIA	2021	0.00%	100.0%
SICILIA	2022	0.00%	100.0%

Dato 2022 aggiornato al periodo gen-dic

SICILIA. SOMATROPINE - Andamento mensile del costo medio per DDD

(Dati aggiornati al mese di dic-2022)

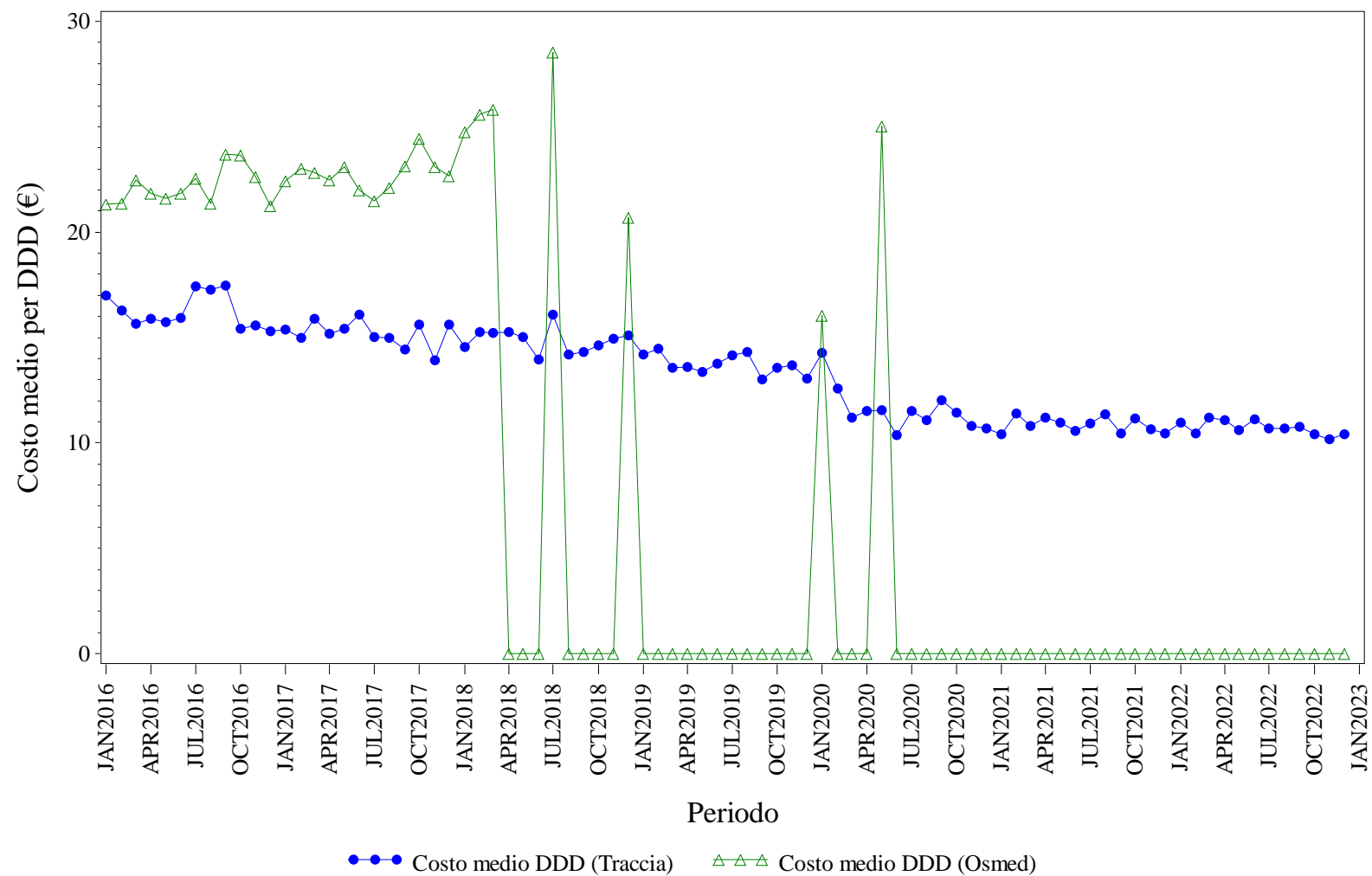

Elaborazione AIFA – Ufficio Monitoraggio della spesa farmaceutica
Dato NSIS/Tracciabilita' e flusso Osmed



SOMATROPINE - Distribuzione dei consumi (DDD) secondo il canale di erogazione nel periodo 2016-2022

Regione	Anno	% di DDD in convenzionata (osmed)	% di DDD nel canale ospedaliero (tracciabilità)
SICILIA	2016	2.71%	97.29%
SICILIA	2017	3.19%	96.81%
SICILIA	2018	0.14%	99.86%
SICILIA	2019	0.00%	100.0%
SICILIA	2020	0.02%	99.98%
SICILIA	2021	0.00%	100.0%
SICILIA	2022	0.00%	100.0%

Dato 2022 aggiornato al periodo gen-dic

SICILIA. TERIPARATIDE - Andamento mensile del costo medio per DDD

(Dati aggiornati al mese di dic-2022)

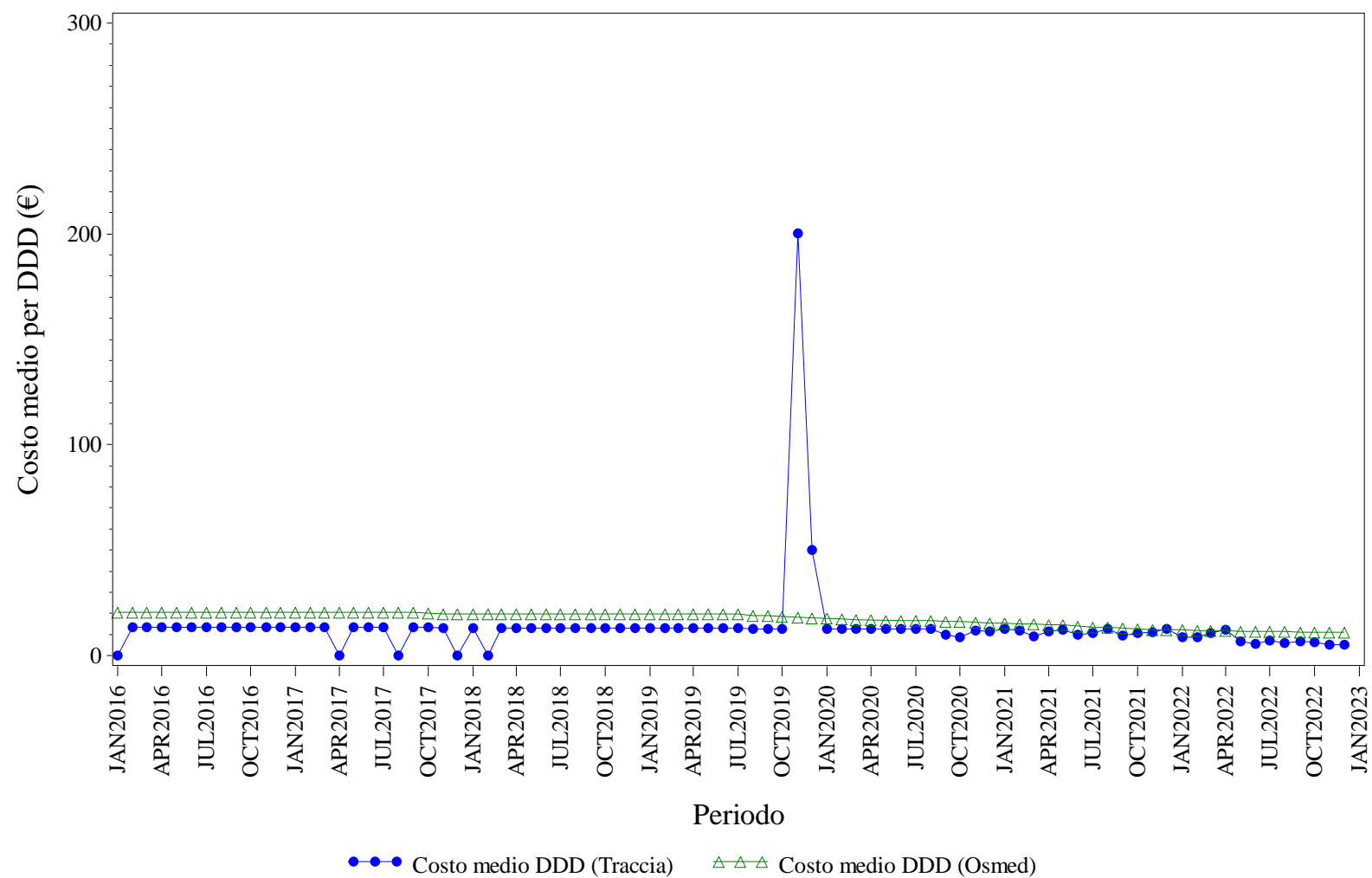

Elaborazione AIFA – Ufficio Monitoraggio della spesa farmaceutica
Dato NSIS/Tracciabilità e flusso Osmed



TERIPARATIDE - Distribuzione dei consumi (DDD) secondo il canale di erogazione nel periodo 2016-2022

Regione	Anno	% di DDD in convenzionata (osmed)	% di DDD nel canale ospedaliero (tracciabilità)
SICILIA	2016	100.0%	0.00%
SICILIA	2017	99.06%	0.94%
SICILIA	2018	98.91%	1.09%
SICILIA	2019	97.61%	2.39%
SICILIA	2020	97.36%	2.64%
SICILIA	2021	97.12%	2.88%
SICILIA	2022	97.74%	2.26%

Dato 2022 aggiornato al periodo gen-dic

SICILIA. TRASTUZUMAB - Andamento mensile del costo medio per DDD

(Dati aggiornati al mese di dic-2022)

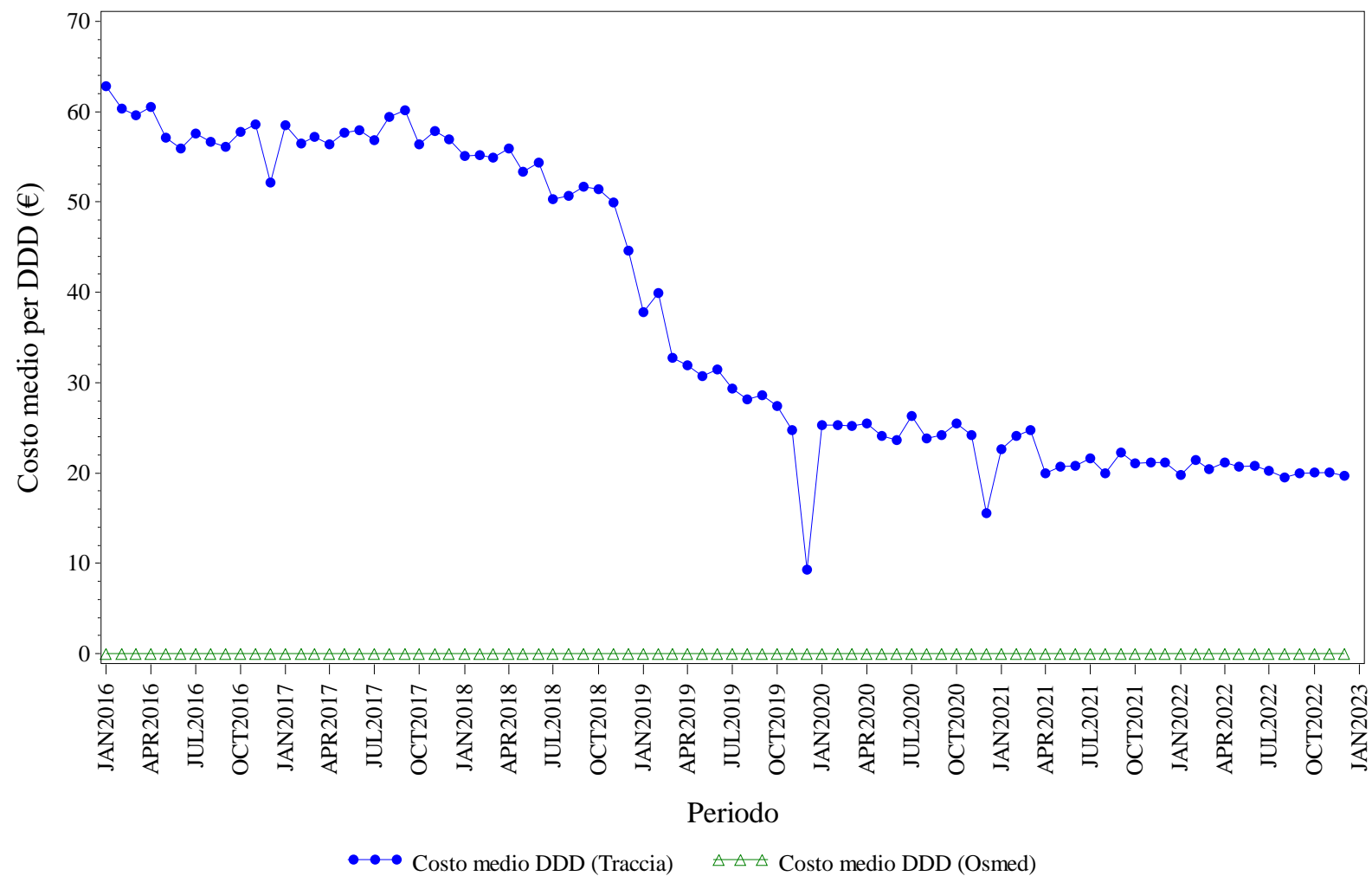

Elaborazione AIFA – Ufficio Monitoraggio della spesa farmaceutica
Dato NSIS/Tracciabilita' e flusso Osmed



TRASTUZUMAB - Distribuzione dei consumi (DDD) secondo il canale di erogazione nel periodo 2016-2022

Regione	Anno	% di DDD in convenzionata (osmed)	% di DDD nel canale ospedaliero (tracciabilità)
SICILIA	2016	0.00%	100.0%
SICILIA	2017	0.00%	100.0%
SICILIA	2018	0.00%	100.0%
SICILIA	2019	0.00%	100.0%
SICILIA	2020	0.00%	100.0%
SICILIA	2021	0.00%	100.0%
SICILIA	2022	0.00%	100.0%

Dato 2022 aggiornato al periodo gen-dic



TOSCANA. Trend mensile costo medio per DDD

TOSCANA. ANTI TNF-ALFA - Andamento mensile del costo medio per DDD

(Dati aggiornati al mese di dic-2022)

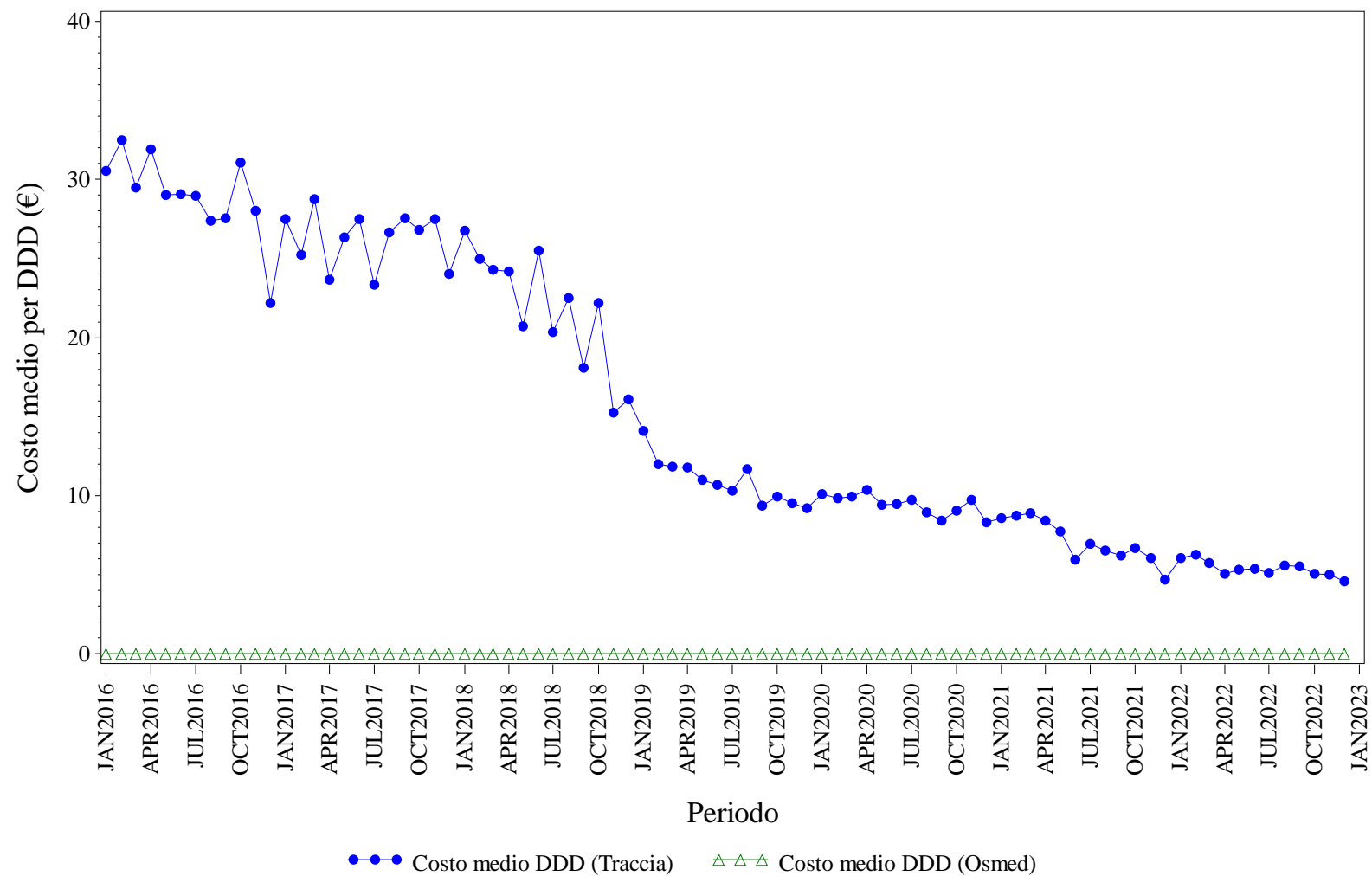

Elaborazione AIFA – Ufficio Monitoraggio della spesa farmaceutica
Dato NSIS/Tracciabilita' e flusso Osmed



ANTI TNF-ALFA - Distribuzione dei consumi (DDD) secondo il canale di erogazione nel periodo 2016-2022

Regione	Anno	% di DDD in convenzionata (osmed)	% di DDD nel canale ospedaliero (tracciabilità)
TOSCANA	2016	0.00%	100.0%
TOSCANA	2017	0.00%	100.0%
TOSCANA	2018	0.00%	100.0%
TOSCANA	2019	0.00%	100.0%
TOSCANA	2020	0.00%	100.0%
TOSCANA	2021	0.00%	100.0%
TOSCANA	2022	0.00%	100.0%

Dato 2022 aggiornato al periodo gen-dic

TOSCANA. BEVACIZUMAB - Andamento mensile del costo medio per DDD

(Dati aggiornati al mese di dic-2022)

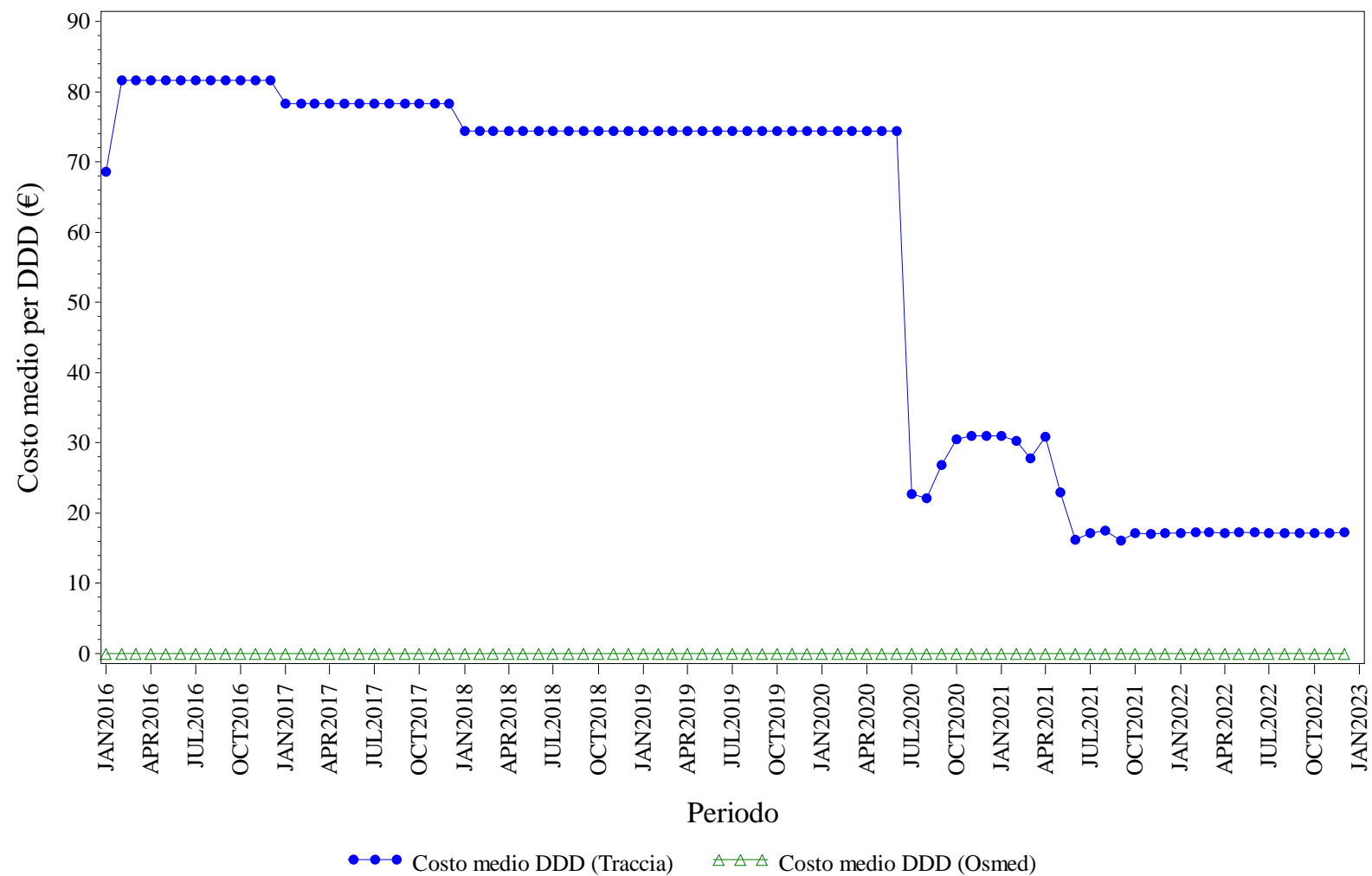

Elaborazione AIFA – Ufficio Monitoraggio della spesa farmaceutica
Dato NSIS/Tracciabilità e flusso Osmed



BEVACIZUMAB - Distribuzione dei consumi (DDD) secondo il canale di erogazione nel periodo 2016-2022

Regione	Anno	% di DDD in convenzionata (osmed)	% di DDD nel canale ospedaliero (tracciabilità)
TOSCANA	2016	0.00%	100.0%
TOSCANA	2017	0.00%	100.0%
TOSCANA	2018	0.00%	100.0%
TOSCANA	2019	0.00%	100.0%
TOSCANA	2020	0.00%	100.0%
TOSCANA	2021	0.00%	100.0%
TOSCANA	2022	0.00%	100.0%

Dato 2022 aggiornato al periodo gen-dic

TOSCANA. EPARINE A BASSO PESO MOLECOLARE - Andamento mensile del costo medio per DDD

(Dati aggiornati al mese di dic-2022)

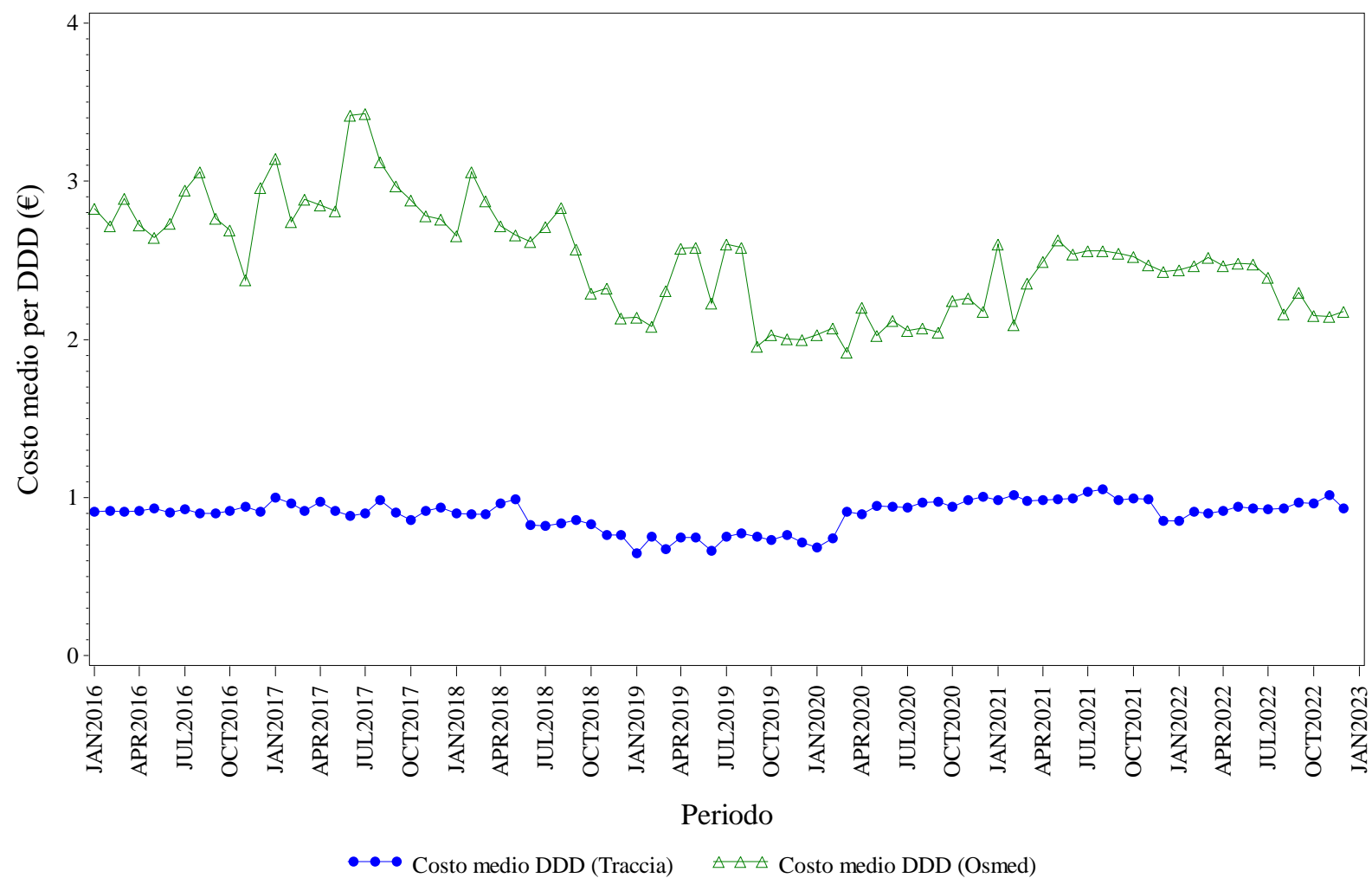

Elaborazione AIFA – Ufficio Monitoraggio della spesa farmaceutica
Dato NSIS/Tracciabilità e flusso Osmed



EPARINE A BASSO PESO MOLECOLARE - Distribuzione dei consumi (DDD) secondo il canale di erogazione nel periodo 2016-2022

Regione	Anno	% di DDD in convenzionata (osmed)	% di DDD nel canale ospedaliero (tracciabilità)
TOSCANA	2016	0.15%	99.85%
TOSCANA	2017	0.19%	99.81%
TOSCANA	2018	0.71%	99.29%
TOSCANA	2019	1.40%	98.60%
TOSCANA	2020	0.36%	99.64%
TOSCANA	2021	2.59%	97.41%
TOSCANA	2022	3.35%	96.65%

Dato 2022 aggiornato al periodo gen-dic

TOSCANA. EPOETINE - Andamento mensile del costo medio per DDD

(Dati aggiornati al mese di dic-2022)

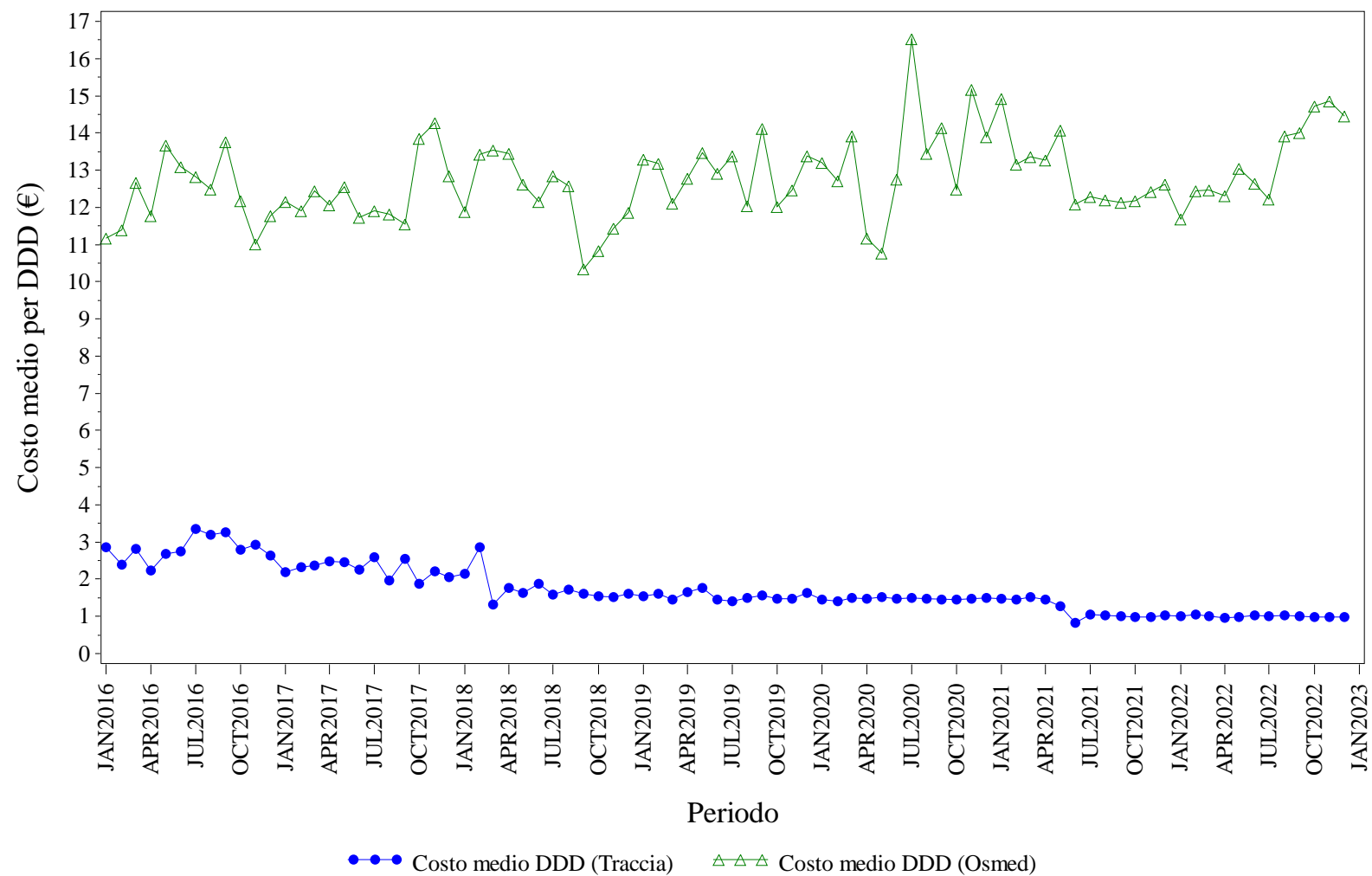

Elaborazione AIFA – Ufficio Monitoraggio della spesa farmaceutica
Dato NSIS/Tracciabilita' e flusso Osmed



EPOETINE - Distribuzione dei consumi (DDD) secondo il canale di erogazione nel periodo 2016-2022

Regione	Anno	% di DDD in convenzionata (osmed)	% di DDD nel canale ospedaliero (tracciabilità)
TOSCANA	2016	0.36%	99.64%
TOSCANA	2017	0.20%	99.80%
TOSCANA	2018	0.34%	99.66%
TOSCANA	2019	0.12%	99.88%
TOSCANA	2020	0.04%	99.96%
TOSCANA	2021	0.65%	99.35%
TOSCANA	2022	0.88%	99.12%

Dato 2022 aggiornato al periodo gen-dic

TOSCANA. FATTORI DELLA CRESCITA - Andamento mensile del costo medio per DDD

(Dati aggiornati al mese di dic-2022)

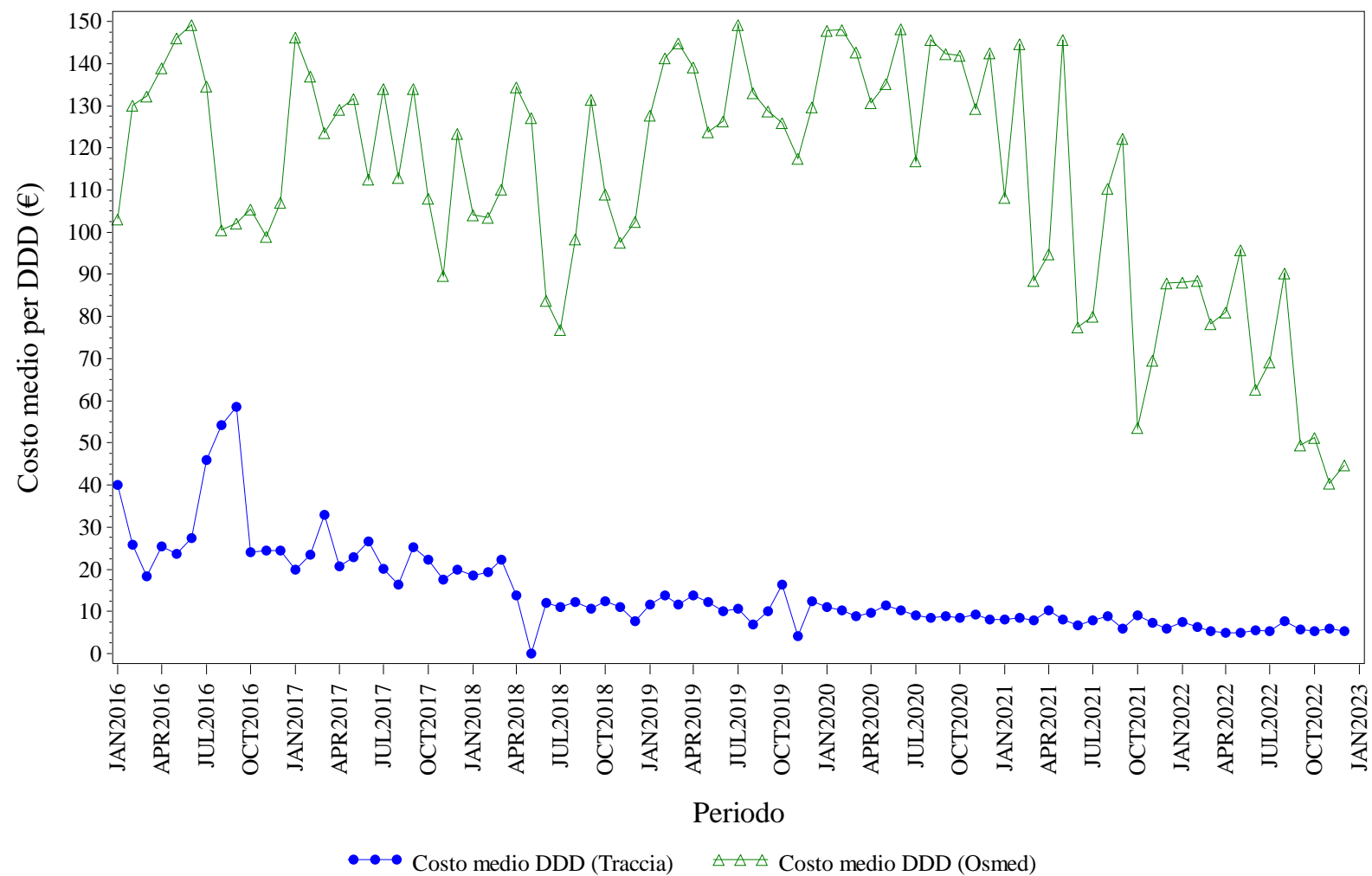

Elaborazione AIFA – Ufficio Monitoraggio della spesa farmaceutica
Dato NSIS/Tracciabilita' e flusso Osmed



FATTORI DELLA CRESCITA - Distribuzione dei consumi (DDD) secondo il canale di erogazione nel periodo 2016-2022

Regione	Anno	% di DDD in convenzionata (osmed)	% di DDD nel canale ospedaliero (tracciabilità)
TOSCANA	2016	0.54%	99.46%
TOSCANA	2017	0.56%	99.44%
TOSCANA	2018	1.21%	98.79%
TOSCANA	2019	0.80%	99.20%
TOSCANA	2020	0.98%	99.02%
TOSCANA	2021	2.23%	97.77%
TOSCANA	2022	1.31%	98.69%

Dato 2022 aggiornato al periodo gen-dic

TOSCANA. FOLLITROPINE - Andamento mensile del costo medio per DDD

(Dati aggiornati al mese di dic-2022)

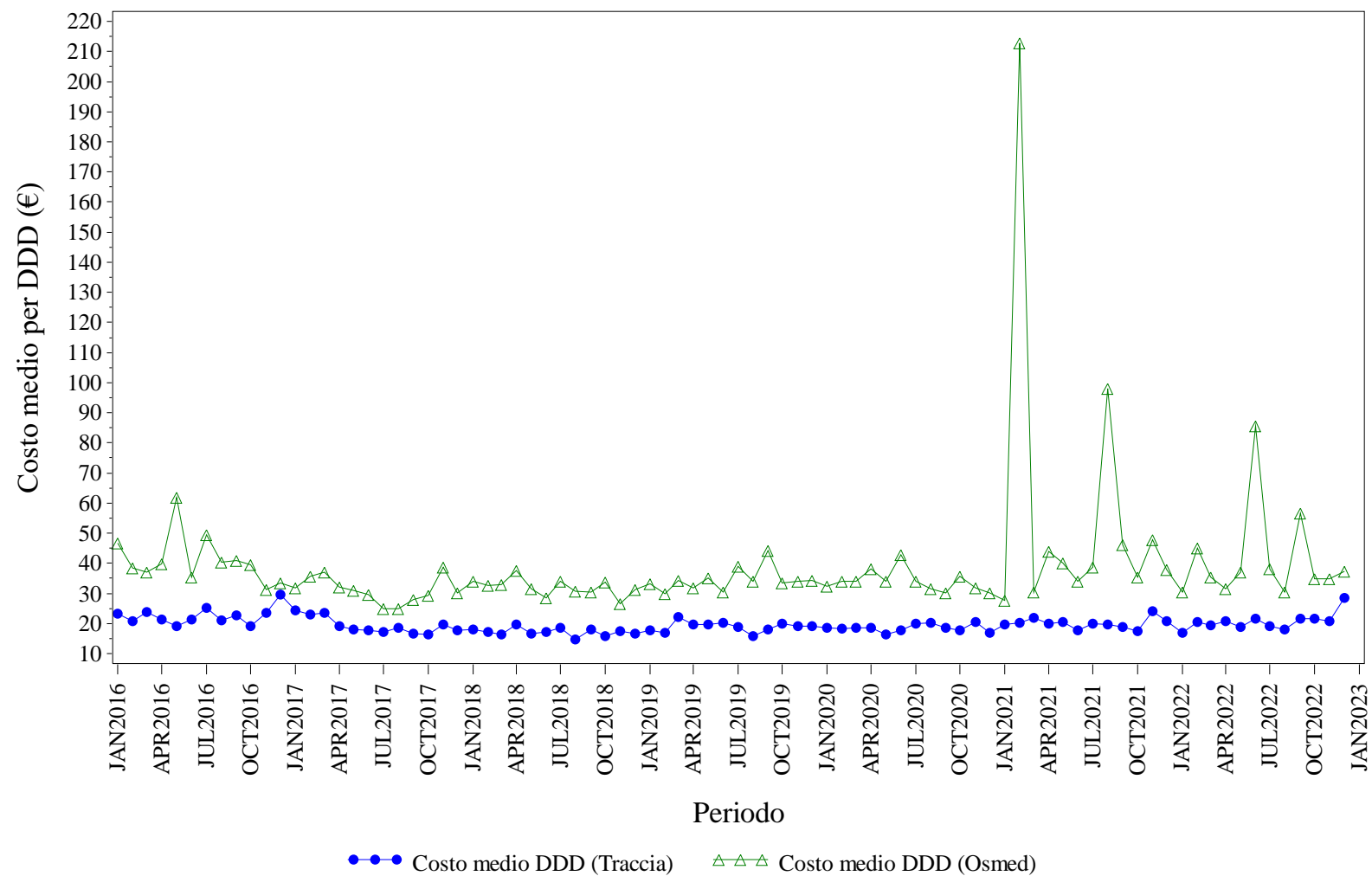

Elaborazione AIFA – Ufficio Monitoraggio della spesa farmaceutica
Dato NSIS/Tracciabilita' e flusso Osmed



FOLLITROPINE - Distribuzione dei consumi (DDD) secondo il canale di erogazione nel periodo 2016-2022

Regione	Anno	% di DDD in convenzionata (osmed)	% di DDD nel canale ospedaliero (tracciabilità)
TOSCANA	2016	1.05%	98.95%
TOSCANA	2017	2.56%	97.44%
TOSCANA	2018	3.62%	96.38%
TOSCANA	2019	2.58%	97.42%
TOSCANA	2020	2.40%	97.60%
TOSCANA	2021	0.99%	99.01%
TOSCANA	2022	1.86%	98.14%

Dato 2022 aggiornato al periodo gen-dic

TOSCANA. INSULINE COMBinate (LONG/INTERMEDIATE CON FAST) - Andamento mensile del costo medio per DDD

(Dati aggiornati al mese di dic-2022)

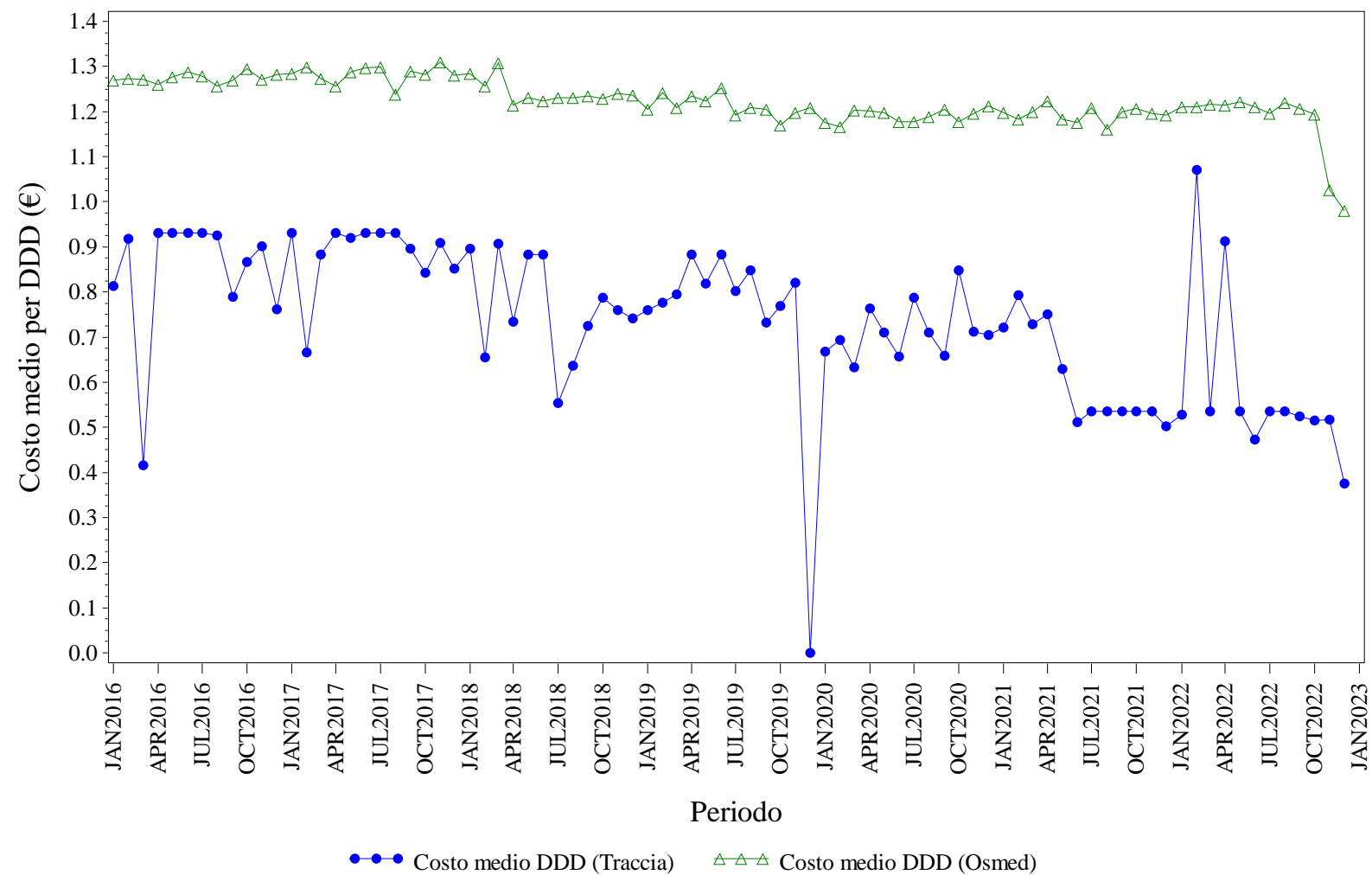

Elaborazione AIFA – Ufficio Monitoraggio della spesa farmaceutica
 Dato NSIS/Tracciabilità e flusso Osmed



INSULINE COMBinate (LONG/INTERMEDIATE CON FAST) - Distribuzione dei consumi (DDD) secondo il canale di erogazione nel periodo 2016-2022

Regione	Anno	% di DDD in convenzionata (osmed)	% di DDD nel canale ospedaliero (tracciabilità)
TOSCANA	2016	93.03%	6.97%
TOSCANA	2017	86.13%	13.87%
TOSCANA	2018	90.13%	9.87%
TOSCANA	2019	92.57%	7.43%
TOSCANA	2020	91.32%	8.68%
TOSCANA	2021	90.15%	9.85%
TOSCANA	2022	93.36%	6.64%

Dato 2022 aggiornato al periodo gen-dic

TOSCANA. INSULINE FAST ACTING - Andamento mensile del costo medio per DDD

(Dati aggiornati al mese di dic-2022)

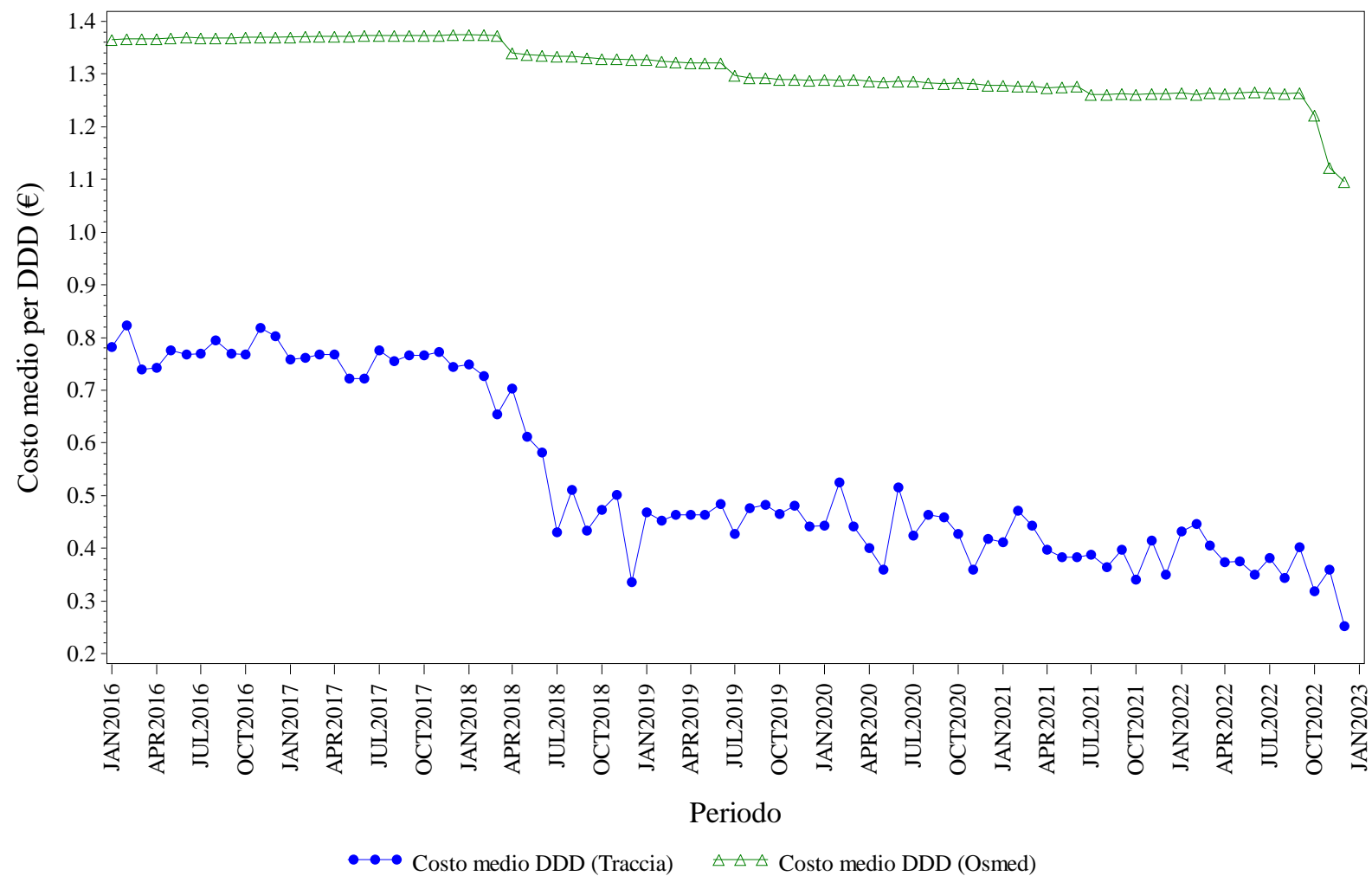

Elaborazione AIFA – Ufficio Monitoraggio della spesa farmaceutica
Dato NSIS/Tracciabilita' e flusso Osmed



INSULINE FAST ACTING - Distribuzione dei consumi (DDD) secondo il canale di erogazione nel periodo 2016-2022

Regione	Anno	% di DDD in convenzionata (osmed)	% di DDD nel canale ospedaliero (tracciabilità)
TOSCANA	2016	87.64%	12.36%
TOSCANA	2017	89.75%	10.25%
TOSCANA	2018	92.07%	7.93%
TOSCANA	2019	92.28%	7.72%
TOSCANA	2020	92.65%	7.35%
TOSCANA	2021	93.04%	6.96%
TOSCANA	2022	92.69%	7.31%

Dato 2022 aggiornato al periodo gen-dic

TOSCANA. INSULINE INTERMEDIATE ACTING - Andamento mensile del costo medio per DDD

(Dati aggiornati al mese di dic-2022)

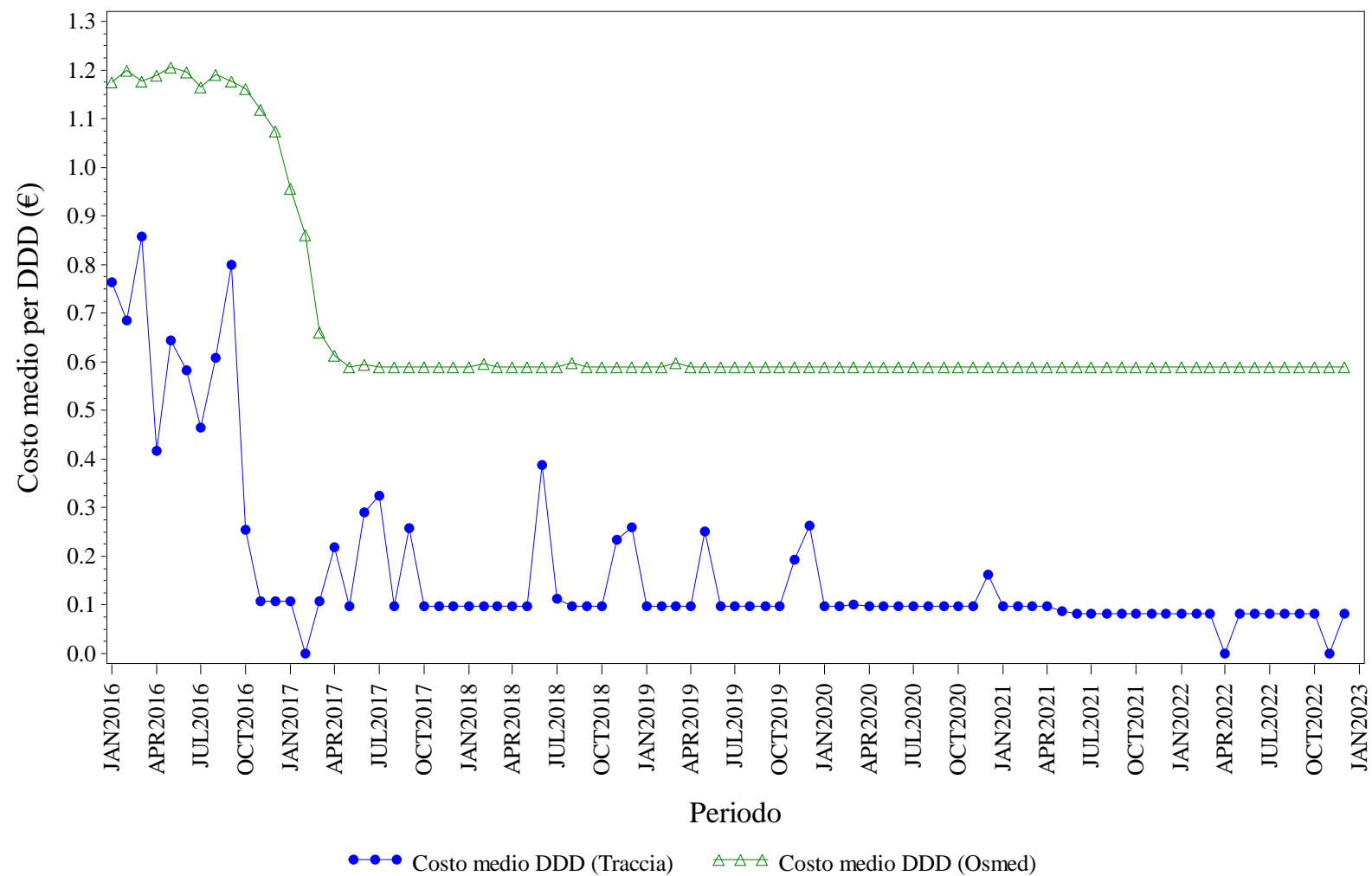

Elaborazione AIFA – Ufficio Monitoraggio della spesa farmaceutica
Dato NSIS/Tracciabilita' e flusso Osmed



INSULINE INTERMEDIATE ACTING - Distribuzione dei consumi (DDD) secondo il canale di erogazione nel periodo 2016-2022

Regione	Anno	% di DDD in convenzionata (osmed)	% di DDD nel canale ospedaliero (tracciabilità)
TOSCANA	2016	91.89%	8.11%
TOSCANA	2017	90.52%	9.48%
TOSCANA	2018	82.04%	17.96%
TOSCANA	2019	82.81%	17.19%
TOSCANA	2020	74.23%	25.77%
TOSCANA	2021	75.10%	24.90%
TOSCANA	2022	75.24%	24.76%

Dato 2022 aggiornato al periodo gen-dic

TOSCANA. INSULINE LONG ACTING - Andamento mensile del costo medio per DDD

(Dati aggiornati al mese di dic-2022)

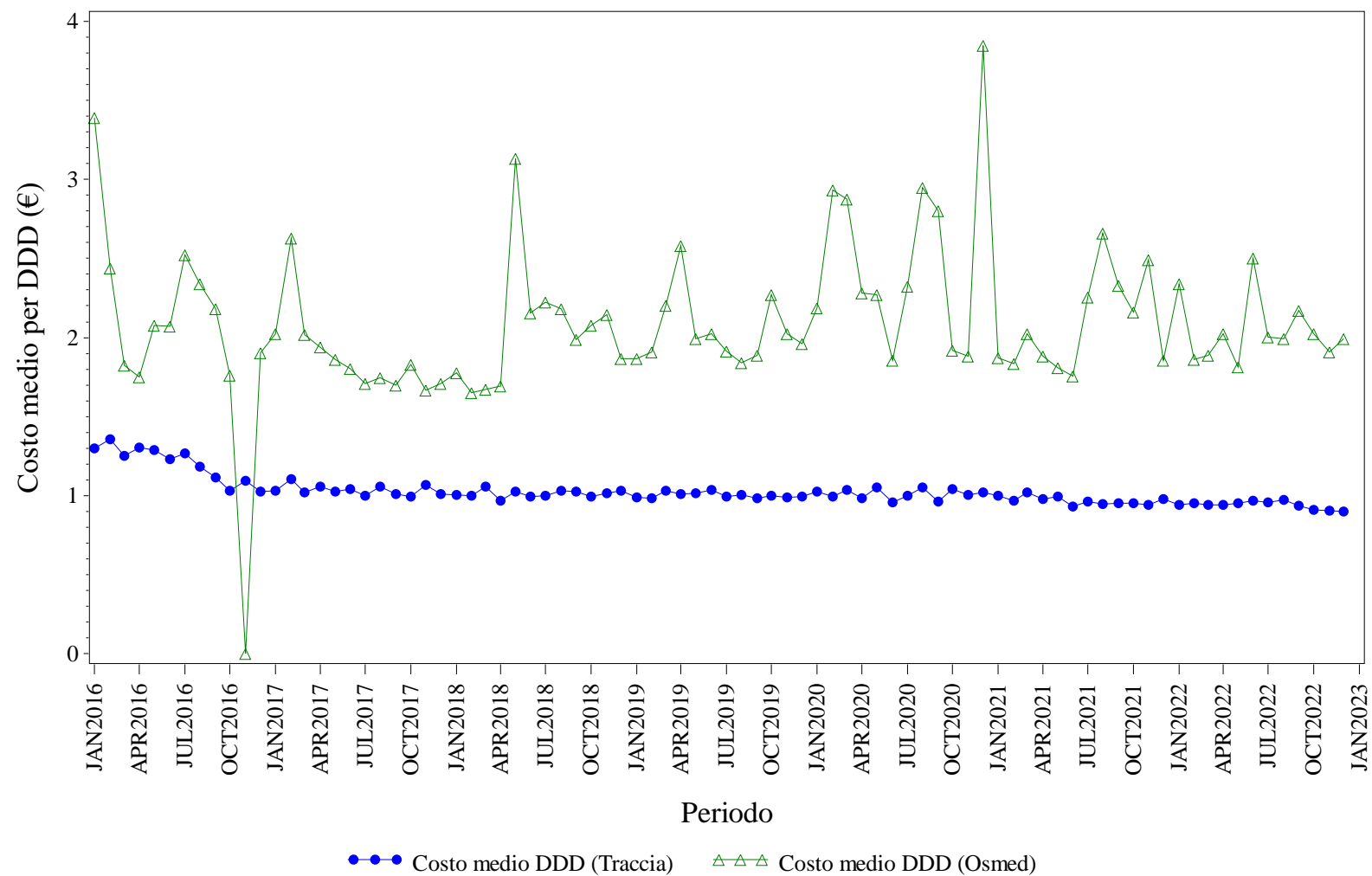

Elaborazione AIFA – Ufficio Monitoraggio della spesa farmaceutica
Dato NSIS/Tracciabilita' e flusso Osmed



INSULINE LONG ACTING - Distribuzione dei consumi (DDD) secondo il canale di erogazione nel periodo 2016-2022

Regione	Anno	% di DDD in convenzionata (osmed)	% di DDD nel canale ospedaliero (tracciabilità)
TOSCANA	2016	0.13%	99.87%
TOSCANA	2017	1.04%	98.96%
TOSCANA	2018	0.37%	99.63%
TOSCANA	2019	0.04%	99.96%
TOSCANA	2020	0.04%	99.96%
TOSCANA	2021	0.03%	99.97%
TOSCANA	2022	0.07%	99.93%

Dato 2022 aggiornato al periodo gen-dic

TOSCANA. RITUXIMAB - Andamento mensile del costo medio per DDD

(Dati aggiornati al mese di dic-2022)

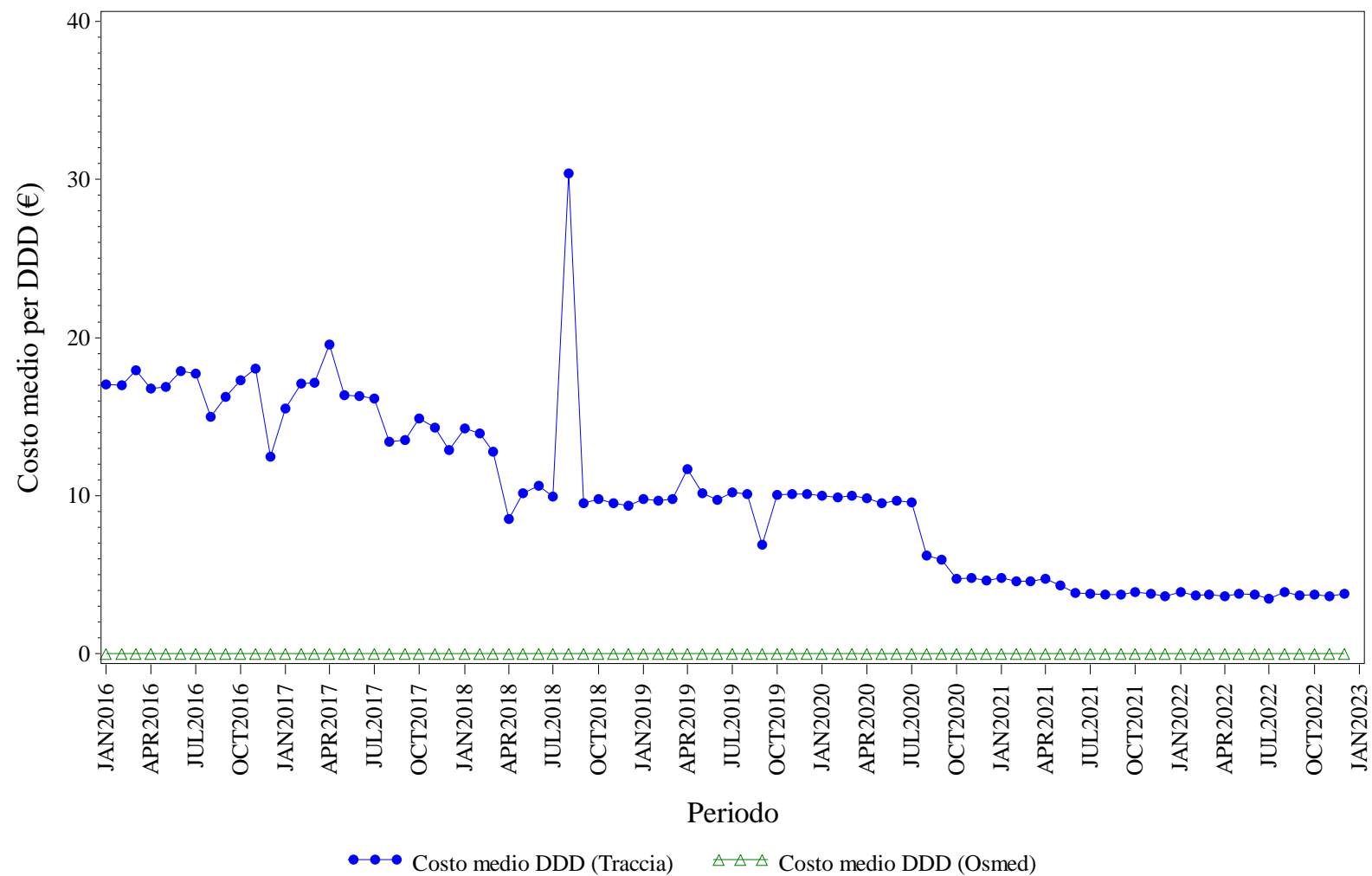

Elaborazione AIFA – Ufficio Monitoraggio della spesa farmaceutica
Dato NSIS/Tracciabilita' e flusso Osmed



RITUXIMAB - Distribuzione dei consumi (DDD) secondo il canale di erogazione nel periodo 2016-2022

Regione	Anno	% di DDD in convenzionata (osmed)	% di DDD nel canale ospedaliero (tracciabilità)
TOSCANA	2016	0.00%	100.0%
TOSCANA	2017	0.00%	100.0%
TOSCANA	2018	0.00%	100.0%
TOSCANA	2019	0.00%	100.0%
TOSCANA	2020	0.00%	100.0%
TOSCANA	2021	0.00%	100.0%
TOSCANA	2022	0.00%	100.0%

Dato 2022 aggiornato al periodo gen-dic

TOSCANA. SOMATROPINE - Andamento mensile del costo medio per DDD

(Dati aggiornati al mese di dic-2022)

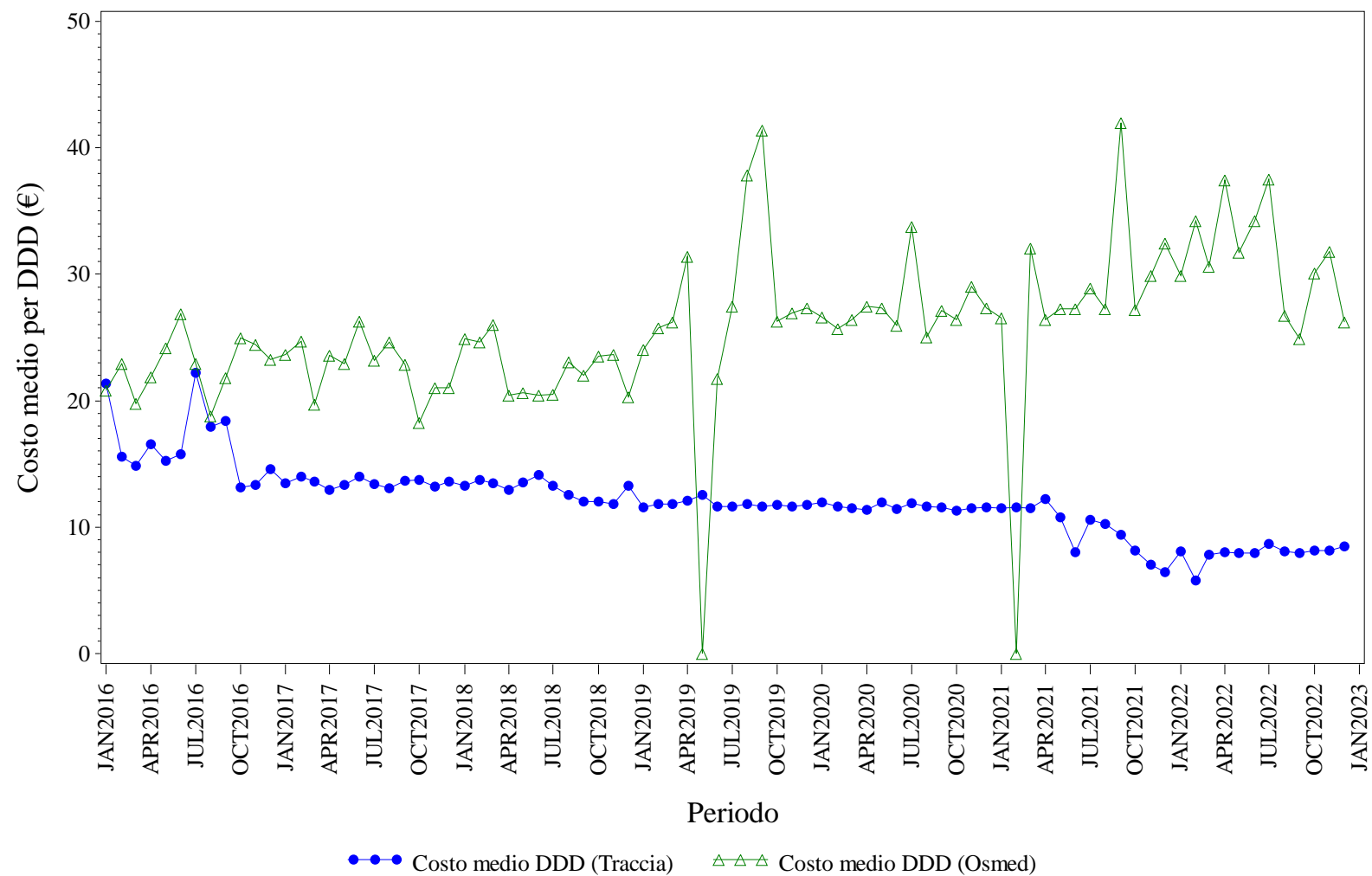

Elaborazione AIFA – Ufficio Monitoraggio della spesa farmaceutica
Dato NSIS/Tracciabilita' e flusso Osmed



SOMATROPINE - Distribuzione dei consumi (DDD) secondo il canale di erogazione nel periodo 2016-2022

Regione	Anno	% di DDD in convenzionata (osmed)	% di DDD nel canale ospedaliero (tracciabilità)
TOSCANA	2016	1.03%	98.97%
TOSCANA	2017	0.46%	99.54%
TOSCANA	2018	1.07%	98.93%
TOSCANA	2019	0.31%	99.69%
TOSCANA	2020	0.16%	99.84%
TOSCANA	2021	1.31%	98.69%
TOSCANA	2022	4.06%	95.94%

Dato 2022 aggiornato al periodo gen-dic

TOSCANA. TERIPARATIDE - Andamento mensile del costo medio per DDD

(Dati aggiornati al mese di dic-2022)

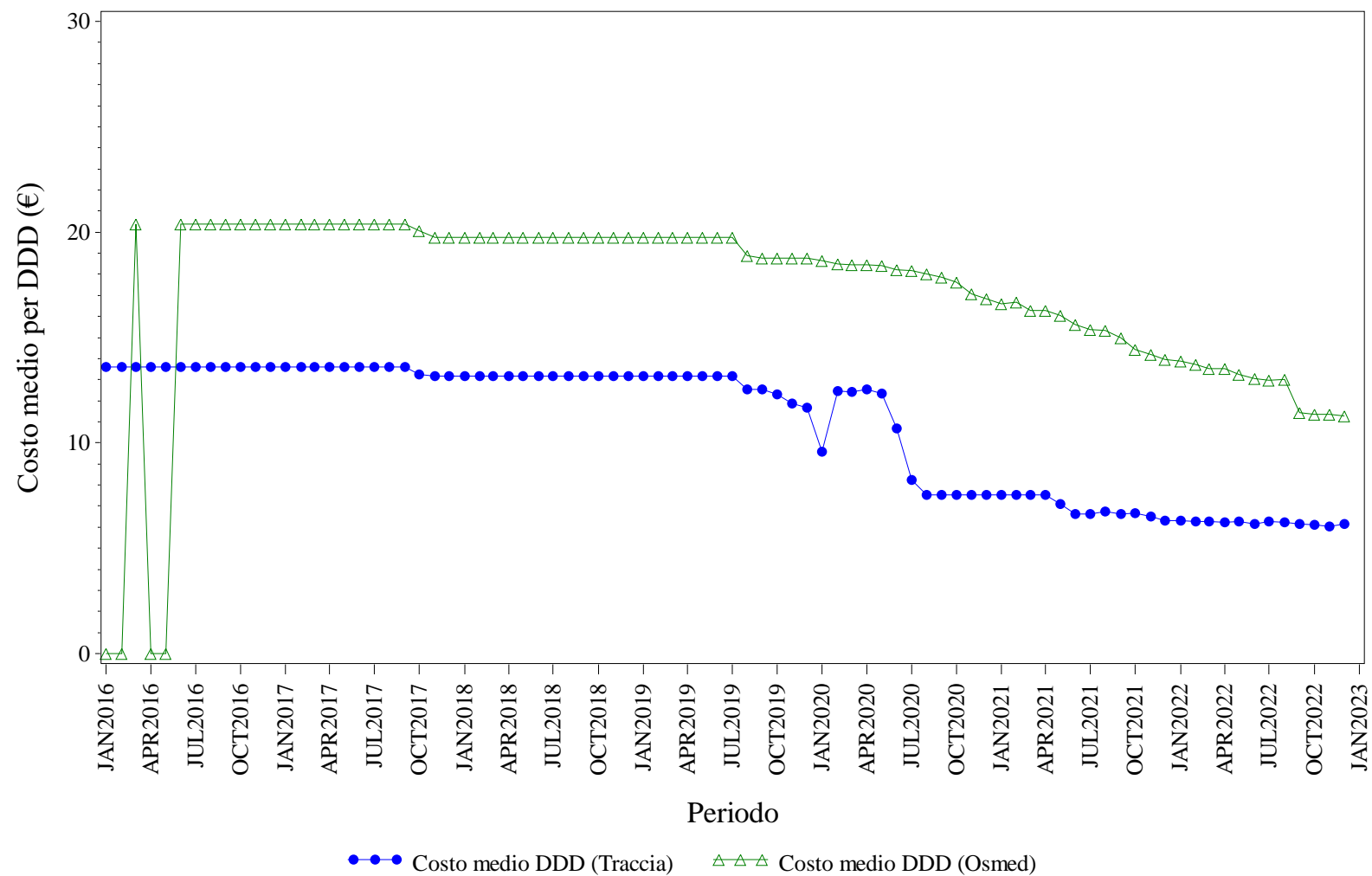

Elaborazione AIFA – Ufficio Monitoraggio della spesa farmaceutica
Dato NSIS/Tracciabilità e flusso Osmed



TERIPARATIDE - Distribuzione dei consumi (DDD) secondo il canale di erogazione nel periodo 2016-2022

Regione	Anno	% di DDD in convenzionata (osmed)	% di DDD nel canale ospedaliero (tracciabilità)
TOSCANA	2016	27.23%	72.77%
TOSCANA	2017	46.31%	53.69%
TOSCANA	2018	57.20%	42.80%
TOSCANA	2019	68.70%	31.30%
TOSCANA	2020	82.63%	17.37%
TOSCANA	2021	82.41%	17.59%
TOSCANA	2022	71.28%	28.72%

Dato 2022 aggiornato al periodo gen-dic

TOSCANA. TRASTUZUMAB - Andamento mensile del costo medio per DDD

(Dati aggiornati al mese di dic-2022)

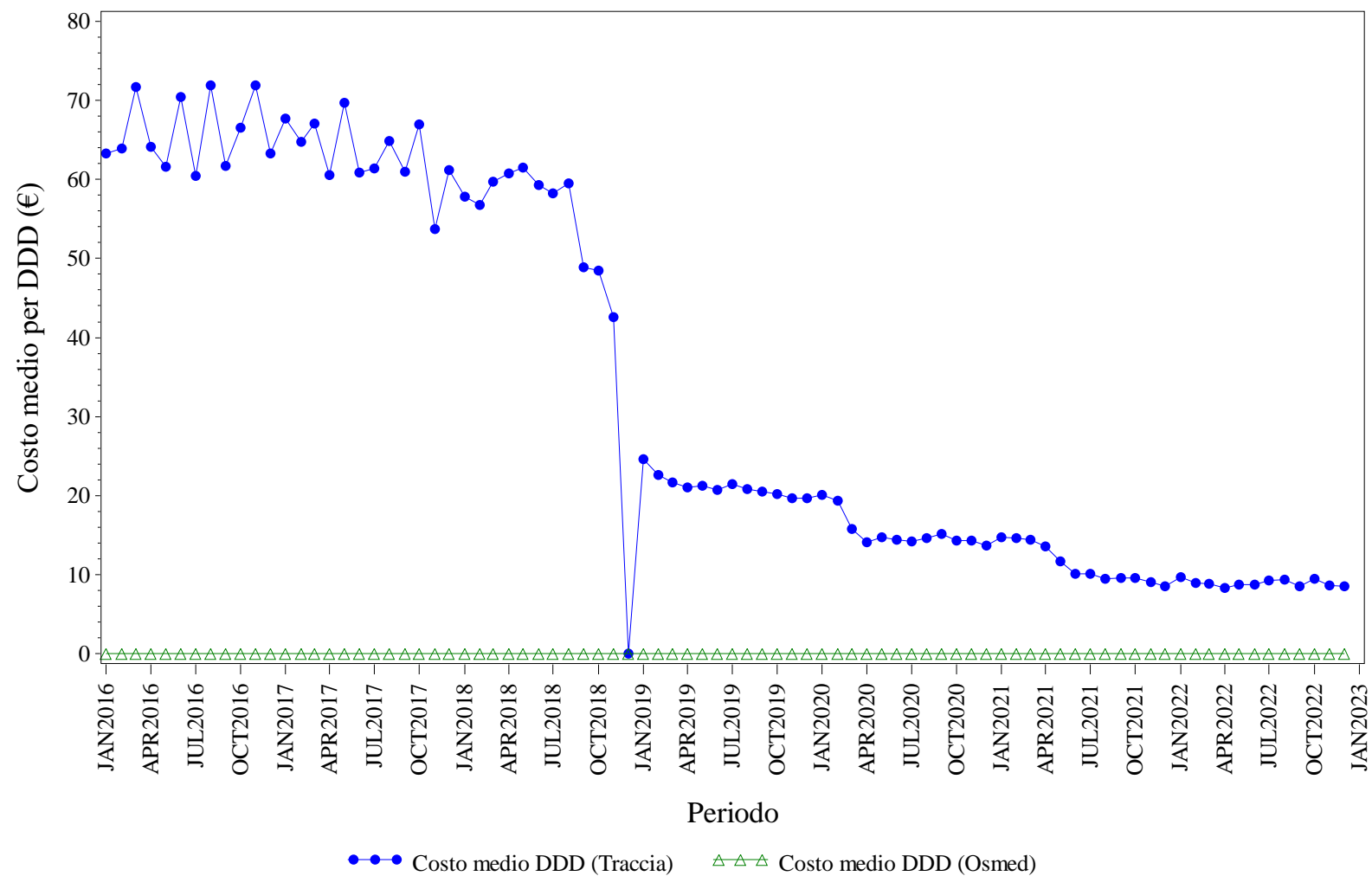

Elaborazione AIFA – Ufficio Monitoraggio della spesa farmaceutica
Dato NSIS/Tracciabilita' e flusso Osmed



TRASTUZUMAB - Distribuzione dei consumi (DDD) secondo il canale di erogazione nel periodo 2016-2022

Regione	Anno	% di DDD in convenzionata (osmed)	% di DDD nel canale ospedaliero (tracciabilità)
TOSCANA	2016	0.00%	100.0%
TOSCANA	2017	0.00%	100.0%
TOSCANA	2018	0.00%	100.0%
TOSCANA	2019	0.00%	100.0%
TOSCANA	2020	0.00%	100.0%
TOSCANA	2021	0.00%	100.0%
TOSCANA	2022	0.00%	100.0%

Dato 2022 aggiornato al periodo gen-dic



UMBRIA. Trend mensile costo medio per DDD

UMBRIA. ANTI TNF-ALFA - Andamento mensile del costo medio per DDD

(Dati aggiornati al mese di dic-2022)

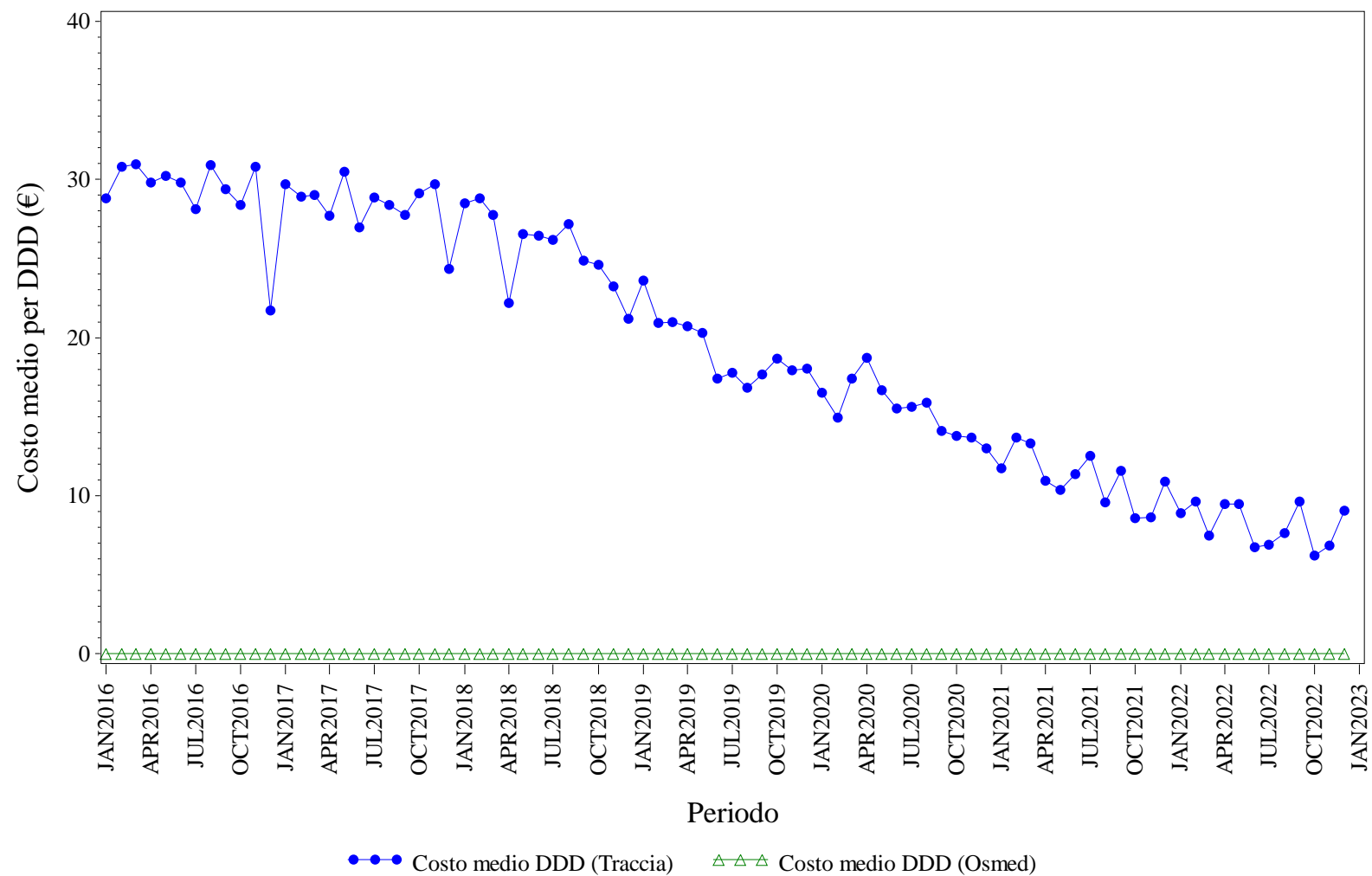

Elaborazione AIFA – Ufficio Monitoraggio della spesa farmaceutica
Dato NSIS/Tracciabilita' e flusso Osmed



ANTI TNF-ALFA - Distribuzione dei consumi (DDD) secondo il canale di erogazione nel periodo 2016-2022

Regione	Anno	% di DDD in convenzionata (osmed)	% di DDD nel canale ospedaliero (tracciabilità)
UMBRIA	2016	0.00%	100.0%
UMBRIA	2017	0.00%	100.0%
UMBRIA	2018	0.00%	100.0%
UMBRIA	2019	0.00%	100.0%
UMBRIA	2020	0.00%	100.0%
UMBRIA	2021	0.00%	100.0%
UMBRIA	2022	0.00%	100.0%

Dato 2022 aggiornato al periodo gen-dic

UMBRIA. BEVACIZUMAB - Andamento mensile del costo medio per DDD

(Dati aggiornati al mese di dic-2022)

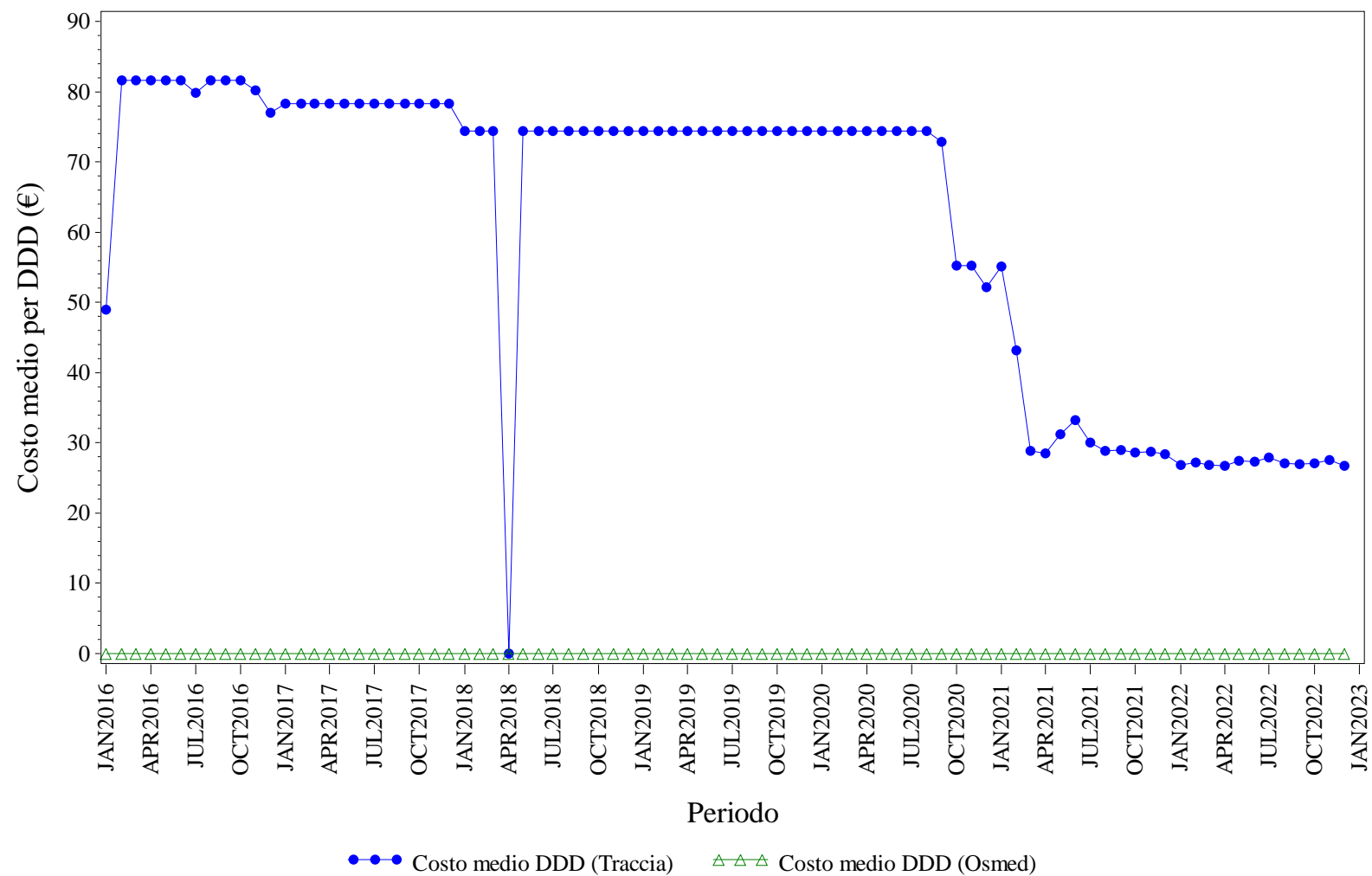

Elaborazione AIFA – Ufficio Monitoraggio della spesa farmaceutica
Dato NSIS/Tracciabilita' e flusso Osmed



BEVACIZUMAB - Distribuzione dei consumi (DDD) secondo il canale di erogazione nel periodo 2016-2022

Regione	Anno	% di DDD in convenzionata (osmed)	% di DDD nel canale ospedaliero (tracciabilità)
UMBRIA	2016	0.00%	100.0%
UMBRIA	2017	0.00%	100.0%
UMBRIA	2018	0.00%	100.0%
UMBRIA	2019	0.00%	100.0%
UMBRIA	2020	0.00%	100.0%
UMBRIA	2021	0.00%	100.0%
UMBRIA	2022	0.00%	100.0%

Dato 2022 aggiornato al periodo gen-dic

UMBRIA. EPARINE A BASSO PESO MOLECOLARE - Andamento mensile del costo medio per DDD

(Dati aggiornati al mese di dic-2022)

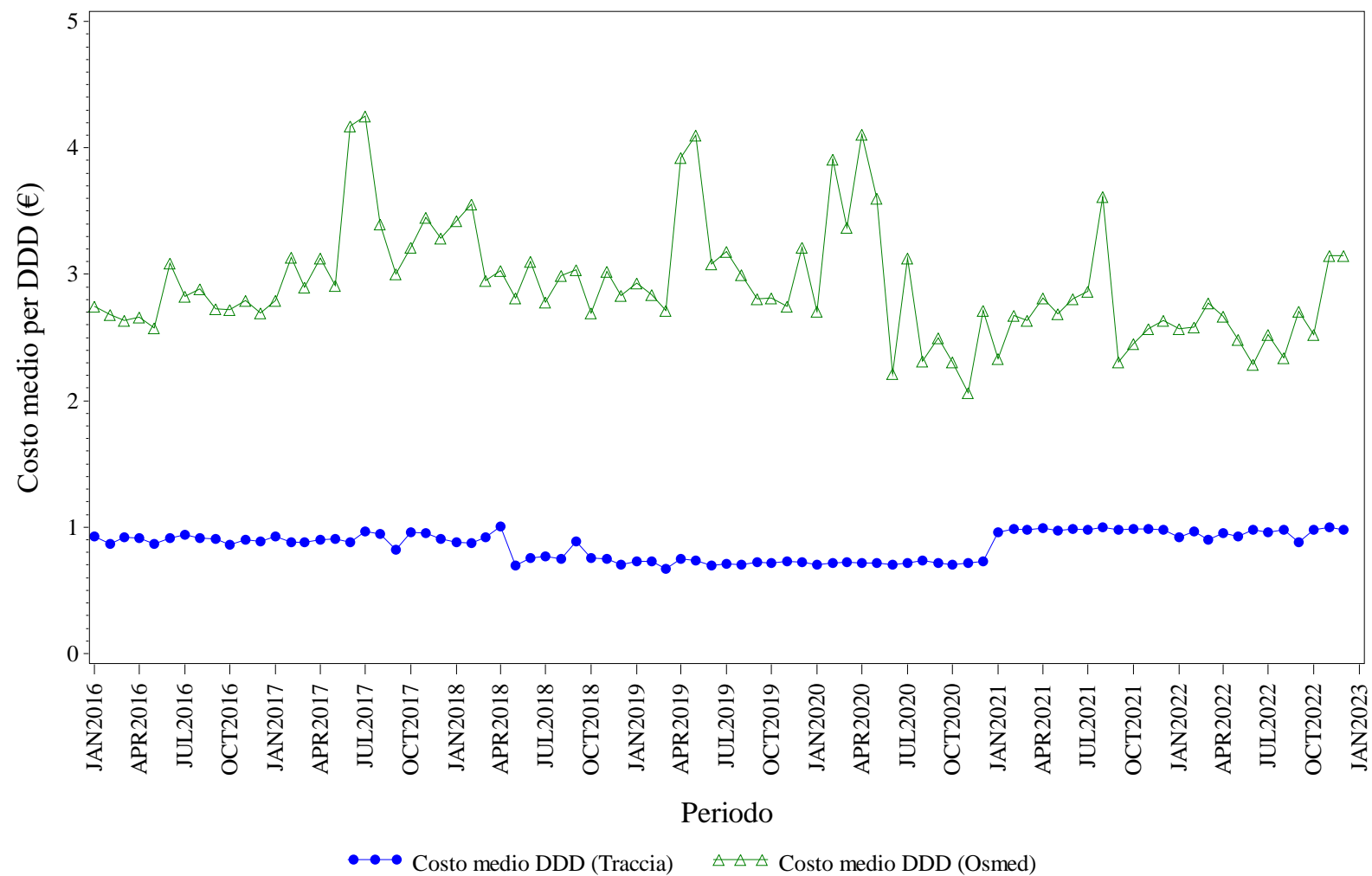

Elaborazione AIFA – Ufficio Monitoraggio della spesa farmaceutica
Dato NSIS/Tracciabilità e flusso Osmed



EPARINE A BASSO PESO MOLECOLARE - Distribuzione dei consumi (DDD) secondo il canale di erogazione nel periodo 2016-2022

Regione	Anno	% di DDD in convenzionata (osmed)	% di DDD nel canale ospedaliero (tracciabilità)
UMBRIA	2016	0.95%	99.05%
UMBRIA	2017	0.52%	99.48%
UMBRIA	2018	1.03%	98.97%
UMBRIA	2019	0.92%	99.08%
UMBRIA	2020	0.56%	99.44%
UMBRIA	2021	1.41%	98.59%
UMBRIA	2022	0.55%	99.45%

Dato 2022 aggiornato al periodo gen-dic

UMBRIA. EPOETINE - Andamento mensile del costo medio per DDD

(Dati aggiornati al mese di dic-2022)

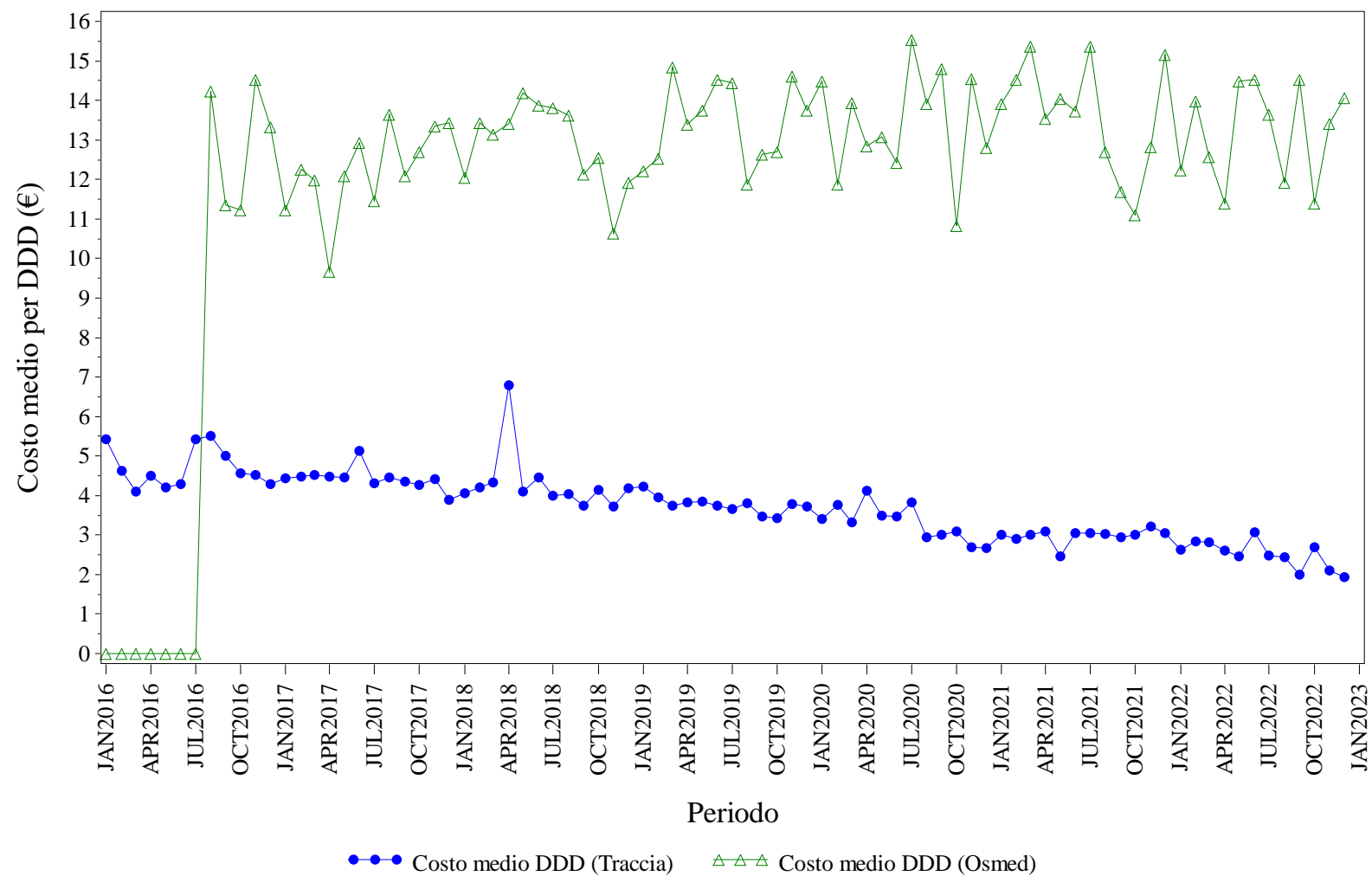

Elaborazione AIFA – Ufficio Monitoraggio della spesa farmaceutica
Dato NSIS/Tracciabilita' e flusso Osmed



EPOETINE - Distribuzione dei consumi (DDD) secondo il canale di erogazione nel periodo 2016-2022

Regione	Anno	% di DDD in convenzionata (osmed)	% di DDD nel canale ospedaliero (tracciabilità)
UMBRIA	2016	0.20%	99.80%
UMBRIA	2017	0.38%	99.62%
UMBRIA	2018	0.84%	99.16%
UMBRIA	2019	0.66%	99.34%
UMBRIA	2020	0.23%	99.77%
UMBRIA	2021	0.32%	99.68%
UMBRIA	2022	0.15%	99.85%

Dato 2022 aggiornato al periodo gen-dic

UMBRIA. FATTORI DELLA CRESCITA - Andamento mensile del costo medio per DDD

(Dati aggiornati al mese di dic-2022)

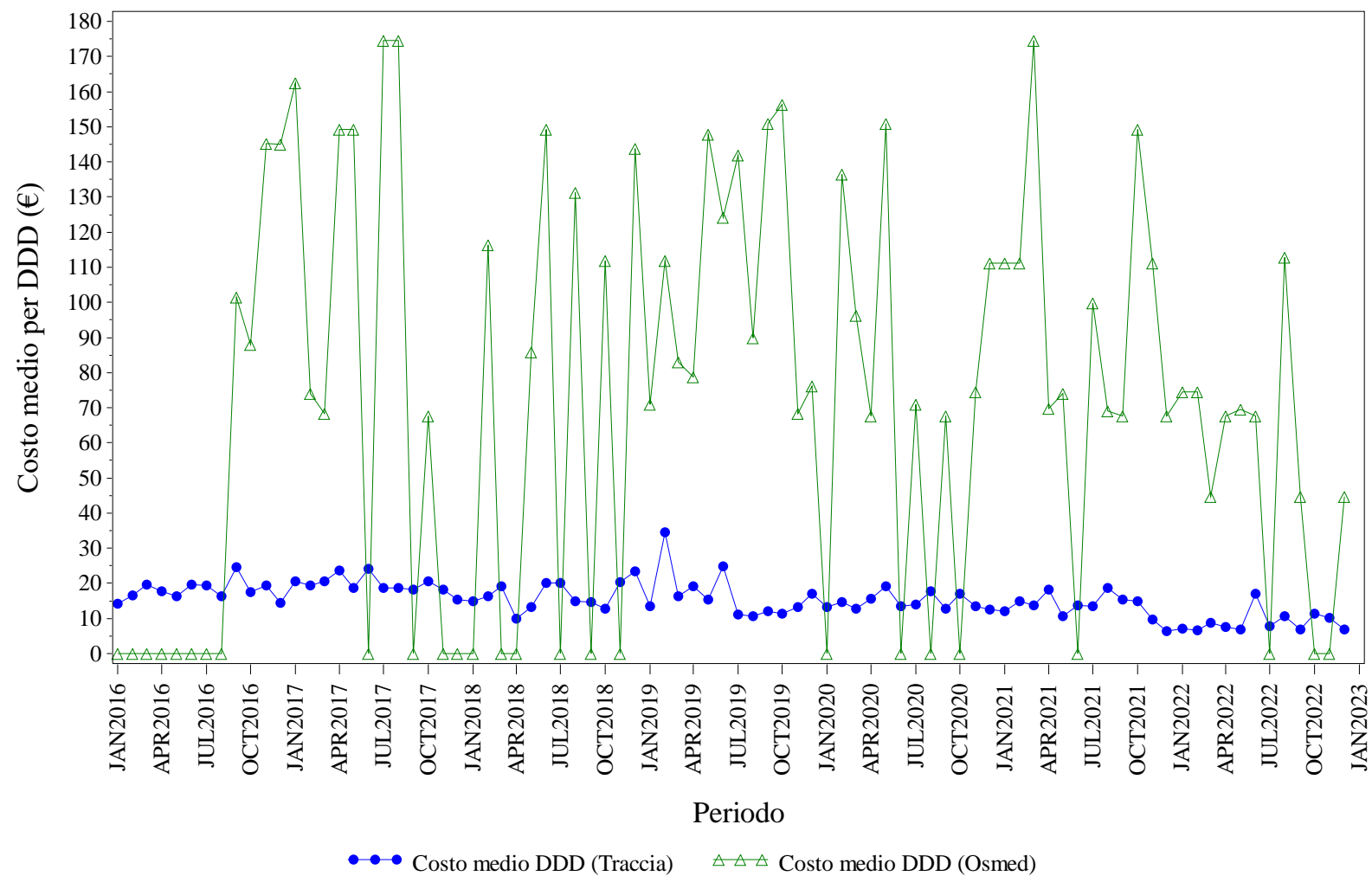

Elaborazione AIFA – Ufficio Monitoraggio della spesa farmaceutica
Dato NSIS/Tracciabilità e flusso Osmed



FATTORI DELLA CRESCITA - Distribuzione dei consumi (DDD) secondo il canale di erogazione nel periodo 2016-2022

Regione	Anno	% di DDD in convenzionata (osmed)	% di DDD nel canale ospedaliero (tracciabilità)
UMBRIA	2016	0.60%	99.40%
UMBRIA	2017	2.40%	97.60%
UMBRIA	2018	0.25%	99.75%
UMBRIA	2019	2.85%	97.15%
UMBRIA	2020	0.60%	99.40%
UMBRIA	2021	2.09%	97.91%
UMBRIA	2022	1.64%	98.36%

Dato 2022 aggiornato al periodo gen-dic

UMBRIA. FOLLITROPINE - Andamento mensile del costo medio per DDD

(Dati aggiornati al mese di dic-2022)

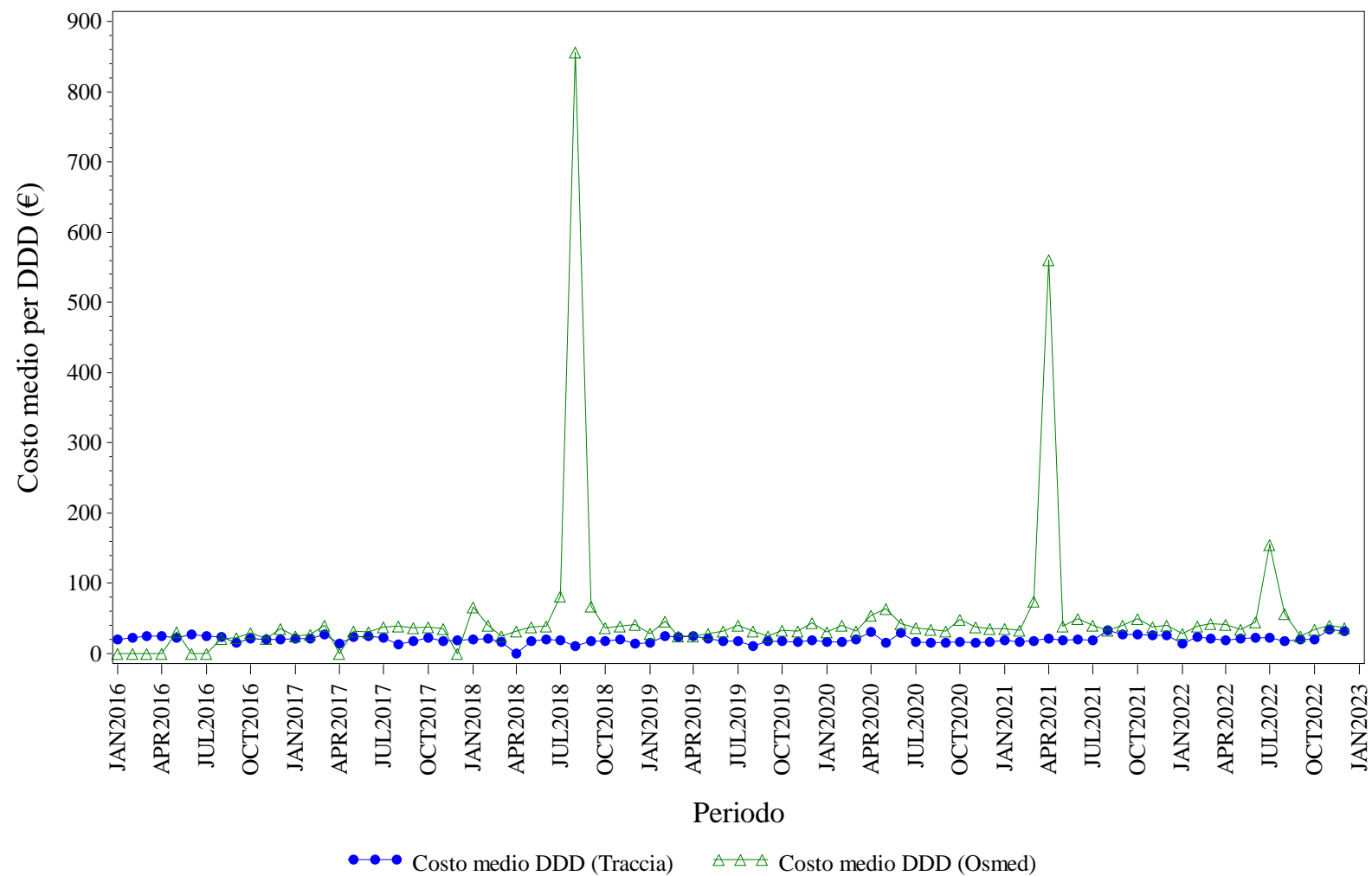

Elaborazione AIFA – Ufficio Monitoraggio della spesa farmaceutica
Dato NSIS/Tracciabilità e flusso Osmed



FOLLITROPINE - Distribuzione dei consumi (DDD) secondo il canale di erogazione nel periodo 2016-2022

Regione	Anno	% di DDD in convenzionata (osmed)	% di DDD nel canale ospedaliero (tracciabilità)
UMBRIA	2016	2.19%	97.81%
UMBRIA	2017	4.43%	95.57%
UMBRIA	2018	4.45%	95.55%
UMBRIA	2019	15.39%	84.61%
UMBRIA	2020	6.50%	93.50%
UMBRIA	2021	4.31%	95.69%
UMBRIA	2022	4.45%	95.55%

Dato 2022 aggiornato al periodo gen-dic

UMBRIA. INSULINE COMBinate (LONG/INTERMEDIATE CON FAST) - Andamento mensile del costo medio per DDD

(Dati aggiornati al mese di dic-2022)

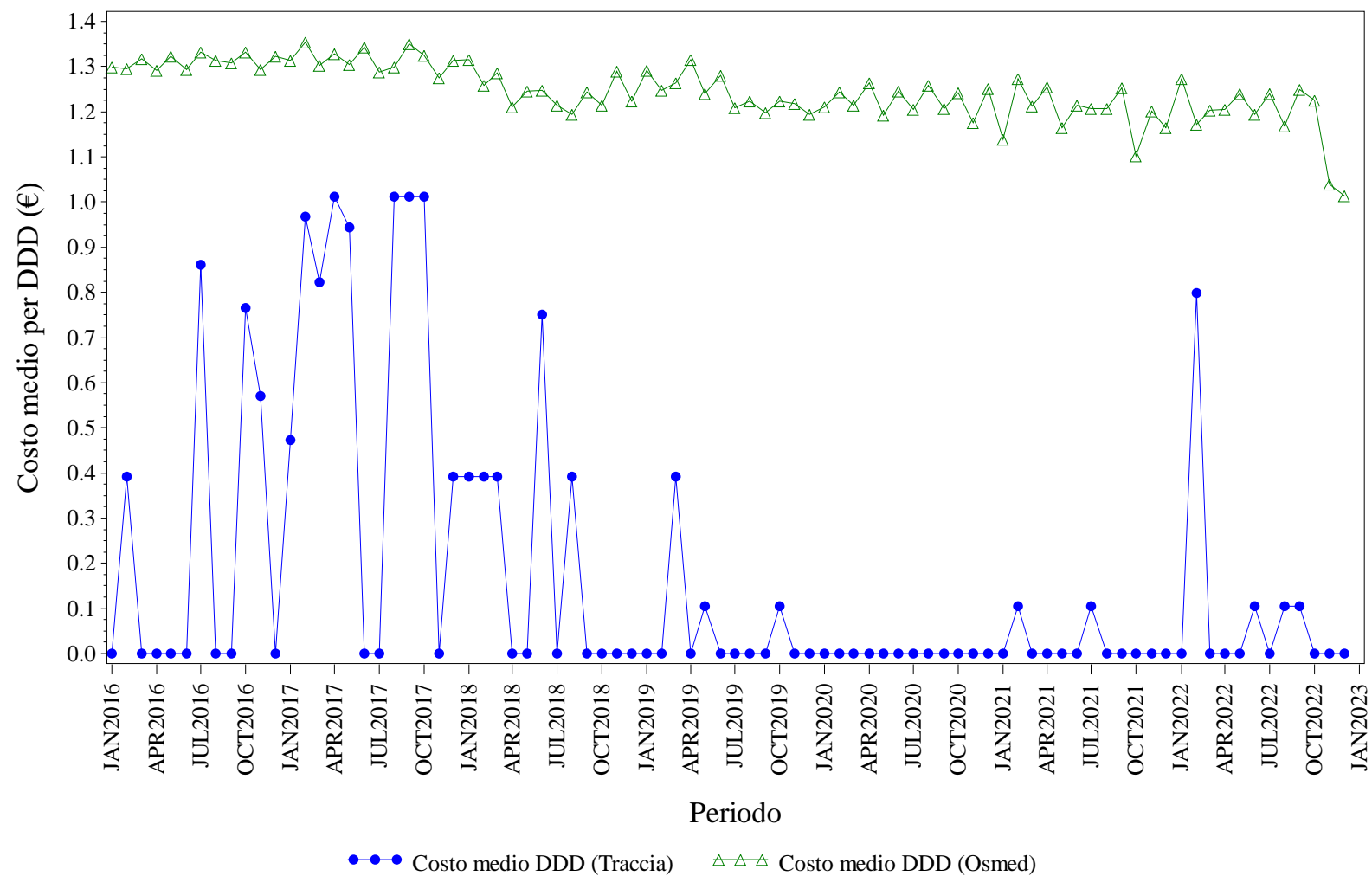

Elaborazione AIFA – Ufficio Monitoraggio della spesa farmaceutica
Dato NSIS/Tracciabilita' e flusso Osmed



INSULINE COMBINATE (LONG/INTERMEDIATE CON FAST) - Distribuzione dei consumi (DDD) secondo il canale di erogazione nel periodo 2016-2022

Regione	Anno	% di DDD in convenzionata (osmed)	% di DDD nel canale ospedaliero (tracciabilità)
UMBRIA	2016	99.30%	0.70%
UMBRIA	2017	97.72%	2.28%
UMBRIA	2018	96.40%	3.60%
UMBRIA	2019	98.41%	1.59%
UMBRIA	2020	100.0%	0.00%
UMBRIA	2021	98.04%	1.96%
UMBRIA	2022	97.56%	2.44%

Dato 2022 aggiornato al periodo gen-dic

UMBRIA. INSULINE FAST ACTING - Andamento mensile del costo medio per DDD

(Dati aggiornati al mese di dic-2022)

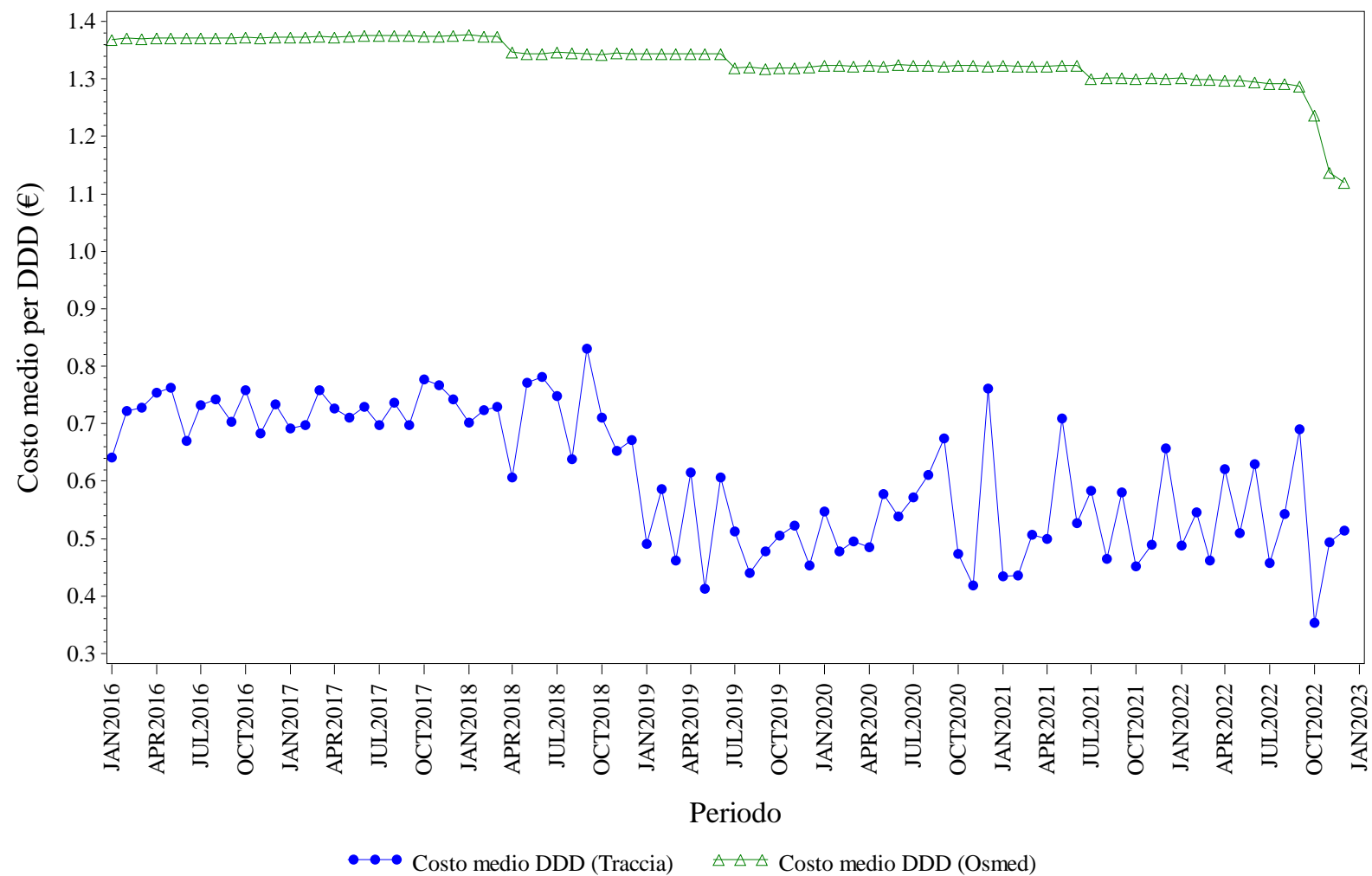

Elaborazione AIFA – Ufficio Monitoraggio della spesa farmaceutica
Dato NSIS/Tracciabilita' e flusso Osmed



INSULINE FAST ACTING - Distribuzione dei consumi (DDD) secondo il canale di erogazione nel periodo 2016-2022

Regione	Anno	% di DDD in convenzionata (osmed)	% di DDD nel canale ospedaliero (tracciabilità)
UMBRIA	2016	93.76%	6.24%
UMBRIA	2017	94.16%	5.84%
UMBRIA	2018	93.40%	6.60%
UMBRIA	2019	93.71%	6.29%
UMBRIA	2020	93.86%	6.14%
UMBRIA	2021	94.84%	5.16%
UMBRIA	2022	93.54%	6.46%

Dato 2022 aggiornato al periodo gen-dic

UMBRIA. INSULINE INTERMEDIATE ACTING - Andamento mensile del costo medio per DDD

(Dati aggiornati al mese di dic-2022)

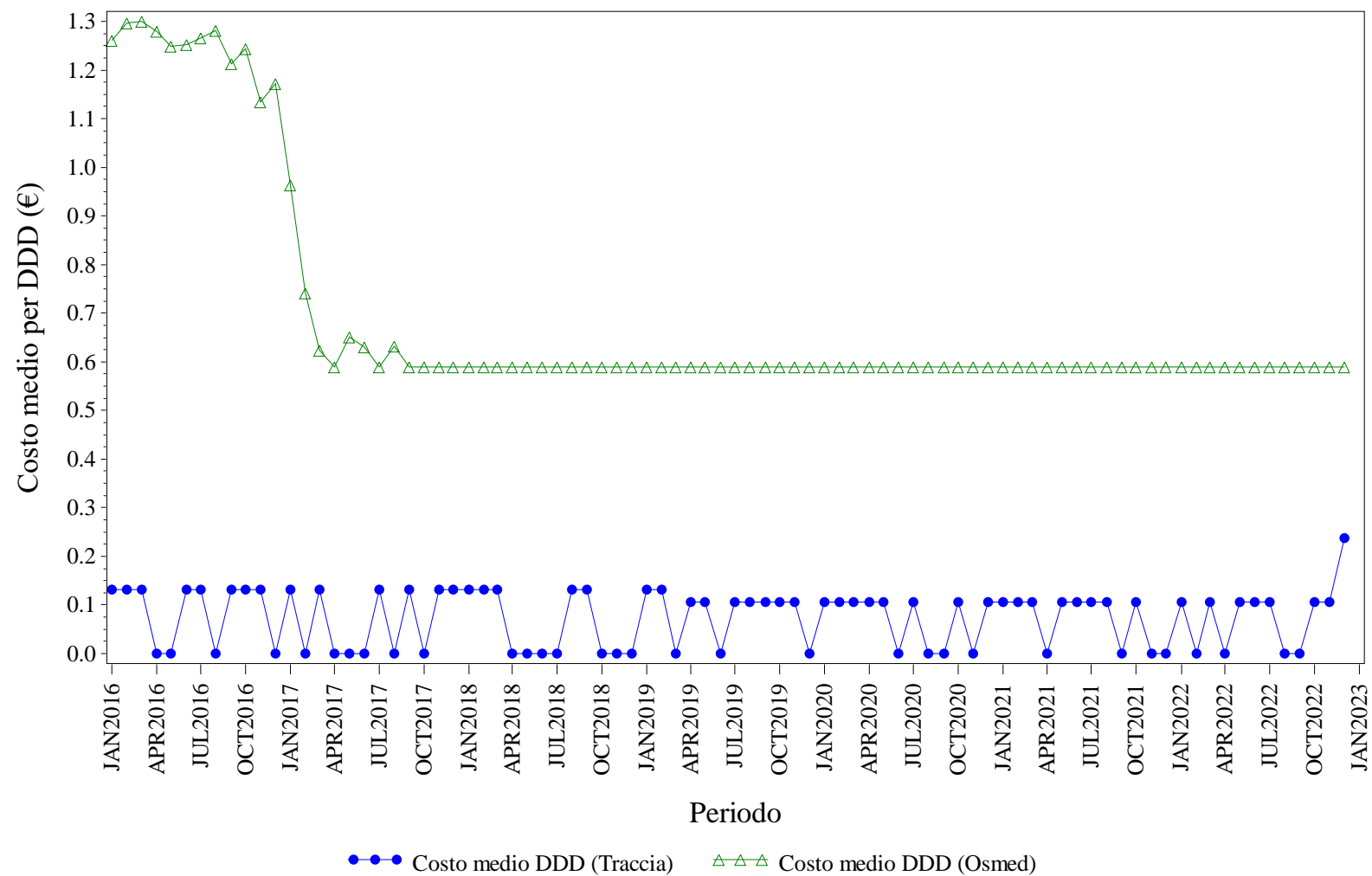

Elaborazione AIFA – Ufficio Monitoraggio della spesa farmaceutica
Dato NSIS/Tracciabilita' e flusso Osmed



INSULINE INTERMEDIATE ACTING - Distribuzione dei consumi (DDD) secondo il canale di erogazione nel periodo 2016-2022

Regione	Anno	% di DDD in convenzionata (osmed)	% di DDD nel canale ospedaliero (tracciabilità)
UMBRIA	2016	96.02%	3.98%
UMBRIA	2017	83.42%	16.58%
UMBRIA	2018	78.31%	21.69%
UMBRIA	2019	76.46%	23.54%
UMBRIA	2020	72.73%	27.27%
UMBRIA	2021	74.31%	25.69%
UMBRIA	2022	73.68%	26.32%

Dato 2022 aggiornato al periodo gen-dic

UMBRIA. INSULINE LONG ACTING - Andamento mensile del costo medio per DDD

(Dati aggiornati al mese di dic-2022)

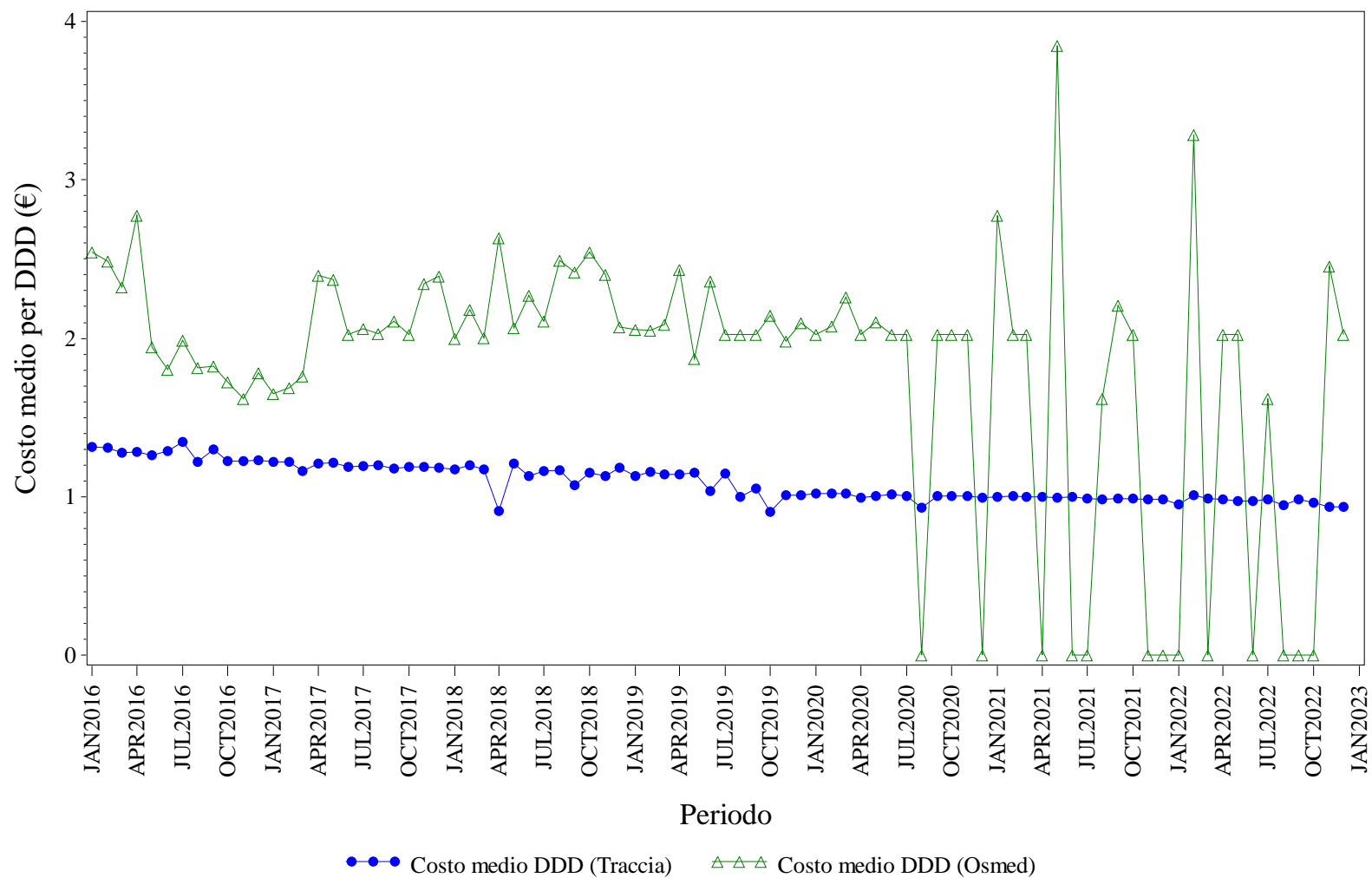

Elaborazione AIFA – Ufficio Monitoraggio della spesa farmaceutica
Dato NSIS/Tracciabilita' e flusso Osmed



INSULINE LONG ACTING - Distribuzione dei consumi (DDD) secondo il canale di erogazione nel periodo 2016-2022

Regione	Anno	% di DDD in convenzionata (osmed)	% di DDD nel canale ospedaliero (tracciabilità)
UMBRIA	2016	1.24%	98.76%
UMBRIA	2017	0.63%	99.37%
UMBRIA	2018	0.47%	99.53%
UMBRIA	2019	4.86%	95.14%
UMBRIA	2020	0.92%	99.08%
UMBRIA	2021	0.30%	99.70%
UMBRIA	2022	0.25%	99.75%

Dato 2022 aggiornato al periodo gen-dic

UMBRIA. RITUXIMAB - Andamento mensile del costo medio per DDD

(Dati aggiornati al mese di dic-2022)

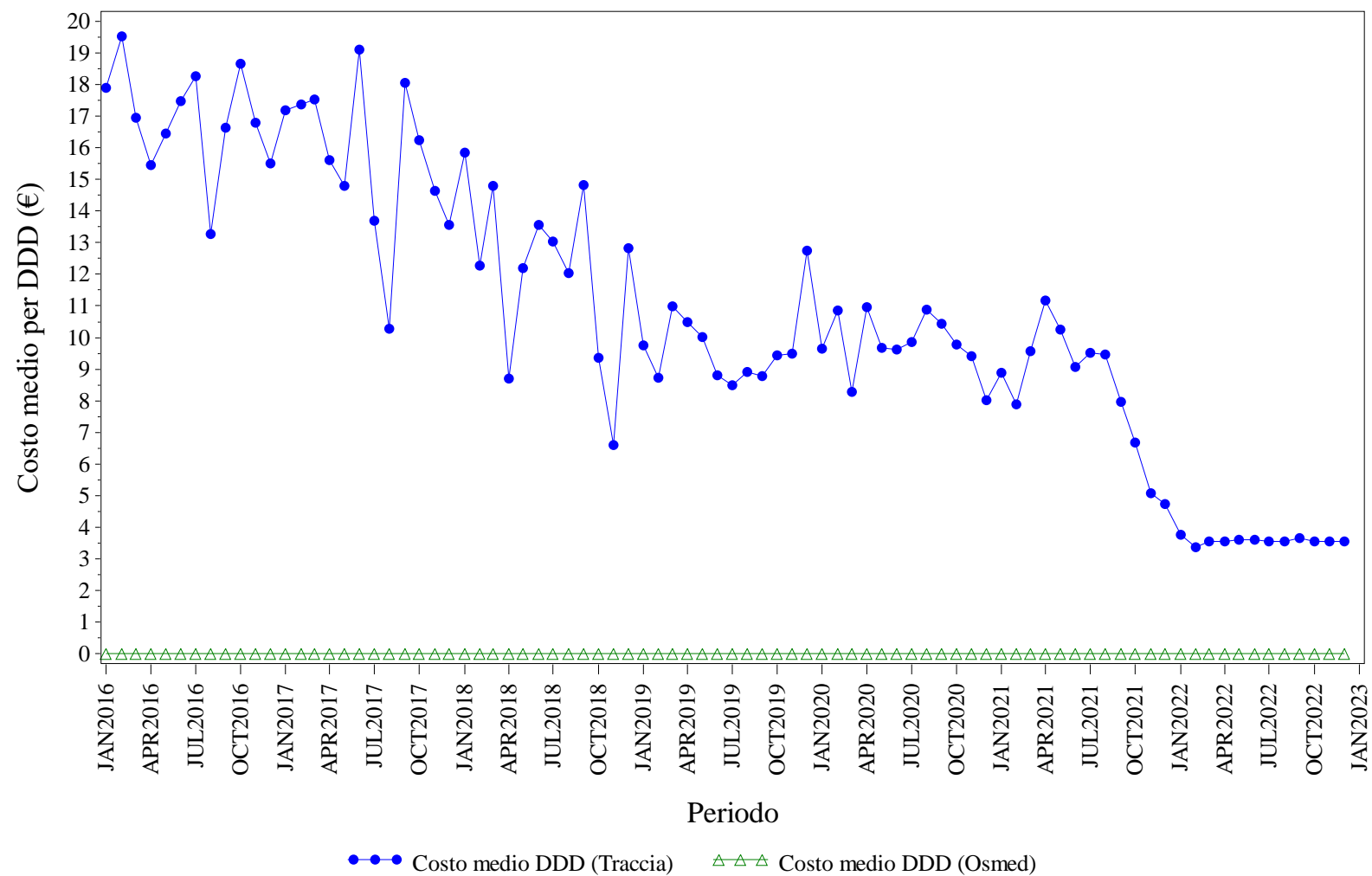

Elaborazione AIFA – Ufficio Monitoraggio della spesa farmaceutica
Dato NSIS/Tracciabilita' e flusso Osmed



RITUXIMAB - Distribuzione dei consumi (DDD) secondo il canale di erogazione nel periodo 2016-2022

Regione	Anno	% di DDD in convenzionata (osmed)	% di DDD nel canale ospedaliero (tracciabilità)
UMBRIA	2016	0.00%	100.0%
UMBRIA	2017	0.00%	100.0%
UMBRIA	2018	0.00%	100.0%
UMBRIA	2019	0.00%	100.0%
UMBRIA	2020	0.00%	100.0%
UMBRIA	2021	0.00%	100.0%
UMBRIA	2022	0.00%	100.0%

Dato 2022 aggiornato al periodo gen-dic

UMBRIA. SOMATROPINE - Andamento mensile del costo medio per DDD

(Dati aggiornati al mese di dic-2022)

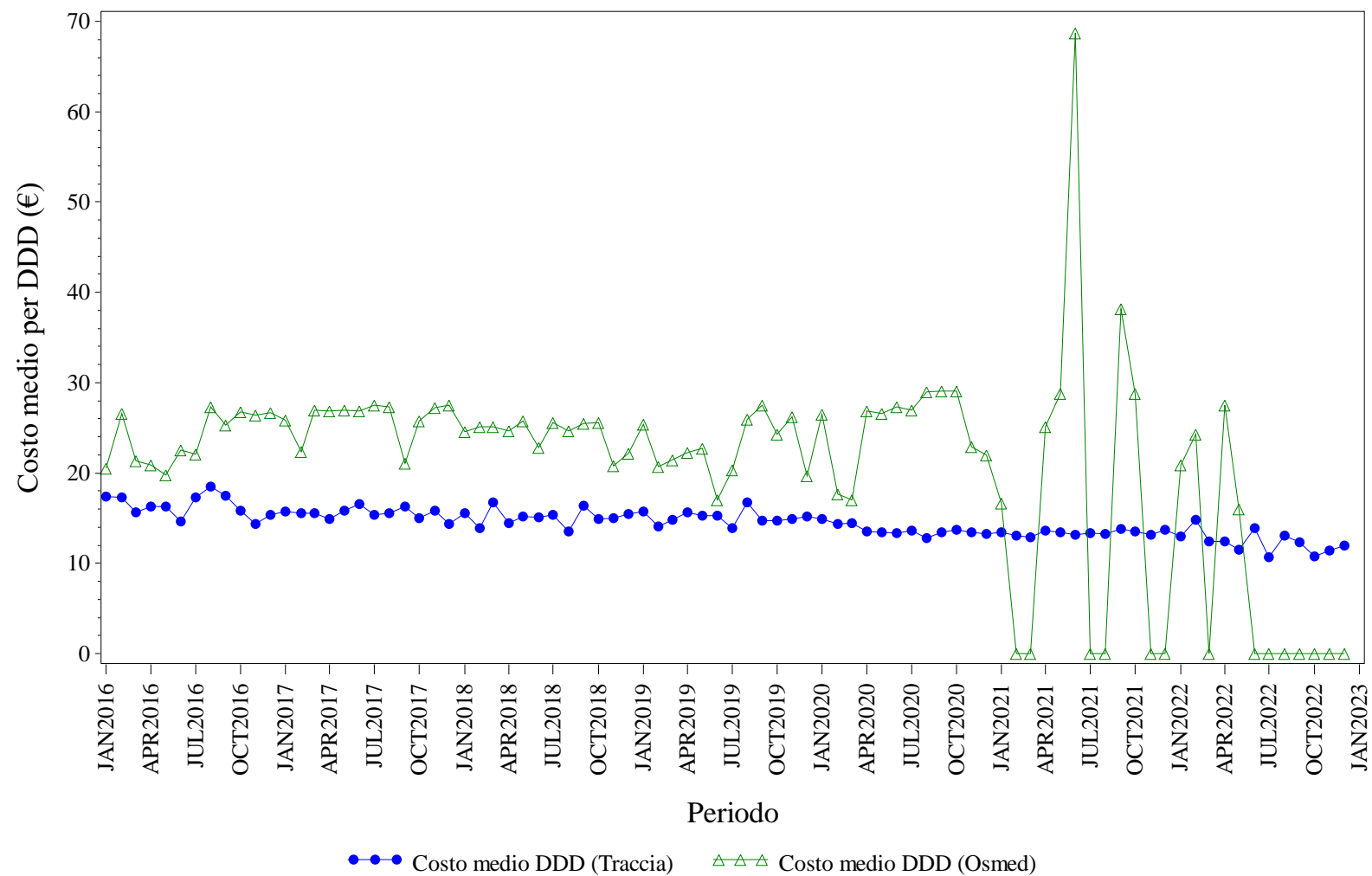

Elaborazione AIFA – Ufficio Monitoraggio della spesa farmaceutica
Dato NSIS/Tracciabilità e flusso Osmed



SOMATROPINE - Distribuzione dei consumi (DDD) secondo il canale di erogazione nel periodo 2016-2022

Regione	Anno	% di DDD in convenzionata (osmed)	% di DDD nel canale ospedaliero (tracciabilità)
UMBRIA	2016	4.77%	95.23%
UMBRIA	2017	2.11%	97.89%
UMBRIA	2018	2.68%	97.32%
UMBRIA	2019	4.96%	95.04%
UMBRIA	2020	1.02%	98.98%
UMBRIA	2021	1.18%	98.82%
UMBRIA	2022	0.66%	99.34%

Dato 2022 aggiornato al periodo gen-dic

UMBRIA. TERIPARATIDE - Andamento mensile del costo medio per DDD

(Dati aggiornati al mese di dic-2022)

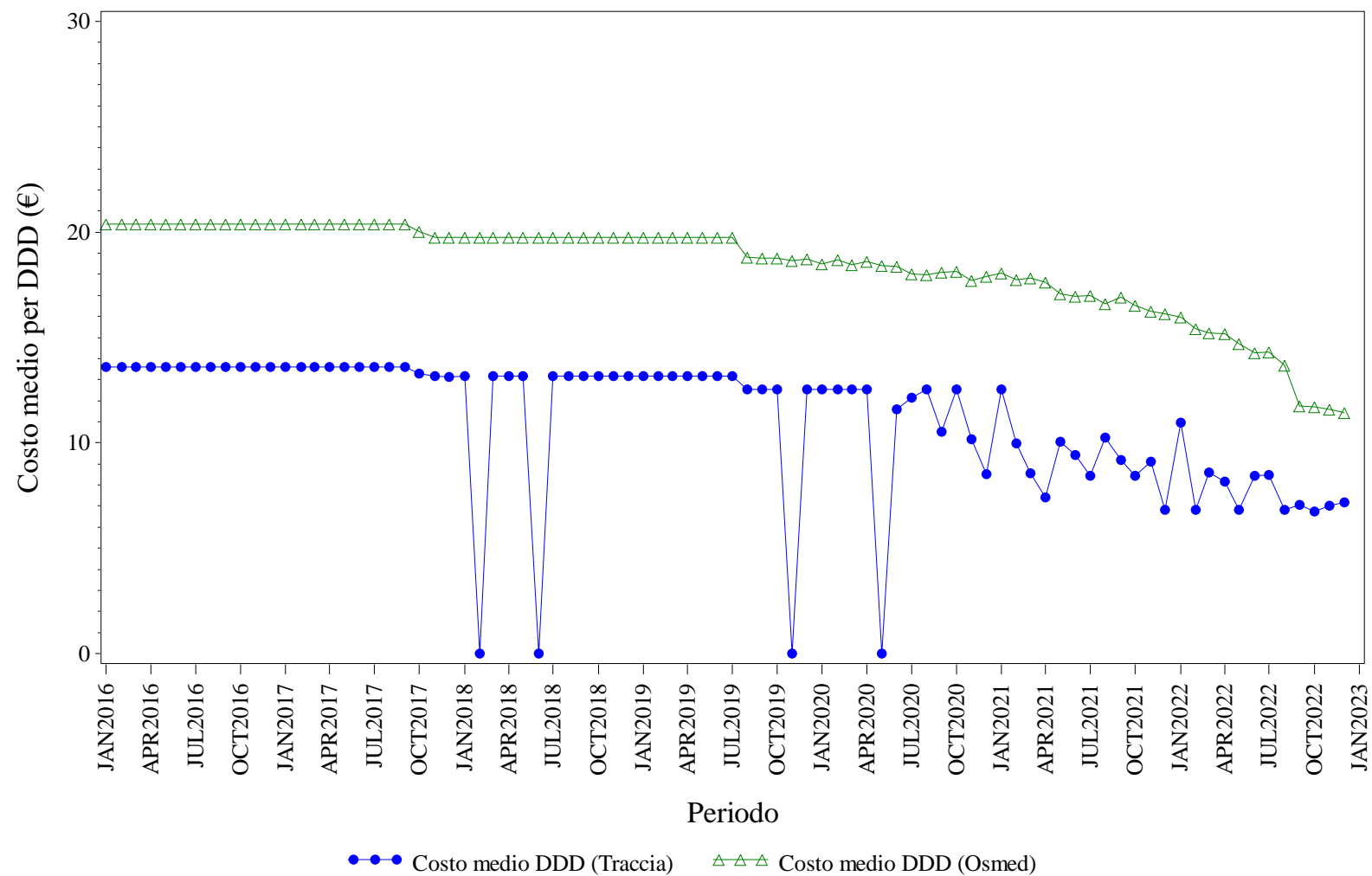

Elaborazione AIFA – Ufficio Monitoraggio della spesa farmaceutica
Dato NSIS/Tracciabilità e flusso Osmed



TERIPARATIDE - Distribuzione dei consumi (DDD) secondo il canale di erogazione nel periodo 2016-2022

Regione	Anno	% di DDD in convenzionata (osmed)	% di DDD nel canale ospedaliero (tracciabilità)
UMBRIA	2016	77.41%	22.59%
UMBRIA	2017	86.77%	13.23%
UMBRIA	2018	82.09%	17.91%
UMBRIA	2019	90.09%	9.91%
UMBRIA	2020	91.07%	8.93%
UMBRIA	2021	91.61%	8.39%
UMBRIA	2022	83.03%	16.97%

Dato 2022 aggiornato al periodo gen-dic

UMBRIA. TRASTUZUMAB - Andamento mensile del costo medio per DDD

(Dati aggiornati al mese di dic-2022)

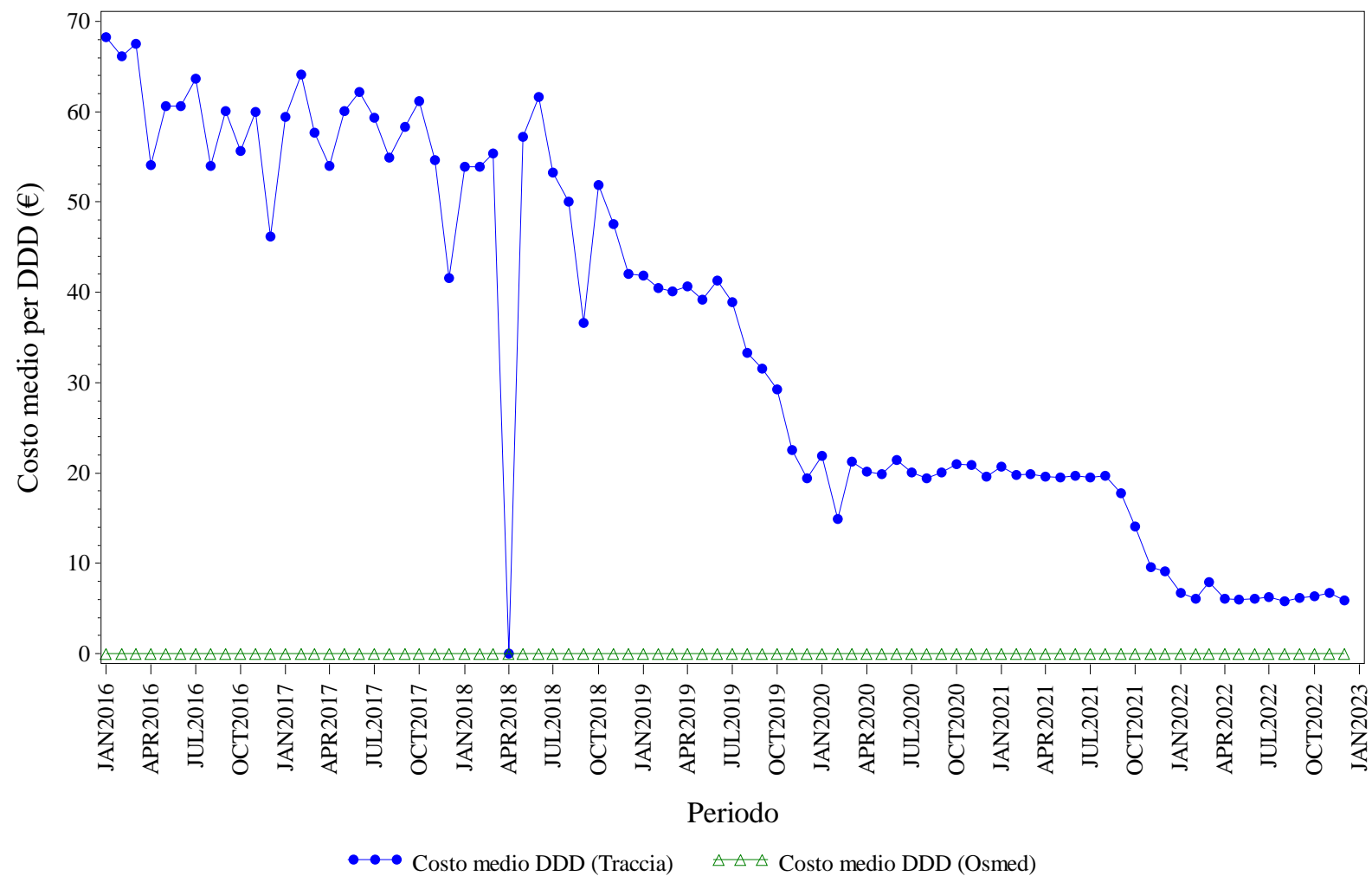

Elaborazione AIFA – Ufficio Monitoraggio della spesa farmaceutica
Dato NSIS/Tracciabilita' e flusso Osmed



TRASTUZUMAB - Distribuzione dei consumi (DDD) secondo il canale di erogazione nel periodo 2016-2022

Regione	Anno	% di DDD in convenzionata (osmed)	% di DDD nel canale ospedaliero (tracciabilità)
UMBRIA	2016	0.00%	100.0%
UMBRIA	2017	0.00%	100.0%
UMBRIA	2018	0.00%	100.0%
UMBRIA	2019	0.00%	100.0%
UMBRIA	2020	0.00%	100.0%
UMBRIA	2021	0.00%	100.0%
UMBRIA	2022	0.00%	100.0%

Dato 2022 aggiornato al periodo gen-dic



V.AOSTA. Trend mensile costo medio per DDD

V.AOSTA. ANTI TNF-ALFA - Andamento mensile del costo medio per DDD

(Dati aggiornati al mese di dic-2022)

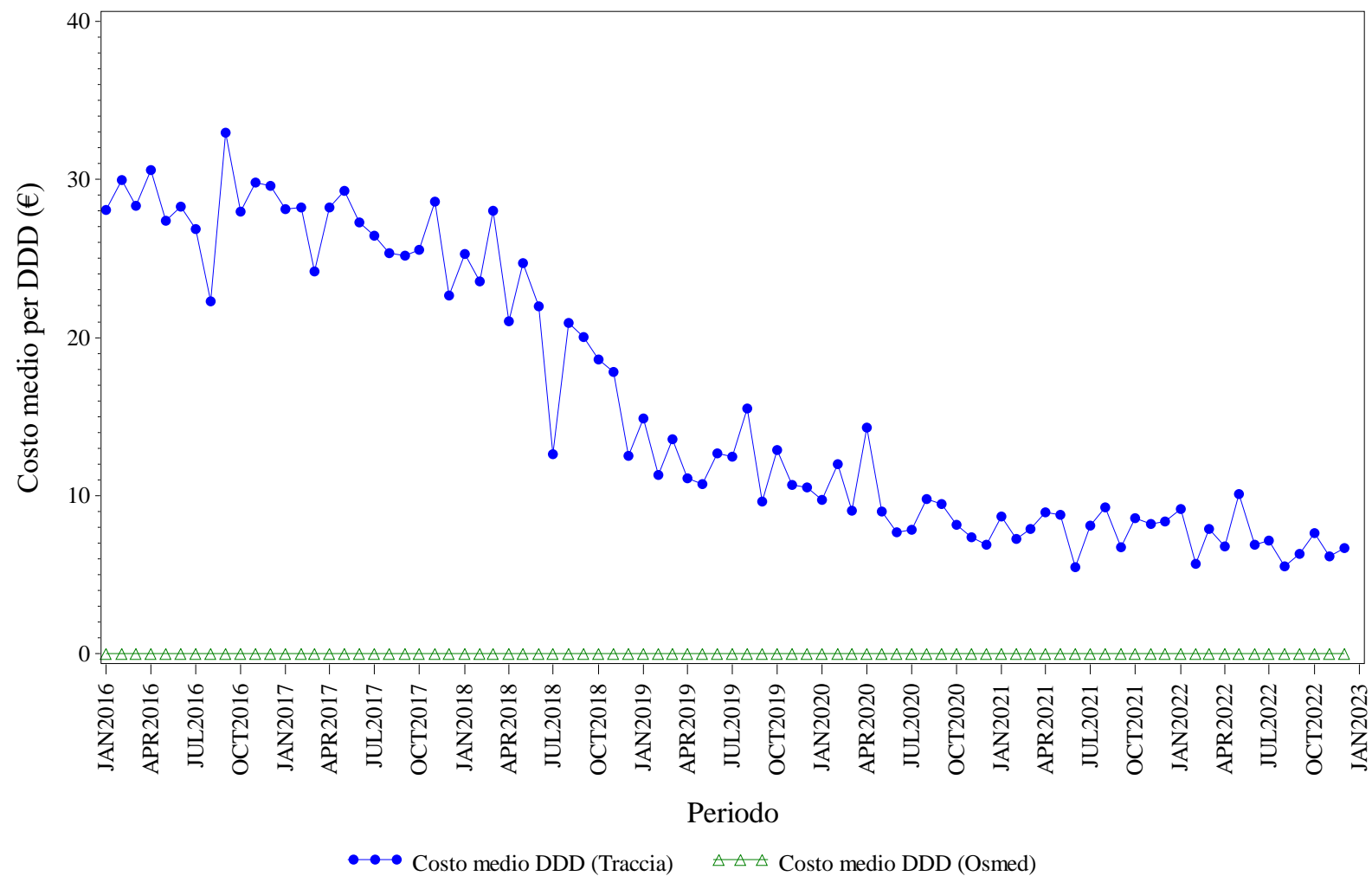

Elaborazione AIFA – Ufficio Monitoraggio della spesa farmaceutica
Dato NSIS/Tracciabilita' e flusso Osmed



ANTI TNF-ALFA - Distribuzione dei consumi (DDD) secondo il canale di erogazione nel periodo 2016-2022

Regione	Anno	% di DDD in convenzionata (osmed)	% di DDD nel canale ospedaliero (tracciabilità)
V.AOSTA	2016	0.00%	100.0%
V.AOSTA	2017	0.00%	100.0%
V.AOSTA	2018	0.00%	100.0%
V.AOSTA	2019	0.00%	100.0%
V.AOSTA	2020	0.00%	100.0%
V.AOSTA	2021	0.00%	100.0%
V.AOSTA	2022	0.00%	100.0%

Dato 2022 aggiornato al periodo gen-dic

V.AOSTA. BEVACIZUMAB - Andamento mensile del costo medio per DDD

(Dati aggiornati al mese di dic-2022)

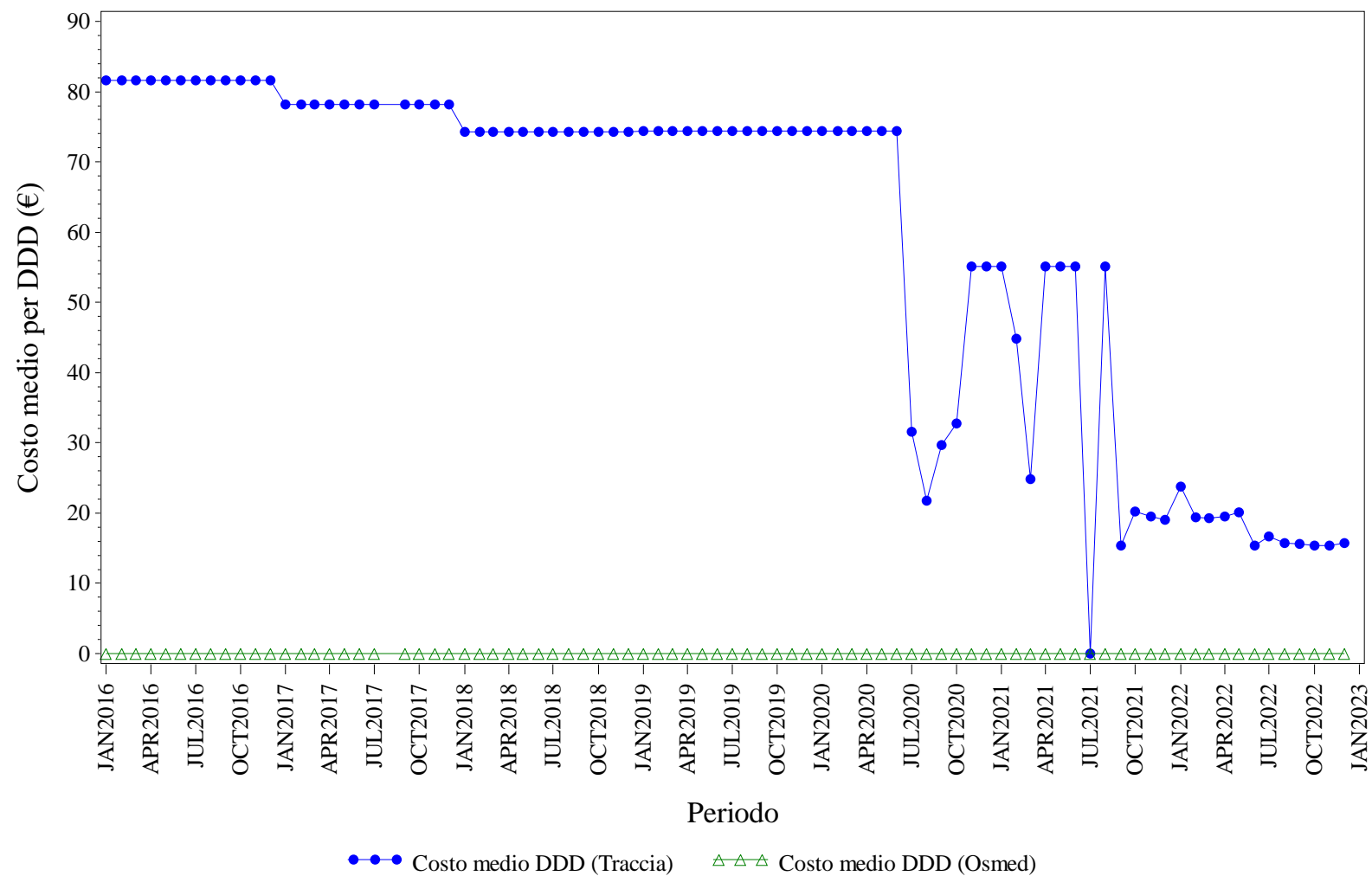

Elaborazione AIFA – Ufficio Monitoraggio della spesa farmaceutica
Dato NSIS/Tracciabilità e flusso Osmed



BEVACIZUMAB - Distribuzione dei consumi (DDD) secondo il canale di erogazione nel periodo 2016-2022

Regione	Anno	% di DDD in convenzionata (osmed)	% di DDD nel canale ospedaliero (tracciabilità)
V.AOSTA	2016	0.00%	100.0%
V.AOSTA	2017	0.00%	100.0%
V.AOSTA	2018	0.00%	100.0%
V.AOSTA	2019	0.00%	100.0%
V.AOSTA	2020	0.00%	100.0%
V.AOSTA	2021	0.00%	100.0%
V.AOSTA	2022	0.00%	100.0%

Dato 2022 aggiornato al periodo gen-dic

V.AOSTA. EPARINE A BASSO PESO MOLECOLARE - Andamento mensile del costo medio per DDD

(Dati aggiornati al mese di dic-2022)

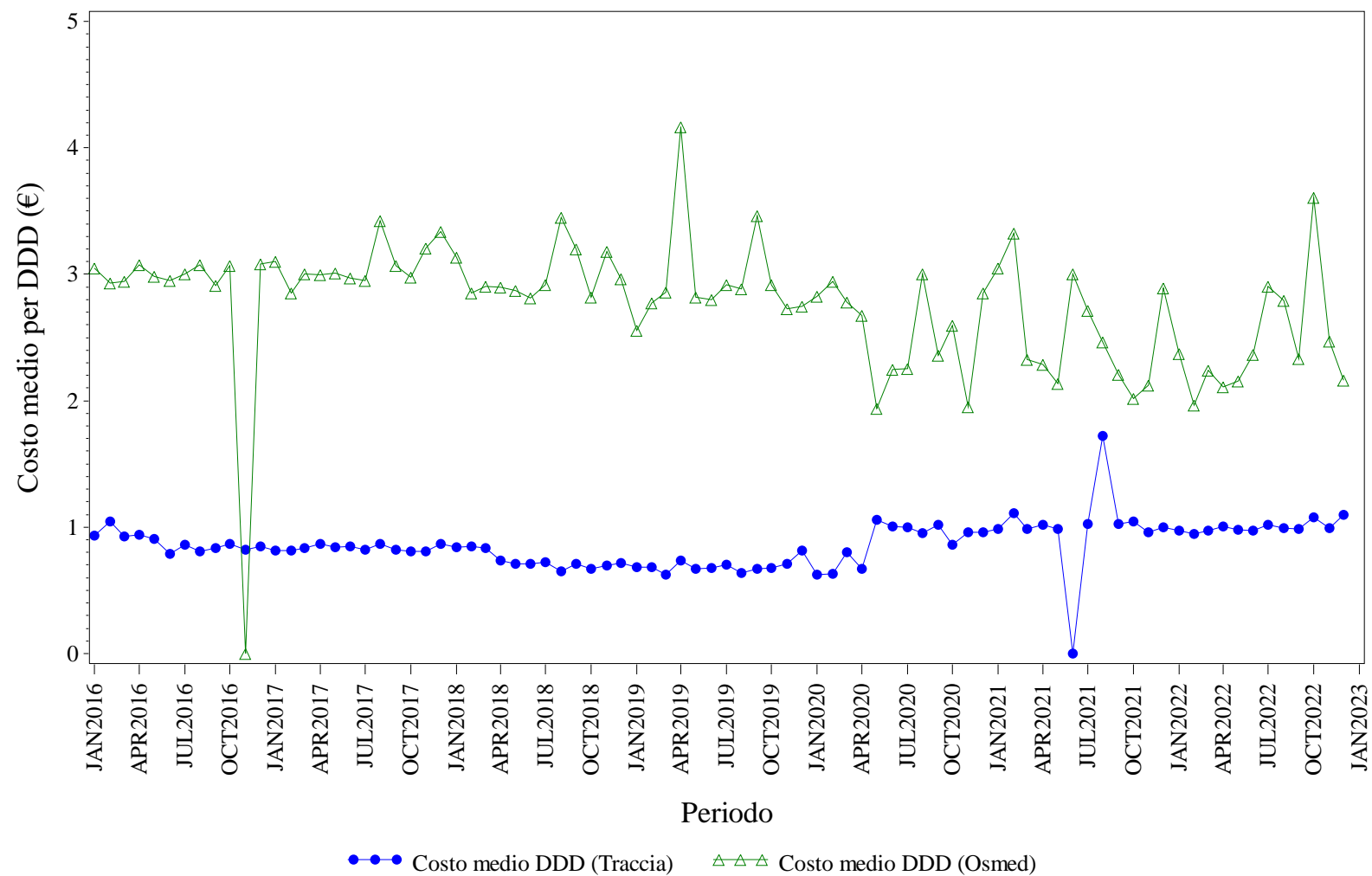

Elaborazione AIFA – Ufficio Monitoraggio della spesa farmaceutica
Dato NSIS/Tracciabilità e flusso Osmed



EPARINE A BASSO PESO MOLECOLARE - Distribuzione dei consumi (DDD) secondo il canale di erogazione nel periodo 2016-2022

Regione	Anno	% di DDD in convenzionata (osmed)	% di DDD nel canale ospedaliero (tracciabilità)
V.AOSTA	2016	3.03%	96.97%
V.AOSTA	2017	3.58%	96.42%
V.AOSTA	2018	4.07%	95.93%
V.AOSTA	2019	3.62%	96.38%
V.AOSTA	2020	1.51%	98.49%
V.AOSTA	2021	5.01%	94.99%
V.AOSTA	2022	1.39%	98.61%

Dato 2022 aggiornato al periodo gen-dic

V.AOSTA. EPOETINE - Andamento mensile del costo medio per DDD

(Dati aggiornati al mese di dic-2022)

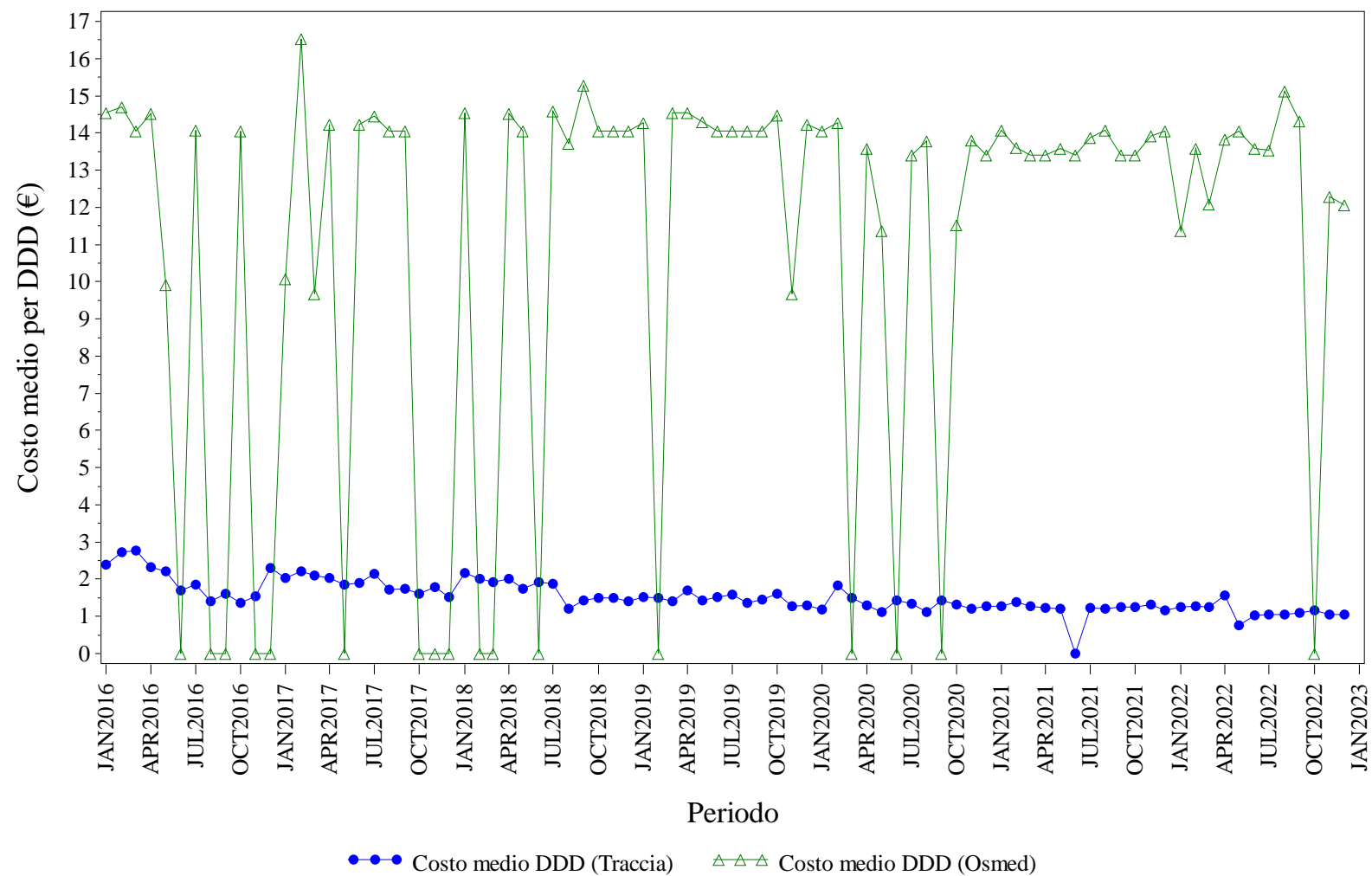

Elaborazione AIFA – Ufficio Monitoraggio della spesa farmaceutica
Dato NSIS/Tracciabilita' e flusso Osmed



EPOETINE - Distribuzione dei consumi (DDD) secondo il canale di erogazione nel periodo 2016-2022

Regione	Anno	% di DDD in convenzionata (osmed)	% di DDD nel canale ospedaliero (tracciabilità)
V.AOSTA	2016	1.33%	98.67%
V.AOSTA	2017	0.78%	99.22%
V.AOSTA	2018	1.08%	98.92%
V.AOSTA	2019	2.36%	97.64%
V.AOSTA	2020	1.25%	98.75%
V.AOSTA	2021	2.06%	97.94%
V.AOSTA	2022	2.28%	97.72%

Dato 2022 aggiornato al periodo gen-dic

V.AOSTA. FATTORI DELLA CRESCITA - Andamento mensile del costo medio per DDD

(Dati aggiornati al mese di dic-2022)

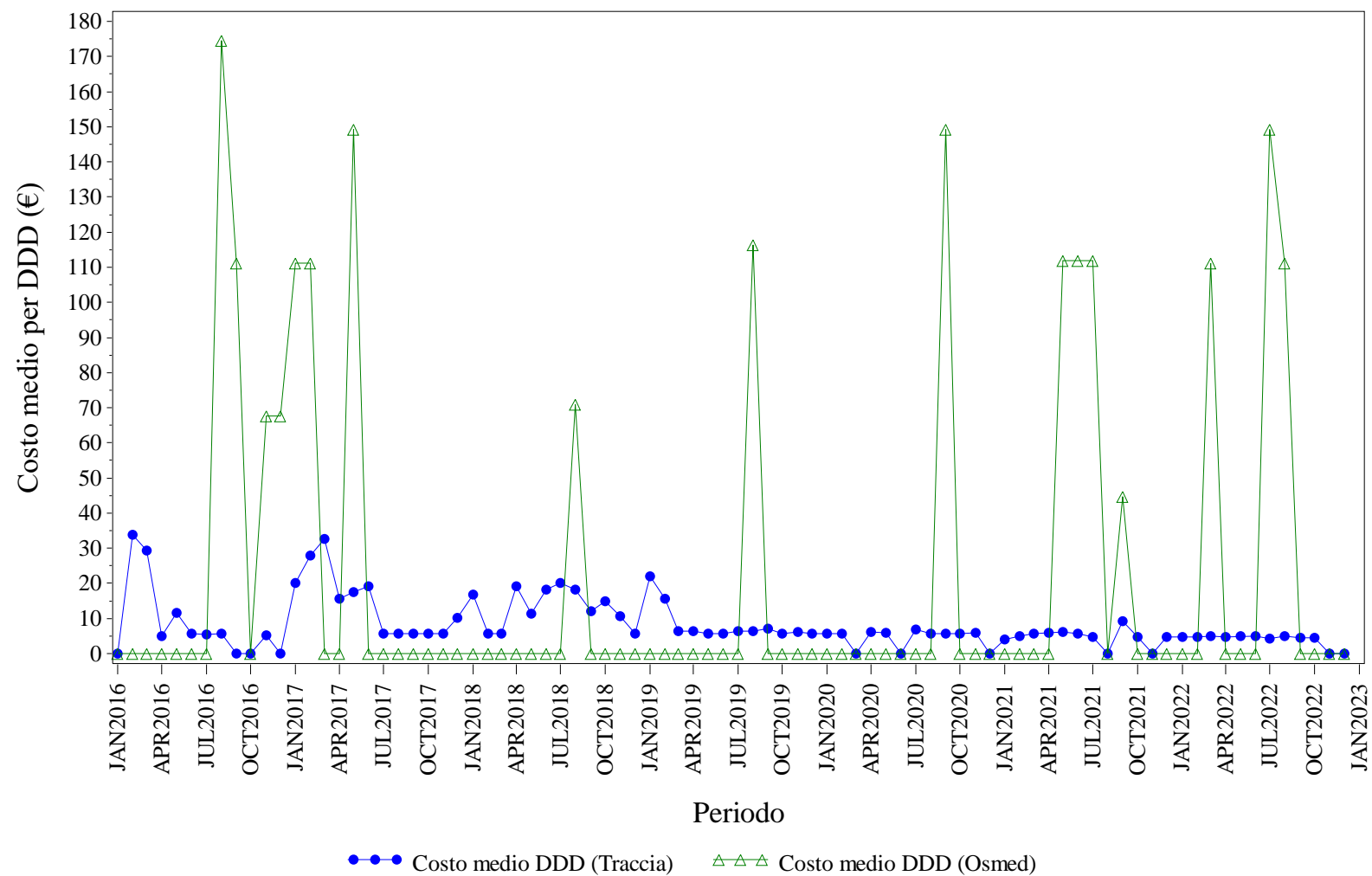

Elaborazione AIFA – Ufficio Monitoraggio della spesa farmaceutica
Dato NSIS/Tracciabilità e flusso Osmed



FATTORI DELLA CRESCITA - Distribuzione dei consumi (DDD) secondo il canale di erogazione nel periodo 2016-2022

Regione	Anno	% di DDD in convenzionata (osmed)	% di DDD nel canale ospedaliero (tracciabilità)
V.AOSTA	2016	15.67%	84.33%
V.AOSTA	2017	0.71%	99.29%
V.AOSTA	2018	4.59%	95.41%
V.AOSTA	2019	0.40%	99.60%
V.AOSTA	2020	0.29%	99.71%
V.AOSTA	2021	100.0%	0.00%
V.AOSTA	2022	1.03%	98.97%

Dato 2022 aggiornato al periodo gen-dic

V.AOSTA. FOLLITROPINE - Andamento mensile del costo medio per DDD

(Dati aggiornati al mese di dic-2022)

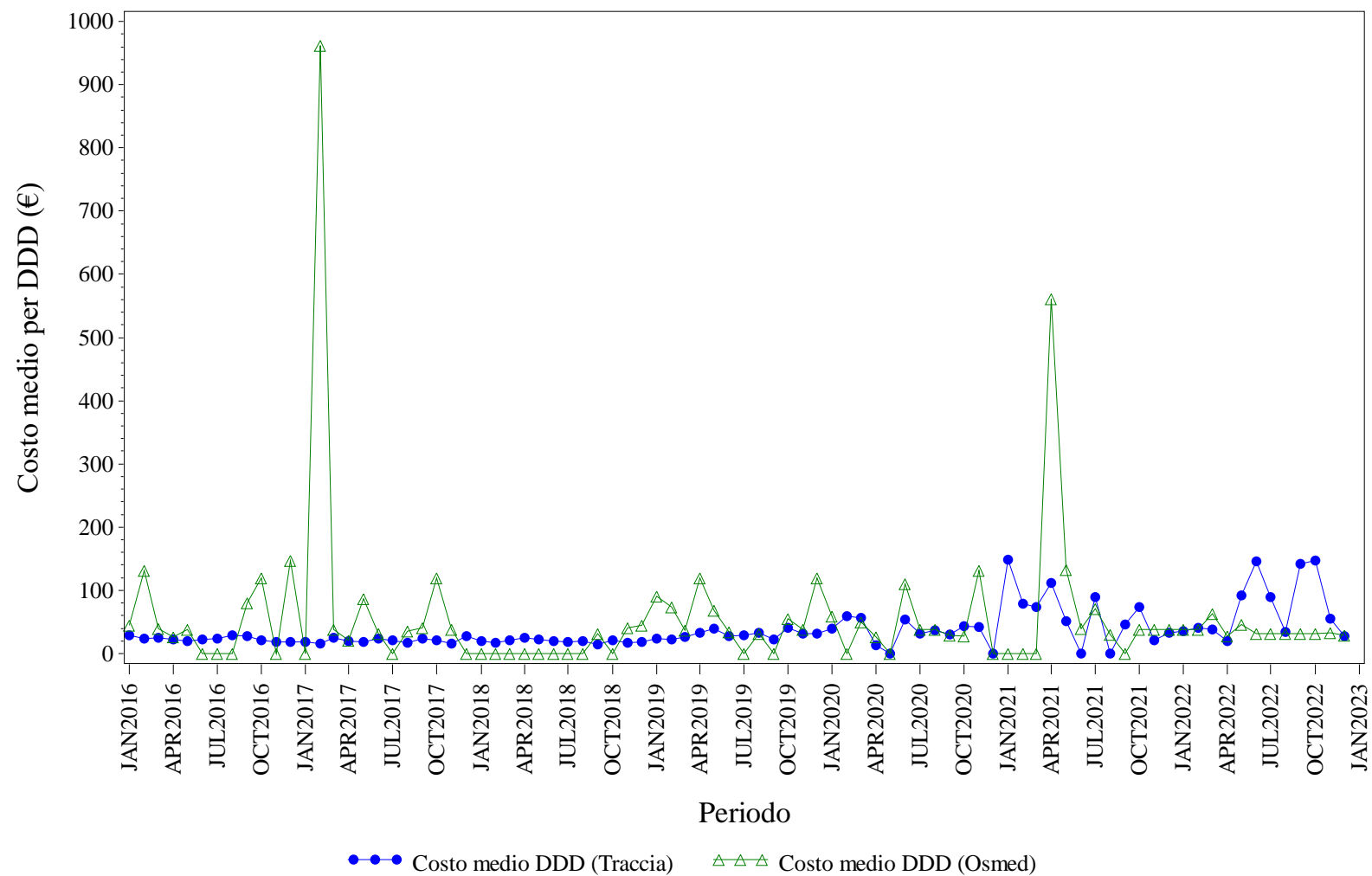

Elaborazione AIFA – Ufficio Monitoraggio della spesa farmaceutica
Dato NSIS/Tracciabilità e flusso Osmed



FOLLITROPINE - Distribuzione dei consumi (DDD) secondo il canale di erogazione nel periodo 2016-2022

Regione	Anno	% di DDD in convenzionata (osmed)	% di DDD nel canale ospedaliero (tracciabilità)
V.AOSTA	2016	3.42%	96.58%
V.AOSTA	2017	2.81%	97.19%
V.AOSTA	2018	2.58%	97.42%
V.AOSTA	2019	10.72%	89.28%
V.AOSTA	2020	15.31%	84.69%
V.AOSTA	2021	100.0%	0.00%
V.AOSTA	2022	18.90%	81.10%

Dato 2022 aggiornato al periodo gen-dic

V.AOSTA. INSULINE COMBinate (LONG/INTERMEDIATE CON FAST) - Andamento mensile del costo medio per DDD

(Dati aggiornati al mese di dic-2022)

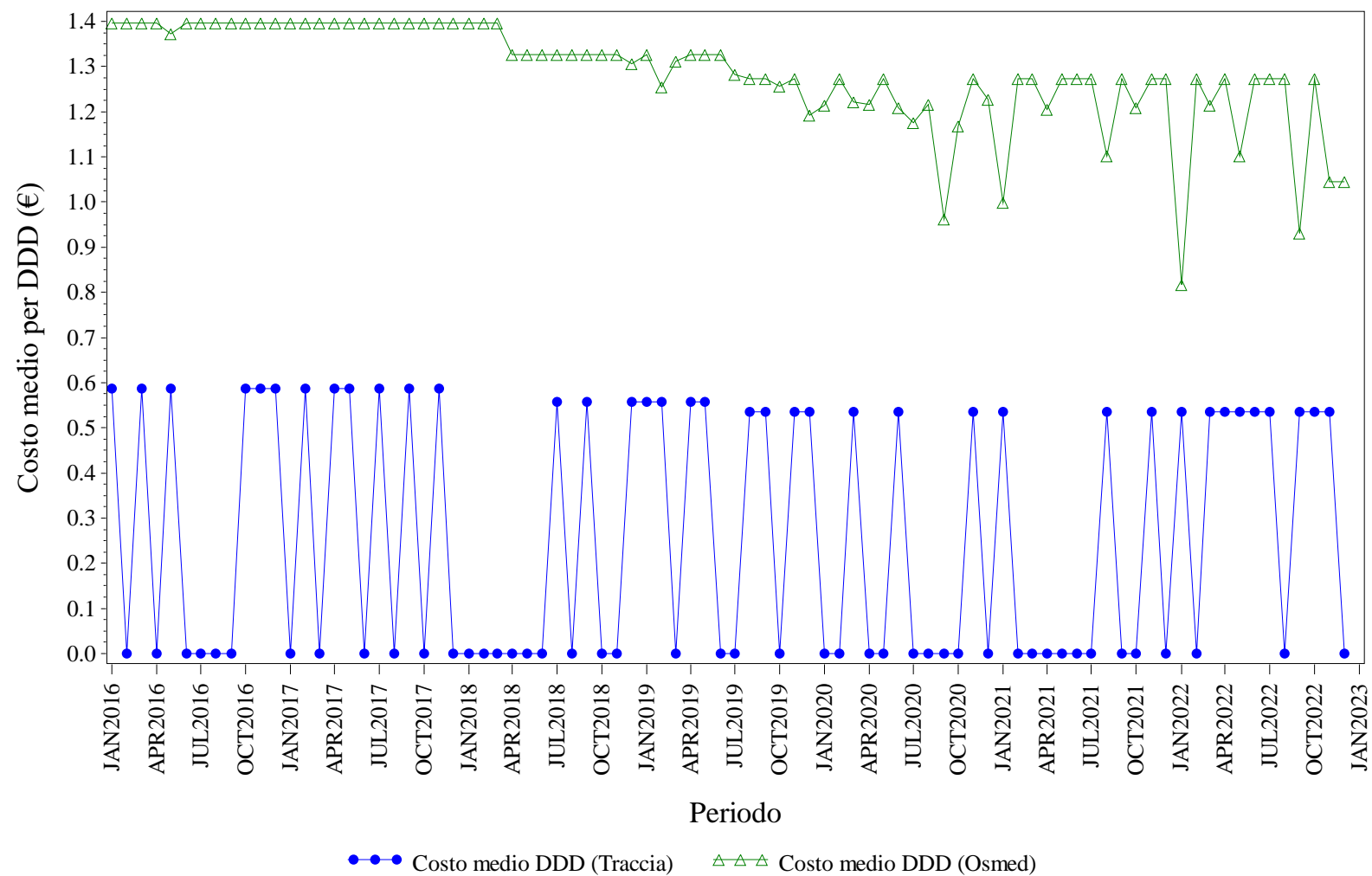

Elaborazione AIFA – Ufficio Monitoraggio della spesa farmaceutica
Dato NSIS/Tracciabilita' e flusso Osmed



INSULINE COMBinate (LONG/INTERMEDIATE CON FAST) - Distribuzione dei consumi (DDD) secondo il canale di erogazione nel periodo 2016-2022

Regione	Anno	% di DDD in convenzionata (osmed)	% di DDD nel canale ospedaliero (tracciabilità)
V.AOSTA	2016	92.80%	7.20%
V.AOSTA	2017	95.48%	4.52%
V.AOSTA	2018	96.59%	3.41%
V.AOSTA	2019	87.15%	12.85%
V.AOSTA	2020	90.70%	9.30%
V.AOSTA	2021	90.12%	9.88%
V.AOSTA	2022	63.25%	36.75%

Dato 2022 aggiornato al periodo gen-dic

V.AOSTA. INSULINE FAST ACTING - Andamento mensile del costo medio per DDD

(Dati aggiornati al mese di dic-2022)

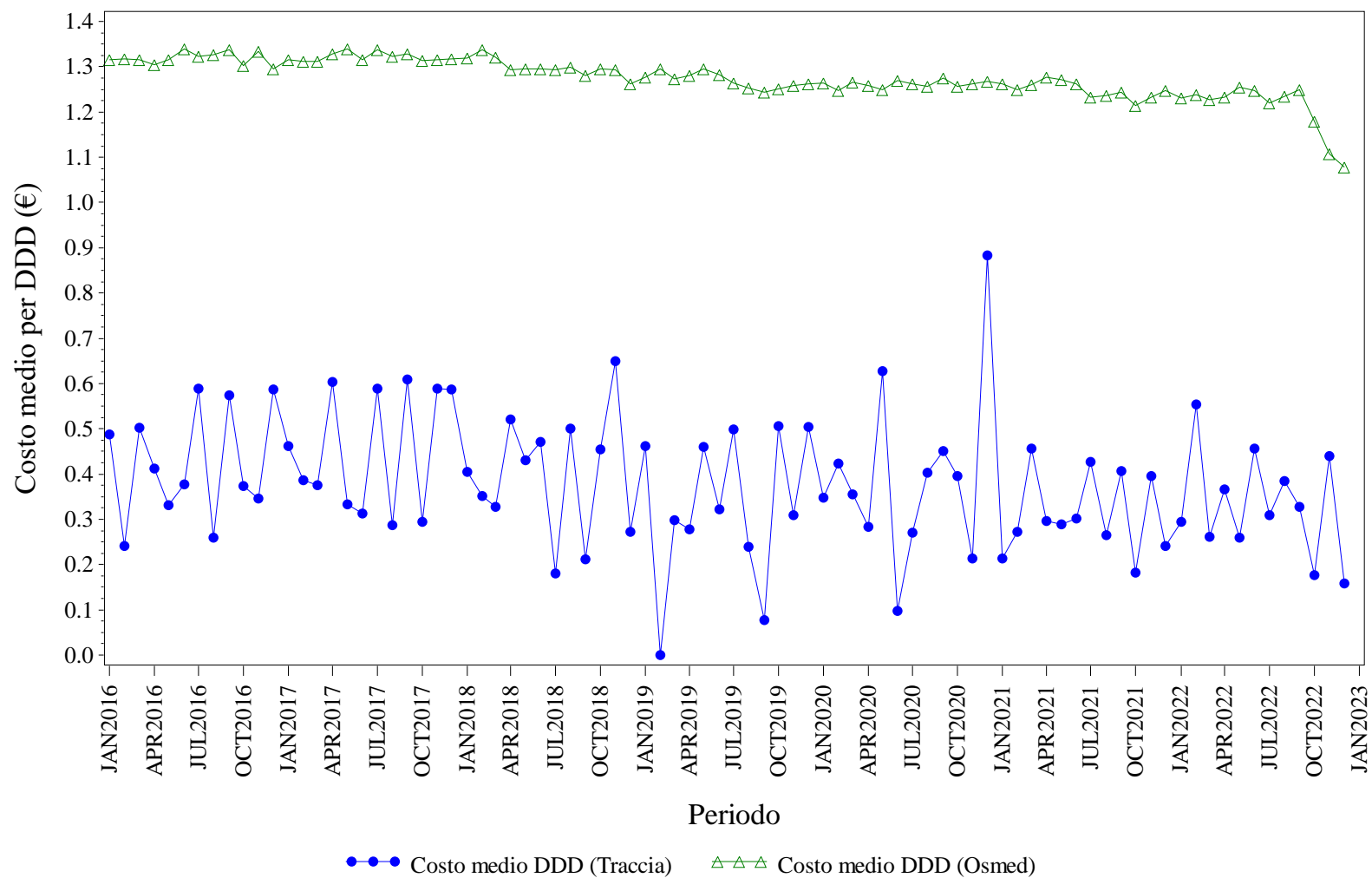

Elaborazione AIFA – Ufficio Monitoraggio della spesa farmaceutica
Dato NSIS/Tracciabilita' e flusso Osmed



INSULINE FAST ACTING - Distribuzione dei consumi (DDD) secondo il canale di erogazione nel periodo 2016-2022

Regione	Anno	% di DDD in convenzionata (osmed)	% di DDD nel canale ospedaliero (tracciabilità)
V.AOSTA	2016	92.34%	7.66%
V.AOSTA	2017	92.03%	7.97%
V.AOSTA	2018	93.36%	6.64%
V.AOSTA	2019	93.39%	6.61%
V.AOSTA	2020	93.82%	6.18%
V.AOSTA	2021	92.32%	7.68%
V.AOSTA	2022	91.75%	8.25%

Dato 2022 aggiornato al periodo gen-dic

V.AOSTA. INSULINE INTERMEDIATE ACTING - Andamento mensile del costo medio per DDD

(Dati aggiornati al mese di dic-2022)

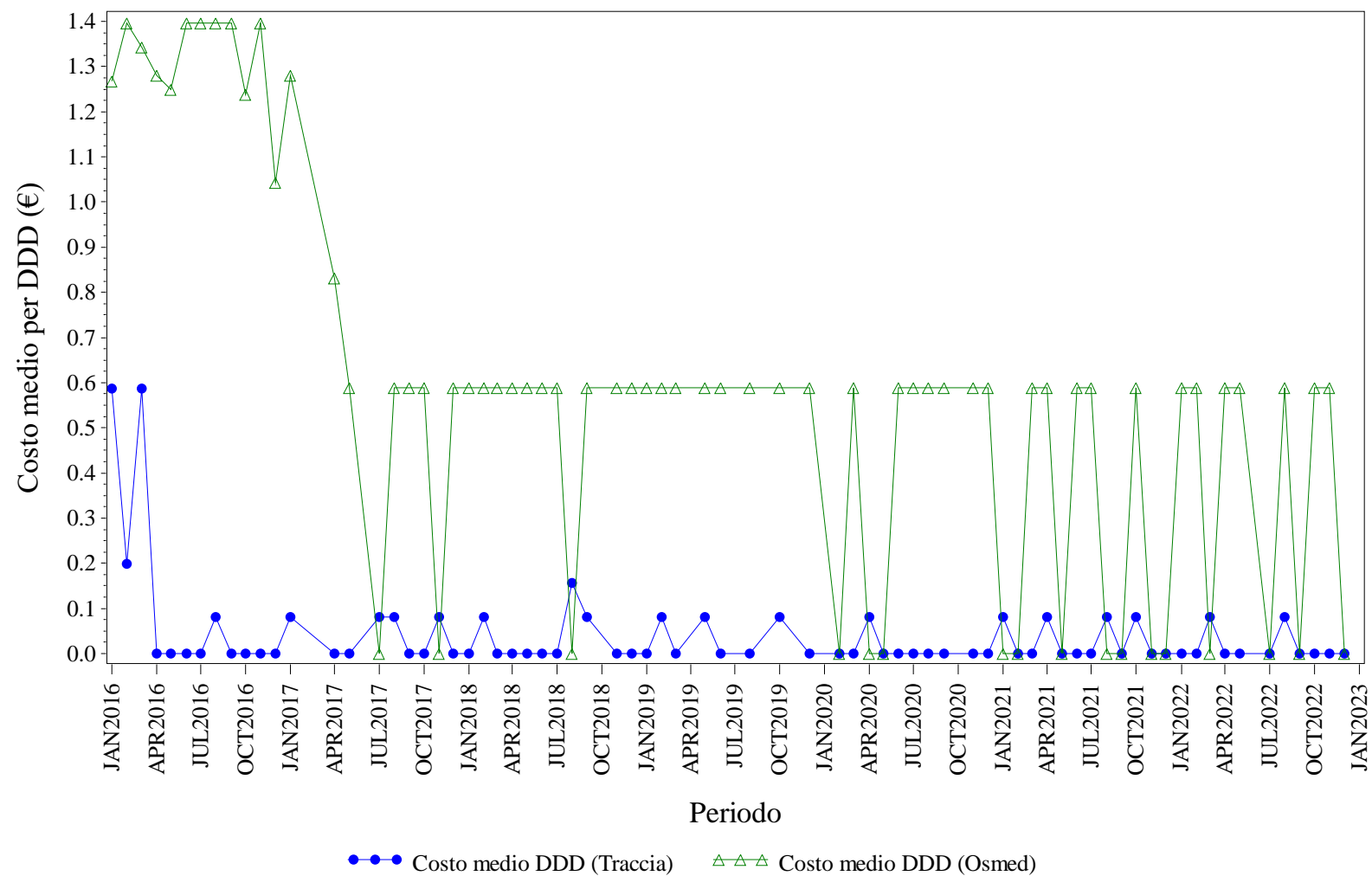

Elaborazione AIFA – Ufficio Monitoraggio della spesa farmaceutica
Dato NSIS/Tracciabilita' e flusso Osmed



INSULINE INTERMEDIATE ACTING - Distribuzione dei consumi (DDD) secondo il canale di erogazione nel periodo 2016-2022

Regione	Anno	% di DDD in convenzionata (osmed)	% di DDD nel canale ospedaliero (tracciabilità)
V.AOSTA	2016	93.70%	6.30%
V.AOSTA	2017	67.74%	32.26%
V.AOSTA	2018	56.36%	43.64%
V.AOSTA	2019	56.90%	43.10%
V.AOSTA	2020	58.33%	41.67%
V.AOSTA	2021	25.00%	75.00%
V.AOSTA	2022	53.49%	46.51%

Dato 2022 aggiornato al periodo gen-dic

V.AOSTA. INSULINE LONG ACTING - Andamento mensile del costo medio per DDD

(Dati aggiornati al mese di dic-2022)

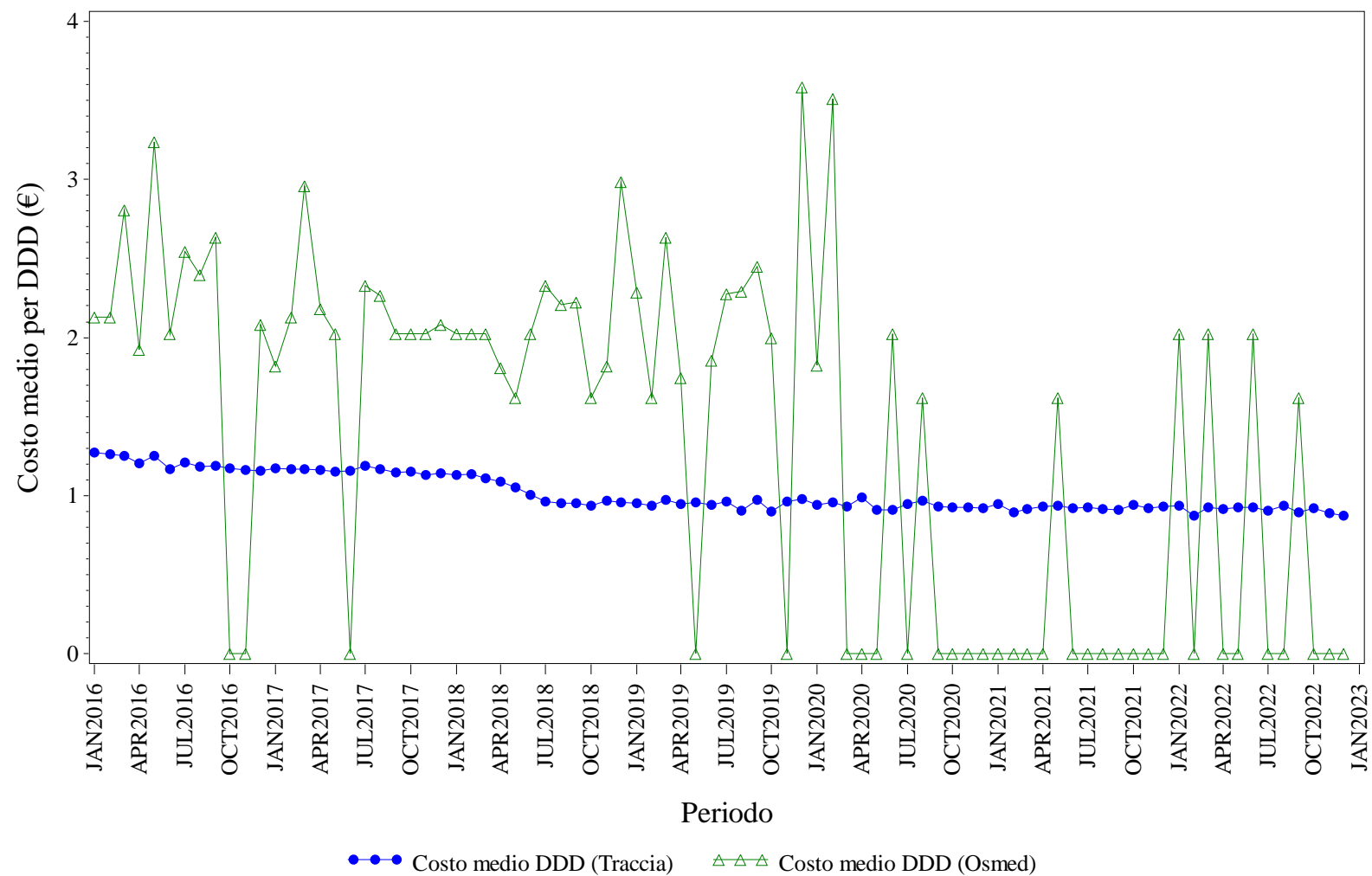

Elaborazione AIFA – Ufficio Monitoraggio della spesa farmaceutica
Dato NSIS/Tracciabilita' e flusso Osmed



INSULINE LONG ACTING - Distribuzione dei consumi (DDD) secondo il canale di erogazione nel periodo 2016-2022

Regione	Anno	% di DDD in convenzionata (osmed)	% di DDD nel canale ospedaliero (tracciabilità)
V.AOSTA	2016	1.84%	98.16%
V.AOSTA	2017	0.95%	99.05%
V.AOSTA	2018	0.83%	99.17%
V.AOSTA	2019	1.48%	98.52%
V.AOSTA	2020	0.60%	99.40%
V.AOSTA	2021	0.02%	99.98%
V.AOSTA	2022	0.14%	99.86%

Dato 2022 aggiornato al periodo gen-dic

V.AOSTA. RITUXIMAB - Andamento mensile del costo medio per DDD

(Dati aggiornati al mese di dic-2022)

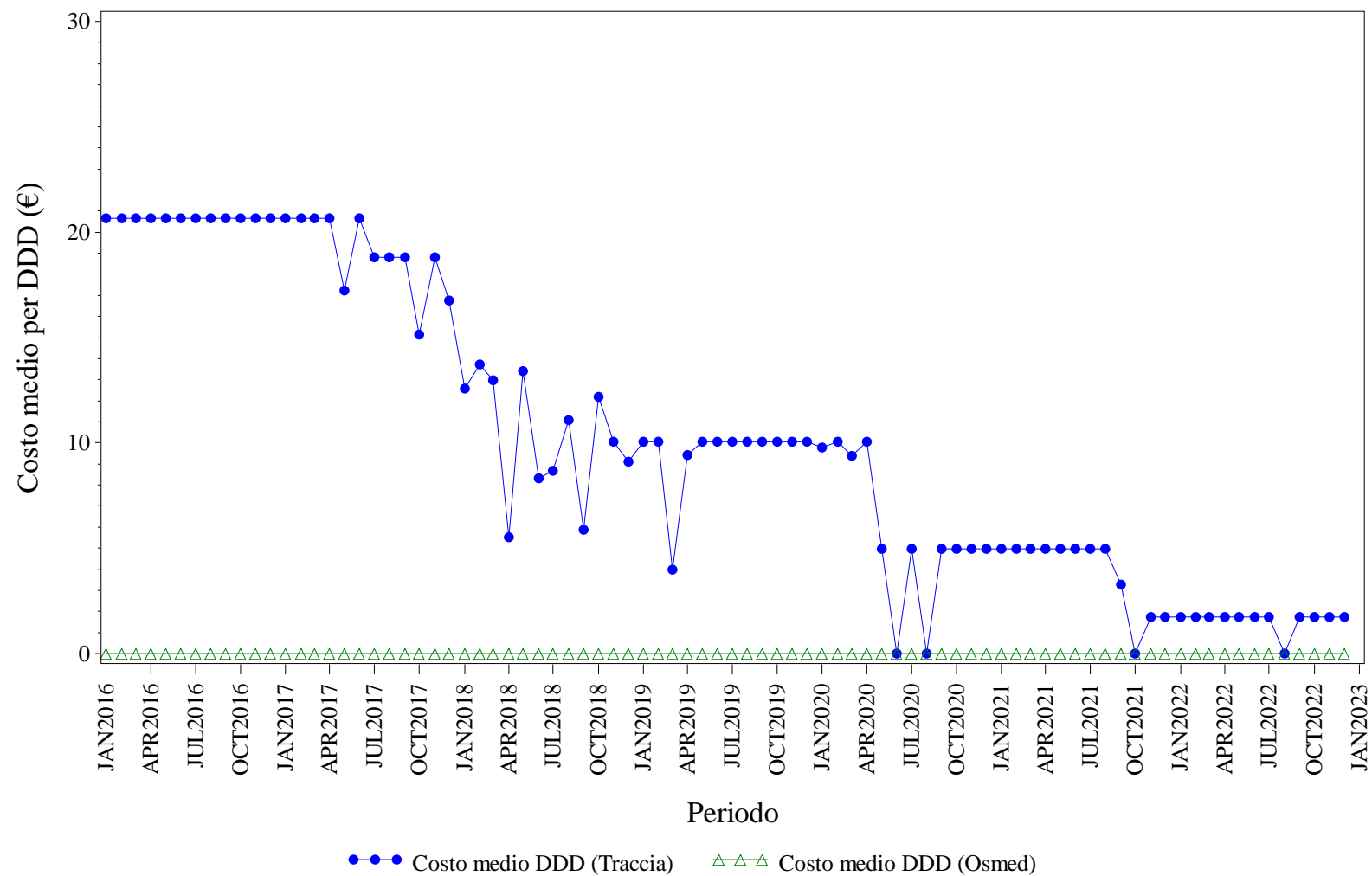

Elaborazione AIFA – Ufficio Monitoraggio della spesa farmaceutica
Dato NSIS/Tracciabilita' e flusso Osmed



RITUXIMAB - Distribuzione dei consumi (DDD) secondo il canale di erogazione nel periodo 2016-2022

Regione	Anno	% di DDD in convenzionata (osmed)	% di DDD nel canale ospedaliero (tracciabilità)
V.AOSTA	2016	0.00%	100.0%
V.AOSTA	2017	0.00%	100.0%
V.AOSTA	2018	0.00%	100.0%
V.AOSTA	2019	0.00%	100.0%
V.AOSTA	2020	0.00%	100.0%
V.AOSTA	2021	0.00%	100.0%
V.AOSTA	2022	0.00%	100.0%

Dato 2022 aggiornato al periodo gen-dic

V.AOSTA. SOMATROPINE - Andamento mensile del costo medio per DDD

(Dati aggiornati al mese di dic-2022)

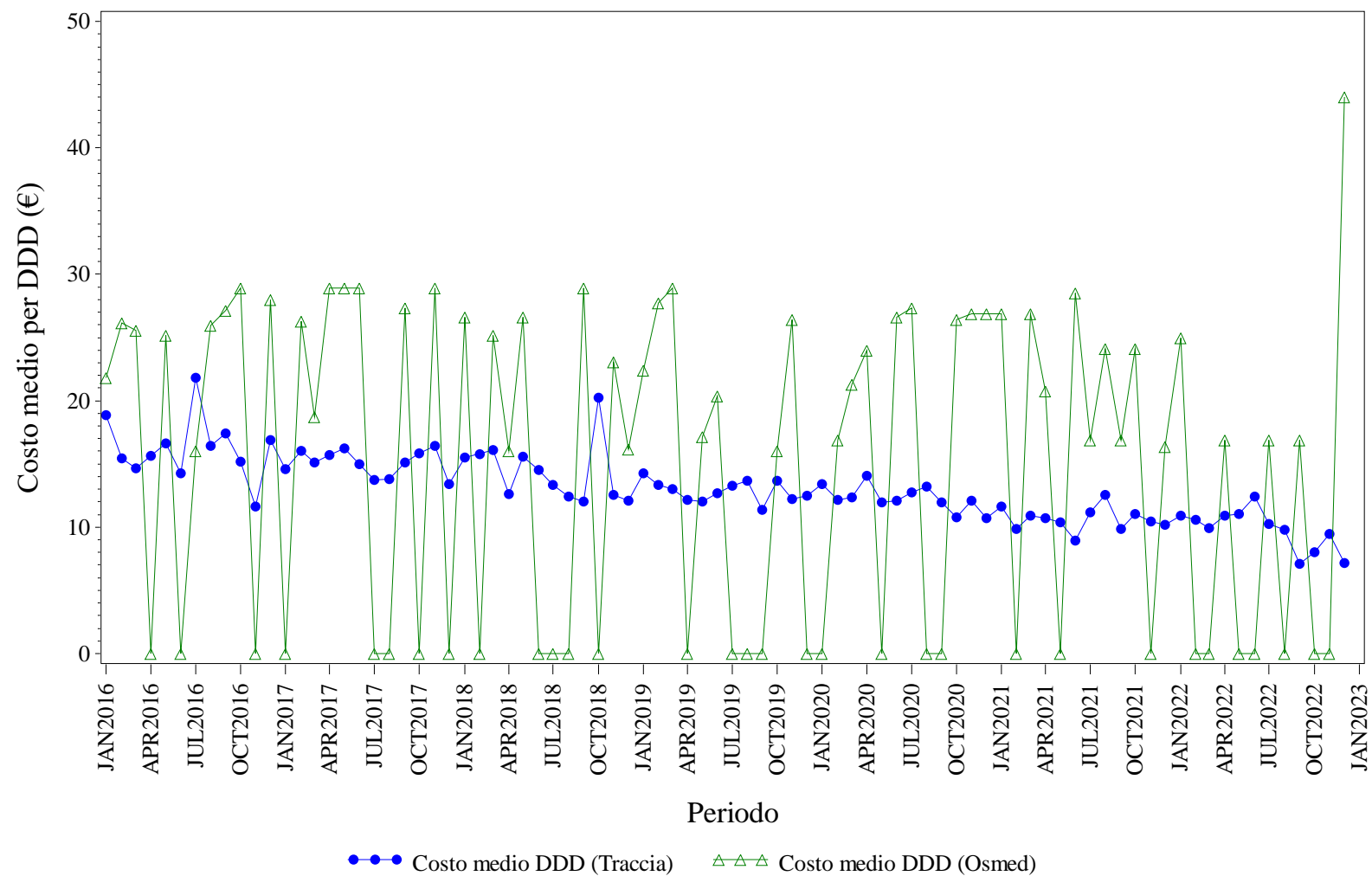

Elaborazione AIFA – Ufficio Monitoraggio della spesa farmaceutica
Dato NSIS/Tracciabilita' e flusso Osmed



SOMATROPINE - Distribuzione dei consumi (DDD) secondo il canale di erogazione nel periodo 2016-2022

Regione	Anno	% di DDD in convenzionata (osmed)	% di DDD nel canale ospedaliero (tracciabilità)
V.AOSTA	2016	6.76%	93.24%
V.AOSTA	2017	4.76%	95.24%
V.AOSTA	2018	5.19%	94.81%
V.AOSTA	2019	4.93%	95.07%
V.AOSTA	2020	5.61%	94.39%
V.AOSTA	2021	6.16%	93.84%
V.AOSTA	2022	3.20%	96.80%

Dato 2022 aggiornato al periodo gen-dic

V.AOSTA. TERIPARATIDE - Andamento mensile del costo medio per DDD

(Dati aggiornati al mese di dic-2022)

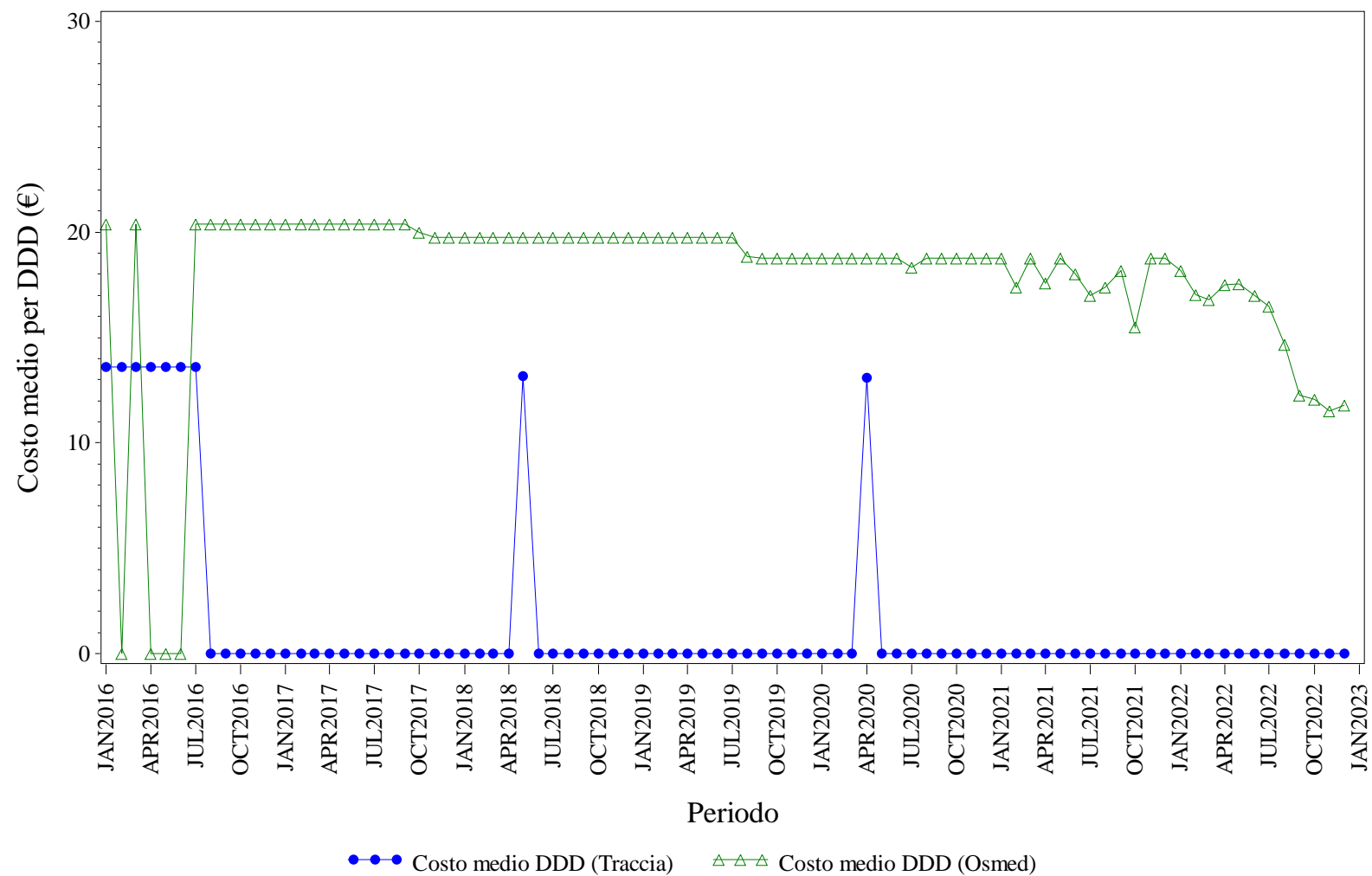

Elaborazione AIFA – Ufficio Monitoraggio della spesa farmaceutica
Dato NSIS/Tracciabilita' e flusso Osmed



TERIPARATIDE - Distribuzione dei consumi (DDD) secondo il canale di erogazione nel periodo 2016-2022

Regione	Anno	% di DDD in convenzionata (osmed)	% di DDD nel canale ospedaliero (tracciabilità)
V.AOSTA	2016	31.27%	68.73%
V.AOSTA	2017	100.0%	0.00%
V.AOSTA	2018	99.69%	0.31%
V.AOSTA	2019	100.0%	0.00%
V.AOSTA	2020	99.71%	0.29%
V.AOSTA	2021	100.0%	0.00%
V.AOSTA	2022	100.0%	0.00%

Dato 2022 aggiornato al periodo gen-dic

V.AOSTA. TRASTUZUMAB - Andamento mensile del costo medio per DDD

(Dati aggiornati al mese di dic-2022)

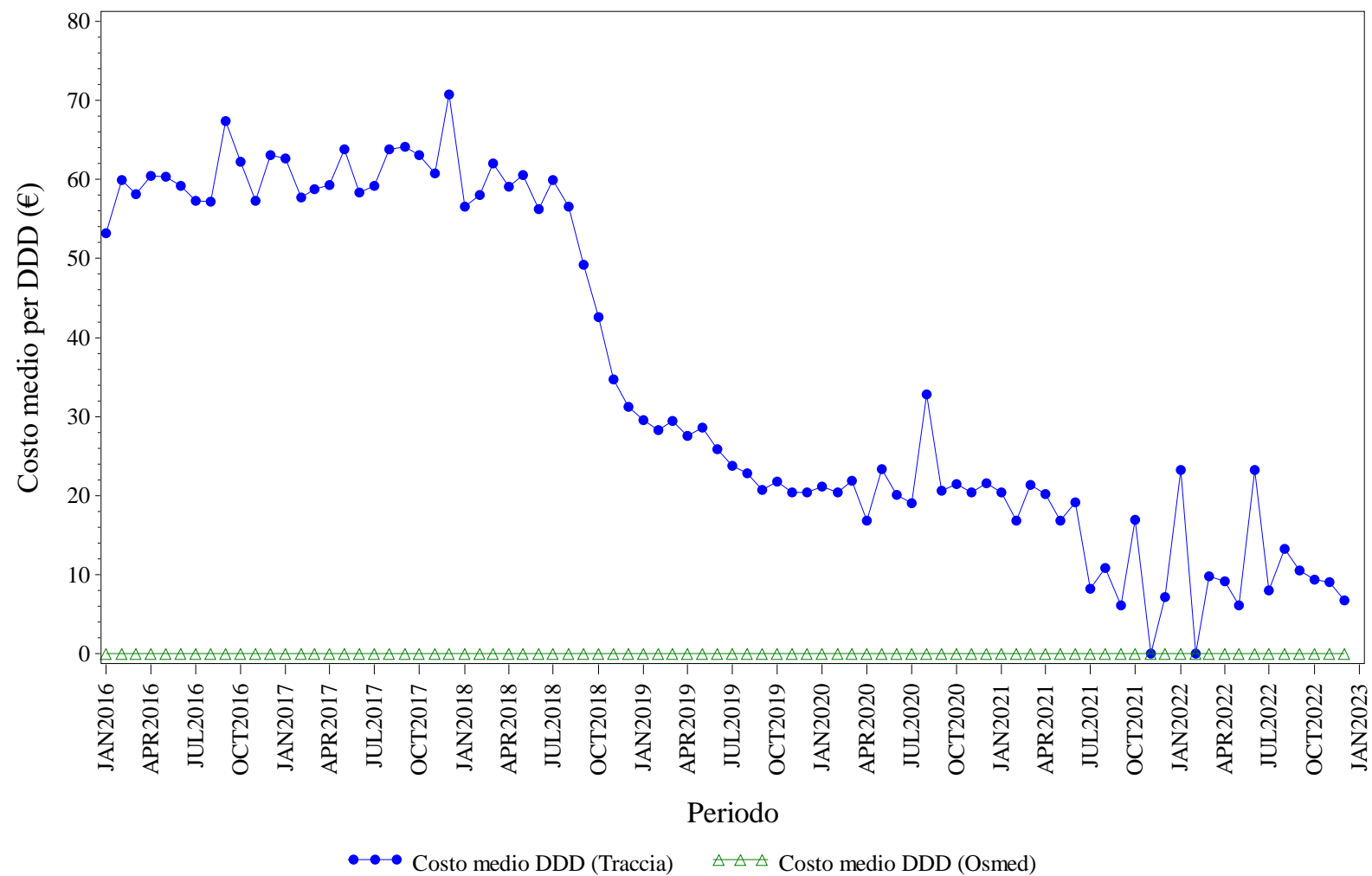

Elaborazione AIFA – Ufficio Monitoraggio della spesa farmaceutica
Dato NSIS/Tracciabilita' e flusso Osmed



TRASTUZUMAB - Distribuzione dei consumi (DDD) secondo il canale di erogazione nel periodo 2016-2022

Regione	Anno	% di DDD in convenzionata (osmed)	% di DDD nel canale ospedaliero (tracciabilità)
V.AOSTA	2016	0.00%	100.0%
V.AOSTA	2017	0.00%	100.0%
V.AOSTA	2018	0.00%	100.0%
V.AOSTA	2019	0.00%	100.0%
V.AOSTA	2020	0.00%	100.0%
V.AOSTA	2021	0.00%	100.0%
V.AOSTA	2022	0.00%	100.0%

Dato 2022 aggiornato al periodo gen-dic



VENETO. Trend mensile costo medio per DDD

VENETO. ANTI TNF-ALFA - Andamento mensile del costo medio per DDD

(Dati aggiornati al mese di dic-2022)

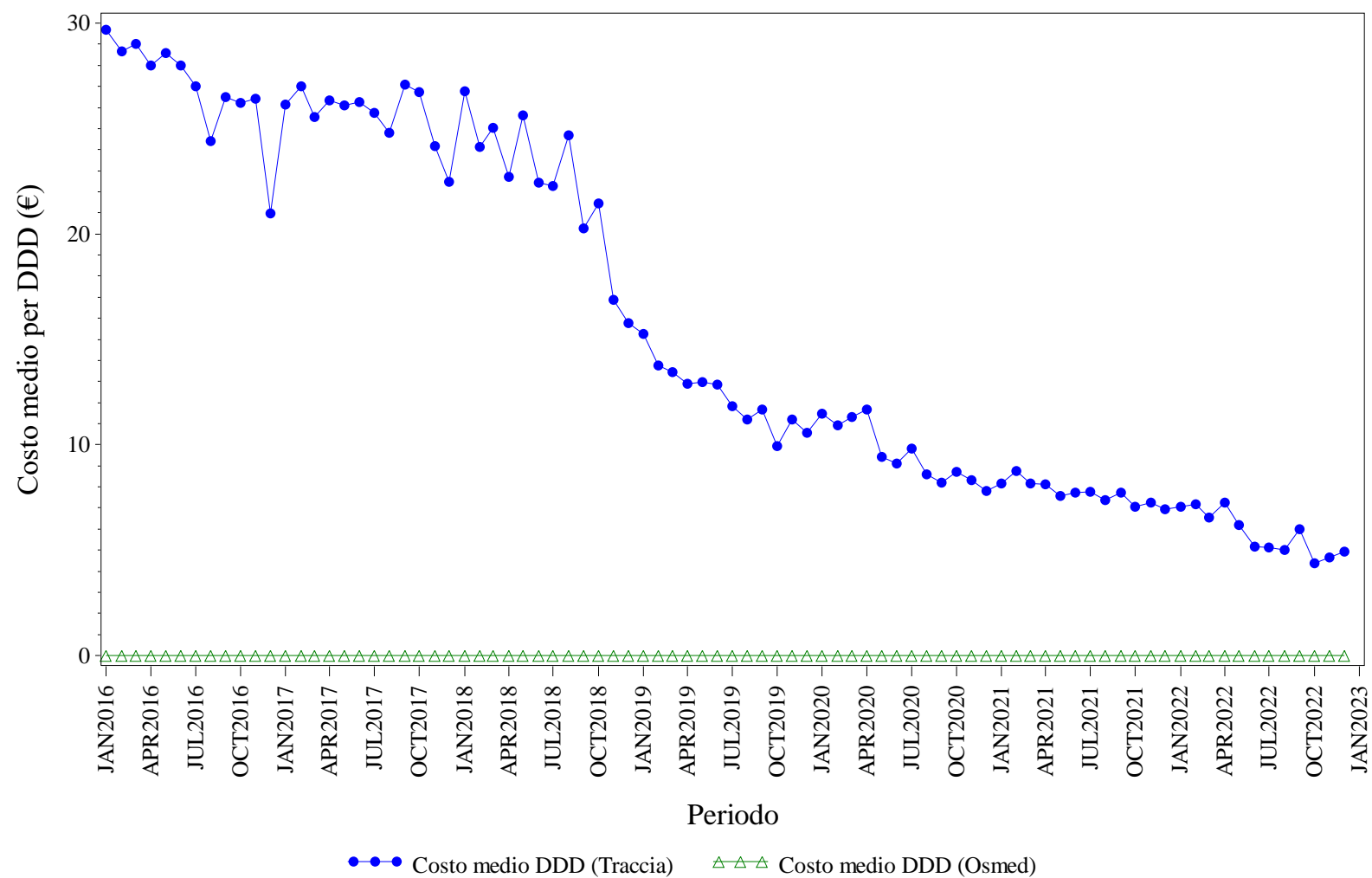

Elaborazione AIFA – Ufficio Monitoraggio della spesa farmaceutica
Dato NSIS/Tracciabilita' e flusso Osmed



ANTI TNF-ALFA - Distribuzione dei consumi (DDD) secondo il canale di erogazione nel periodo 2016-2022

Regione	Anno	% di DDD in convenzionata (osmed)	% di DDD nel canale ospedaliero (tracciabilità)
VENETO	2016	0.00%	100.0%
VENETO	2017	0.00%	100.0%
VENETO	2018	0.00%	100.0%
VENETO	2019	0.00%	100.0%
VENETO	2020	0.00%	100.0%
VENETO	2021	0.00%	100.0%
VENETO	2022	0.00%	100.0%

Dato 2022 aggiornato al periodo gen-dic

VENETO. BEVACIZUMAB - Andamento mensile del costo medio per DDD

(Dati aggiornati al mese di dic-2022)

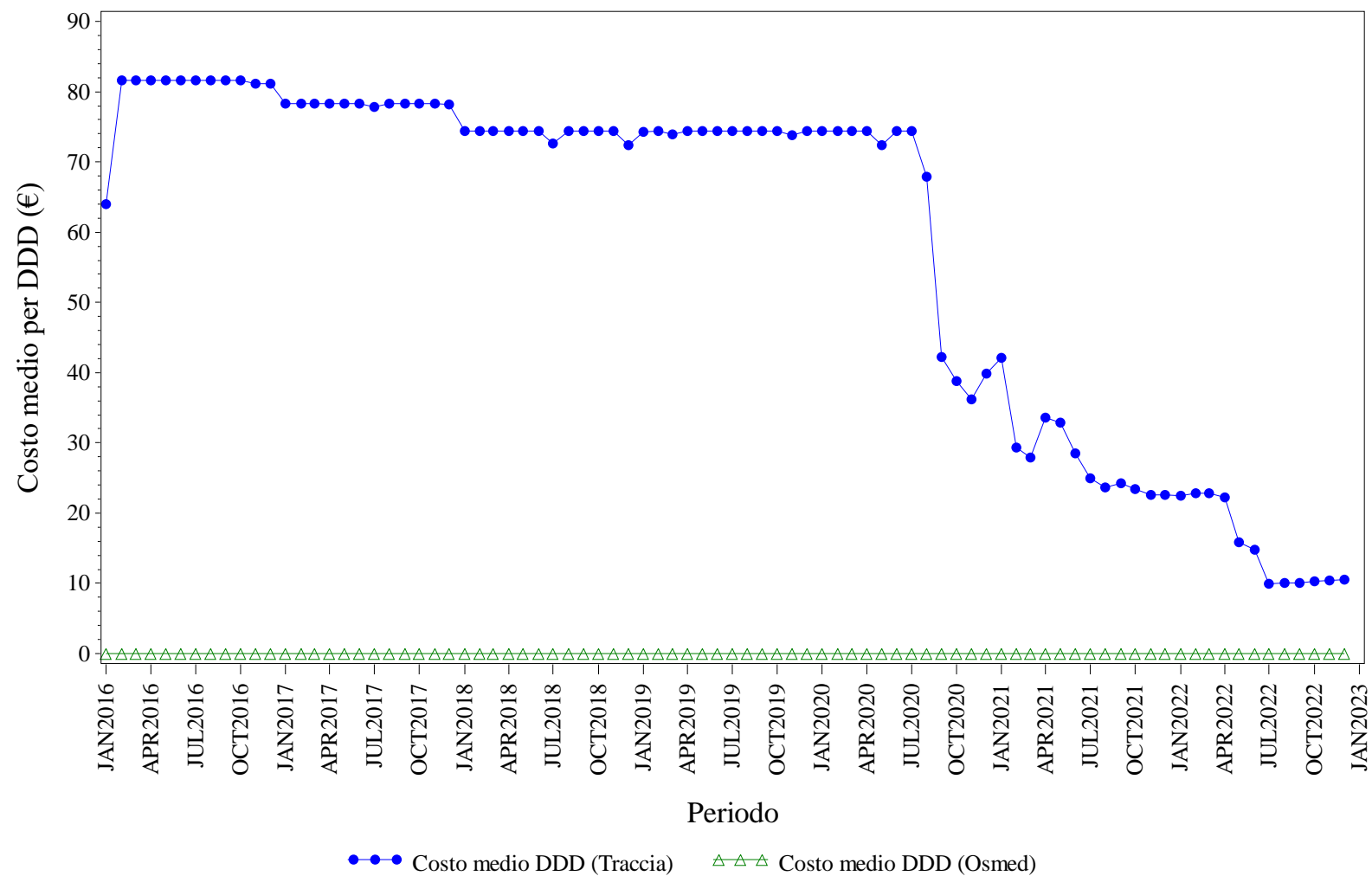

Elaborazione AIFA – Ufficio Monitoraggio della spesa farmaceutica
Dato NSIS/Tracciabilità e flusso Osmed



BEVACIZUMAB - Distribuzione dei consumi (DDD) secondo il canale di erogazione nel periodo 2016-2022

Regione	Anno	% di DDD in convenzionata (osmed)	% di DDD nel canale ospedaliero (tracciabilità)
VENETO	2016	0.00%	100.0%
VENETO	2017	0.00%	100.0%
VENETO	2018	0.00%	100.0%
VENETO	2019	0.00%	100.0%
VENETO	2020	0.00%	100.0%
VENETO	2021	0.00%	100.0%
VENETO	2022	0.00%	100.0%

Dato 2022 aggiornato al periodo gen-dic

VENETO. EPARINE A BASSO PESO MOLECOLARE - Andamento mensile del costo medio per DDD

(Dati aggiornati al mese di dic-2022)

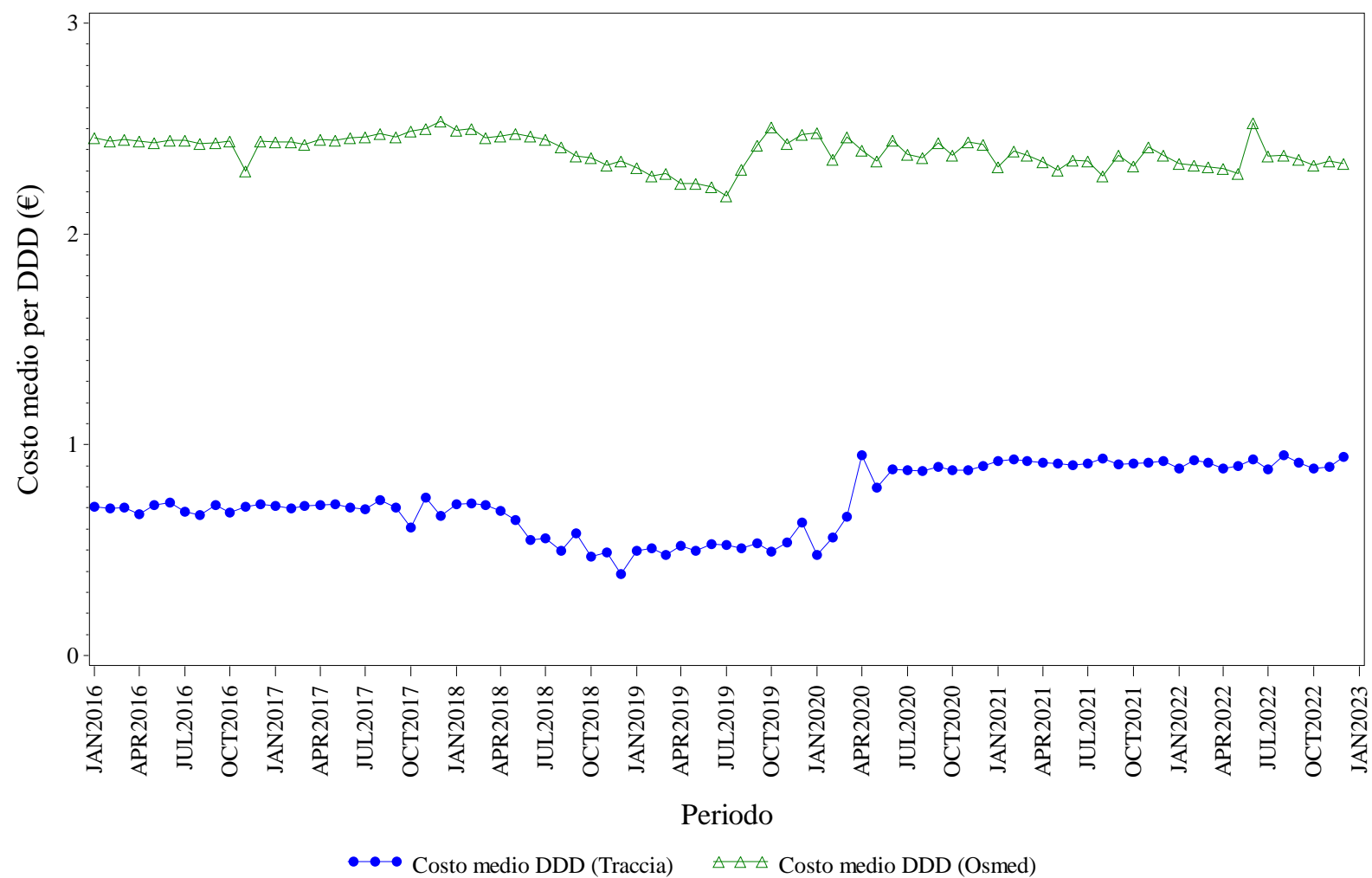

Elaborazione AIFA – Ufficio Monitoraggio della spesa farmaceutica
Dato NSIS/Tracciabilita' e flusso Osmed



EPARINE A BASSO PESO MOLECOLARE - Distribuzione dei consumi (DDD) secondo il canale di erogazione nel periodo 2016-2022

Regione	Anno	% di DDD in convenzionata (osmed)	% di DDD nel canale ospedaliero (tracciabilità)
VENETO	2016	24.43%	75.57%
VENETO	2017	19.84%	80.16%
VENETO	2018	16.63%	83.37%
VENETO	2019	10.30%	89.70%
VENETO	2020	1.44%	98.56%
VENETO	2021	1.44%	98.56%
VENETO	2022	1.27%	98.73%

Dato 2022 aggiornato al periodo gen-dic

VENETO. EPOETINE - Andamento mensile del costo medio per DDD

(Dati aggiornati al mese di dic-2022)

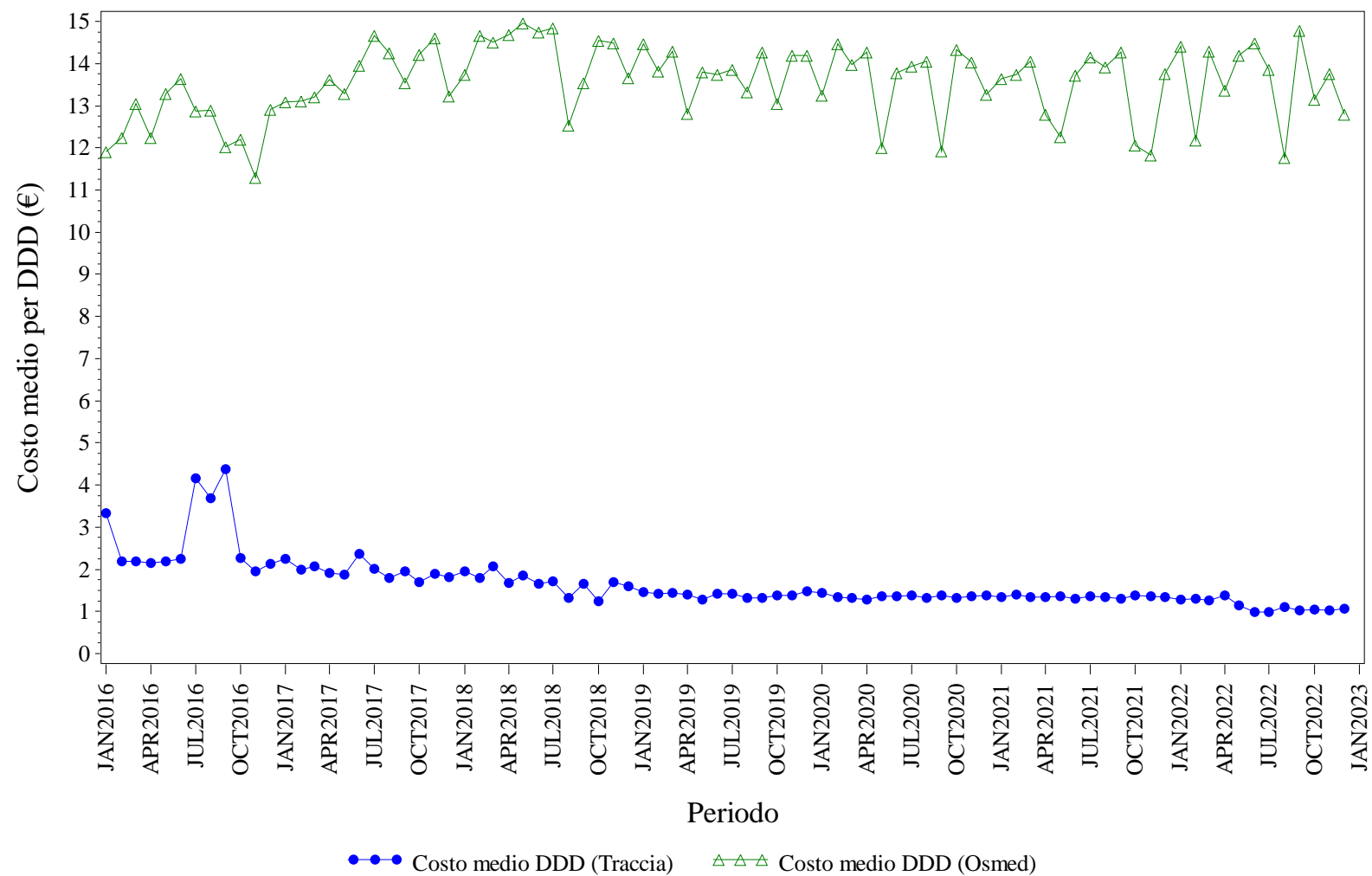

Elaborazione AIFA – Ufficio Monitoraggio della spesa farmaceutica
Dato NSIS/Tracciabilita' e flusso Osmed



EPOETINE - Distribuzione dei consumi (DDD) secondo il canale di erogazione nel periodo 2016-2022

Regione	Anno	% di DDD in convenzionata (osmed)	% di DDD nel canale ospedaliero (tracciabilità)
VENETO	2016	0.87%	99.13%
VENETO	2017	0.45%	99.55%
VENETO	2018	0.20%	99.80%
VENETO	2019	0.18%	99.82%
VENETO	2020	0.09%	99.91%
VENETO	2021	0.04%	99.96%
VENETO	2022	0.08%	99.92%

Dato 2022 aggiornato al periodo gen-dic

VENETO. FATTORI DELLA CRESCITA - Andamento mensile del costo medio per DDD

(Dati aggiornati al mese di dic-2022)

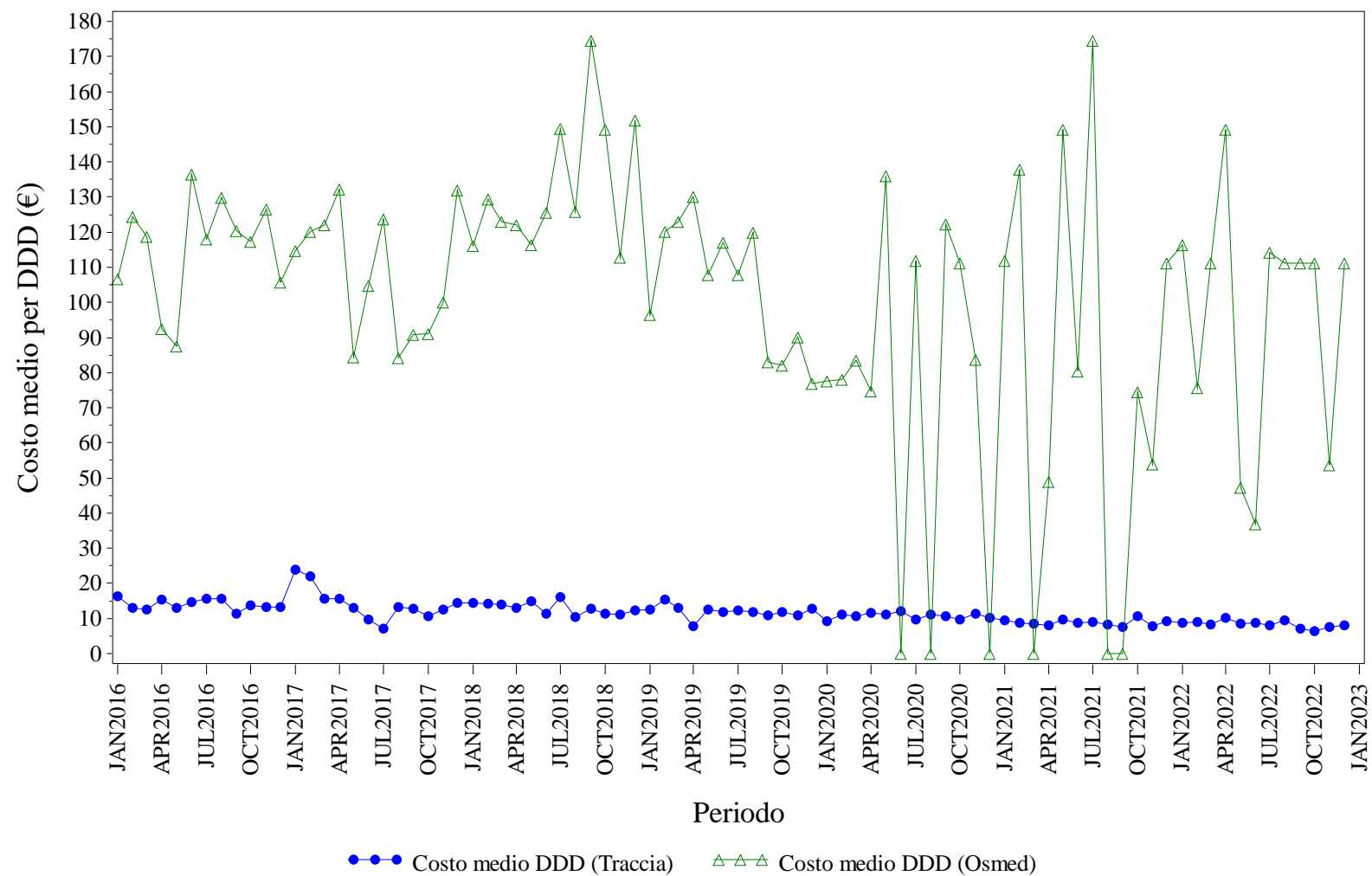

Elaborazione AIFA – Ufficio Monitoraggio della spesa farmaceutica
Dato NSIS/Tracciabilita' e flusso Osmed



FATTORI DELLA CRESCITA - Distribuzione dei consumi (DDD) secondo il canale di erogazione nel periodo 2016-2022

Regione	Anno	% di DDD in convenzionata (osmed)	% di DDD nel canale ospedaliero (tracciabilità)
VENETO	2016	0.54%	99.46%
VENETO	2017	0.63%	99.37%
VENETO	2018	0.19%	99.81%
VENETO	2019	0.57%	99.43%
VENETO	2020	0.24%	99.76%
VENETO	2021	0.13%	99.87%
VENETO	2022	0.18%	99.82%

Dato 2022 aggiornato al periodo gen-dic

VENETO. FOLLITROPINE - Andamento mensile del costo medio per DDD

(Dati aggiornati al mese di dic-2022)

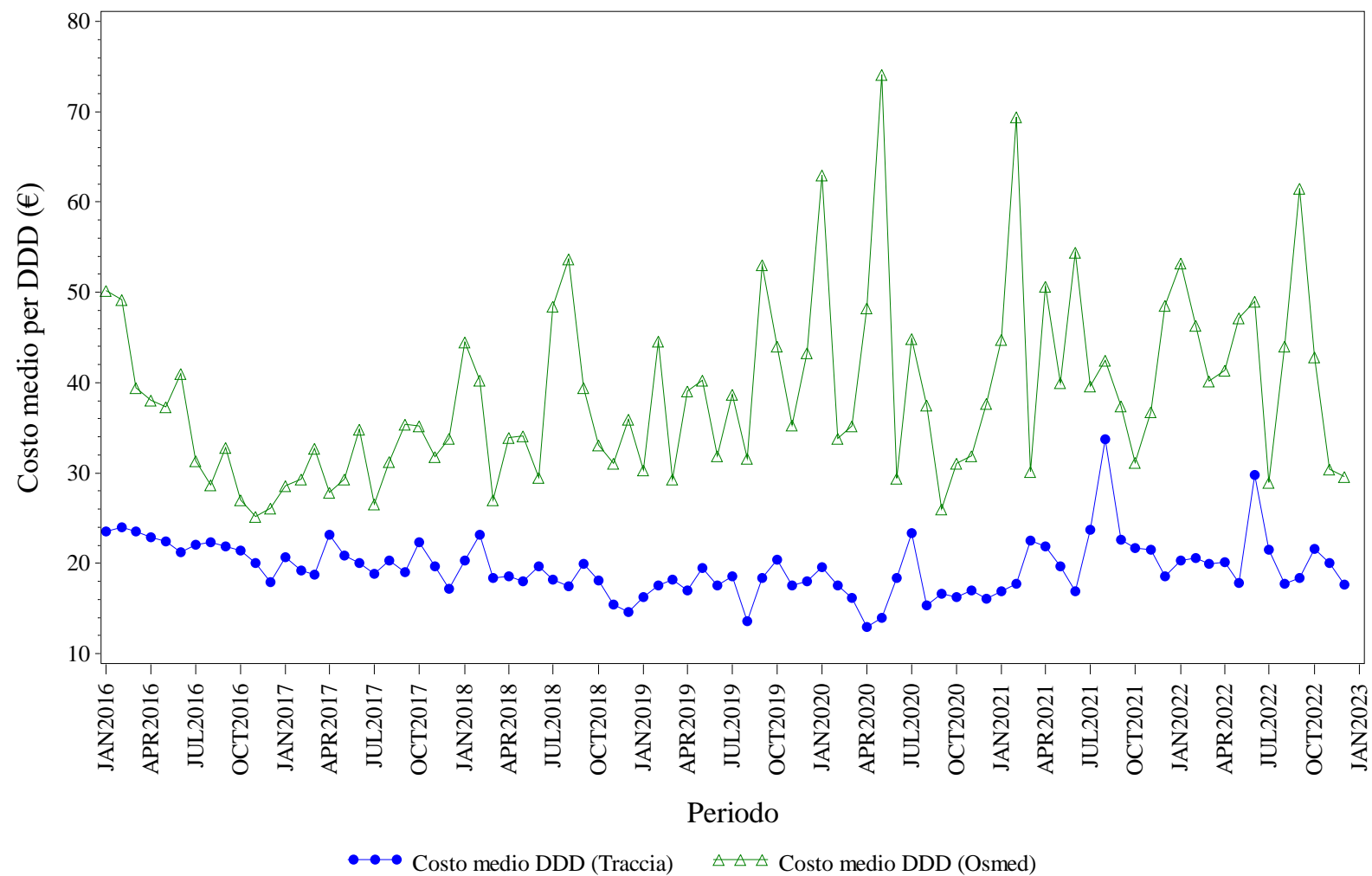

Elaborazione AIFA – Ufficio Monitoraggio della spesa farmaceutica
Dato NSIS/Tracciabilita' e flusso Osmed



FOLLITROPINE - Distribuzione dei consumi (DDD) secondo il canale di erogazione nel periodo 2016-2022

Regione	Anno	% di DDD in convenzionata (osmed)	% di DDD nel canale ospedaliero (tracciabilità)
VENETO	2016	3.58%	96.42%
VENETO	2017	4.78%	95.22%
VENETO	2018	1.62%	98.38%
VENETO	2019	1.23%	98.77%
VENETO	2020	0.94%	99.06%
VENETO	2021	1.00%	99.00%
VENETO	2022	1.42%	98.58%

Dato 2022 aggiornato al periodo gen-dic

VENETO. INSULINE COMBinate (LONG/INTERMEDIATE CON FAST) - Andamento mensile del costo medio per DDD

(Dati aggiornati al mese di dic-2022)

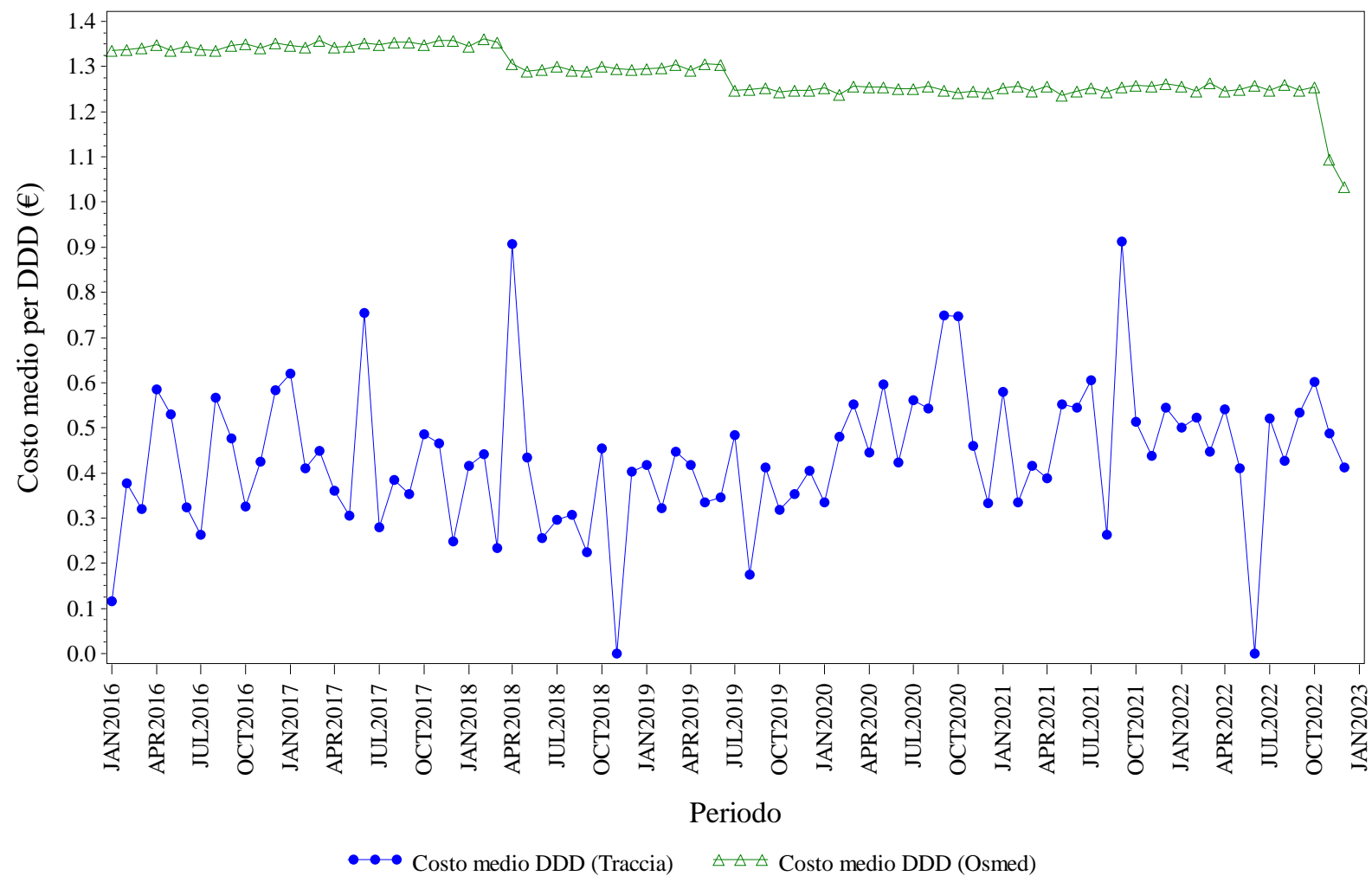

Elaborazione AIFA – Ufficio Monitoraggio della spesa farmaceutica
Dato NSIS/Tracciabilita' e flusso Osmed



INSULINE COMBINATE (LONG/INTERMEDIATE CON FAST) - Distribuzione dei consumi (DDD) secondo il canale di erogazione nel periodo 2016-2022

Regione	Anno	% di DDD in convenzionata (osmed)	% di DDD nel canale ospedaliero (tracciabilità)
VENETO	2016	95.07%	4.93%
VENETO	2017	95.44%	4.56%
VENETO	2018	96.51%	3.49%
VENETO	2019	95.68%	4.32%
VENETO	2020	96.16%	3.84%
VENETO	2021	95.42%	4.58%
VENETO	2022	94.23%	5.77%

Dato 2022 aggiornato al periodo gen-dic

VENETO. INSULINE FAST ACTING - Andamento mensile del costo medio per DDD

(Dati aggiornati al mese di dic-2022)

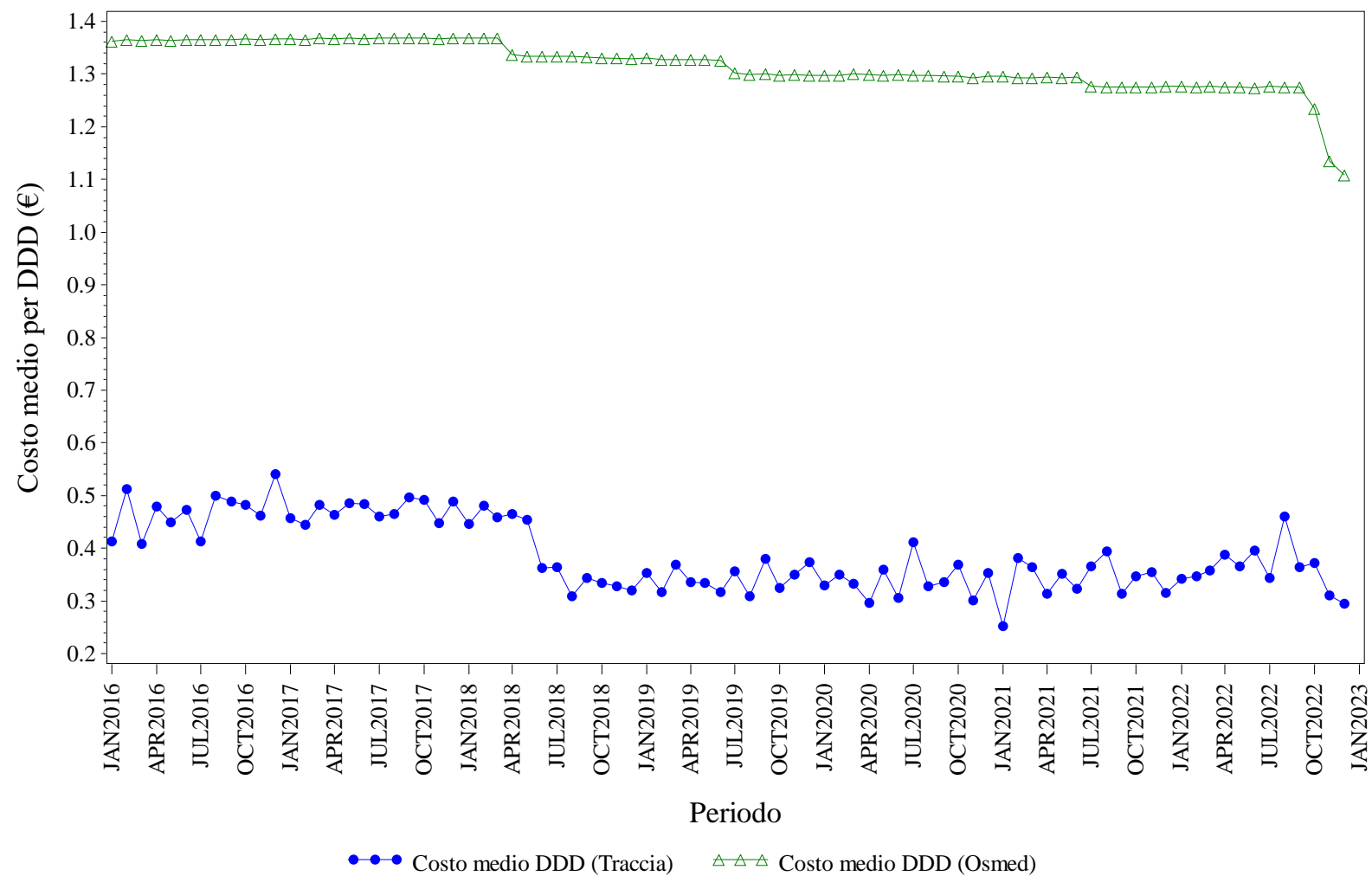

Elaborazione AIFA – Ufficio Monitoraggio della spesa farmaceutica
Dato NSIS/Tracciabilità e flusso Osmed



INSULINE FAST ACTING - Distribuzione dei consumi (DDD) secondo il canale di erogazione nel periodo 2016-2022

Regione	Anno	% di DDD in convenzionata (osmed)	% di DDD nel canale ospedaliero (tracciabilità)
VENETO	2016	91.81%	8.19%
VENETO	2017	91.70%	8.30%
VENETO	2018	92.03%	7.97%
VENETO	2019	91.66%	8.34%
VENETO	2020	91.51%	8.49%
VENETO	2021	91.52%	8.48%
VENETO	2022	91.47%	8.53%

Dato 2022 aggiornato al periodo gen-dic

VENETO. INSULINE INTERMEDIATE ACTING - Andamento mensile del costo medio per DDD

(Dati aggiornati al mese di dic-2022)

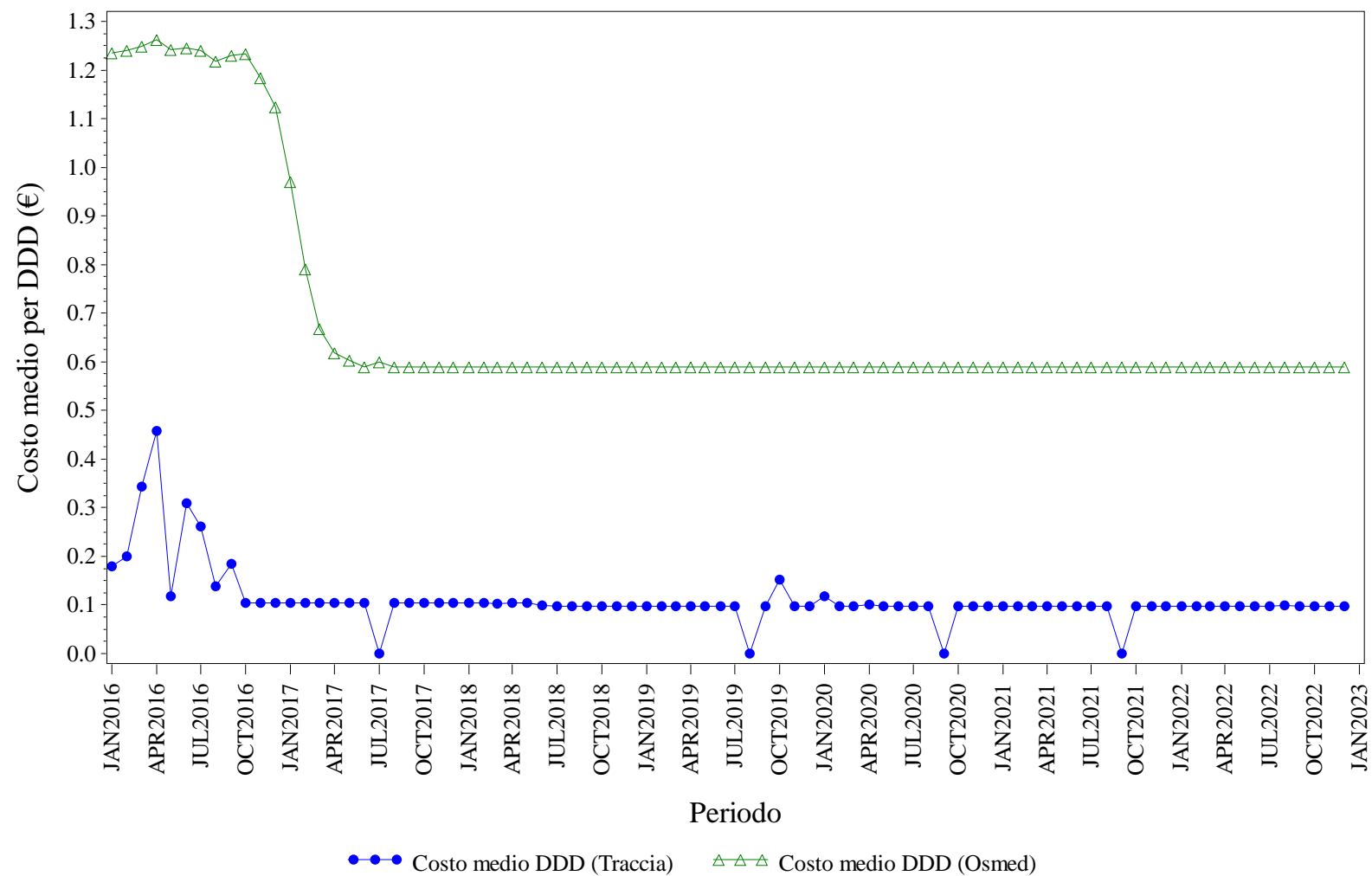

Elaborazione AIFA – Ufficio Monitoraggio della spesa farmaceutica
Dato NSIS/Tracciabilità e flusso Osmed



INSULINE INTERMEDIATE ACTING - Distribuzione dei consumi (DDD) secondo il canale di erogazione nel periodo 2016-2022

Regione	Anno	% di DDD in convenzionata (osmed)	% di DDD nel canale ospedaliero (tracciabilità)
VENETO	2016	94.04%	5.96%
VENETO	2017	77.36%	22.64%
VENETO	2018	70.55%	29.45%
VENETO	2019	64.95%	35.05%
VENETO	2020	58.98%	41.02%
VENETO	2021	72.80%	27.20%
VENETO	2022	65.66%	34.34%

Dato 2022 aggiornato al periodo gen-dic

VENETO. INSULINE LONG ACTING - Andamento mensile del costo medio per DDD

(Dati aggiornati al mese di dic-2022)

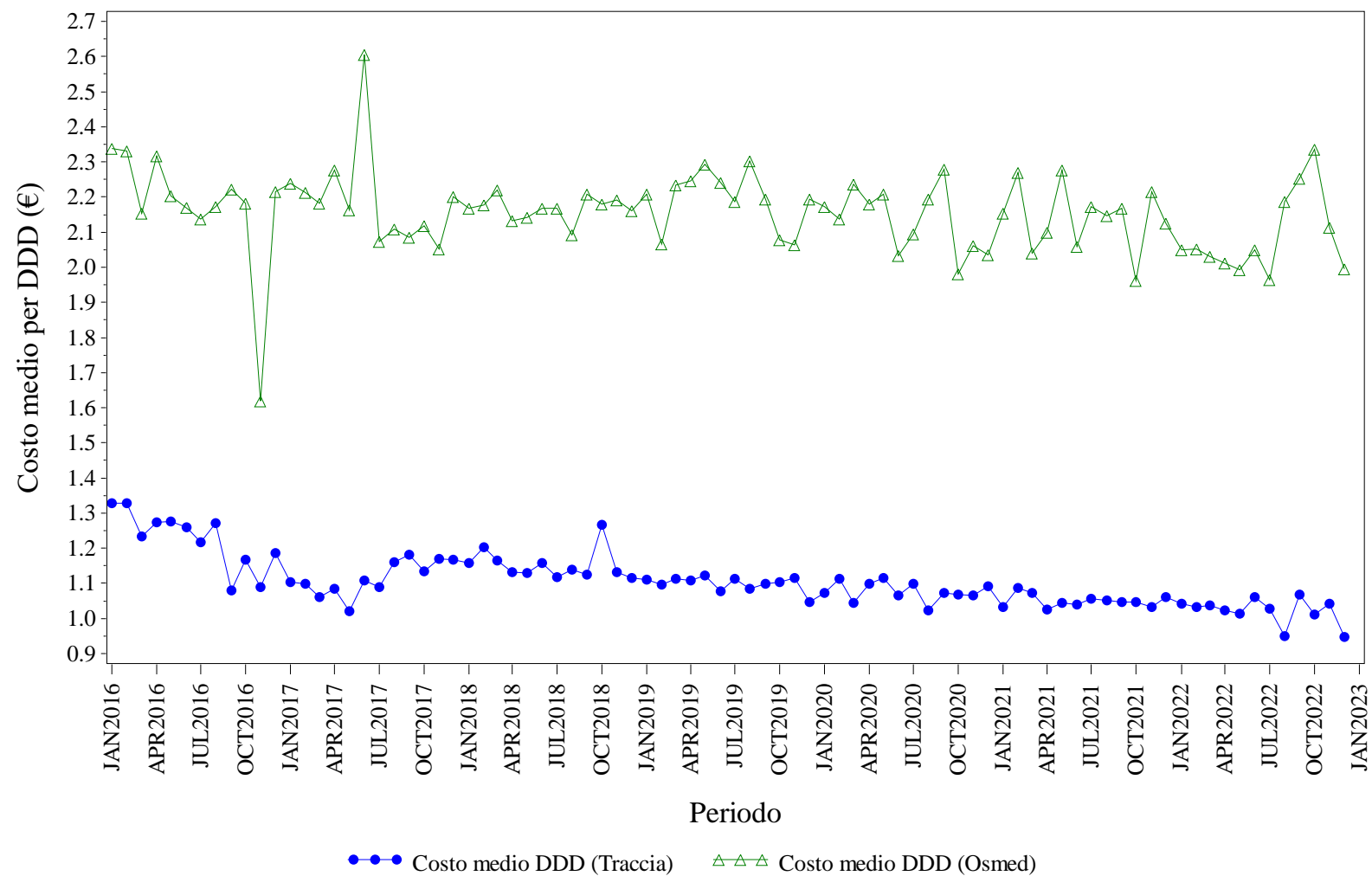

Elaborazione AIFA – Ufficio Monitoraggio della spesa farmaceutica
Dato NSIS/Tracciabilita' e flusso Osmed



INSULINE LONG ACTING - Distribuzione dei consumi (DDD) secondo il canale di erogazione nel periodo 2016-2022

Regione	Anno	% di DDD in convenzionata (osmed)	% di DDD nel canale ospedaliero (tracciabilità)
VENETO	2016	1.28%	98.72%
VENETO	2017	1.68%	98.32%
VENETO	2018	1.00%	99.00%
VENETO	2019	0.70%	99.30%
VENETO	2020	0.35%	99.65%
VENETO	2021	0.22%	99.78%
VENETO	2022	0.18%	99.82%

Dato 2022 aggiornato al periodo gen-dic

VENETO. RITUXIMAB - Andamento mensile del costo medio per DDD

(Dati aggiornati al mese di dic-2022)

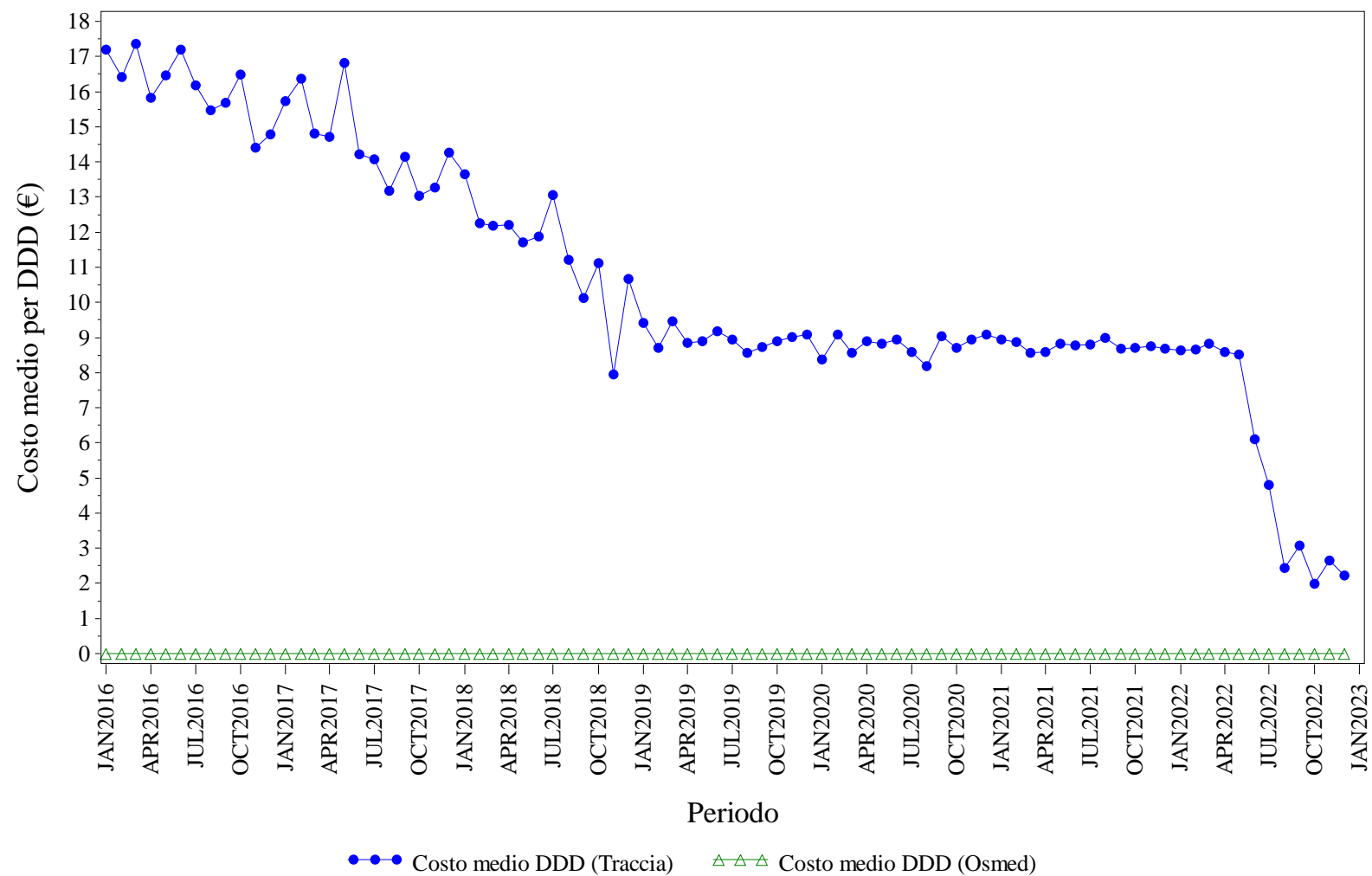

Elaborazione AIFA – Ufficio Monitoraggio della spesa farmaceutica
Dato NSIS/Tracciabilita' e flusso Osmed



RITUXIMAB - Distribuzione dei consumi (DDD) secondo il canale di erogazione nel periodo 2016-2022

Regione	Anno	% di DDD in convenzionata (osmed)	% di DDD nel canale ospedaliero (tracciabilità)
VENETO	2016	0.00%	100.0%
VENETO	2017	0.00%	100.0%
VENETO	2018	0.00%	100.0%
VENETO	2019	0.00%	100.0%
VENETO	2020	0.00%	100.0%
VENETO	2021	0.00%	100.0%
VENETO	2022	0.00%	100.0%

Dato 2022 aggiornato al periodo gen-dic

VENETO. SOMATROPINE - Andamento mensile del costo medio per DDD

(Dati aggiornati al mese di dic-2022)

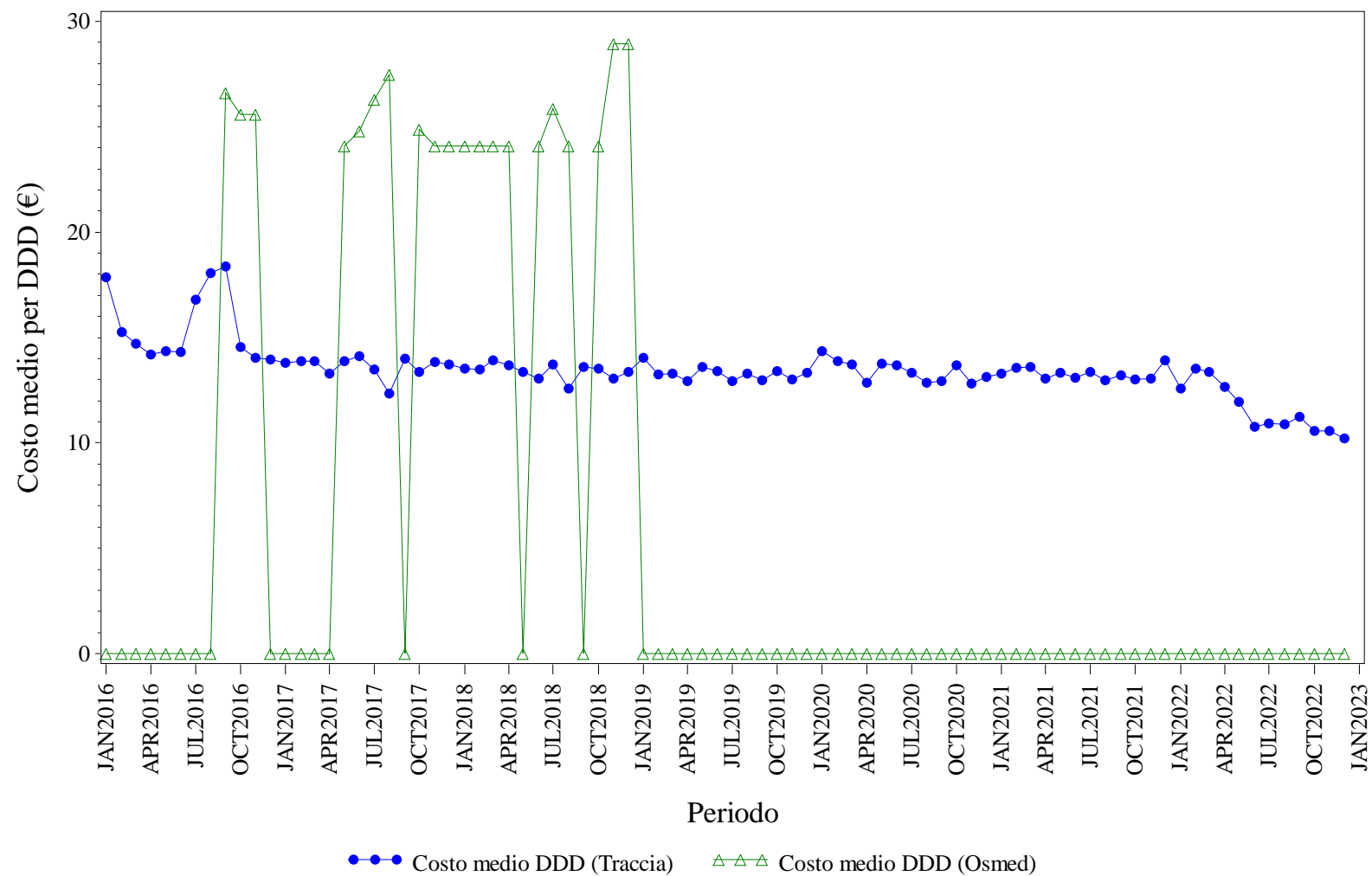

Elaborazione AIFA – Ufficio Monitoraggio della spesa farmaceutica
Dato NSIS/Tracciabilita' e flusso Osmed



SOMATROPINE - Distribuzione dei consumi (DDD) secondo il canale di erogazione nel periodo 2016-2022

Regione	Anno	% di DDD in convenzionata (osmed)	% di DDD nel canale ospedaliero (tracciabilità)
VENETO	2016	0.03%	99.97%
VENETO	2017	0.12%	99.88%
VENETO	2018	0.11%	99.89%
VENETO	2019	0.00%	100.0%
VENETO	2020	0.00%	100.0%
VENETO	2021	0.00%	100.0%
VENETO	2022	0.00%	100.0%

Dato 2022 aggiornato al periodo gen-dic

VENETO. TERIPARATIDE - Andamento mensile del costo medio per DDD

(Dati aggiornati al mese di dic-2022)

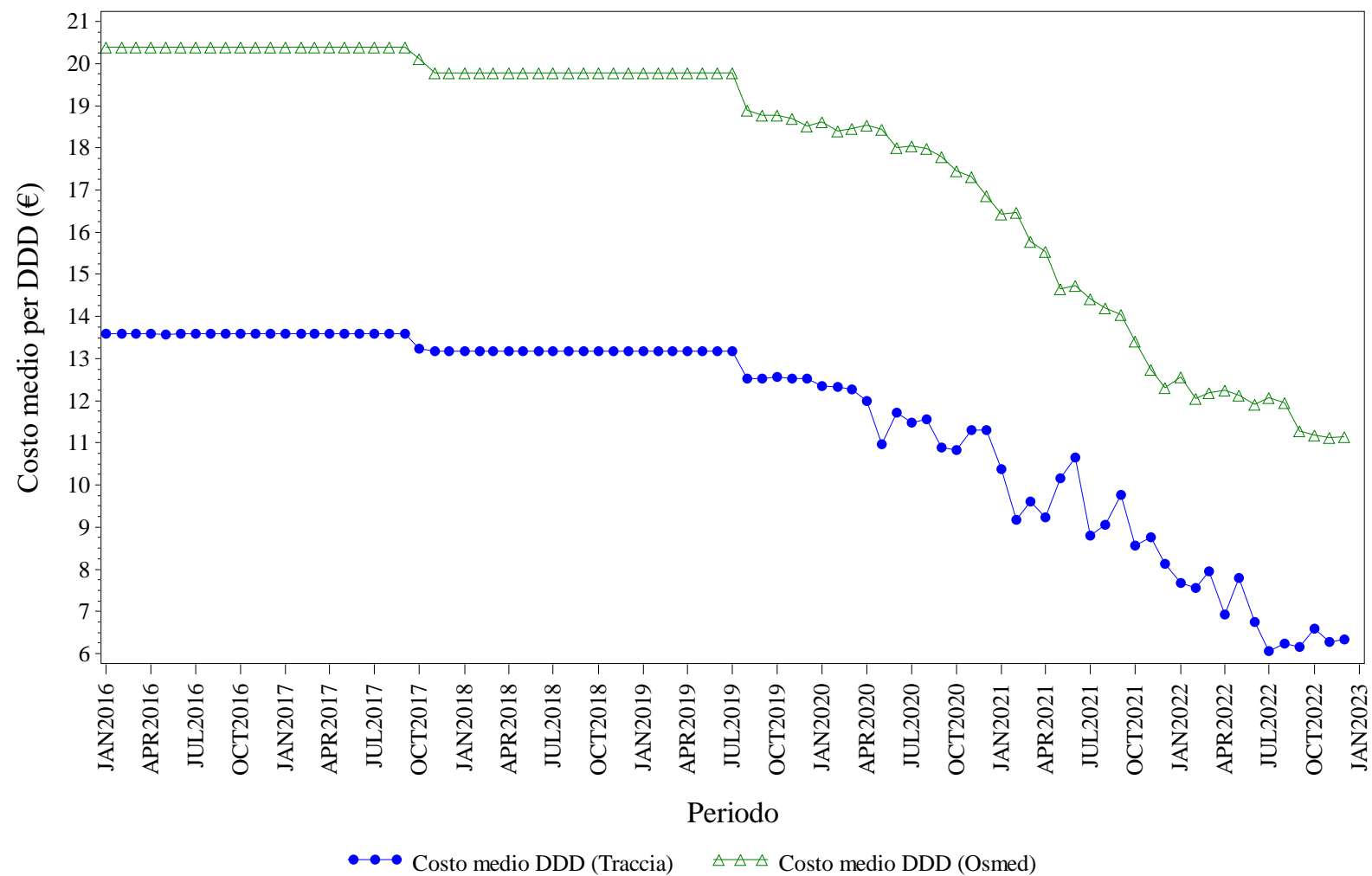

Elaborazione AIFA – Ufficio Monitoraggio della spesa farmaceutica
Dato NSIS/Tracciabilità e flusso Osmed



TERIPARATIDE - Distribuzione dei consumi (DDD) secondo il canale di erogazione nel periodo 2016-2022

Regione	Anno	% di DDD in convenzionata (osmed)	% di DDD nel canale ospedaliero (tracciabilità)
VENETO	2016	16.14%	83.86%
VENETO	2017	35.55%	64.45%
VENETO	2018	39.28%	60.72%
VENETO	2019	42.26%	57.74%
VENETO	2020	55.38%	44.62%
VENETO	2021	73.50%	26.50%
VENETO	2022	76.08%	23.92%

Dato 2022 aggiornato al periodo gen-dic

VENETO. TRASTUZUMAB - Andamento mensile del costo medio per DDD

(Dati aggiornati al mese di dic-2022)

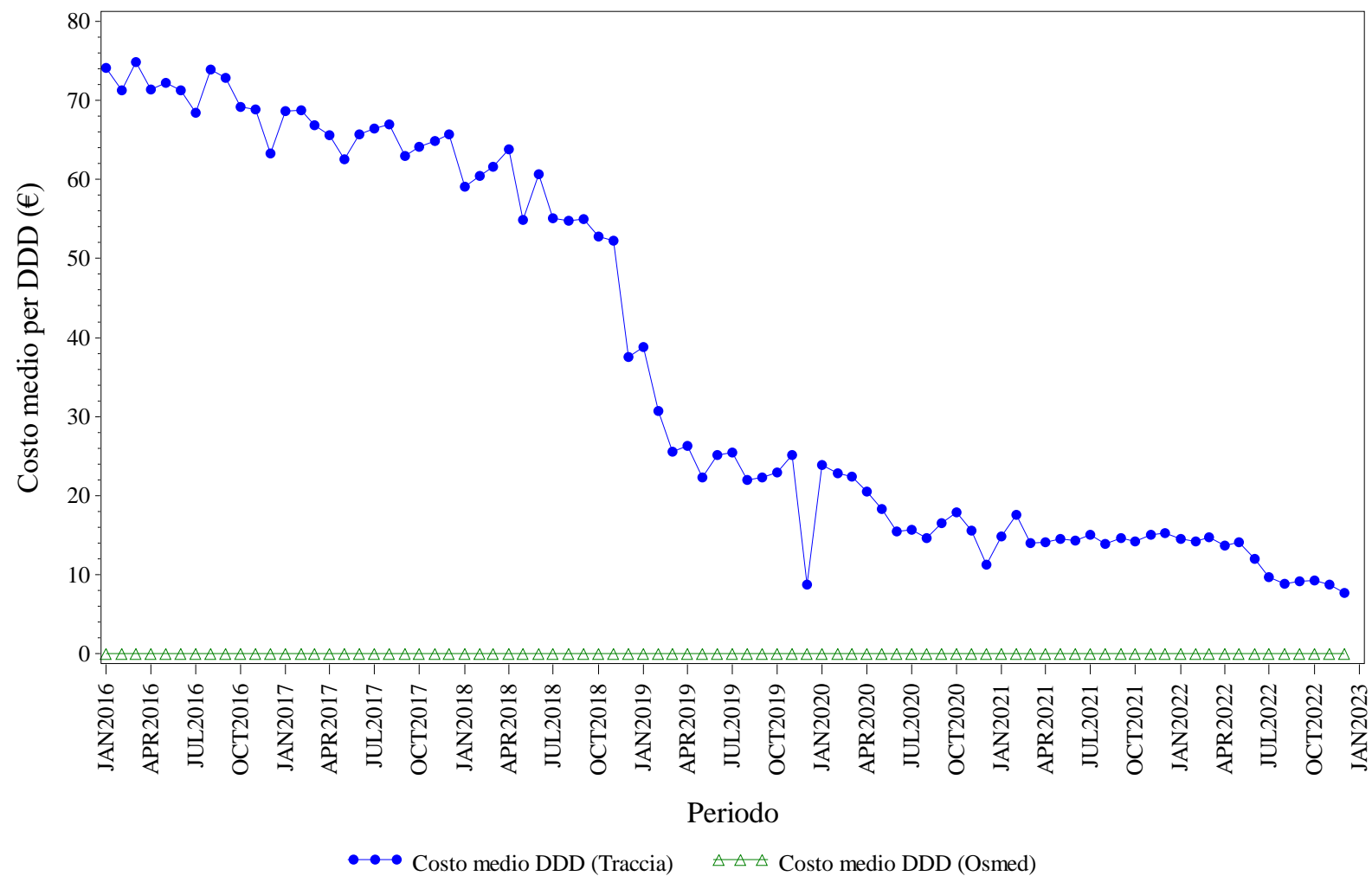

Elaborazione AIFA – Ufficio Monitoraggio della spesa farmaceutica
Dato NSIS/Tracciabilita' e flusso Osmed



TRASTUZUMAB - Distribuzione dei consumi (DDD) secondo il canale di erogazione nel periodo 2016-2022

Regione	Anno	% di DDD in convenzionata (osmed)	% di DDD nel canale ospedaliero (tracciabilità)
VENETO	2016	0.00%	100.0%
VENETO	2017	0.00%	100.0%
VENETO	2018	0.00%	100.0%
VENETO	2019	0.00%	100.0%
VENETO	2020	0.00%	100.0%
VENETO	2021	0.00%	100.0%
VENETO	2022	0.00%	100.0%

Dato 2022 aggiornato al periodo gen-dic