



BIOSIMILARI: ANALISI DEL PREZZO MEDIO PER CATEGORIA TERAPEUTICA (ATC IV)

Analisi grafica del trend del prezzo medio relativo alla categoria terapeutica (ATC IV) a livello nazionale e regionale nel canale acquisti diretti

(Dato NSIS/Tracciabilità del farmaco aggiornato a novembre-2023)

ELABORAZIONE UFFICIO MSF

ABRUZZO	1
ANTI TNF-ALFA	2
Prezzo medio per confezione della categoria terapeutica (ATC IV)	2
Costo medio per DDD della categoria terapeutica (ATC IV)	3
Costo medio per unità posologica della categoria terapeutica (ATC IV)	4
BEVACIZUMAB	5
Prezzo medio per confezione della categoria terapeutica (ATC IV)	5
Costo medio per DDD della categoria terapeutica (ATC IV)	6
Costo medio per unità posologica della categoria terapeutica (ATC IV)	7
EPARINE A BASSO PESO MOLECOLARE	8
Prezzo medio per confezione della categoria terapeutica (ATC IV)	8
Costo medio per DDD della categoria terapeutica (ATC IV)	9
Costo medio per unità posologica della categoria terapeutica (ATC IV)	10
EPOETINE	11
Prezzo medio per confezione della categoria terapeutica (ATC IV)	11
Costo medio per DDD della categoria terapeutica (ATC IV)	12
Costo medio per unità posologica della categoria terapeutica (ATC IV)	13
FATTORI DELLA CRESCITA	14
Prezzo medio per confezione della categoria terapeutica (ATC IV)	14
Costo medio per DDD della categoria terapeutica (ATC IV)	15
Costo medio per unità posologica della categoria terapeutica (ATC IV)	16
FOLLITROPINE	17
Prezzo medio per confezione della categoria terapeutica (ATC IV)	17
Costo medio per DDD della categoria terapeutica (ATC IV)	18
Costo medio per unità posologica della categoria terapeutica (ATC IV)	19
INSULINE COMBinate (LONG/INTERMEDIATE CON FAST)	20
Prezzo medio per confezione della categoria terapeutica (ATC IV)	20
Costo medio per DDD della categoria terapeutica (ATC IV)	21
Costo medio per unità posologica della categoria terapeutica (ATC IV)	22
INSULINE FAST ACTING	23
Prezzo medio per confezione della categoria terapeutica (ATC IV)	23
Costo medio per DDD della categoria terapeutica (ATC IV)	24
Costo medio per unità posologica della categoria terapeutica (ATC IV)	25
INSULINE INTERMEDIATE ACTING	26
Prezzo medio per confezione della categoria terapeutica (ATC IV)	26
Costo medio per DDD della categoria terapeutica (ATC IV)	27
Costo medio per unità posologica della categoria terapeutica (ATC IV)	28
INSULINE LONG ACTING	29
Prezzo medio per confezione della categoria terapeutica (ATC IV)	29
Costo medio per DDD della categoria terapeutica (ATC IV)	30
Costo medio per unità posologica della categoria terapeutica (ATC IV)	31
RITUXIMAB	32
Prezzo medio per confezione della categoria terapeutica (ATC IV)	32
Costo medio per DDD della categoria terapeutica (ATC IV)	33
Costo medio per unità posologica della categoria terapeutica (ATC IV)	34
SOMATROPINE	35
Prezzo medio per confezione della categoria terapeutica (ATC IV)	35
Costo medio per DDD della categoria terapeutica (ATC IV)	36

Costo medio per unità posologica della categoria terapeutica (ATC IV).....	37
TERIPARATIDE	38
Prezzo medio per confezione della categoria terapeutica (ATC IV)	38
Costo medio per DDD della categoria terapeutica (ATC IV)	39
Costo medio per unità posologica della categoria terapeutica (ATC IV).....	40
TRASTUZUMAB	41
Prezzo medio per confezione della categoria terapeutica (ATC IV)	41
Costo medio per DDD della categoria terapeutica (ATC IV)	42
Costo medio per unità posologica della categoria terapeutica (ATC IV).....	43
BASILICATA	45
ANTI TNF-ALFA	46
Prezzo medio per confezione della categoria terapeutica (ATC IV)	46
Costo medio per DDD della categoria terapeutica (ATC IV)	47
Costo medio per unità posologica della categoria terapeutica (ATC IV).....	48
BEVACIZUMAB	49
Prezzo medio per confezione della categoria terapeutica (ATC IV)	49
Costo medio per DDD della categoria terapeutica (ATC IV)	50
Costo medio per unità posologica della categoria terapeutica (ATC IV).....	51
EPARINE A BASSO PESO MOLECOLARE	52
Prezzo medio per confezione della categoria terapeutica (ATC IV)	52
Costo medio per DDD della categoria terapeutica (ATC IV)	53
Costo medio per unità posologica della categoria terapeutica (ATC IV).....	54
EPOETINE	55
Prezzo medio per confezione della categoria terapeutica (ATC IV)	55
Costo medio per DDD della categoria terapeutica (ATC IV)	56
Costo medio per unità posologica della categoria terapeutica (ATC IV).....	57
FATTORI DELLA CRESCITA	58
Prezzo medio per confezione della categoria terapeutica (ATC IV)	58
Costo medio per DDD della categoria terapeutica (ATC IV)	59
Costo medio per unità posologica della categoria terapeutica (ATC IV).....	60
FOLLITROPINE	61
Prezzo medio per confezione della categoria terapeutica (ATC IV)	61
Costo medio per DDD della categoria terapeutica (ATC IV)	62
Costo medio per unità posologica della categoria terapeutica (ATC IV).....	63
INSULINE COMBinate (LONG/INTERMEDIATE CON FAST)	64
Prezzo medio per confezione della categoria terapeutica (ATC IV)	64
Costo medio per DDD della categoria terapeutica (ATC IV)	65
Costo medio per unità posologica della categoria terapeutica (ATC IV).....	66
INSULINE FAST ACTING	67
Prezzo medio per confezione della categoria terapeutica (ATC IV)	67
Costo medio per DDD della categoria terapeutica (ATC IV)	68
Costo medio per unità posologica della categoria terapeutica (ATC IV).....	69
INSULINE INTERMEDIATE ACTING	70
Prezzo medio per confezione della categoria terapeutica (ATC IV)	70
Costo medio per DDD della categoria terapeutica (ATC IV)	71
Costo medio per unità posologica della categoria terapeutica (ATC IV).....	72
INSULINE LONG ACTING	73
Prezzo medio per confezione della categoria terapeutica (ATC IV).....	73

Costo medio per DDD della categoria terapeutica (ATC IV)	74
Costo medio per unità posologica della categoria terapeutica (ATC IV)	75
RITUXIMAB	76
Prezzo medio per confezione della categoria terapeutica (ATC IV)	76
Costo medio per DDD della categoria terapeutica (ATC IV)	77
Costo medio per unità posologica della categoria terapeutica (ATC IV)	78
SOMATROPINE	79
Prezzo medio per confezione della categoria terapeutica (ATC IV)	79
Costo medio per DDD della categoria terapeutica (ATC IV)	80
Costo medio per unità posologica della categoria terapeutica (ATC IV)	81
TERIPARATIDE	82
Prezzo medio per confezione della categoria terapeutica (ATC IV)	82
Costo medio per DDD della categoria terapeutica (ATC IV)	83
Costo medio per unità posologica della categoria terapeutica (ATC IV)	84
TRASTUZUMAB	85
Prezzo medio per confezione della categoria terapeutica (ATC IV)	85
Costo medio per DDD della categoria terapeutica (ATC IV)	86
Costo medio per unità posologica della categoria terapeutica (ATC IV)	87
CALABRIA	89
ANTI TNF-ALFA	90
Prezzo medio per confezione della categoria terapeutica (ATC IV)	90
Costo medio per DDD della categoria terapeutica (ATC IV)	91
Costo medio per unità posologica della categoria terapeutica (ATC IV)	92
BEVACIZUMAB	93
Prezzo medio per confezione della categoria terapeutica (ATC IV)	93
Costo medio per DDD della categoria terapeutica (ATC IV)	94
Costo medio per unità posologica della categoria terapeutica (ATC IV)	95
EPARINE A BASSO PESO MOLECOLARE	96
Prezzo medio per confezione della categoria terapeutica (ATC IV)	96
Costo medio per DDD della categoria terapeutica (ATC IV)	97
Costo medio per unità posologica della categoria terapeutica (ATC IV)	98
EPOETINE	99
Prezzo medio per confezione della categoria terapeutica (ATC IV)	99
Costo medio per DDD della categoria terapeutica (ATC IV)	100
Costo medio per unità posologica della categoria terapeutica (ATC IV)	101
FATTORI DELLA CRESCITA	102
Prezzo medio per confezione della categoria terapeutica (ATC IV)	102
Costo medio per DDD della categoria terapeutica (ATC IV)	103
Costo medio per unità posologica della categoria terapeutica (ATC IV)	104
FOLLITROPINE	105
Prezzo medio per confezione della categoria terapeutica (ATC IV)	105
Costo medio per DDD della categoria terapeutica (ATC IV)	106
Costo medio per unità posologica della categoria terapeutica (ATC IV)	107
INSULINE COMBinate (LONG/INTERMEDIATE CON FAST)	108
Prezzo medio per confezione della categoria terapeutica (ATC IV)	108
Costo medio per DDD della categoria terapeutica (ATC IV)	109
Costo medio per unità posologica della categoria terapeutica (ATC IV)	110
INSULINE FAST ACTING	111

Prezzo medio per confezione della categoria terapeutica (ATC IV)	111
Costo medio per DDD della categoria terapeutica (ATC IV)	112
Costo medio per unità posologica della categoria terapeutica (ATC IV)	113
INSULINE INTERMEDIATE ACTING	114
Prezzo medio per confezione della categoria terapeutica (ATC IV)	114
Costo medio per DDD della categoria terapeutica (ATC IV)	115
Costo medio per unità posologica della categoria terapeutica (ATC IV)	116
INSULINE LONG ACTING	117
Prezzo medio per confezione della categoria terapeutica (ATC IV)	117
Costo medio per DDD della categoria terapeutica (ATC IV)	118
Costo medio per unità posologica della categoria terapeutica (ATC IV)	119
RITUXIMAB	120
Prezzo medio per confezione della categoria terapeutica (ATC IV)	120
Costo medio per DDD della categoria terapeutica (ATC IV)	121
Costo medio per unità posologica della categoria terapeutica (ATC IV)	122
SOMATROPINE	123
Prezzo medio per confezione della categoria terapeutica (ATC IV)	123
Costo medio per DDD della categoria terapeutica (ATC IV)	124
Costo medio per unità posologica della categoria terapeutica (ATC IV)	125
TERIPARATIDE	126
Prezzo medio per confezione della categoria terapeutica (ATC IV)	126
Costo medio per DDD della categoria terapeutica (ATC IV)	127
Costo medio per unità posologica della categoria terapeutica (ATC IV)	128
TRASTUZUMAB	129
Prezzo medio per confezione della categoria terapeutica (ATC IV)	129
Costo medio per DDD della categoria terapeutica (ATC IV)	130
Costo medio per unità posologica della categoria terapeutica (ATC IV)	131
CAMPANIA	133
ANTI TNF-ALFA	134
Prezzo medio per confezione della categoria terapeutica (ATC IV)	134
Costo medio per DDD della categoria terapeutica (ATC IV)	135
Costo medio per unità posologica della categoria terapeutica (ATC IV)	136
BEVACIZUMAB	137
Prezzo medio per confezione della categoria terapeutica (ATC IV)	137
Costo medio per DDD della categoria terapeutica (ATC IV)	138
Costo medio per unità posologica della categoria terapeutica (ATC IV)	139
EPARINE A BASSO PESO MOLECOLARE	140
Prezzo medio per confezione della categoria terapeutica (ATC IV)	140
Costo medio per DDD della categoria terapeutica (ATC IV)	141
Costo medio per unità posologica della categoria terapeutica (ATC IV)	142
EPOETINE	143
Prezzo medio per confezione della categoria terapeutica (ATC IV)	143
Costo medio per DDD della categoria terapeutica (ATC IV)	144
Costo medio per unità posologica della categoria terapeutica (ATC IV)	145
FATTORI DELLA CRESCITA	146
Prezzo medio per confezione della categoria terapeutica (ATC IV)	146
Costo medio per DDD della categoria terapeutica (ATC IV)	147
Costo medio per unità posologica della categoria terapeutica (ATC IV)	148

FOLLITROPINE	149
Prezzo medio per confezione della categoria terapeutica (ATC IV)	149
Costo medio per DDD della categoria terapeutica (ATC IV)	150
Costo medio per unità posologica della categoria terapeutica (ATC IV)	151
INSULINE COMBinate (LONG/INTERMEDIATE CON FAST)	152
Prezzo medio per confezione della categoria terapeutica (ATC IV)	152
Costo medio per DDD della categoria terapeutica (ATC IV)	153
Costo medio per unità posologica della categoria terapeutica (ATC IV)	154
INSULINE FAST ACTING	155
Prezzo medio per confezione della categoria terapeutica (ATC IV)	155
Costo medio per DDD della categoria terapeutica (ATC IV)	156
Costo medio per unità posologica della categoria terapeutica (ATC IV)	157
INSULINE INTERMEDIATE ACTING	158
Prezzo medio per confezione della categoria terapeutica (ATC IV)	158
Costo medio per DDD della categoria terapeutica (ATC IV)	159
Costo medio per unità posologica della categoria terapeutica (ATC IV)	160
INSULINE LONG ACTING	161
Prezzo medio per confezione della categoria terapeutica (ATC IV)	161
Costo medio per DDD della categoria terapeutica (ATC IV)	162
Costo medio per unità posologica della categoria terapeutica (ATC IV)	163
RITUXIMAB	164
Prezzo medio per confezione della categoria terapeutica (ATC IV)	164
Costo medio per DDD della categoria terapeutica (ATC IV)	165
Costo medio per unità posologica della categoria terapeutica (ATC IV)	166
SOMATROPINE	167
Prezzo medio per confezione della categoria terapeutica (ATC IV)	167
Costo medio per DDD della categoria terapeutica (ATC IV)	168
Costo medio per unità posologica della categoria terapeutica (ATC IV)	169
TERIPARATIDE	170
Prezzo medio per confezione della categoria terapeutica (ATC IV)	170
Costo medio per DDD della categoria terapeutica (ATC IV)	171
Costo medio per unità posologica della categoria terapeutica (ATC IV)	172
TRASTUZUMAB	173
Prezzo medio per confezione della categoria terapeutica (ATC IV)	173
Costo medio per DDD della categoria terapeutica (ATC IV)	174
Costo medio per unità posologica della categoria terapeutica (ATC IV)	175
EMILIA ROMAGNA	177
ANTI TNF-ALFA	178
Prezzo medio per confezione della categoria terapeutica (ATC IV)	178
Costo medio per DDD della categoria terapeutica (ATC IV)	179
Costo medio per unità posologica della categoria terapeutica (ATC IV)	180
BEVACIZUMAB	181
Prezzo medio per confezione della categoria terapeutica (ATC IV)	181
Costo medio per DDD della categoria terapeutica (ATC IV)	182
Costo medio per unità posologica della categoria terapeutica (ATC IV)	183
EPARINE A BASSO PESO MOLECOLARE	184
Prezzo medio per confezione della categoria terapeutica (ATC IV)	184
Costo medio per DDD della categoria terapeutica (ATC IV)	185

Costo medio per unità posologica della categoria terapeutica (ATC IV).....	186
EPOETINE	187
Prezzo medio per confezione della categoria terapeutica (ATC IV).....	187
Costo medio per DDD della categoria terapeutica (ATC IV)	188
Costo medio per unità posologica della categoria terapeutica (ATC IV).....	189
FATTORI DELLA CRESCITA	190
Prezzo medio per confezione della categoria terapeutica (ATC IV)	190
Costo medio per DDD della categoria terapeutica (ATC IV)	191
Costo medio per unità posologica della categoria terapeutica (ATC IV).....	192
FOLLITROPINE	193
Prezzo medio per confezione della categoria terapeutica (ATC IV)	193
Costo medio per DDD della categoria terapeutica (ATC IV)	194
Costo medio per unità posologica della categoria terapeutica (ATC IV).....	195
INSULINE COMBinate (LONG/INTERMEDIATE CON FAST)	196
Prezzo medio per confezione della categoria terapeutica (ATC IV).....	196
Costo medio per DDD della categoria terapeutica (ATC IV)	197
Costo medio per unità posologica della categoria terapeutica (ATC IV).....	198
INSULINE FAST ACTING	199
Prezzo medio per confezione della categoria terapeutica (ATC IV).....	199
Costo medio per DDD della categoria terapeutica (ATC IV)	200
Costo medio per unità posologica della categoria terapeutica (ATC IV).....	201
INSULINE INTERMEDIATE ACTING	202
Prezzo medio per confezione della categoria terapeutica (ATC IV)	202
Costo medio per DDD della categoria terapeutica (ATC IV)	203
Costo medio per unità posologica della categoria terapeutica (ATC IV).....	204
INSULINE LONG ACTING	205
Prezzo medio per confezione della categoria terapeutica (ATC IV)	205
Costo medio per DDD della categoria terapeutica (ATC IV)	206
Costo medio per unità posologica della categoria terapeutica (ATC IV).....	207
RITUXIMAB	208
Prezzo medio per confezione della categoria terapeutica (ATC IV).....	208
Costo medio per DDD della categoria terapeutica (ATC IV)	209
Costo medio per unità posologica della categoria terapeutica (ATC IV).....	210
SOMATROPINE	211
Prezzo medio per confezione della categoria terapeutica (ATC IV).....	211
Costo medio per DDD della categoria terapeutica (ATC IV)	212
Costo medio per unità posologica della categoria terapeutica (ATC IV).....	213
TERIPARATIDE	214
Prezzo medio per confezione della categoria terapeutica (ATC IV).....	214
Costo medio per DDD della categoria terapeutica (ATC IV)	215
Costo medio per unità posologica della categoria terapeutica (ATC IV).....	216
TRASTUZUMAB	217
Prezzo medio per confezione della categoria terapeutica (ATC IV).....	217
Costo medio per DDD della categoria terapeutica (ATC IV)	218
Costo medio per unità posologica della categoria terapeutica (ATC IV).....	219
FRIULI VENEZIA GIULIA	221
ANTI TNF-ALFA	222
Prezzo medio per confezione della categoria terapeutica (ATC IV).....	222

Costo medio per DDD della categoria terapeutica (ATC IV)	223
Costo medio per unità posologica della categoria terapeutica (ATC IV)	224
BEVACIZUMAB	225
Prezzo medio per confezione della categoria terapeutica (ATC IV)	225
Costo medio per DDD della categoria terapeutica (ATC IV)	226
Costo medio per unità posologica della categoria terapeutica (ATC IV)	227
EPARINE A BASSO PESO MOLECOLARE	228
Prezzo medio per confezione della categoria terapeutica (ATC IV)	228
Costo medio per DDD della categoria terapeutica (ATC IV)	229
Costo medio per unità posologica della categoria terapeutica (ATC IV)	230
EPOETINE	231
Prezzo medio per confezione della categoria terapeutica (ATC IV)	231
Costo medio per DDD della categoria terapeutica (ATC IV)	232
Costo medio per unità posologica della categoria terapeutica (ATC IV)	233
FATTORI DELLA CRESCITA	234
Prezzo medio per confezione della categoria terapeutica (ATC IV)	234
Costo medio per DDD della categoria terapeutica (ATC IV)	235
Costo medio per unità posologica della categoria terapeutica (ATC IV)	236
FOLLITROPINE	237
Prezzo medio per confezione della categoria terapeutica (ATC IV)	237
Costo medio per DDD della categoria terapeutica (ATC IV)	238
Costo medio per unità posologica della categoria terapeutica (ATC IV)	239
INSULINE COMBinate (LONG/INTERMEDIATE CON FAST)	240
Prezzo medio per confezione della categoria terapeutica (ATC IV)	240
Costo medio per DDD della categoria terapeutica (ATC IV)	241
Costo medio per unità posologica della categoria terapeutica (ATC IV)	242
INSULINE FAST ACTING	243
Prezzo medio per confezione della categoria terapeutica (ATC IV)	243
Costo medio per DDD della categoria terapeutica (ATC IV)	244
Costo medio per unità posologica della categoria terapeutica (ATC IV)	245
INSULINE INTERMEDIATE ACTING	246
Prezzo medio per confezione della categoria terapeutica (ATC IV)	246
Costo medio per DDD della categoria terapeutica (ATC IV)	247
Costo medio per unità posologica della categoria terapeutica (ATC IV)	248
INSULINE LONG ACTING	249
Prezzo medio per confezione della categoria terapeutica (ATC IV)	249
Costo medio per DDD della categoria terapeutica (ATC IV)	250
Costo medio per unità posologica della categoria terapeutica (ATC IV)	251
RITUXIMAB	252
Prezzo medio per confezione della categoria terapeutica (ATC IV)	252
Costo medio per DDD della categoria terapeutica (ATC IV)	253
Costo medio per unità posologica della categoria terapeutica (ATC IV)	254
SOMATROPINE	255
Prezzo medio per confezione della categoria terapeutica (ATC IV)	255
Costo medio per DDD della categoria terapeutica (ATC IV)	256
Costo medio per unità posologica della categoria terapeutica (ATC IV)	257
TERIPARATIDE	258
Prezzo medio per confezione della categoria terapeutica (ATC IV)	258

Costo medio per DDD della categoria terapeutica (ATC IV)	259
Costo medio per unità posologica della categoria terapeutica (ATC IV)	260
TRASTUZUMAB	261
Prezzo medio per confezione della categoria terapeutica (ATC IV)	261
Costo medio per DDD della categoria terapeutica (ATC IV)	262
Costo medio per unità posologica della categoria terapeutica (ATC IV)	263
ITALIA	265
ANTI TNF-ALFA	266
Prezzo medio per confezione della categoria terapeutica (ATC IV)	266
Costo medio per DDD della categoria terapeutica (ATC IV)	267
Costo medio per unità posologica della categoria terapeutica (ATC IV)	268
BEVACIZUMAB	269
Prezzo medio per confezione della categoria terapeutica (ATC IV)	269
Costo medio per DDD della categoria terapeutica (ATC IV)	270
Costo medio per unità posologica della categoria terapeutica (ATC IV)	271
EPARINE A BASSO PESO MOLECOLARE	272
Prezzo medio per confezione della categoria terapeutica (ATC IV)	272
Costo medio per DDD della categoria terapeutica (ATC IV)	273
Costo medio per unità posologica della categoria terapeutica (ATC IV)	274
EPOETINE	275
Prezzo medio per confezione della categoria terapeutica (ATC IV)	275
Costo medio per DDD della categoria terapeutica (ATC IV)	276
Costo medio per unità posologica della categoria terapeutica (ATC IV)	277
FATTORI DELLA CRESCITA	278
Prezzo medio per confezione della categoria terapeutica (ATC IV)	278
Costo medio per DDD della categoria terapeutica (ATC IV)	279
Costo medio per unità posologica della categoria terapeutica (ATC IV)	280
FOLLITROPINE	281
Prezzo medio per confezione della categoria terapeutica (ATC IV)	281
Costo medio per DDD della categoria terapeutica (ATC IV)	282
Costo medio per unità posologica della categoria terapeutica (ATC IV)	283
INSULINE COMBinate (LONG/INTERMEDIATE CON FAST)	284
Prezzo medio per confezione della categoria terapeutica (ATC IV)	284
Costo medio per DDD della categoria terapeutica (ATC IV)	285
Costo medio per unità posologica della categoria terapeutica (ATC IV)	286
INSULINE FAST ACTING	287
Prezzo medio per confezione della categoria terapeutica (ATC IV)	287
Costo medio per DDD della categoria terapeutica (ATC IV)	288
Costo medio per unità posologica della categoria terapeutica (ATC IV)	289
INSULINE INTERMEDIATE ACTING	290
Prezzo medio per confezione della categoria terapeutica (ATC IV)	290
Costo medio per DDD della categoria terapeutica (ATC IV)	291
Costo medio per unità posologica della categoria terapeutica (ATC IV)	292
INSULINE LONG ACTING	293
Prezzo medio per confezione della categoria terapeutica (ATC IV)	293
Costo medio per DDD della categoria terapeutica (ATC IV)	294
Costo medio per unità posologica della categoria terapeutica (ATC IV)	295
RITUXIMAB	296

Prezzo medio per confezione della categoria terapeutica (ATC IV)	296
Costo medio per DDD della categoria terapeutica (ATC IV)	297
Costo medio per unità posologica della categoria terapeutica (ATC IV)	298
SOMATROPINE	299
Prezzo medio per confezione della categoria terapeutica (ATC IV)	299
Costo medio per DDD della categoria terapeutica (ATC IV)	300
Costo medio per unità posologica della categoria terapeutica (ATC IV)	301
TERIPARATIDE	302
Prezzo medio per confezione della categoria terapeutica (ATC IV)	302
Costo medio per DDD della categoria terapeutica (ATC IV)	303
Costo medio per unità posologica della categoria terapeutica (ATC IV)	304
TRASTUZUMAB	305
Prezzo medio per confezione della categoria terapeutica (ATC IV)	305
Costo medio per DDD della categoria terapeutica (ATC IV)	306
Costo medio per unità posologica della categoria terapeutica (ATC IV)	307
LAZIO	309
ANTI TNF-ALFA	310
Prezzo medio per confezione della categoria terapeutica (ATC IV)	310
Costo medio per DDD della categoria terapeutica (ATC IV)	311
Costo medio per unità posologica della categoria terapeutica (ATC IV)	312
BEVACIZUMAB	313
Prezzo medio per confezione della categoria terapeutica (ATC IV)	313
Costo medio per DDD della categoria terapeutica (ATC IV)	314
Costo medio per unità posologica della categoria terapeutica (ATC IV)	315
EPARINE A BASSO PESO MOLECOLARE	316
Prezzo medio per confezione della categoria terapeutica (ATC IV)	316
Costo medio per DDD della categoria terapeutica (ATC IV)	317
Costo medio per unità posologica della categoria terapeutica (ATC IV)	318
EPOETINE	319
Prezzo medio per confezione della categoria terapeutica (ATC IV)	319
Costo medio per DDD della categoria terapeutica (ATC IV)	320
Costo medio per unità posologica della categoria terapeutica (ATC IV)	321
FATTORI DELLA CRESCITA	322
Prezzo medio per confezione della categoria terapeutica (ATC IV)	322
Costo medio per DDD della categoria terapeutica (ATC IV)	323
Costo medio per unità posologica della categoria terapeutica (ATC IV)	324
FOLLITROPINE	325
Prezzo medio per confezione della categoria terapeutica (ATC IV)	325
Costo medio per DDD della categoria terapeutica (ATC IV)	326
Costo medio per unità posologica della categoria terapeutica (ATC IV)	327
INSULINE COMBinate (LONG/INTERMEDIATE CON FAST)	328
Prezzo medio per confezione della categoria terapeutica (ATC IV)	328
Costo medio per DDD della categoria terapeutica (ATC IV)	329
Costo medio per unità posologica della categoria terapeutica (ATC IV)	330
INSULINE FAST ACTING	331
Prezzo medio per confezione della categoria terapeutica (ATC IV)	331
Costo medio per DDD della categoria terapeutica (ATC IV)	332
Costo medio per unità posologica della categoria terapeutica (ATC IV)	333

INSULINE INTERMEDIATE ACTING.....	334
Prezzo medio per confezione della categoria terapeutica (ATC IV)	334
Costo medio per DDD della categoria terapeutica (ATC IV)	335
Costo medio per unità posologica della categoria terapeutica (ATC IV).....	336
INSULINE LONG ACTING	337
Prezzo medio per confezione della categoria terapeutica (ATC IV)	337
Costo medio per DDD della categoria terapeutica (ATC IV)	338
Costo medio per unità posologica della categoria terapeutica (ATC IV).....	339
RITUXIMAB	340
Prezzo medio per confezione della categoria terapeutica (ATC IV)	340
Costo medio per DDD della categoria terapeutica (ATC IV)	341
Costo medio per unità posologica della categoria terapeutica (ATC IV).....	342
SOMATROPINE	343
Prezzo medio per confezione della categoria terapeutica (ATC IV)	343
Costo medio per DDD della categoria terapeutica (ATC IV)	344
Costo medio per unità posologica della categoria terapeutica (ATC IV).....	345
TERIPARATIDE	346
Prezzo medio per confezione della categoria terapeutica (ATC IV)	346
Costo medio per DDD della categoria terapeutica (ATC IV)	347
Costo medio per unità posologica della categoria terapeutica (ATC IV).....	348
TRASTUZUMAB.....	349
Prezzo medio per confezione della categoria terapeutica (ATC IV)	349
Costo medio per DDD della categoria terapeutica (ATC IV)	350
Costo medio per unità posologica della categoria terapeutica (ATC IV).....	351
LIGURIA	353
ANTI TNF-ALFA.....	354
Prezzo medio per confezione della categoria terapeutica (ATC IV)	354
Costo medio per DDD della categoria terapeutica (ATC IV)	355
Costo medio per unità posologica della categoria terapeutica (ATC IV).....	356
BEVACIZUMAB	357
Prezzo medio per confezione della categoria terapeutica (ATC IV)	357
Costo medio per DDD della categoria terapeutica (ATC IV)	358
Costo medio per unità posologica della categoria terapeutica (ATC IV).....	359
EPARINE A BASSO PESO MOLECOLARE	360
Prezzo medio per confezione della categoria terapeutica (ATC IV)	360
Costo medio per DDD della categoria terapeutica (ATC IV)	361
Costo medio per unità posologica della categoria terapeutica (ATC IV).....	362
EPOETINE	363
Prezzo medio per confezione della categoria terapeutica (ATC IV)	363
Costo medio per DDD della categoria terapeutica (ATC IV)	364
Costo medio per unità posologica della categoria terapeutica (ATC IV).....	365
FATTORI DELLA CRESCITA	366
Prezzo medio per confezione della categoria terapeutica (ATC IV)	366
Costo medio per DDD della categoria terapeutica (ATC IV)	367
Costo medio per unità posologica della categoria terapeutica (ATC IV).....	368
FOLLITROPINE	369
Prezzo medio per confezione della categoria terapeutica (ATC IV)	369
Costo medio per DDD della categoria terapeutica (ATC IV)	370

Costo medio per unità posologica della categoria terapeutica (ATC IV).....	371
INSULINE COMBINATE (LONG/INTERMEDIATE CON FAST)	372
Prezzo medio per confezione della categoria terapeutica (ATC IV)	372
Costo medio per DDD della categoria terapeutica (ATC IV)	373
Costo medio per unità posologica della categoria terapeutica (ATC IV).....	374
INSULINE FAST ACTING	375
Prezzo medio per confezione della categoria terapeutica (ATC IV)	375
Costo medio per DDD della categoria terapeutica (ATC IV)	376
Costo medio per unità posologica della categoria terapeutica (ATC IV).....	377
INSULINE INTERMEDIATE ACTING	378
Prezzo medio per confezione della categoria terapeutica (ATC IV)	378
Costo medio per DDD della categoria terapeutica (ATC IV)	379
Costo medio per unità posologica della categoria terapeutica (ATC IV).....	380
INSULINE LONG ACTING	381
Prezzo medio per confezione della categoria terapeutica (ATC IV)	381
Costo medio per DDD della categoria terapeutica (ATC IV)	382
Costo medio per unità posologica della categoria terapeutica (ATC IV).....	383
RITUXIMAB	384
Prezzo medio per confezione della categoria terapeutica (ATC IV)	384
Costo medio per DDD della categoria terapeutica (ATC IV)	385
Costo medio per unità posologica della categoria terapeutica (ATC IV).....	386
SOMATROPINE	387
Prezzo medio per confezione della categoria terapeutica (ATC IV)	387
Costo medio per DDD della categoria terapeutica (ATC IV)	388
Costo medio per unità posologica della categoria terapeutica (ATC IV).....	389
TERIPARATIDE	390
Prezzo medio per confezione della categoria terapeutica (ATC IV)	390
Costo medio per DDD della categoria terapeutica (ATC IV)	391
Costo medio per unità posologica della categoria terapeutica (ATC IV).....	392
TRASTUZUMAB	393
Prezzo medio per confezione della categoria terapeutica (ATC IV)	393
Costo medio per DDD della categoria terapeutica (ATC IV)	394
Costo medio per unità posologica della categoria terapeutica (ATC IV).....	395
LOMBARDIA	397
ANTI TNF-ALFA	398
Prezzo medio per confezione della categoria terapeutica (ATC IV)	398
Costo medio per DDD della categoria terapeutica (ATC IV)	399
Costo medio per unità posologica della categoria terapeutica (ATC IV).....	400
BEVACIZUMAB	401
Prezzo medio per confezione della categoria terapeutica (ATC IV)	401
Costo medio per DDD della categoria terapeutica (ATC IV)	402
Costo medio per unità posologica della categoria terapeutica (ATC IV).....	403
EPARINE A BASSO PESO MOLECOLARE	404
Prezzo medio per confezione della categoria terapeutica (ATC IV)	404
Costo medio per DDD della categoria terapeutica (ATC IV)	405
Costo medio per unità posologica della categoria terapeutica (ATC IV).....	406
EPOETINE	407
Prezzo medio per confezione della categoria terapeutica (ATC IV)	407

Costo medio per DDD della categoria terapeutica (ATC IV)	408
Costo medio per unità posologica della categoria terapeutica (ATC IV)	409
FATTORI DELLA CRESCITA	410
Prezzo medio per confezione della categoria terapeutica (ATC IV)	410
Costo medio per DDD della categoria terapeutica (ATC IV)	411
Costo medio per unità posologica della categoria terapeutica (ATC IV)	412
FOLLITROPINE	413
Prezzo medio per confezione della categoria terapeutica (ATC IV)	413
Costo medio per DDD della categoria terapeutica (ATC IV)	414
Costo medio per unità posologica della categoria terapeutica (ATC IV)	415
INSULINE COMBinate (LONG/INTERMEDIATE CON FAST)	416
Prezzo medio per confezione della categoria terapeutica (ATC IV)	416
Costo medio per DDD della categoria terapeutica (ATC IV)	417
Costo medio per unità posologica della categoria terapeutica (ATC IV)	418
INSULINE FAST ACTING	419
Prezzo medio per confezione della categoria terapeutica (ATC IV)	419
Costo medio per DDD della categoria terapeutica (ATC IV)	420
Costo medio per unità posologica della categoria terapeutica (ATC IV)	421
INSULINE INTERMEDIATE ACTING	422
Prezzo medio per confezione della categoria terapeutica (ATC IV)	422
Costo medio per DDD della categoria terapeutica (ATC IV)	423
Costo medio per unità posologica della categoria terapeutica (ATC IV)	424
INSULINE LONG ACTING	425
Prezzo medio per confezione della categoria terapeutica (ATC IV)	425
Costo medio per DDD della categoria terapeutica (ATC IV)	426
Costo medio per unità posologica della categoria terapeutica (ATC IV)	427
RITUXIMAB	428
Prezzo medio per confezione della categoria terapeutica (ATC IV)	428
Costo medio per DDD della categoria terapeutica (ATC IV)	429
Costo medio per unità posologica della categoria terapeutica (ATC IV)	430
SOMATROPINE	431
Prezzo medio per confezione della categoria terapeutica (ATC IV)	431
Costo medio per DDD della categoria terapeutica (ATC IV)	432
Costo medio per unità posologica della categoria terapeutica (ATC IV)	433
TERIPARATIDE	434
Prezzo medio per confezione della categoria terapeutica (ATC IV)	434
Costo medio per DDD della categoria terapeutica (ATC IV)	435
Costo medio per unità posologica della categoria terapeutica (ATC IV)	436
TRASTUZUMAB	437
Prezzo medio per confezione della categoria terapeutica (ATC IV)	437
Costo medio per DDD della categoria terapeutica (ATC IV)	438
Costo medio per unità posologica della categoria terapeutica (ATC IV)	439
MARCHE	441
ANTI TNF-ALFA	442
Prezzo medio per confezione della categoria terapeutica (ATC IV)	442
Costo medio per DDD della categoria terapeutica (ATC IV)	443
Costo medio per unità posologica della categoria terapeutica (ATC IV)	444
BEVACIZUMAB	445

Prezzo medio per confezione della categoria terapeutica (ATC IV)	445
Costo medio per DDD della categoria terapeutica (ATC IV)	446
Costo medio per unità posologica della categoria terapeutica (ATC IV)	447
EPARINE A BASSO PESO MOLECOLARE	448
Prezzo medio per confezione della categoria terapeutica (ATC IV)	448
Costo medio per DDD della categoria terapeutica (ATC IV)	449
Costo medio per unità posologica della categoria terapeutica (ATC IV)	450
EPOETINE	451
Prezzo medio per confezione della categoria terapeutica (ATC IV)	451
Costo medio per DDD della categoria terapeutica (ATC IV)	452
Costo medio per unità posologica della categoria terapeutica (ATC IV)	453
FATTORI DELLA CRESCITA	454
Prezzo medio per confezione della categoria terapeutica (ATC IV)	454
Costo medio per DDD della categoria terapeutica (ATC IV)	455
Costo medio per unità posologica della categoria terapeutica (ATC IV)	456
FOLLITROPINE	457
Prezzo medio per confezione della categoria terapeutica (ATC IV)	457
Costo medio per DDD della categoria terapeutica (ATC IV)	458
Costo medio per unità posologica della categoria terapeutica (ATC IV)	459
INSULINE COMBinate (LONG/INTERMEDIATE CON FAST)	460
Prezzo medio per confezione della categoria terapeutica (ATC IV)	460
Costo medio per DDD della categoria terapeutica (ATC IV)	461
Costo medio per unità posologica della categoria terapeutica (ATC IV)	462
INSULINE FAST ACTING	463
Prezzo medio per confezione della categoria terapeutica (ATC IV)	463
Costo medio per DDD della categoria terapeutica (ATC IV)	464
Costo medio per unità posologica della categoria terapeutica (ATC IV)	465
INSULINE INTERMEDIATE ACTING	466
Prezzo medio per confezione della categoria terapeutica (ATC IV)	466
Costo medio per DDD della categoria terapeutica (ATC IV)	467
Costo medio per unità posologica della categoria terapeutica (ATC IV)	468
INSULINE LONG ACTING	469
Prezzo medio per confezione della categoria terapeutica (ATC IV)	469
Costo medio per DDD della categoria terapeutica (ATC IV)	470
Costo medio per unità posologica della categoria terapeutica (ATC IV)	471
RITUXIMAB	472
Prezzo medio per confezione della categoria terapeutica (ATC IV)	472
Costo medio per DDD della categoria terapeutica (ATC IV)	473
Costo medio per unità posologica della categoria terapeutica (ATC IV)	474
SOMATROPINE	475
Prezzo medio per confezione della categoria terapeutica (ATC IV)	475
Costo medio per DDD della categoria terapeutica (ATC IV)	476
Costo medio per unità posologica della categoria terapeutica (ATC IV)	477
TERIPARATIDE	478
Prezzo medio per confezione della categoria terapeutica (ATC IV)	478
Costo medio per DDD della categoria terapeutica (ATC IV)	479
Costo medio per unità posologica della categoria terapeutica (ATC IV)	480
TRASTUZUMAB	481

Prezzo medio per confezione della categoria terapeutica (ATC IV)	481
Costo medio per DDD della categoria terapeutica (ATC IV)	482
Costo medio per unità posologica della categoria terapeutica (ATC IV)	483
MOLISE	485
ANTI TNF-ALFA	486
Prezzo medio per confezione della categoria terapeutica (ATC IV)	486
Costo medio per DDD della categoria terapeutica (ATC IV)	487
Costo medio per unità posologica della categoria terapeutica (ATC IV)	488
BEVACIZUMAB	489
Prezzo medio per confezione della categoria terapeutica (ATC IV)	489
Costo medio per DDD della categoria terapeutica (ATC IV)	490
Costo medio per unità posologica della categoria terapeutica (ATC IV)	491
EPARINE A BASSO PESO MOLECOLARE	492
Prezzo medio per confezione della categoria terapeutica (ATC IV)	492
Costo medio per DDD della categoria terapeutica (ATC IV)	493
Costo medio per unità posologica della categoria terapeutica (ATC IV)	494
EPOETINE	495
Prezzo medio per confezione della categoria terapeutica (ATC IV)	495
Costo medio per DDD della categoria terapeutica (ATC IV)	496
Costo medio per unità posologica della categoria terapeutica (ATC IV)	497
FATTORI DELLA CRESCITA	498
Prezzo medio per confezione della categoria terapeutica (ATC IV)	498
Costo medio per DDD della categoria terapeutica (ATC IV)	499
Costo medio per unità posologica della categoria terapeutica (ATC IV)	500
FOLLITROPINE	501
Prezzo medio per confezione della categoria terapeutica (ATC IV)	501
Costo medio per DDD della categoria terapeutica (ATC IV)	502
Costo medio per unità posologica della categoria terapeutica (ATC IV)	503
INSULINE COMBinate (LONG/INTERMEDIATE CON FAST)	504
Prezzo medio per confezione della categoria terapeutica (ATC IV)	504
Costo medio per DDD della categoria terapeutica (ATC IV)	505
Costo medio per unità posologica della categoria terapeutica (ATC IV)	506
INSULINE FAST ACTING	507
Prezzo medio per confezione della categoria terapeutica (ATC IV)	507
Costo medio per DDD della categoria terapeutica (ATC IV)	508
Costo medio per unità posologica della categoria terapeutica (ATC IV)	509
INSULINE INTERMEDIATE ACTING	510
Prezzo medio per confezione della categoria terapeutica (ATC IV)	510
Costo medio per DDD della categoria terapeutica (ATC IV)	511
Costo medio per unità posologica della categoria terapeutica (ATC IV)	512
INSULINE LONG ACTING	513
Prezzo medio per confezione della categoria terapeutica (ATC IV)	513
Costo medio per DDD della categoria terapeutica (ATC IV)	514
Costo medio per unità posologica della categoria terapeutica (ATC IV)	515
RITUXIMAB	516
Prezzo medio per confezione della categoria terapeutica (ATC IV)	516
Costo medio per DDD della categoria terapeutica (ATC IV)	517
Costo medio per unità posologica della categoria terapeutica (ATC IV)	518

SOMATROPINE	519
Prezzo medio per confezione della categoria terapeutica (ATC IV)	519
Costo medio per DDD della categoria terapeutica (ATC IV)	520
Costo medio per unità posologica della categoria terapeutica (ATC IV)	521
TERIPARATIDE	522
Prezzo medio per confezione della categoria terapeutica (ATC IV)	522
Costo medio per DDD della categoria terapeutica (ATC IV)	523
Costo medio per unità posologica della categoria terapeutica (ATC IV)	524
TRASTUZUMAB	525
Prezzo medio per confezione della categoria terapeutica (ATC IV)	525
Costo medio per DDD della categoria terapeutica (ATC IV)	526
Costo medio per unità posologica della categoria terapeutica (ATC IV)	527
PIEMONTE	529
ANTI TNF-ALFA	530
Prezzo medio per confezione della categoria terapeutica (ATC IV)	530
Costo medio per DDD della categoria terapeutica (ATC IV)	531
Costo medio per unità posologica della categoria terapeutica (ATC IV)	532
BEVACIZUMAB	533
Prezzo medio per confezione della categoria terapeutica (ATC IV)	533
Costo medio per DDD della categoria terapeutica (ATC IV)	534
Costo medio per unità posologica della categoria terapeutica (ATC IV)	535
EPARINE A BASSO PESO MOLECOLARE	536
Prezzo medio per confezione della categoria terapeutica (ATC IV)	536
Costo medio per DDD della categoria terapeutica (ATC IV)	537
Costo medio per unità posologica della categoria terapeutica (ATC IV)	538
EPOETINE	539
Prezzo medio per confezione della categoria terapeutica (ATC IV)	539
Costo medio per DDD della categoria terapeutica (ATC IV)	540
Costo medio per unità posologica della categoria terapeutica (ATC IV)	541
FATTORI DELLA CRESCITA	542
Prezzo medio per confezione della categoria terapeutica (ATC IV)	542
Costo medio per DDD della categoria terapeutica (ATC IV)	543
Costo medio per unità posologica della categoria terapeutica (ATC IV)	544
FOLLITROPINE	545
Prezzo medio per confezione della categoria terapeutica (ATC IV)	545
Costo medio per DDD della categoria terapeutica (ATC IV)	546
Costo medio per unità posologica della categoria terapeutica (ATC IV)	547
INSULINE COMBinate (LONG/INTERMEDIATE CON FAST)	548
Prezzo medio per confezione della categoria terapeutica (ATC IV)	548
Costo medio per DDD della categoria terapeutica (ATC IV)	549
Costo medio per unità posologica della categoria terapeutica (ATC IV)	550
INSULINE FAST ACTING	551
Prezzo medio per confezione della categoria terapeutica (ATC IV)	551
Costo medio per DDD della categoria terapeutica (ATC IV)	552
Costo medio per unità posologica della categoria terapeutica (ATC IV)	553
INSULINE INTERMEDIATE ACTING	554
Prezzo medio per confezione della categoria terapeutica (ATC IV)	554
Costo medio per DDD della categoria terapeutica (ATC IV)	555

Costo medio per unità posologica della categoria terapeutica (ATC IV).....	556
INSULINE LONG ACTING	557
Prezzo medio per confezione della categoria terapeutica (ATC IV)	557
Costo medio per DDD della categoria terapeutica (ATC IV)	558
Costo medio per unità posologica della categoria terapeutica (ATC IV).....	559
RITUXIMAB	560
Prezzo medio per confezione della categoria terapeutica (ATC IV)	560
Costo medio per DDD della categoria terapeutica (ATC IV)	561
Costo medio per unità posologica della categoria terapeutica (ATC IV).....	562
SOMATROPINE	563
Prezzo medio per confezione della categoria terapeutica (ATC IV)	563
Costo medio per DDD della categoria terapeutica (ATC IV)	564
Costo medio per unità posologica della categoria terapeutica (ATC IV).....	565
TERIPARATIDE	566
Prezzo medio per confezione della categoria terapeutica (ATC IV)	566
Costo medio per DDD della categoria terapeutica (ATC IV)	567
Costo medio per unità posologica della categoria terapeutica (ATC IV).....	568
TRASTUZUMAB.....	569
Prezzo medio per confezione della categoria terapeutica (ATC IV)	569
Costo medio per DDD della categoria terapeutica (ATC IV)	570
Costo medio per unità posologica della categoria terapeutica (ATC IV).....	571
PROV. AUT. BOLZANO	573
ANTI TNF-ALFA.....	574
Prezzo medio per confezione della categoria terapeutica (ATC IV)	574
Costo medio per DDD della categoria terapeutica (ATC IV)	575
Costo medio per unità posologica della categoria terapeutica (ATC IV).....	576
BEVACIZUMAB	577
Prezzo medio per confezione della categoria terapeutica (ATC IV)	577
Costo medio per DDD della categoria terapeutica (ATC IV)	578
Costo medio per unità posologica della categoria terapeutica (ATC IV).....	579
EPARINE A BASSO PESO MOLECOLARE	580
Prezzo medio per confezione della categoria terapeutica (ATC IV)	580
Costo medio per DDD della categoria terapeutica (ATC IV)	581
Costo medio per unità posologica della categoria terapeutica (ATC IV).....	582
EPOETINE	583
Prezzo medio per confezione della categoria terapeutica (ATC IV)	583
Costo medio per DDD della categoria terapeutica (ATC IV)	584
Costo medio per unità posologica della categoria terapeutica (ATC IV).....	585
FATTORI DELLA CRESCITA	586
Prezzo medio per confezione della categoria terapeutica (ATC IV)	586
Costo medio per DDD della categoria terapeutica (ATC IV)	587
Costo medio per unità posologica della categoria terapeutica (ATC IV).....	588
FOLLITROPINE	589
Prezzo medio per confezione della categoria terapeutica (ATC IV)	589
Costo medio per DDD della categoria terapeutica (ATC IV)	590
Costo medio per unità posologica della categoria terapeutica (ATC IV).....	591
INSULINE COMBinate (LONG/INTERMEDIATE CON FAST)	592
Prezzo medio per confezione della categoria terapeutica (ATC IV).....	592

Costo medio per DDD della categoria terapeutica (ATC IV)	593
Costo medio per unità posologica della categoria terapeutica (ATC IV)	594
INSULINE FAST ACTING	595
Prezzo medio per confezione della categoria terapeutica (ATC IV)	595
Costo medio per DDD della categoria terapeutica (ATC IV)	596
Costo medio per unità posologica della categoria terapeutica (ATC IV)	597
INSULINE INTERMEDIATE ACTING	598
Prezzo medio per confezione della categoria terapeutica (ATC IV)	598
Costo medio per DDD della categoria terapeutica (ATC IV)	599
Costo medio per unità posologica della categoria terapeutica (ATC IV)	600
INSULINE LONG ACTING	601
Prezzo medio per confezione della categoria terapeutica (ATC IV)	601
Costo medio per DDD della categoria terapeutica (ATC IV)	602
Costo medio per unità posologica della categoria terapeutica (ATC IV)	603
RITUXIMAB	604
Prezzo medio per confezione della categoria terapeutica (ATC IV)	604
Costo medio per DDD della categoria terapeutica (ATC IV)	605
Costo medio per unità posologica della categoria terapeutica (ATC IV)	606
SOMATROPINE	607
Prezzo medio per confezione della categoria terapeutica (ATC IV)	607
Costo medio per DDD della categoria terapeutica (ATC IV)	608
Costo medio per unità posologica della categoria terapeutica (ATC IV)	609
TERIPARATIDE	610
Prezzo medio per confezione della categoria terapeutica (ATC IV)	610
Costo medio per DDD della categoria terapeutica (ATC IV)	611
Costo medio per unità posologica della categoria terapeutica (ATC IV)	612
TRASTUZUMAB	613
Prezzo medio per confezione della categoria terapeutica (ATC IV)	613
Costo medio per DDD della categoria terapeutica (ATC IV)	614
Costo medio per unità posologica della categoria terapeutica (ATC IV)	615
PROV. AUT. TRENTO	617
ANTI TNF-ALFA	618
Prezzo medio per confezione della categoria terapeutica (ATC IV)	618
Costo medio per DDD della categoria terapeutica (ATC IV)	619
Costo medio per unità posologica della categoria terapeutica (ATC IV)	620
BEVACIZUMAB	621
Prezzo medio per confezione della categoria terapeutica (ATC IV)	621
Costo medio per DDD della categoria terapeutica (ATC IV)	622
Costo medio per unità posologica della categoria terapeutica (ATC IV)	623
EPARINE A BASSO PESO MOLECOLARE	624
Prezzo medio per confezione della categoria terapeutica (ATC IV)	624
Costo medio per DDD della categoria terapeutica (ATC IV)	625
Costo medio per unità posologica della categoria terapeutica (ATC IV)	626
EPOETINE	627
Prezzo medio per confezione della categoria terapeutica (ATC IV)	627
Costo medio per DDD della categoria terapeutica (ATC IV)	628
Costo medio per unità posologica della categoria terapeutica (ATC IV)	629
FATTORI DELLA CRESCITA	630

Prezzo medio per confezione della categoria terapeutica (ATC IV)	630
Costo medio per DDD della categoria terapeutica (ATC IV)	631
Costo medio per unità posologica della categoria terapeutica (ATC IV)	632
FOLLITROPINE	633
Prezzo medio per confezione della categoria terapeutica (ATC IV)	633
Costo medio per DDD della categoria terapeutica (ATC IV)	634
Costo medio per unità posologica della categoria terapeutica (ATC IV)	635
INSULINE COMBinate (LONG/INTERMEDIATE CON FAST)	636
Prezzo medio per confezione della categoria terapeutica (ATC IV)	636
Costo medio per DDD della categoria terapeutica (ATC IV)	637
Costo medio per unità posologica della categoria terapeutica (ATC IV)	638
INSULINE FAST ACTING	639
Prezzo medio per confezione della categoria terapeutica (ATC IV)	639
Costo medio per DDD della categoria terapeutica (ATC IV)	640
Costo medio per unità posologica della categoria terapeutica (ATC IV)	641
INSULINE INTERMEDIATE ACTING	642
Prezzo medio per confezione della categoria terapeutica (ATC IV)	642
Costo medio per DDD della categoria terapeutica (ATC IV)	643
Costo medio per unità posologica della categoria terapeutica (ATC IV)	644
INSULINE LONG ACTING	645
Prezzo medio per confezione della categoria terapeutica (ATC IV)	645
Costo medio per DDD della categoria terapeutica (ATC IV)	646
Costo medio per unità posologica della categoria terapeutica (ATC IV)	647
RITUXIMAB	648
Prezzo medio per confezione della categoria terapeutica (ATC IV)	648
Costo medio per DDD della categoria terapeutica (ATC IV)	649
Costo medio per unità posologica della categoria terapeutica (ATC IV)	650
SOMATROPINE	651
Prezzo medio per confezione della categoria terapeutica (ATC IV)	651
Costo medio per DDD della categoria terapeutica (ATC IV)	652
Costo medio per unità posologica della categoria terapeutica (ATC IV)	653
TERIPARATIDE	654
Prezzo medio per confezione della categoria terapeutica (ATC IV)	654
Costo medio per DDD della categoria terapeutica (ATC IV)	655
Costo medio per unità posologica della categoria terapeutica (ATC IV)	656
TRASTUZUMAB	657
Prezzo medio per confezione della categoria terapeutica (ATC IV)	657
Costo medio per DDD della categoria terapeutica (ATC IV)	658
Costo medio per unità posologica della categoria terapeutica (ATC IV)	659
PUGLIA	661
ANTI TNF-ALFA	662
Prezzo medio per confezione della categoria terapeutica (ATC IV)	662
Costo medio per DDD della categoria terapeutica (ATC IV)	663
Costo medio per unità posologica della categoria terapeutica (ATC IV)	664
BEVACIZUMAB	665
Prezzo medio per confezione della categoria terapeutica (ATC IV)	665
Costo medio per DDD della categoria terapeutica (ATC IV)	666
Costo medio per unità posologica della categoria terapeutica (ATC IV)	667

EPARINE A BASSO PESO MOLECOLARE	668
Prezzo medio per confezione della categoria terapeutica (ATC IV)	668
Costo medio per DDD della categoria terapeutica (ATC IV)	669
Costo medio per unità posologica della categoria terapeutica (ATC IV)	670
EPOETINE	671
Prezzo medio per confezione della categoria terapeutica (ATC IV)	671
Costo medio per DDD della categoria terapeutica (ATC IV)	672
Costo medio per unità posologica della categoria terapeutica (ATC IV)	673
FATTORI DELLA CRESCITA	674
Prezzo medio per confezione della categoria terapeutica (ATC IV)	674
Costo medio per DDD della categoria terapeutica (ATC IV)	675
Costo medio per unità posologica della categoria terapeutica (ATC IV)	676
FOLLITROPINE	677
Prezzo medio per confezione della categoria terapeutica (ATC IV)	677
Costo medio per DDD della categoria terapeutica (ATC IV)	678
Costo medio per unità posologica della categoria terapeutica (ATC IV)	679
INSULINE COMBinate (LONG/INTERMEDIATE CON FAST)	680
Prezzo medio per confezione della categoria terapeutica (ATC IV)	680
Costo medio per DDD della categoria terapeutica (ATC IV)	681
Costo medio per unità posologica della categoria terapeutica (ATC IV)	682
INSULINE FAST ACTING	683
Prezzo medio per confezione della categoria terapeutica (ATC IV)	683
Costo medio per DDD della categoria terapeutica (ATC IV)	684
Costo medio per unità posologica della categoria terapeutica (ATC IV)	685
INSULINE INTERMEDIATE ACTING.....	686
Prezzo medio per confezione della categoria terapeutica (ATC IV)	686
Costo medio per DDD della categoria terapeutica (ATC IV)	687
Costo medio per unità posologica della categoria terapeutica (ATC IV)	688
INSULINE LONG ACTING	689
Prezzo medio per confezione della categoria terapeutica (ATC IV)	689
Costo medio per DDD della categoria terapeutica (ATC IV)	690
Costo medio per unità posologica della categoria terapeutica (ATC IV)	691
RITUXIMAB	692
Prezzo medio per confezione della categoria terapeutica (ATC IV)	692
Costo medio per DDD della categoria terapeutica (ATC IV)	693
Costo medio per unità posologica della categoria terapeutica (ATC IV)	694
SOMATROPINE	695
Prezzo medio per confezione della categoria terapeutica (ATC IV)	695
Costo medio per DDD della categoria terapeutica (ATC IV)	696
Costo medio per unità posologica della categoria terapeutica (ATC IV)	697
TERIPARATIDE	698
Prezzo medio per confezione della categoria terapeutica (ATC IV)	698
Costo medio per DDD della categoria terapeutica (ATC IV)	699
Costo medio per unità posologica della categoria terapeutica (ATC IV)	700
TRASTUZUMAB.....	701
Prezzo medio per confezione della categoria terapeutica (ATC IV)	701
Costo medio per DDD della categoria terapeutica (ATC IV)	702
Costo medio per unità posologica della categoria terapeutica (ATC IV)	703

SARDEGNA	705
ANTI TNF-ALFA	706
Prezzo medio per confezione della categoria terapeutica (ATC IV)	706
Costo medio per DDD della categoria terapeutica (ATC IV)	707
Costo medio per unità posologica della categoria terapeutica (ATC IV)	708
BEVACIZUMAB	709
Prezzo medio per confezione della categoria terapeutica (ATC IV)	709
Costo medio per DDD della categoria terapeutica (ATC IV)	710
Costo medio per unità posologica della categoria terapeutica (ATC IV)	711
EPARINE A BASSO PESO MOLECOLARE	712
Prezzo medio per confezione della categoria terapeutica (ATC IV)	712
Costo medio per DDD della categoria terapeutica (ATC IV)	713
Costo medio per unità posologica della categoria terapeutica (ATC IV)	714
EPOETINE	715
Prezzo medio per confezione della categoria terapeutica (ATC IV)	715
Costo medio per DDD della categoria terapeutica (ATC IV)	716
Costo medio per unità posologica della categoria terapeutica (ATC IV)	717
FATTORI DELLA CRESCITA	718
Prezzo medio per confezione della categoria terapeutica (ATC IV)	718
Costo medio per DDD della categoria terapeutica (ATC IV)	719
Costo medio per unità posologica della categoria terapeutica (ATC IV)	720
FOLLITROPINE	721
Prezzo medio per confezione della categoria terapeutica (ATC IV)	721
Costo medio per DDD della categoria terapeutica (ATC IV)	722
Costo medio per unità posologica della categoria terapeutica (ATC IV)	723
INSULINE COMBinate (LONG/INTERMEDIATE CON FAST)	724
Prezzo medio per confezione della categoria terapeutica (ATC IV)	724
Costo medio per DDD della categoria terapeutica (ATC IV)	725
Costo medio per unità posologica della categoria terapeutica (ATC IV)	726
INSULINE FAST ACTING	727
Prezzo medio per confezione della categoria terapeutica (ATC IV)	727
Costo medio per DDD della categoria terapeutica (ATC IV)	728
Costo medio per unità posologica della categoria terapeutica (ATC IV)	729
INSULINE INTERMEDIATE ACTING	730
Prezzo medio per confezione della categoria terapeutica (ATC IV)	730
Costo medio per DDD della categoria terapeutica (ATC IV)	731
Costo medio per unità posologica della categoria terapeutica (ATC IV)	732
INSULINE LONG ACTING	733
Prezzo medio per confezione della categoria terapeutica (ATC IV)	733
Costo medio per DDD della categoria terapeutica (ATC IV)	734
Costo medio per unità posologica della categoria terapeutica (ATC IV)	735
RITUXIMAB	736
Prezzo medio per confezione della categoria terapeutica (ATC IV)	736
Costo medio per DDD della categoria terapeutica (ATC IV)	737
Costo medio per unità posologica della categoria terapeutica (ATC IV)	738
SOMATROPINE	739
Prezzo medio per confezione della categoria terapeutica (ATC IV)	739
Costo medio per DDD della categoria terapeutica (ATC IV)	740

Costo medio per unità posologica della categoria terapeutica (ATC IV).....	741
TERIPARATIDE	742
Prezzo medio per confezione della categoria terapeutica (ATC IV)	742
Costo medio per DDD della categoria terapeutica (ATC IV)	743
Costo medio per unità posologica della categoria terapeutica (ATC IV).....	744
TRASTUZUMAB	745
Prezzo medio per confezione della categoria terapeutica (ATC IV)	745
Costo medio per DDD della categoria terapeutica (ATC IV)	746
Costo medio per unità posologica della categoria terapeutica (ATC IV).....	747
SICILIA	749
ANTI TNF-ALFA	750
Prezzo medio per confezione della categoria terapeutica (ATC IV)	750
Costo medio per DDD della categoria terapeutica (ATC IV)	751
Costo medio per unità posologica della categoria terapeutica (ATC IV).....	752
BEVACIZUMAB	753
Prezzo medio per confezione della categoria terapeutica (ATC IV)	753
Costo medio per DDD della categoria terapeutica (ATC IV)	754
Costo medio per unità posologica della categoria terapeutica (ATC IV).....	755
EPARINE A BASSO PESO MOLECOLARE	756
Prezzo medio per confezione della categoria terapeutica (ATC IV)	756
Costo medio per DDD della categoria terapeutica (ATC IV)	757
Costo medio per unità posologica della categoria terapeutica (ATC IV).....	758
EPOETINE	759
Prezzo medio per confezione della categoria terapeutica (ATC IV)	759
Costo medio per DDD della categoria terapeutica (ATC IV)	760
Costo medio per unità posologica della categoria terapeutica (ATC IV).....	761
FATTORI DELLA CRESCITA	762
Prezzo medio per confezione della categoria terapeutica (ATC IV)	762
Costo medio per DDD della categoria terapeutica (ATC IV)	763
Costo medio per unità posologica della categoria terapeutica (ATC IV).....	764
FOLLITROPINE	765
Prezzo medio per confezione della categoria terapeutica (ATC IV)	765
Costo medio per DDD della categoria terapeutica (ATC IV)	766
Costo medio per unità posologica della categoria terapeutica (ATC IV).....	767
INSULINE COMBinate (LONG/INTERMEDIATE CON FAST)	768
Prezzo medio per confezione della categoria terapeutica (ATC IV)	768
Costo medio per DDD della categoria terapeutica (ATC IV)	769
Costo medio per unità posologica della categoria terapeutica (ATC IV).....	770
INSULINE FAST ACTING	771
Prezzo medio per confezione della categoria terapeutica (ATC IV)	771
Costo medio per DDD della categoria terapeutica (ATC IV)	772
Costo medio per unità posologica della categoria terapeutica (ATC IV).....	773
INSULINE INTERMEDIATE ACTING	774
Prezzo medio per confezione della categoria terapeutica (ATC IV)	774
Costo medio per DDD della categoria terapeutica (ATC IV)	775
Costo medio per unità posologica della categoria terapeutica (ATC IV).....	776
INSULINE LONG ACTING	777
Prezzo medio per confezione della categoria terapeutica (ATC IV).....	777

Costo medio per DDD della categoria terapeutica (ATC IV)	778
Costo medio per unità posologica della categoria terapeutica (ATC IV)	779
RITUXIMAB	780
Prezzo medio per confezione della categoria terapeutica (ATC IV)	780
Costo medio per DDD della categoria terapeutica (ATC IV)	781
Costo medio per unità posologica della categoria terapeutica (ATC IV)	782
SOMATROPINE	783
Prezzo medio per confezione della categoria terapeutica (ATC IV)	783
Costo medio per DDD della categoria terapeutica (ATC IV)	784
Costo medio per unità posologica della categoria terapeutica (ATC IV)	785
TERIPARATIDE	786
Prezzo medio per confezione della categoria terapeutica (ATC IV)	786
Costo medio per DDD della categoria terapeutica (ATC IV)	787
Costo medio per unità posologica della categoria terapeutica (ATC IV)	788
TRASTUZUMAB	789
Prezzo medio per confezione della categoria terapeutica (ATC IV)	789
Costo medio per DDD della categoria terapeutica (ATC IV)	790
Costo medio per unità posologica della categoria terapeutica (ATC IV)	791
TOSCANA	793
ANTI TNF-ALFA	794
Prezzo medio per confezione della categoria terapeutica (ATC IV)	794
Costo medio per DDD della categoria terapeutica (ATC IV)	795
Costo medio per unità posologica della categoria terapeutica (ATC IV)	796
BEVACIZUMAB	797
Prezzo medio per confezione della categoria terapeutica (ATC IV)	797
Costo medio per DDD della categoria terapeutica (ATC IV)	798
Costo medio per unità posologica della categoria terapeutica (ATC IV)	799
EPARINE A BASSO PESO MOLECOLARE	800
Prezzo medio per confezione della categoria terapeutica (ATC IV)	800
Costo medio per DDD della categoria terapeutica (ATC IV)	801
Costo medio per unità posologica della categoria terapeutica (ATC IV)	802
EPOETINE	803
Prezzo medio per confezione della categoria terapeutica (ATC IV)	803
Costo medio per DDD della categoria terapeutica (ATC IV)	804
Costo medio per unità posologica della categoria terapeutica (ATC IV)	805
FATTORI DELLA CRESCITA	806
Prezzo medio per confezione della categoria terapeutica (ATC IV)	806
Costo medio per DDD della categoria terapeutica (ATC IV)	807
Costo medio per unità posologica della categoria terapeutica (ATC IV)	808
FOLLITROPINE	809
Prezzo medio per confezione della categoria terapeutica (ATC IV)	809
Costo medio per DDD della categoria terapeutica (ATC IV)	810
Costo medio per unità posologica della categoria terapeutica (ATC IV)	811
INSULINE COMBinate (LONG/INTERMEDIATE CON FAST)	812
Prezzo medio per confezione della categoria terapeutica (ATC IV)	812
Costo medio per DDD della categoria terapeutica (ATC IV)	813
Costo medio per unità posologica della categoria terapeutica (ATC IV)	814
INSULINE FAST ACTING	815

Prezzo medio per confezione della categoria terapeutica (ATC IV)	815
Costo medio per DDD della categoria terapeutica (ATC IV)	816
Costo medio per unità posologica della categoria terapeutica (ATC IV)	817
INSULINE INTERMEDIATE ACTING	818
Prezzo medio per confezione della categoria terapeutica (ATC IV)	818
Costo medio per DDD della categoria terapeutica (ATC IV)	819
Costo medio per unità posologica della categoria terapeutica (ATC IV)	820
INSULINE LONG ACTING	821
Prezzo medio per confezione della categoria terapeutica (ATC IV)	821
Costo medio per DDD della categoria terapeutica (ATC IV)	822
Costo medio per unità posologica della categoria terapeutica (ATC IV)	823
RITUXIMAB	824
Prezzo medio per confezione della categoria terapeutica (ATC IV)	824
Costo medio per DDD della categoria terapeutica (ATC IV)	825
Costo medio per unità posologica della categoria terapeutica (ATC IV)	826
SOMATROPINE	827
Prezzo medio per confezione della categoria terapeutica (ATC IV)	827
Costo medio per DDD della categoria terapeutica (ATC IV)	828
Costo medio per unità posologica della categoria terapeutica (ATC IV)	829
TERIPARATIDE	830
Prezzo medio per confezione della categoria terapeutica (ATC IV)	830
Costo medio per DDD della categoria terapeutica (ATC IV)	831
Costo medio per unità posologica della categoria terapeutica (ATC IV)	832
TRASTUZUMAB	833
Prezzo medio per confezione della categoria terapeutica (ATC IV)	833
Costo medio per DDD della categoria terapeutica (ATC IV)	834
Costo medio per unità posologica della categoria terapeutica (ATC IV)	835
UMBRIA	837
ANTI TNF-ALFA	838
Prezzo medio per confezione della categoria terapeutica (ATC IV)	838
Costo medio per DDD della categoria terapeutica (ATC IV)	839
Costo medio per unità posologica della categoria terapeutica (ATC IV)	840
BEVACIZUMAB	841
Prezzo medio per confezione della categoria terapeutica (ATC IV)	841
Costo medio per DDD della categoria terapeutica (ATC IV)	842
Costo medio per unità posologica della categoria terapeutica (ATC IV)	843
EPARINE A BASSO PESO MOLECOLARE	844
Prezzo medio per confezione della categoria terapeutica (ATC IV)	844
Costo medio per DDD della categoria terapeutica (ATC IV)	845
Costo medio per unità posologica della categoria terapeutica (ATC IV)	846
EPOETINE	847
Prezzo medio per confezione della categoria terapeutica (ATC IV)	847
Costo medio per DDD della categoria terapeutica (ATC IV)	848
Costo medio per unità posologica della categoria terapeutica (ATC IV)	849
FATTORI DELLA CRESCITA	850
Prezzo medio per confezione della categoria terapeutica (ATC IV)	850
Costo medio per DDD della categoria terapeutica (ATC IV)	851
Costo medio per unità posologica della categoria terapeutica (ATC IV)	852

FOLLITROPINE	853
Prezzo medio per confezione della categoria terapeutica (ATC IV)	853
Costo medio per DDD della categoria terapeutica (ATC IV)	854
Costo medio per unità posologica della categoria terapeutica (ATC IV)	855
INSULINE COMBinate (LONG/INTERMEDIATE CON FAST)	856
Prezzo medio per confezione della categoria terapeutica (ATC IV)	856
Costo medio per DDD della categoria terapeutica (ATC IV)	857
Costo medio per unità posologica della categoria terapeutica (ATC IV)	858
INSULINE FAST ACTING	859
Prezzo medio per confezione della categoria terapeutica (ATC IV)	859
Costo medio per DDD della categoria terapeutica (ATC IV)	860
Costo medio per unità posologica della categoria terapeutica (ATC IV)	861
INSULINE INTERMEDIATE ACTING	862
Prezzo medio per confezione della categoria terapeutica (ATC IV)	862
Costo medio per DDD della categoria terapeutica (ATC IV)	863
Costo medio per unità posologica della categoria terapeutica (ATC IV)	864
INSULINE LONG ACTING	865
Prezzo medio per confezione della categoria terapeutica (ATC IV)	865
Costo medio per DDD della categoria terapeutica (ATC IV)	866
Costo medio per unità posologica della categoria terapeutica (ATC IV)	867
RITUXIMAB	868
Prezzo medio per confezione della categoria terapeutica (ATC IV)	868
Costo medio per DDD della categoria terapeutica (ATC IV)	869
Costo medio per unità posologica della categoria terapeutica (ATC IV)	870
SOMATROPINE	871
Prezzo medio per confezione della categoria terapeutica (ATC IV)	871
Costo medio per DDD della categoria terapeutica (ATC IV)	872
Costo medio per unità posologica della categoria terapeutica (ATC IV)	873
TERIPARATIDE	874
Prezzo medio per confezione della categoria terapeutica (ATC IV)	874
Costo medio per DDD della categoria terapeutica (ATC IV)	875
Costo medio per unità posologica della categoria terapeutica (ATC IV)	876
TRASTUZUMAB	877
Prezzo medio per confezione della categoria terapeutica (ATC IV)	877
Costo medio per DDD della categoria terapeutica (ATC IV)	878
Costo medio per unità posologica della categoria terapeutica (ATC IV)	879
V.AOSTA	881
ANTI TNF-ALFA	882
Prezzo medio per confezione della categoria terapeutica (ATC IV)	882
Costo medio per DDD della categoria terapeutica (ATC IV)	883
Costo medio per unità posologica della categoria terapeutica (ATC IV)	884
BEVACIZUMAB	885
Prezzo medio per confezione della categoria terapeutica (ATC IV)	885
Costo medio per DDD della categoria terapeutica (ATC IV)	886
Costo medio per unità posologica della categoria terapeutica (ATC IV)	887
EPARINE A BASSO PESO MOLECOLARE	888
Prezzo medio per confezione della categoria terapeutica (ATC IV)	888
Costo medio per DDD della categoria terapeutica (ATC IV)	889

Costo medio per unità posologica della categoria terapeutica (ATC IV).....	890
EPOETINE	891
Prezzo medio per confezione della categoria terapeutica (ATC IV)	891
Costo medio per DDD della categoria terapeutica (ATC IV)	892
Costo medio per unità posologica della categoria terapeutica (ATC IV).....	893
FATTORI DELLA CRESCITA	894
Prezzo medio per confezione della categoria terapeutica (ATC IV)	894
Costo medio per DDD della categoria terapeutica (ATC IV)	895
Costo medio per unità posologica della categoria terapeutica (ATC IV).....	896
FOLLITROPINE	897
Prezzo medio per confezione della categoria terapeutica (ATC IV)	897
Costo medio per DDD della categoria terapeutica (ATC IV)	898
Costo medio per unità posologica della categoria terapeutica (ATC IV).....	899
INSULINE COMBinate (LONG/INTERMEDIATE CON FAST)	900
Prezzo medio per confezione della categoria terapeutica (ATC IV)	900
Costo medio per DDD della categoria terapeutica (ATC IV)	901
Costo medio per unità posologica della categoria terapeutica (ATC IV).....	902
INSULINE FAST ACTING	903
Prezzo medio per confezione della categoria terapeutica (ATC IV)	903
Costo medio per DDD della categoria terapeutica (ATC IV)	904
Costo medio per unità posologica della categoria terapeutica (ATC IV).....	905
INSULINE INTERMEDIATE ACTING	906
Prezzo medio per confezione della categoria terapeutica (ATC IV)	906
Costo medio per DDD della categoria terapeutica (ATC IV)	907
Costo medio per unità posologica della categoria terapeutica (ATC IV).....	908
INSULINE LONG ACTING	909
Prezzo medio per confezione della categoria terapeutica (ATC IV)	909
Costo medio per DDD della categoria terapeutica (ATC IV)	910
Costo medio per unità posologica della categoria terapeutica (ATC IV).....	911
RITUXIMAB	912
Prezzo medio per confezione della categoria terapeutica (ATC IV)	912
Costo medio per DDD della categoria terapeutica (ATC IV)	913
Costo medio per unità posologica della categoria terapeutica (ATC IV).....	914
SOMATROPINE	915
Prezzo medio per confezione della categoria terapeutica (ATC IV)	915
Costo medio per DDD della categoria terapeutica (ATC IV)	916
Costo medio per unità posologica della categoria terapeutica (ATC IV).....	917
TERIPARATIDE	918
Prezzo medio per confezione della categoria terapeutica (ATC IV)	918
Costo medio per DDD della categoria terapeutica (ATC IV)	919
Costo medio per unità posologica della categoria terapeutica (ATC IV).....	920
TRASTUZUMAB	921
Prezzo medio per confezione della categoria terapeutica (ATC IV)	921
Costo medio per DDD della categoria terapeutica (ATC IV)	922
Costo medio per unità posologica della categoria terapeutica (ATC IV).....	923
VENETO	925
ANTI TNF-ALFA	926
Prezzo medio per confezione della categoria terapeutica (ATC IV)	926

Costo medio per DDD della categoria terapeutica (ATC IV)	927
Costo medio per unità posologica della categoria terapeutica (ATC IV)	928
BEVACIZUMAB	929
Prezzo medio per confezione della categoria terapeutica (ATC IV)	929
Costo medio per DDD della categoria terapeutica (ATC IV)	930
Costo medio per unità posologica della categoria terapeutica (ATC IV)	931
EPARINE A BASSO PESO MOLECOLARE	932
Prezzo medio per confezione della categoria terapeutica (ATC IV)	932
Costo medio per DDD della categoria terapeutica (ATC IV)	933
Costo medio per unità posologica della categoria terapeutica (ATC IV)	934
EPOETINE	935
Prezzo medio per confezione della categoria terapeutica (ATC IV)	935
Costo medio per DDD della categoria terapeutica (ATC IV)	936
Costo medio per unità posologica della categoria terapeutica (ATC IV)	937
FATTORI DELLA CRESCITA	938
Prezzo medio per confezione della categoria terapeutica (ATC IV)	938
Costo medio per DDD della categoria terapeutica (ATC IV)	939
Costo medio per unità posologica della categoria terapeutica (ATC IV)	940
FOLLITROPINE	941
Prezzo medio per confezione della categoria terapeutica (ATC IV)	941
Costo medio per DDD della categoria terapeutica (ATC IV)	942
Costo medio per unità posologica della categoria terapeutica (ATC IV)	943
INSULINE COMBinate (LONG/INTERMEDIATE CON FAST)	944
Prezzo medio per confezione della categoria terapeutica (ATC IV)	944
Costo medio per DDD della categoria terapeutica (ATC IV)	945
Costo medio per unità posologica della categoria terapeutica (ATC IV)	946
INSULINE FAST ACTING	947
Prezzo medio per confezione della categoria terapeutica (ATC IV)	947
Costo medio per DDD della categoria terapeutica (ATC IV)	948
Costo medio per unità posologica della categoria terapeutica (ATC IV)	949
INSULINE INTERMEDIATE ACTING	950
Prezzo medio per confezione della categoria terapeutica (ATC IV)	950
Costo medio per DDD della categoria terapeutica (ATC IV)	951
Costo medio per unità posologica della categoria terapeutica (ATC IV)	952
INSULINE LONG ACTING	953
Prezzo medio per confezione della categoria terapeutica (ATC IV)	953
Costo medio per DDD della categoria terapeutica (ATC IV)	954
Costo medio per unità posologica della categoria terapeutica (ATC IV)	955
RITUXIMAB	956
Prezzo medio per confezione della categoria terapeutica (ATC IV)	956
Costo medio per DDD della categoria terapeutica (ATC IV)	957
Costo medio per unità posologica della categoria terapeutica (ATC IV)	958
SOMATROPINE	959
Prezzo medio per confezione della categoria terapeutica (ATC IV)	959
Costo medio per DDD della categoria terapeutica (ATC IV)	960
Costo medio per unità posologica della categoria terapeutica (ATC IV)	961
TERIPARATIDE	962
Prezzo medio per confezione della categoria terapeutica (ATC IV)	962

Costo medio per DDD della categoria terapeutica (ATC IV)	963
Costo medio per unità posologica della categoria terapeutica (ATC IV)	964
TRASTUZUMAB.....	965
Prezzo medio per confezione della categoria terapeutica (ATC IV)	965
Costo medio per DDD della categoria terapeutica (ATC IV)	966
Costo medio per unità posologica della categoria terapeutica (ATC IV)	967
APPENDICE	

SINTESI REPORT 3 – ANALISI DEL PREZZO MEDIO

L'introduzione sul mercato dei medicinali biosimilari può contribuire a razionalizzare la spesa farmaceutica delle molecole biologiche a brevetto scaduto. L'obiettivo delle analisi proposte è descrivere l'evoluzione del prezzo medio di questi medicinali nel canale degli acquisti diretti (flusso NSIS della tracciabilità del farmaco) distinguendo tra le diverse aree geografiche nell'arco temporale considerato. Il risultato viene sintetizzato mediante analisi grafiche in cui è riportato l'andamento mensile del prezzo medio per confezione, del costo medio DDD e del costo medio per unità posologica (calcolato per ciascuna specialità medicinale come rapporto tra la spesa riportata in tracciabilità ed il relativo numero di confezioni o di giornate di terapie/unità posologiche determinate per ciascuna confezione inserita nell'analisi) utilizzando un sistema di classificazione per categoria terapeutica (IV livello ATC). L'andamento del prezzo viene rappresentato per i farmaci originator, per i relativi biosimilari e per gli altri prodotti coperti da brevetto facenti parte della medesima categoria. A livello nazionale è particolarmente evidente come il trend del prezzo venga condizionato dalla disponibilità dei diversi medicinali e come la presenza del biosimilare sia in grado di guidarne una riduzione. Altrettanto evidente è la profonda eterogeneità riscontrata tra le regioni, certamente legata alla diversa efficacia delle gare e alla differente penetrazione dei biosimilari.



ABRUZZO. Trend mensile del prezzo medio per confezione, DDD, unità posologica per la categoria terapeutica (ATC IV)

ABRUZZO. ANTI TNF-ALFA - Andamento mensile del prezzo medio per confezione per la categoria terapeutica (ATC IV)
(Fonte: NSIS-Tracciabilità del farmaco)

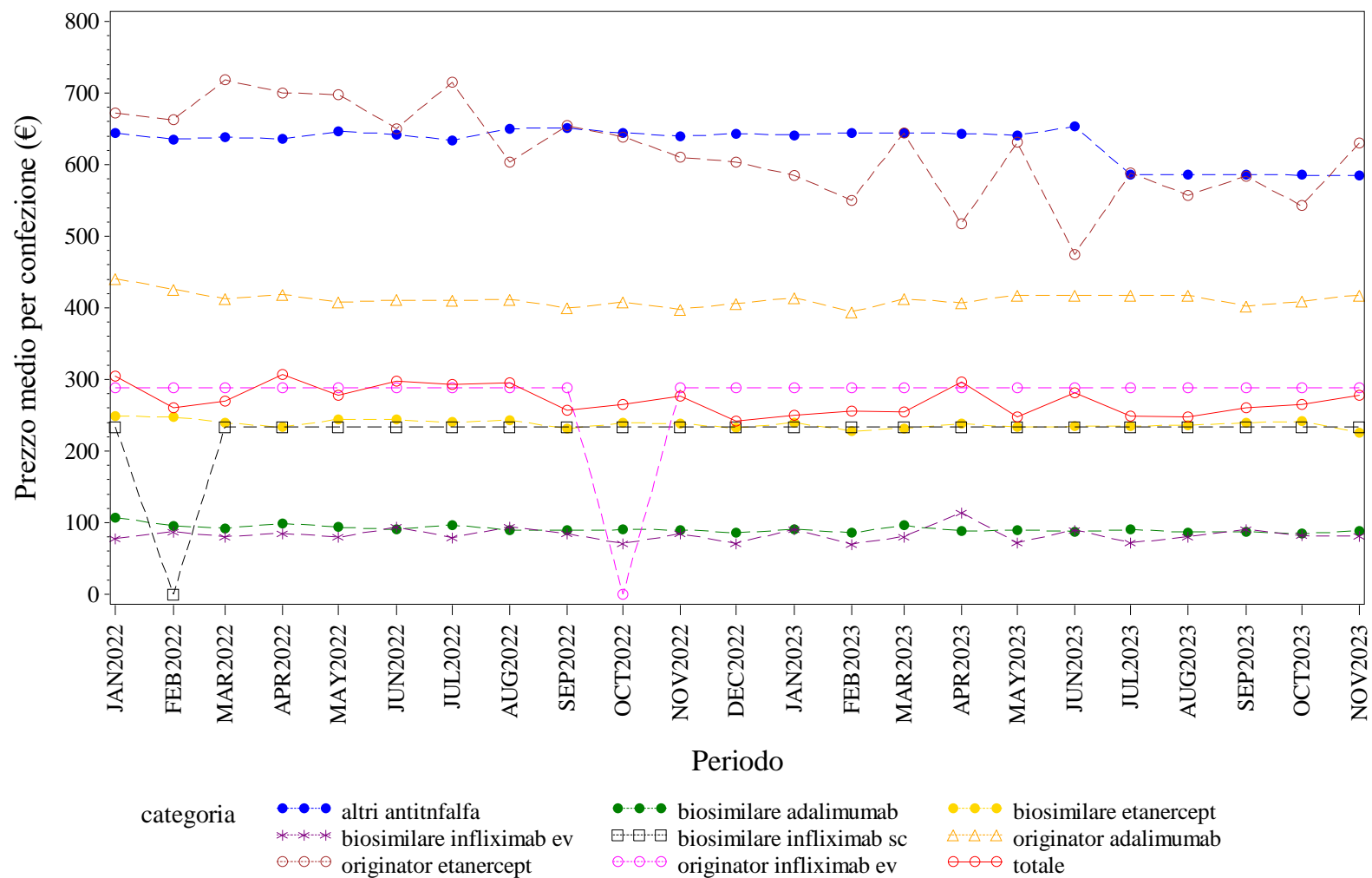

Elaborazione AIFA – Ufficio Monitoraggio della spesa farmaceutica
Dato NSIS/Tracciabilita' aggiornato nov-2023

ABRUZZO. ANTI TNF-ALFA - Andamento mensile del costo medio per DDD per la categoria terapeutica (ATC IV)
(Fonte: NSIS-Tracciabilità del farmaco)

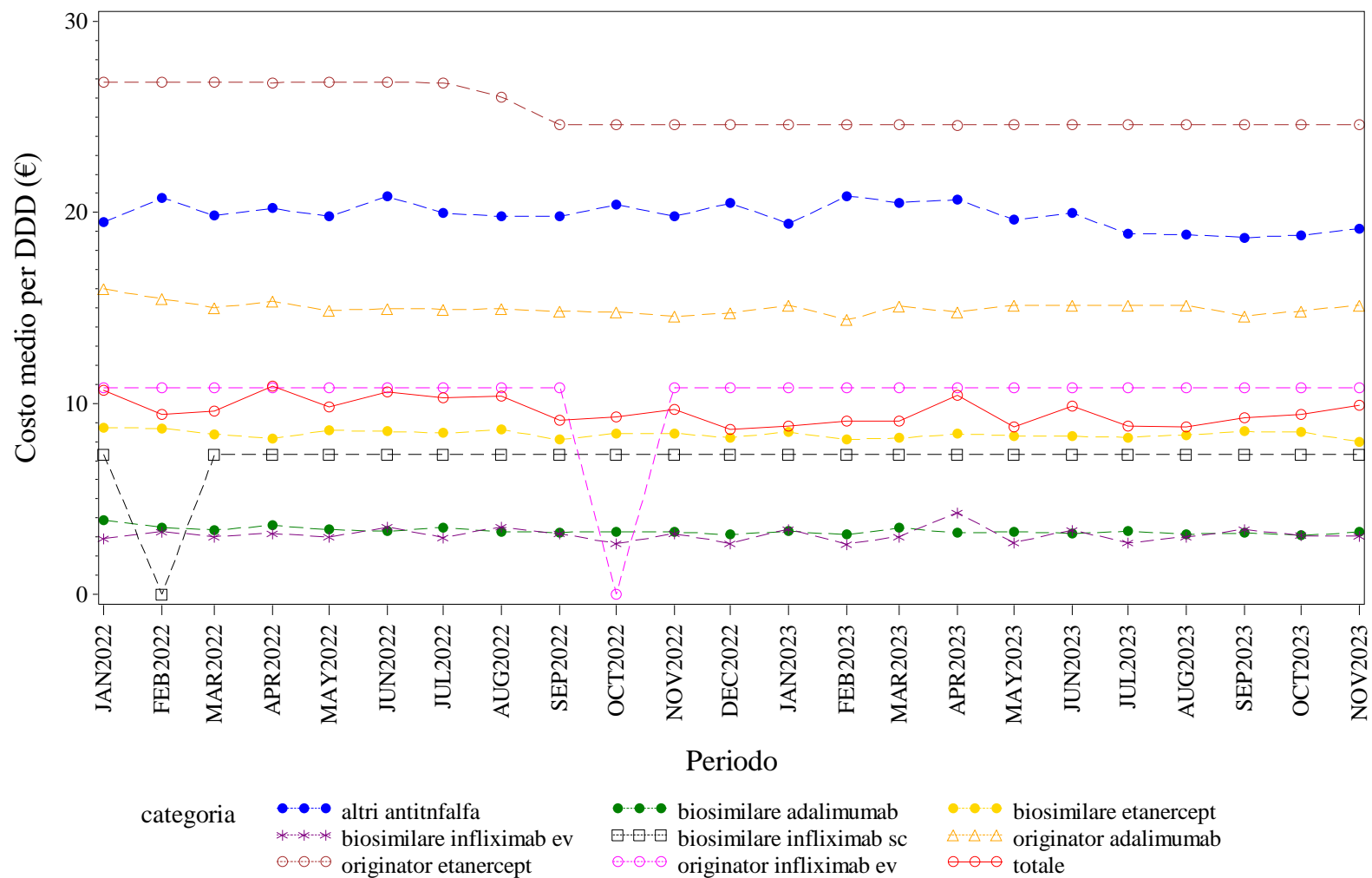

Elaborazione AIFA – Ufficio Monitoraggio della spesa farmaceutica
Dato NSIS/Tracciabilità' aggiornato nov-2023

ABRUZZO. ANTI TNF-ALFA - Andamento mensile del costo medio per unità posologica per la categoria terapeutica (ATC IV)
(Fonte: NSIS-Tracciabilità del farmaco)

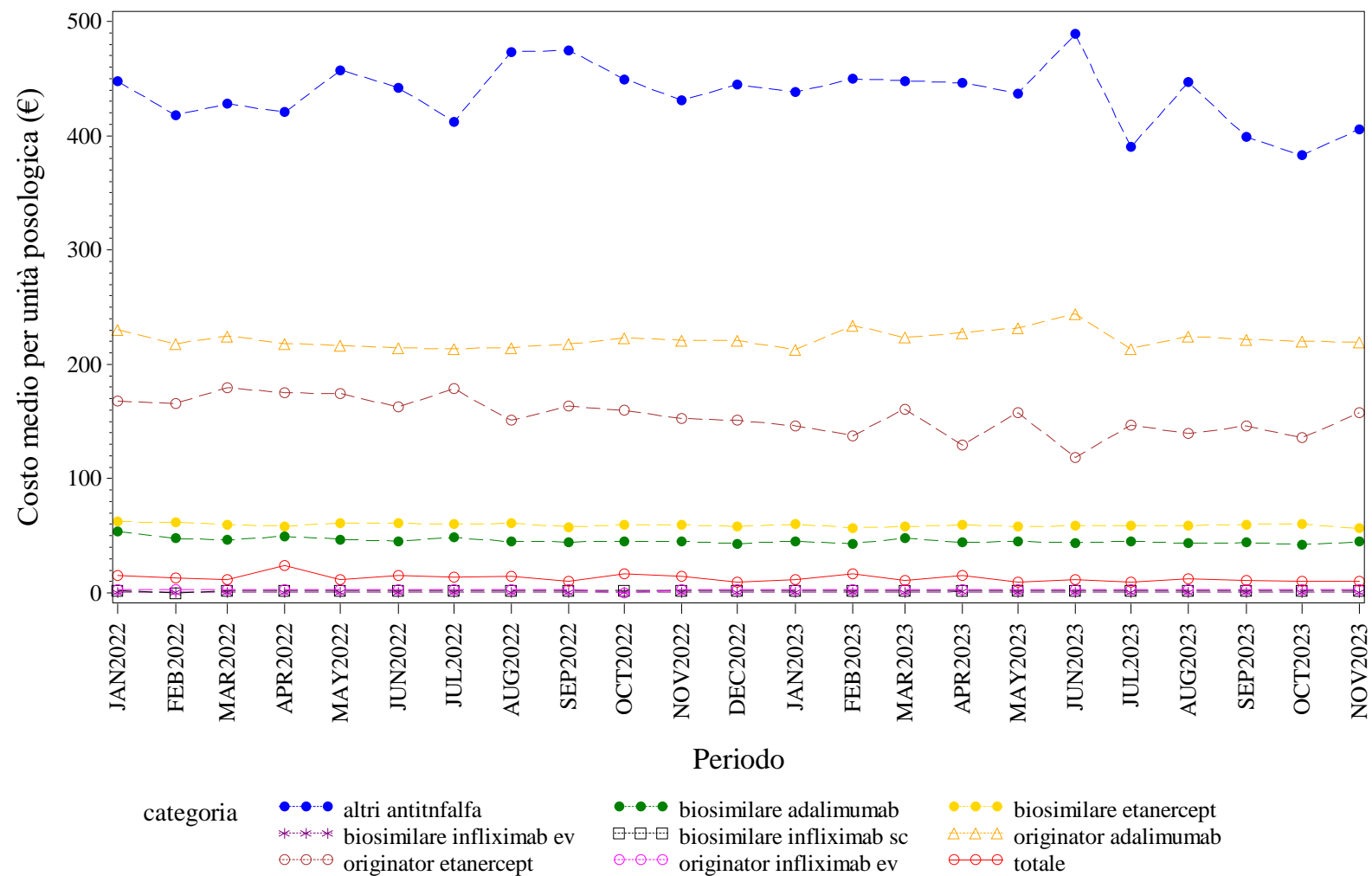

Elaborazione AIFA – Ufficio Monitoraggio della spesa farmaceutica
Dato NSIS/Tracciabilità' aggiornato nov-2023

ABRUZZO. BEVACIZUMAB - Andamento mensile del prezzo medio per confezione per la categoria terapeutica (ATC IV)
(Fonte: NSIS-Tracciabilità del farmaco)

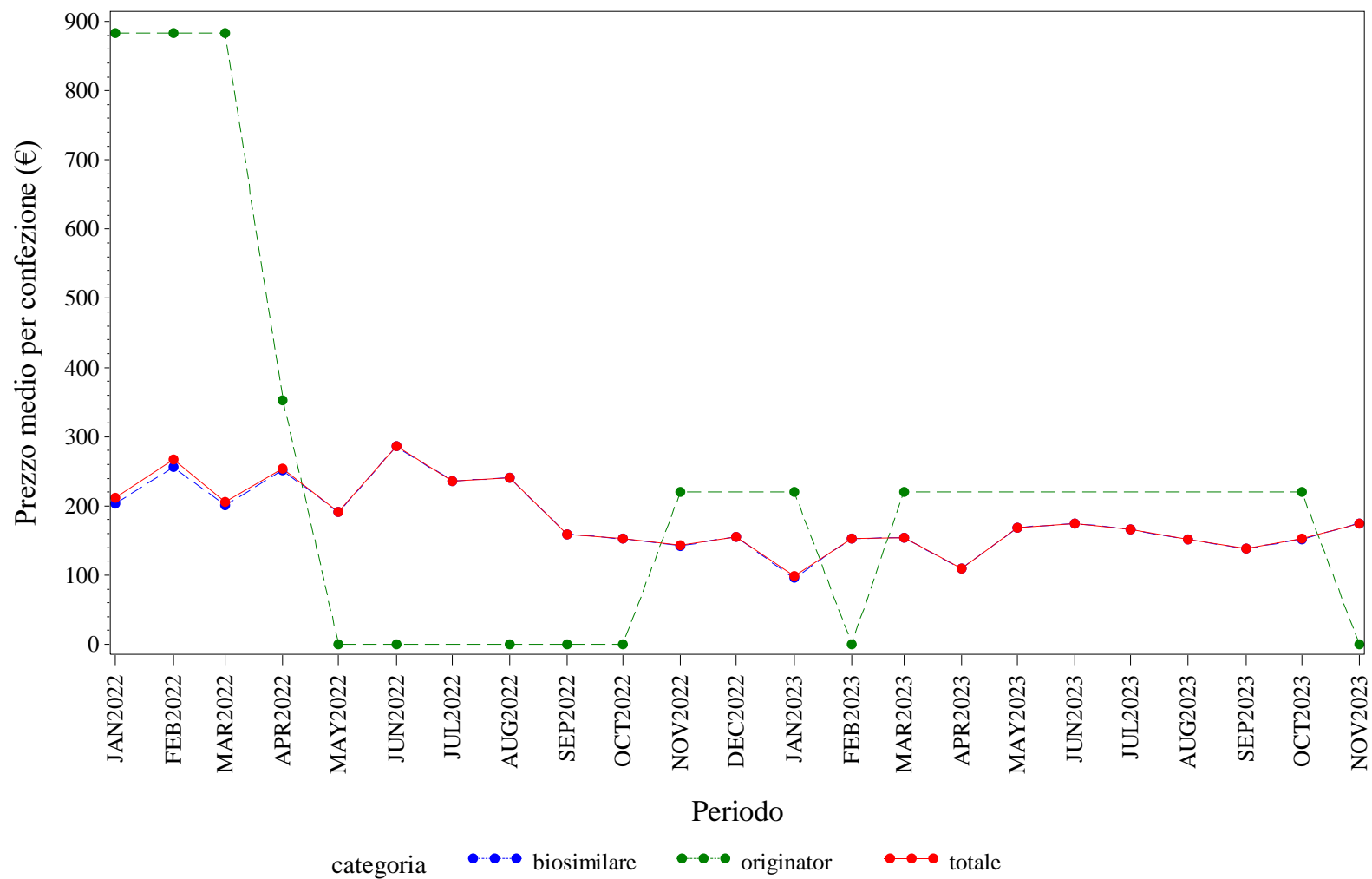

Elaborazione AIFA – Ufficio Monitoraggio della spesa farmaceutica
Dato NSIS/Tracciabilita' aggiornato nov-2023

ABRUZZO. BEVACIZUMAB - Andamento mensile del costo medio per DDD per la categoria terapeutica (ATC IV)
(Fonte: NSIS-Tracciabilità del farmaco)

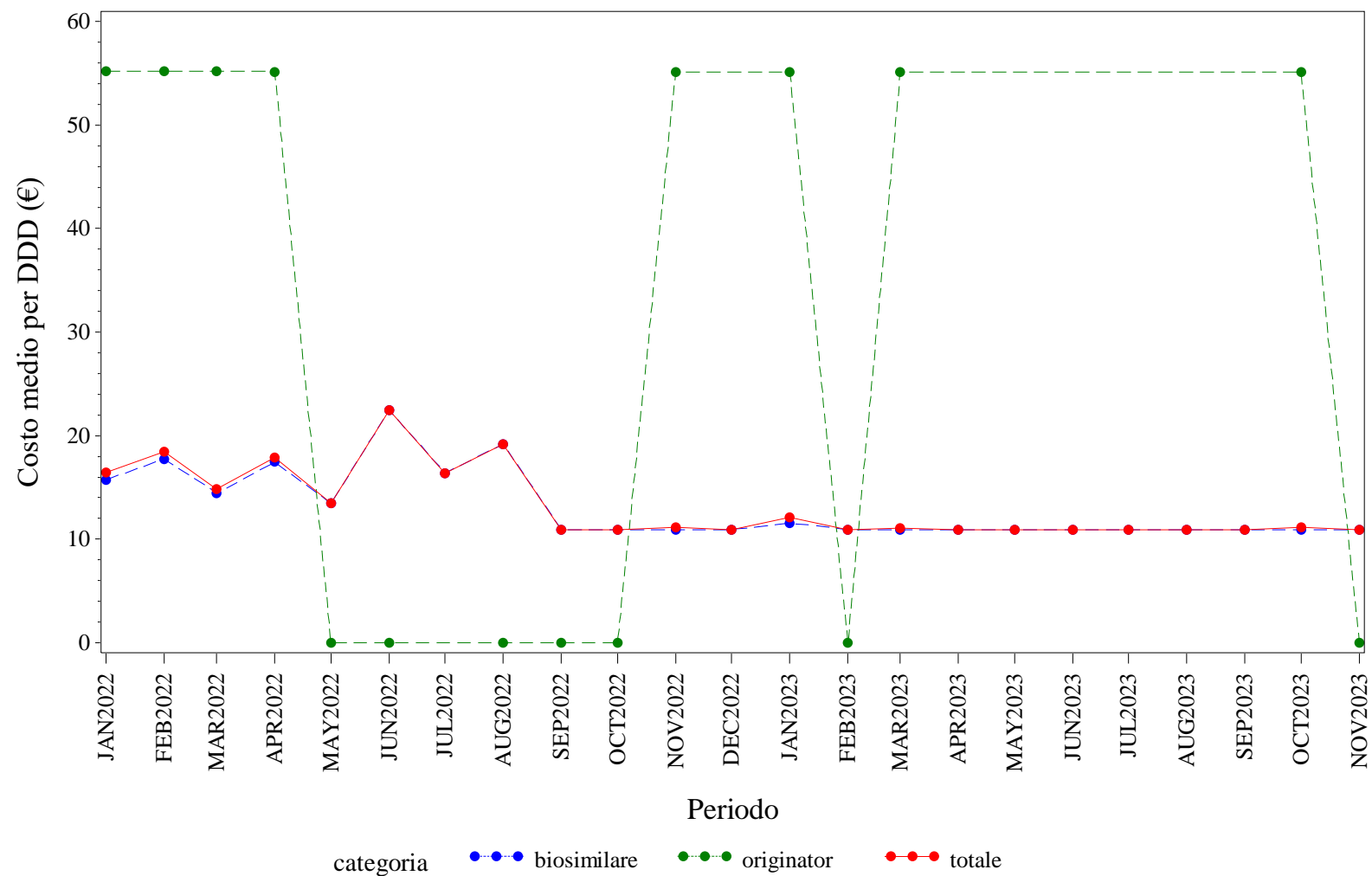

Elaborazione AIFA – Ufficio Monitoraggio della spesa farmaceutica
Dato NSIS/Tracciabilità' aggiornato nov-2023

ABRUZZO. BEVACIZUMAB - Andamento mensile del costo medio per unità posologica per la categoria terapeutica (ATC IV)
(Fonte: NSIS-Tracciabilità del farmaco)

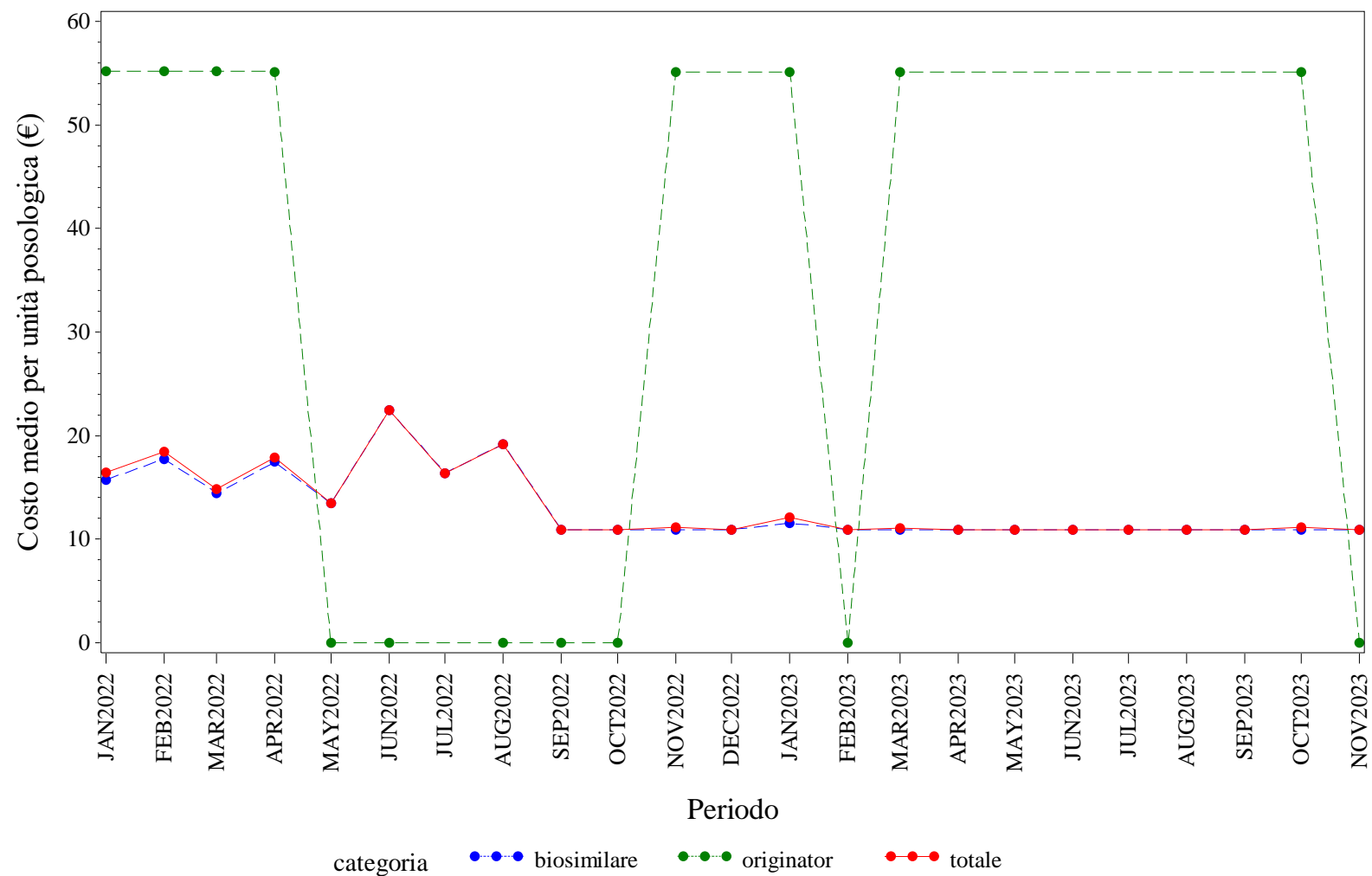

Elaborazione AIFA – Ufficio Monitoraggio della spesa farmaceutica
Dato NSIS/Tracciabilità' aggiornato nov-2023

ABRUZZO. EPARINE A BASSO PESO MOLECOLARE - Andamento mensile del prezzo medio per confezione per la categoria terapeutica (ATC IV)
(Fonte: NSIS-Tracciabilità del farmaco)

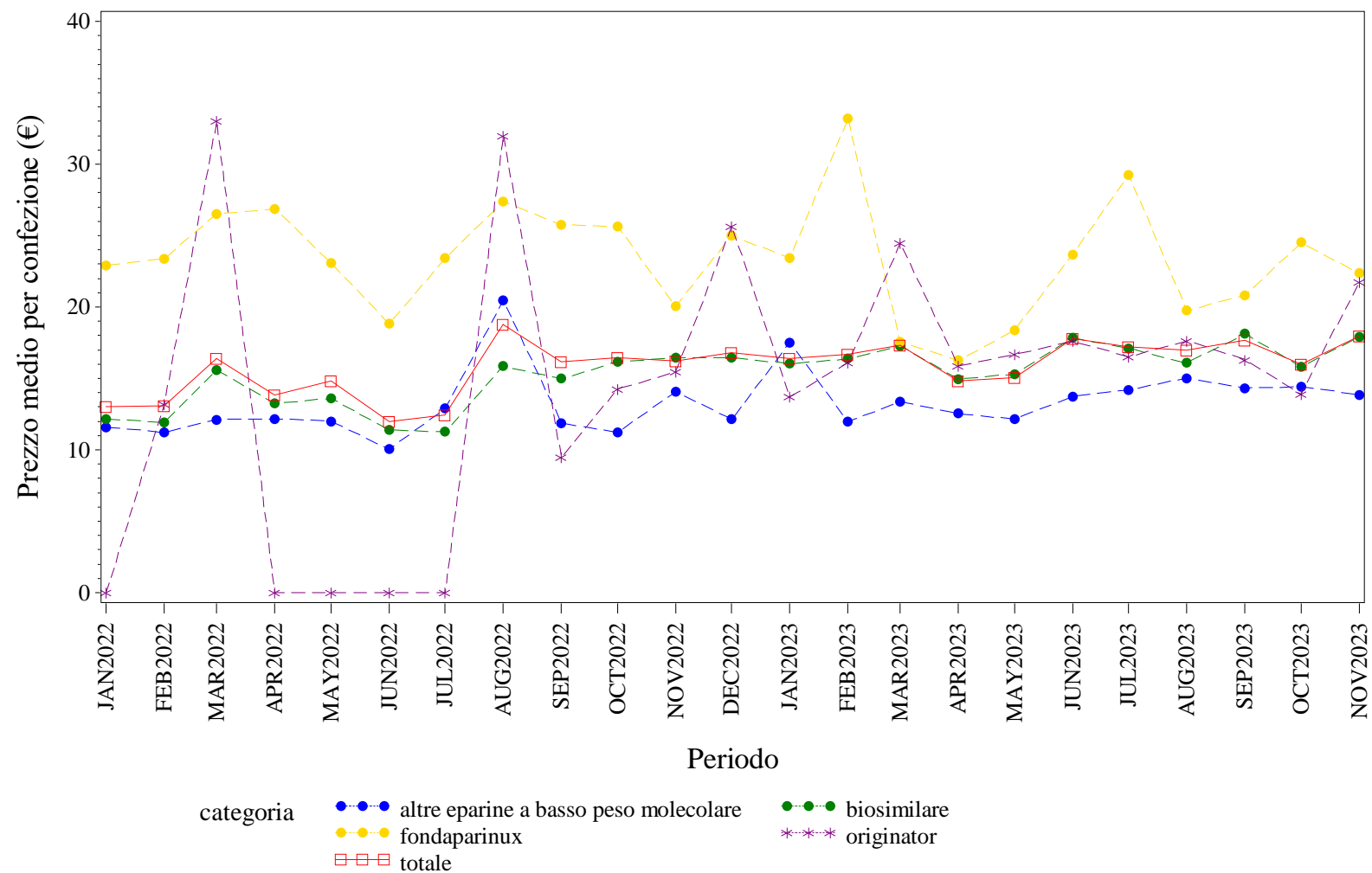

Elaborazione AIFA – Ufficio Monitoraggio della spesa farmaceutica
Dato NSIS/Tracciabilita' aggiornato nov-2023

ABRUZZO. EPARINE A BASSO PESO MOLECOLARE - Andamento mensile del costo medio per DDD per la categoria terapeutica (ATC IV)
(Fonte: NSIS-Tracciabilità del farmaco)

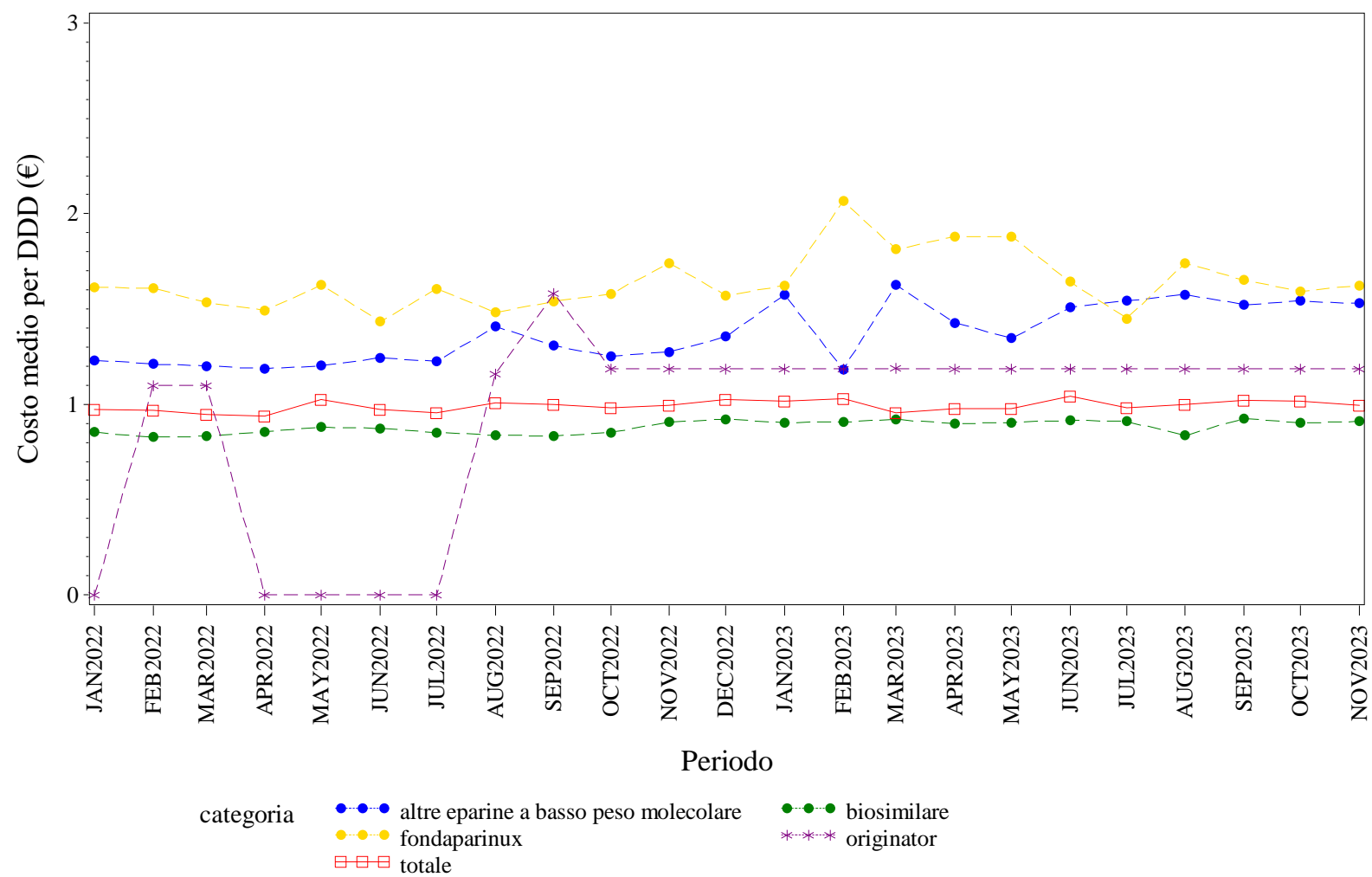

Elaborazione AIFA – Ufficio Monitoraggio della spesa farmaceutica
Dato NSIS/Tracciabilita' aggiornato nov-2023

ABRUZZO. EPARINE A BASSO PESO MOLECOLARE - Andamento mensile del costo medio per unità posologica per la categoria terapeutica (ATC IV)
(Fonte: NSIS-Tracciabilità del farmaco)

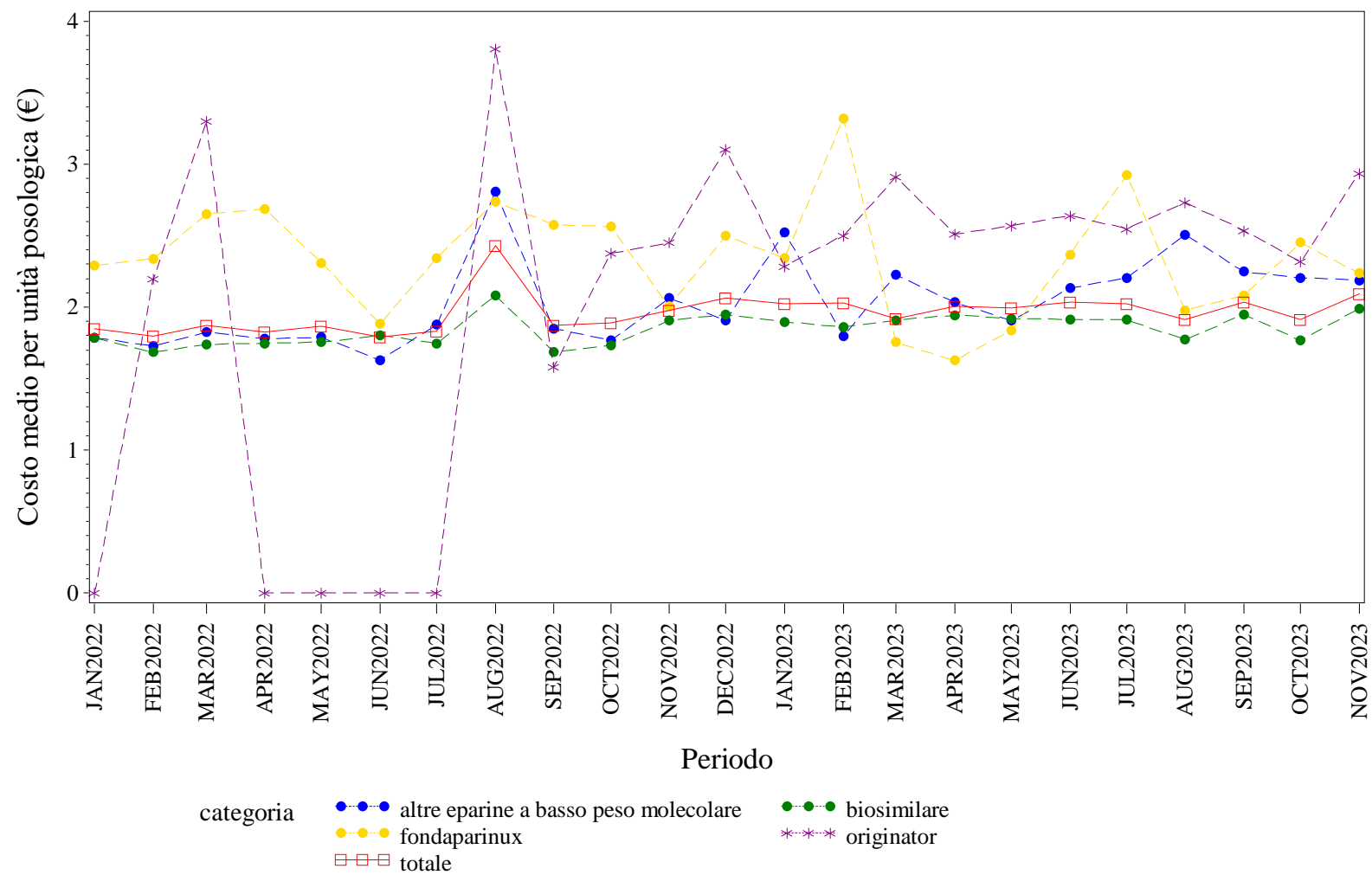

Elaborazione AIFA – Ufficio Monitoraggio della spesa farmaceutica
Dato NSIS/Tracciabilità' aggiornato nov-2023

ABRUZZO. EPOETINE - Andamento mensile del prezzo medio per confezione per la categoria terapeutica (ATC IV)
(Fonte: NSIS-Tracciabilità del farmaco)

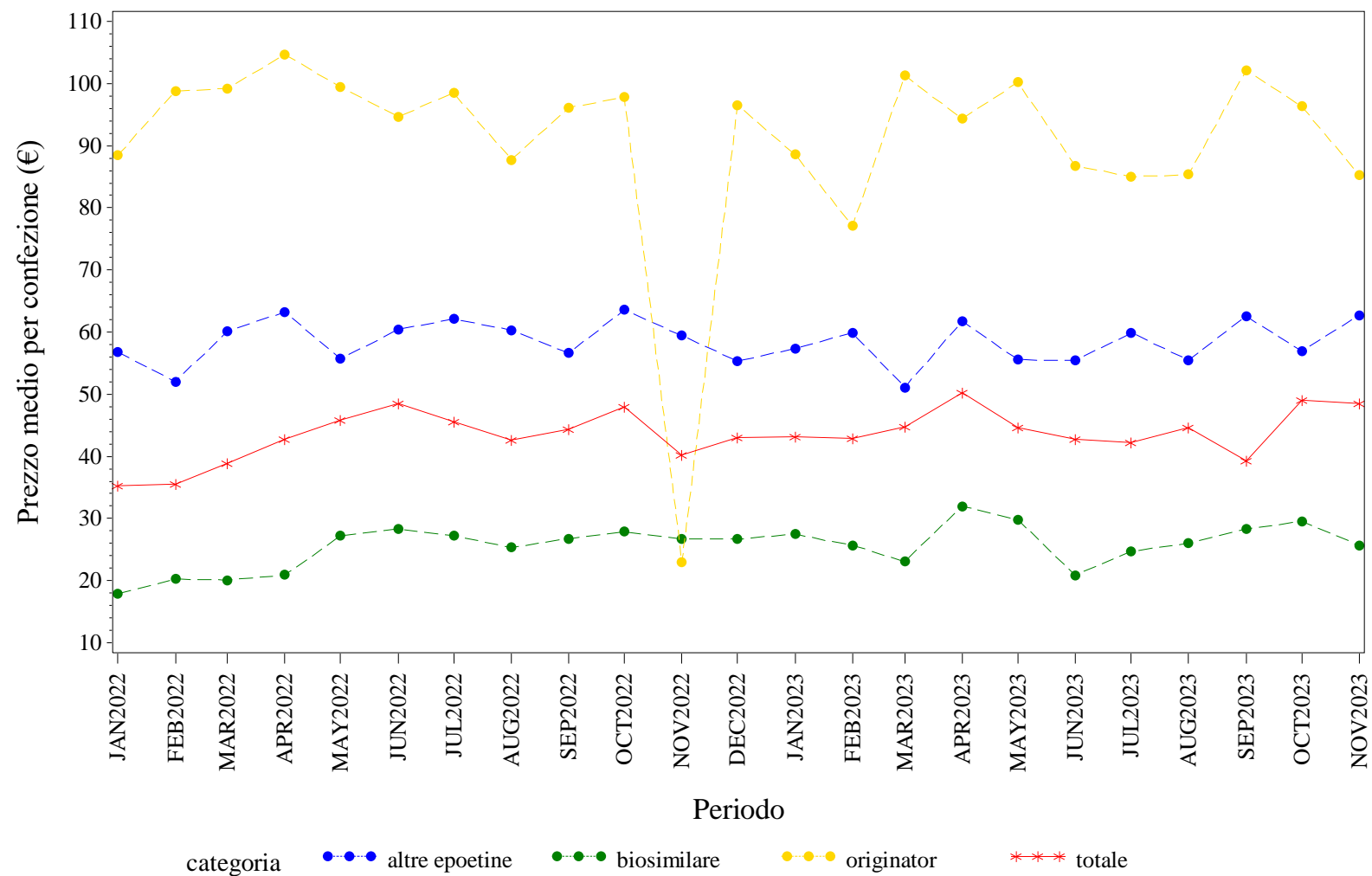

Elaborazione AIFA – Ufficio Monitoraggio della spesa farmaceutica
Dato NSIS/Tracciabilità' aggiornato nov-2023

ABRUZZO. EPOETINE - Andamento mensile del costo medio per DDD per la categoria terapeutica (ATC IV)
(Fonte: NSIS-Tracciabilità del farmaco)

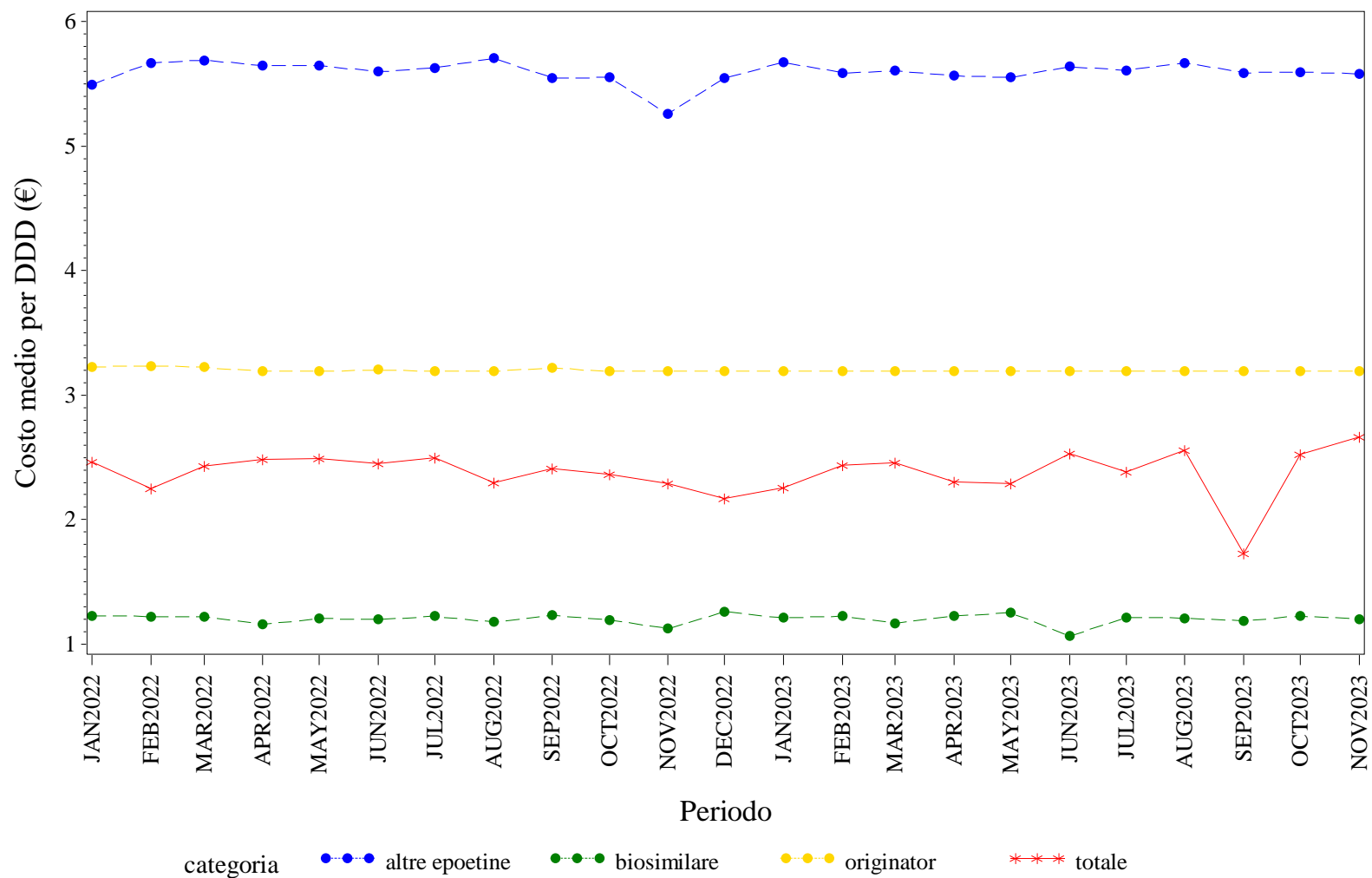

Elaborazione AIFA – Ufficio Monitoraggio della spesa farmaceutica
Dato NSIS/Tracciabilita' aggiornato nov-2023

ABRUZZO. EPOETINE - Andamento mensile del costo medio per unità posologica per la categoria terapeutica (ATC IV)
(Fonte: NSIS-Tracciabilità del farmaco)

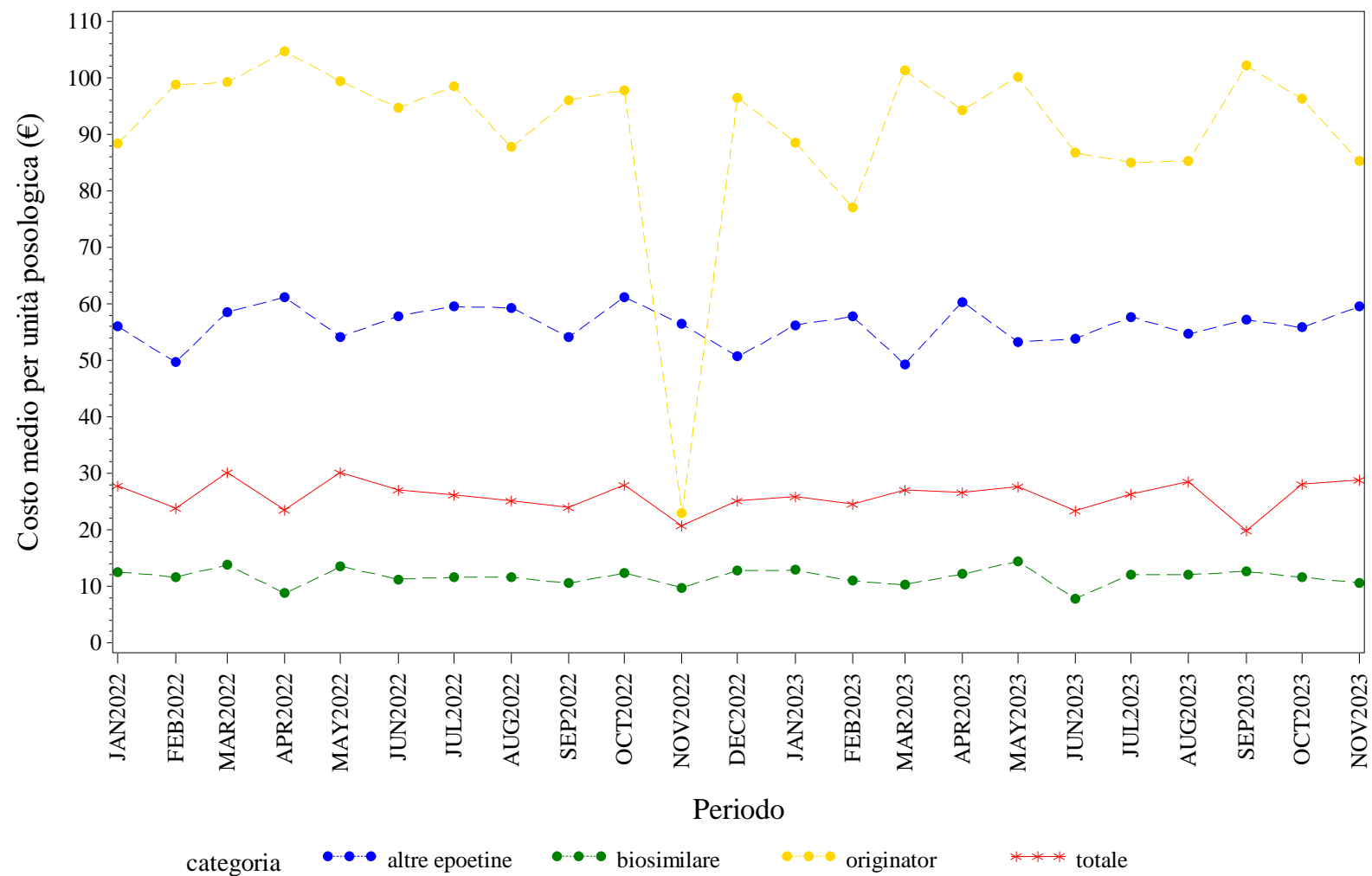

Elaborazione AIFA – Ufficio Monitoraggio della spesa farmaceutica
Dato NSIS/Tracciabilità' aggiornato nov-2023

ABRUZZO. FATTORI DELLA CRESCITA - Andamento mensile del prezzo medio per confezione per la categoria terapeutica (ATC IV)
(Fonte: NSIS-Tracciabilità del farmaco)

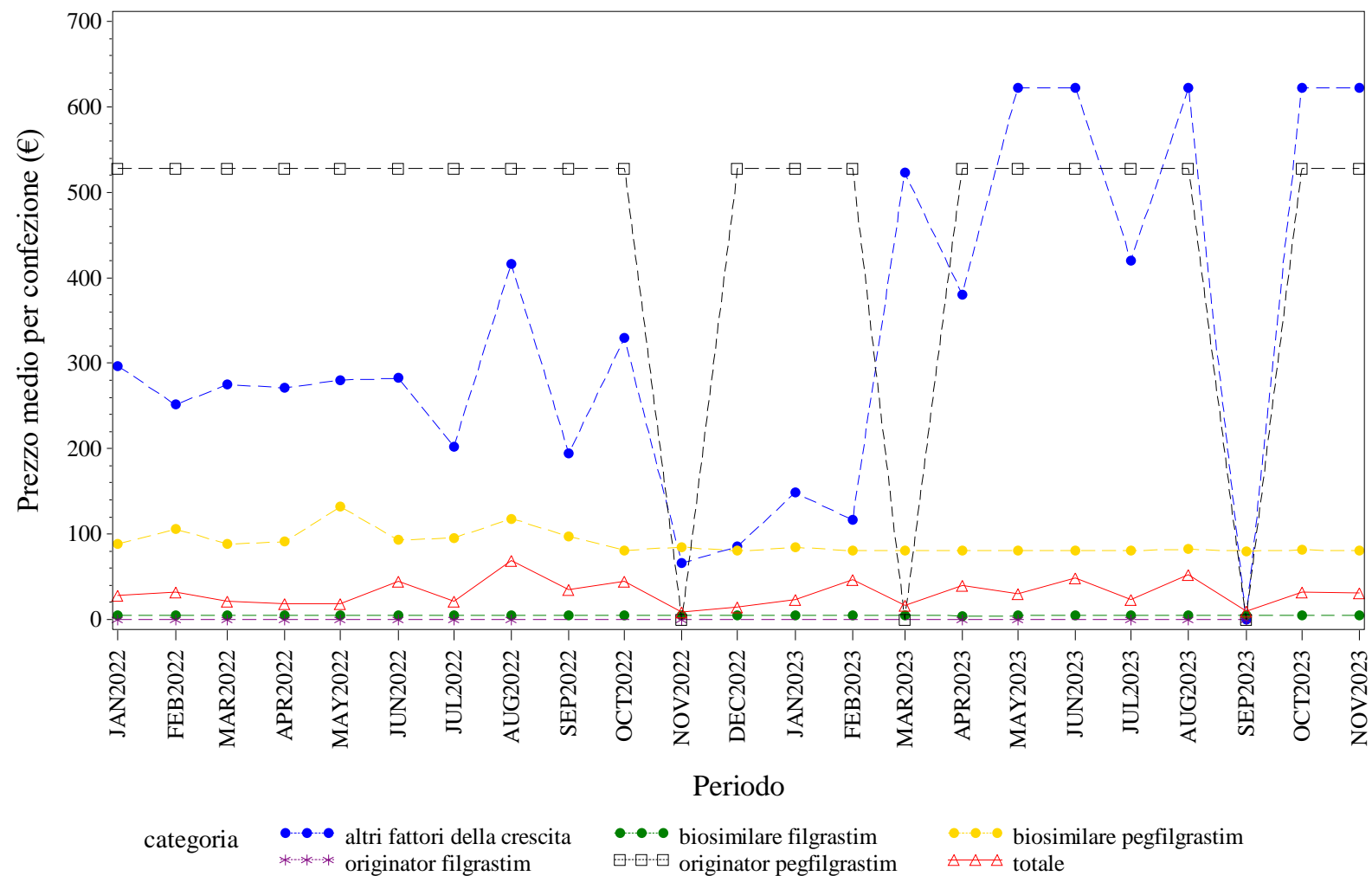

Elaborazione AIFA – Ufficio Monitoraggio della spesa farmaceutica
Dato NSIS/Tracciabilità' aggiornato nov-2023

ABRUZZO. FATTORI DELLA CRESCITA - Andamento mensile del costo medio per DDD per la categoria terapeutica (ATC IV)
(Fonte: NSIS-Tracciabilità del farmaco)

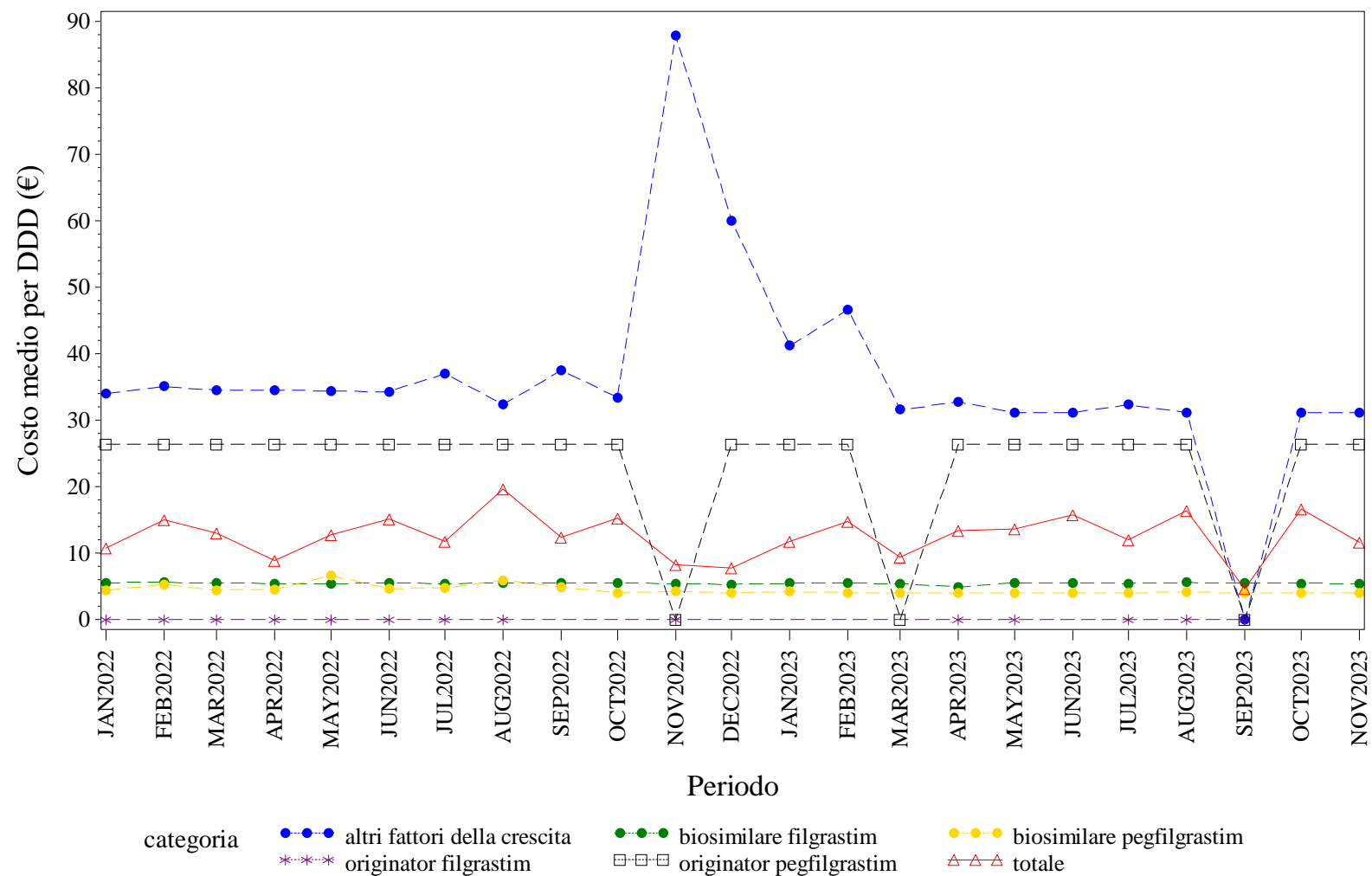

Elaborazione AIFA – Ufficio Monitoraggio della spesa farmaceutica
Dato NSIS/Tracciabilità' aggiornato nov-2023

ABRUZZO. FATTORI DELLA CRESCITA - Andamento mensile del costo medio per unità posologica per la categoria terapeutica (ATC IV)
(Fonte: NSIS-Tracciabilità del farmaco)

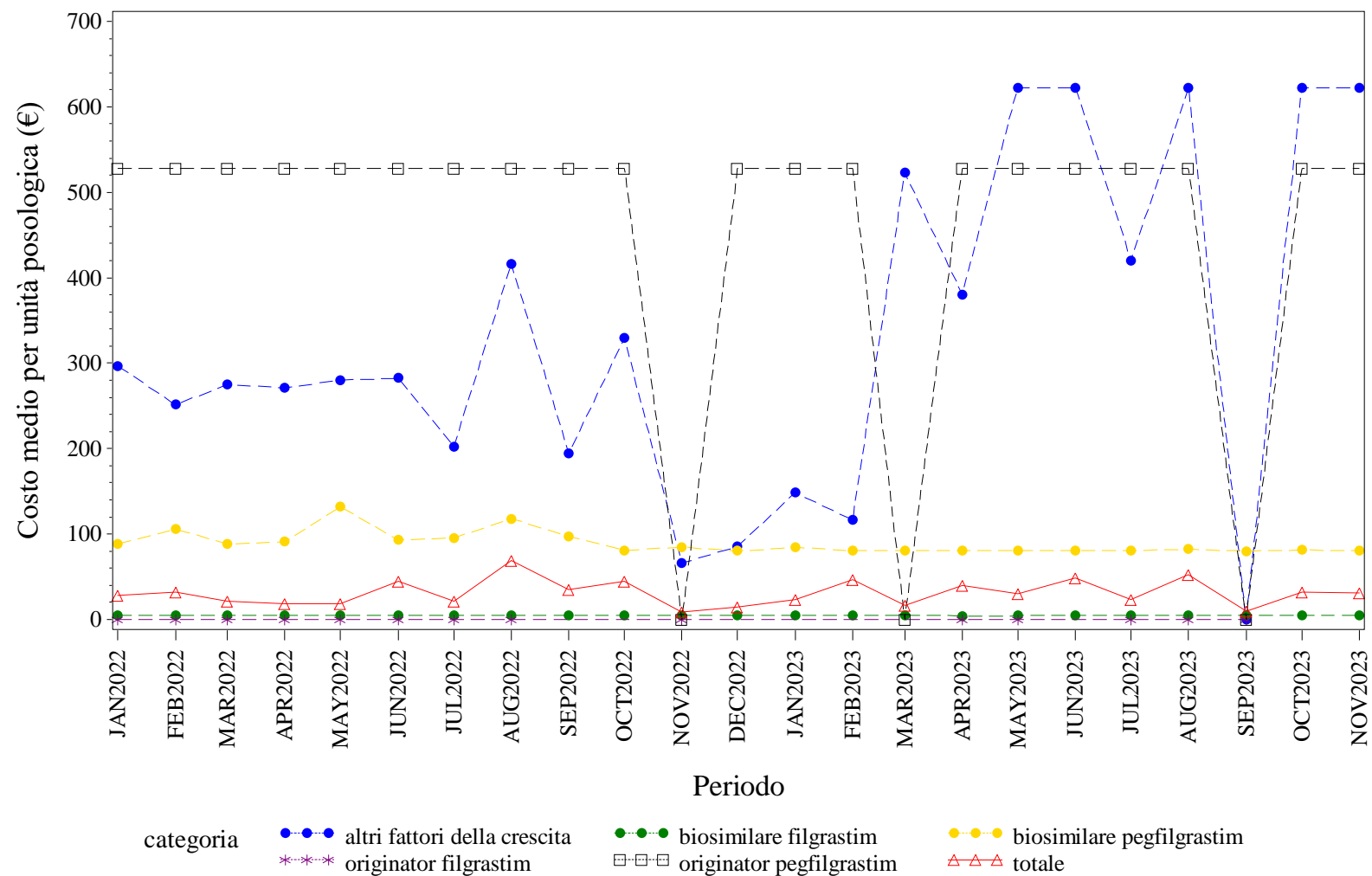

Elaborazione AIFA – Ufficio Monitoraggio della spesa farmaceutica
Dato NSIS/Tracciabilità' aggiornato nov-2023

ABRUZZO. FOLLITROPINE - Andamento mensile del costo medio per DDD per la categoria terapeutica (ATC IV)
(Fonte: NSIS-Tracciabilità del farmaco)

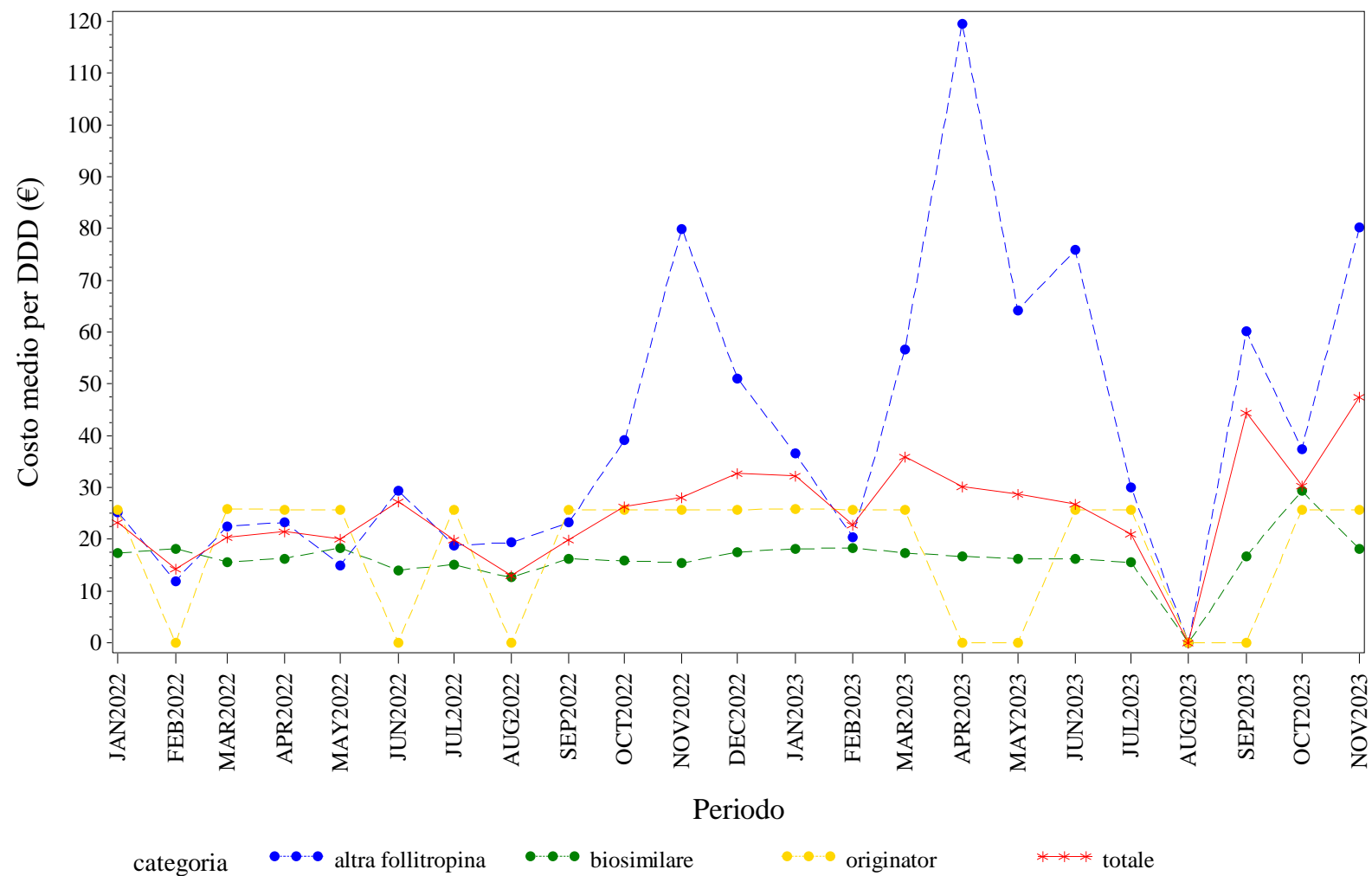

Elaborazione AIFA – Ufficio Monitoraggio della spesa farmaceutica
Dato NSIS/Tracciabilita' aggiornato nov-2023

ABRUZZO. FOLLITROPINE - Andamento mensile del costo medio per unità posologica per la categoria terapeutica (ATC IV)
(Fonte: NSIS-Tracciabilità del farmaco)

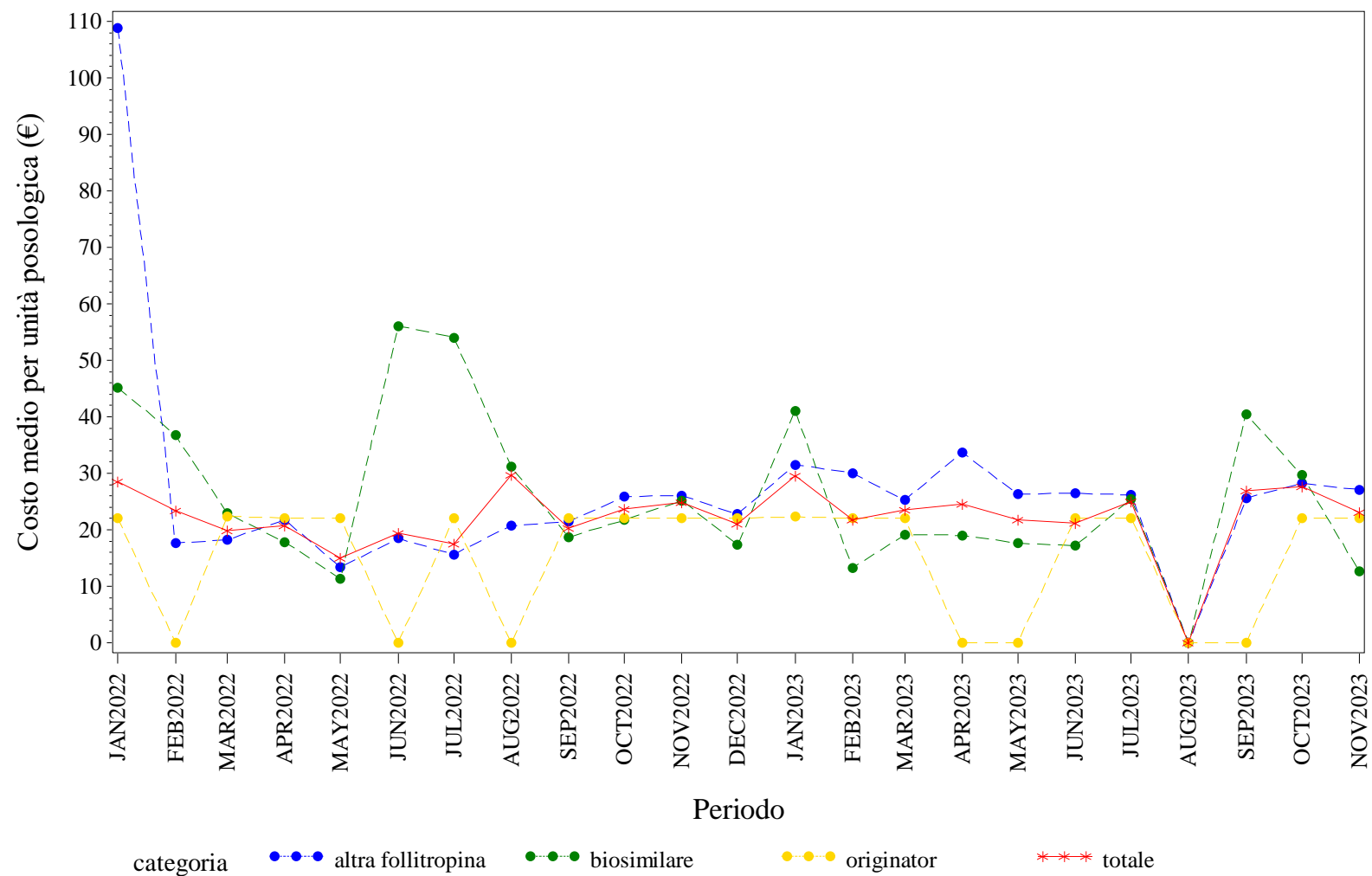

Elaborazione AIFA – Ufficio Monitoraggio della spesa farmaceutica
Dato NSIS/Tracciabilita' aggiornato nov-2023

ABRUZZO. INSULINE COMBinate (LONG/INTERMEDIATE CON FAST) - Andamento mensile del prezzo medio per confezione per la categoria terapeutica (ATC IV)
(Fonte: NSIS-Tracciabilità del farmaco)

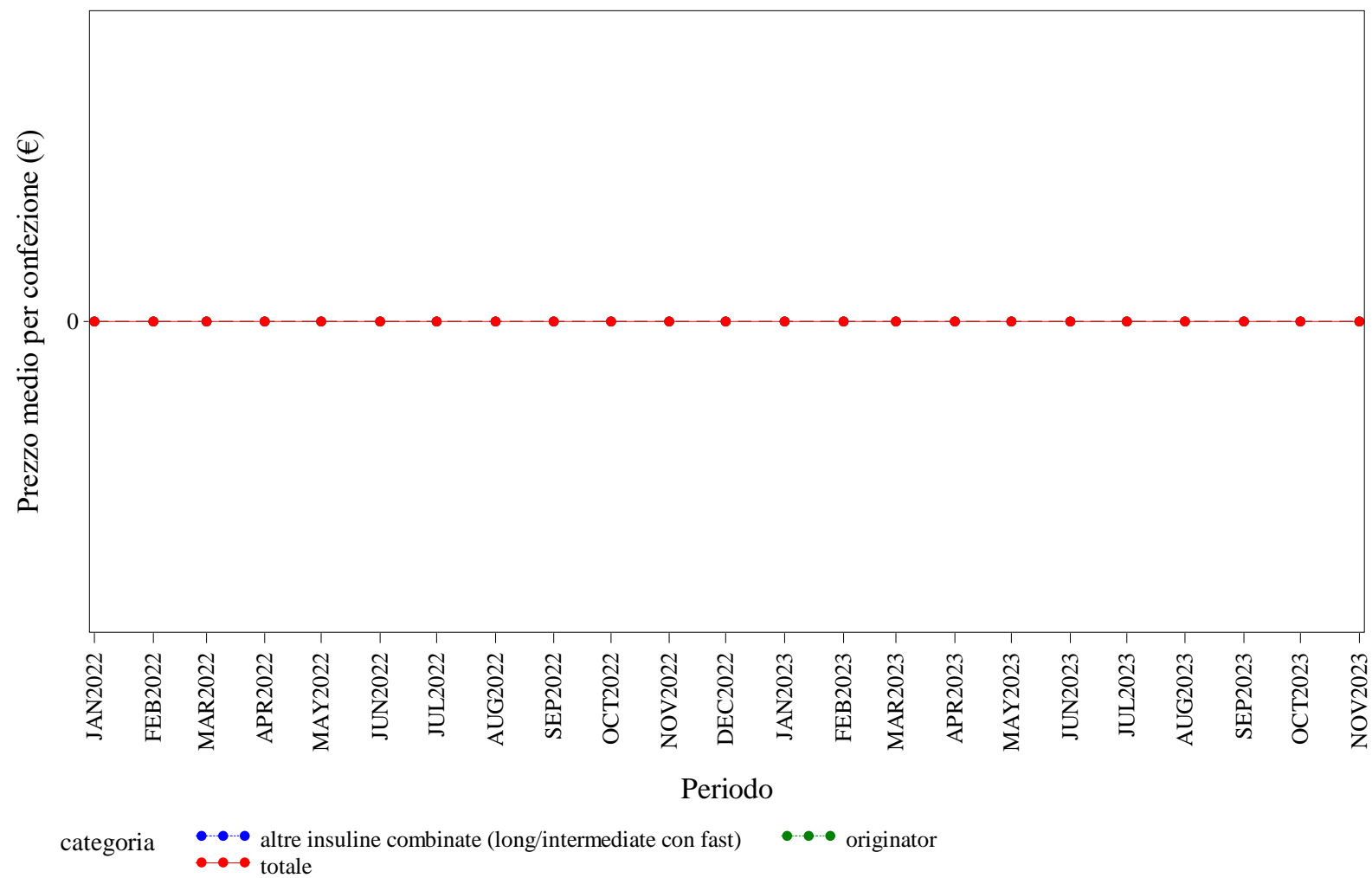

Elaborazione AIFA – Ufficio Monitoraggio della spesa farmaceutica
Dato NSIS/Tracciabilita' aggiornato nov-2023

ABRUZZO. INSULINE COMBinate (LONG/INTERMEDIATE CON FAST) - Andamento mensile del costo medio per DDD per la categoria terapeutica (ATC IV)
(Fonte: NSIS-Tracciabilità del farmaco)

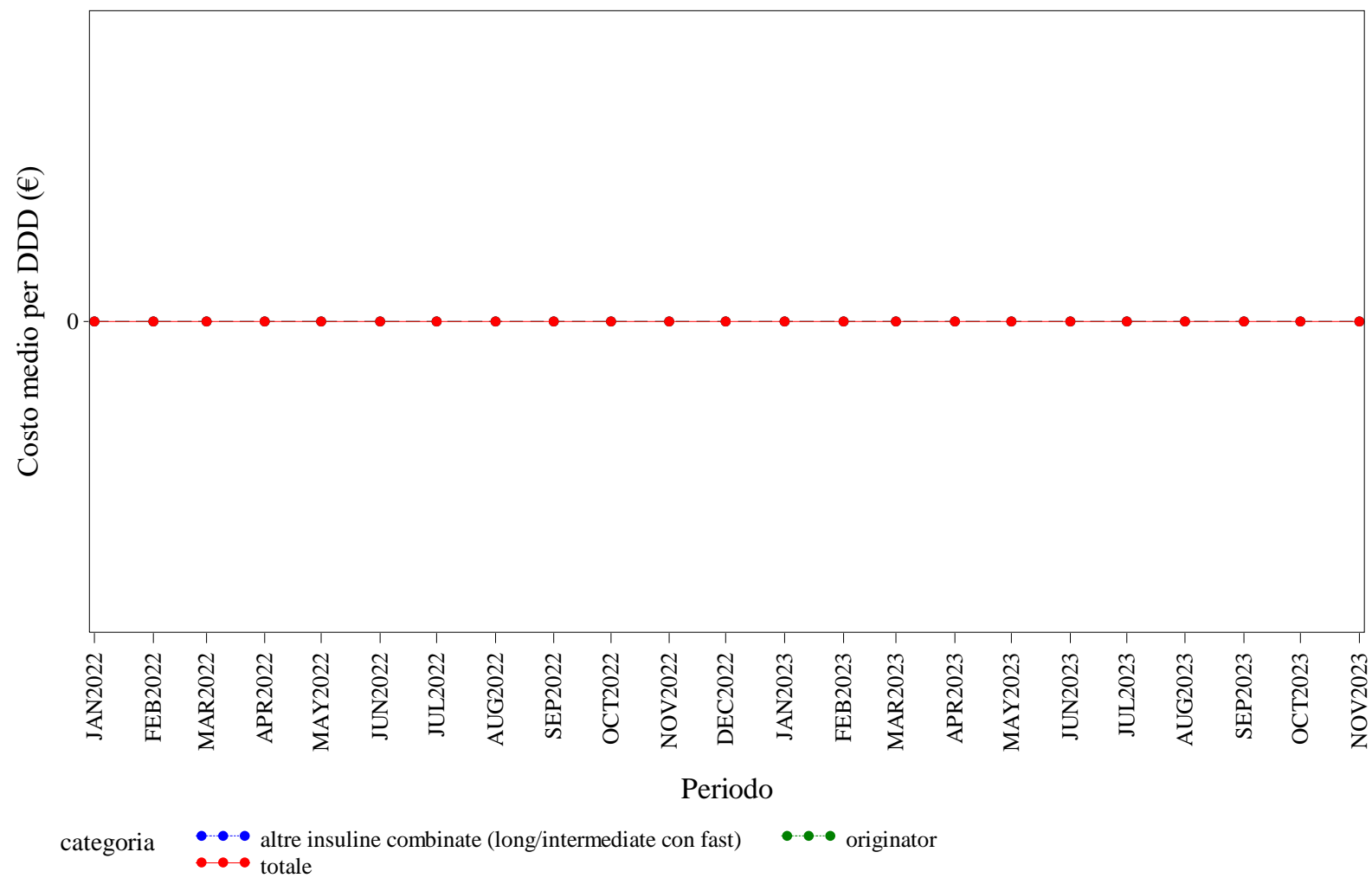

Elaborazione AIFA – Ufficio Monitoraggio della spesa farmaceutica
Dato NSIS/Tracciabilita' aggiornato nov-2023

ABRUZZO. INSULINE COMBinate (LONG/INTERMEDIATE CON FAST) - Andamento mensile del costo medio per unità posologica per la categoria terapeutica (ATC IV)
(Fonte: NSIS-Tracciabilità del farmaco)

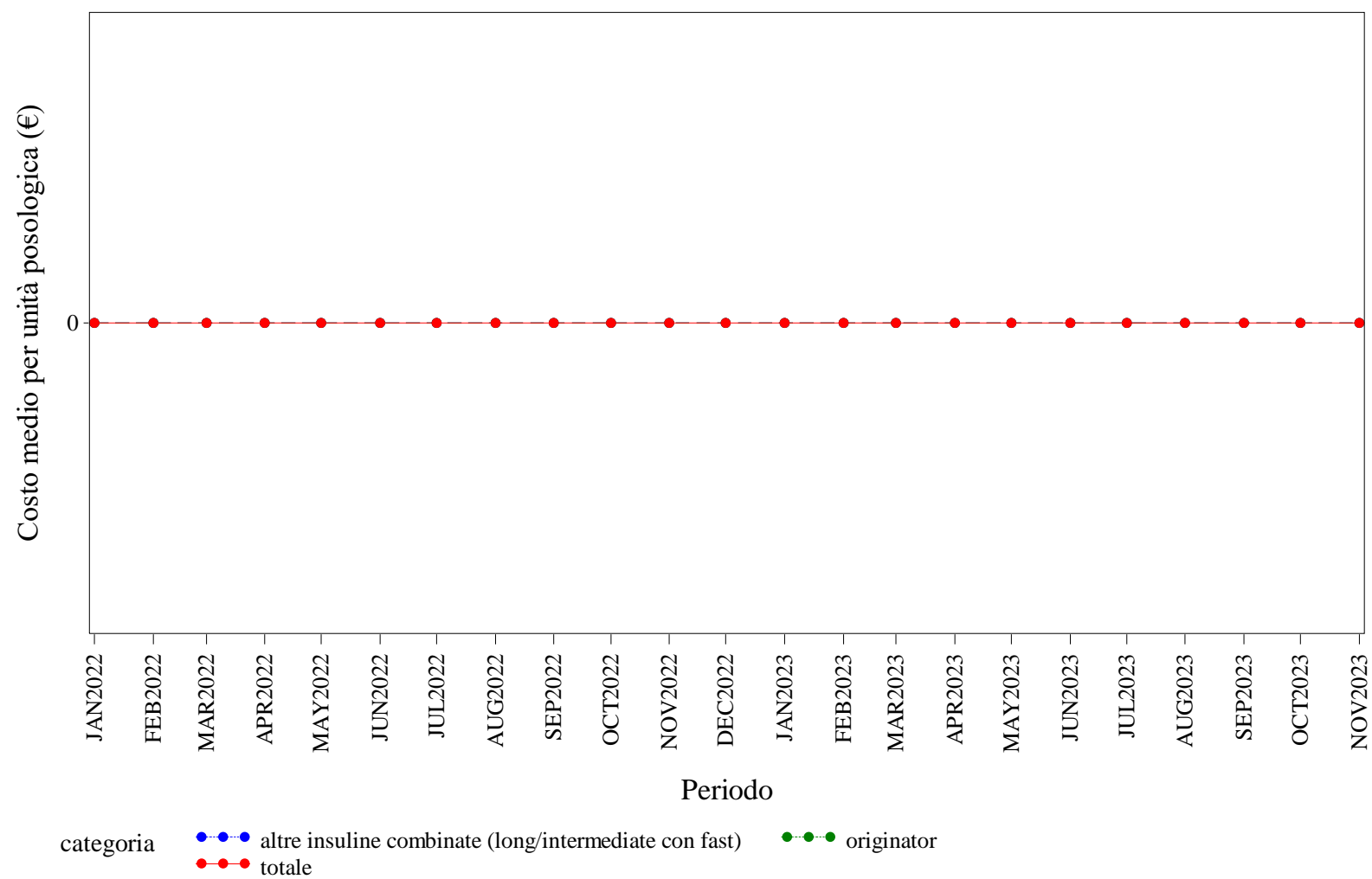

Elaborazione AIFA – Ufficio Monitoraggio della spesa farmaceutica
Dato NSIS/Tracciabilità' aggiornato nov-2023

ABRUZZO. INSULINE FAST ACTING - Andamento mensile del prezzo medio per confezione per la categoria terapeutica (ATC IV)
(Fonte: NSIS-Tracciabilità del farmaco)

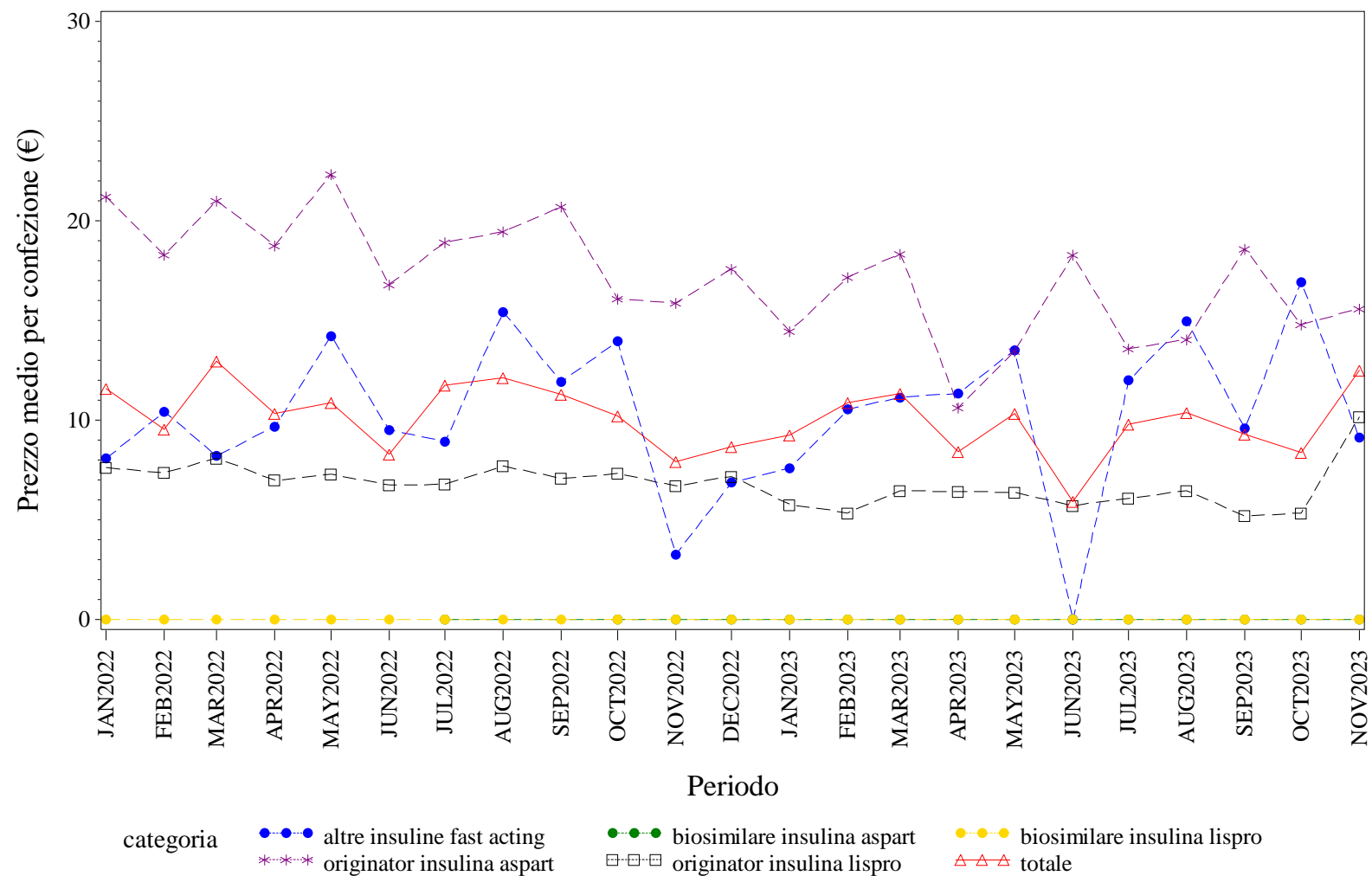

Elaborazione AIFA – Ufficio Monitoraggio della spesa farmaceutica
Dato NSIS/Tracciabilita' aggiornato nov-2023

ABRUZZO. INSULINE FAST ACTING - Andamento mensile del costo medio per DDD per la categoria terapeutica (ATC IV)
(Fonte: NSIS-Tracciabilità del farmaco)

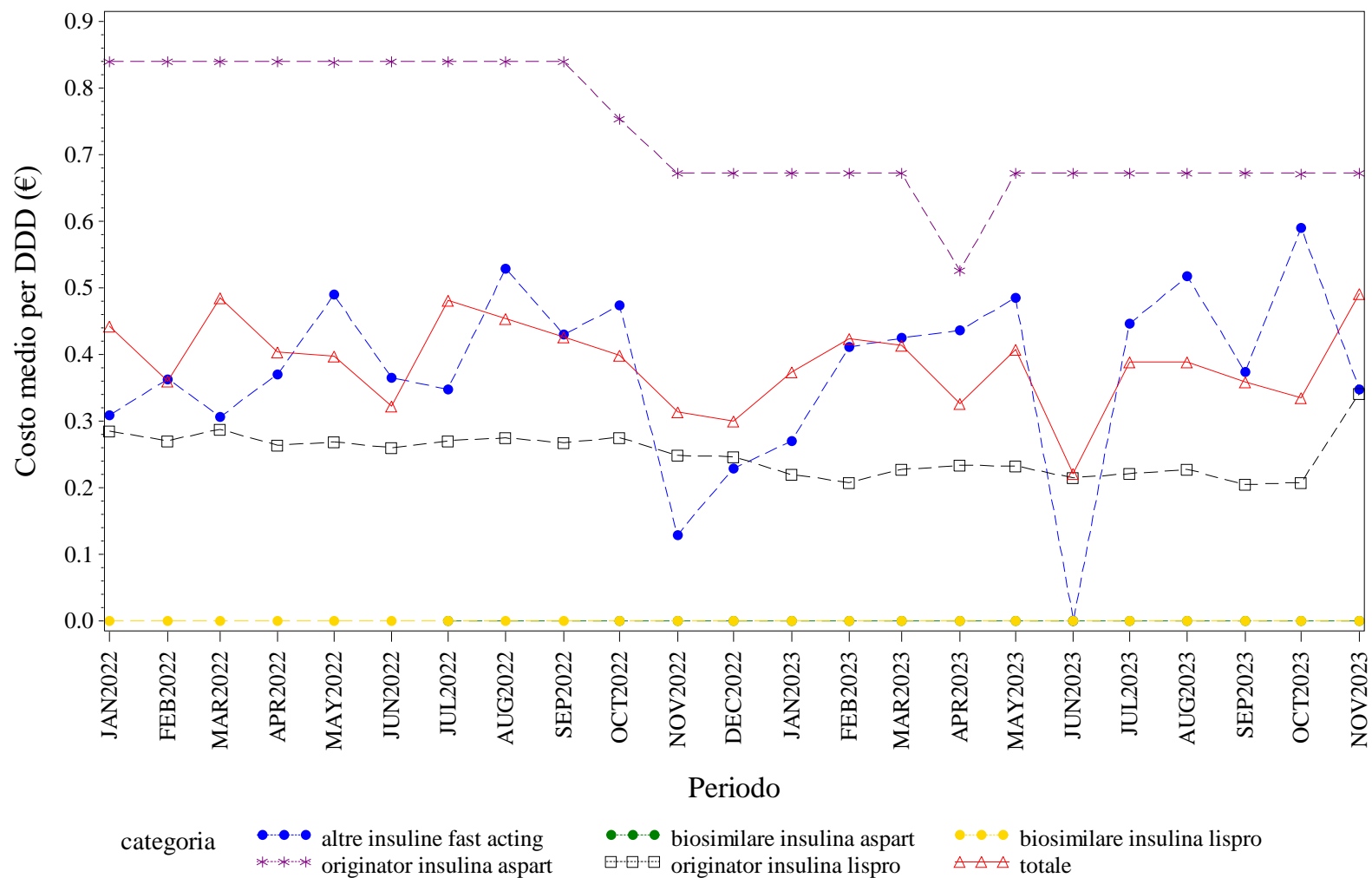

Elaborazione AIFA – Ufficio Monitoraggio della spesa farmaceutica
Dato NSIS/Tracciabilità' aggiornato nov-2023

ABRUZZO. INSULINE FAST ACTING - Andamento mensile del costo medio per unità posologica per la categoria terapeutica (ATC IV)
(Fonte: NSIS-Tracciabilità del farmaco)

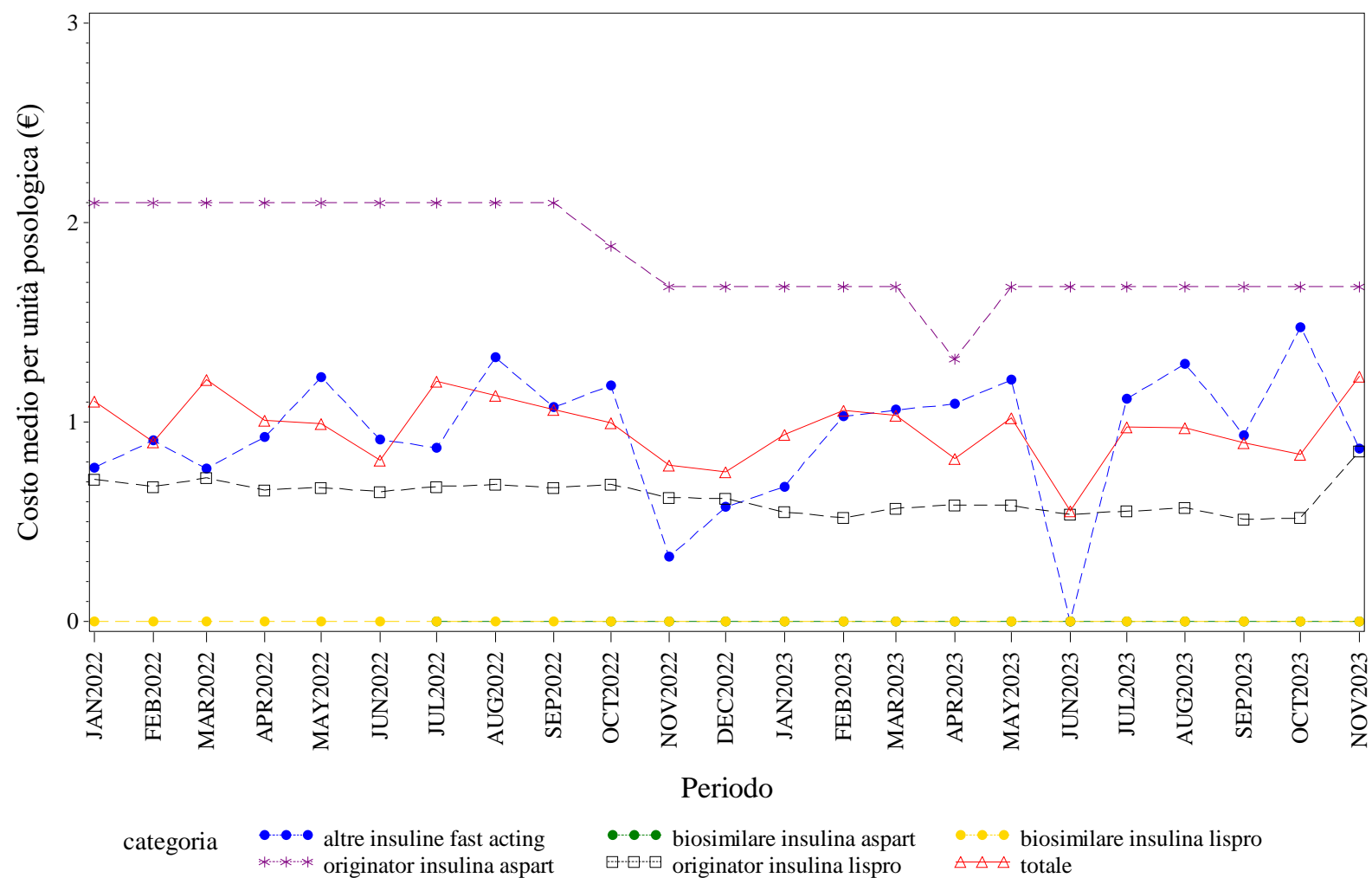

Elaborazione AIFA – Ufficio Monitoraggio della spesa farmaceutica
Dato NSIS/Tracciabilita' aggiornato nov-2023

ABRUZZO. INSULINE INTERMEDIATE ACTING - Andamento mensile del prezzo medio per confezione per la categoria terapeutica (ATC IV)
(Fonte: NSIS-Tracciabilità del farmaco)

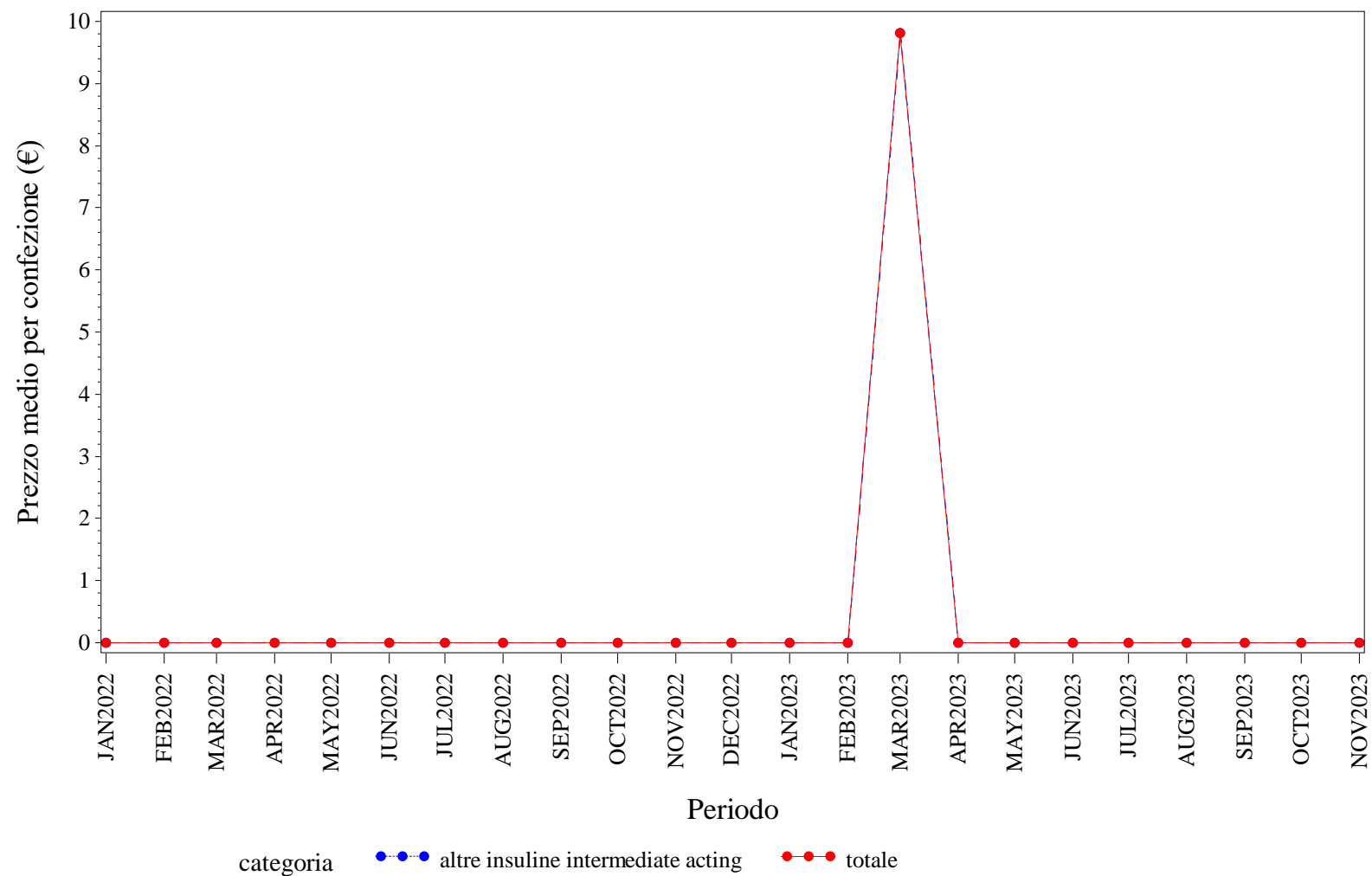

Elaborazione AIFA – Ufficio Monitoraggio della spesa farmaceutica
Dato NSIS/Tracciabilita' aggiornato nov-2023

ABRUZZO. INSULINE INTERMEDIATE ACTING - Andamento mensile del costo medio per DDD per la categoria terapeutica (ATC IV)
(Fonte: NSIS-Tracciabilità del farmaco)

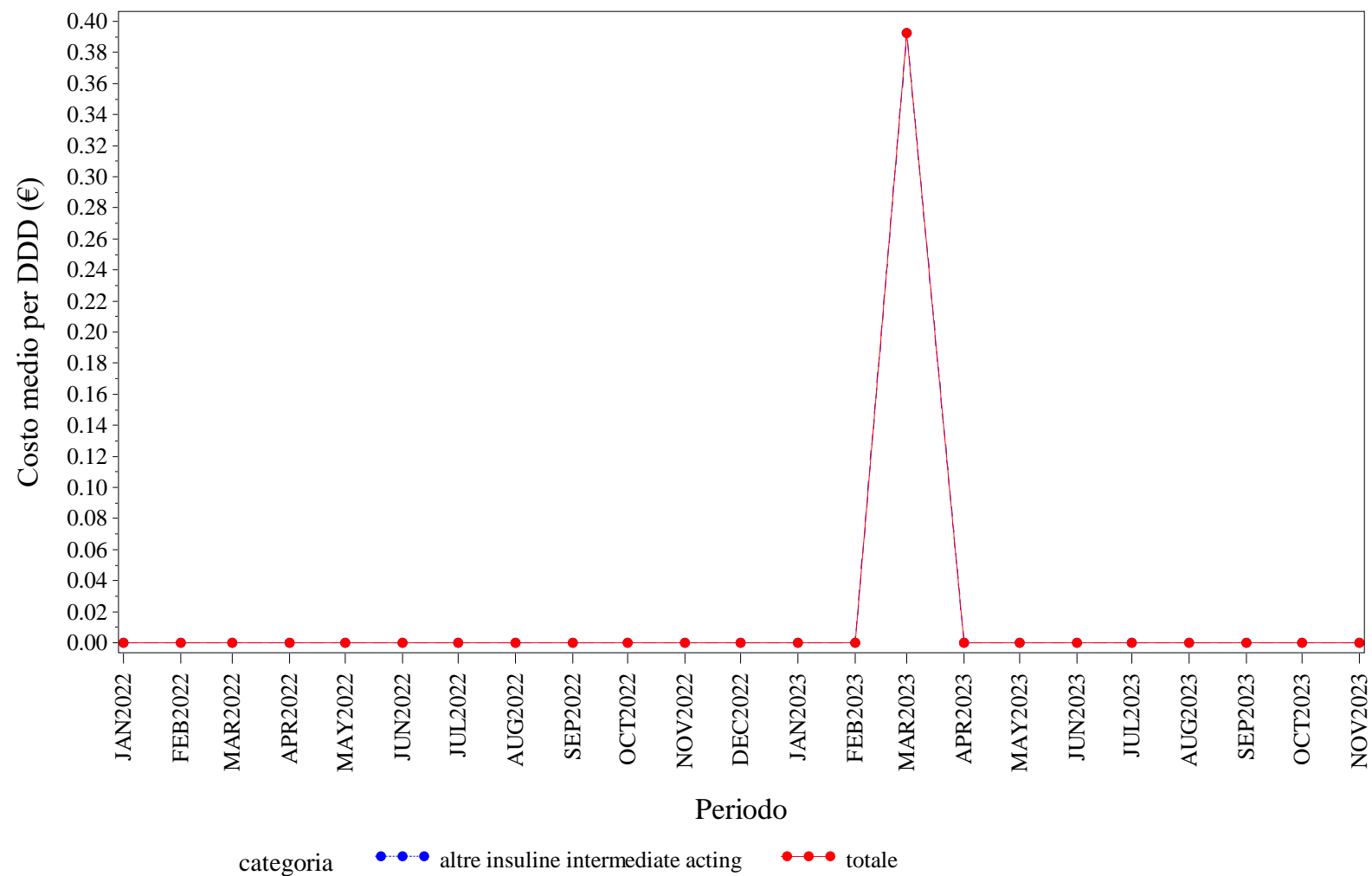

Elaborazione AIFA – Ufficio Monitoraggio della spesa farmaceutica
Dato NSIS/Tracciabilità' aggiornato nov-2023

ABRUZZO. INSULINE INTERMEDIATE ACTING - Andamento mensile del costo medio per unità posologica per la categoria terapeutica (ATC IV)
(Fonte: NSIS-Tracciabilità del farmaco)

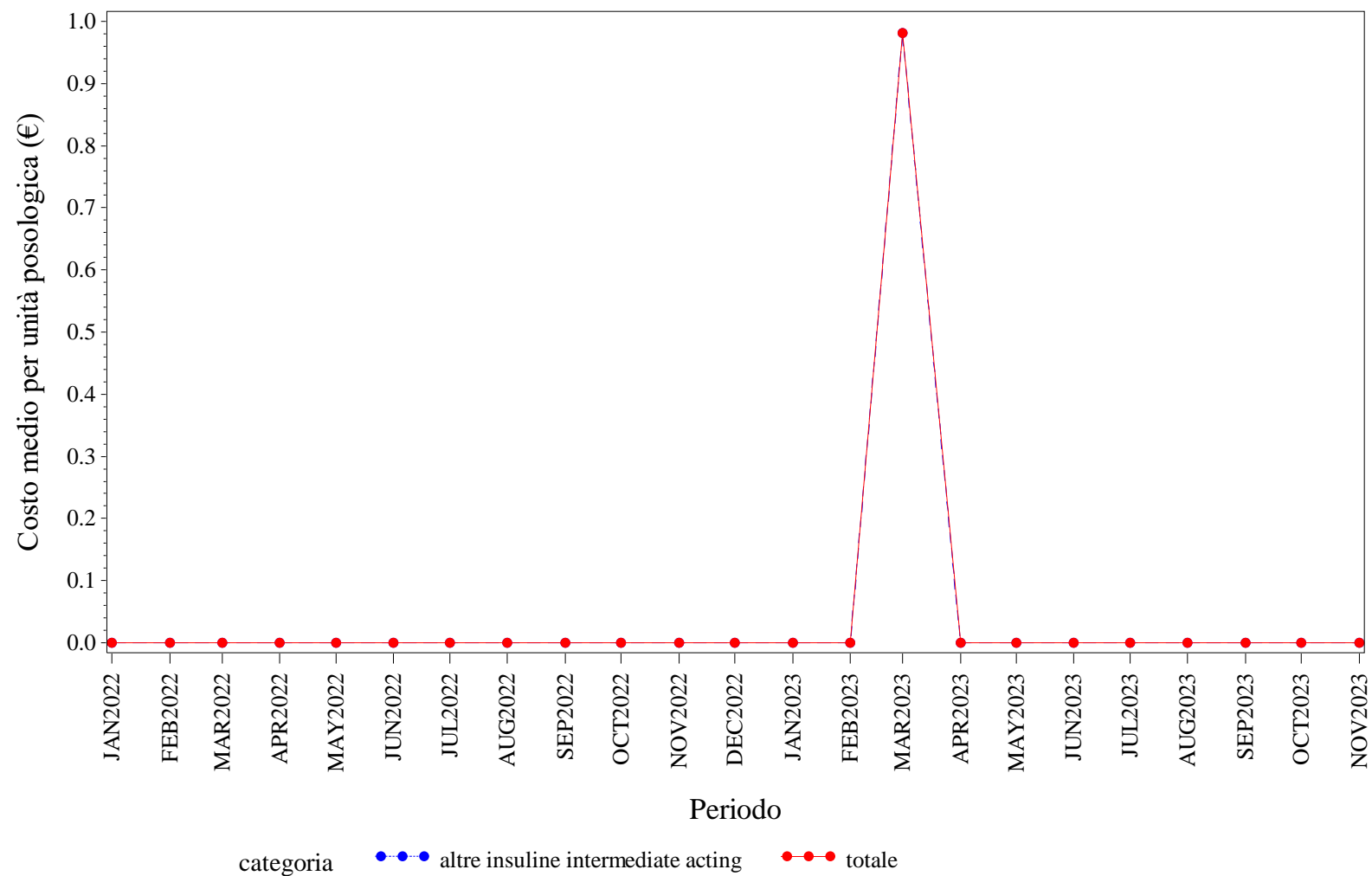

Elaborazione AIFA – Ufficio Monitoraggio della spesa farmaceutica
Dato NSIS/Tracciabilità' aggiornato nov-2023

ABRUZZO. INSULINE LONG ACTING - Andamento mensile del prezzo medio per confezione per la categoria terapeutica (ATC IV)

(Fonte: NSIS-Tracciabilità del farmaco)

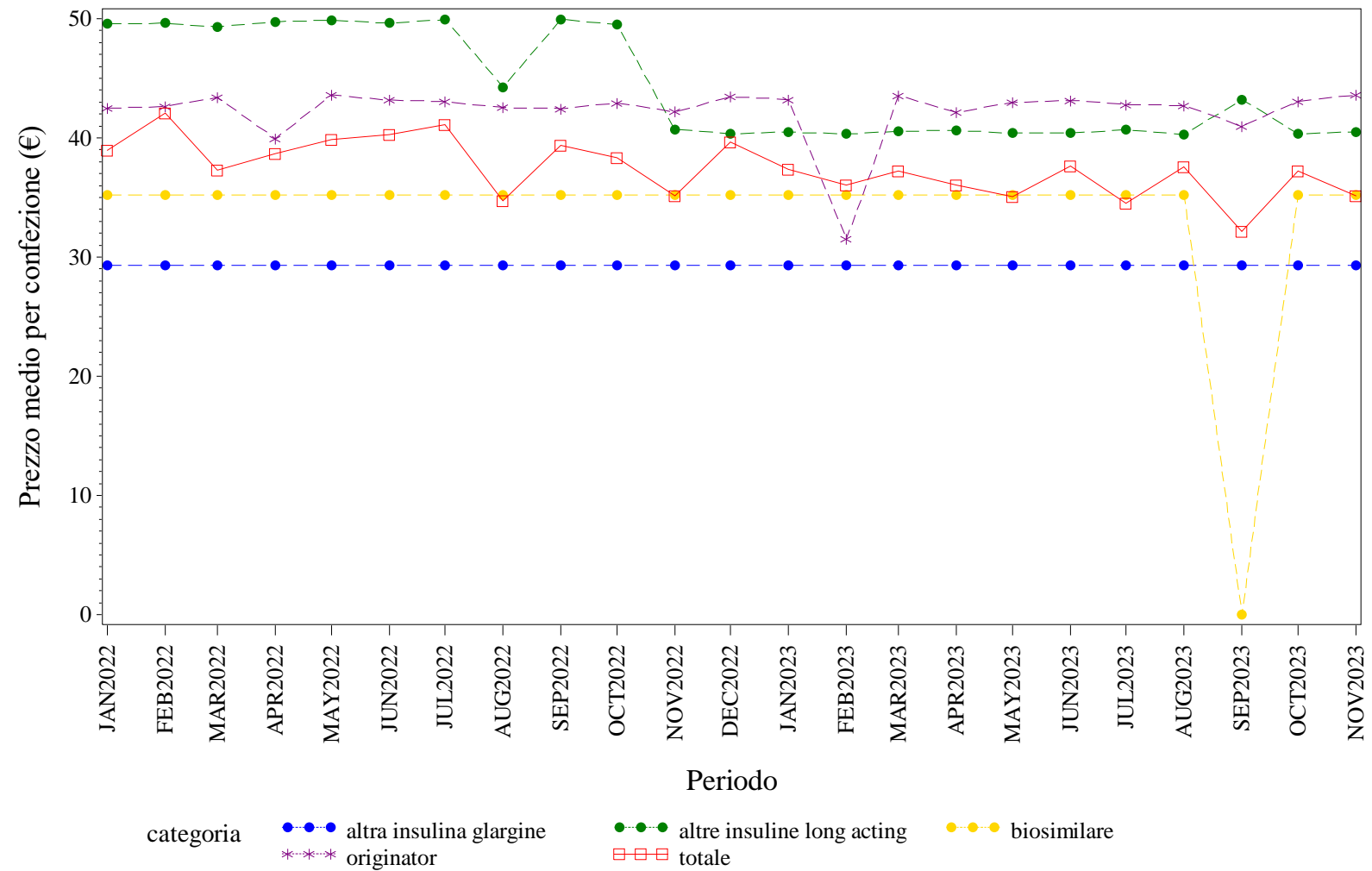

Elaborazione AIFA – Ufficio Monitoraggio della spesa farmaceutica
Dato NSIS/Tracciabilita' aggiornato nov-2023

ABRUZZO. RITUXIMAB - Andamento mensile del prezzo medio per confezione per la categoria terapeutica (ATC IV)
(Fonte: NSIS-Tracciabilità del farmaco)

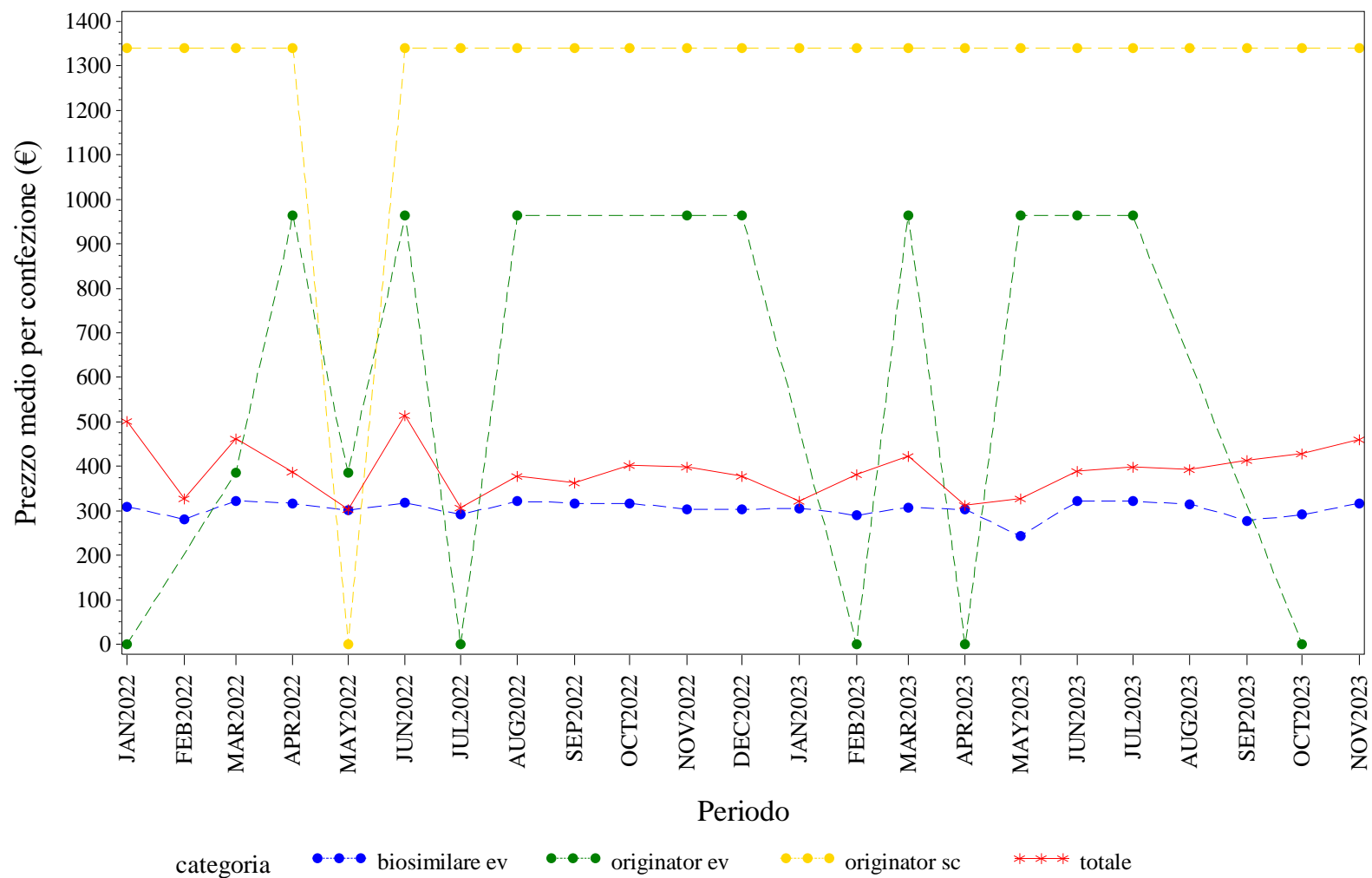

Elaborazione AIFA – Ufficio Monitoraggio della spesa farmaceutica
Dato NSIS/Tracciabilità' aggiornato nov-2023

ABRUZZO. RITUXIMAB - Andamento mensile del costo medio per DDD per la categoria terapeutica (ATC IV)
(Fonte: NSIS-Tracciabilità del farmaco)

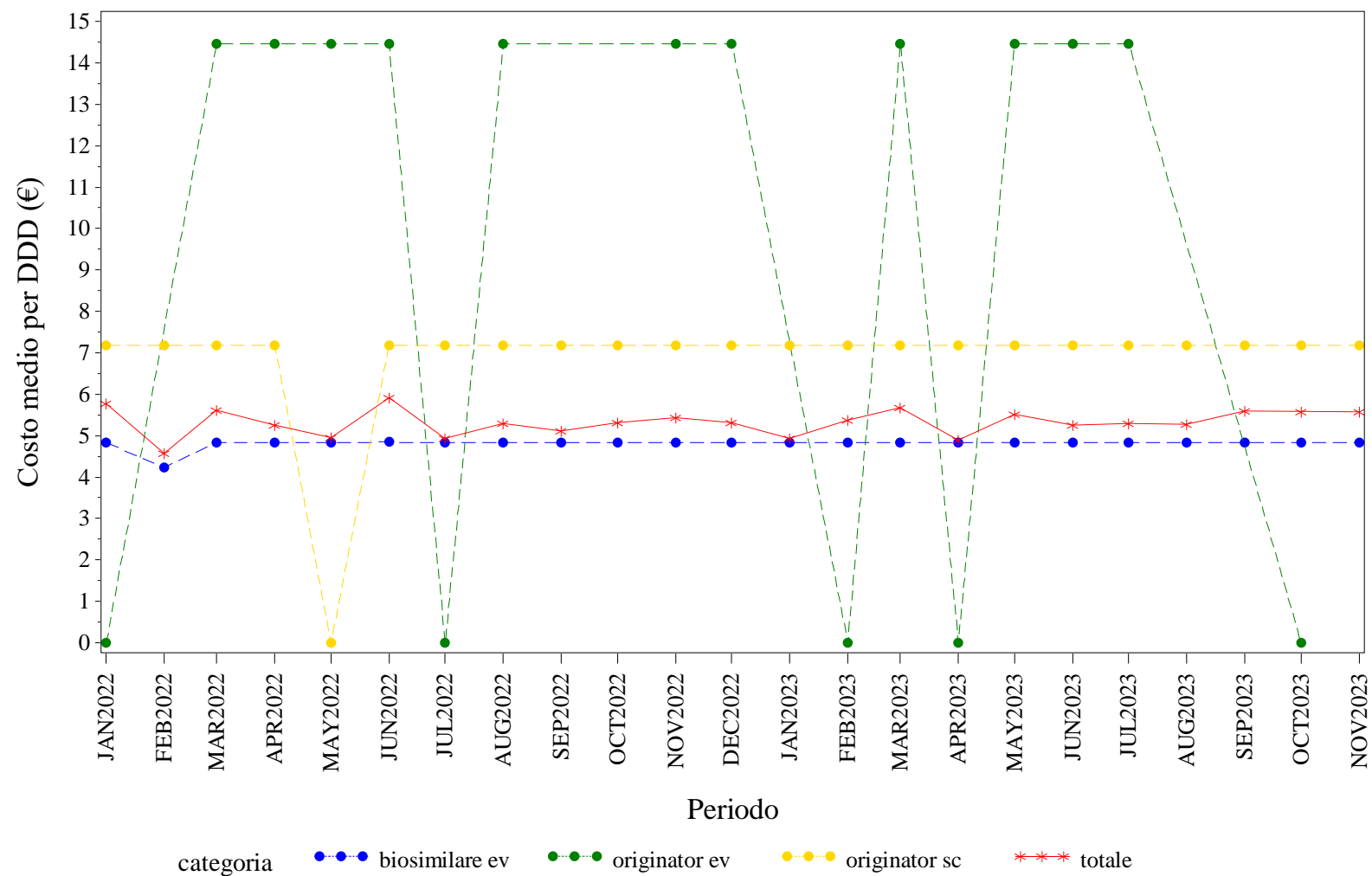

Elaborazione AIFA – Ufficio Monitoraggio della spesa farmaceutica
Dato NSIS/Tracciabilità' aggiornato nov-2023

ABRUZZO. RITUXIMAB - Andamento mensile del costo medio per unità posologica per la categoria terapeutica (ATC IV)
(Fonte: NSIS-Tracciabilità del farmaco)

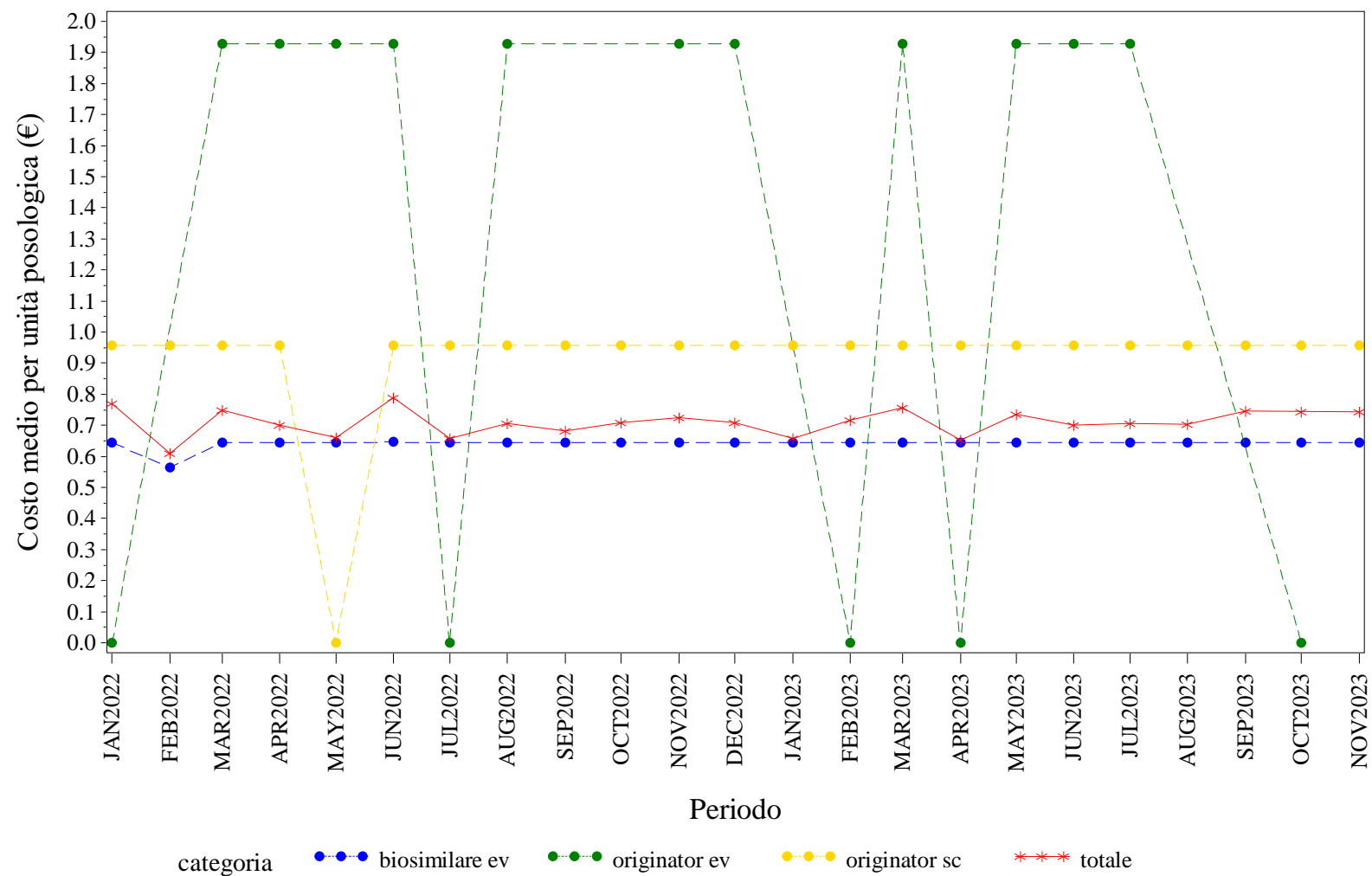

Elaborazione AIFA – Ufficio Monitoraggio della spesa farmaceutica
Dato NSIS/Tracciabilità' aggiornato nov-2023

ABRUZZO. SOMATROPINE - Andamento mensile del costo medio per DDD per la categoria terapeutica (ATC IV)
(Fonte: NSIS-Tracciabilità del farmaco)

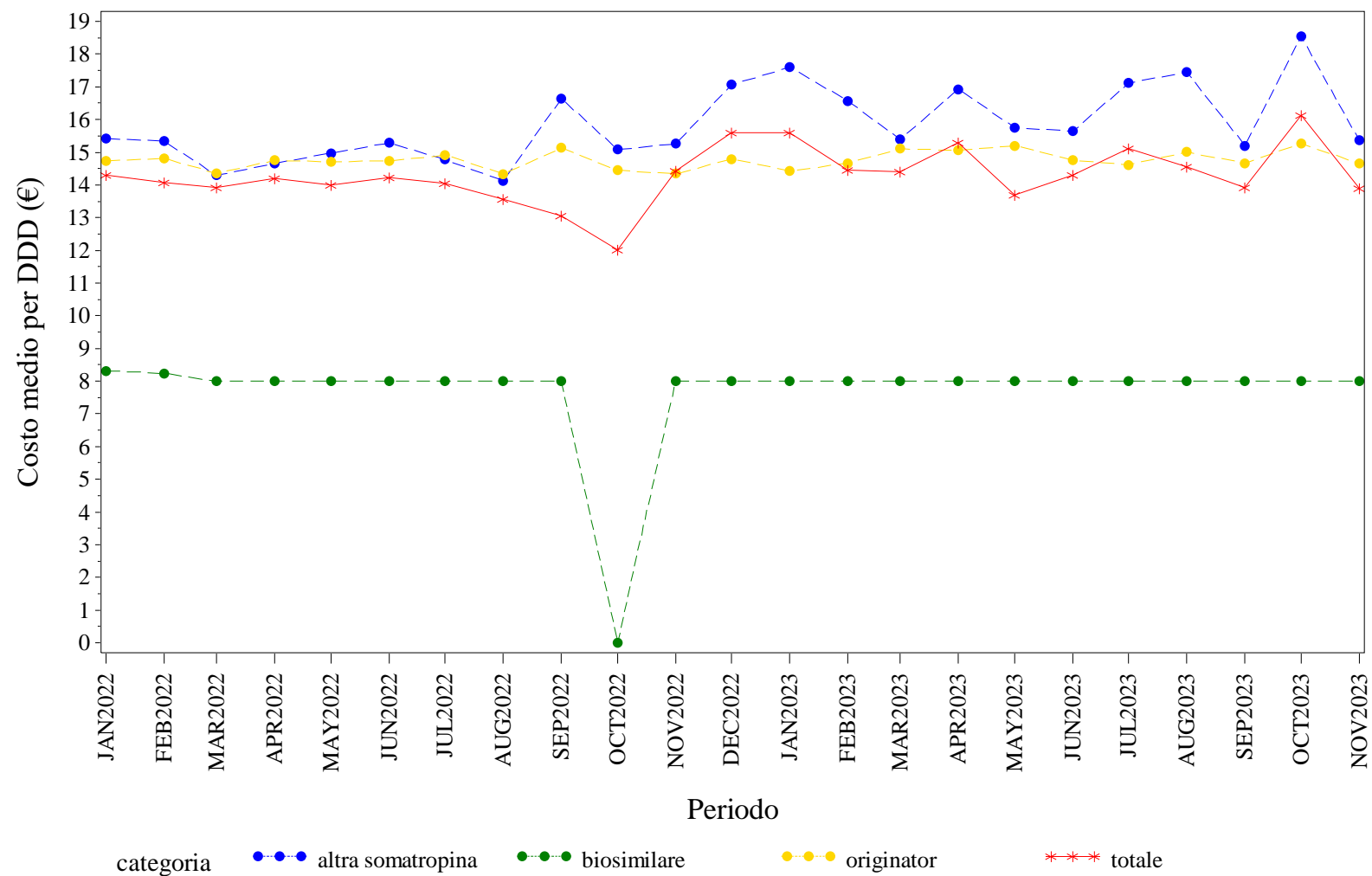

Elaborazione AIFA – Ufficio Monitoraggio della spesa farmaceutica
Dato NSIS/Tracciabilita' aggiornato nov-2023

ABRUZZO. TERIPARATIDE - Andamento mensile del prezzo medio per confezione per la categoria terapeutica (ATC IV)
(Fonte: NSIS-Tracciabilità del farmaco)

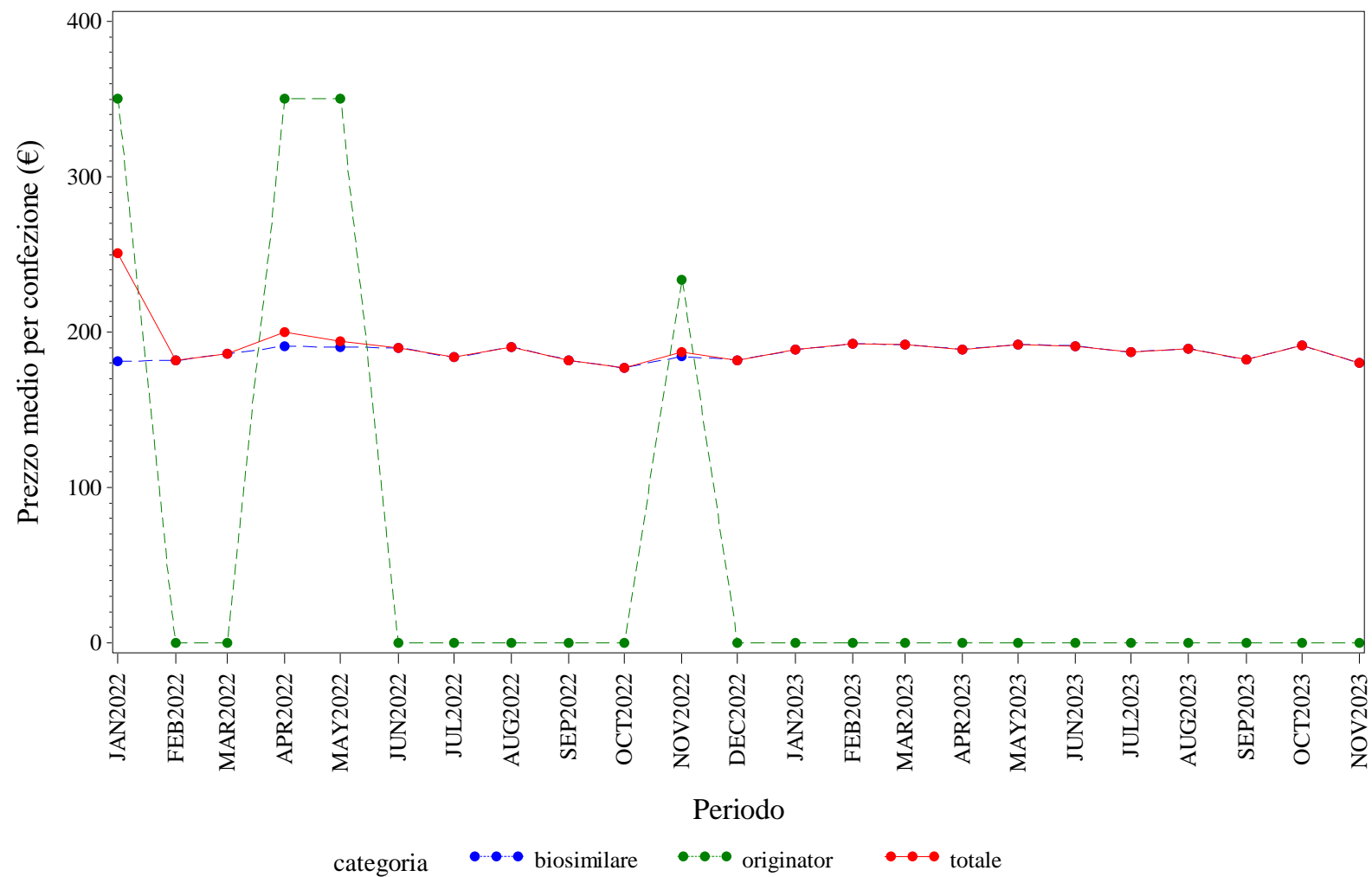

Elaborazione AIFA – Ufficio Monitoraggio della spesa farmaceutica
Dato NSIS/Tracciabilita' aggiornato nov-2023

ABRUZZO. TERIPARATIDE - Andamento mensile del costo medio per DDD per la categoria terapeutica (ATC IV)
(Fonte: NSIS-Tracciabilità del farmaco)

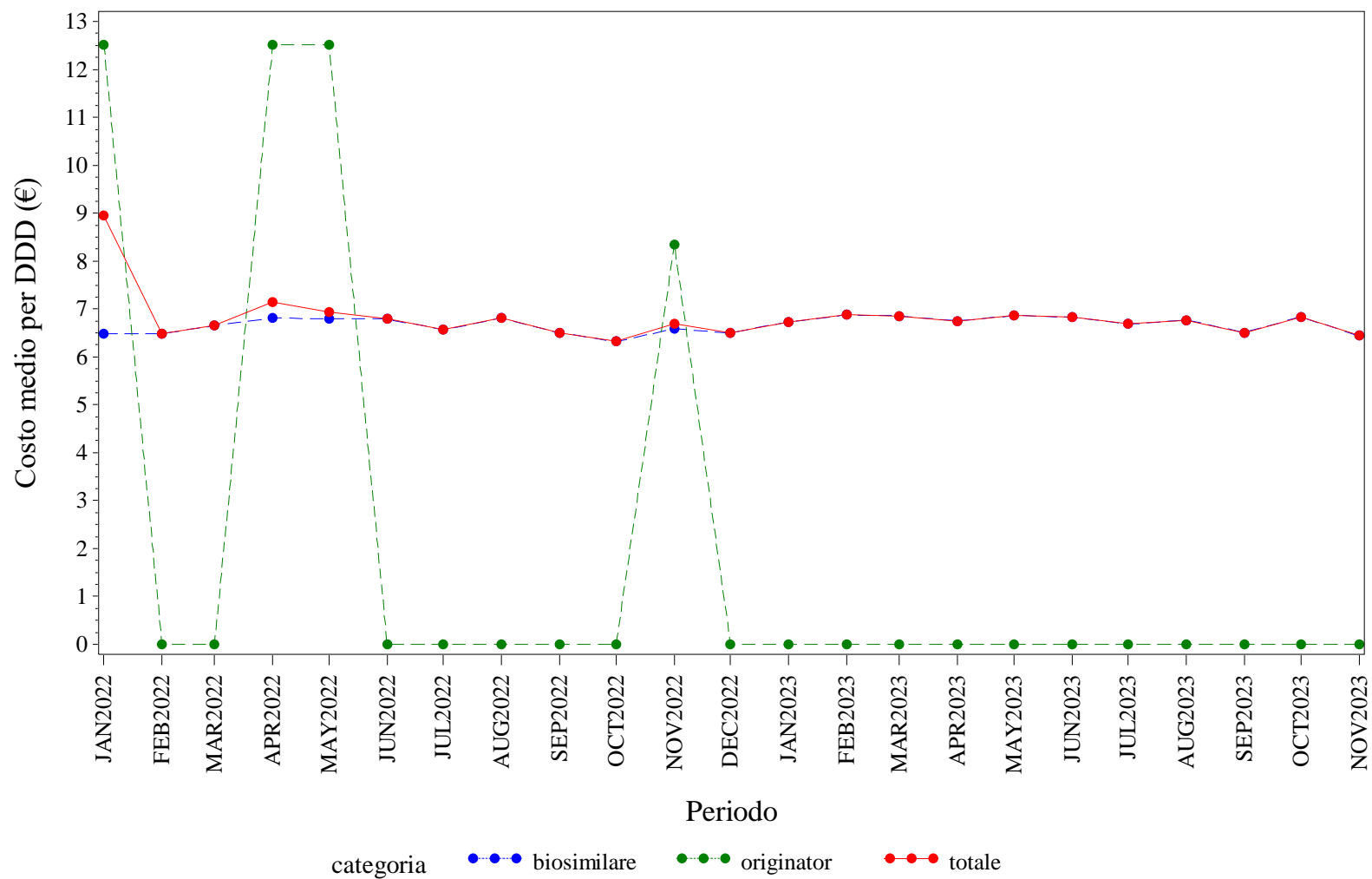

Elaborazione AIFA – Ufficio Monitoraggio della spesa farmaceutica
Dato NSIS/Tracciabilita' aggiornato nov-2023

ABRUZZO. TERIPARATIDE - Andamento mensile del costo medio per unità posologica per la categoria terapeutica (ATC IV)
(Fonte: NSIS-Tracciabilità del farmaco)

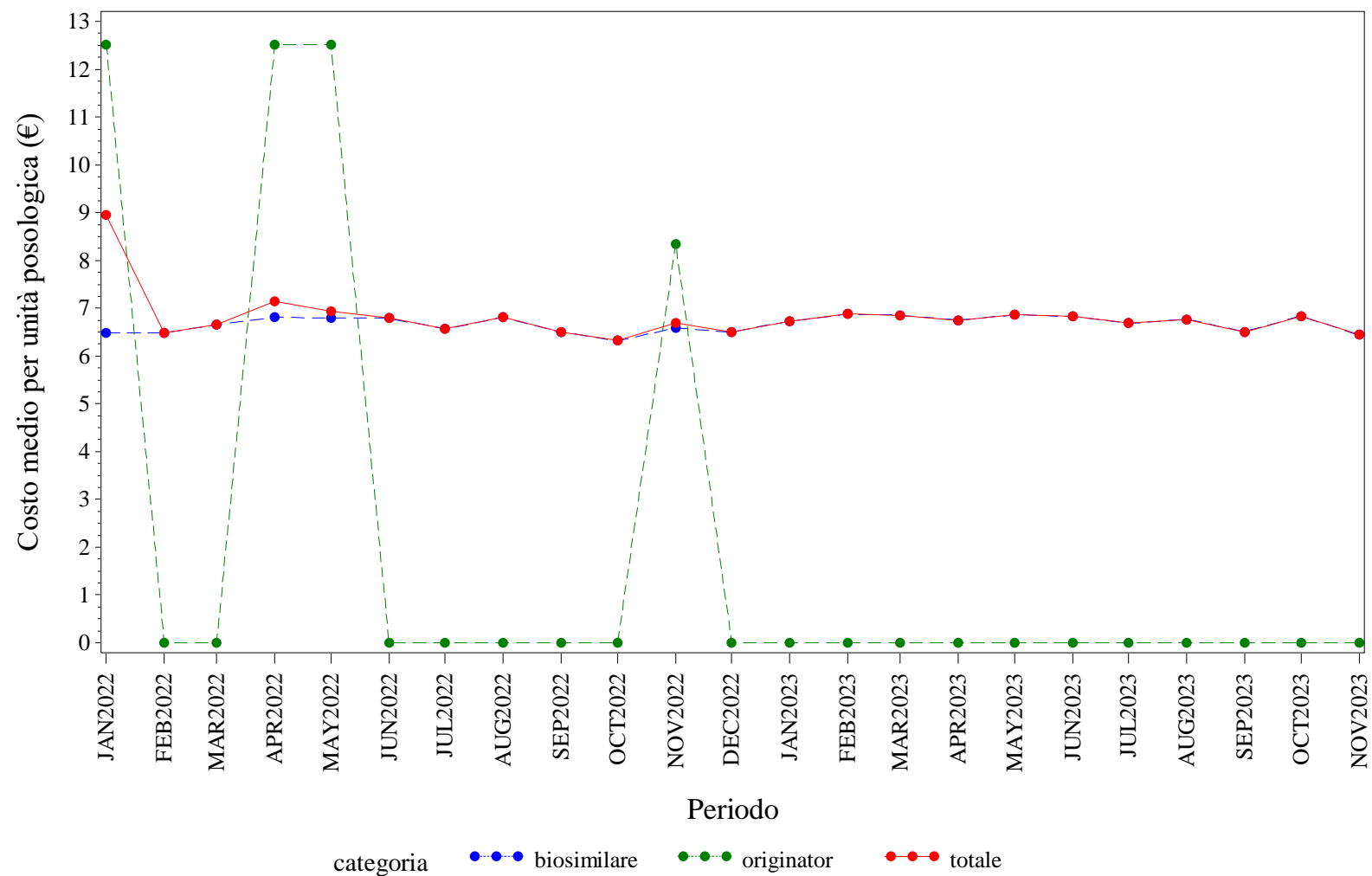

Elaborazione AIFA – Ufficio Monitoraggio della spesa farmaceutica
Dato NSIS/Tracciabilita' aggiornato nov-2023

ABRUZZO. TRASTUZUMAB - Andamento mensile del prezzo medio per confezione per la categoria terapeutica (ATC IV)
(Fonte: NSIS-Tracciabilità del farmaco)

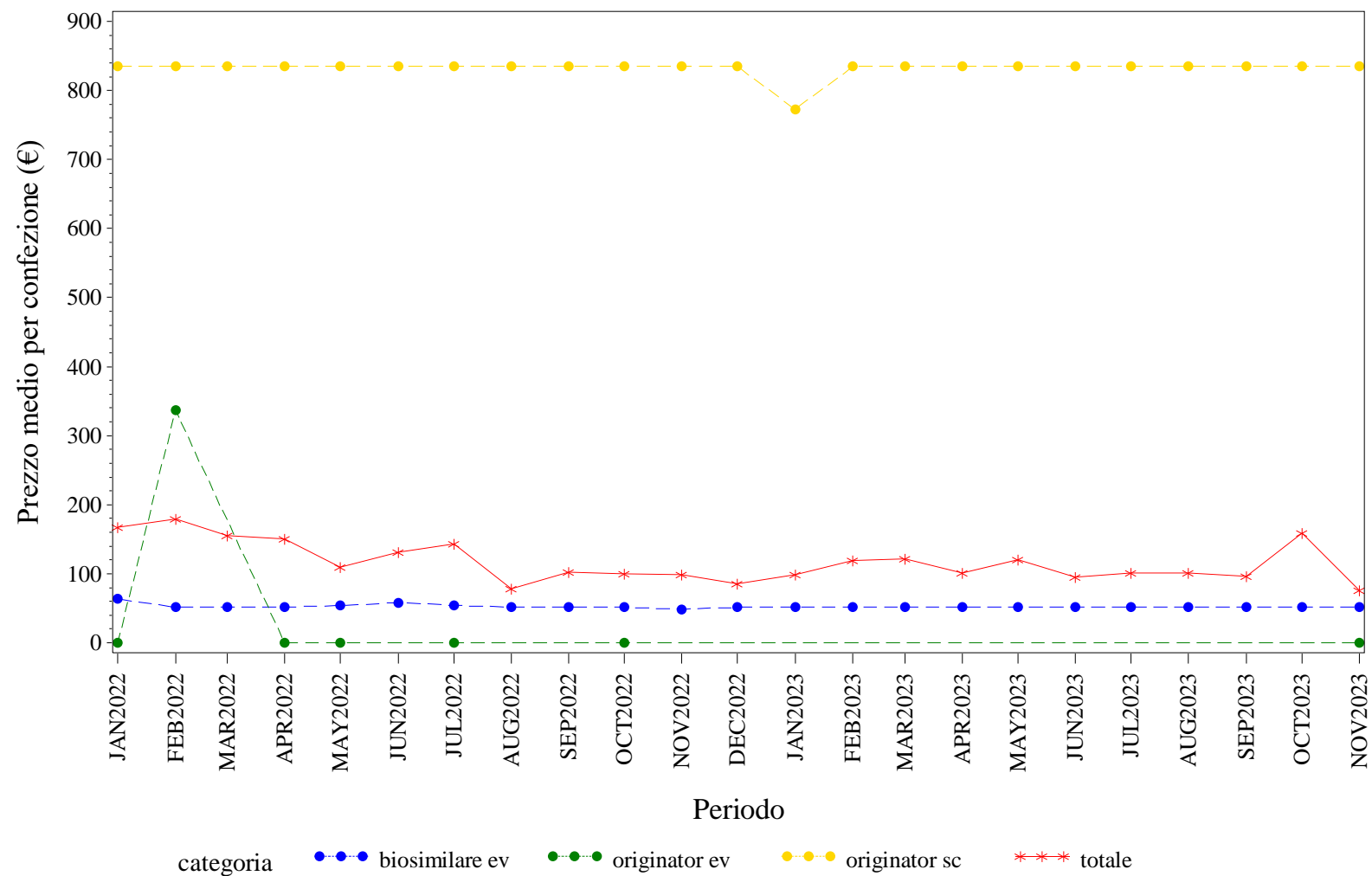

Elaborazione AIFA – Ufficio Monitoraggio della spesa farmaceutica
Dato NSIS/Tracciabilita' aggiornato nov-2023

ABRUZZO. TRASTUZUMAB - Andamento mensile del costo medio per DDD per la categoria terapeutica (ATC IV)
(Fonte: NSIS-Tracciabilità del farmaco)

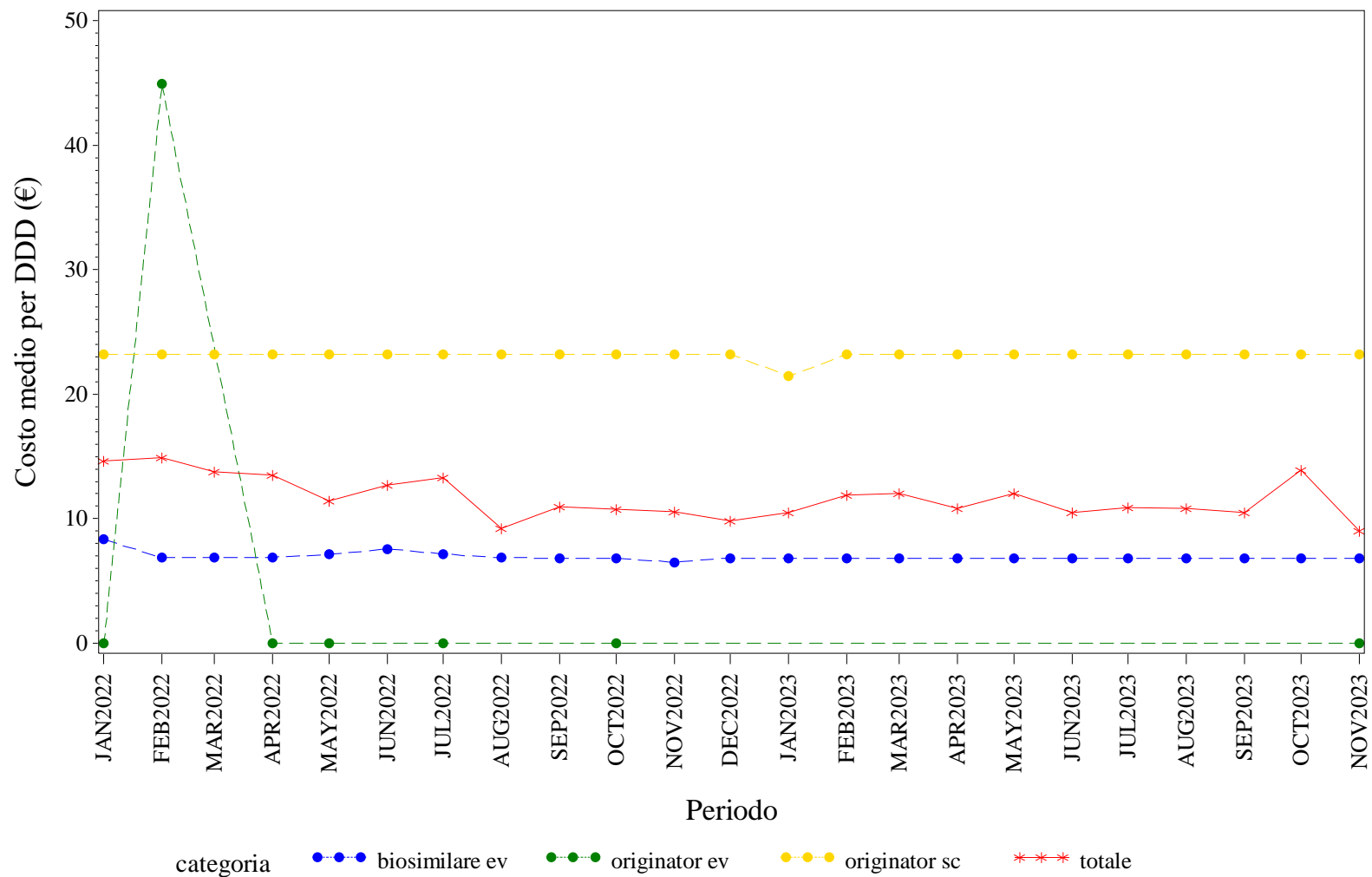

Elaborazione AIFA – Ufficio Monitoraggio della spesa farmaceutica
Dato NSIS/Tracciabilita' aggiornato nov-2023

ABRUZZO. TRASTUZUMAB - Andamento mensile del costo medio per unità posologica per la categoria terapeutica (ATC IV)
(Fonte: NSIS-Tracciabilità del farmaco)

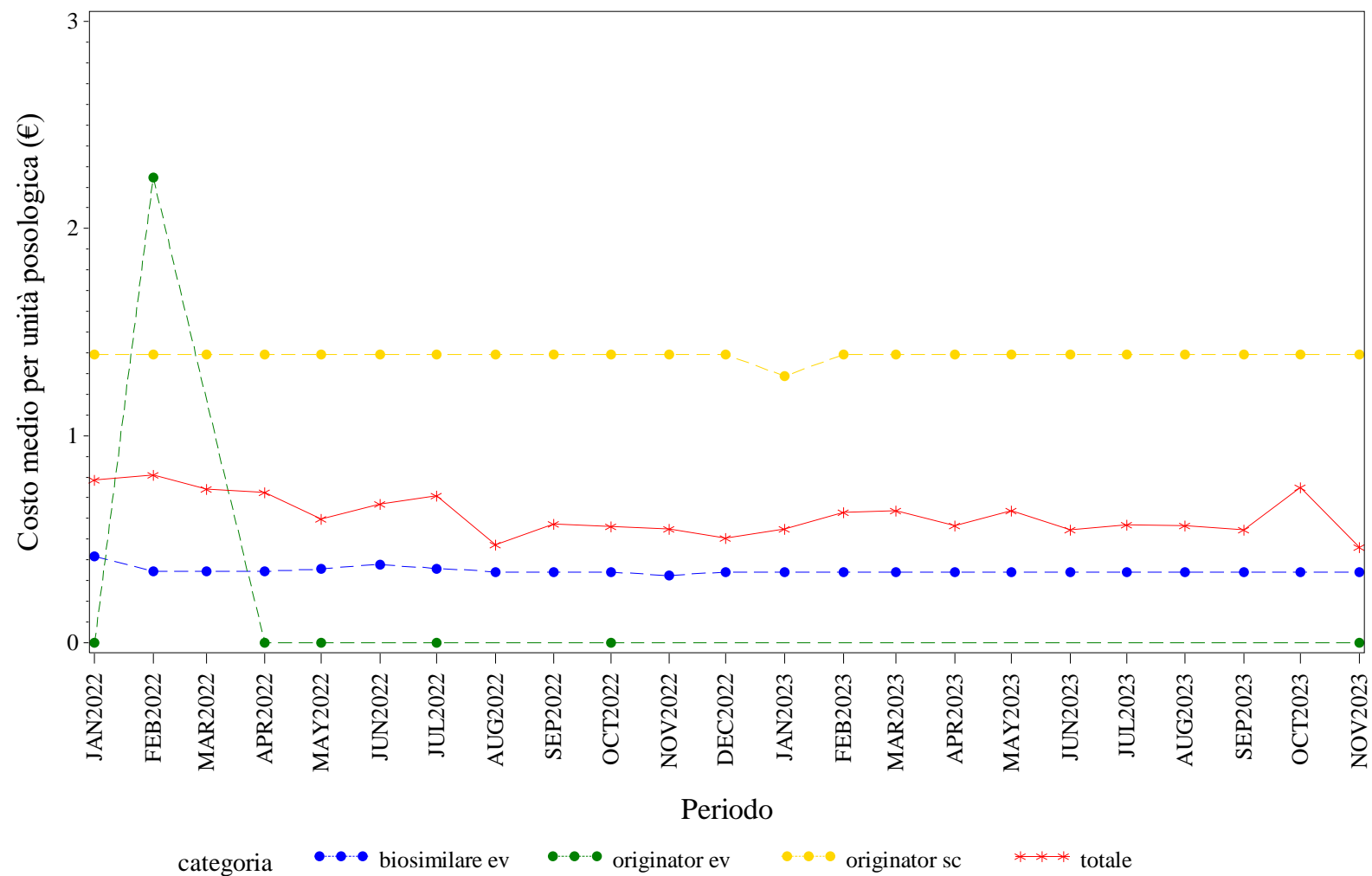

Elaborazione AIFA – Ufficio Monitoraggio della spesa farmaceutica
Dato NSIS/Tracciabilita' aggiornato nov-2023



BASILICATA. Trend mensile del prezzo medio per confezione, DDD, unità posologica per la categoria terapeutica (ATC IV)

BASILICATA. ANTI TNF-ALFA - Andamento mensile del prezzo medio per confezione per la categoria terapeutica (ATC IV)
(Fonte: NSIS-Tracciabilità del farmaco)

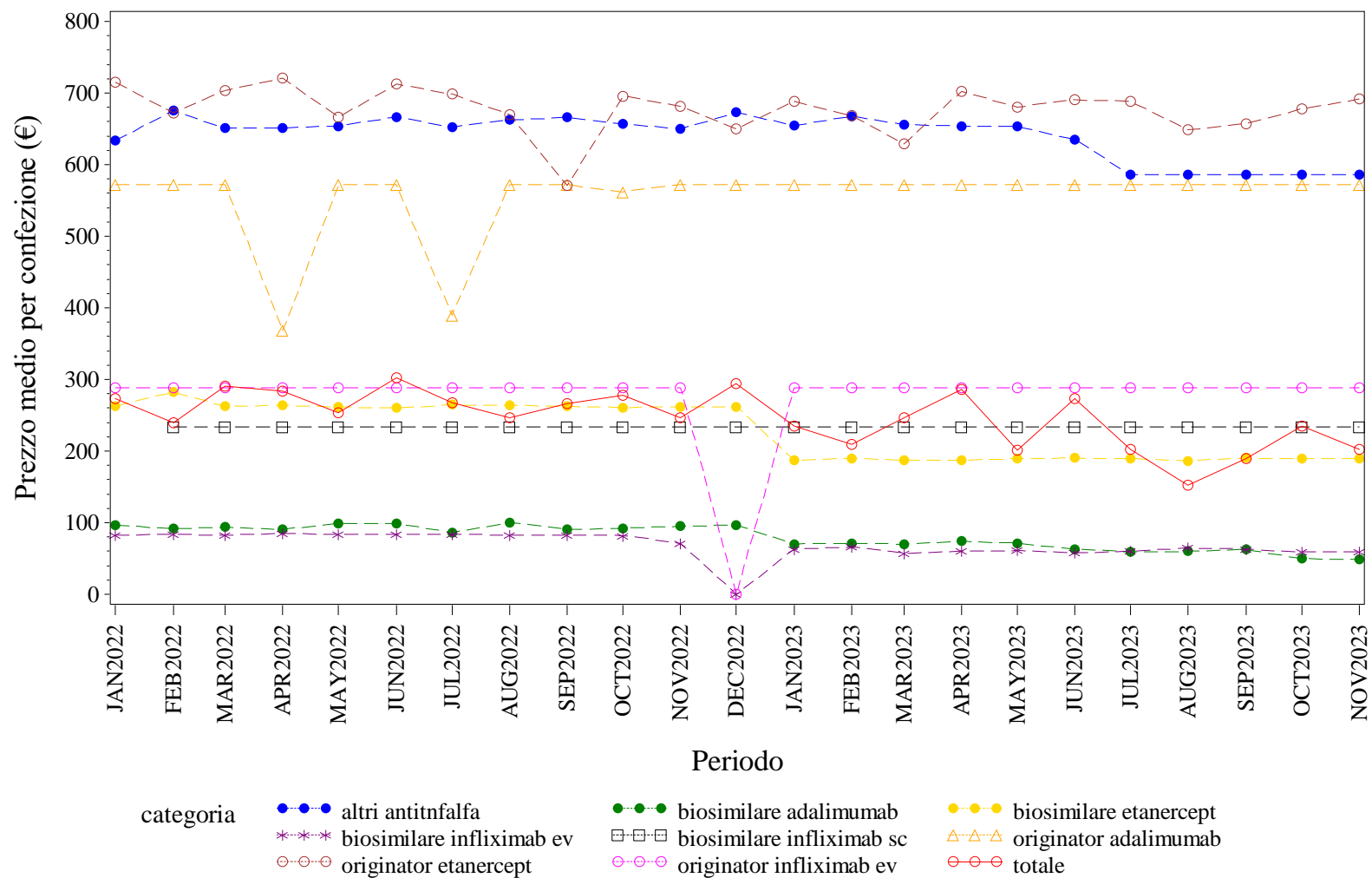

Elaborazione AIFA – Ufficio Monitoraggio della spesa farmaceutica
Dato NSIS/Tracciabilita' aggiornato nov-2023

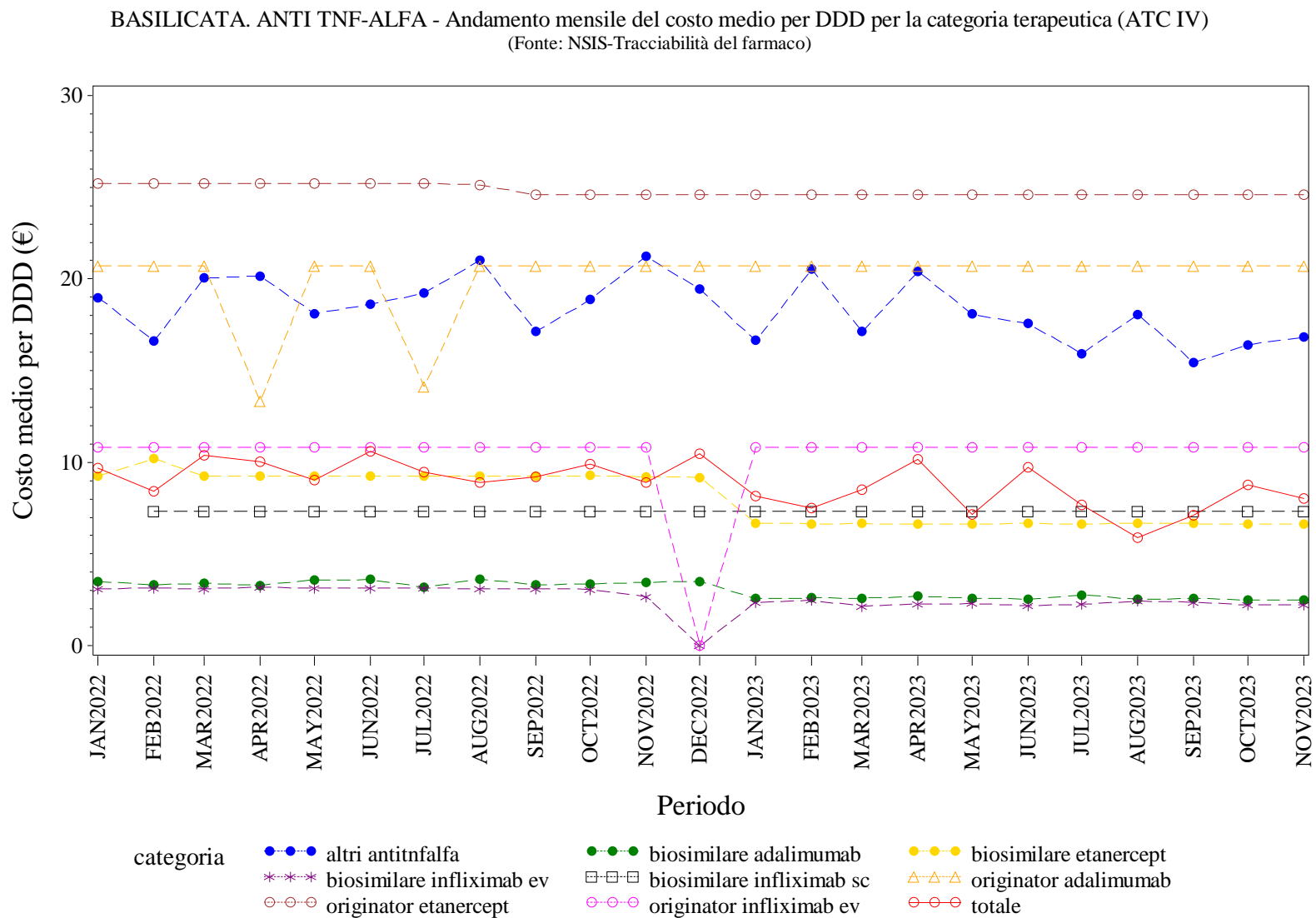

Elaborazione AIFA – Ufficio Monitoraggio della spesa farmaceutica
Dato NSIS/Tracciabilità' aggiornato nov-2023

BASILICATA. ANTI TNF-ALFA - Andamento mensile del costo medio per unità posologica per la categoria terapeutica (ATC IV)
(Fonte: NSIS-Tracciabilità del farmaco)

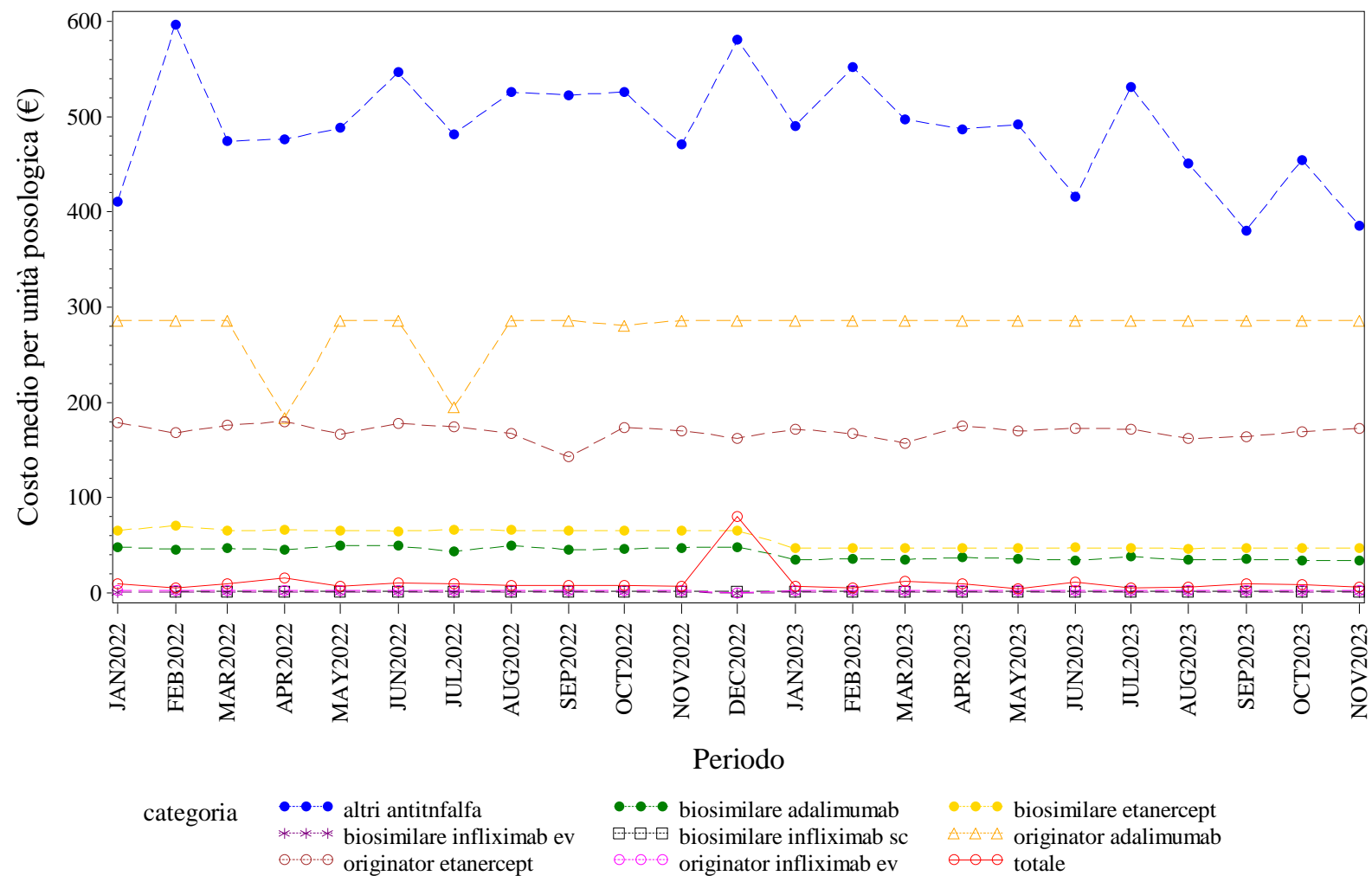

Elaborazione AIFA – Ufficio Monitoraggio della spesa farmaceutica
Dato NSIS/Tracciabilita' aggiornato nov-2023

BASILICATA. BEVACIZUMAB - Andamento mensile del prezzo medio per confezione per la categoria terapeutica (ATC IV)
(Fonte: NSIS-Tracciabilità del farmaco)

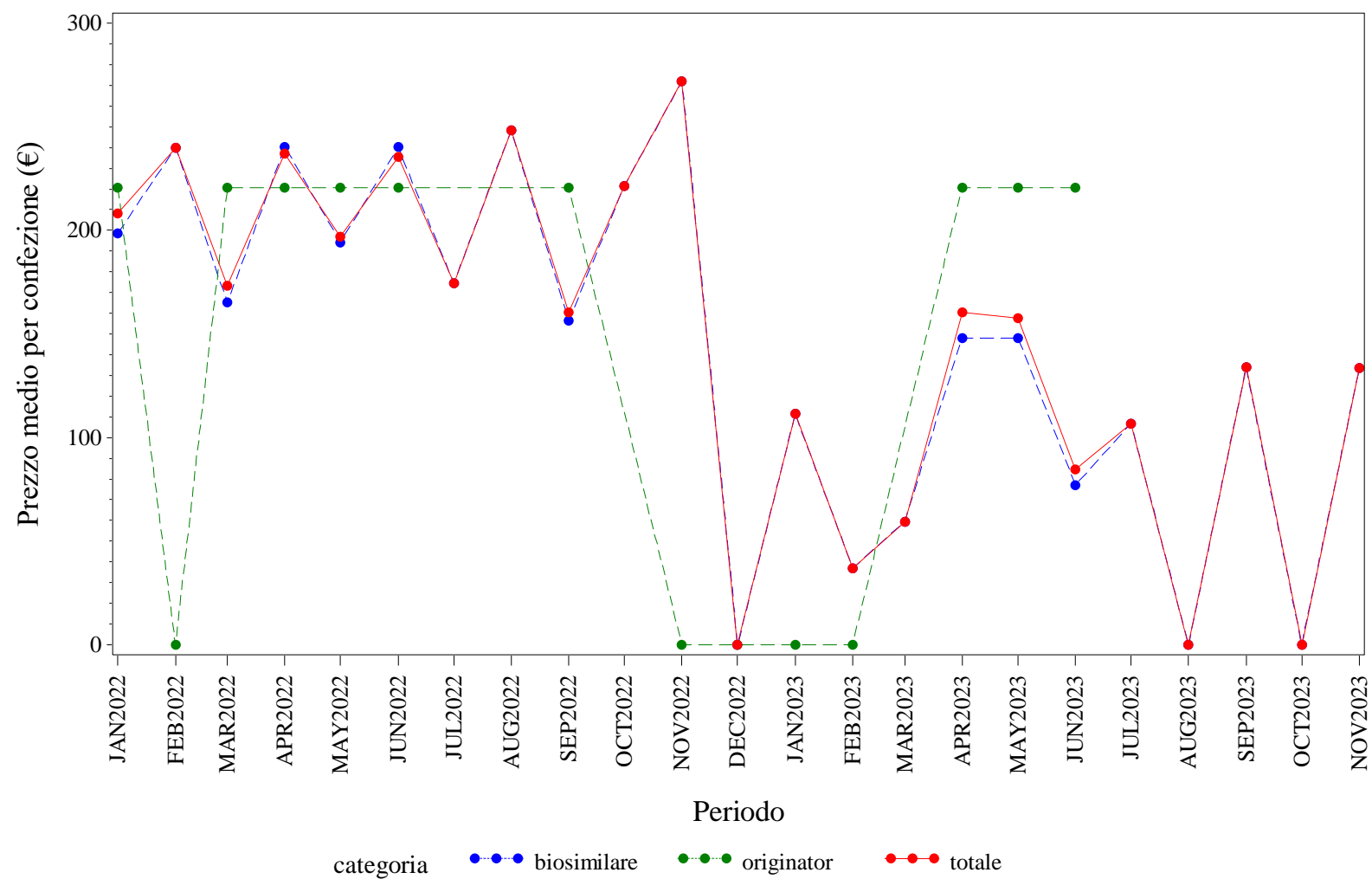

Elaborazione AIFA – Ufficio Monitoraggio della spesa farmaceutica
Dato NSIS/Tracciabilita' aggiornato nov-2023

BASILICATA. BEVACIZUMAB - Andamento mensile del costo medio per DDD per la categoria terapeutica (ATC IV)
(Fonte: NSIS-Tracciabilità del farmaco)

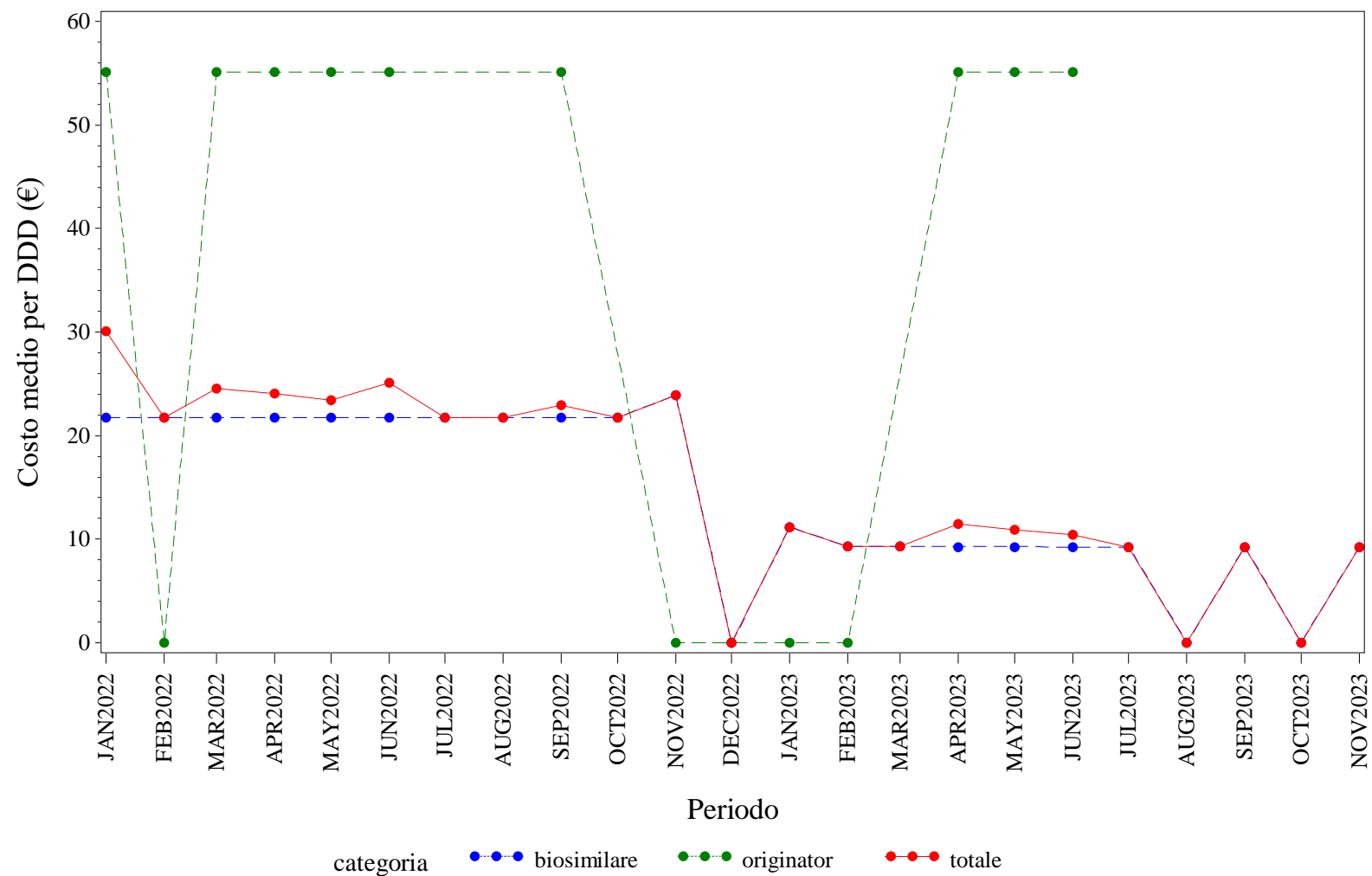

Elaborazione AIFA – Ufficio Monitoraggio della spesa farmaceutica
Dato NSIS/Tracciabilità' aggiornato nov-2023

BASILICATA. BEVACIZUMAB - Andamento mensile del costo medio per unità posologica per la categoria terapeutica (ATC IV)
(Fonte: NSIS-Tracciabilità del farmaco)

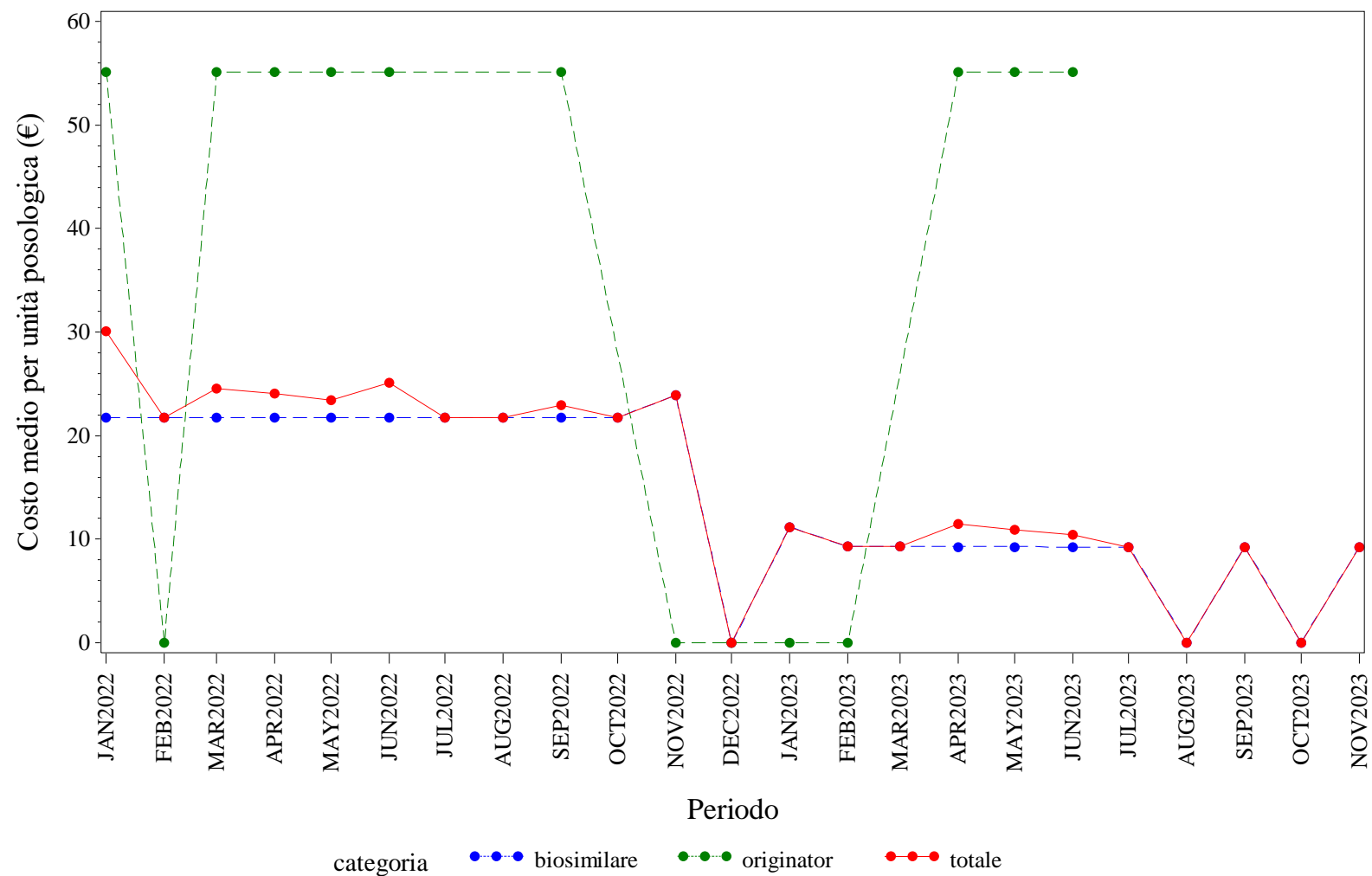

Elaborazione AIFA – Ufficio Monitoraggio della spesa farmaceutica
Dato NSIS/Tracciabilita' aggiornato nov-2023

BASILICATA. EPARINE A BASSO PESO MOLECOLARE - Andamento mensile del prezzo medio per confezione per la categoria terapeutica (ATC IV)
(Fonte: NSIS-Tracciabilità del farmaco)

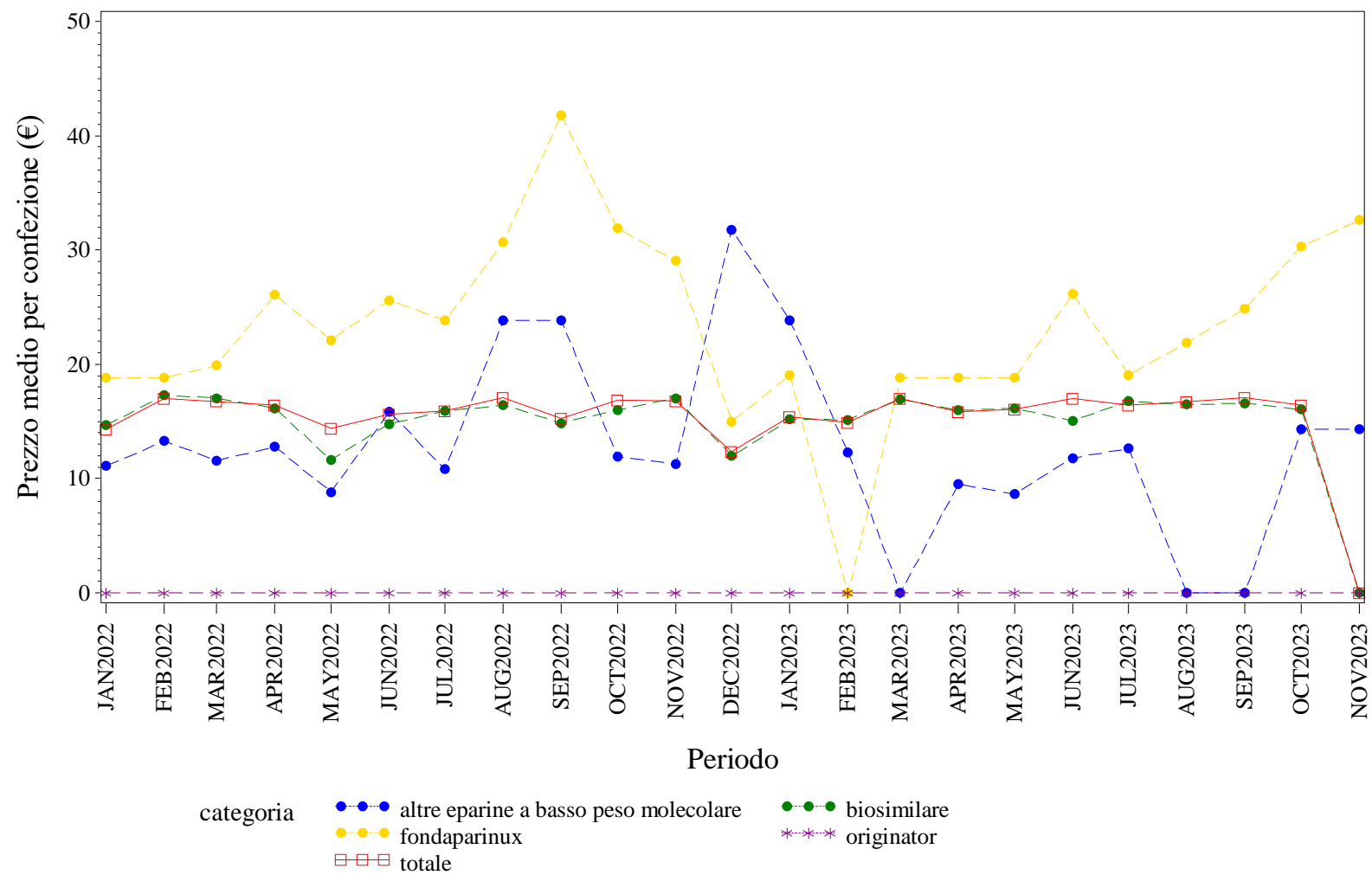

Elaborazione AIFA – Ufficio Monitoraggio della spesa farmaceutica
Dato NSIS/Tracciabilità' aggiornato nov-2023

BASILICATA. EPARINE A BASSO PESO MOLECOLARE - Andamento mensile del costo medio per DDD per la categoria terapeutica (ATC IV)
(Fonte: NSIS-Tracciabilità del farmaco)

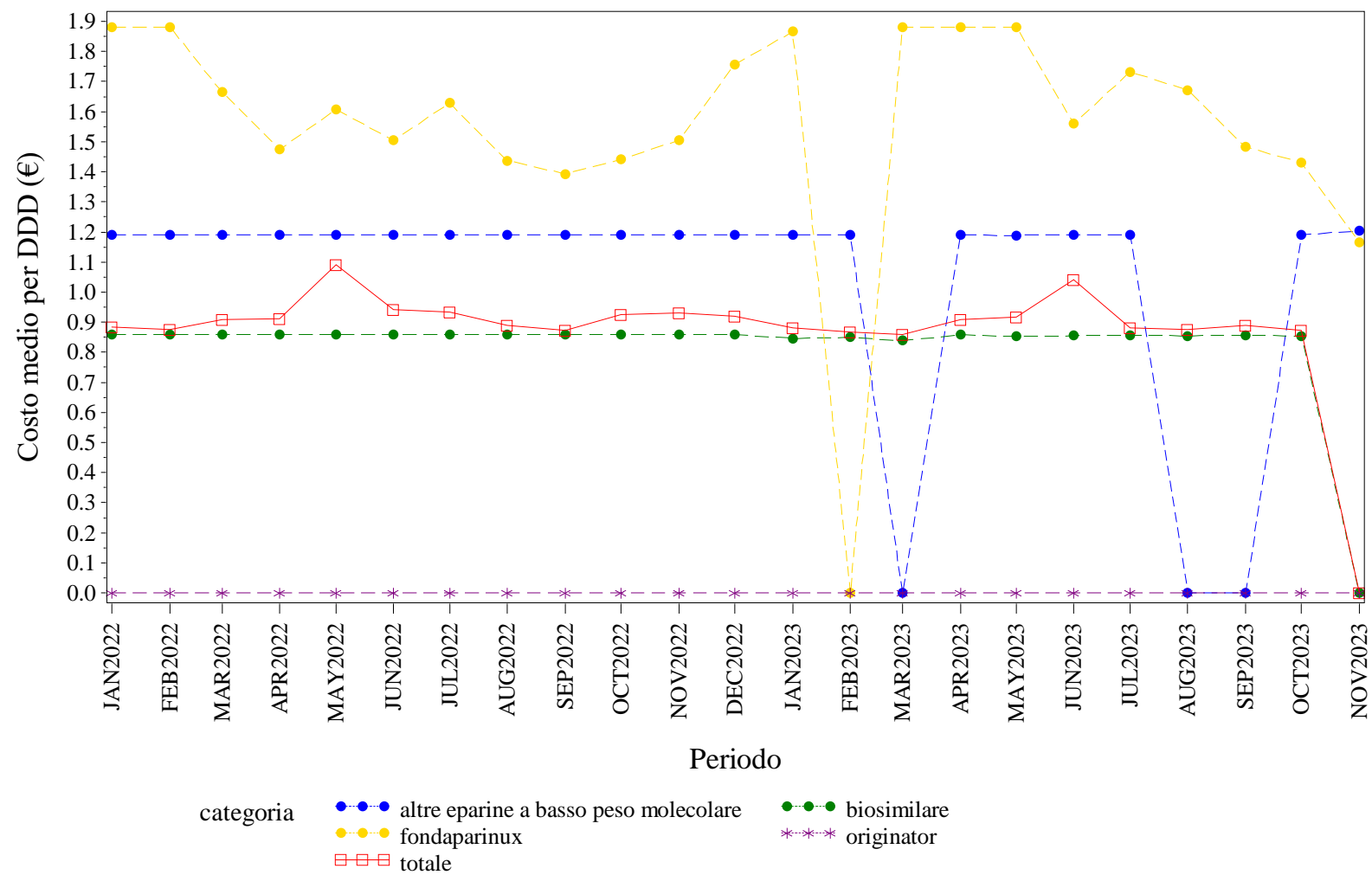

Elaborazione AIFA – Ufficio Monitoraggio della spesa farmaceutica
Dato NSIS/Tracciabilità' aggiornato nov-2023

BASILICATA. EPARINE A BASSO PESO MOLECOLARE - Andamento mensile del costo medio per unità posologica per la categoria terapeutica (ATC IV)
(Fonte: NSIS-Tracciabilità del farmaco)

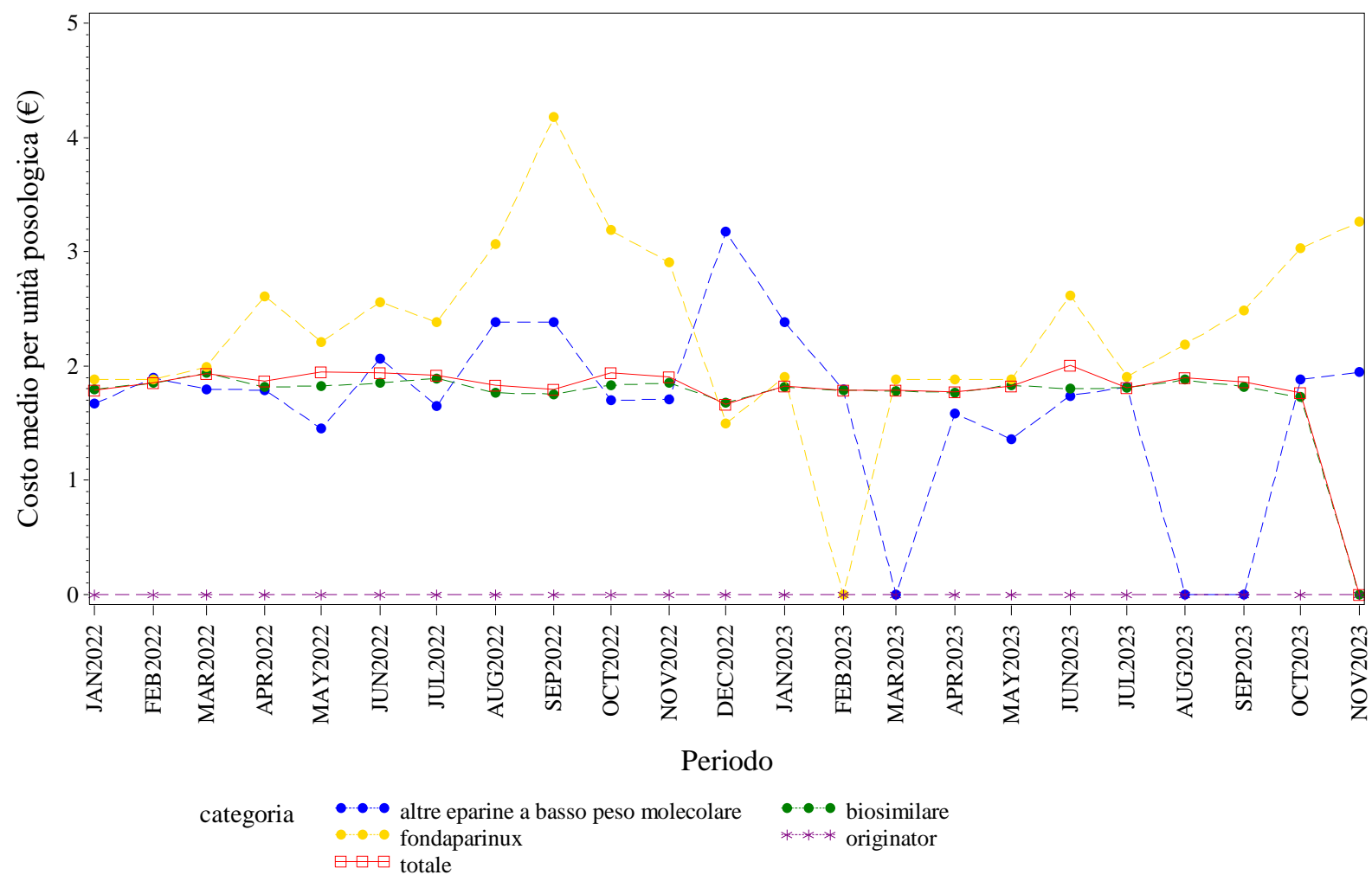

Elaborazione AIFA – Ufficio Monitoraggio della spesa farmaceutica
Dato NSIS/Tracciabilità' aggiornato nov-2023



BASILICATA. EPOETINE - Andamento mensile del costo medio per DDD per la categoria terapeutica (ATC IV)
(Fonte: NSIS-Tracciabilità del farmaco)

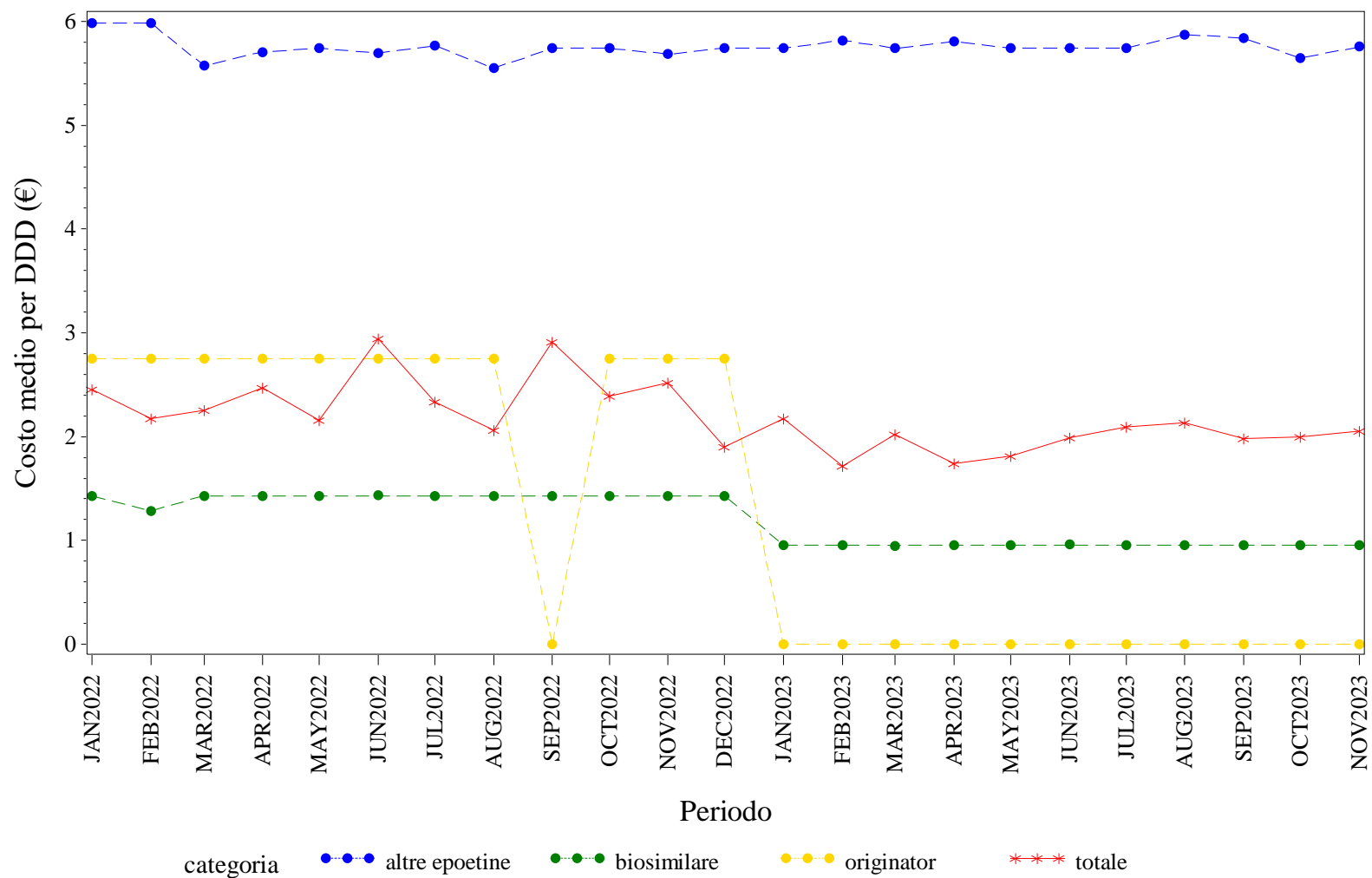

Elaborazione AIFA – Ufficio Monitoraggio della spesa farmaceutica
Dato NSIS/Tracciabilita' aggiornato nov-2023

BASILICATA. EPOETINE - Andamento mensile del costo medio per unità posologica per la categoria terapeutica (ATC IV)
(Fonte: NSIS-Tracciabilità del farmaco)

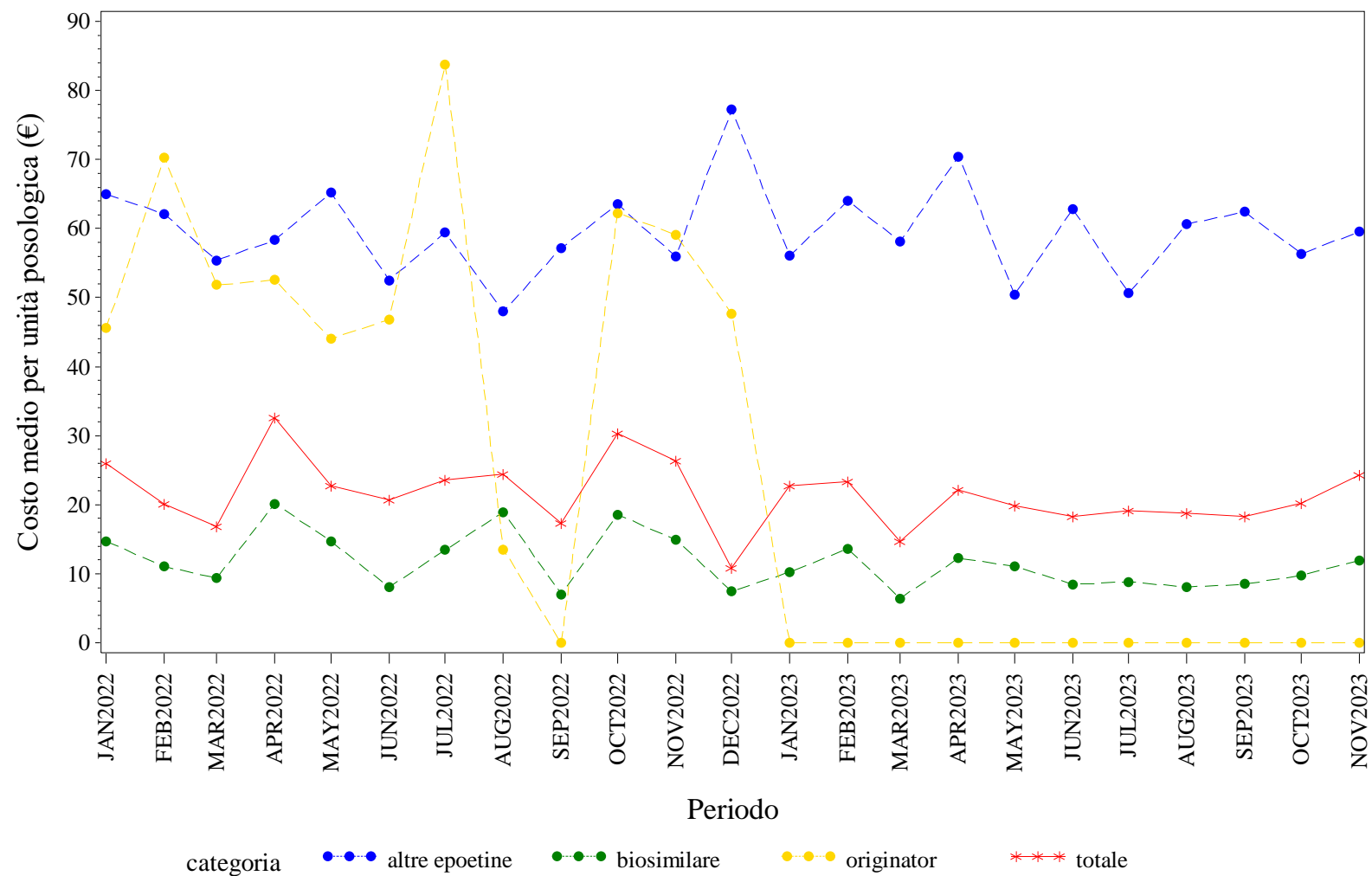

Elaborazione AIFA – Ufficio Monitoraggio della spesa farmaceutica
Dato NSIS/Tracciabilita' aggiornato nov-2023

BASILICATA. FATTORI DELLA CRESCITA - Andamento mensile del prezzo medio per confezione per la categoria terapeutica (ATC IV)
(Fonte: NSIS-Tracciabilità del farmaco)

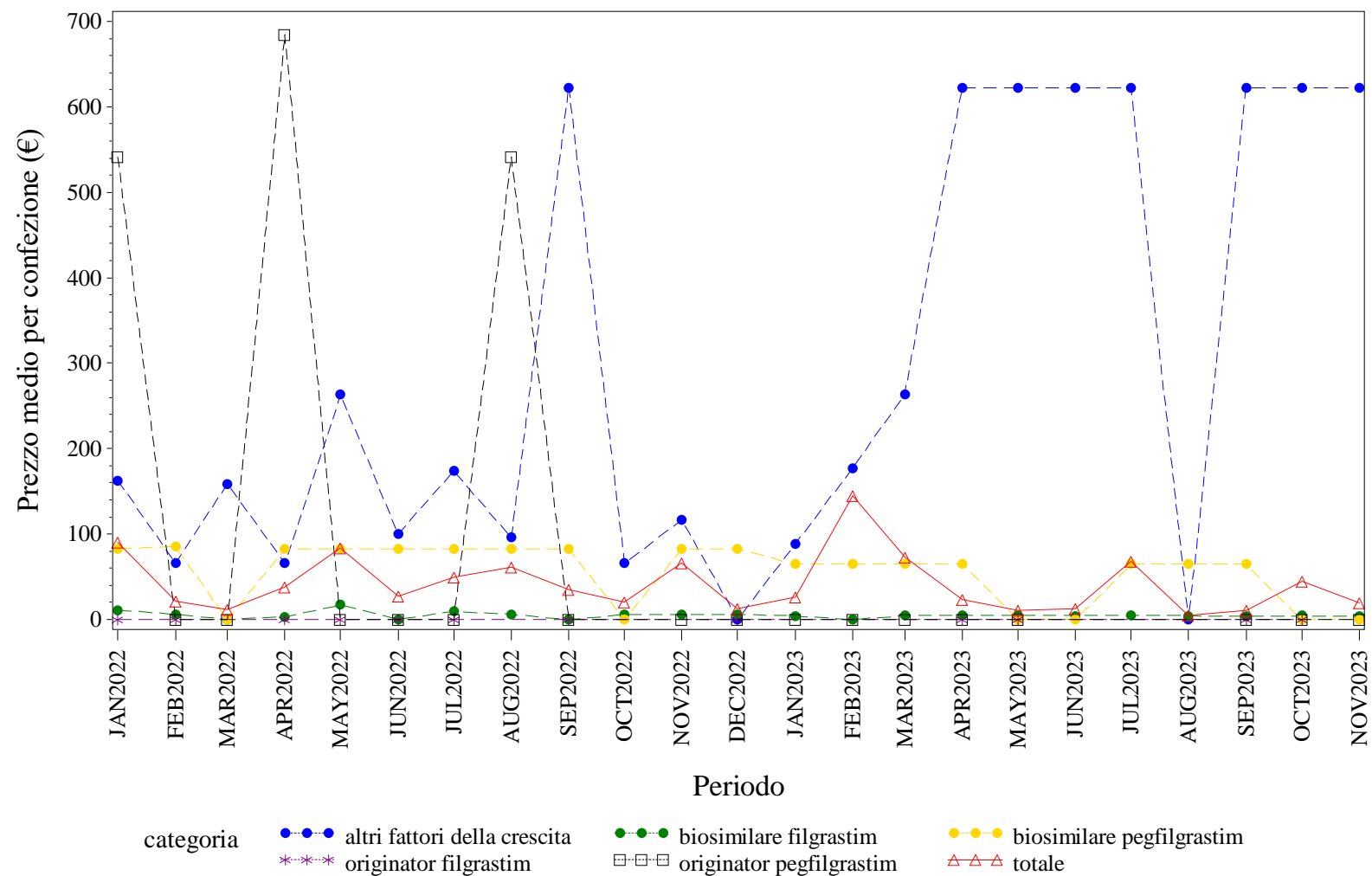

Elaborazione AIFA – Ufficio Monitoraggio della spesa farmaceutica
Dato NSIS/Tracciabilità' aggiornato nov-2023

BASILICATA. FATTORI DELLA CRESCITA - Andamento mensile del costo medio per DDD per la categoria terapeutica (ATC IV)
(Fonte: NSIS-Tracciabilità del farmaco)

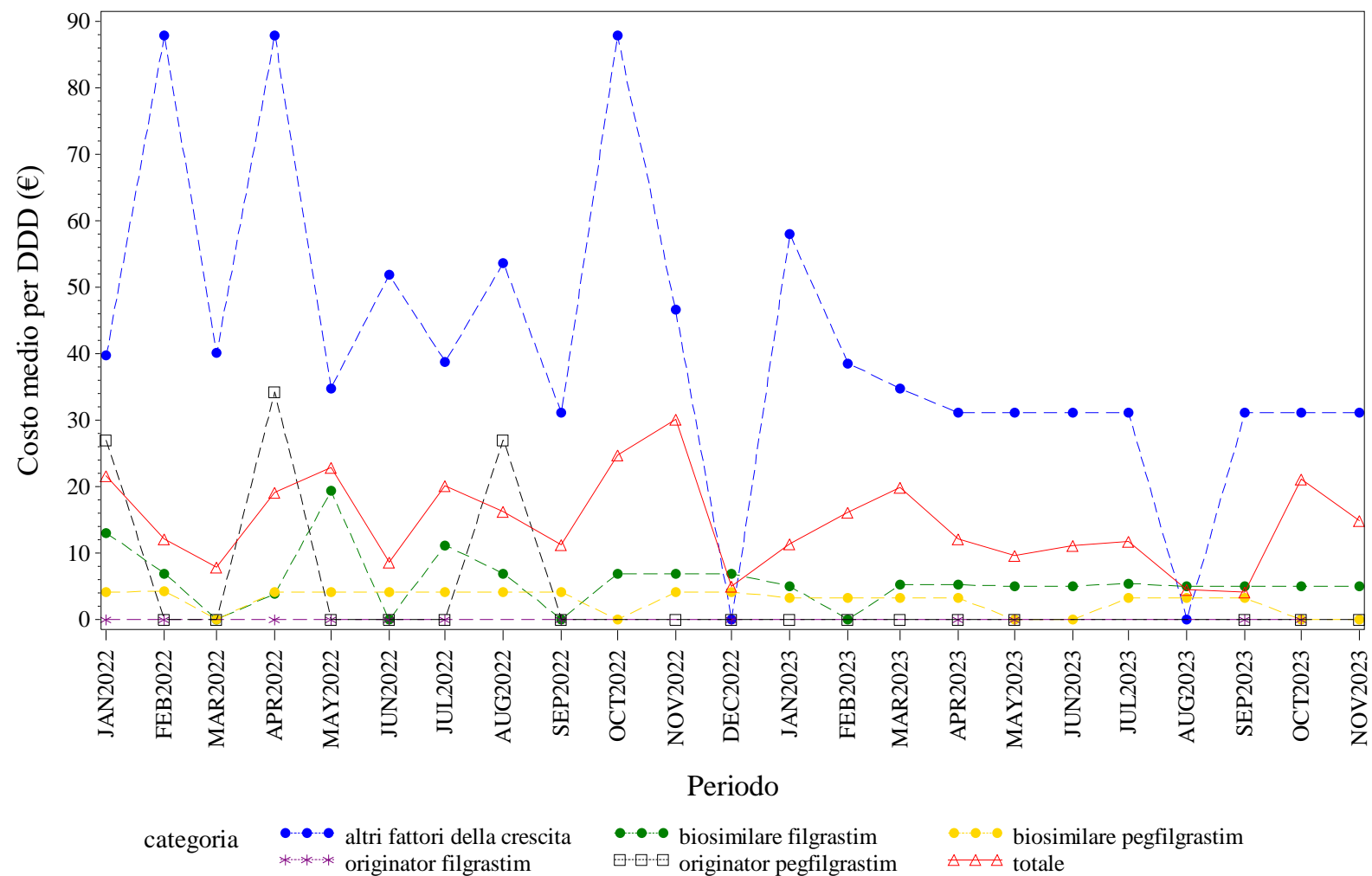

Elaborazione AIFA – Ufficio Monitoraggio della spesa farmaceutica
Dato NSIS/Tracciabilità' aggiornato nov-2023

BASILICATA. FATTORI DELLA CRESCITA - Andamento mensile del costo medio per unità posologica per la categoria terapeutica (ATC IV)
(Fonte: NSIS-Tracciabilità del farmaco)

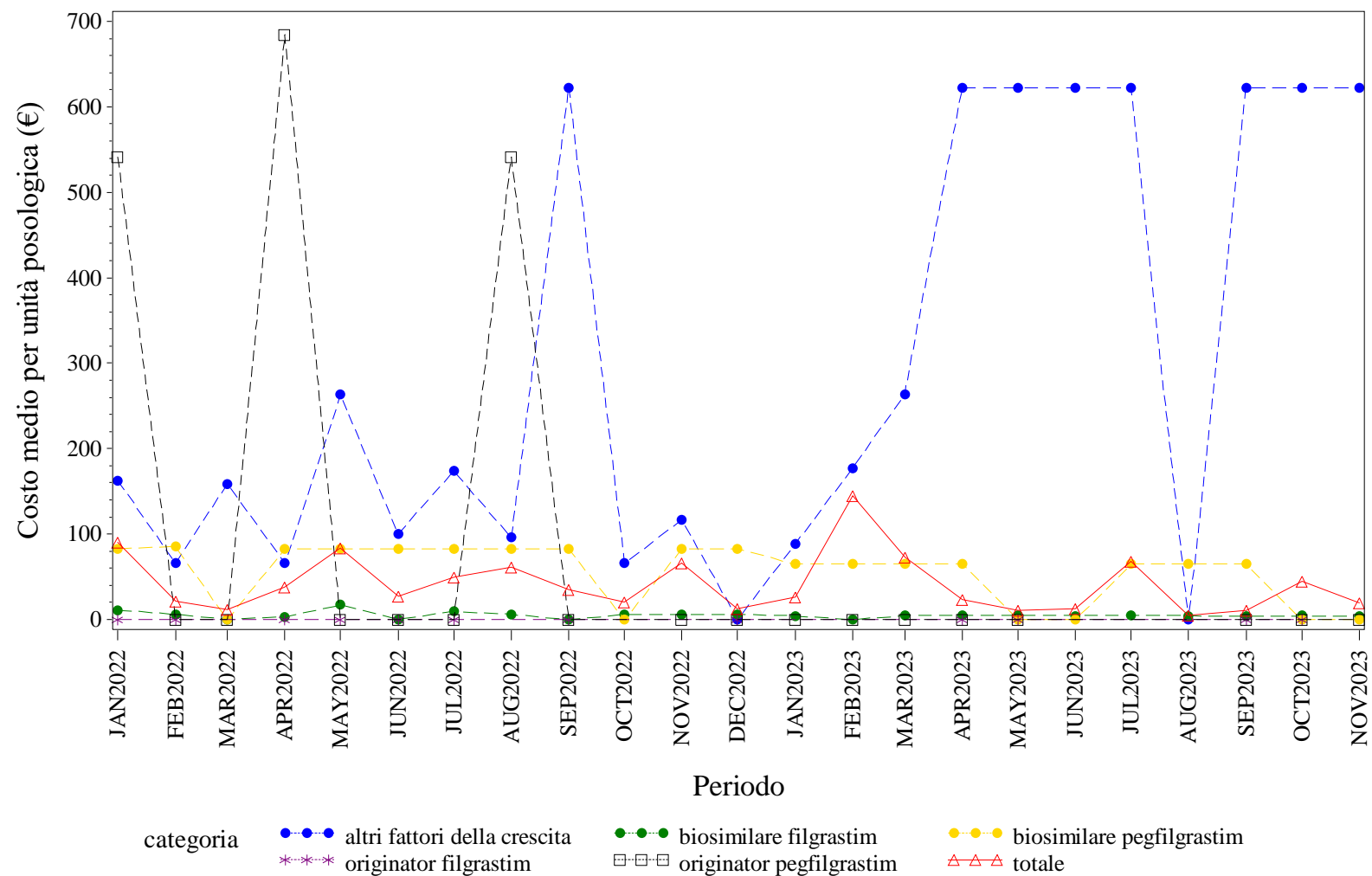

Elaborazione AIFA – Ufficio Monitoraggio della spesa farmaceutica
Dato NSIS/Tracciabilità' aggiornato nov-2023



BASILICATA. INSULINE COMBinate (LONG/INTERMEDIATE CON FAST) - Andamento mensile del prezzo medio per confezione per la categoria terapeutica (ATC IV)
(Fonte: NSIS-Tracciabilità del farmaco)

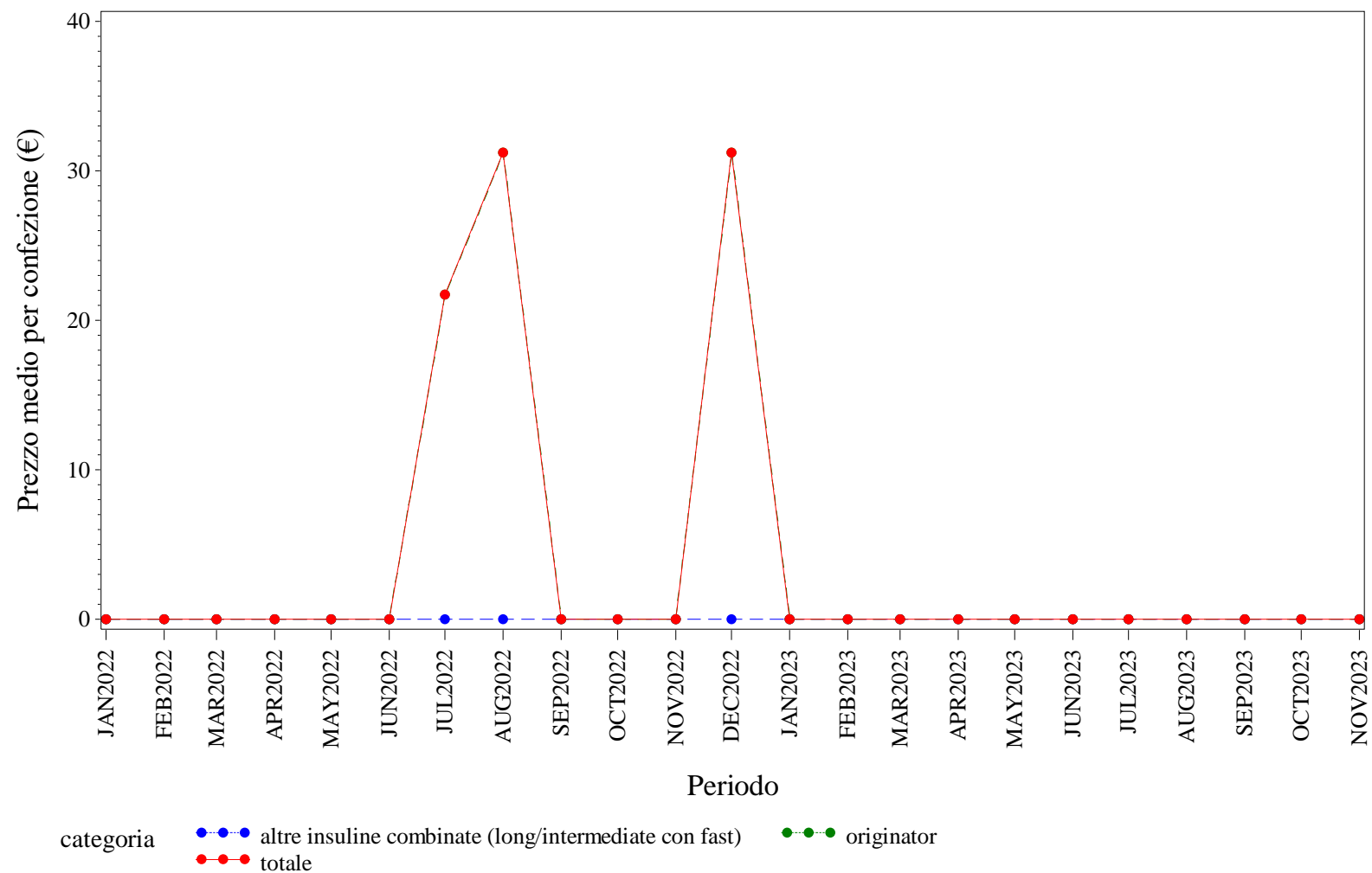

Elaborazione AIFA – Ufficio Monitoraggio della spesa farmaceutica
Dato NSIS/Tracciabilita' aggiornato nov-2023

BASILICATA. INSULINE COMBinate (LONG/INTERMEDIATE CON FAST) - Andamento mensile del costo medio per DDD per la categoria terapeutica (ATC IV)
(Fonte: NSIS-Tracciabilità del farmaco)

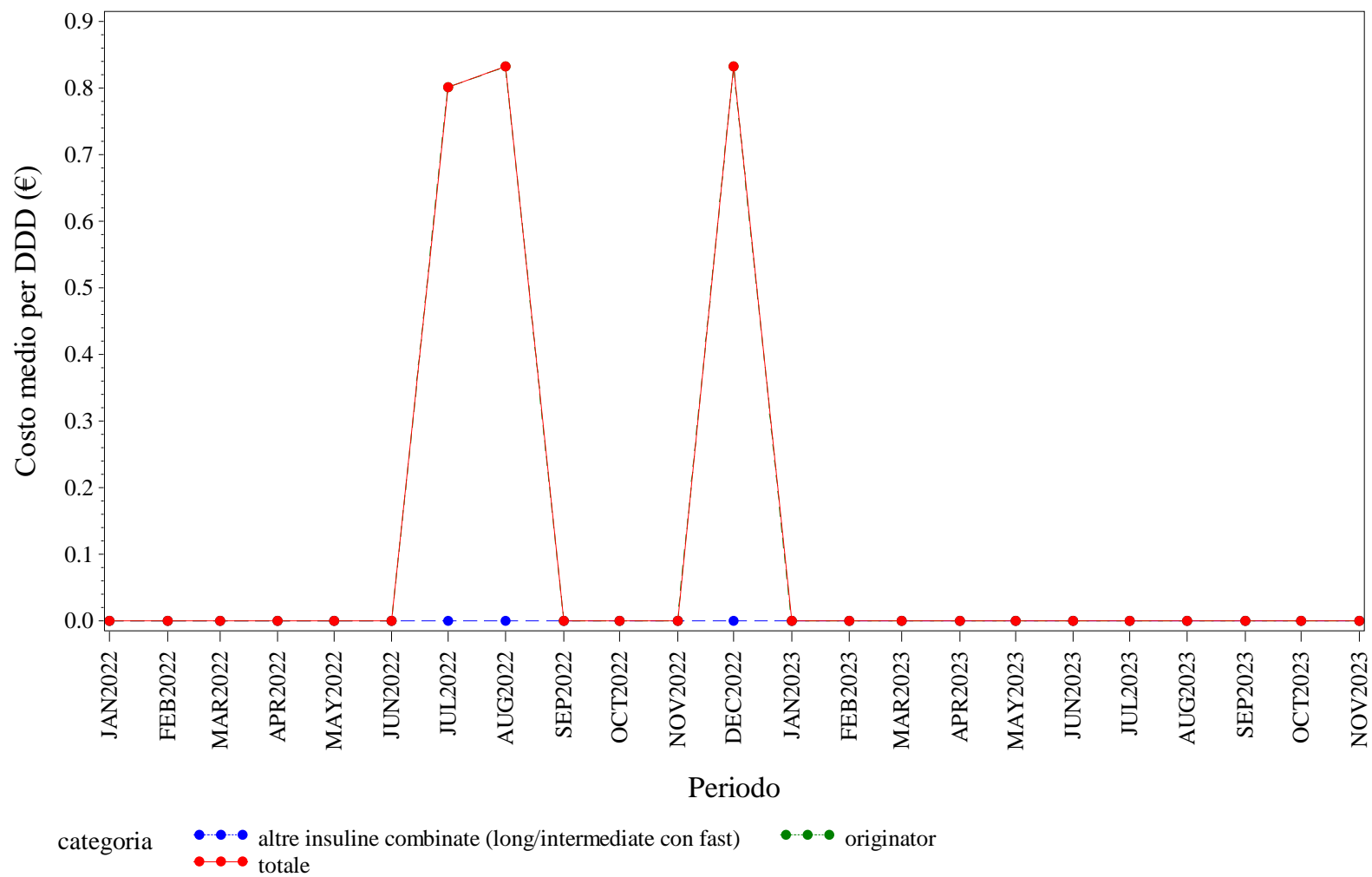

Elaborazione AIFA – Ufficio Monitoraggio della spesa farmaceutica
Dato NSIS/Tracciabilità' aggiornato nov-2023

BASILICATA. INSULINE COMBinate (LONG/INTERMEDIATE CON FAST) - Andamento mensile del costo medio per unità posologica per la categoria terapeutica (ATC IV)
(Fonte: NSIS-Tracciabilità del farmaco)

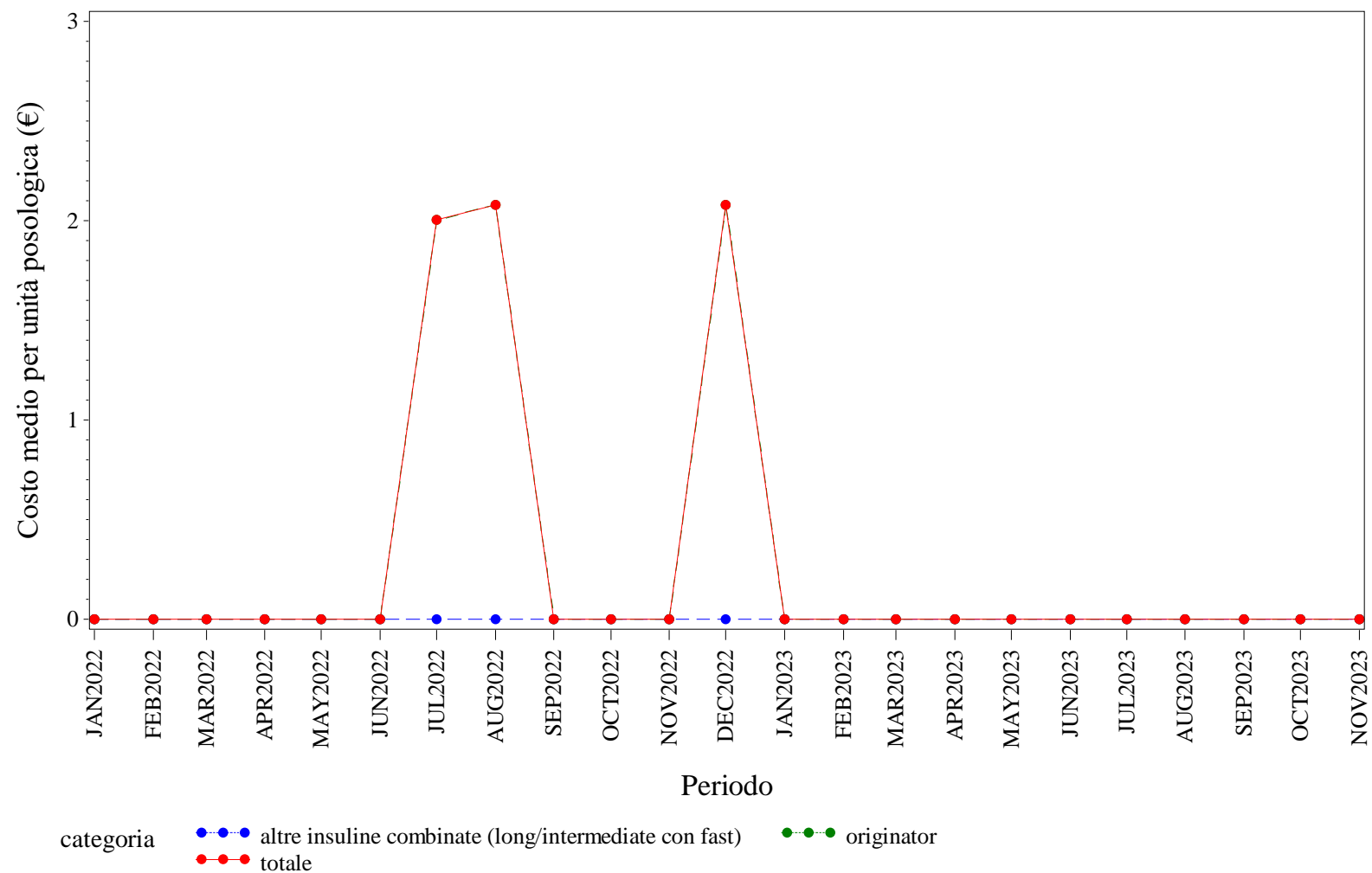

Elaborazione AIFA – Ufficio Monitoraggio della spesa farmaceutica
Dato NSIS/Tracciabilità' aggiornato nov-2023

BASILICATA. INSULINE FAST ACTING - Andamento mensile del prezzo medio per confezione per la categoria terapeutica (ATC IV)
(Fonte: NSIS-Tracciabilità del farmaco)

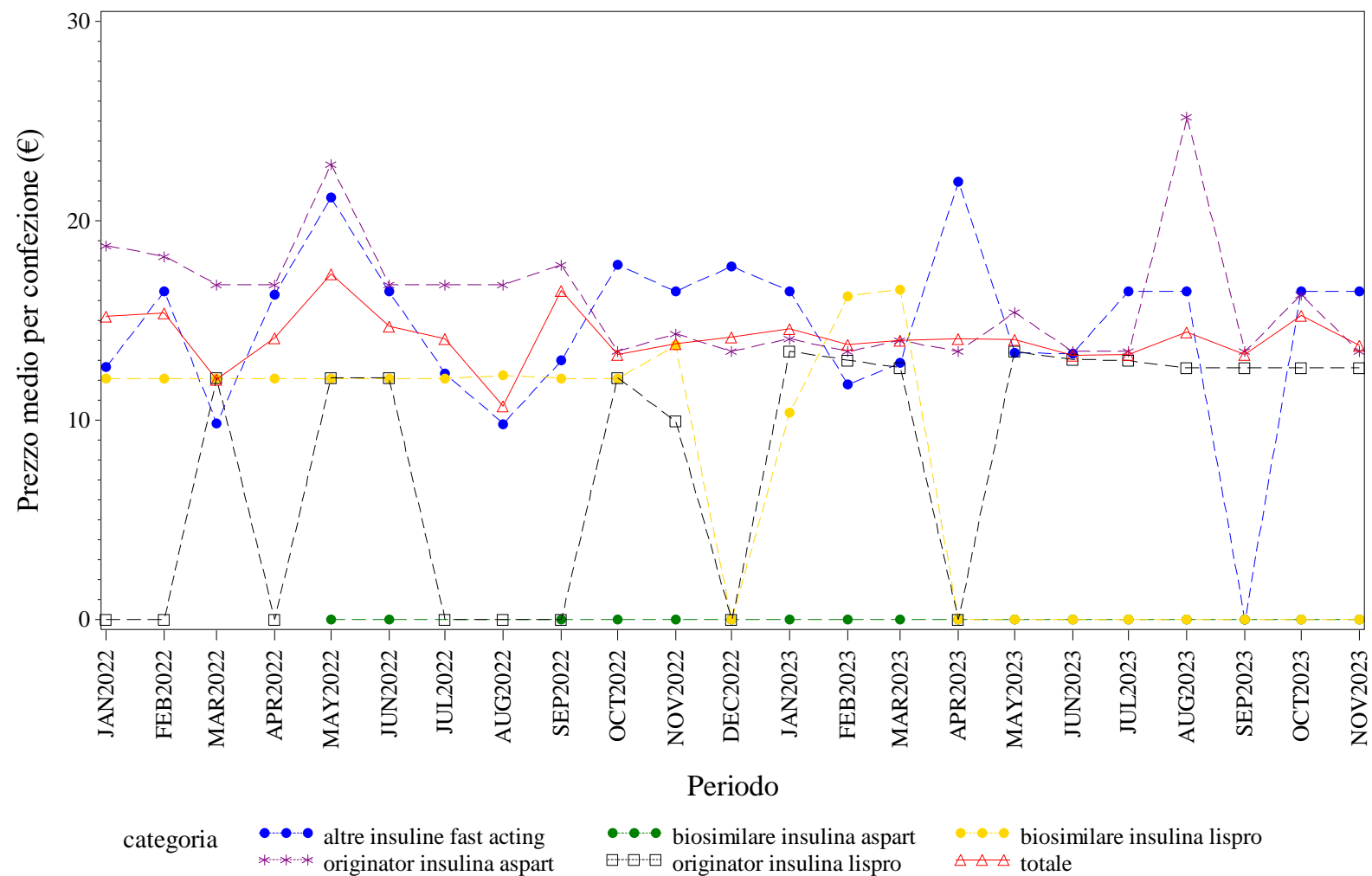

Elaborazione AIFA – Ufficio Monitoraggio della spesa farmaceutica
Dato NSIS/Tracciabilita' aggiornato nov-2023

BASILICATA. INSULINE FAST ACTING - Andamento mensile del costo medio per DDD per la categoria terapeutica (ATC IV)
(Fonte: NSIS-Tracciabilità del farmaco)

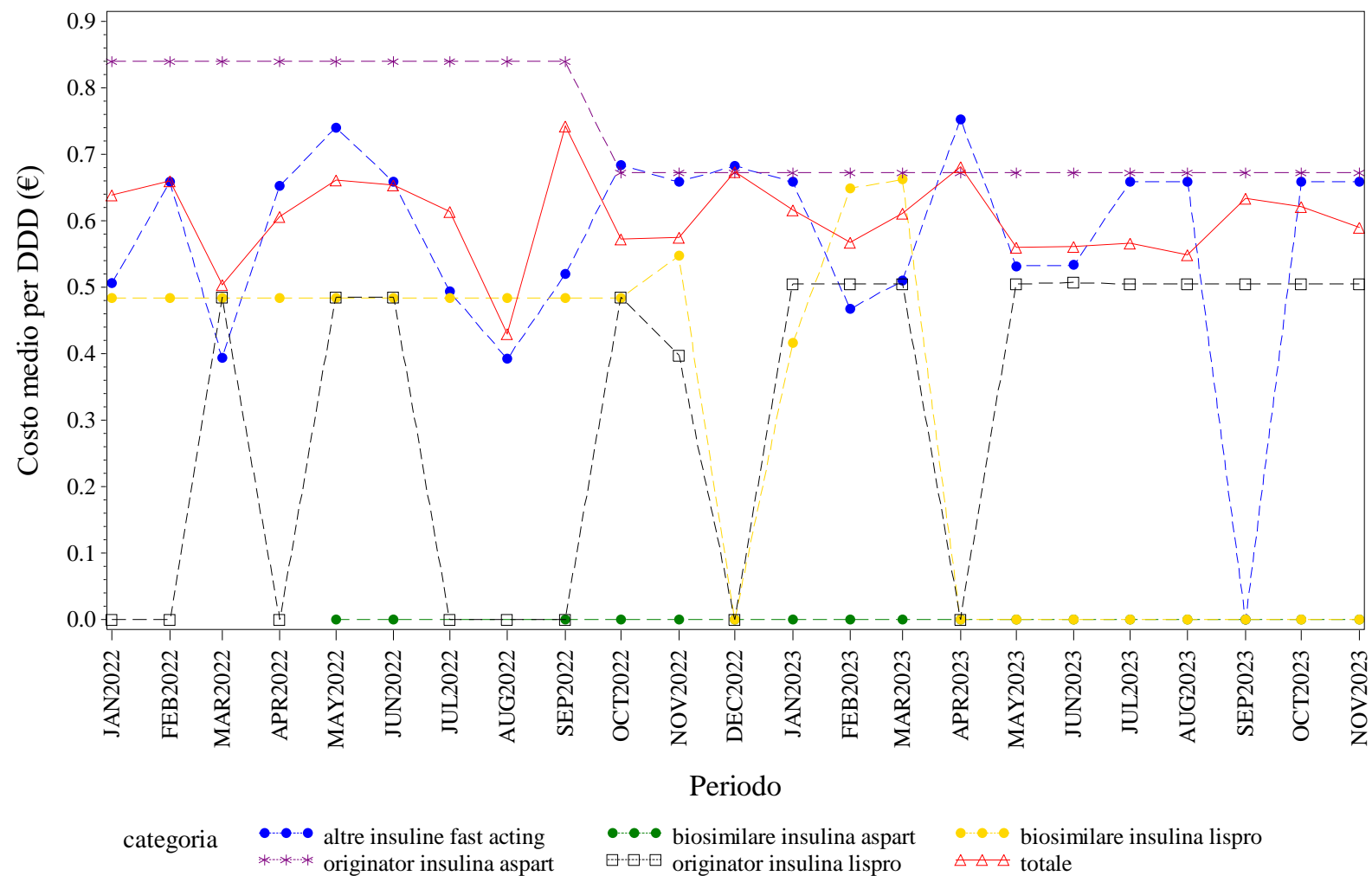

Elaborazione AIFA – Ufficio Monitoraggio della spesa farmaceutica
Dato NSIS/Tracciabilità' aggiornato nov-2023

BASILICATA. INSULINE FAST ACTING - Andamento mensile del costo medio per unità posologica per la categoria terapeutica (ATC IV)
(Fonte: NSIS-Tracciabilità del farmaco)

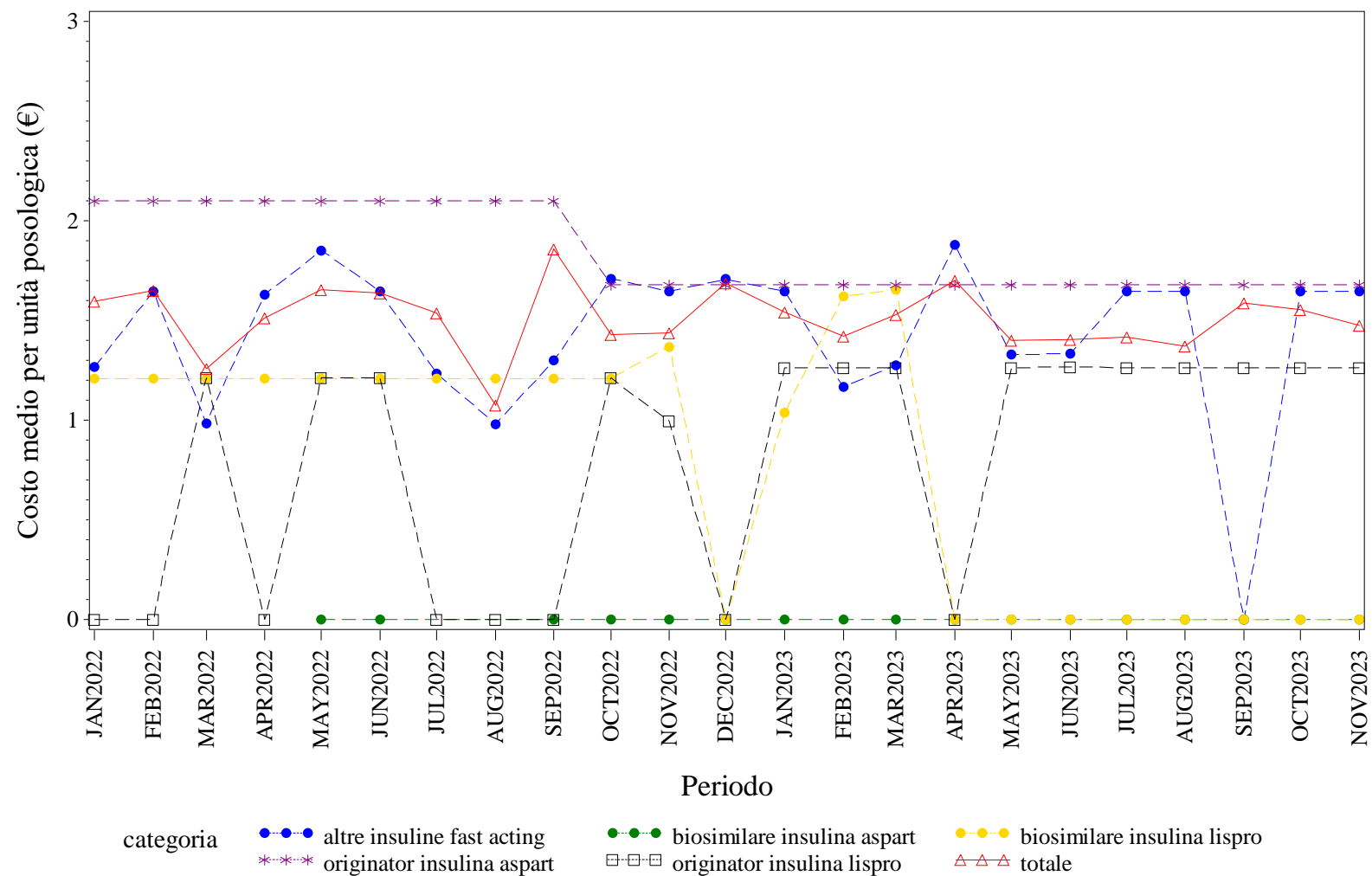

Elaborazione AIFA – Ufficio Monitoraggio della spesa farmaceutica
Dato NSIS/Tracciabilità' aggiornato nov-2023

BASILICATA. INSULINE INTERMEDIATE ACTING - Andamento mensile del prezzo medio per confezione per la categoria terapeutica (ATC IV)
(Fonte: NSIS-Tracciabilità del farmaco)

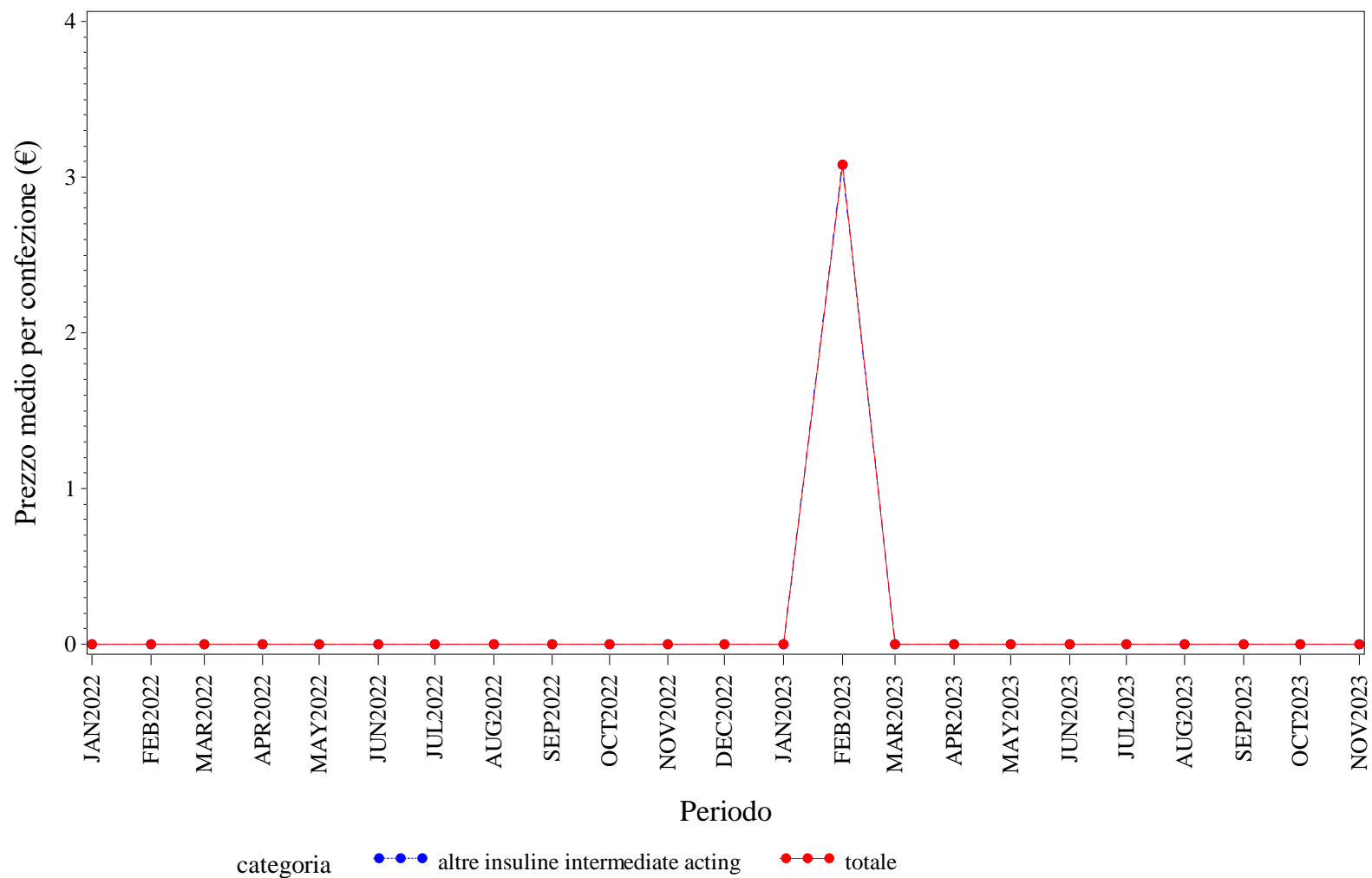

Elaborazione AIFA – Ufficio Monitoraggio della spesa farmaceutica
Dato NSIS/Tracciabilita' aggiornato nov-2023

BASILICATA. INSULINE INTERMEDIATE ACTING - Andamento mensile del costo medio per DDD per la categoria terapeutica (ATC IV)
(Fonte: NSIS-Tracciabilità del farmaco)

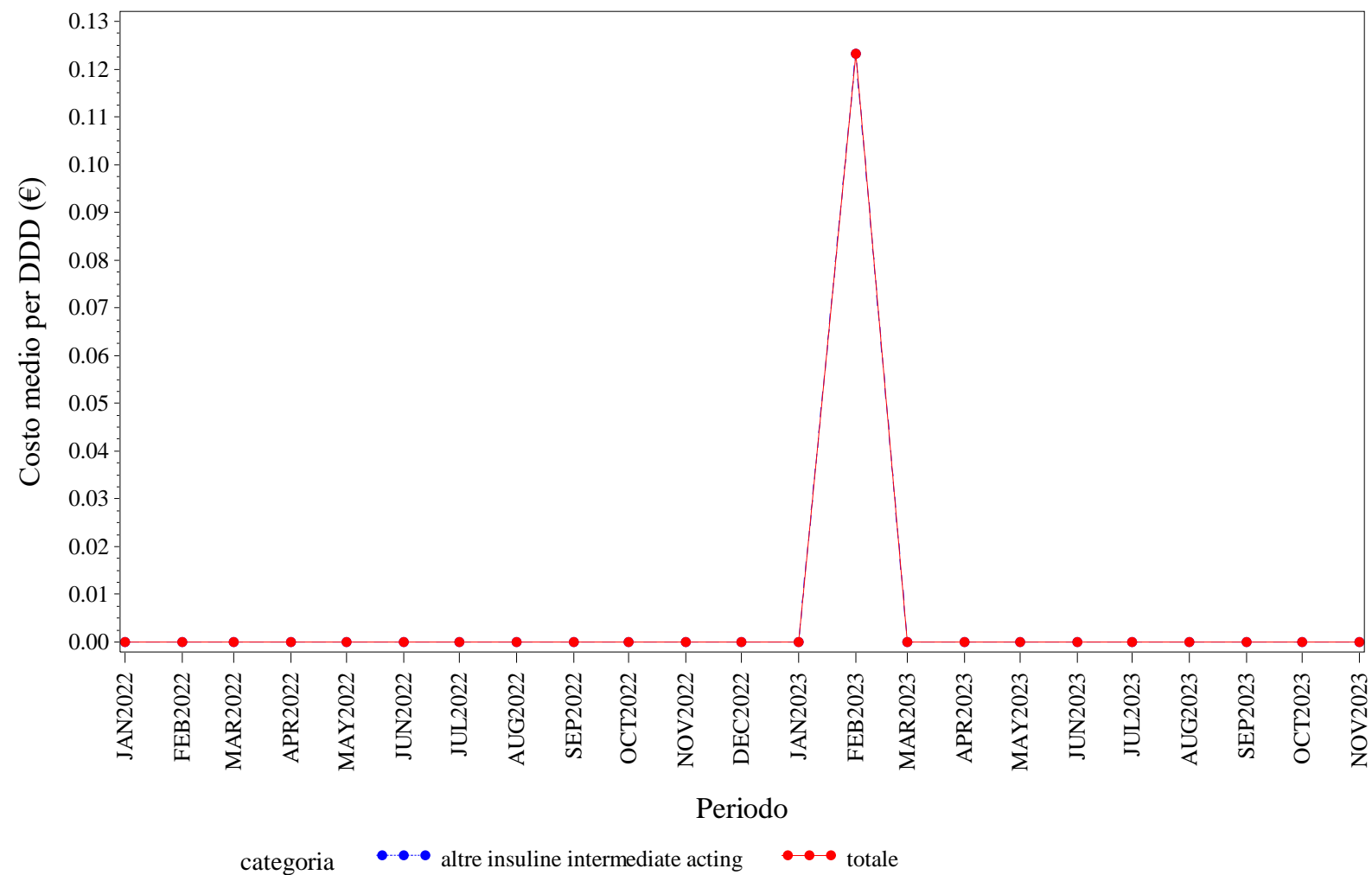

Elaborazione AIFA – Ufficio Monitoraggio della spesa farmaceutica
Dato NSIS/Tracciabilità' aggiornato nov-2023

BASILICATA. INSULINE INTERMEDIATE ACTING - Andamento mensile del costo medio per unità posologica per la categoria terapeutica (ATC IV)
(Fonte: NSIS-Tracciabilità del farmaco)

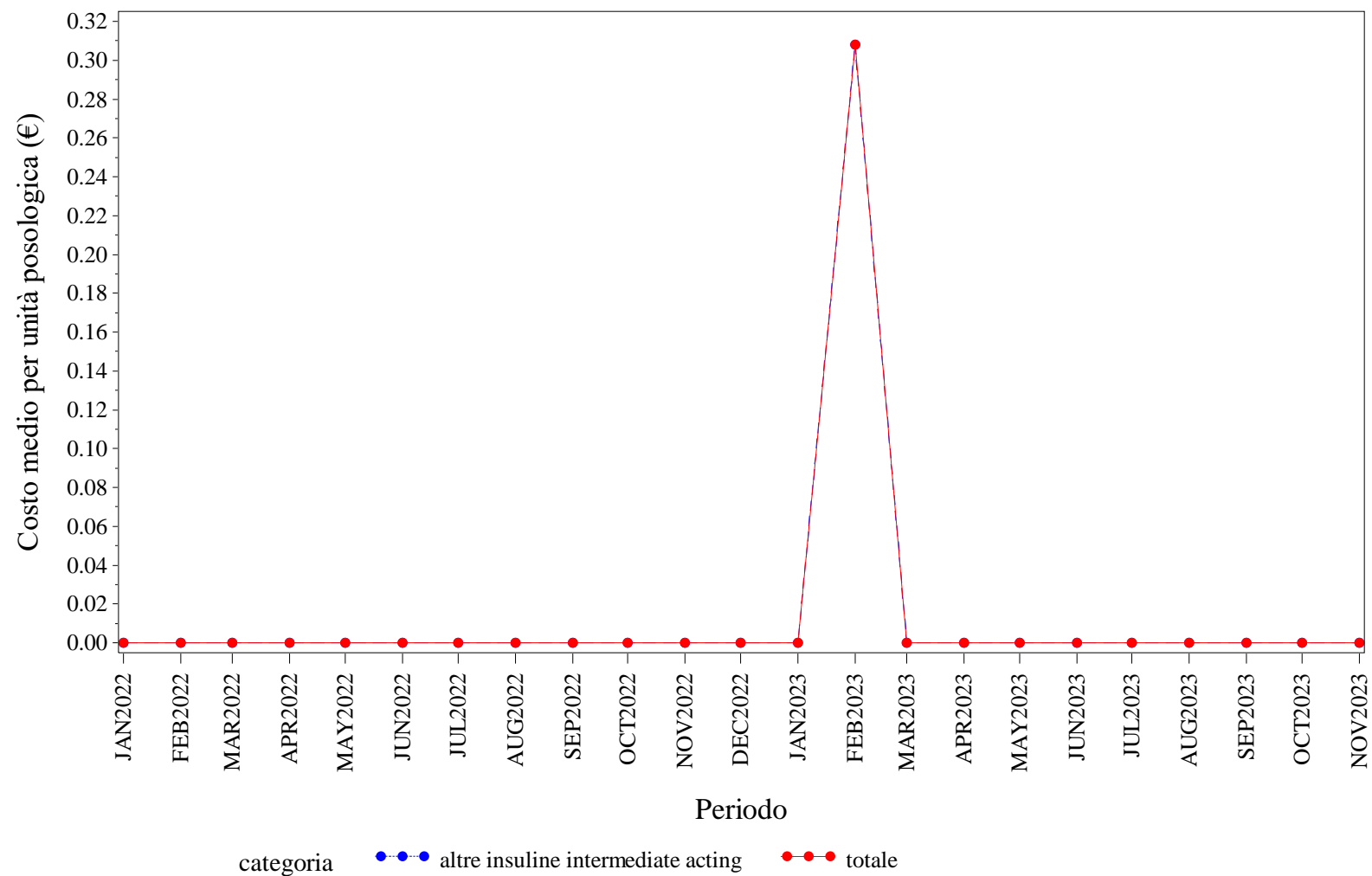

Elaborazione AIFA – Ufficio Monitoraggio della spesa farmaceutica
Dato NSIS/Tracciabilità' aggiornato nov-2023

BASILICATA. INSULINE LONG ACTING - Andamento mensile del costo medio per DDD per la categoria terapeutica (ATC IV)
(Fonte: NSIS-Tracciabilità del farmaco)

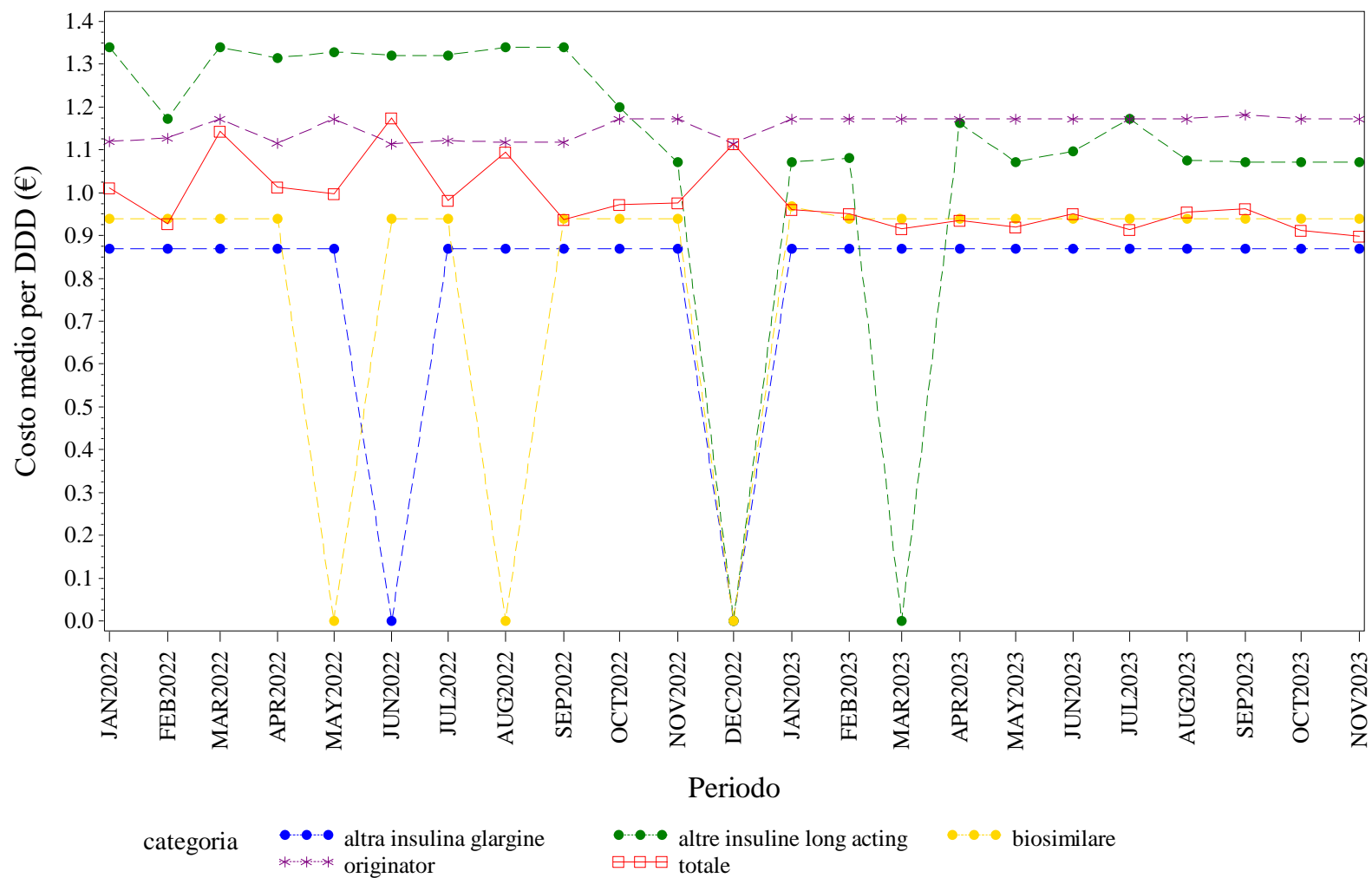

Elaborazione AIFA – Ufficio Monitoraggio della spesa farmaceutica
Dato NSIS/Tracciabilità' aggiornato nov-2023

BASILICATA. INSULINE LONG ACTING - Andamento mensile del costo medio per unità posologica per la categoria terapeutica (ATC IV)
(Fonte: NSIS-Tracciabilità del farmaco)

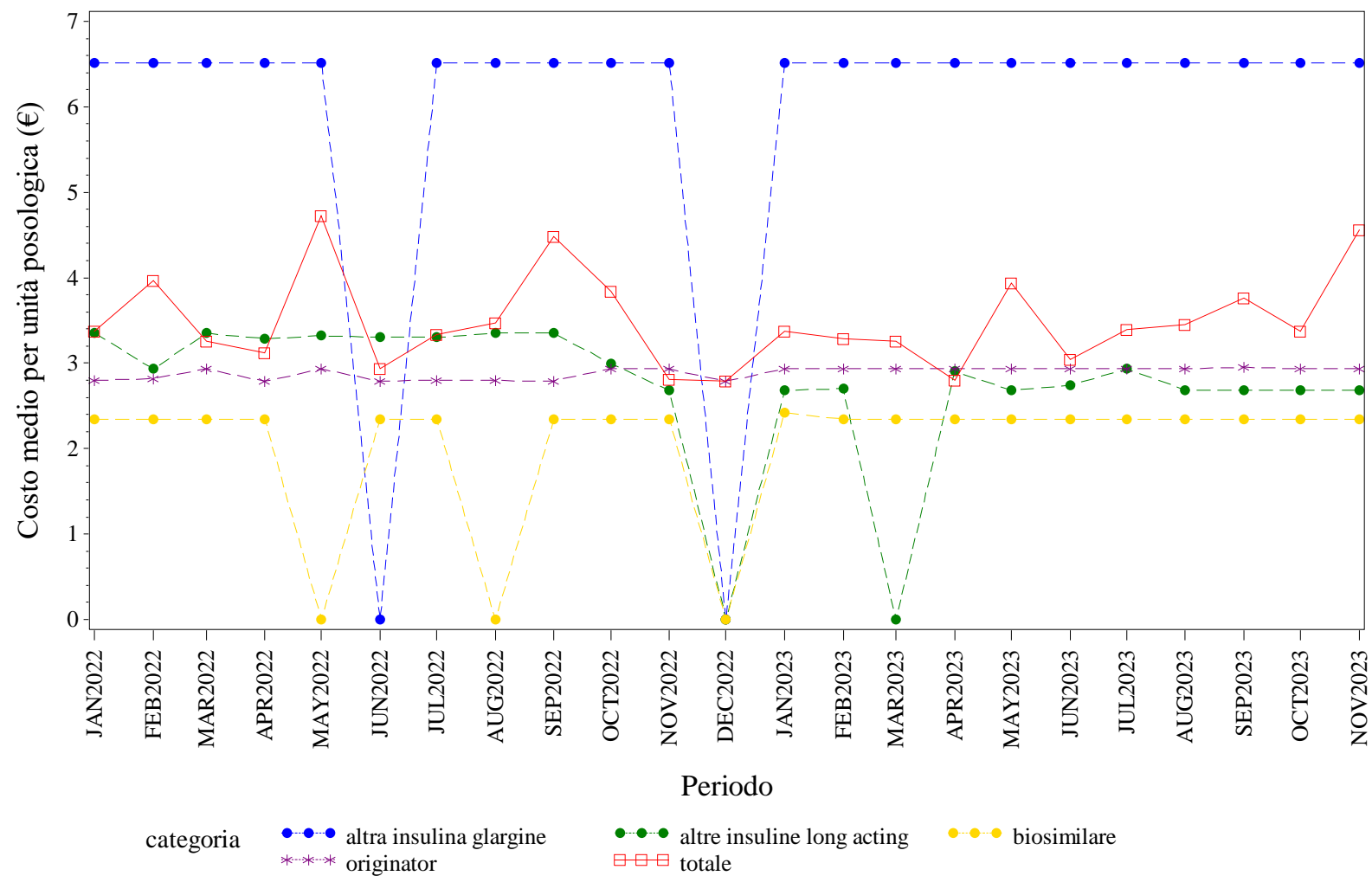

Elaborazione AIFA – Ufficio Monitoraggio della spesa farmaceutica
Dato NSIS/Tracciabilità' aggiornato nov-2023

BASILICATA. RITUXIMAB - Andamento mensile del prezzo medio per confezione per la categoria terapeutica (ATC IV)
(Fonte: NSIS-Tracciabilità del farmaco)

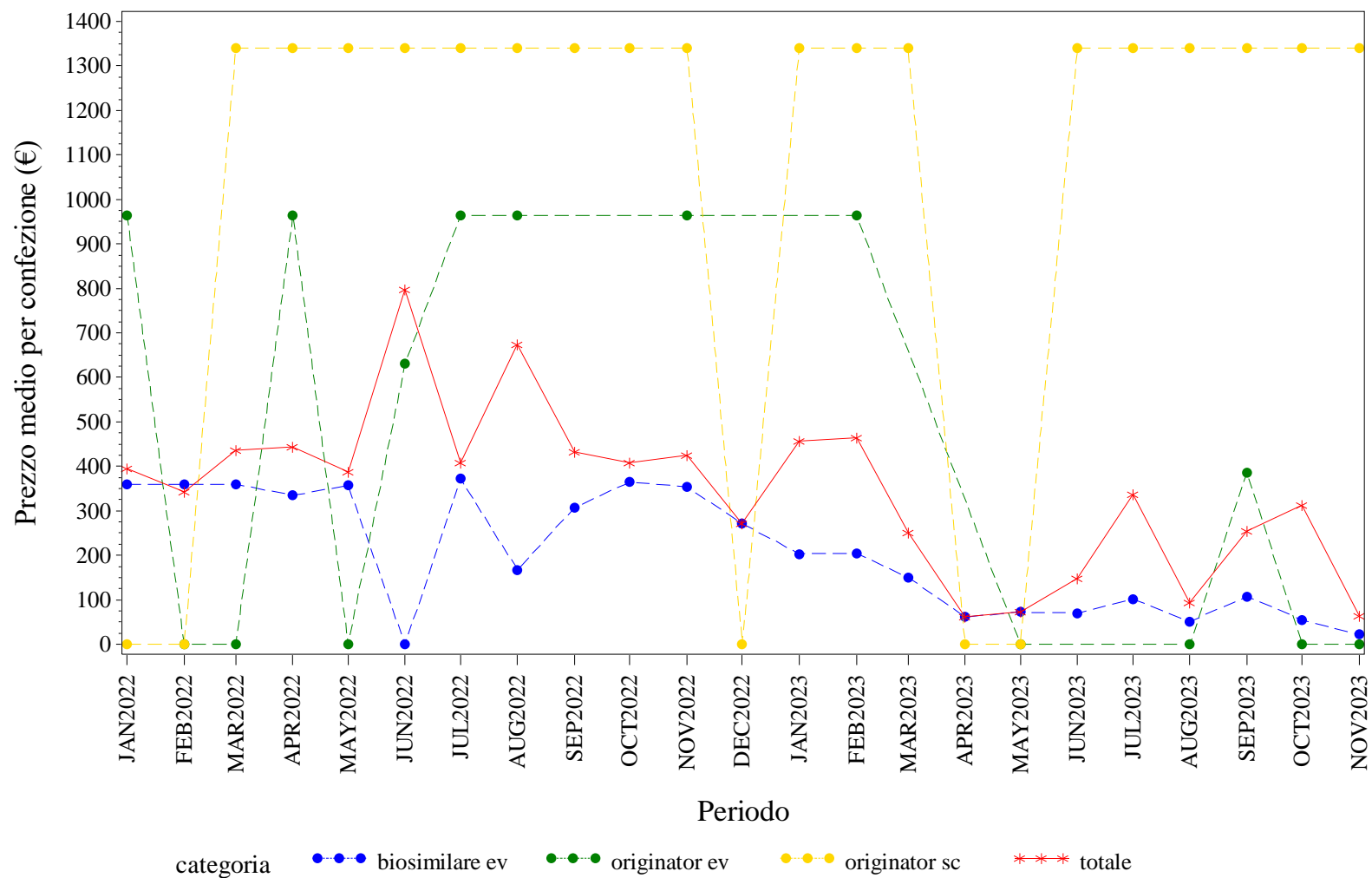

Elaborazione AIFA – Ufficio Monitoraggio della spesa farmaceutica
Dato NSIS/Tracciabilità' aggiornato nov-2023

BASILICATA. RITUXIMAB - Andamento mensile del costo medio per DDD per la categoria terapeutica (ATC IV)
(Fonte: NSIS-Tracciabilità del farmaco)

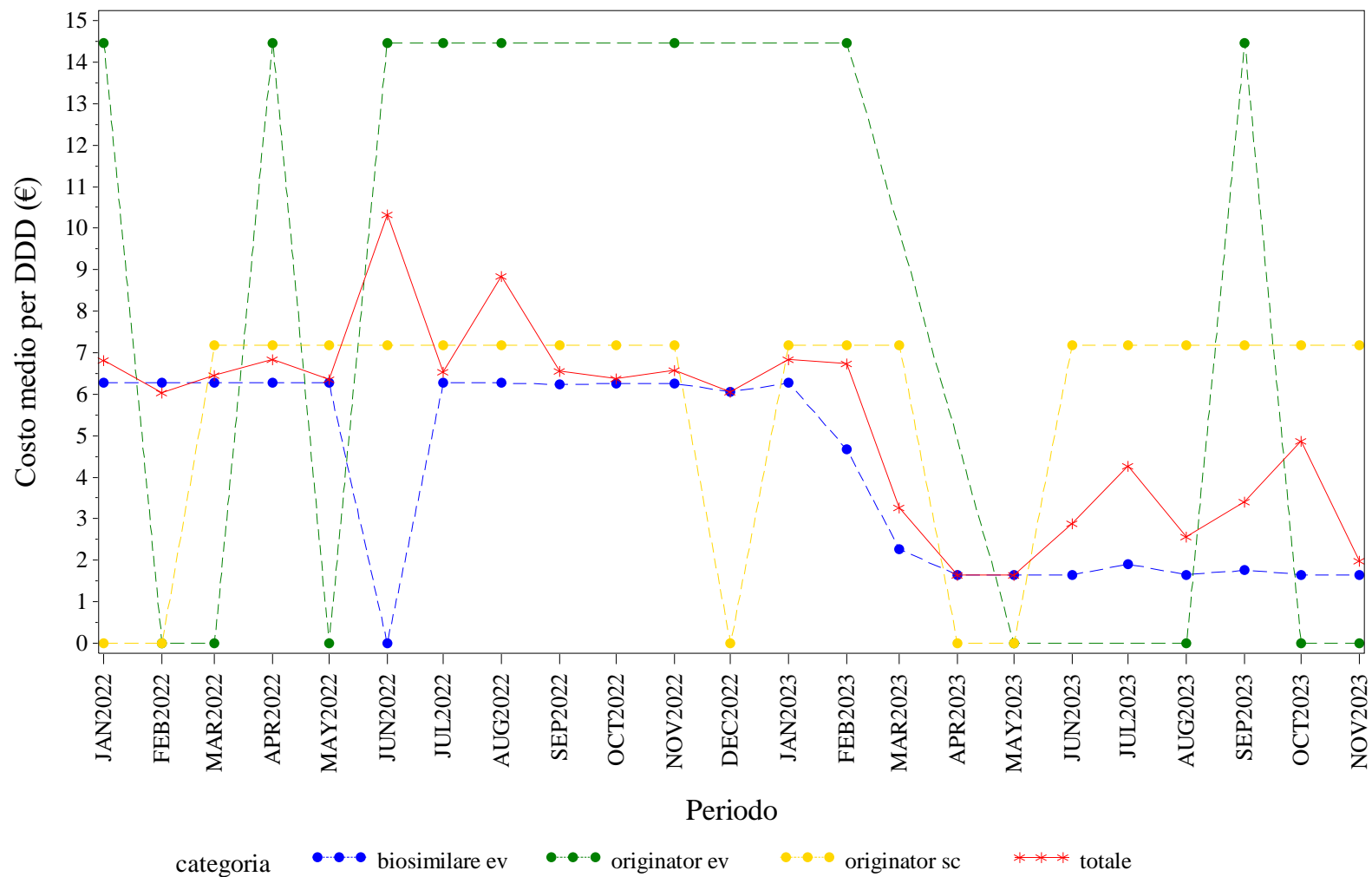

Elaborazione AIFA – Ufficio Monitoraggio della spesa farmaceutica
Dato NSIS/Tracciabilità' aggiornato nov-2023

BASILICATA. RITUXIMAB - Andamento mensile del costo medio per unità posologica per la categoria terapeutica (ATC IV)
(Fonte: NSIS-Tracciabilità del farmaco)

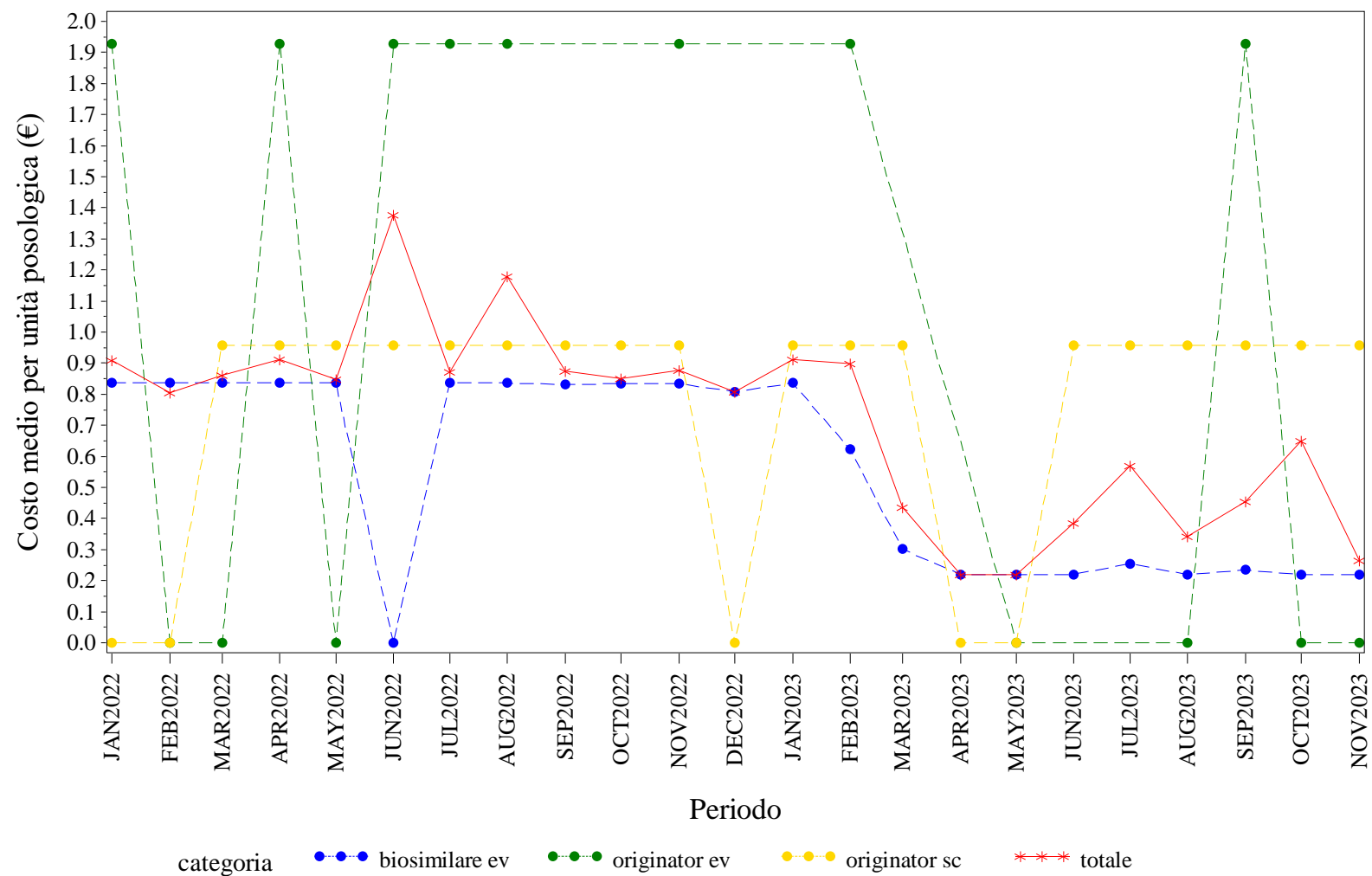

Elaborazione AIFA – Ufficio Monitoraggio della spesa farmaceutica
Dato NSIS/Tracciabilita' aggiornato nov-2023

BASILICATA. SOMATROPINE - Andamento mensile del costo medio per DDD per la categoria terapeutica (ATC IV)
(Fonte: NSIS-Tracciabilità del farmaco)

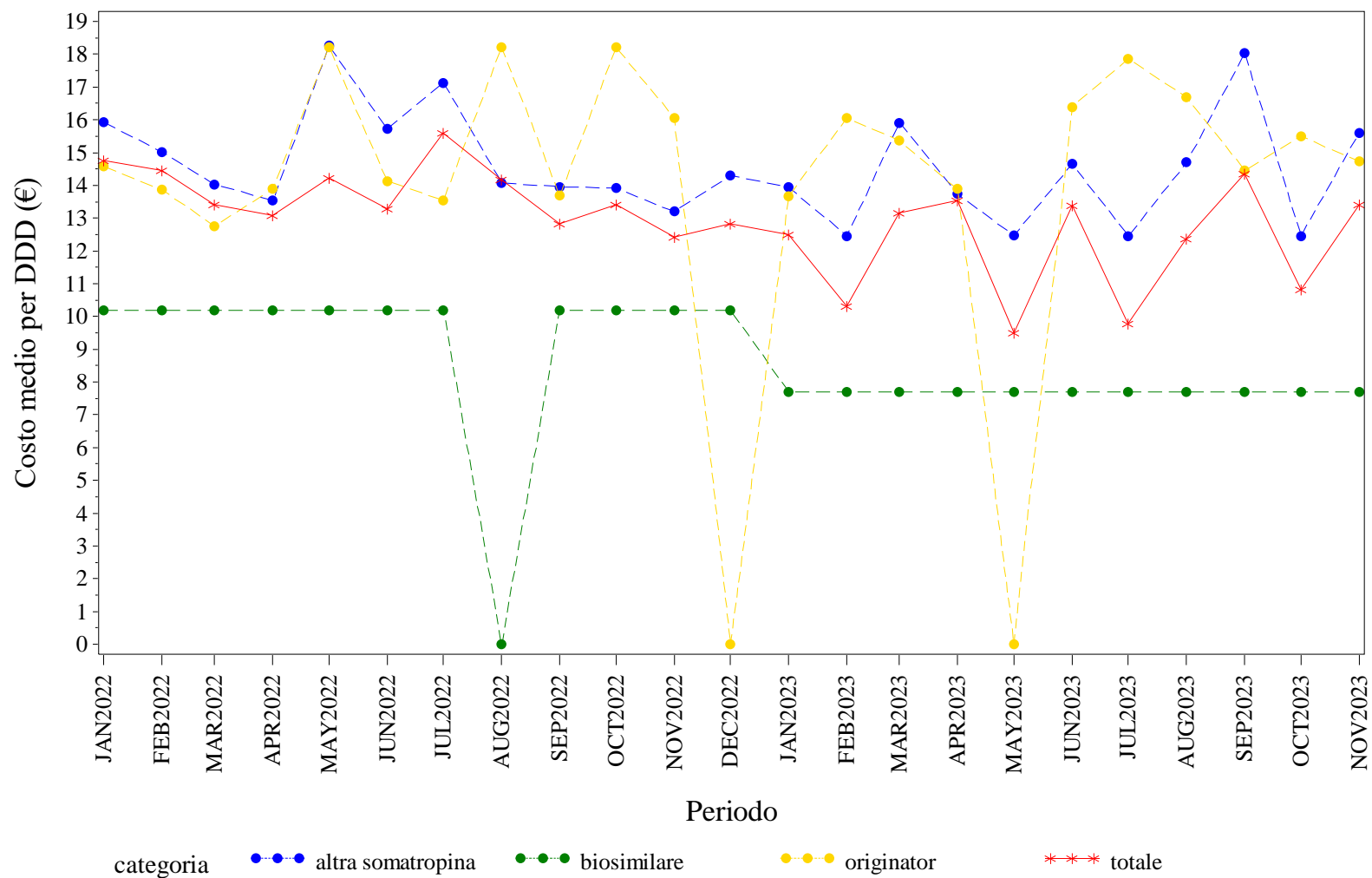

Elaborazione AIFA – Ufficio Monitoraggio della spesa farmaceutica
Dato NSIS/Tracciabilita' aggiornato nov-2023

BASILICATA. TERIPARATIDE - Andamento mensile del prezzo medio per confezione per la categoria terapeutica (ATC IV)
(Fonte: NSIS-Tracciabilità del farmaco)

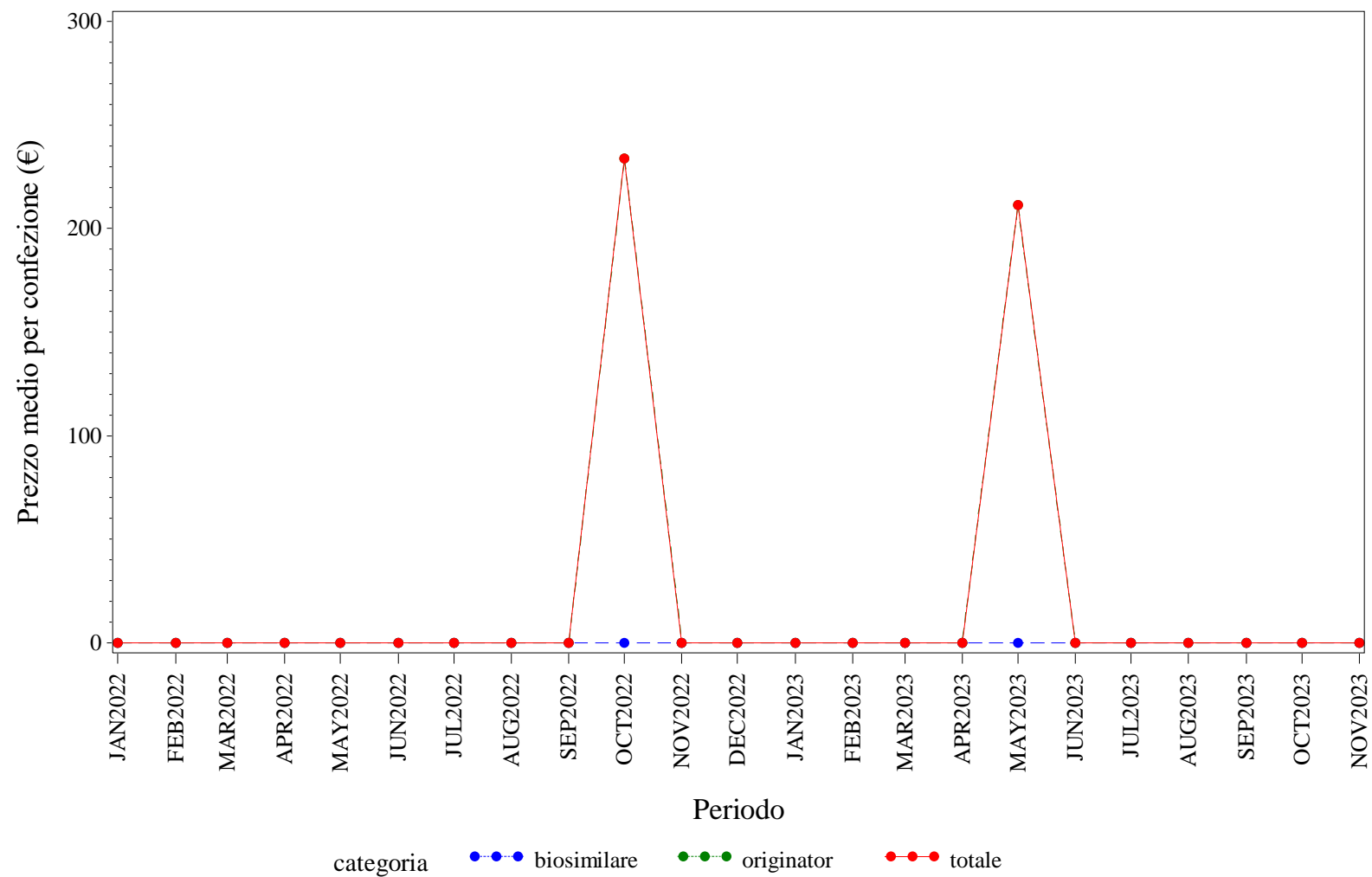

Elaborazione AIFA – Ufficio Monitoraggio della spesa farmaceutica
Dato NSIS/Tracciabilita' aggiornato nov-2023

BASILICATA. TERIPARATIDE - Andamento mensile del costo medio per DDD per la categoria terapeutica (ATC IV)
(Fonte: NSIS-Tracciabilità del farmaco)

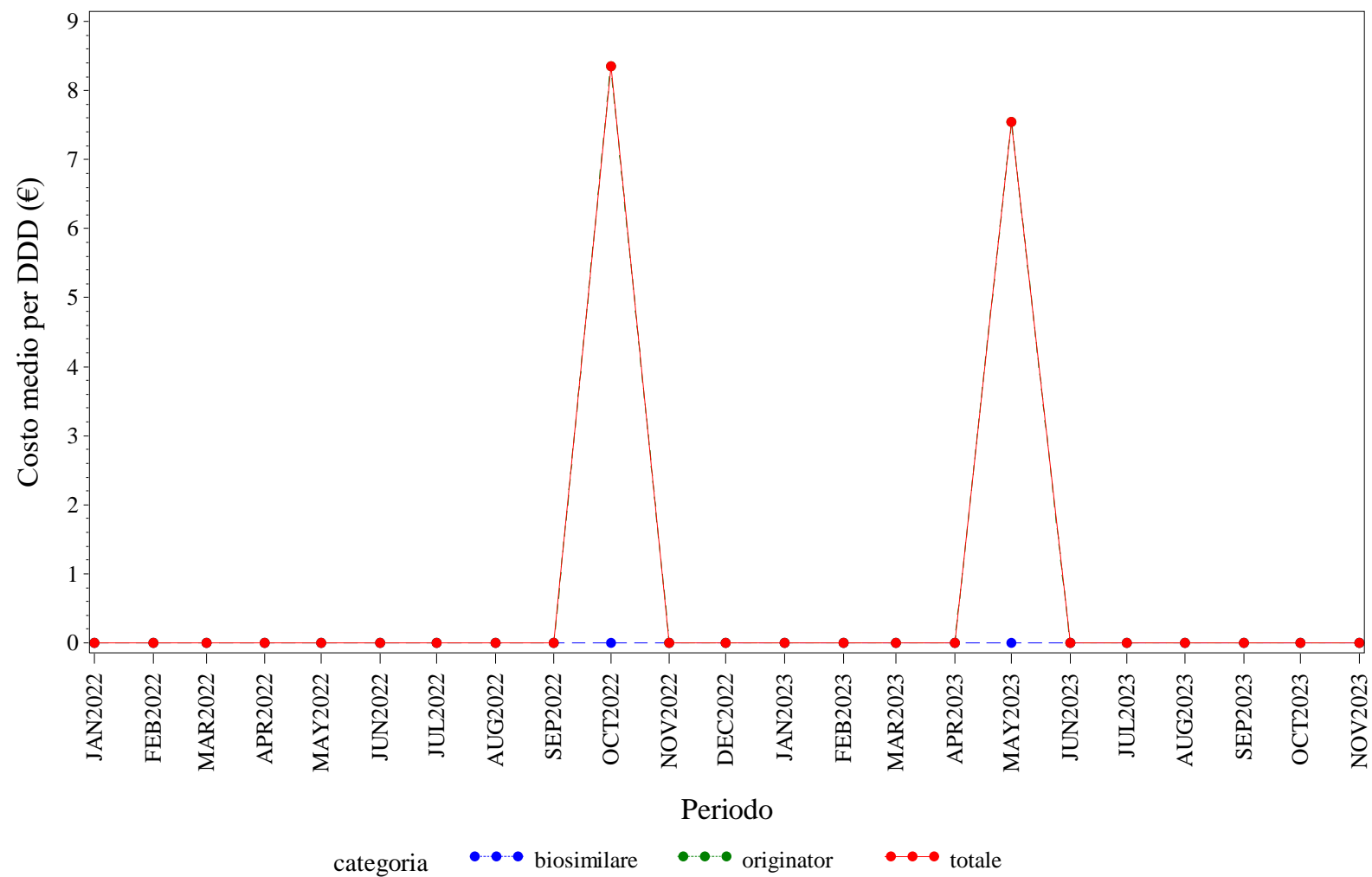

Elaborazione AIFA – Ufficio Monitoraggio della spesa farmaceutica
Dato NSIS/Tracciabilita' aggiornato nov-2023

BASILICATA. TERIPARATIDE - Andamento mensile del costo medio per unità posologica per la categoria terapeutica (ATC IV)
(Fonte: NSIS-Tracciabilità del farmaco)

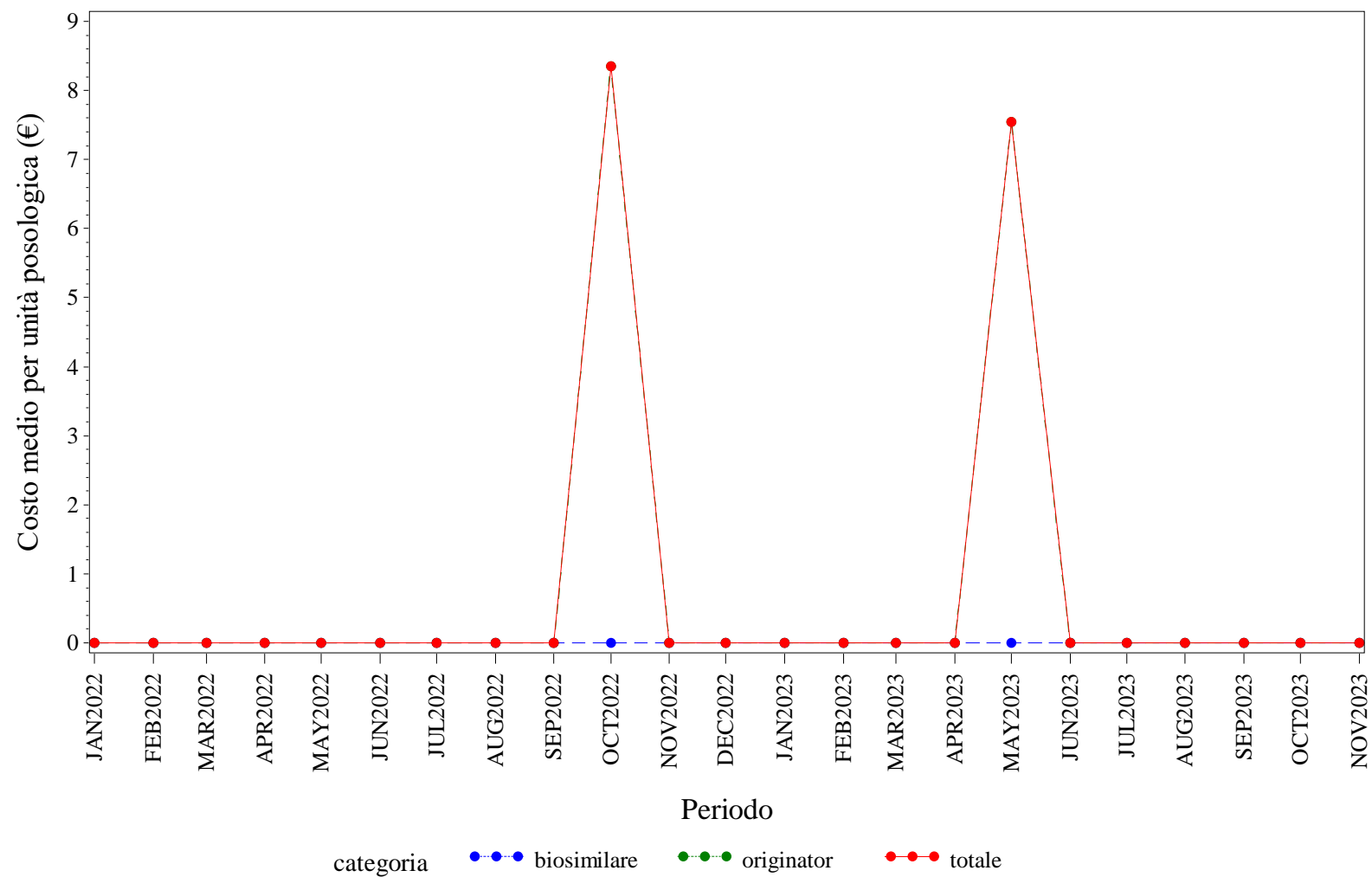

Elaborazione AIFA – Ufficio Monitoraggio della spesa farmaceutica
Dato NSIS/Tracciabilita' aggiornato nov-2023

BASILICATA. TRASTUZUMAB - Andamento mensile del prezzo medio per confezione per la categoria terapeutica (ATC IV)
(Fonte: NSIS-Tracciabilità del farmaco)

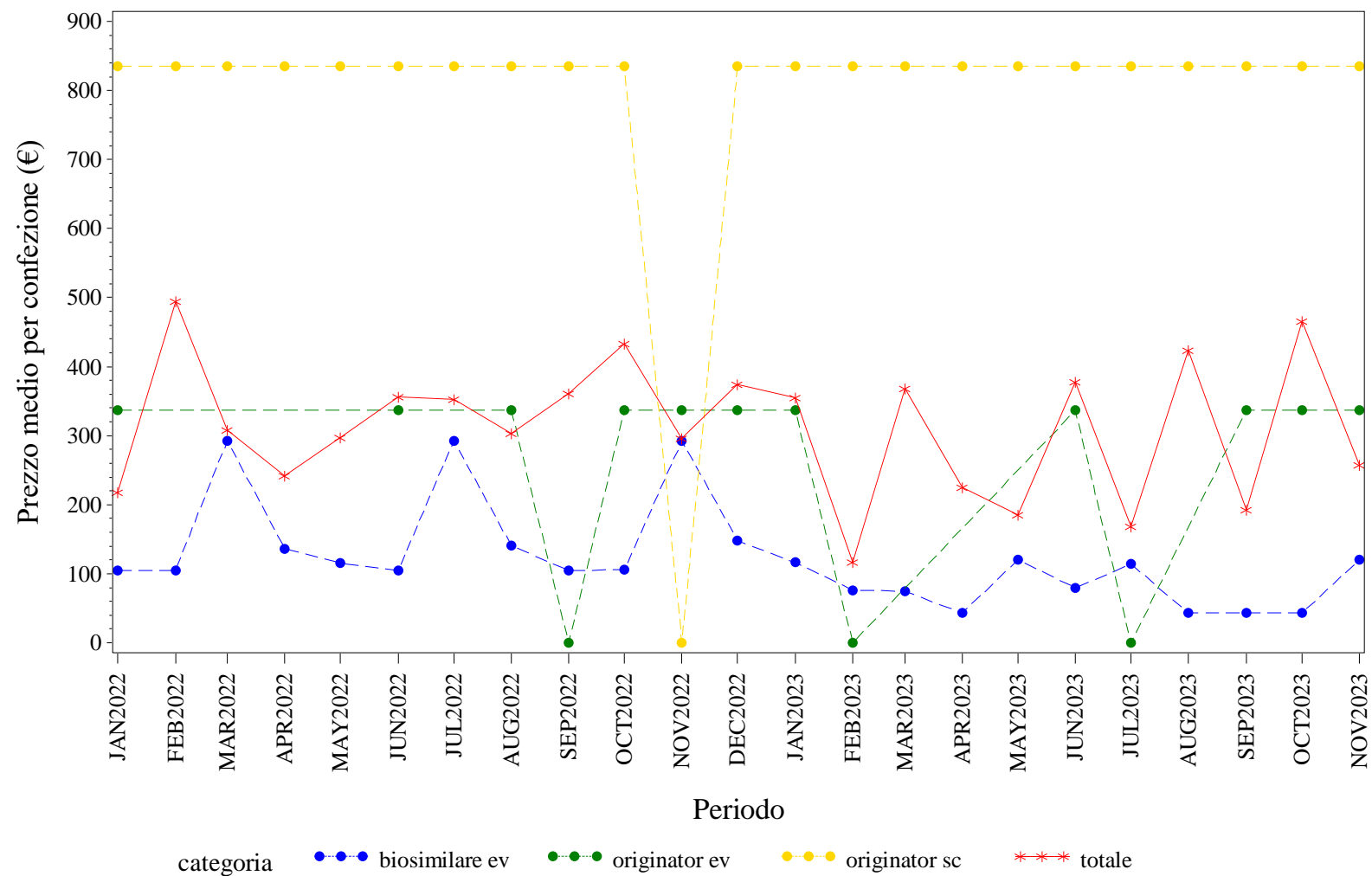

Elaborazione AIFA – Ufficio Monitoraggio della spesa farmaceutica
Dato NSIS/Tracciabilita' aggiornato nov-2023

BASILICATA. TRASTUZUMAB - Andamento mensile del costo medio per DDD per la categoria terapeutica (ATC IV)
(Fonte: NSIS-Tracciabilità del farmaco)

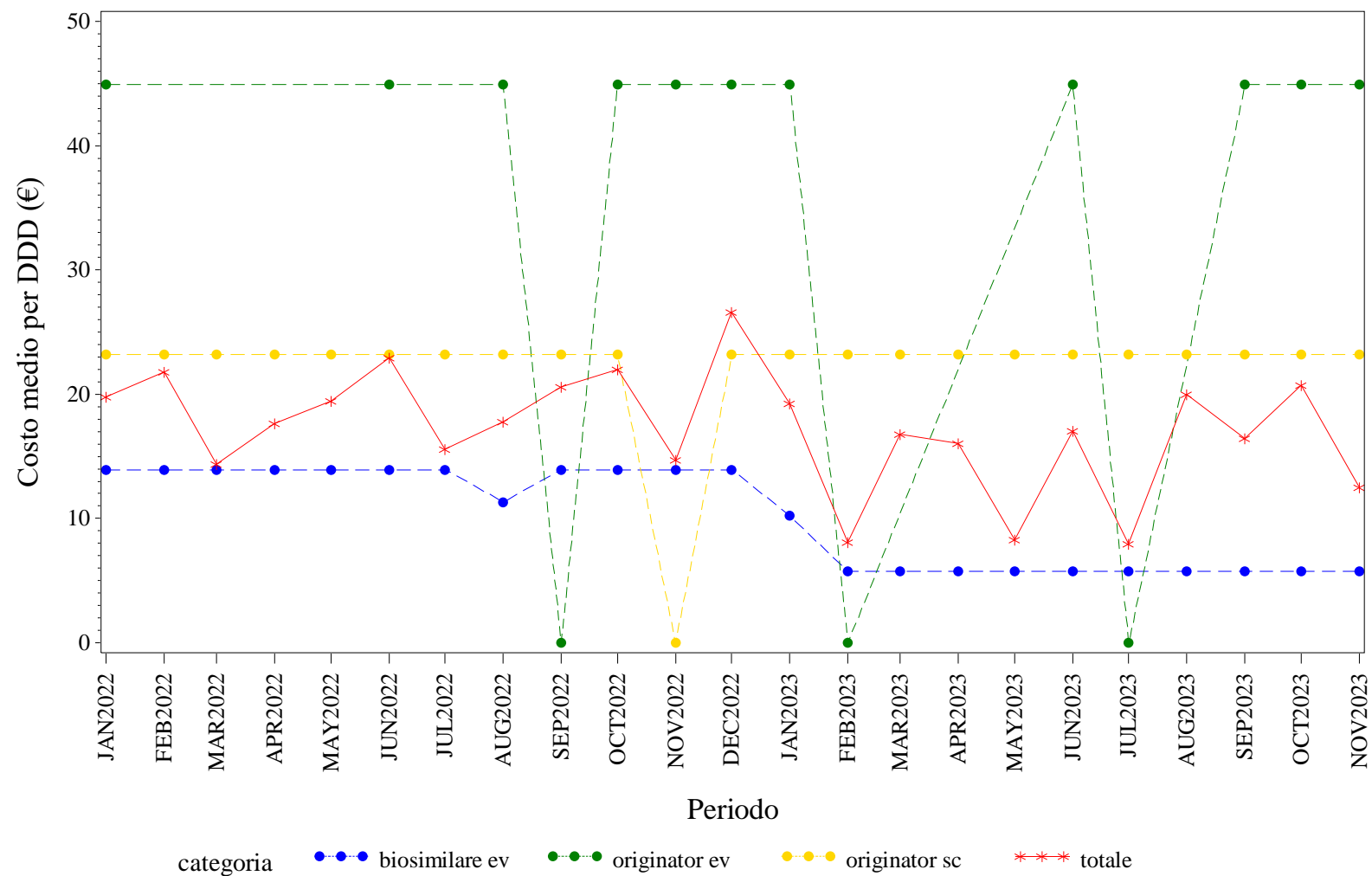

Elaborazione AIFA – Ufficio Monitoraggio della spesa farmaceutica
Dato NSIS/Tracciabilità' aggiornato nov-2023

BASILICATA. TRASTUZUMAB - Andamento mensile del costo medio per unità posologica per la categoria terapeutica (ATC IV)
(Fonte: NSIS-Tracciabilità del farmaco)

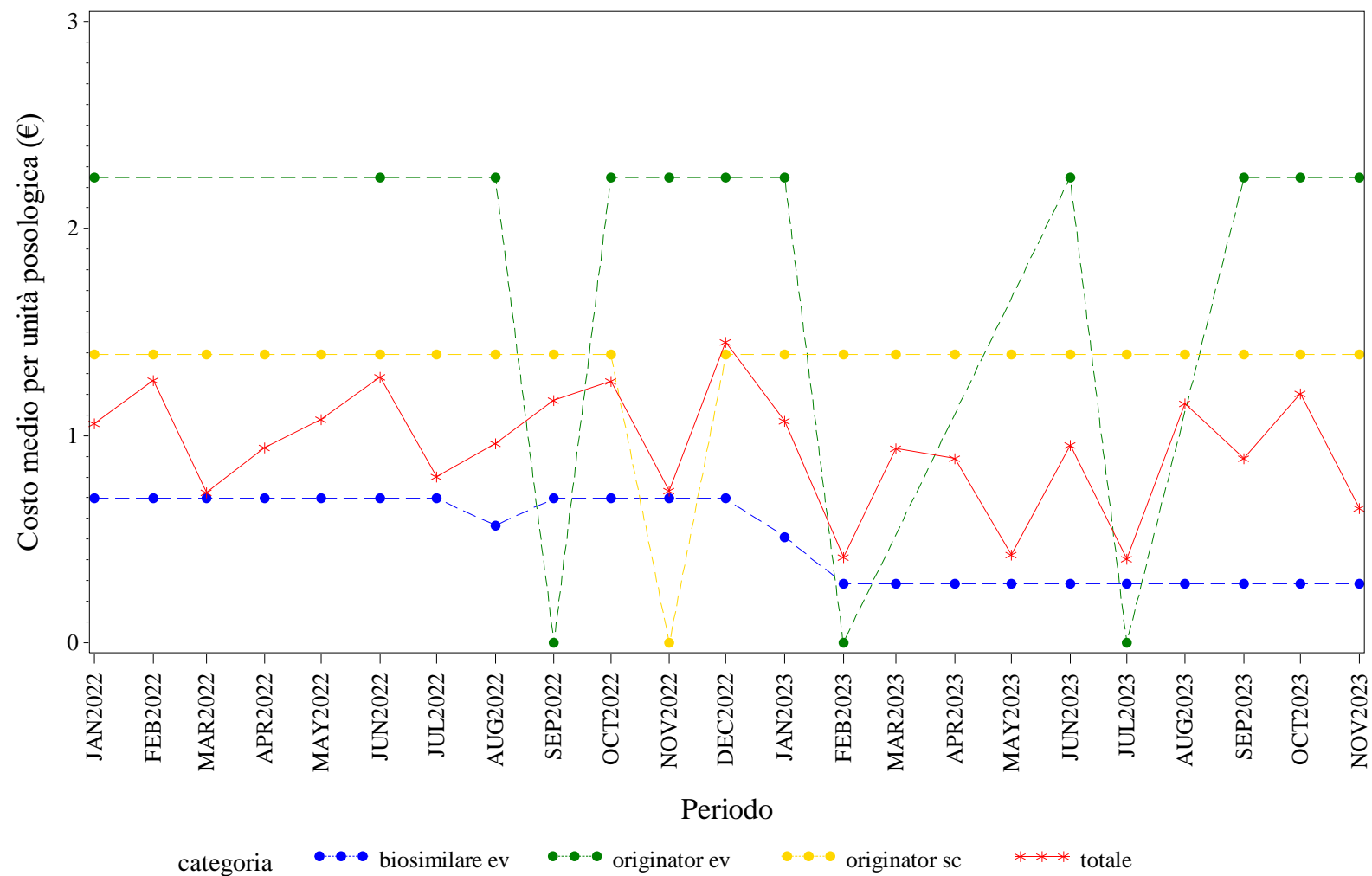

Elaborazione AIFA – Ufficio Monitoraggio della spesa farmaceutica
Dato NSIS/Tracciabilità' aggiornato nov-2023



CALABRIA. Trend mensile del prezzo medio per confezione, DDD, unità posologica per la categoria terapeutica (ATC IV)

CALABRIA. ANTI TNF-ALFA - Andamento mensile del prezzo medio per confezione per la categoria terapeutica (ATC IV)
(Fonte: NSIS-Tracciabilità del farmaco)

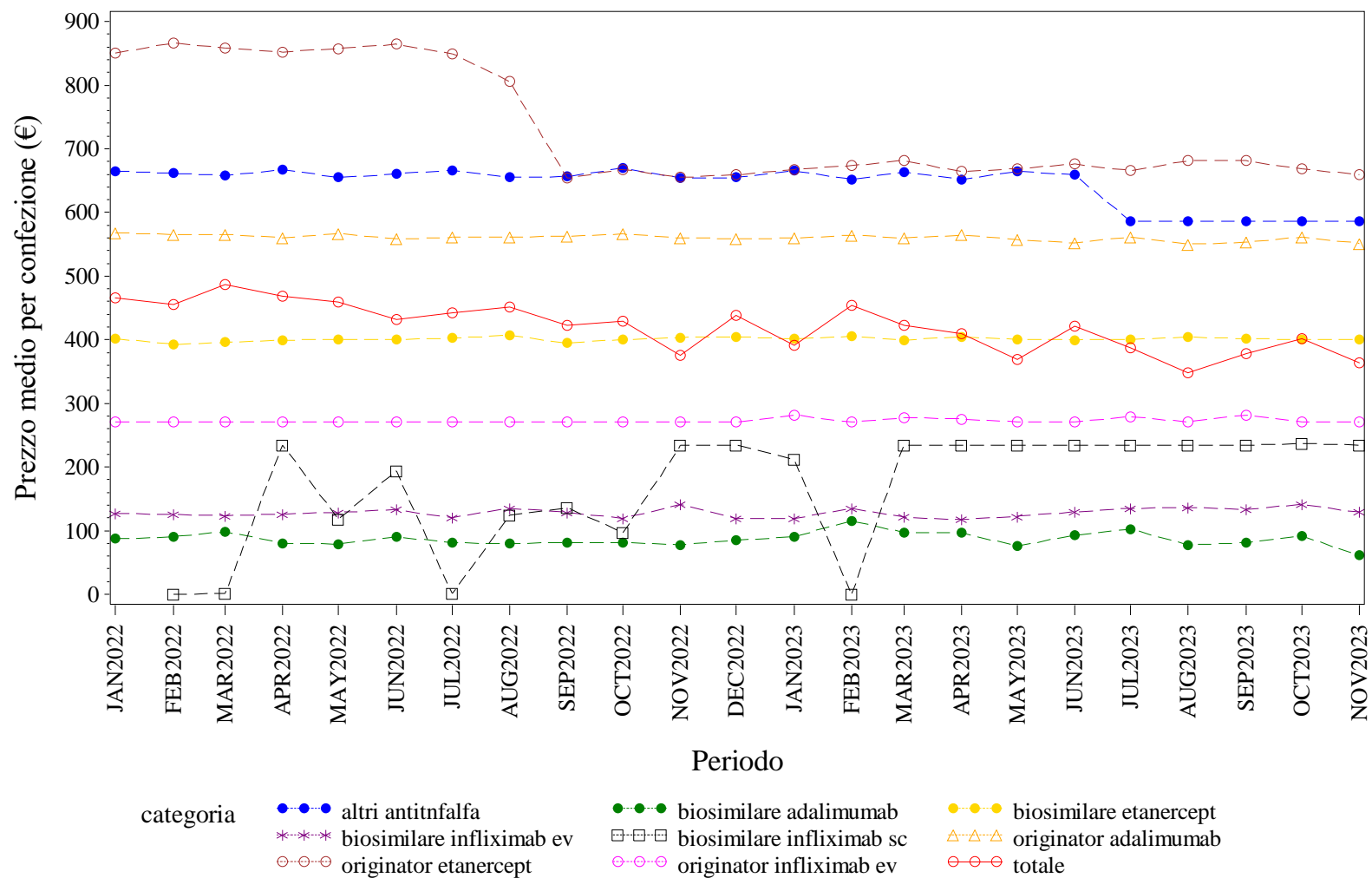

Elaborazione AIFA – Ufficio Monitoraggio della spesa farmaceutica
Dato NSIS/Tracciabilita' aggiornato nov-2023

CALABRIA. ANTI TNF-ALFA - Andamento mensile del costo medio per DDD per la categoria terapeutica (ATC IV)
(Fonte: NSIS-Tracciabilità del farmaco)

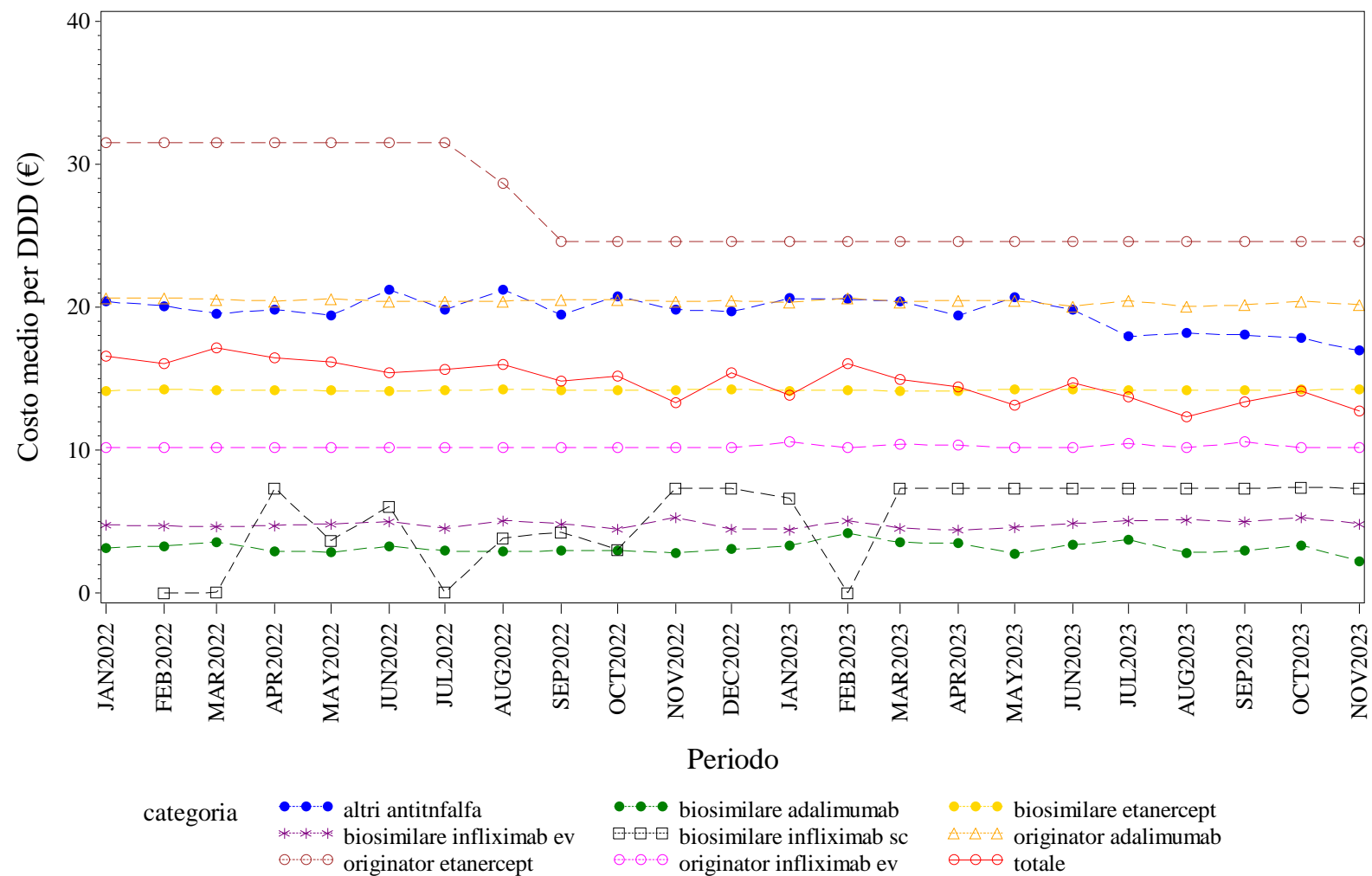

Elaborazione AIFA – Ufficio Monitoraggio della spesa farmaceutica
Dato NSIS/Tracciabilità' aggiornato nov-2023

CALABRIA. ANTI TNF-ALFA - Andamento mensile del costo medio per unità posologica per la categoria terapeutica (ATC IV)
(Fonte: NSIS-Tracciabilità del farmaco)

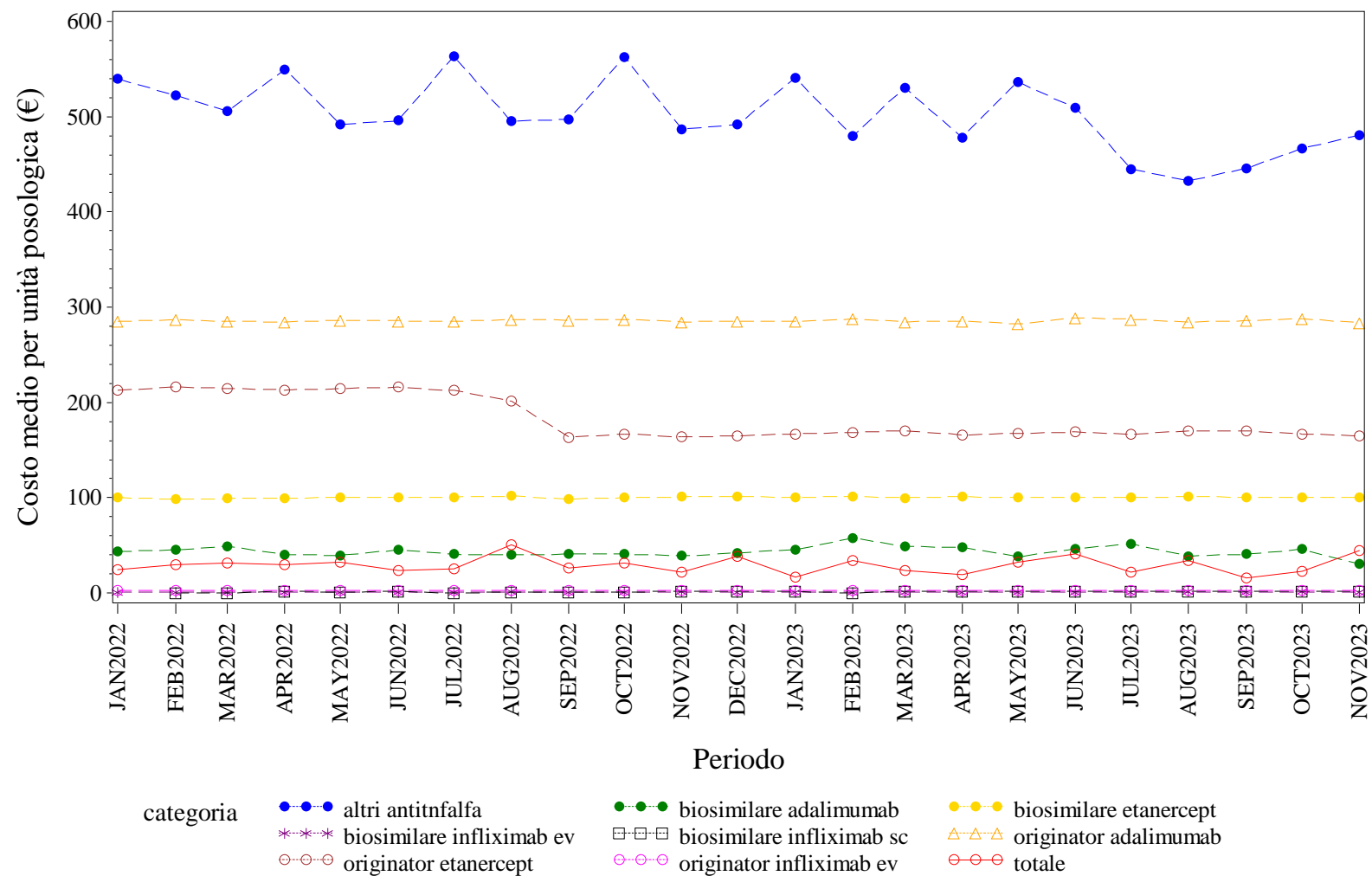

Elaborazione AIFA – Ufficio Monitoraggio della spesa farmaceutica
Dato NSIS/Tracciabilità' aggiornato nov-2023

CALABRIA. BEVACIZUMAB - Andamento mensile del prezzo medio per confezione per la categoria terapeutica (ATC IV)
(Fonte: NSIS-Tracciabilità del farmaco)

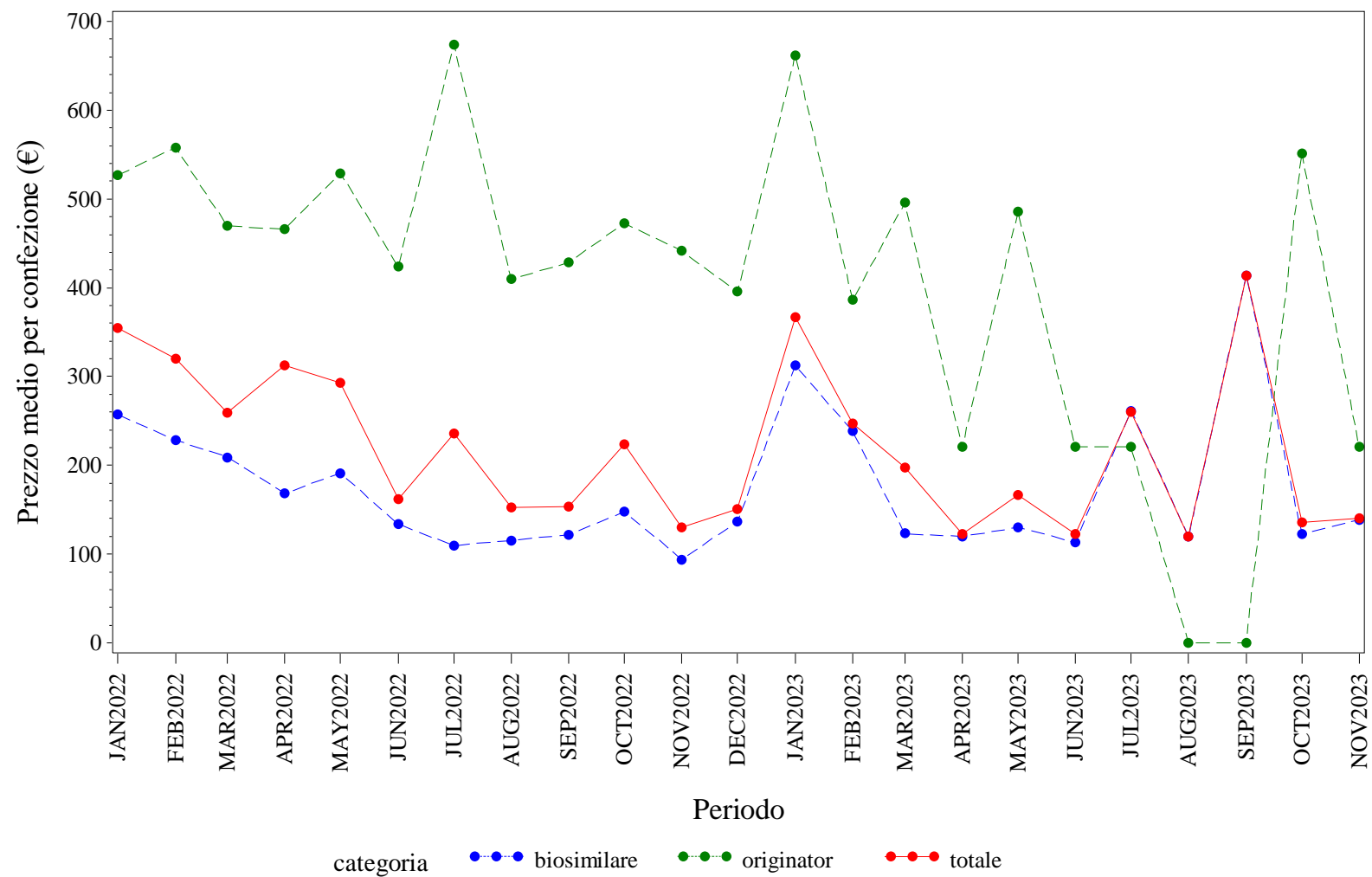

Elaborazione AIFA – Ufficio Monitoraggio della spesa farmaceutica
Dato NSIS/Tracciabilità' aggiornato nov-2023

CALABRIA. BEVACIZUMAB - Andamento mensile del costo medio per DDD per la categoria terapeutica (ATC IV)
(Fonte: NSIS-Tracciabilità del farmaco)

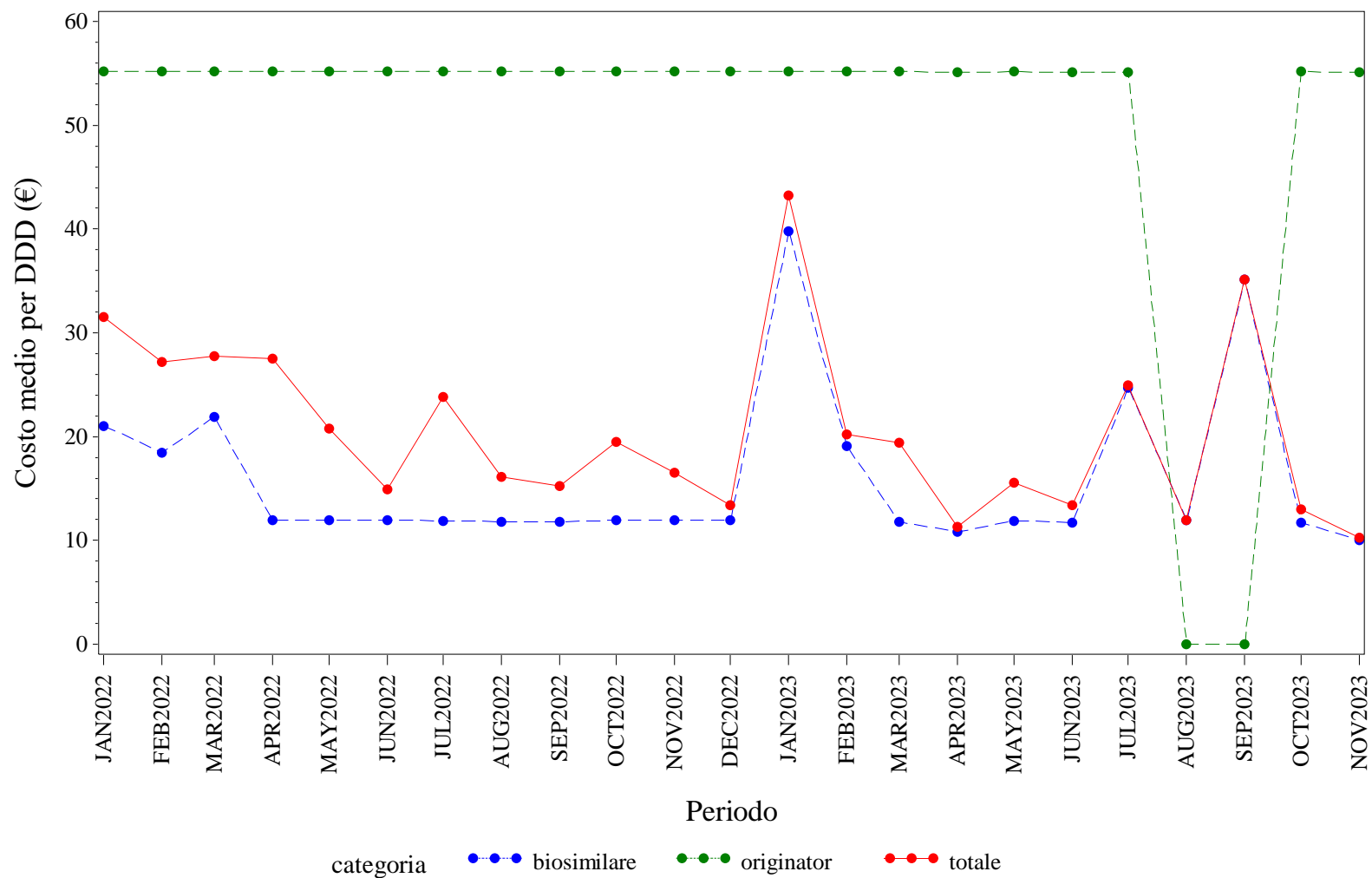

Elaborazione AIFA – Ufficio Monitoraggio della spesa farmaceutica
Dato NSIS/Tracciabilità' aggiornato nov-2023

CALABRIA. BEVACIZUMAB - Andamento mensile del costo medio per unità posologica per la categoria terapeutica (ATC IV)
(Fonte: NSIS-Tracciabilità del farmaco)

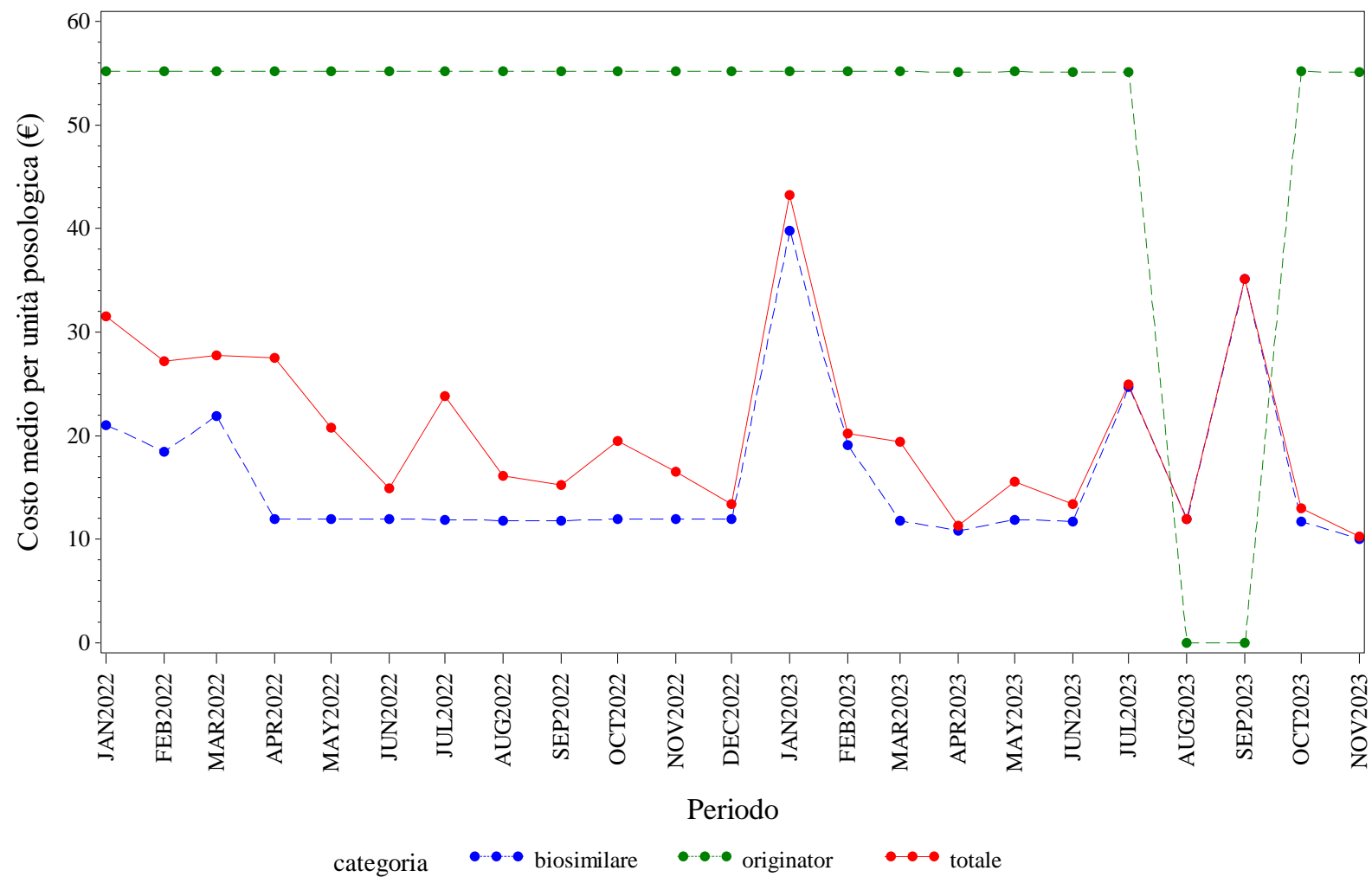

Elaborazione AIFA – Ufficio Monitoraggio della spesa farmaceutica
Dato NSIS/Tracciabilità' aggiornato nov-2023

CALABRIA. EPARINE A BASSO PESO MOLECOLARE - Andamento mensile del prezzo medio per confezione per la categoria terapeutica (ATC IV)
(Fonte: NSIS-Tracciabilità del farmaco)

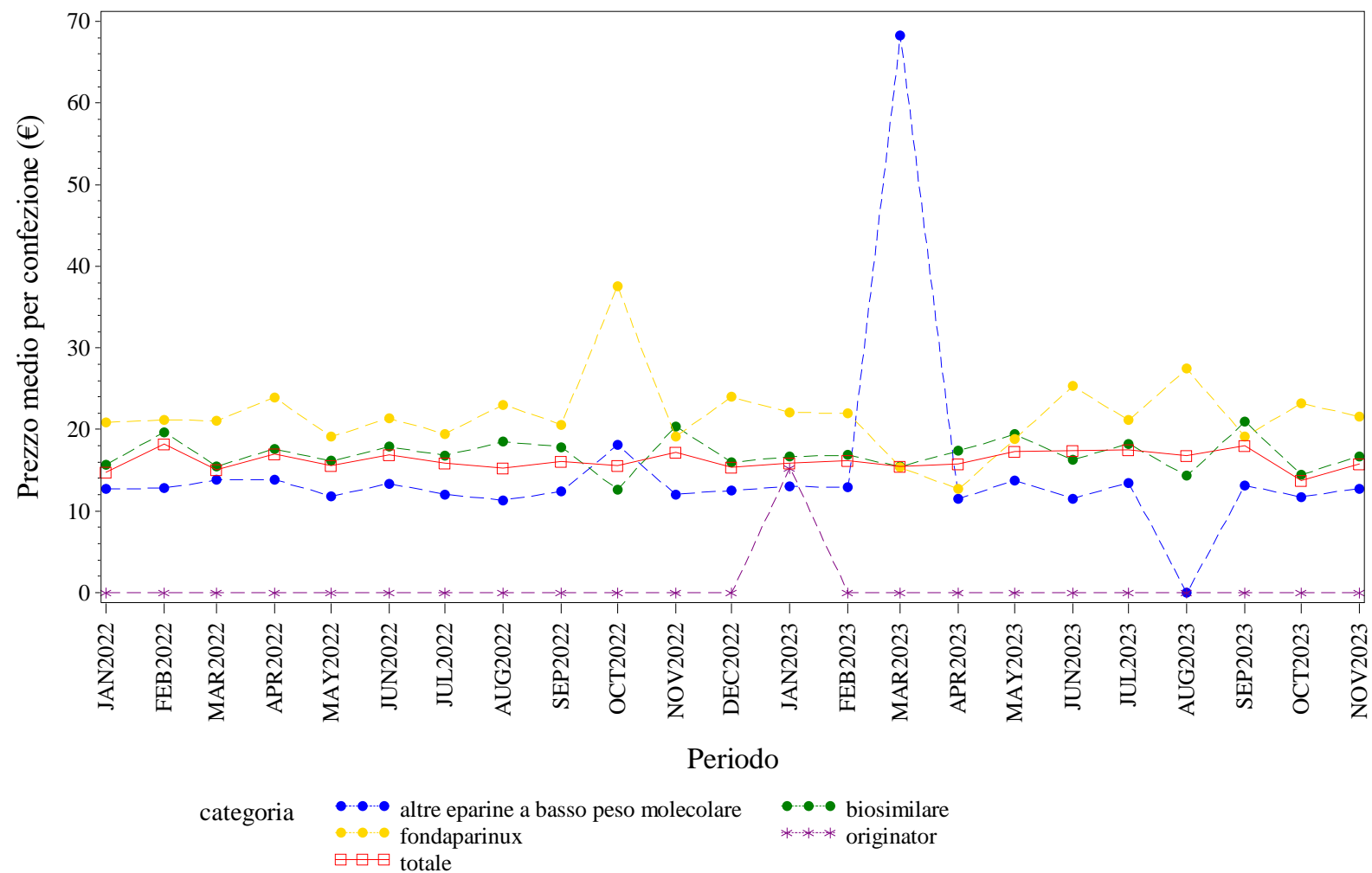

Elaborazione AIFA – Ufficio Monitoraggio della spesa farmaceutica
Dato NSIS/Tracciabilita' aggiornato nov-2023

CALABRIA. EPARINE A BASSO PESO MOLECOLARE - Andamento mensile del costo medio per DDD per la categoria terapeutica (ATC IV)
(Fonte: NSIS-Tracciabilità del farmaco)

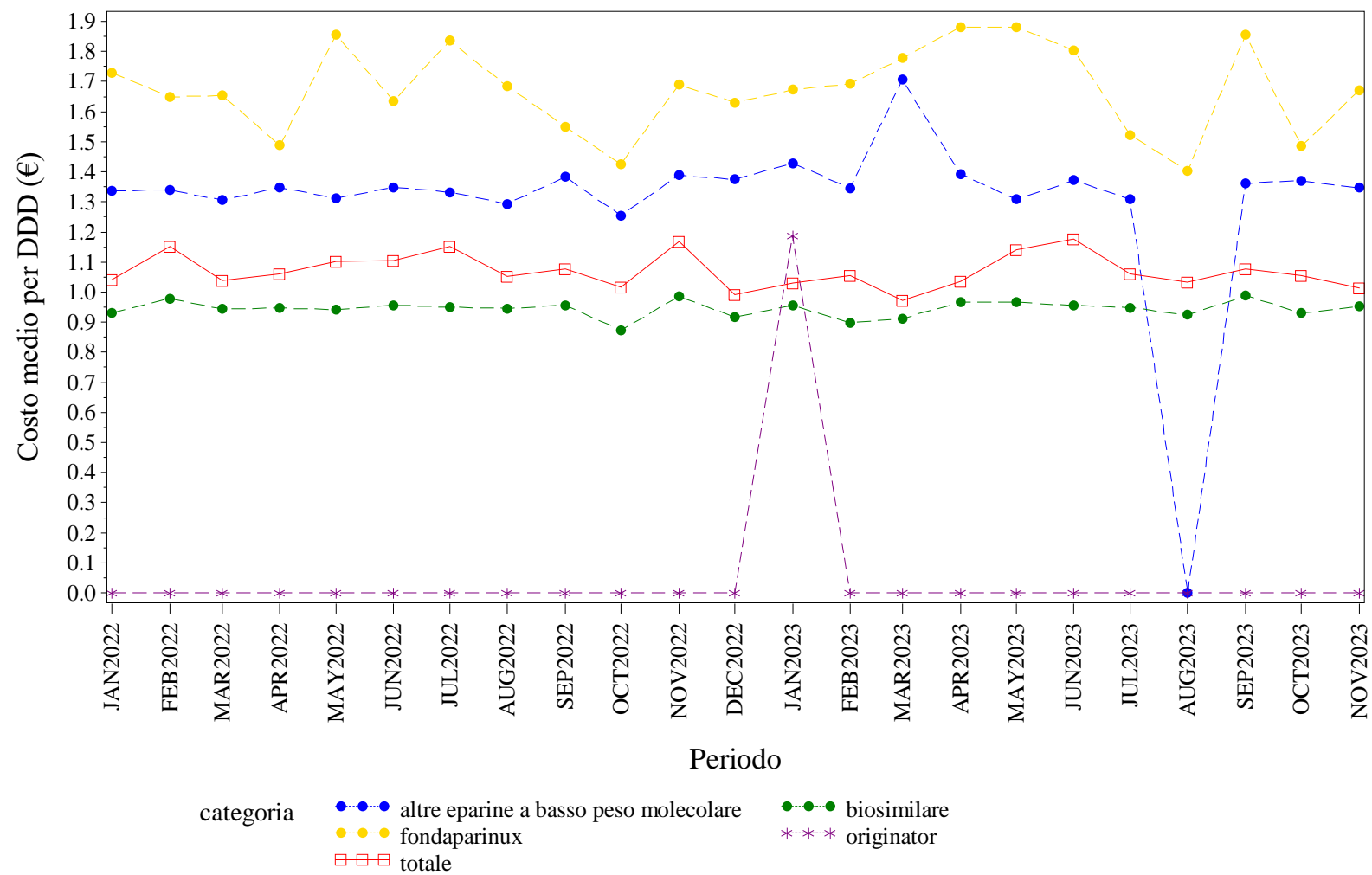

Elaborazione AIFA – Ufficio Monitoraggio della spesa farmaceutica
Dato NSIS/Tracciabilità' aggiornato nov-2023

CALABRIA. EPARINE A BASSO PESO MOLECOLARE - Andamento mensile del costo medio per unità posologica per la categoria terapeutica (ATC IV)
(Fonte: NSIS-Tracciabilità del farmaco)

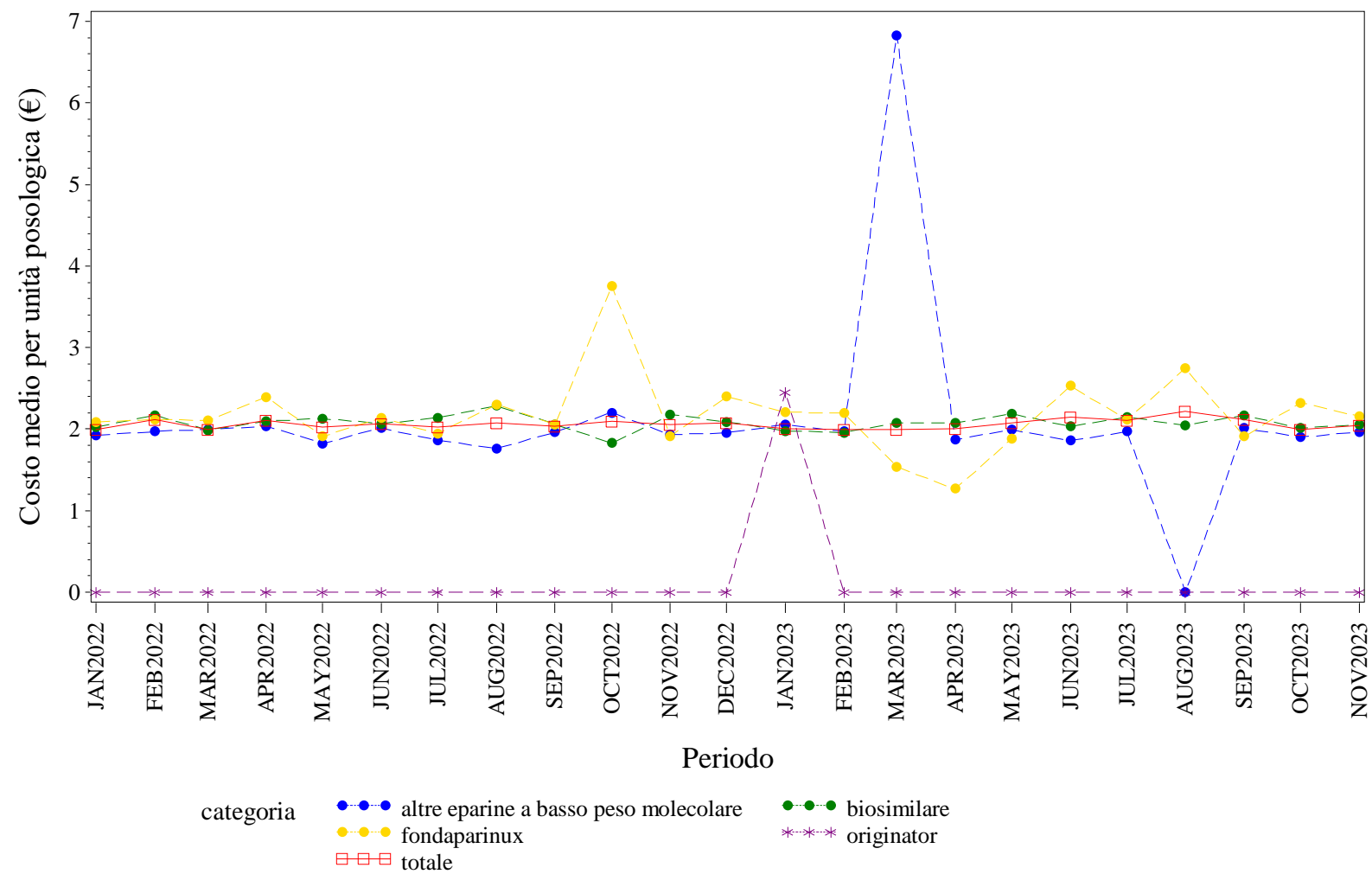

Elaborazione AIFA – Ufficio Monitoraggio della spesa farmaceutica
Dato NSIS/Tracciabilità' aggiornato nov-2023

CALABRIA. EPOETINE - Andamento mensile del prezzo medio per confezione per la categoria terapeutica (ATC IV)
(Fonte: NSIS-Tracciabilità del farmaco)

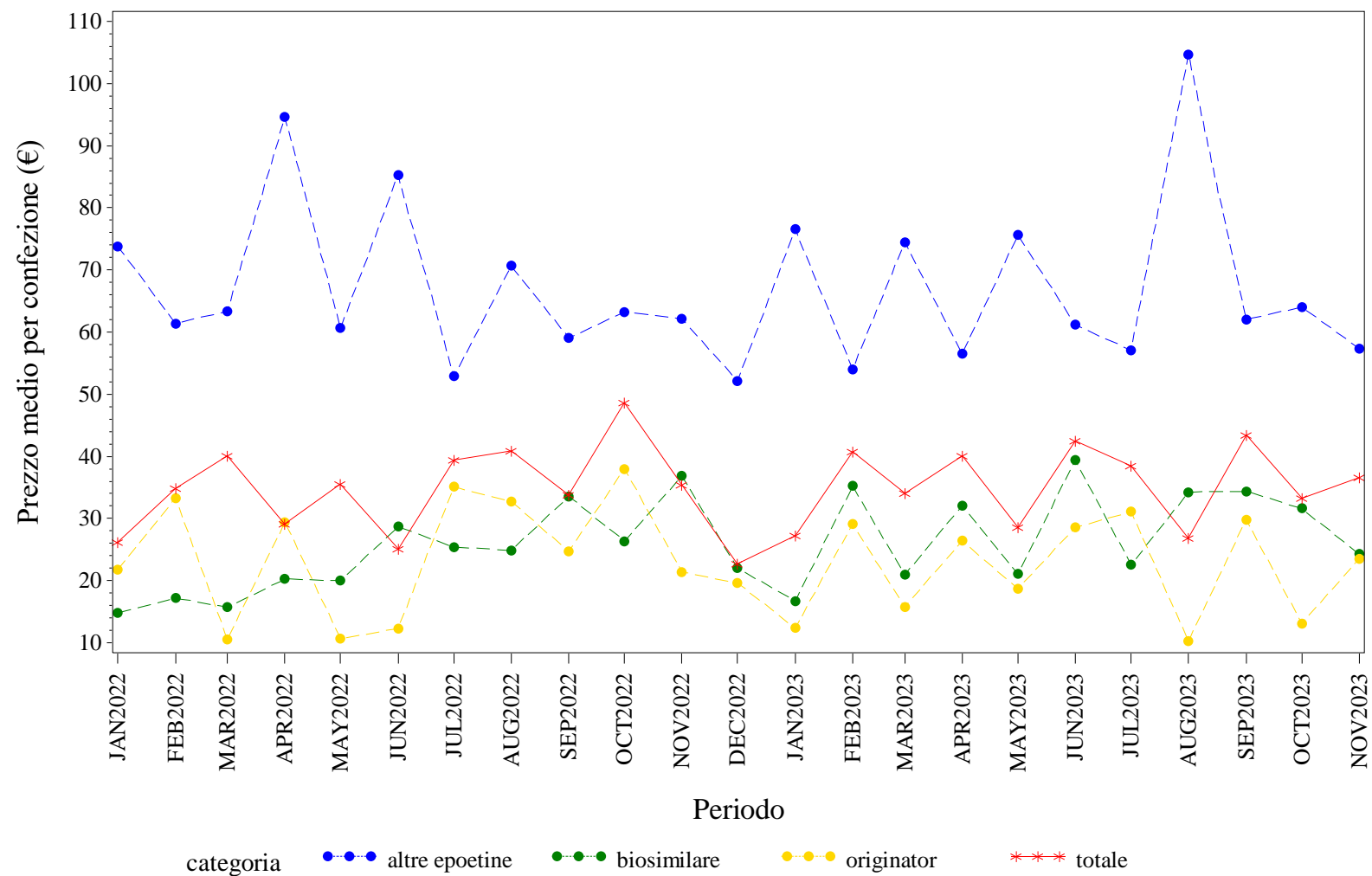

Elaborazione AIFA – Ufficio Monitoraggio della spesa farmaceutica
Dato NSIS/Tracciabilità' aggiornato nov-2023



CALABRIA. EPOETINE - Andamento mensile del costo medio per unità posologica per la categoria terapeutica (ATC IV)
(Fonte: NSIS-Tracciabilità del farmaco)

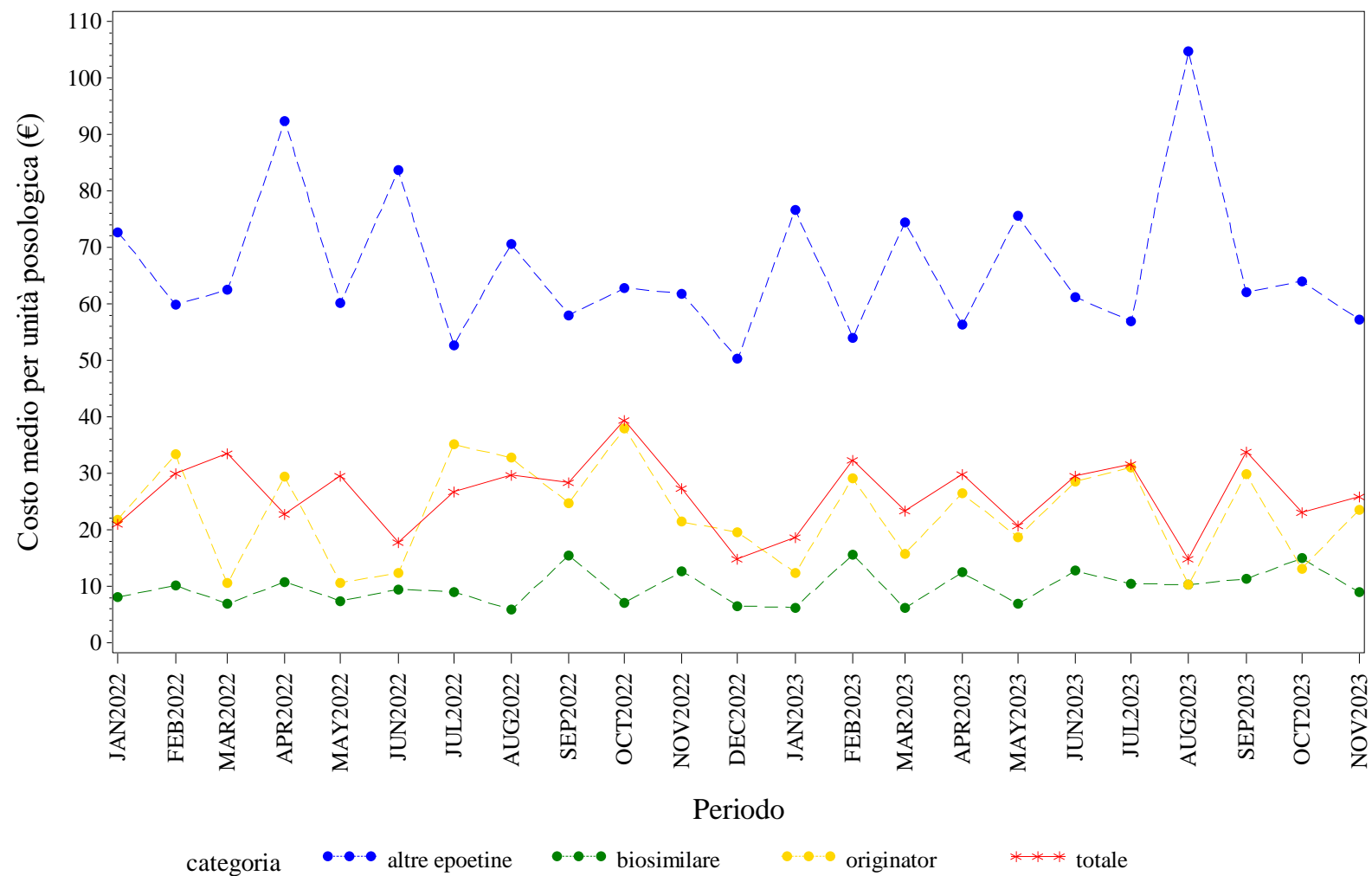

Elaborazione AIFA – Ufficio Monitoraggio della spesa farmaceutica
Dato NSIS/Tracciabilità' aggiornato nov-2023

CALABRIA. FATTORI DELLA CRESCITA - Andamento mensile del prezzo medio per confezione per la categoria terapeutica (ATC IV)
(Fonte: NSIS-Tracciabilità del farmaco)

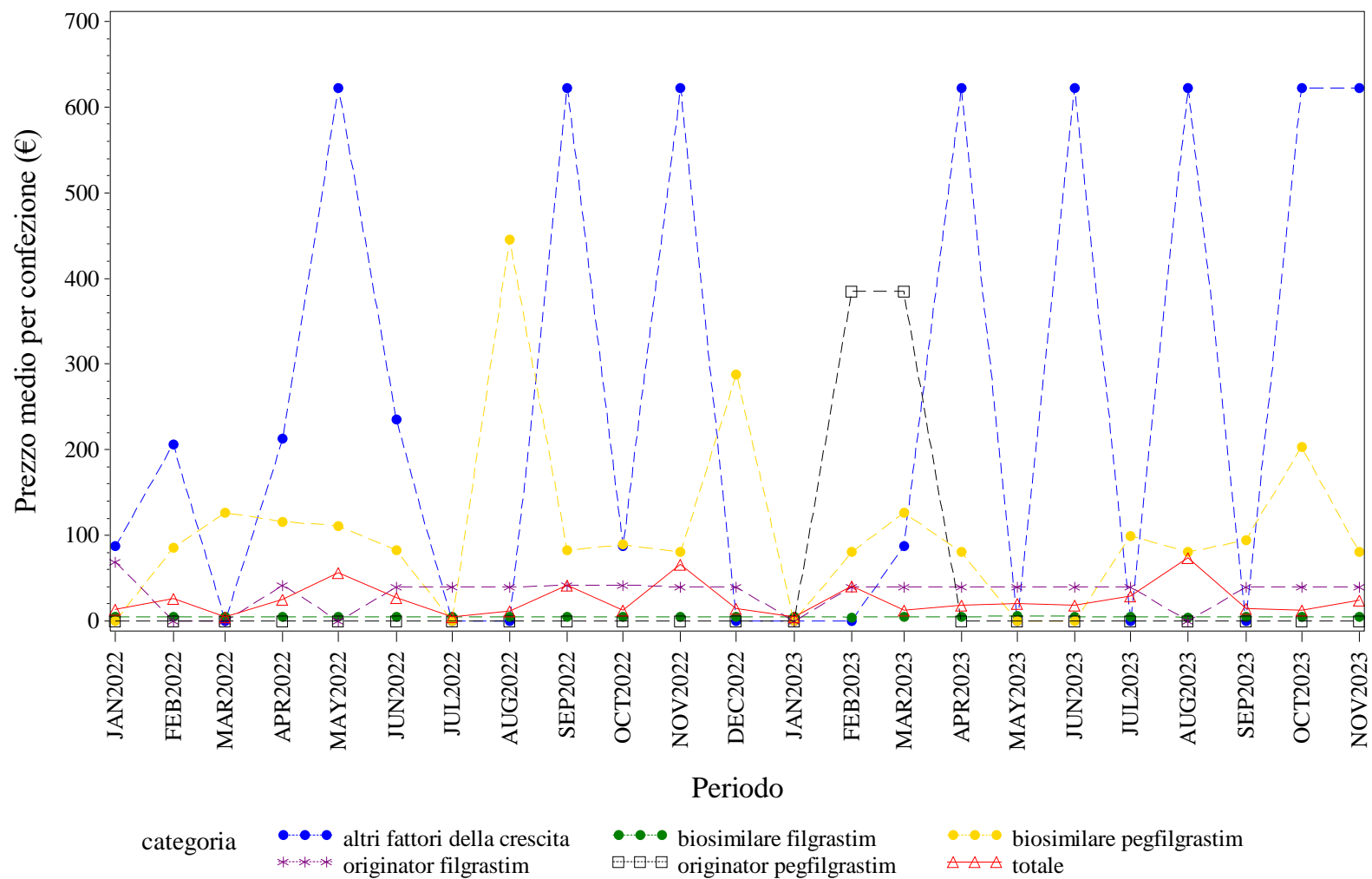

Elaborazione AIFA – Ufficio Monitoraggio della spesa farmaceutica
Dato NSIS/Tracciabilità' aggiornato nov-2023

CALABRIA. FATTORI DELLA CRESCITA - Andamento mensile del costo medio per DDD per la categoria terapeutica (ATC IV)
(Fonte: NSIS-Tracciabilità del farmaco)

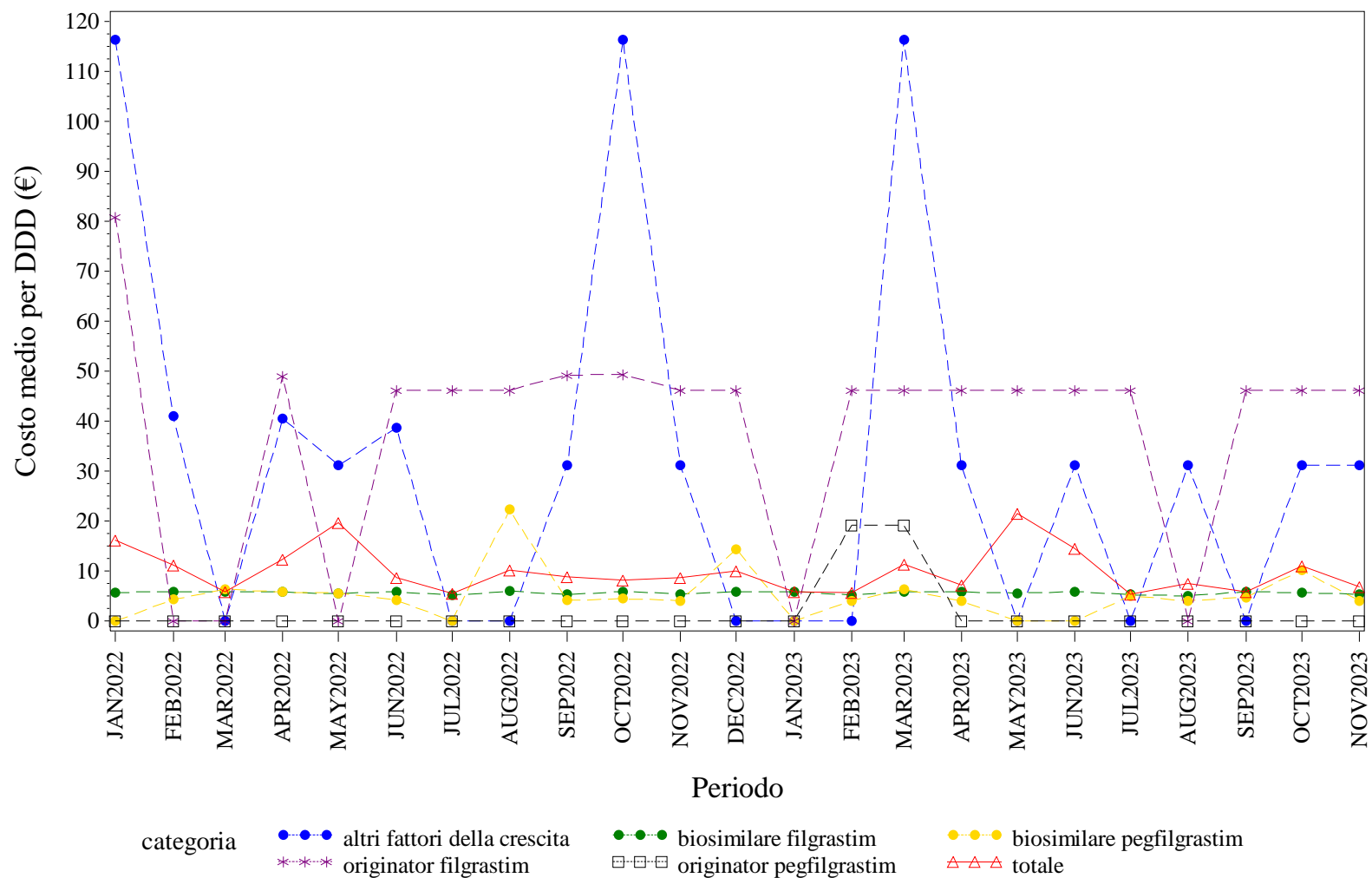

Elaborazione AIFA – Ufficio Monitoraggio della spesa farmaceutica
Dato NSIS/Tracciabilità' aggiornato nov-2023

CALABRIA. FATTORI DELLA CRESCITA - Andamento mensile del costo medio per unità posologica per la categoria terapeutica (ATC IV)
(Fonte: NSIS-Tracciabilità del farmaco)

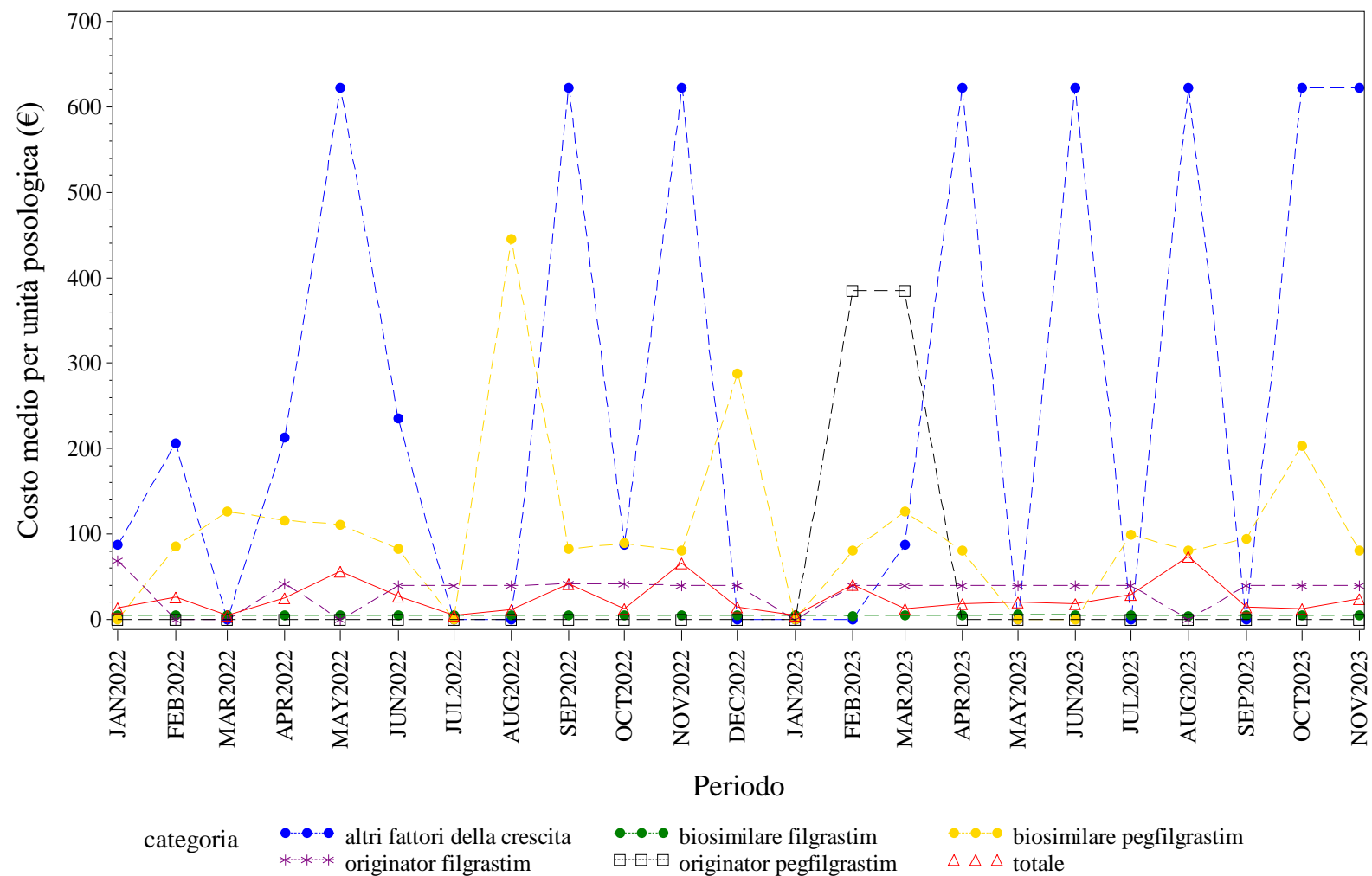

Elaborazione AIFA – Ufficio Monitoraggio della spesa farmaceutica
Dato NSIS/Tracciabilità' aggiornato nov-2023





CALABRIA. FOLLITROPINE - Andamento mensile del costo medio per unità posologica per la categoria terapeutica (ATC IV)
(Fonte: NSIS-Tracciabilità del farmaco)

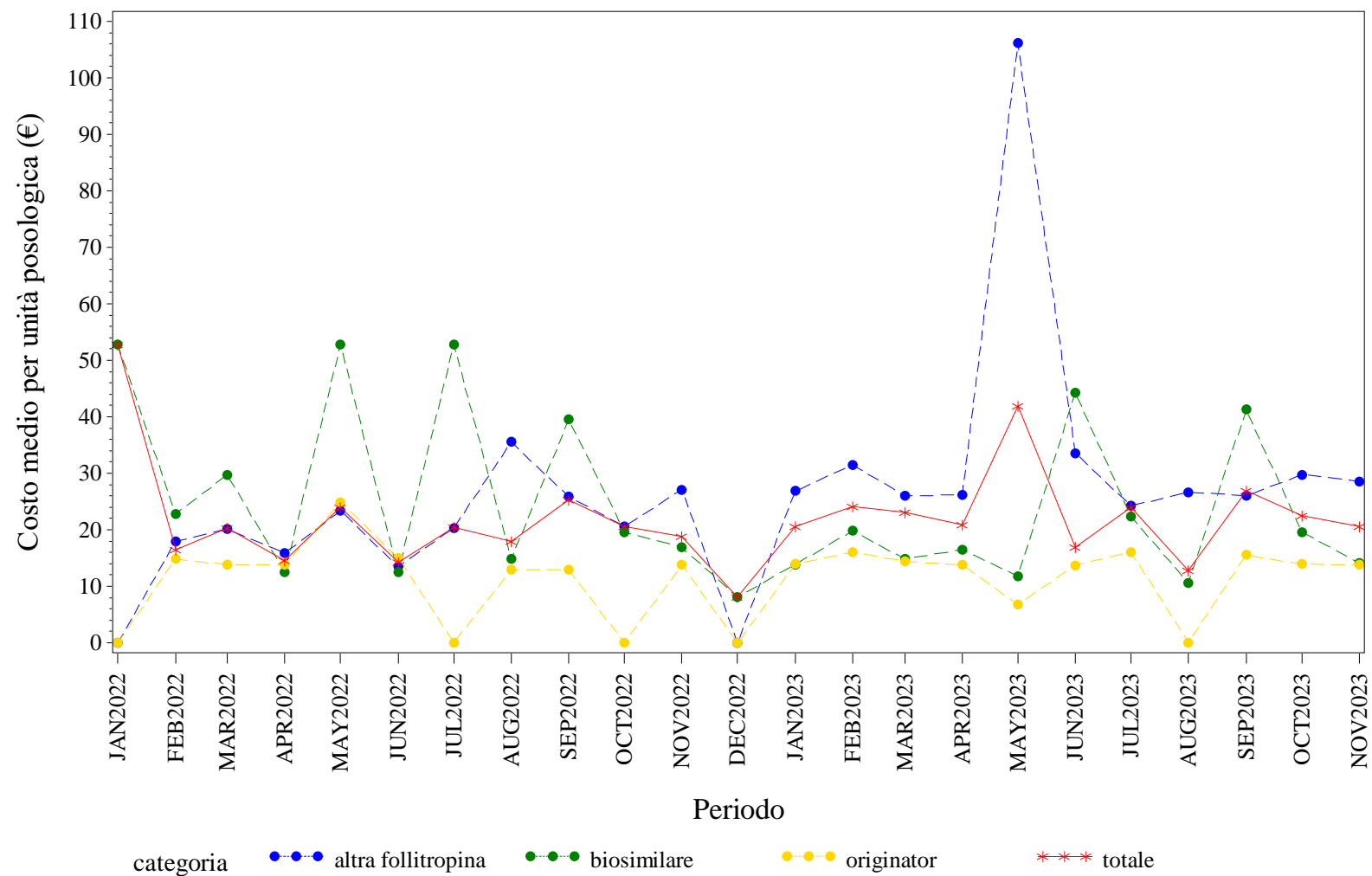

Elaborazione AIFA – Ufficio Monitoraggio della spesa farmaceutica
Dato NSIS/Tracciabilità' aggiornato nov-2023

CALABRIA. INSULINE COMBinate (LONG/INTERMEDIATE CON FAST) - Andamento mensile del prezzo medio per confezione per la categoria terapeutica (ATC IV)
(Fonte: NSIS-Tracciabilità del farmaco)

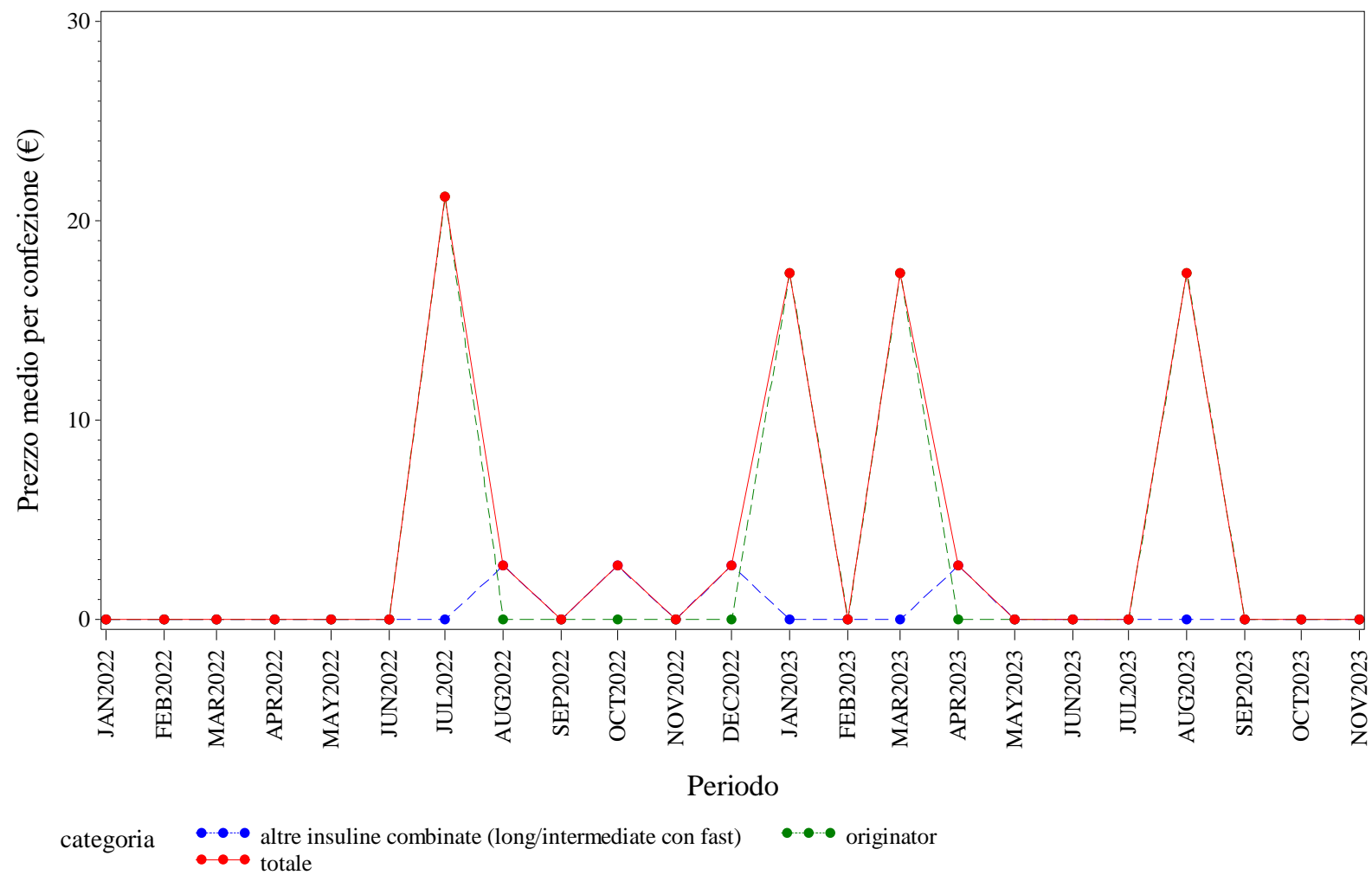

Elaborazione AIFA – Ufficio Monitoraggio della spesa farmaceutica
Dato NSIS/Tracciabilita' aggiornato nov-2023

CALABRIA. INSULINE COMBinate (LONG/INTERMEDIATE CON FAST) - Andamento mensile del costo medio per DDD per la categoria terapeutica (ATC IV)
(Fonte: NSIS-Tracciabilità del farmaco)

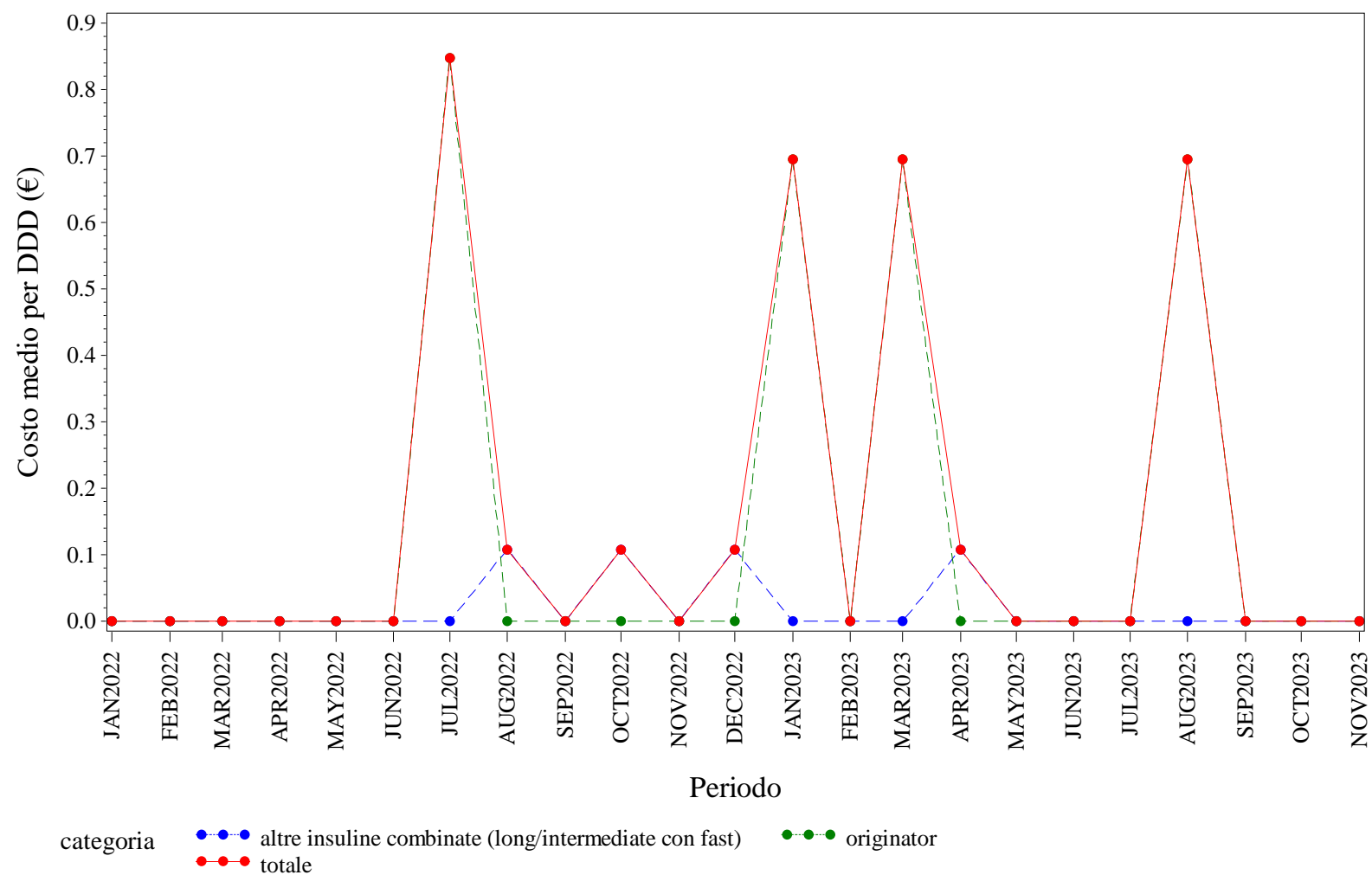

Elaborazione AIFA – Ufficio Monitoraggio della spesa farmaceutica
Dato NSIS/Tracciabilita' aggiornato nov-2023

CALABRIA. INSULINE COMBinate (LONG/INTERMEDIATE CON FAST) - Andamento mensile del costo medio per unità posologica per la categoria terapeutica (ATC IV)
(Fonte: NSIS-Tracciabilità del farmaco)

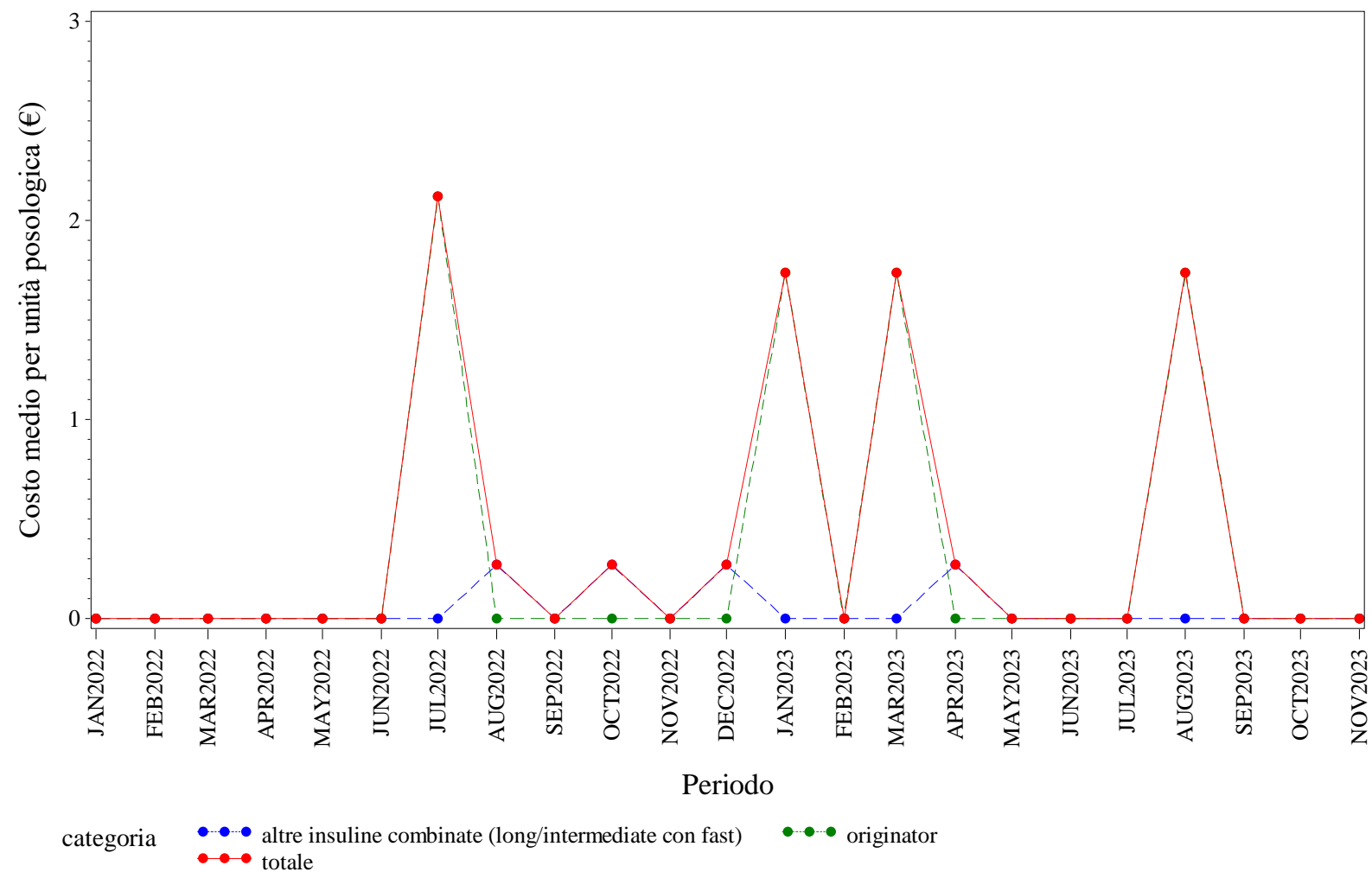

Elaborazione AIFA – Ufficio Monitoraggio della spesa farmaceutica
Dato NSIS/Tracciabilita' aggiornato nov-2023

CALABRIA. INSULINE FAST ACTING - Andamento mensile del prezzo medio per confezione per la categoria terapeutica (ATC IV)
(Fonte: NSIS-Tracciabilità del farmaco)

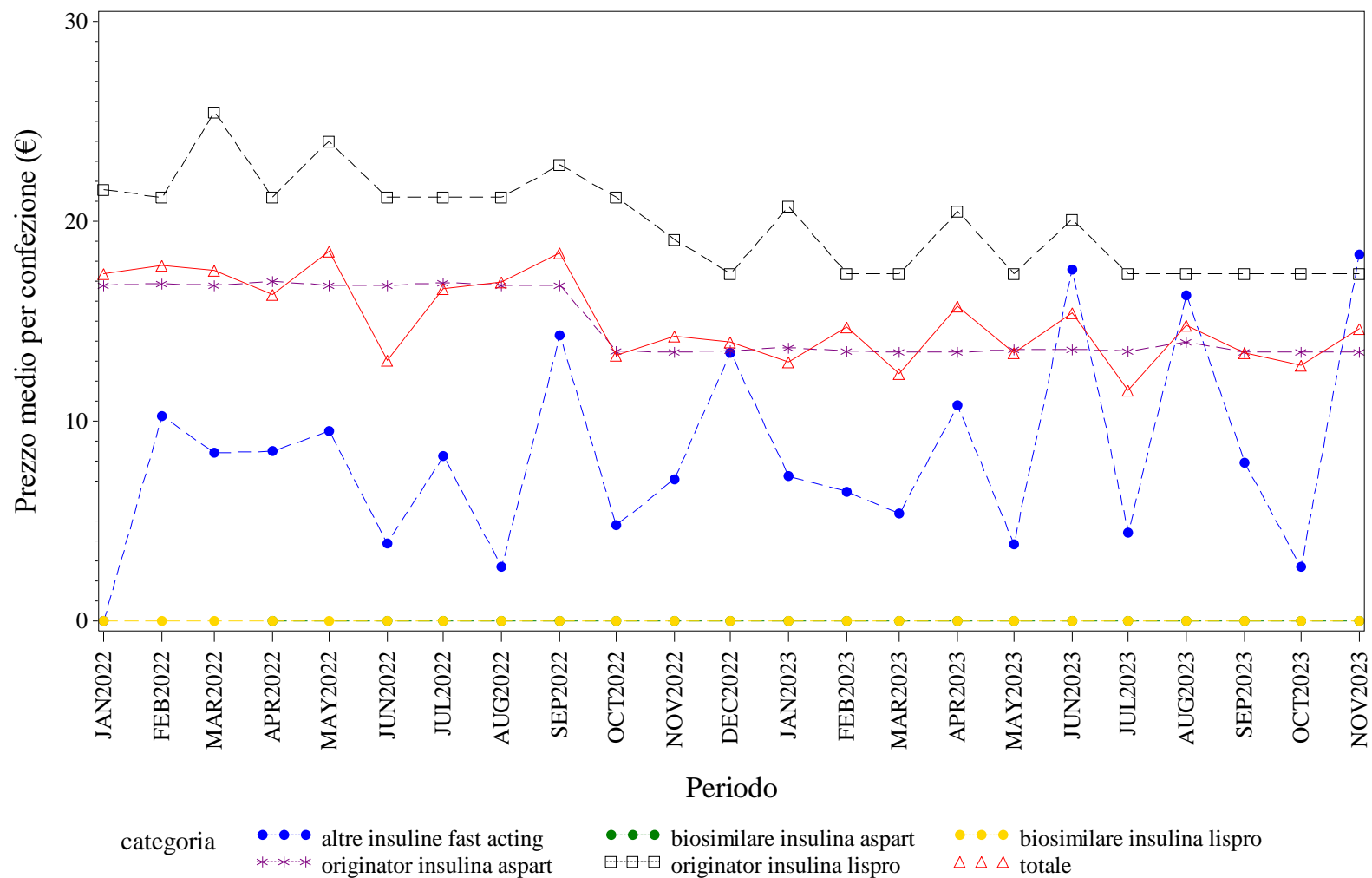

Elaborazione AIFA – Ufficio Monitoraggio della spesa farmaceutica
Dato NSIS/Tracciabilità' aggiornato nov-2023

CALABRIA. INSULINE FAST ACTING - Andamento mensile del costo medio per DDD per la categoria terapeutica (ATC IV)
(Fonte: NSIS-Tracciabilità del farmaco)

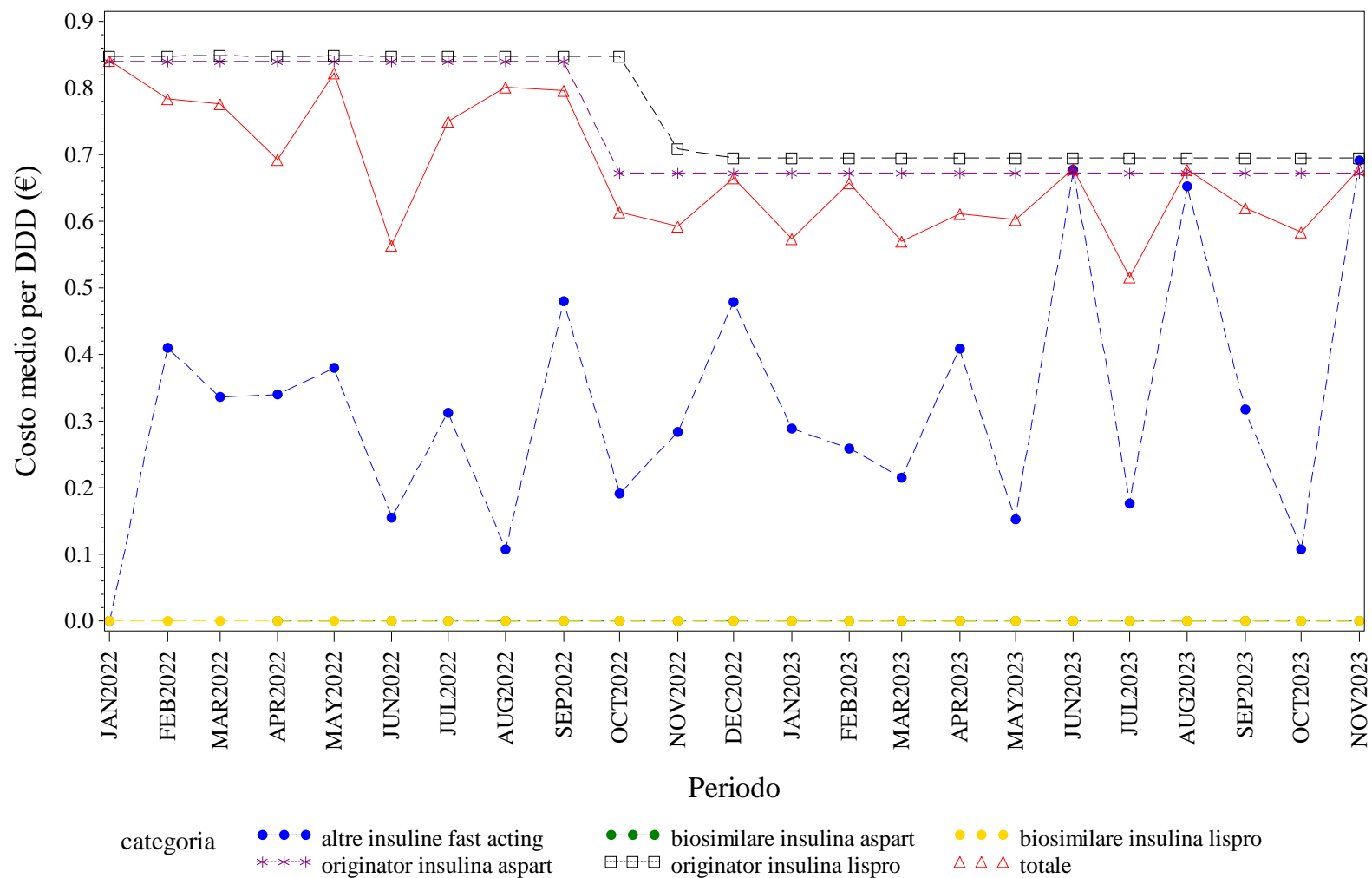

Elaborazione AIFA – Ufficio Monitoraggio della spesa farmaceutica
Dato NSIS/Tracciabilità' aggiornato nov-2023

CALABRIA. INSULINE FAST ACTING - Andamento mensile del costo medio per unità posologica per la categoria terapeutica (ATC IV)
(Fonte: NSIS-Tracciabilità del farmaco)

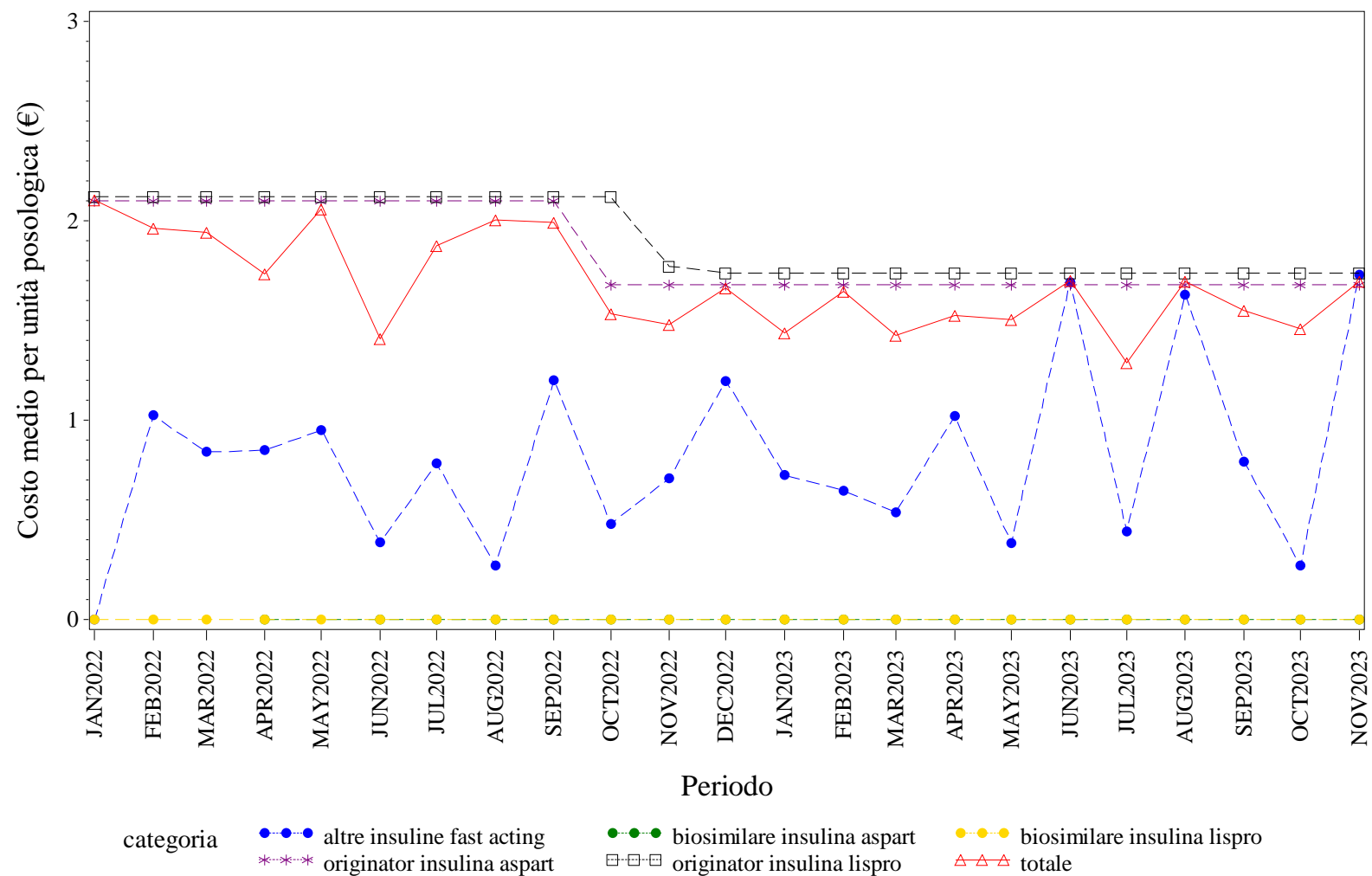

Elaborazione AIFA – Ufficio Monitoraggio della spesa farmaceutica
Dato NSIS/Tracciabilità' aggiornato nov-2023

CALABRIA. INSULINE INTERMEDIATE ACTING - Andamento mensile del prezzo medio per confezione per la categoria terapeutica (ATC IV)
(Fonte: NSIS-Tracciabilità del farmaco)

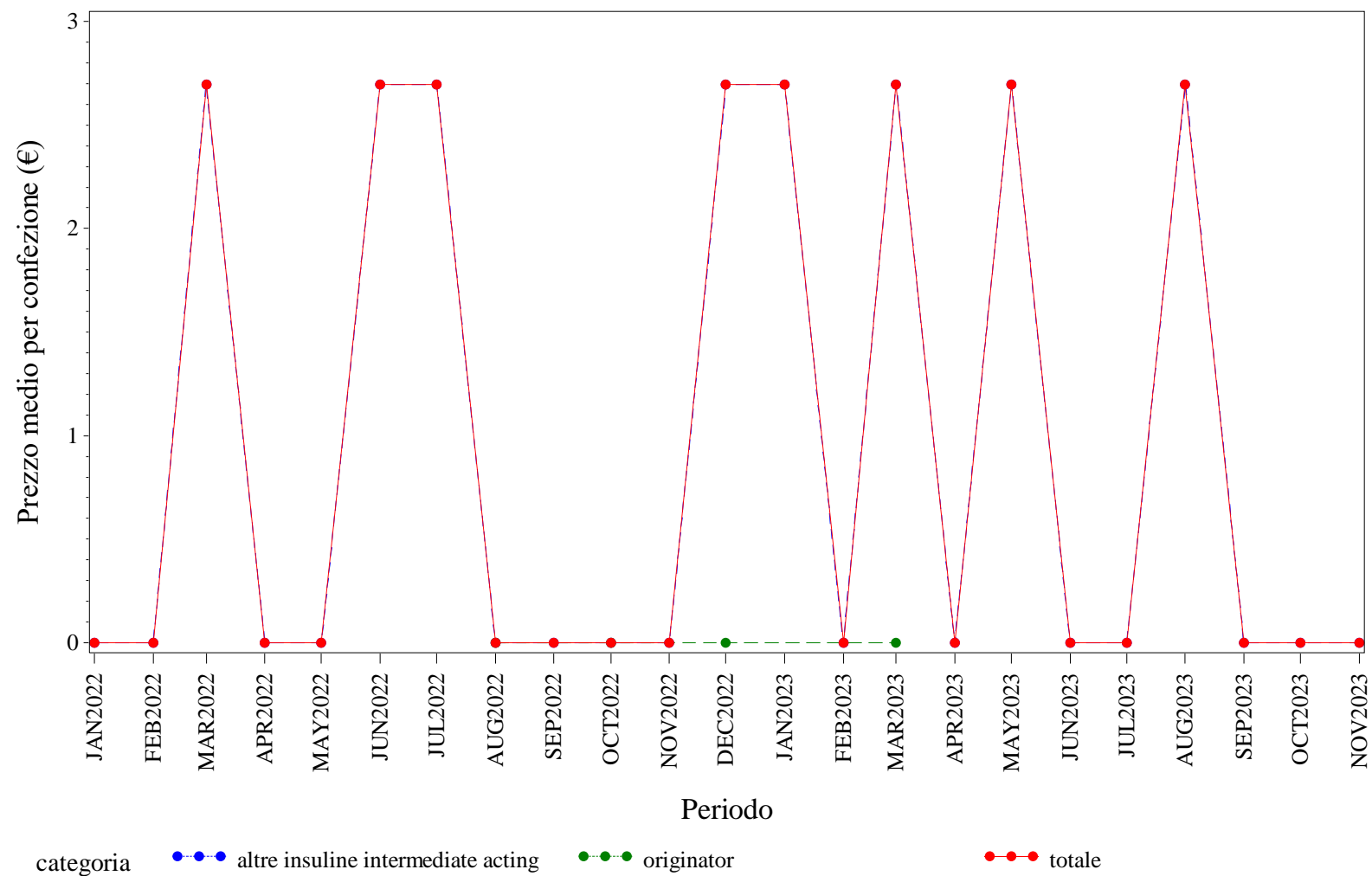

Elaborazione AIFA – Ufficio Monitoraggio della spesa farmaceutica
Dato NSIS/Tracciabilita' aggiornato nov-2023

CALABRIA. INSULINE INTERMEDIATE ACTING - Andamento mensile del costo medio per DDD per la categoria terapeutica (ATC IV)
(Fonte: NSIS-Tracciabilità del farmaco)

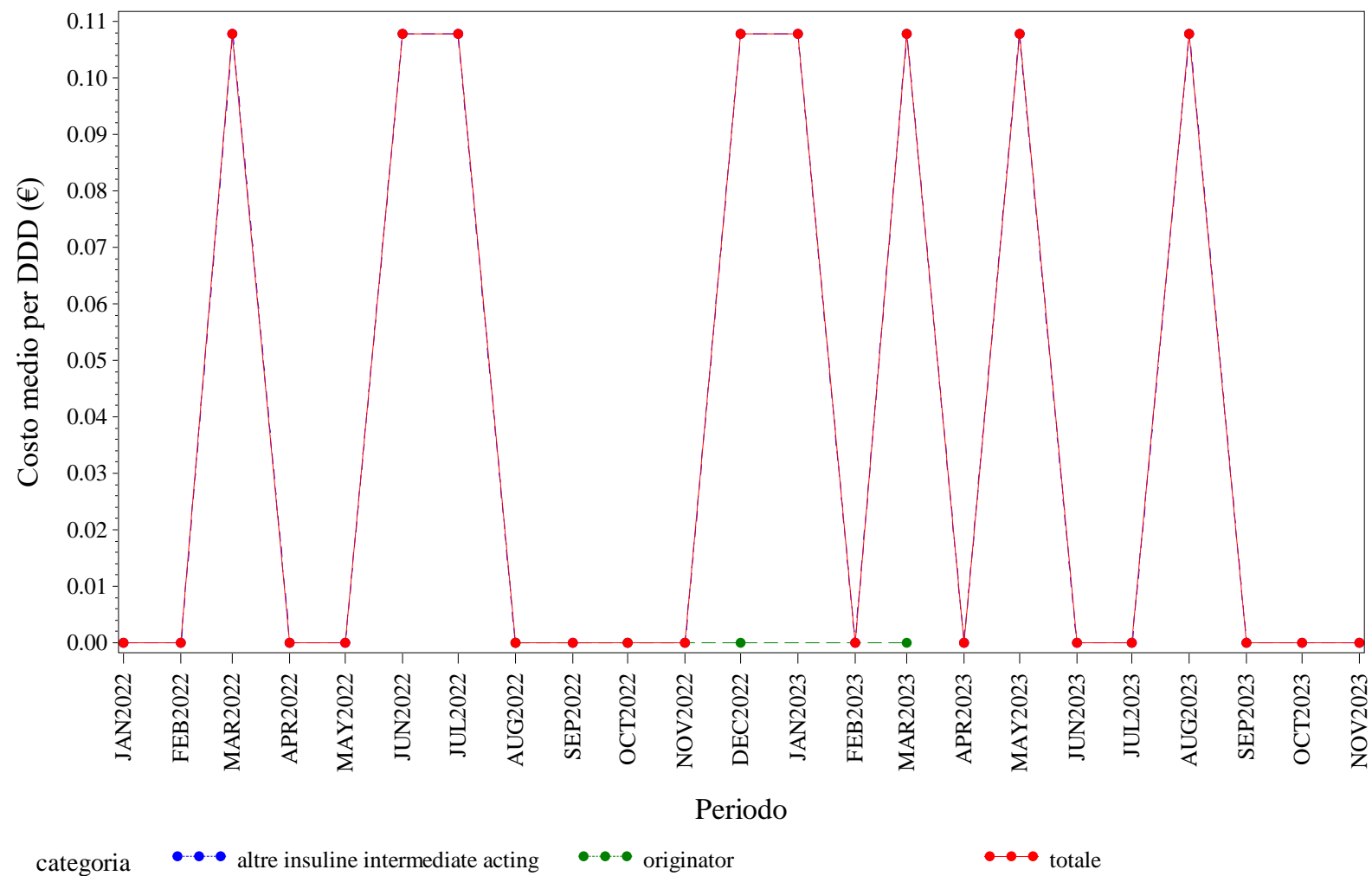

Elaborazione AIFA – Ufficio Monitoraggio della spesa farmaceutica
Dato NSIS/Tracciabilità' aggiornato nov-2023

CALABRIA. INSULINE INTERMEDIATE ACTING - Andamento mensile del costo medio per unità posologica per la categoria terapeutica (ATC IV)
(Fonte: NSIS-Tracciabilità del farmaco)

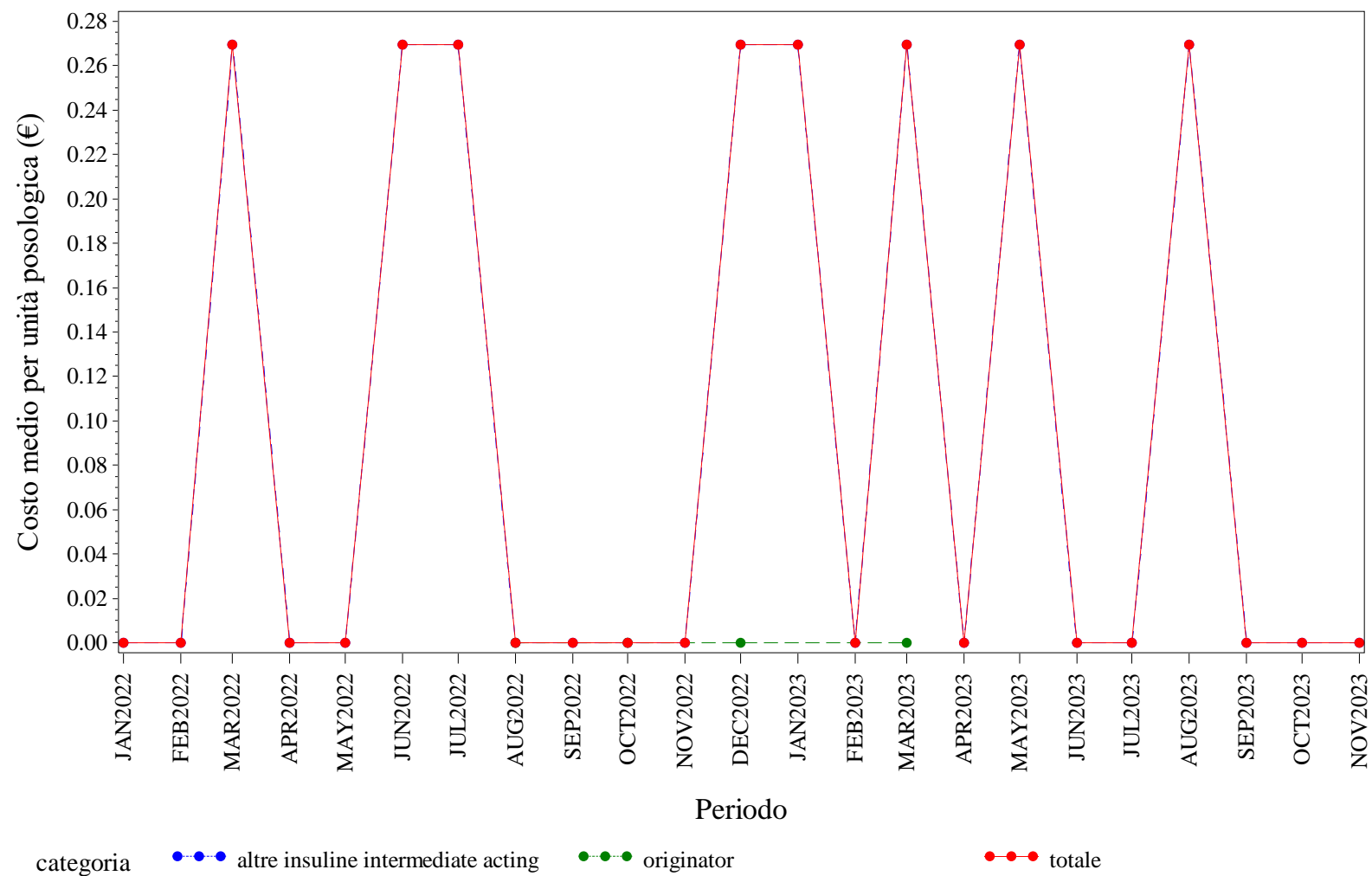

Elaborazione AIFA – Ufficio Monitoraggio della spesa farmaceutica
Dato NSIS/Tracciabilità' aggiornato nov-2023

CALABRIA. INSULINE LONG ACTING - Andamento mensile del prezzo medio per confezione per la categoria terapeutica (ATC IV)
(Fonte: NSIS-Tracciabilità del farmaco)

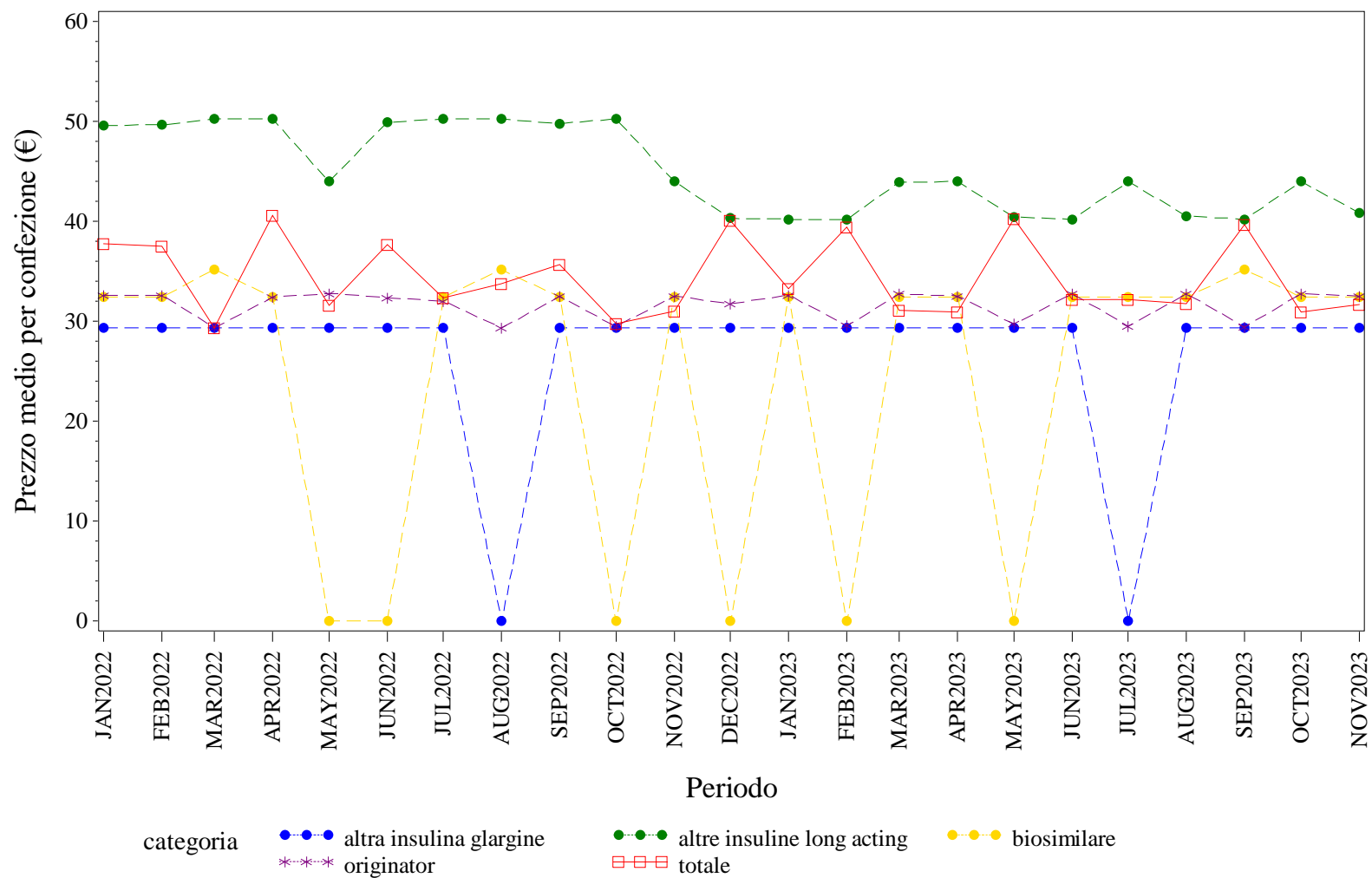

Elaborazione AIFA – Ufficio Monitoraggio della spesa farmaceutica
Dato NSIS/Tracciabilità' aggiornato nov-2023



CALABRIA. INSULINE LONG ACTING - Andamento mensile del costo medio per unità posologica per la categoria terapeutica (ATC IV)
(Fonte: NSIS-Tracciabilità del farmaco)

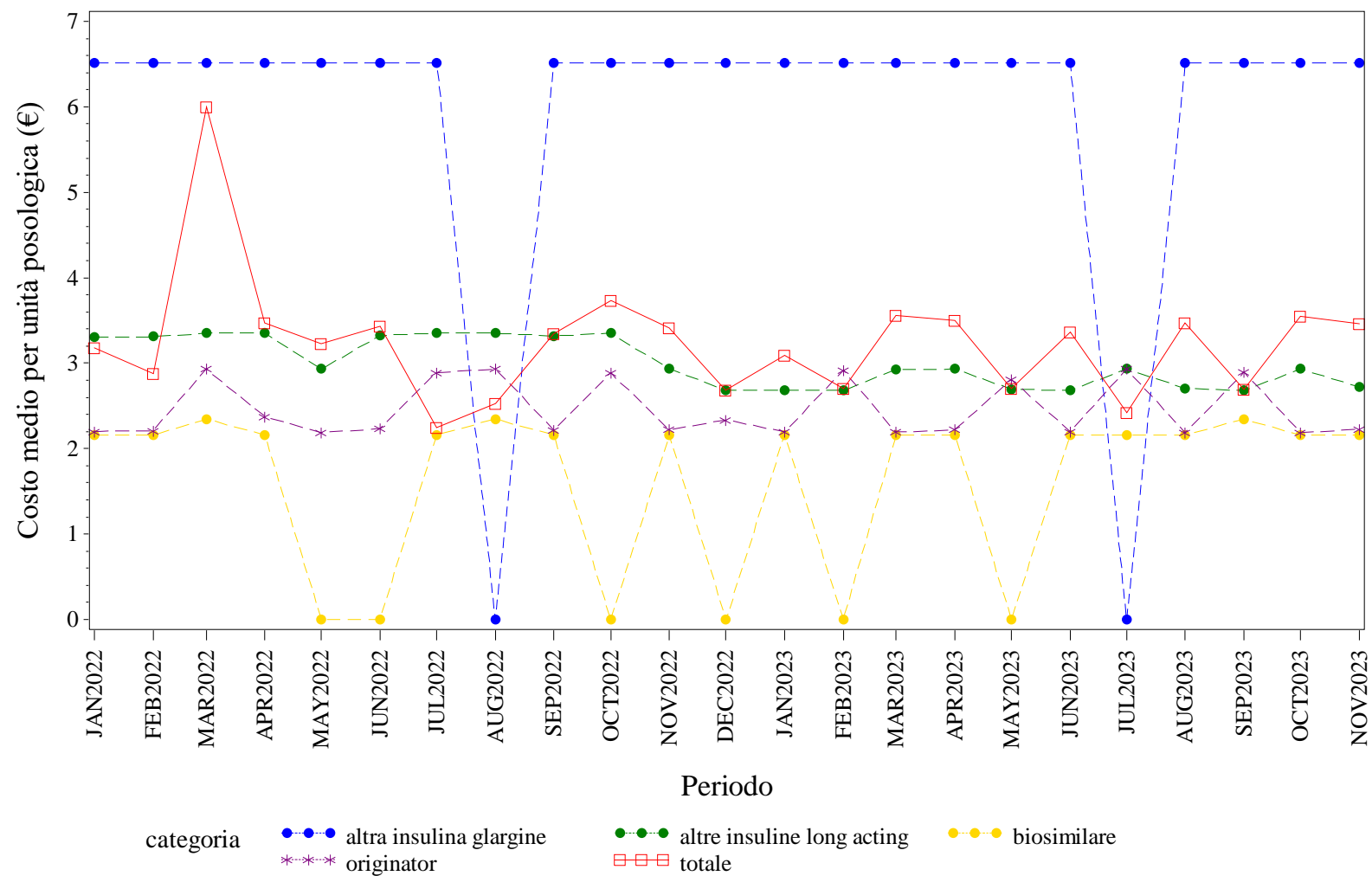

Elaborazione AIFA – Ufficio Monitoraggio della spesa farmaceutica
Dato NSIS/Tracciabilità' aggiornato nov-2023

CALABRIA. RITUXIMAB - Andamento mensile del prezzo medio per confezione per la categoria terapeutica (ATC IV)
(Fonte: NSIS-Tracciabilità del farmaco)

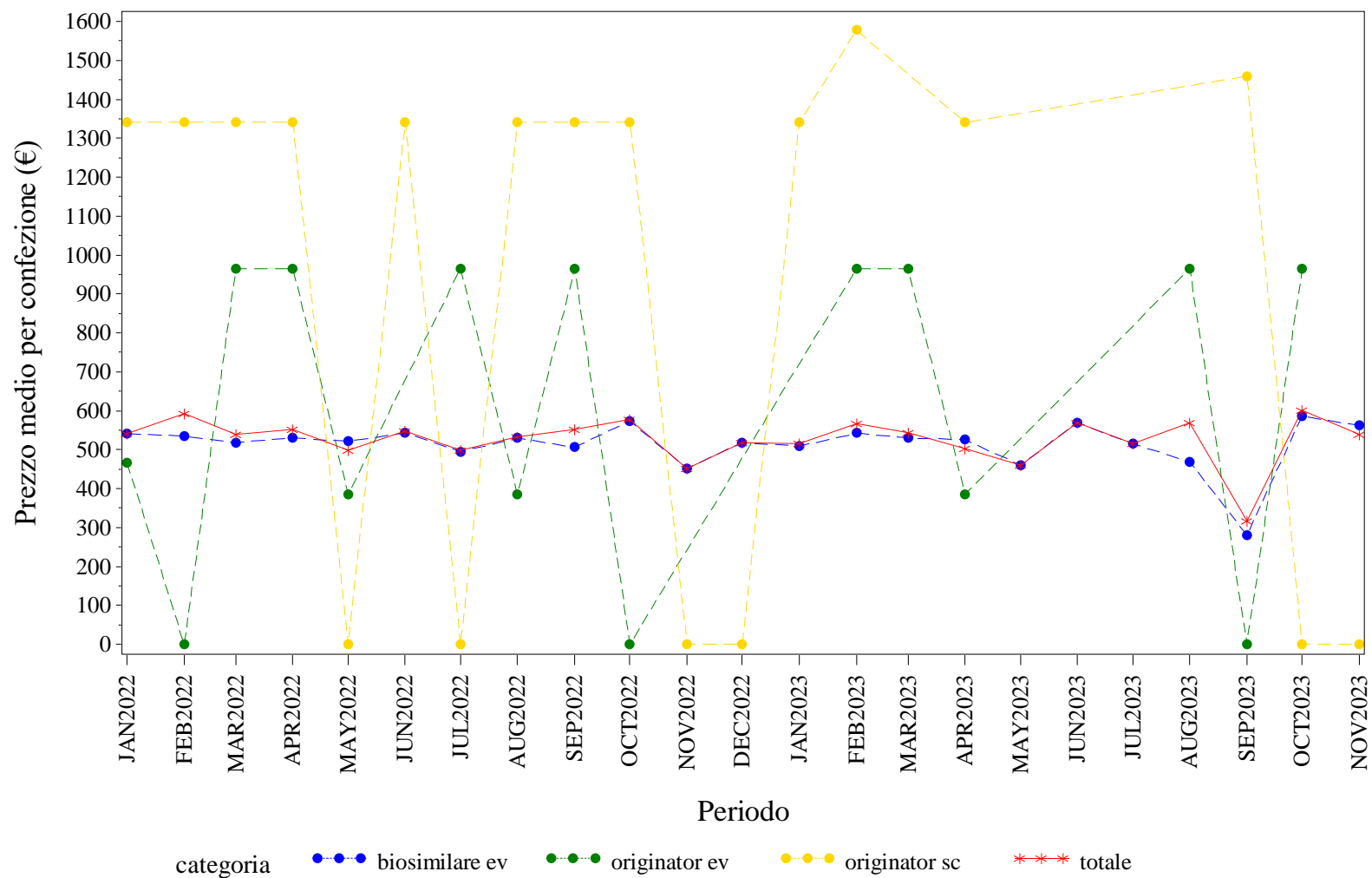

Elaborazione AIFA – Ufficio Monitoraggio della spesa farmaceutica
Dato NSIS/Tracciabilita' aggiornato nov-2023

CALABRIA. RITUXIMAB - Andamento mensile del costo medio per DDD per la categoria terapeutica (ATC IV)
(Fonte: NSIS-Tracciabilità del farmaco)

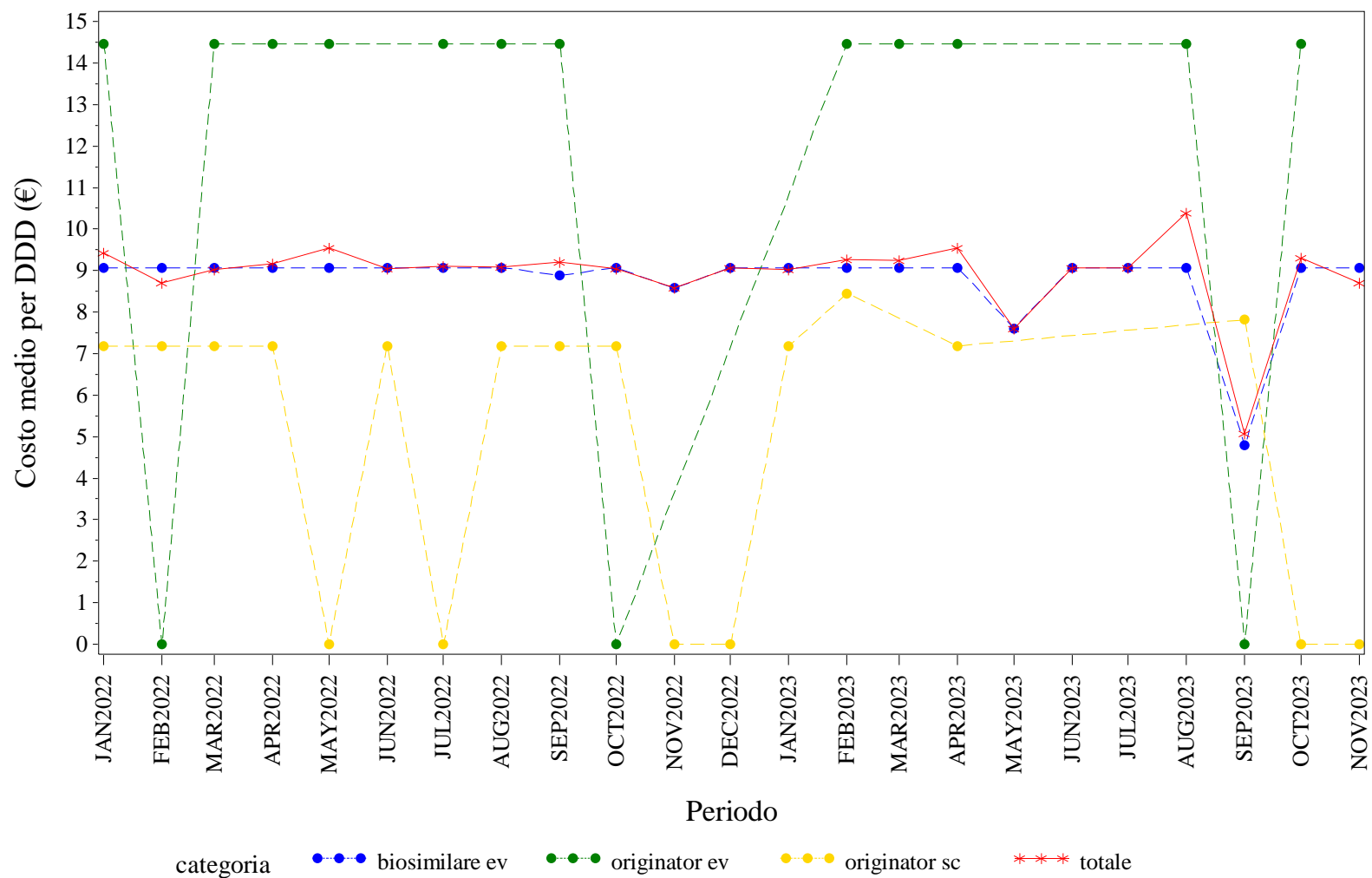

Elaborazione AIFA – Ufficio Monitoraggio della spesa farmaceutica
Dato NSIS/Tracciabilità' aggiornato nov-2023

CALABRIA. RITUXIMAB - Andamento mensile del costo medio per unità posologica per la categoria terapeutica (ATC IV)
(Fonte: NSIS-Tracciabilità del farmaco)

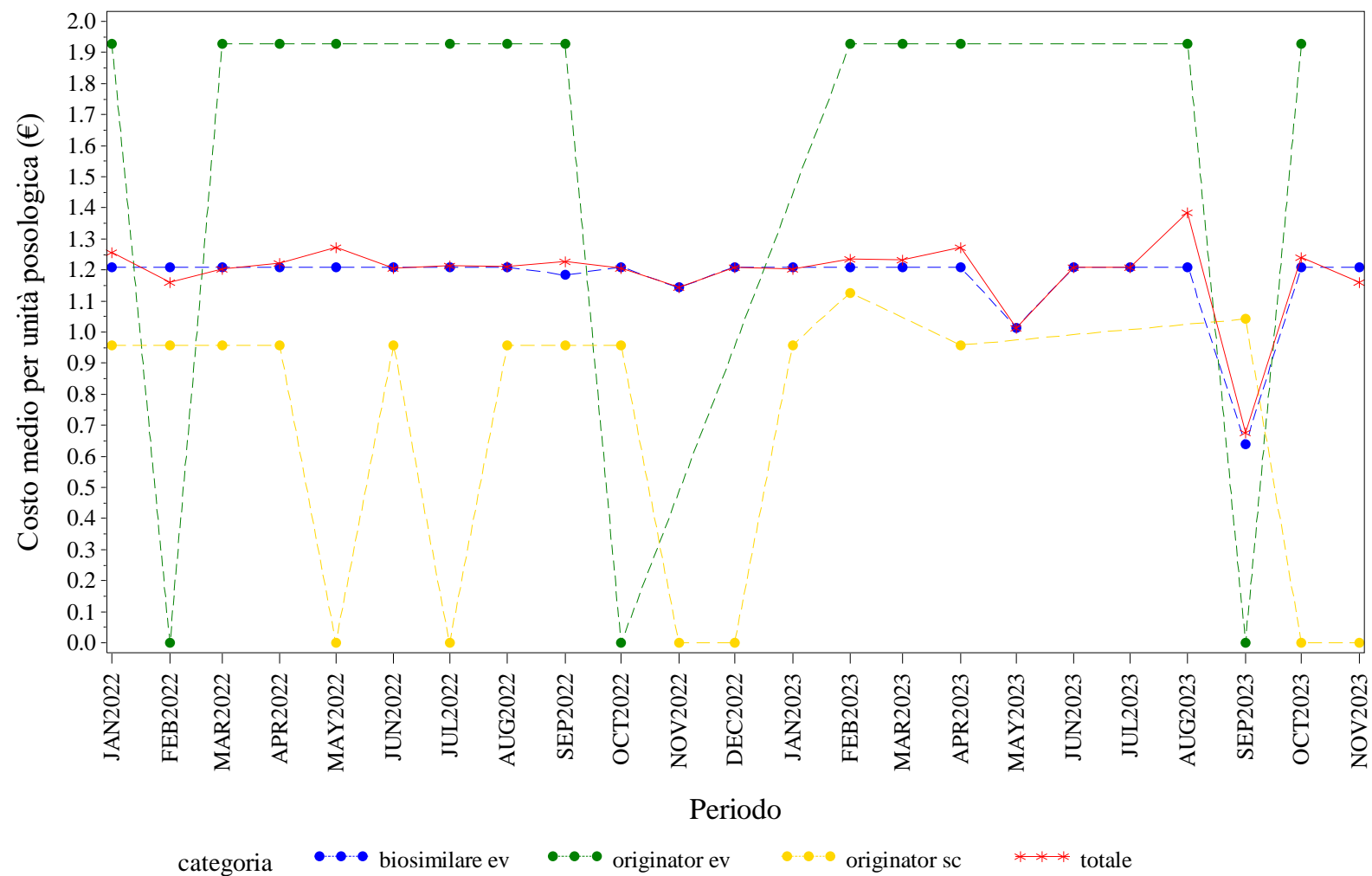

Elaborazione AIFA – Ufficio Monitoraggio della spesa farmaceutica
Dato NSIS/Tracciabilità' aggiornato nov-2023







CALABRIA. TERIPARATIDE - Andamento mensile del prezzo medio per confezione per la categoria terapeutica (ATC IV)
(Fonte: NSIS-Tracciabilità del farmaco)

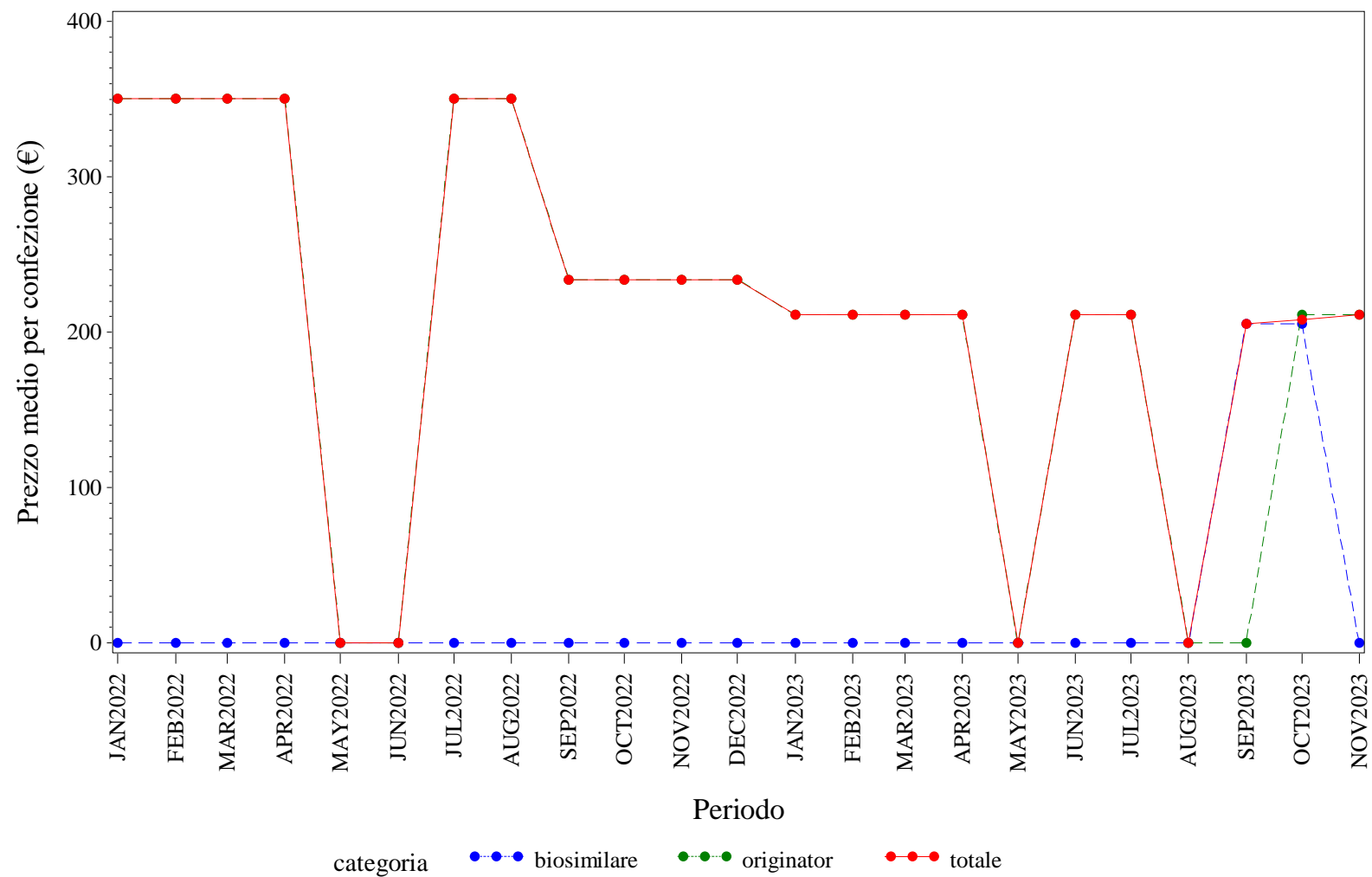

Elaborazione AIFA – Ufficio Monitoraggio della spesa farmaceutica
Dato NSIS/Tracciabilita' aggiornato nov-2023

CALABRIA. TERIPARATIDE - Andamento mensile del costo medio per DDD per la categoria terapeutica (ATC IV)

(Fonte: NSIS-Tracciabilità del farmaco)

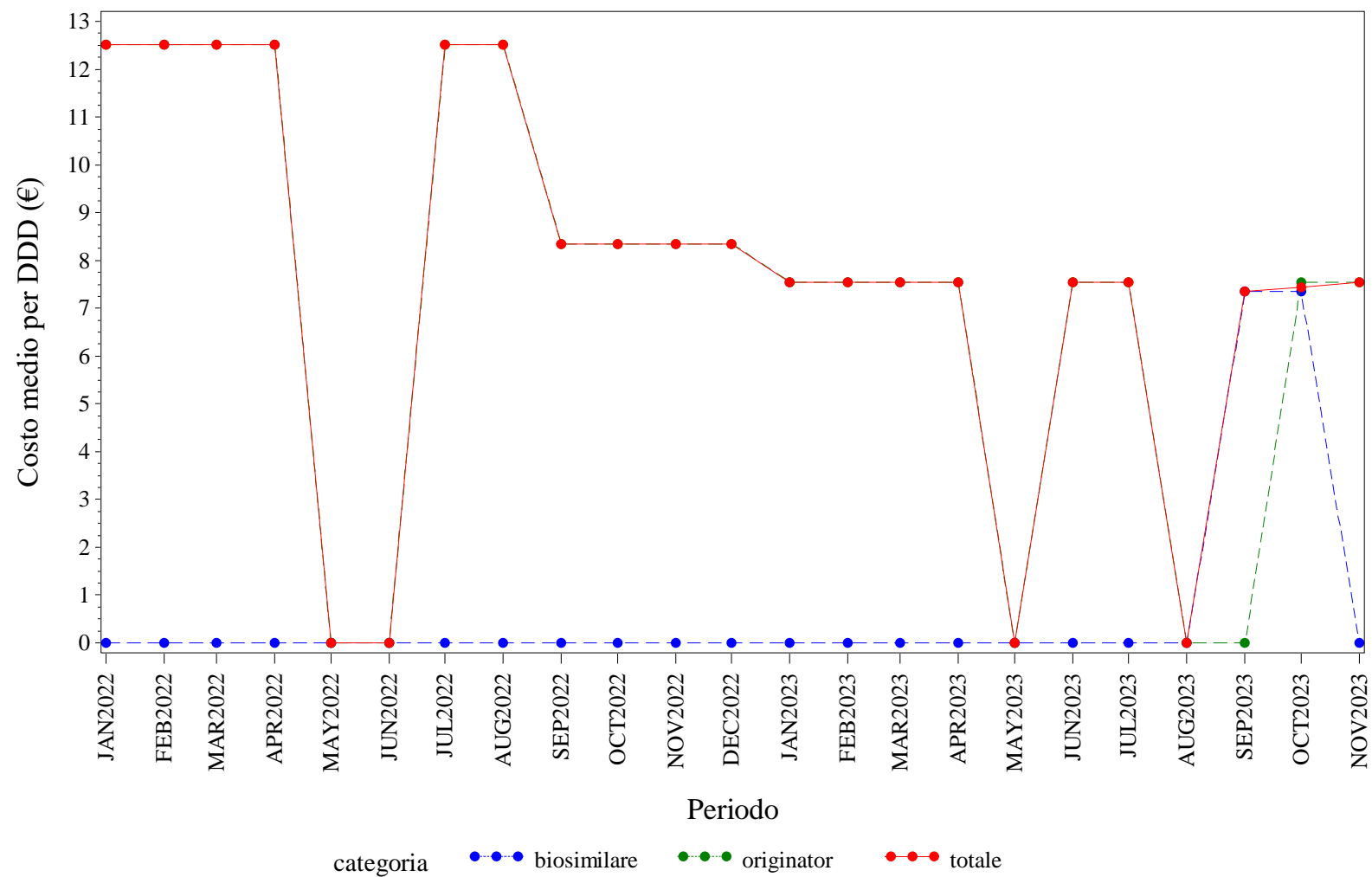

Elaborazione AIFA – Ufficio Monitoraggio della spesa farmaceutica
 Dato NSIS/Tracciabilita' aggiornato nov-2023

CALABRIA. TERIPARATIDE - Andamento mensile del costo medio per unità posologica per la categoria terapeutica (ATC IV)
(Fonte: NSIS-Tracciabilità del farmaco)

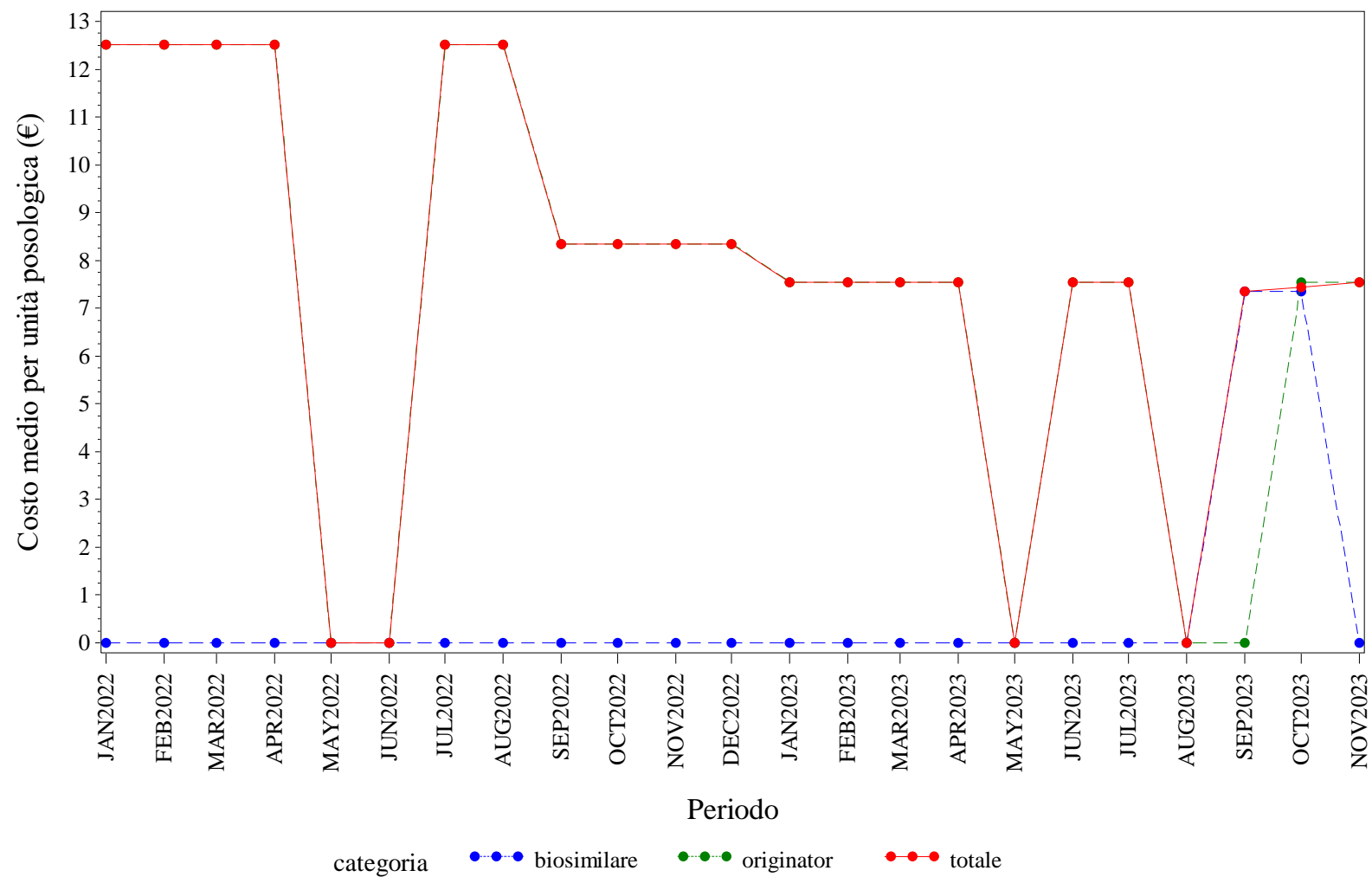

Elaborazione AIFA – Ufficio Monitoraggio della spesa farmaceutica
Dato NSIS/Tracciabilità' aggiornato nov-2023

CALABRIA. TRASTUZUMAB - Andamento mensile del prezzo medio per confezione per la categoria terapeutica (ATC IV)
(Fonte: NSIS-Tracciabilità del farmaco)

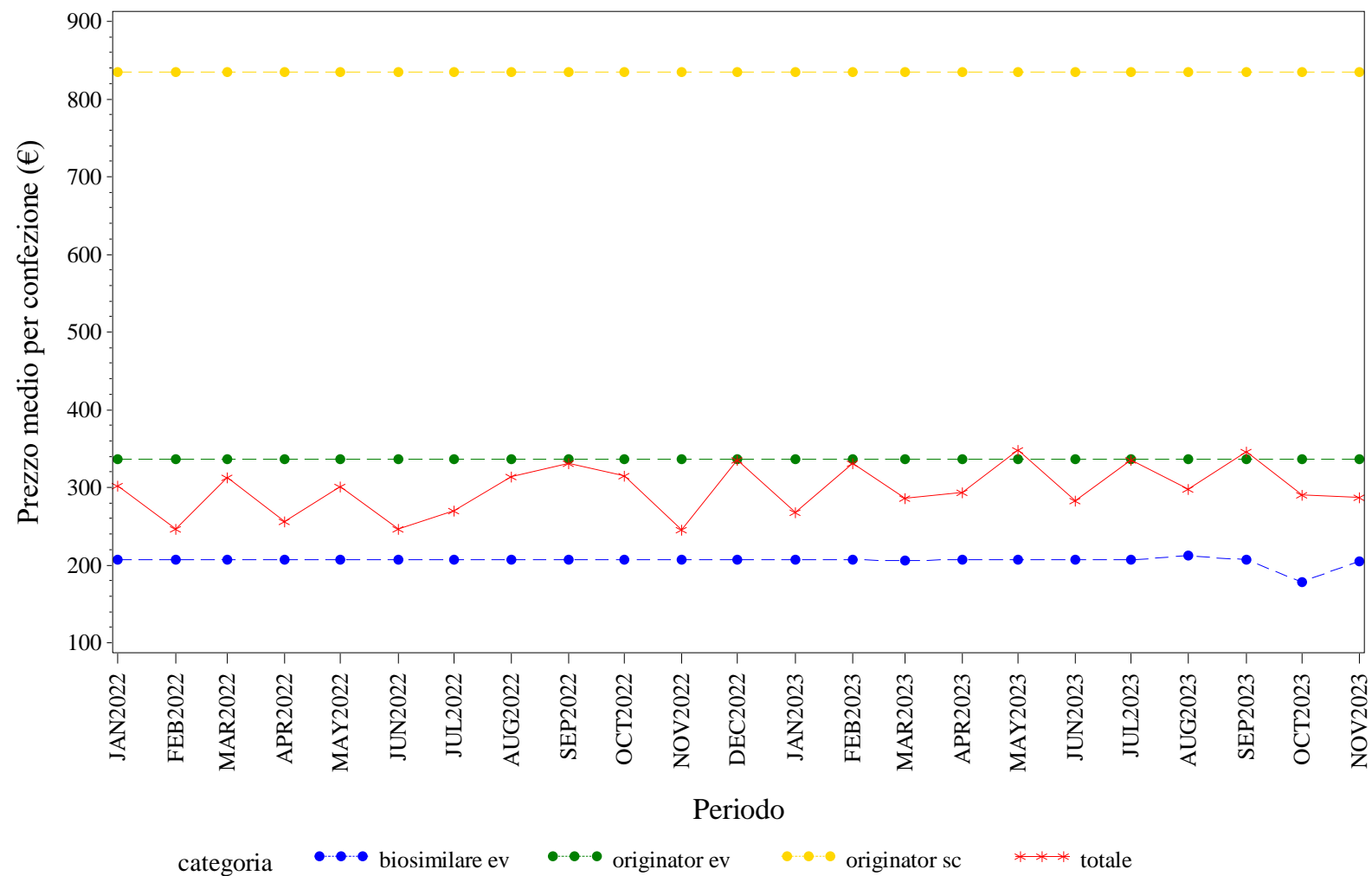

Elaborazione AIFA – Ufficio Monitoraggio della spesa farmaceutica
Dato NSIS/Tracciabilità' aggiornato nov-2023

CALABRIA. TRASTUZUMAB - Andamento mensile del costo medio per DDD per la categoria terapeutica (ATC IV)
(Fonte: NSIS-Tracciabilità del farmaco)

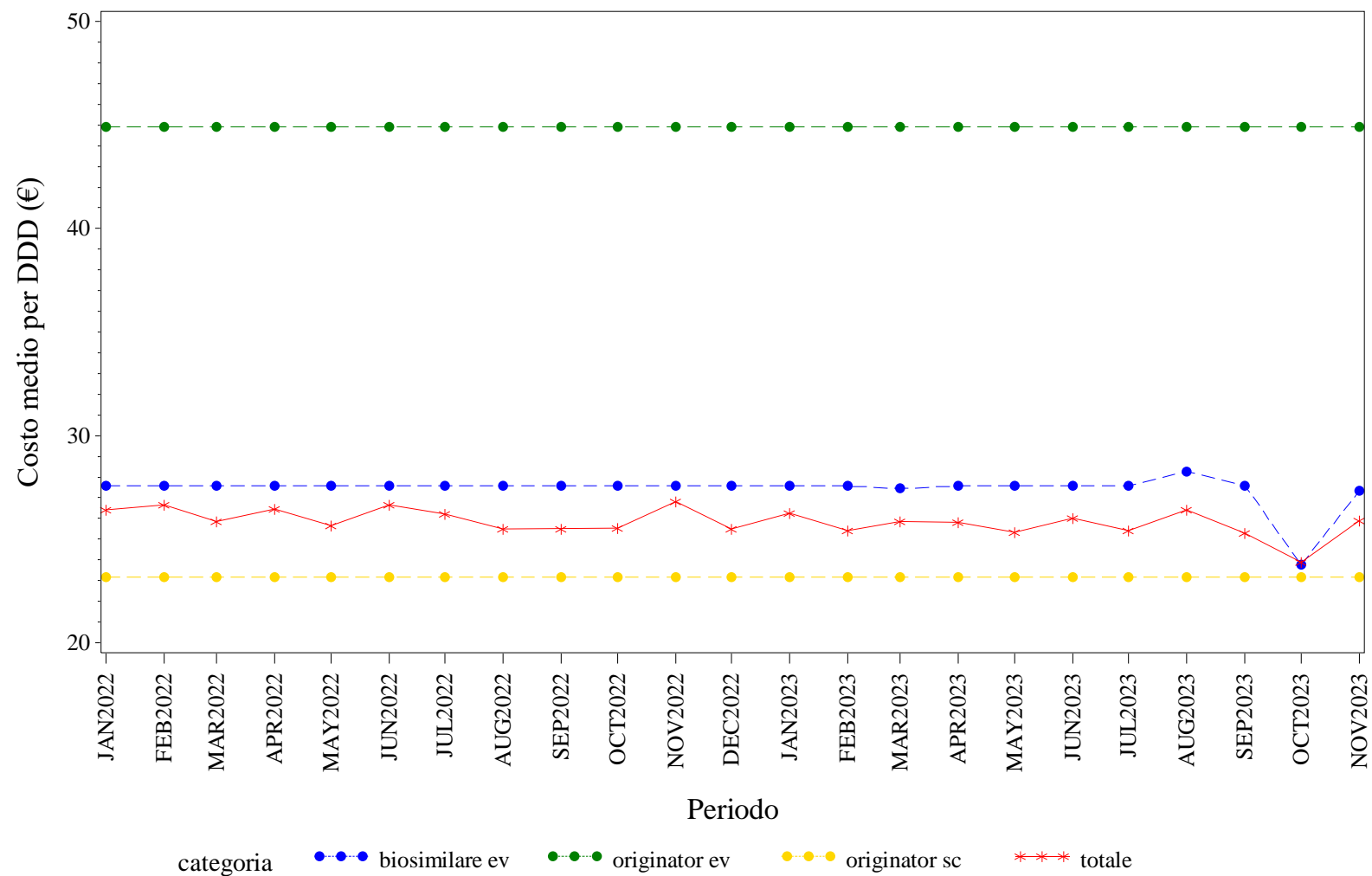

Elaborazione AIFA – Ufficio Monitoraggio della spesa farmaceutica
Dato NSIS/Tracciabilità' aggiornato nov-2023

CALABRIA. TRASTUZUMAB - Andamento mensile del costo medio per unità posologica per la categoria terapeutica (ATC IV)
(Fonte: NSIS-Tracciabilità del farmaco)

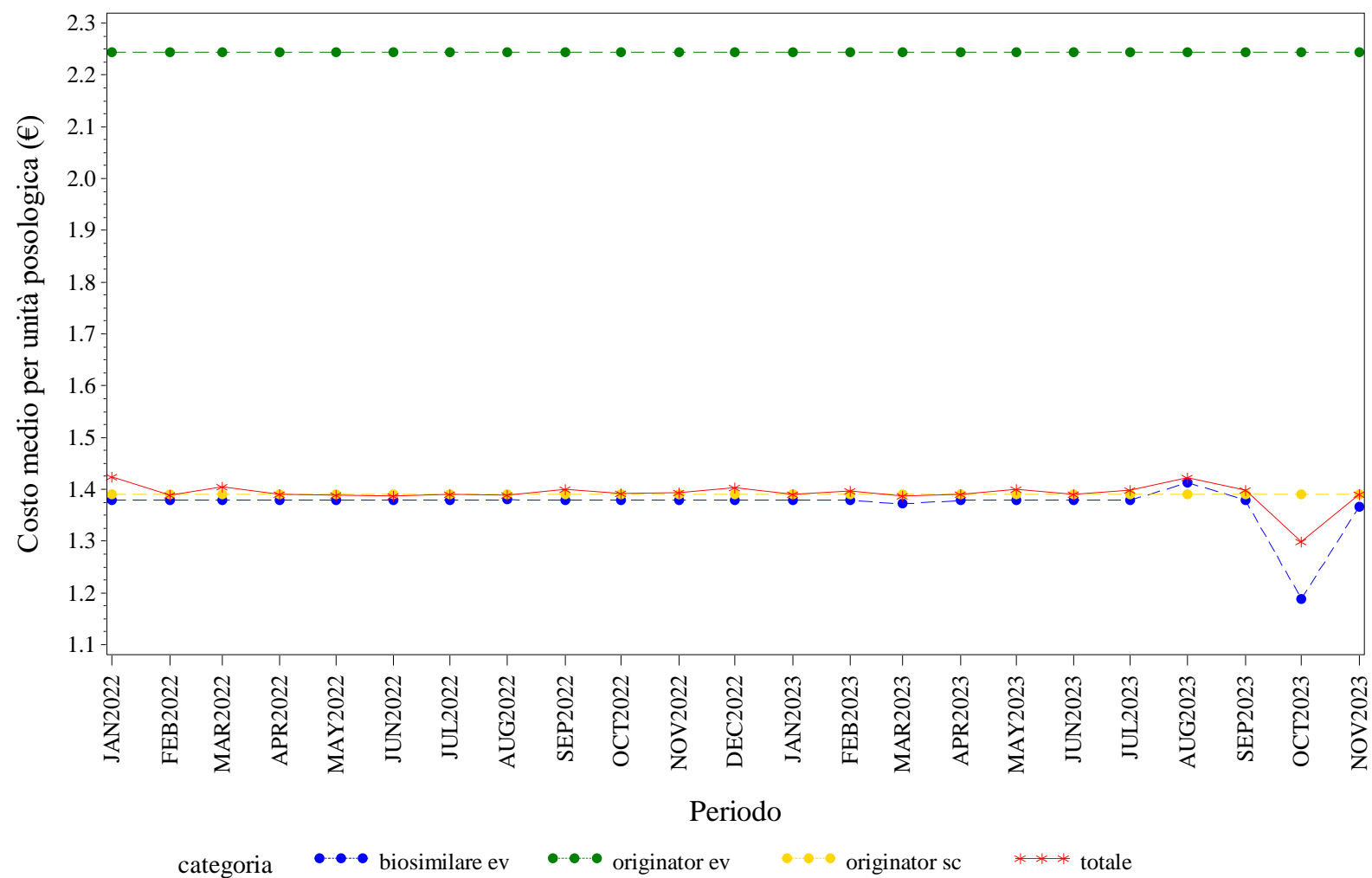

Elaborazione AIFA – Ufficio Monitoraggio della spesa farmaceutica
Dato NSIS/Tracciabilità' aggiornato nov-2023



CAMPANIA. Trend mensile del prezzo medio per confezione, DDD, unità posologica per la categoria terapeutica (ATC IV)

CAMPANIA. ANTI TNF-ALFA - Andamento mensile del prezzo medio per confezione per la categoria terapeutica (ATC IV)
(Fonte: NSIS-Tracciabilità del farmaco)

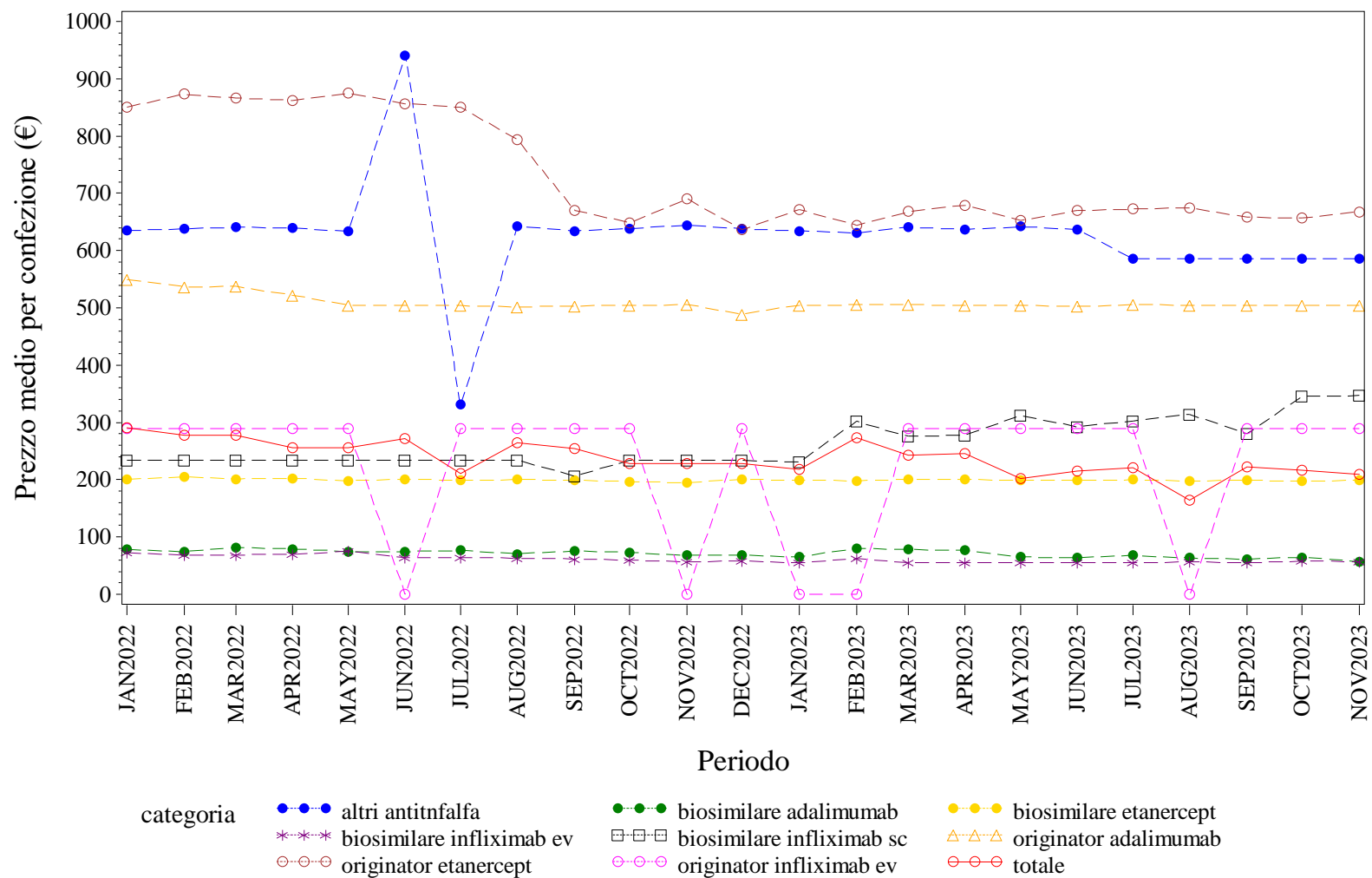

Elaborazione AIFA – Ufficio Monitoraggio della spesa farmaceutica
Dato NSIS/Tracciabilita' aggiornato nov-2023

CAMPANIA. ANTI TNF-ALFA - Andamento mensile del costo medio per DDD per la categoria terapeutica (ATC IV)
(Fonte: NSIS-Tracciabilità del farmaco)

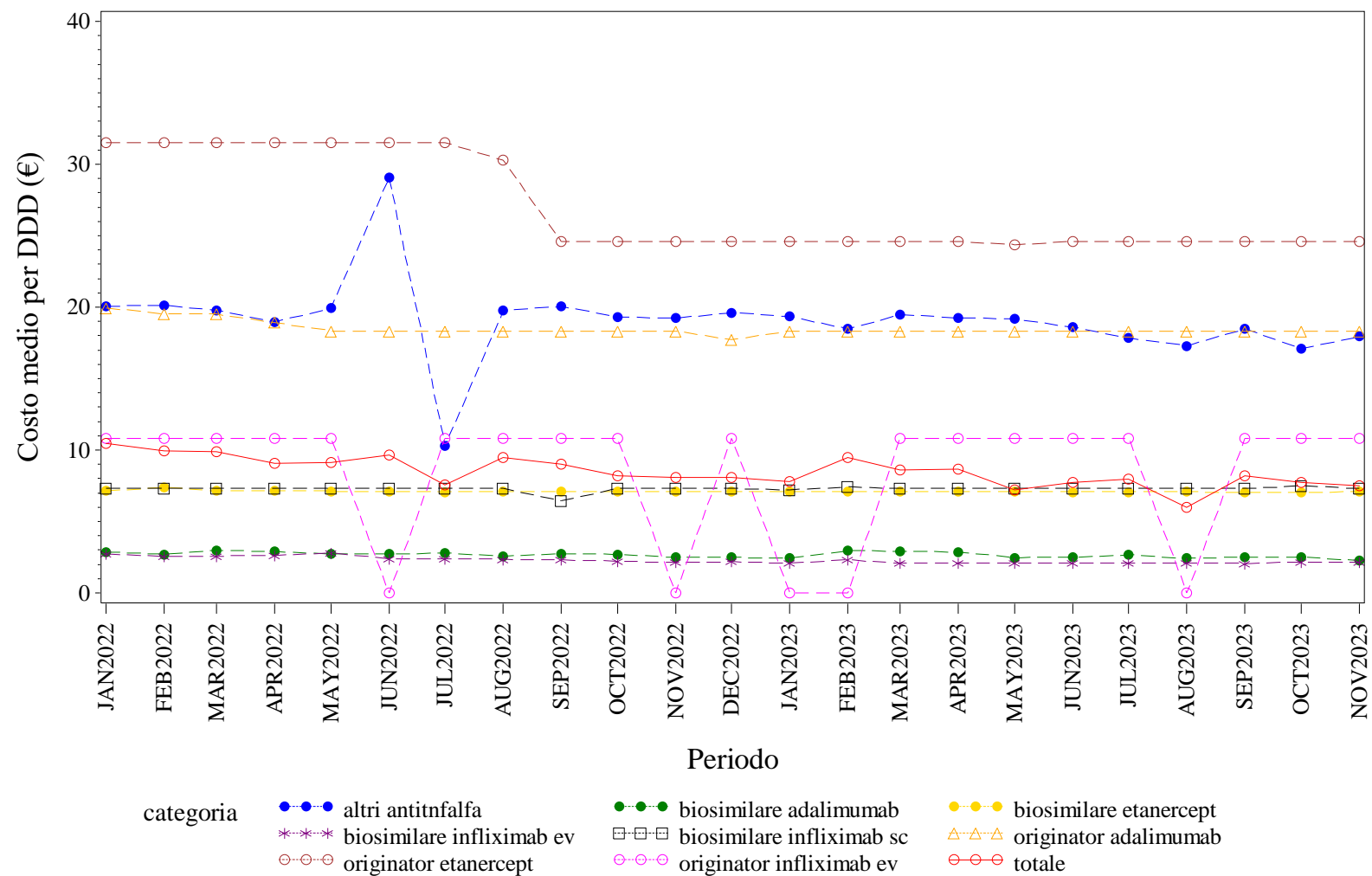

Elaborazione AIFA – Ufficio Monitoraggio della spesa farmaceutica
Dato NSIS/Tracciabilità' aggiornato nov-2023

CAMPANIA. ANTI TNF-ALFA - Andamento mensile del costo medio per unità posologica per la categoria terapeutica (ATC IV)
(Fonte: NSIS-Tracciabilità del farmaco)

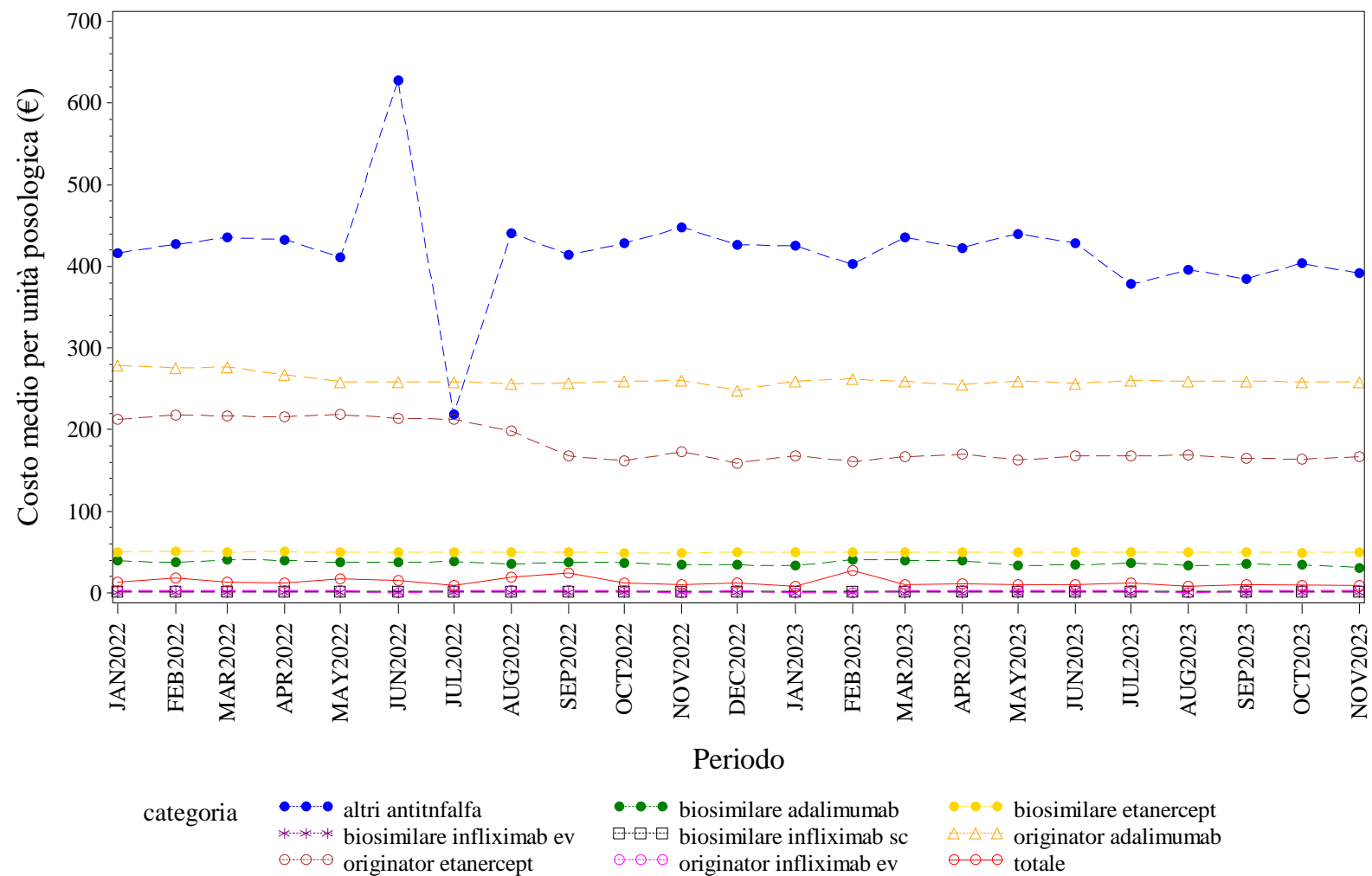

Elaborazione AIFA – Ufficio Monitoraggio della spesa farmaceutica
Dato NSIS/Tracciabilità' aggiornato nov-2023

CAMPANIA. BEVACIZUMAB - Andamento mensile del prezzo medio per confezione per la categoria terapeutica (ATC IV)
(Fonte: NSIS-Tracciabilità del farmaco)

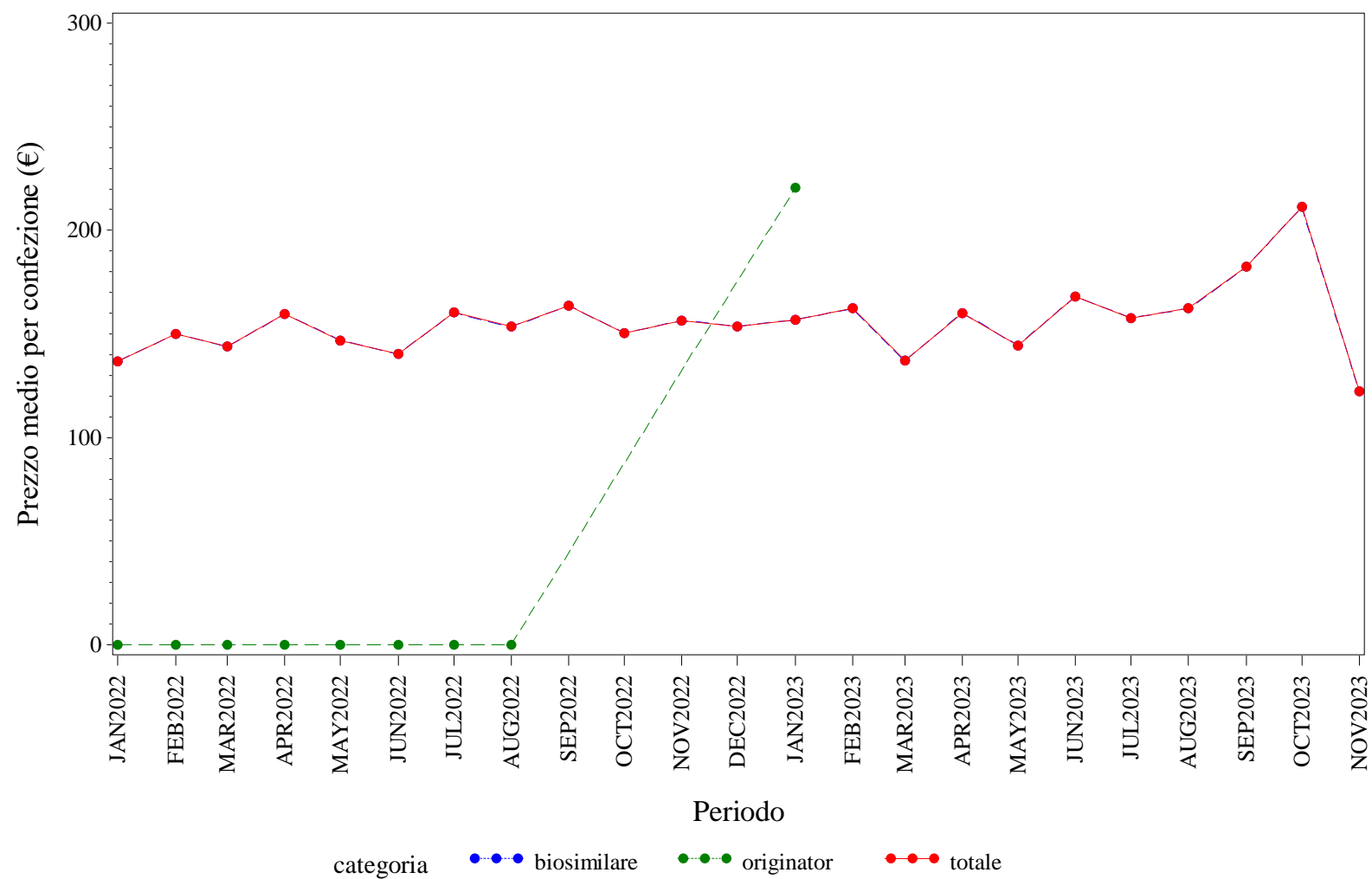

Elaborazione AIFA – Ufficio Monitoraggio della spesa farmaceutica
Dato NSIS/Tracciabilita' aggiornato nov-2023

CAMPANIA. BEVACIZUMAB - Andamento mensile del costo medio per DDD per la categoria terapeutica (ATC IV)
(Fonte: NSIS-Tracciabilità del farmaco)

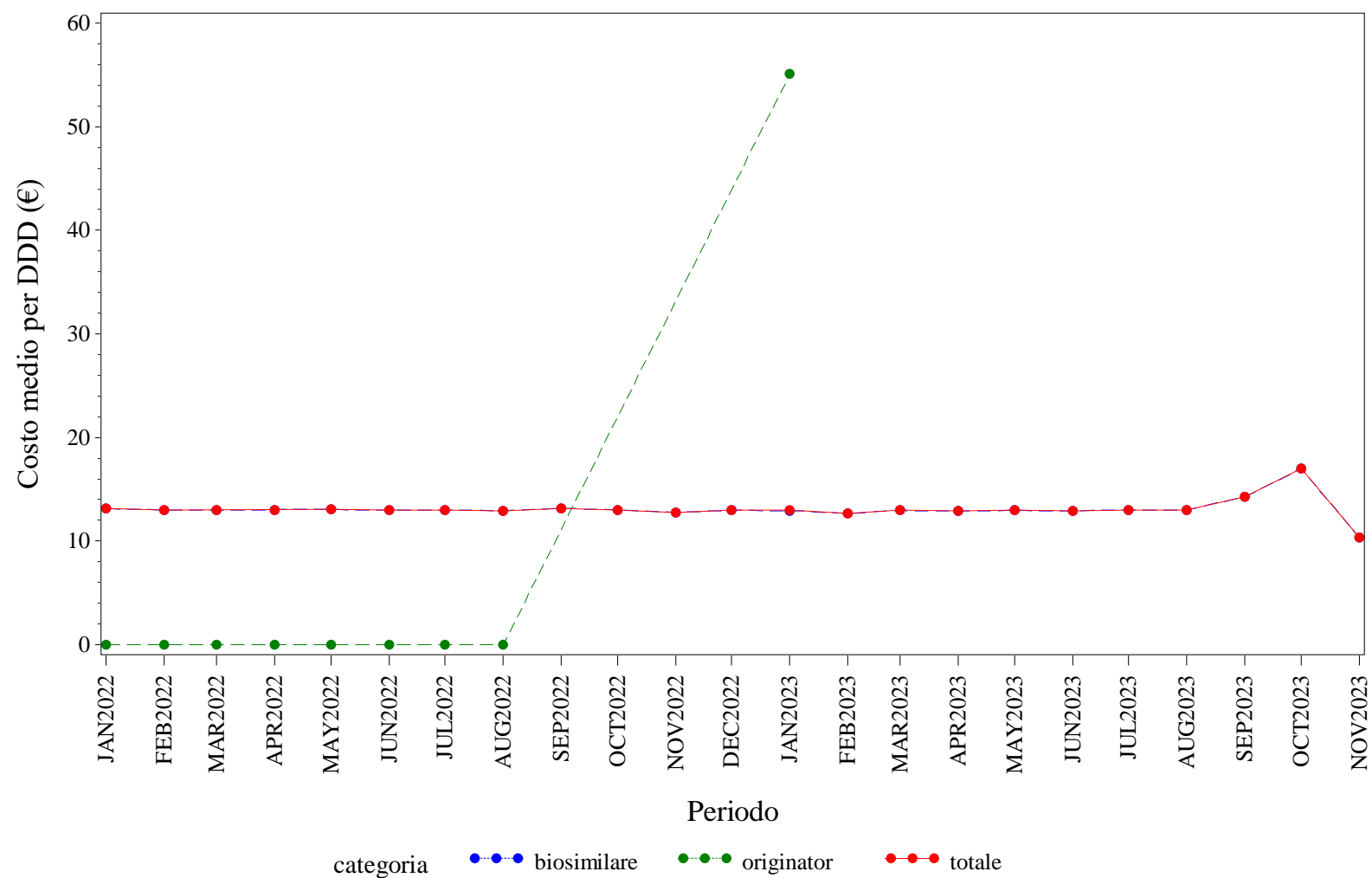

Elaborazione AIFA – Ufficio Monitoraggio della spesa farmaceutica
Dato NSIS/Tracciabilità' aggiornato nov-2023

CAMPANIA. BEVACIZUMAB - Andamento mensile del costo medio per unità posologica per la categoria terapeutica (ATC IV)
(Fonte: NSIS-Tracciabilità del farmaco)

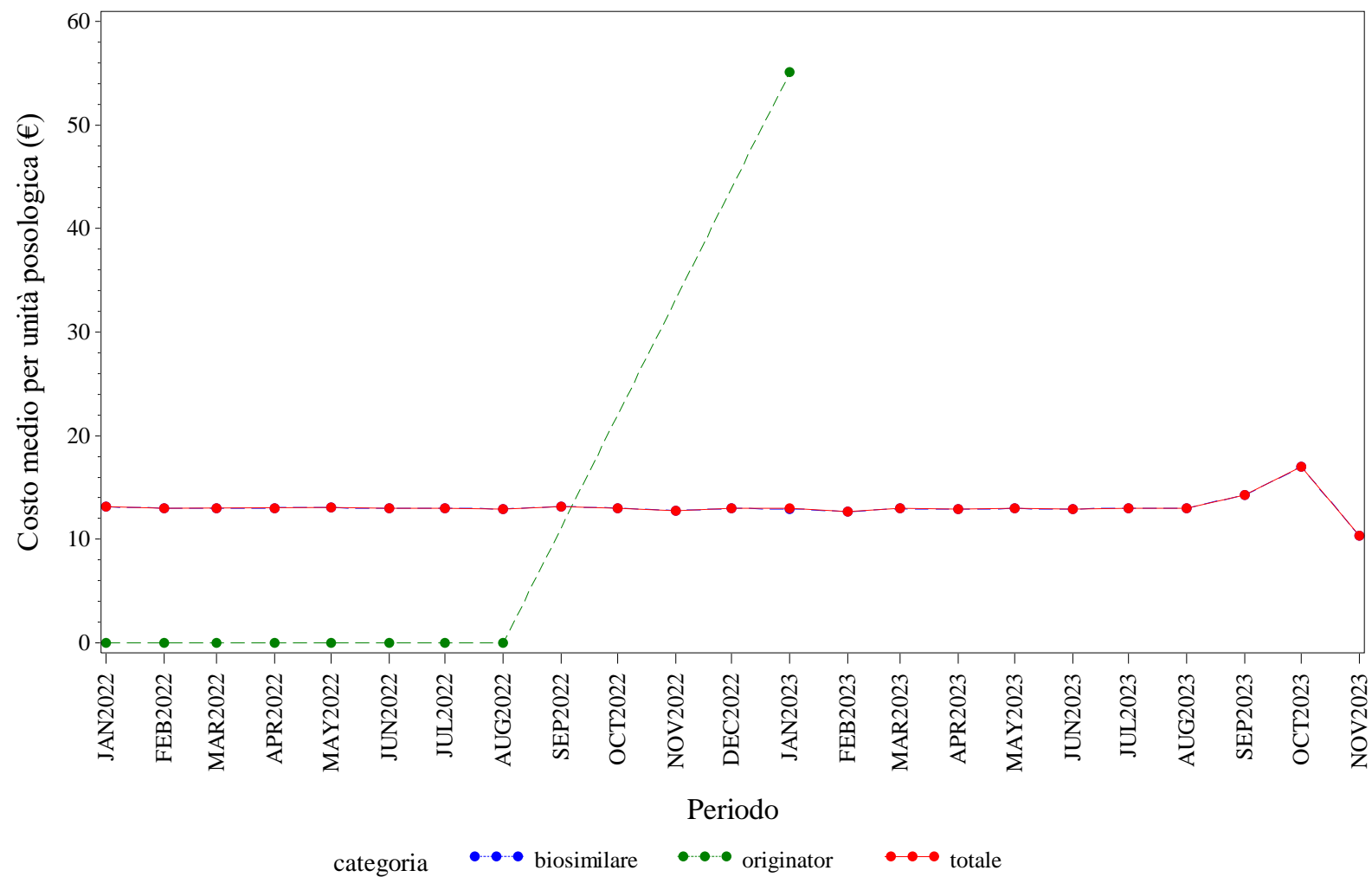

Elaborazione AIFA – Ufficio Monitoraggio della spesa farmaceutica
Dato NSIS/Tracciabilità' aggiornato nov-2023

CAMPANIA. EPARINE A BASSO PESO MOLECOLARE - Andamento mensile del prezzo medio per confezione per la categoria terapeutica (ATC IV)
(Fonte: NSIS-Tracciabilità del farmaco)

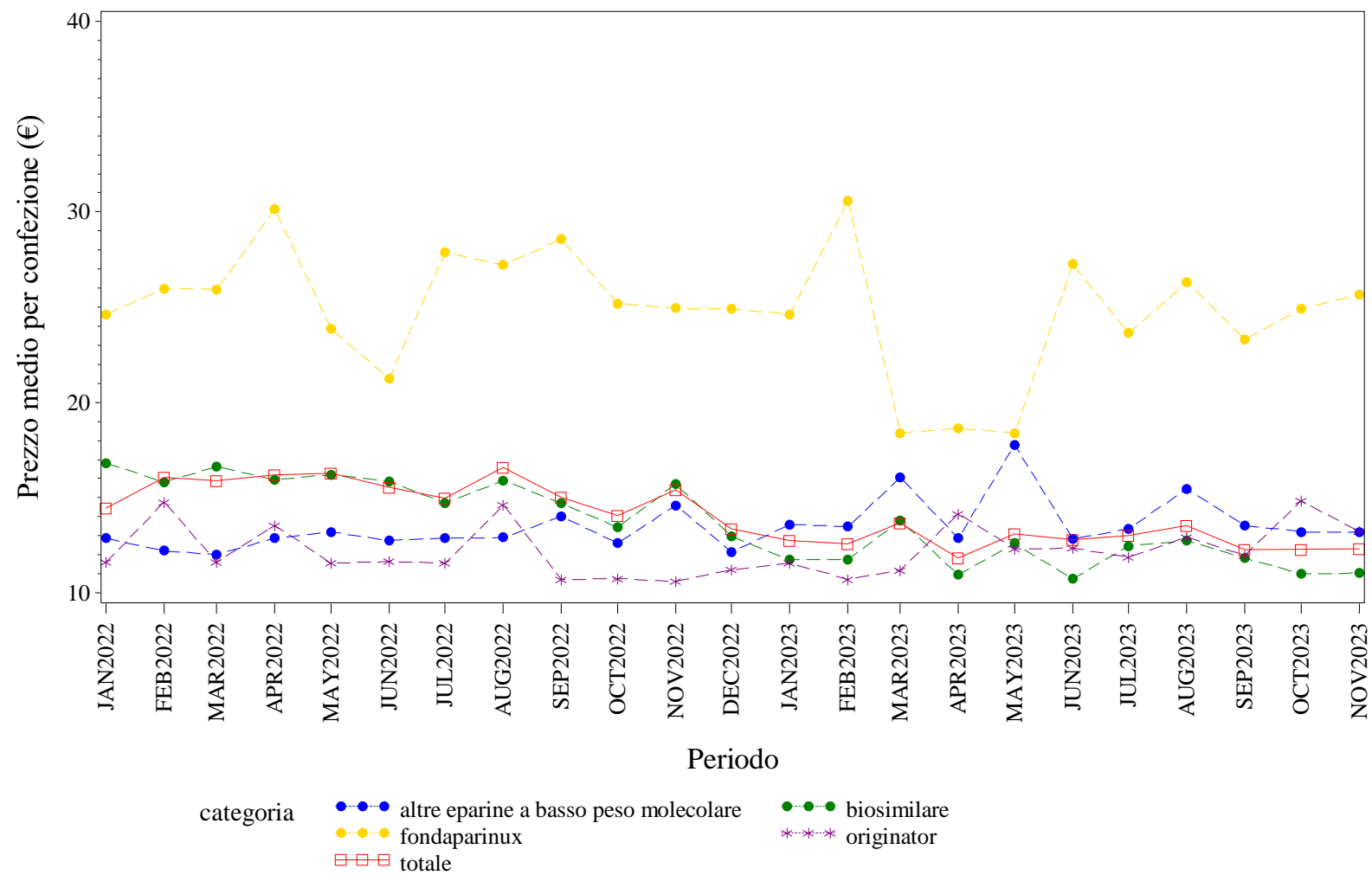

Elaborazione AIFA – Ufficio Monitoraggio della spesa farmaceutica
Dato NSIS/Tracciabilita' aggiornato nov-2023

CAMPANIA. EPARINE A BASSO PESO MOLECOLARE - Andamento mensile del costo medio per DDD per la categoria terapeutica (ATC IV)
(Fonte: NSIS-Tracciabilità del farmaco)

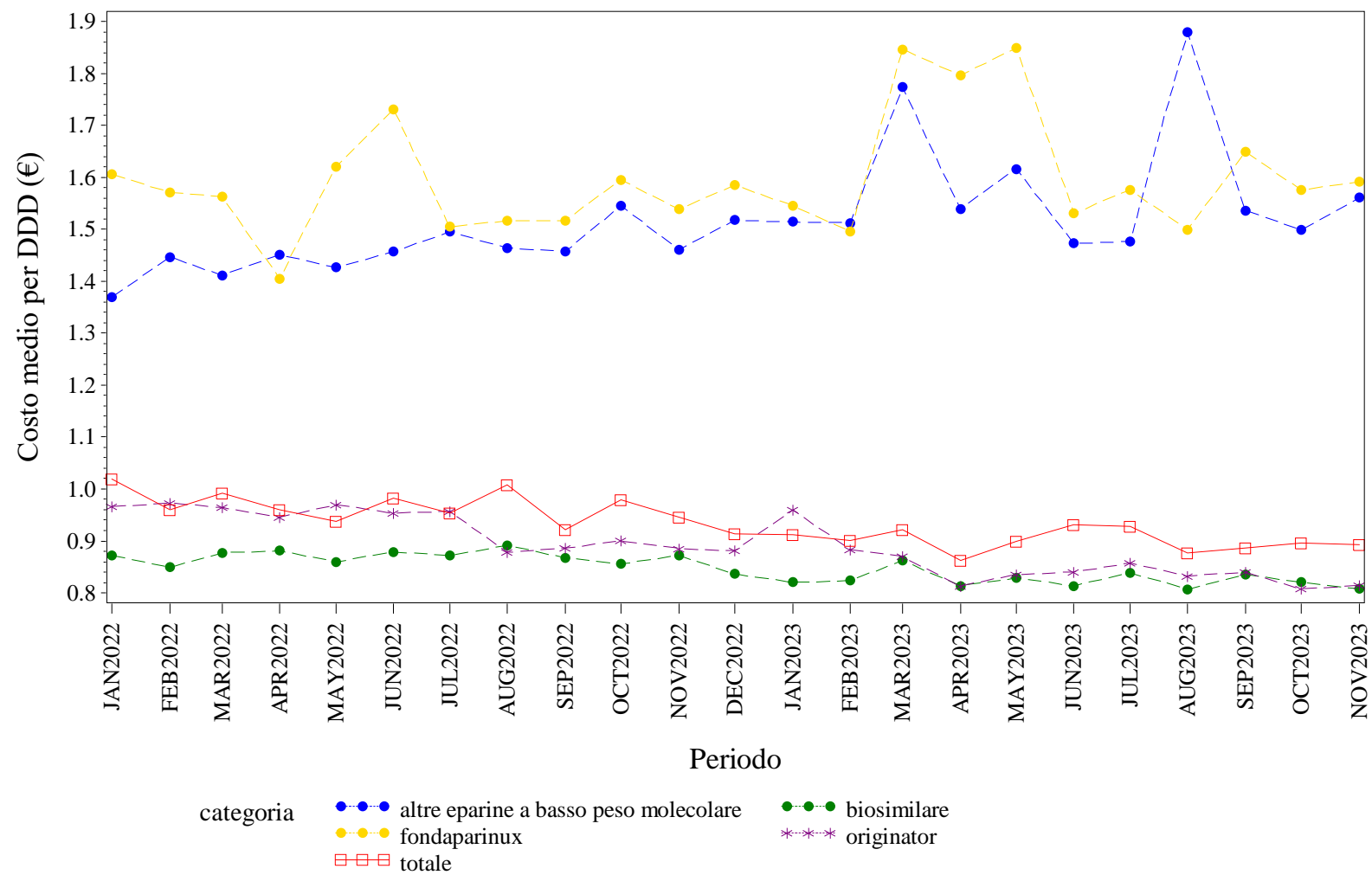

Elaborazione AIFA – Ufficio Monitoraggio della spesa farmaceutica
Dato NSIS/Tracciabilità' aggiornato nov-2023

CAMPANIA. EPARINE A BASSO PESO MOLECOLARE - Andamento mensile del costo medio per unità posologica per la categoria terapeutica (ATC IV)
(Fonte: NSIS-Tracciabilità del farmaco)

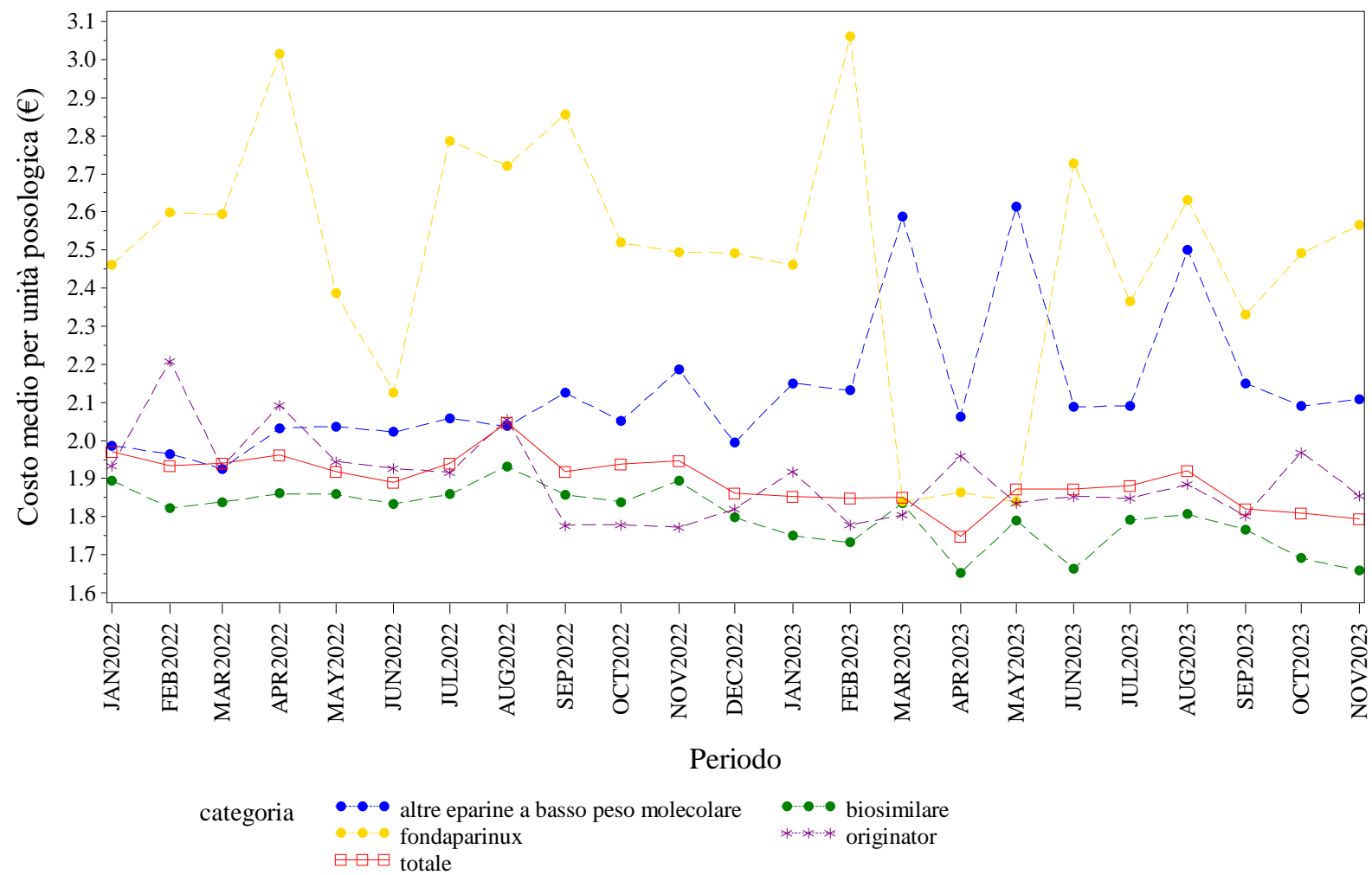

Elaborazione AIFA – Ufficio Monitoraggio della spesa farmaceutica
Dato NSIS/Tracciabilità' aggiornato nov-2023

CAMPANIA. EPOETINE - Andamento mensile del prezzo medio per confezione per la categoria terapeutica (ATC IV)
(Fonte: NSIS-Tracciabilità del farmaco)

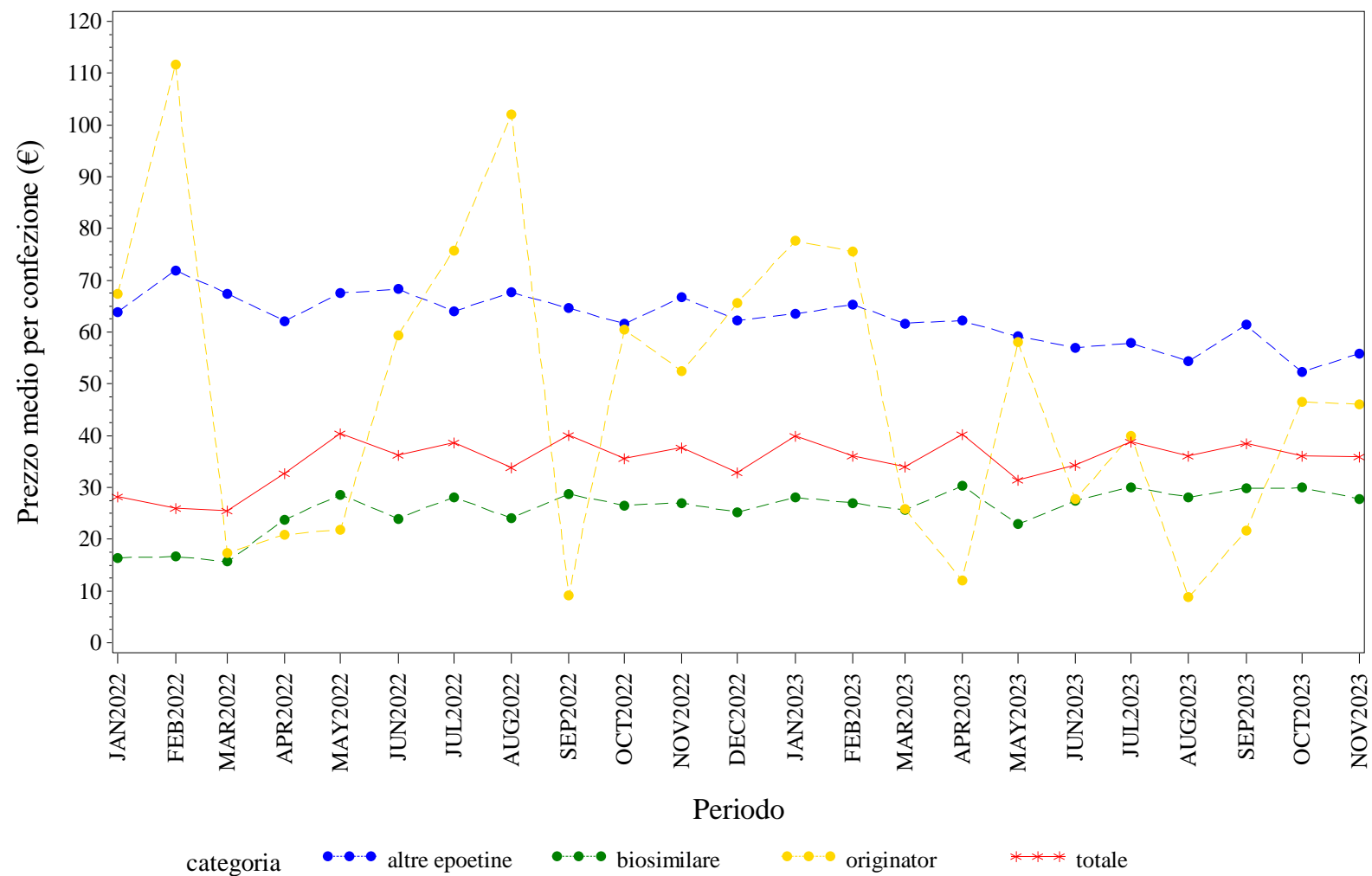

Elaborazione AIFA – Ufficio Monitoraggio della spesa farmaceutica
Dato NSIS/Tracciabilità' aggiornato nov-2023

CAMPANIA. EPOETINE - Andamento mensile del costo medio per DDD per la categoria terapeutica (ATC IV)
(Fonte: NSIS-Tracciabilità del farmaco)

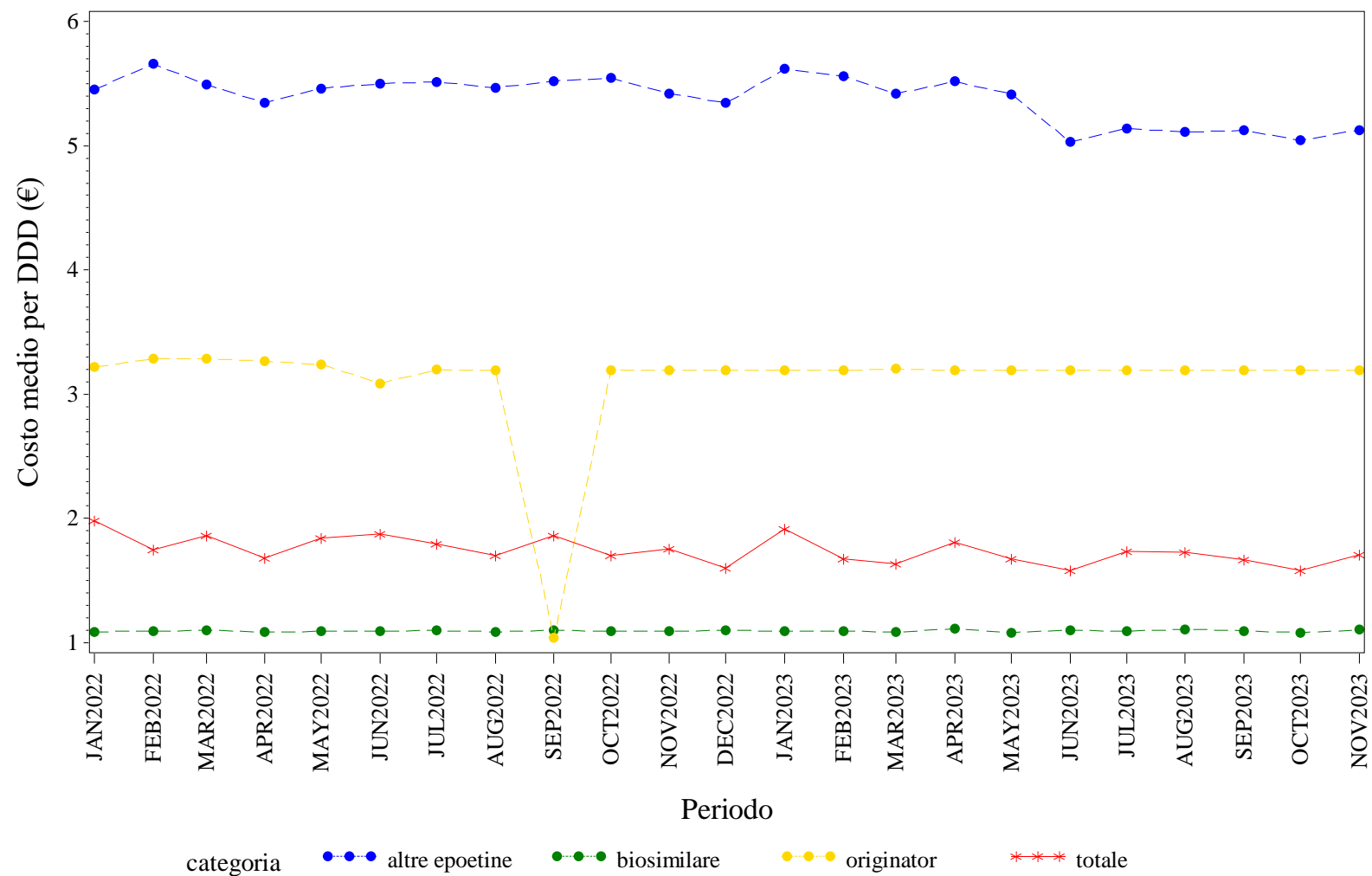

Elaborazione AIFA – Ufficio Monitoraggio della spesa farmaceutica
Dato NSIS/Tracciabilità' aggiornato nov-2023

CAMPANIA. EPOETINE - Andamento mensile del costo medio per unità posologica per la categoria terapeutica (ATC IV)
(Fonte: NSIS-Tracciabilità del farmaco)

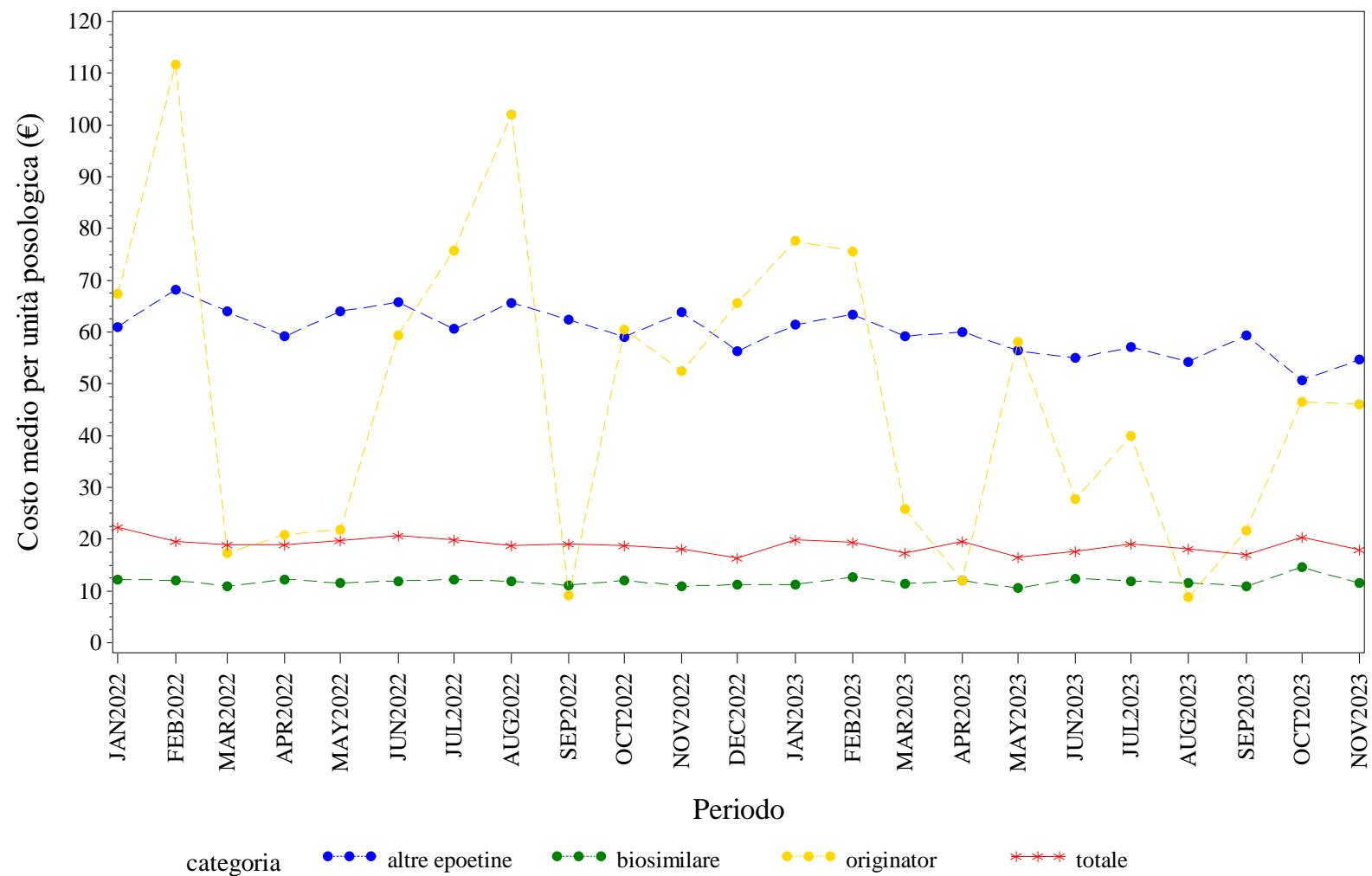

Elaborazione AIFA – Ufficio Monitoraggio della spesa farmaceutica
Dato NSIS/Tracciabilita' aggiornato nov-2023

CAMPANIA. FATTORI DELLA CRESCITA - Andamento mensile del prezzo medio per confezione per la categoria terapeutica (ATC IV)
(Fonte: NSIS-Tracciabilità del farmaco)

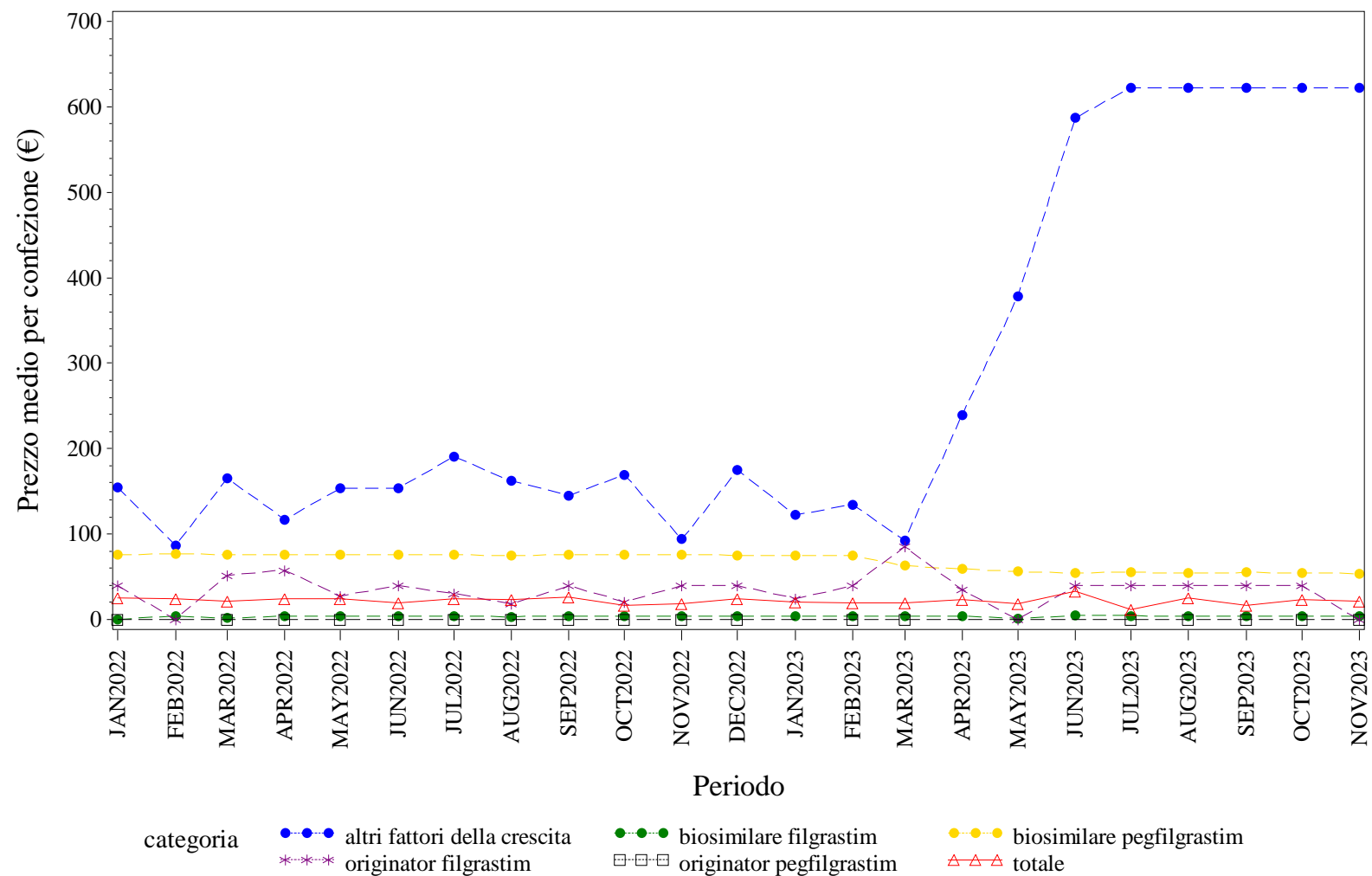

Elaborazione AIFA – Ufficio Monitoraggio della spesa farmaceutica
Dato NSIS/Tracciabilità' aggiornato nov-2023

CAMPANIA. FATTORI DELLA CRESCITA - Andamento mensile del costo medio per DDD per la categoria terapeutica (ATC IV)
(Fonte: NSIS-Tracciabilità del farmaco)

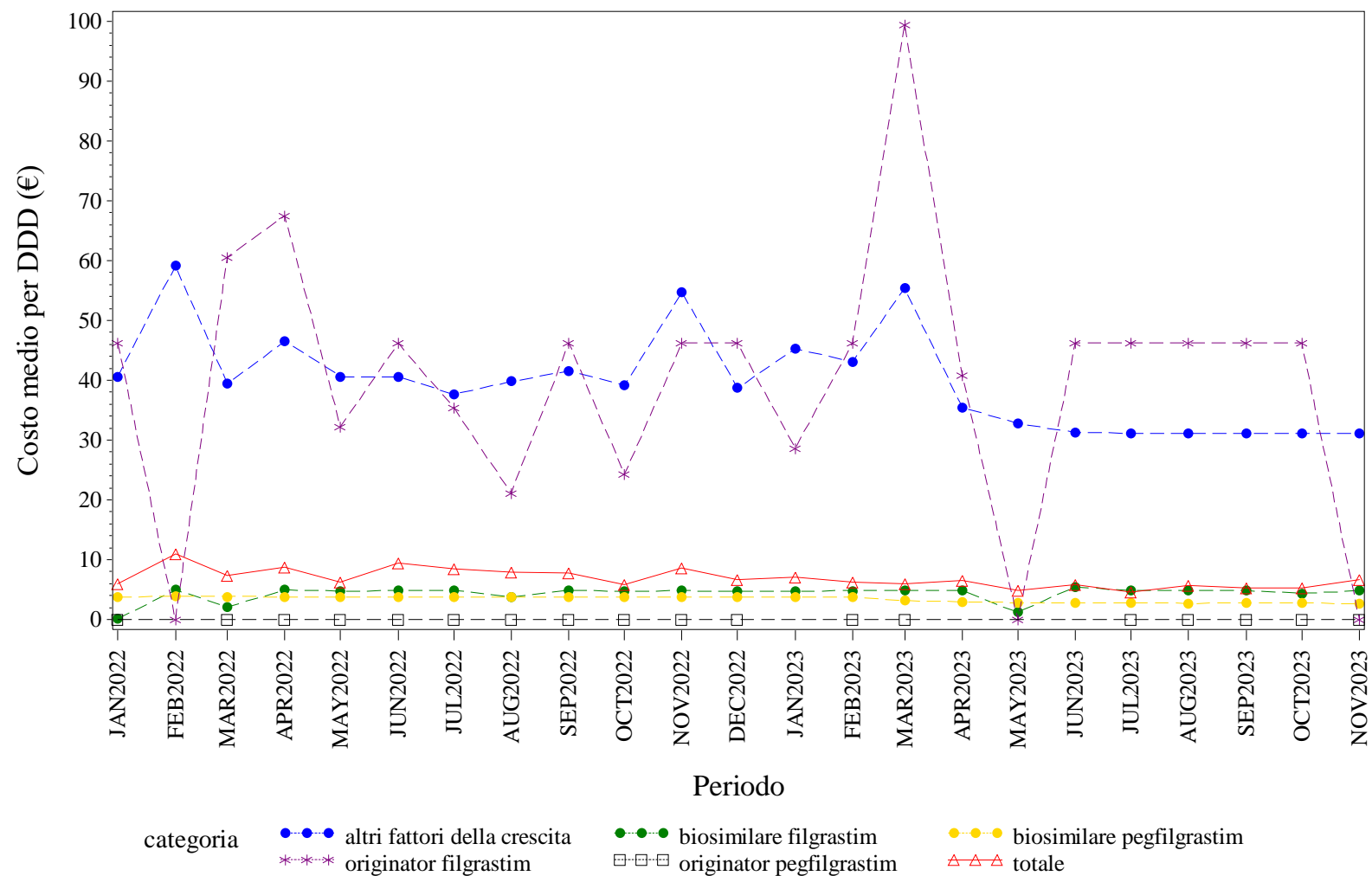

Elaborazione AIFA – Ufficio Monitoraggio della spesa farmaceutica
Dato NSIS/Tracciabilità' aggiornato nov-2023

CAMPANIA. FATTORI DELLA CRESCITA - Andamento mensile del costo medio per unità posologica per la categoria terapeutica (ATC IV)
(Fonte: NSIS-Tracciabilità del farmaco)

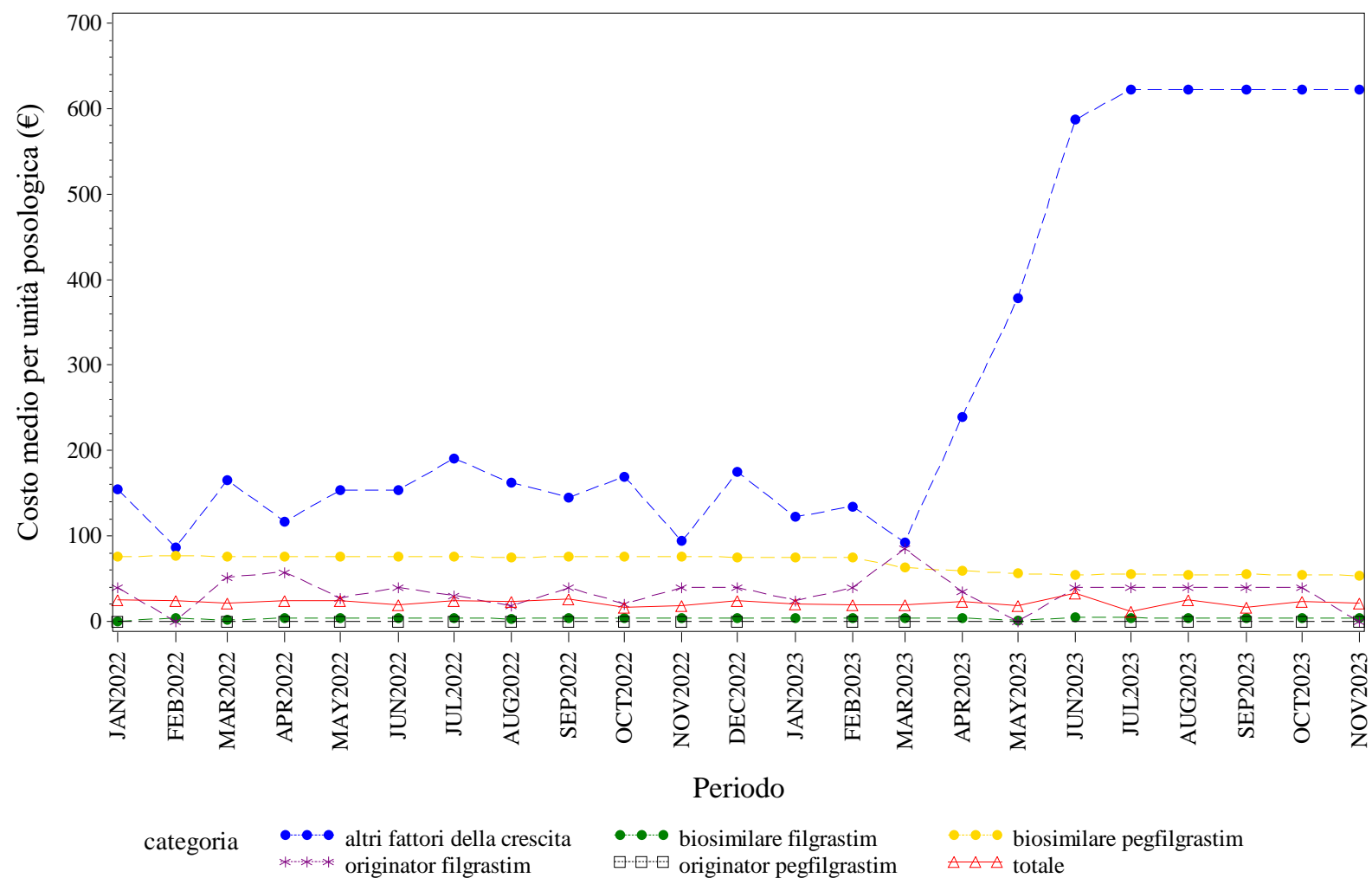

Elaborazione AIFA – Ufficio Monitoraggio della spesa farmaceutica
Dato NSIS/Tracciabilità' aggiornato nov-2023



CAMPANIA. FOLLITROPINE - Andamento mensile del costo medio per DDD per la categoria terapeutica (ATC IV)
(Fonte: NSIS-Tracciabilità del farmaco)

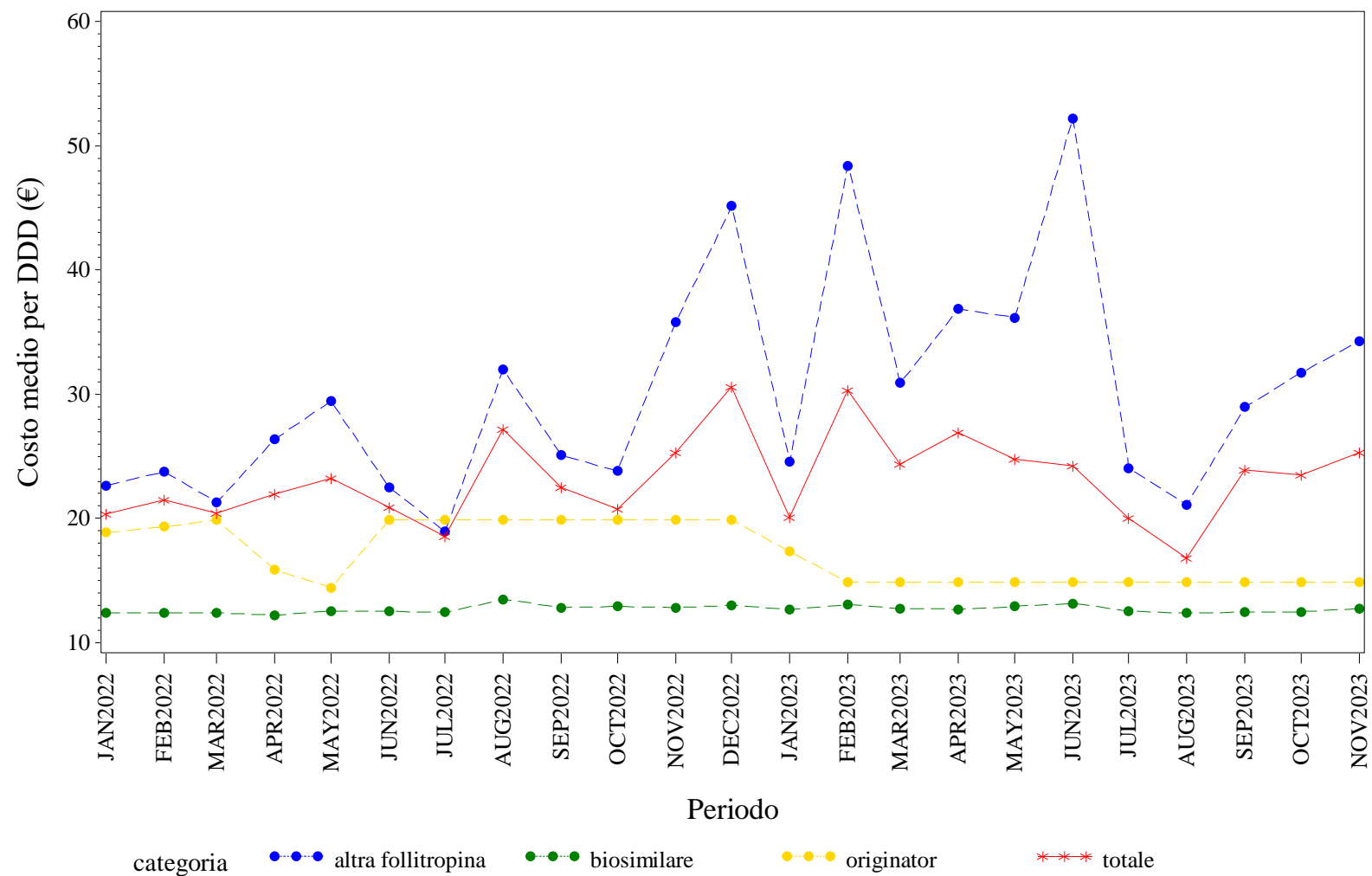

Elaborazione AIFA – Ufficio Monitoraggio della spesa farmaceutica
Dato NSIS/Tracciabilita' aggiornato nov-2023



CAMPANIA. INSULINE COMBinate (LONG/INTERMEDIATE CON FAST) - Andamento mensile del prezzo medio per confezione per la categoria terapeutica (ATC IV)
(Fonte: NSIS-Tracciabilità del farmaco)

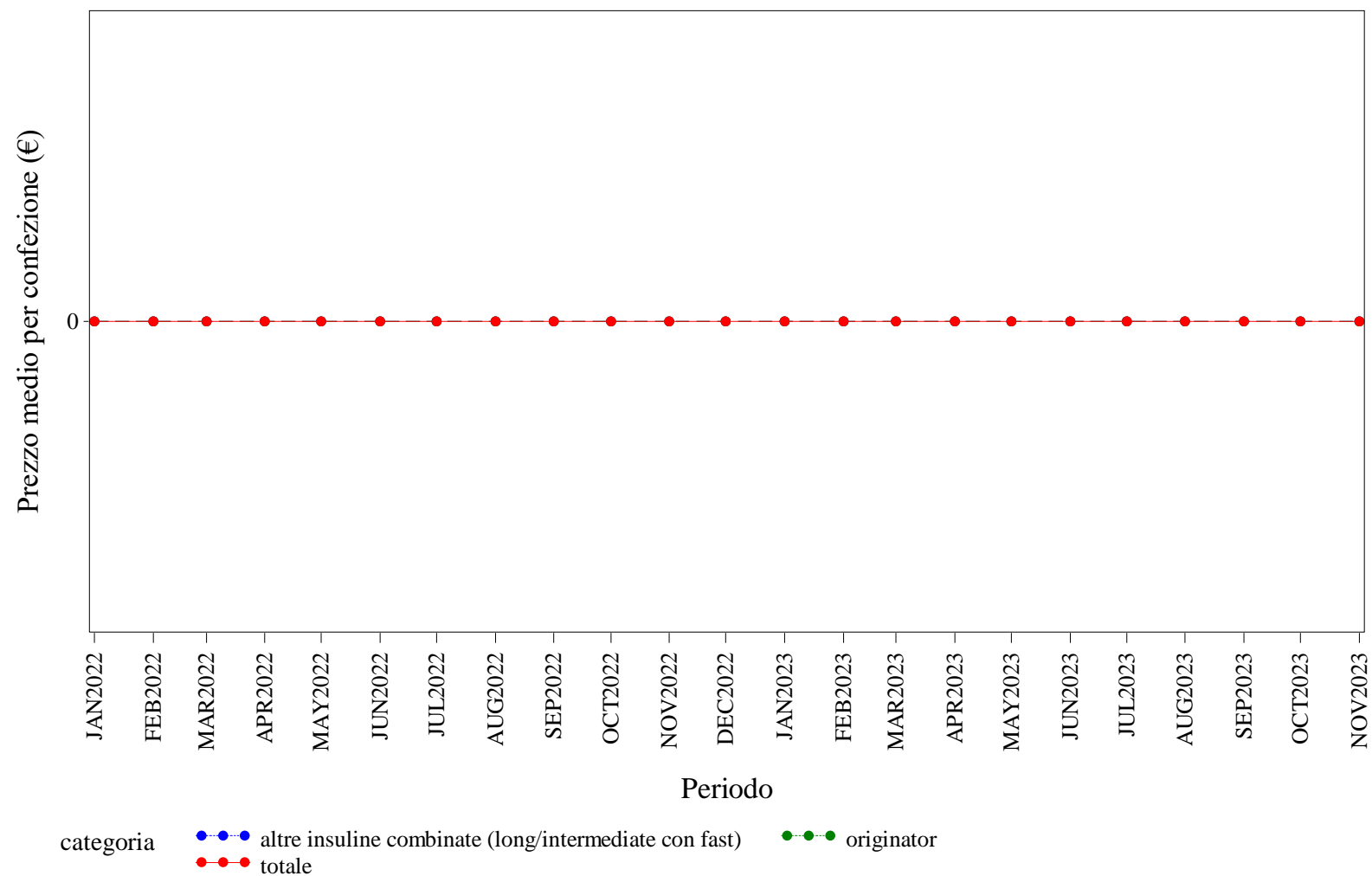

Elaborazione AIFA – Ufficio Monitoraggio della spesa farmaceutica
Dato NSIS/Tracciabilita' aggiornato nov-2023

CAMPANIA. INSULINE COMBinate (LONG/INTERMEDIATE CON FAST) - Andamento mensile del costo medio per DDD per la categoria terapeutica (ATC IV)
(Fonte: NSIS-Tracciabilità del farmaco)

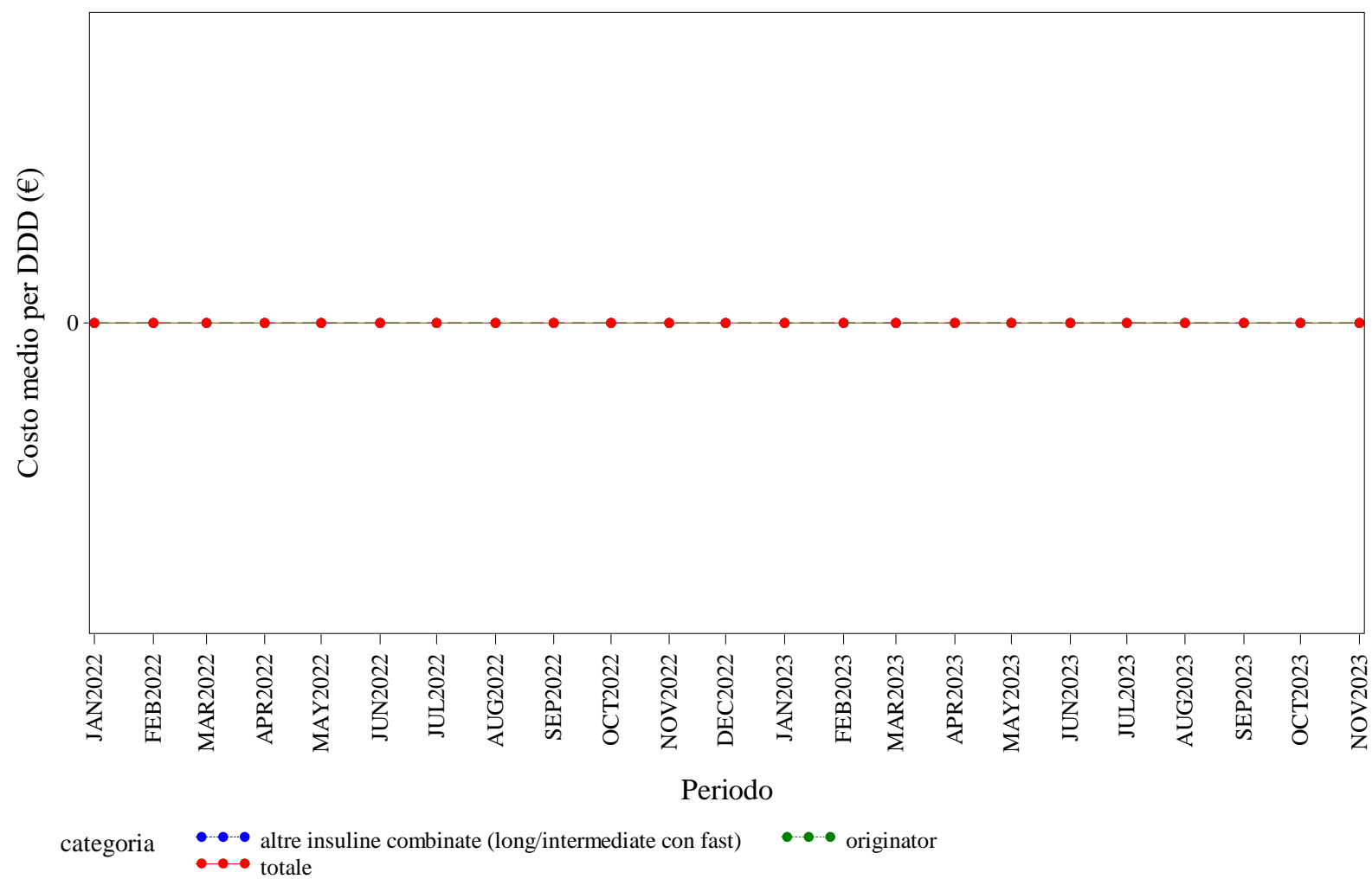

Elaborazione AIFA – Ufficio Monitoraggio della spesa farmaceutica
Dato NSIS/Tracciabilità' aggiornato nov-2023

CAMPANIA. INSULINE COMBinate (LONG/INTERMEDIATE CON FAST) - Andamento mensile del costo medio per unità posologica per la categoria terapeutica (ATC IV)
(Fonte: NSIS-Tracciabilità del farmaco)

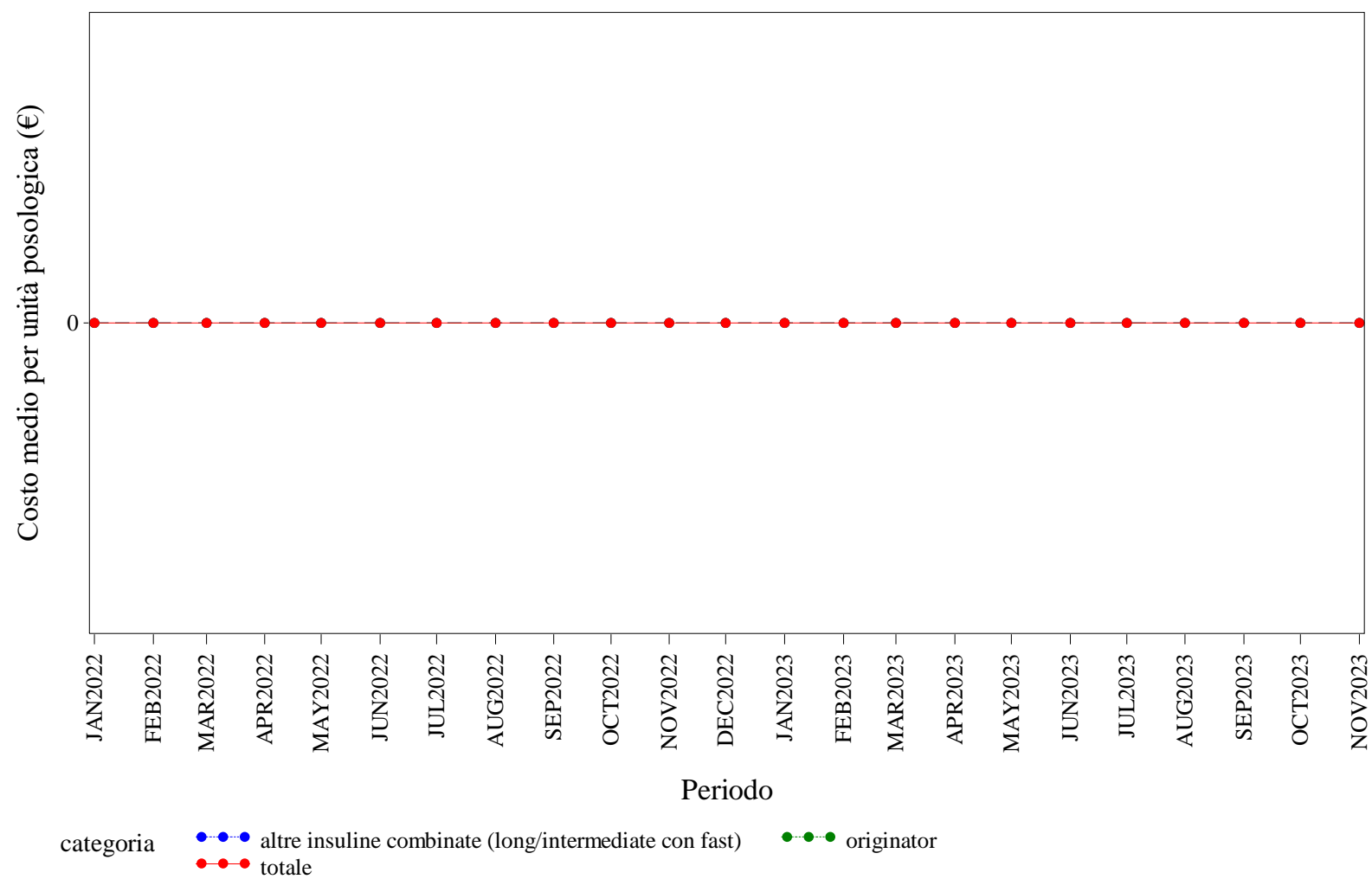

Elaborazione AIFA – Ufficio Monitoraggio della spesa farmaceutica
Dato NSIS/Tracciabilità' aggiornato nov-2023

CAMPANIA. INSULINE FAST ACTING - Andamento mensile del prezzo medio per confezione per la categoria terapeutica (ATC IV)
(Fonte: NSIS-Tracciabilità del farmaco)

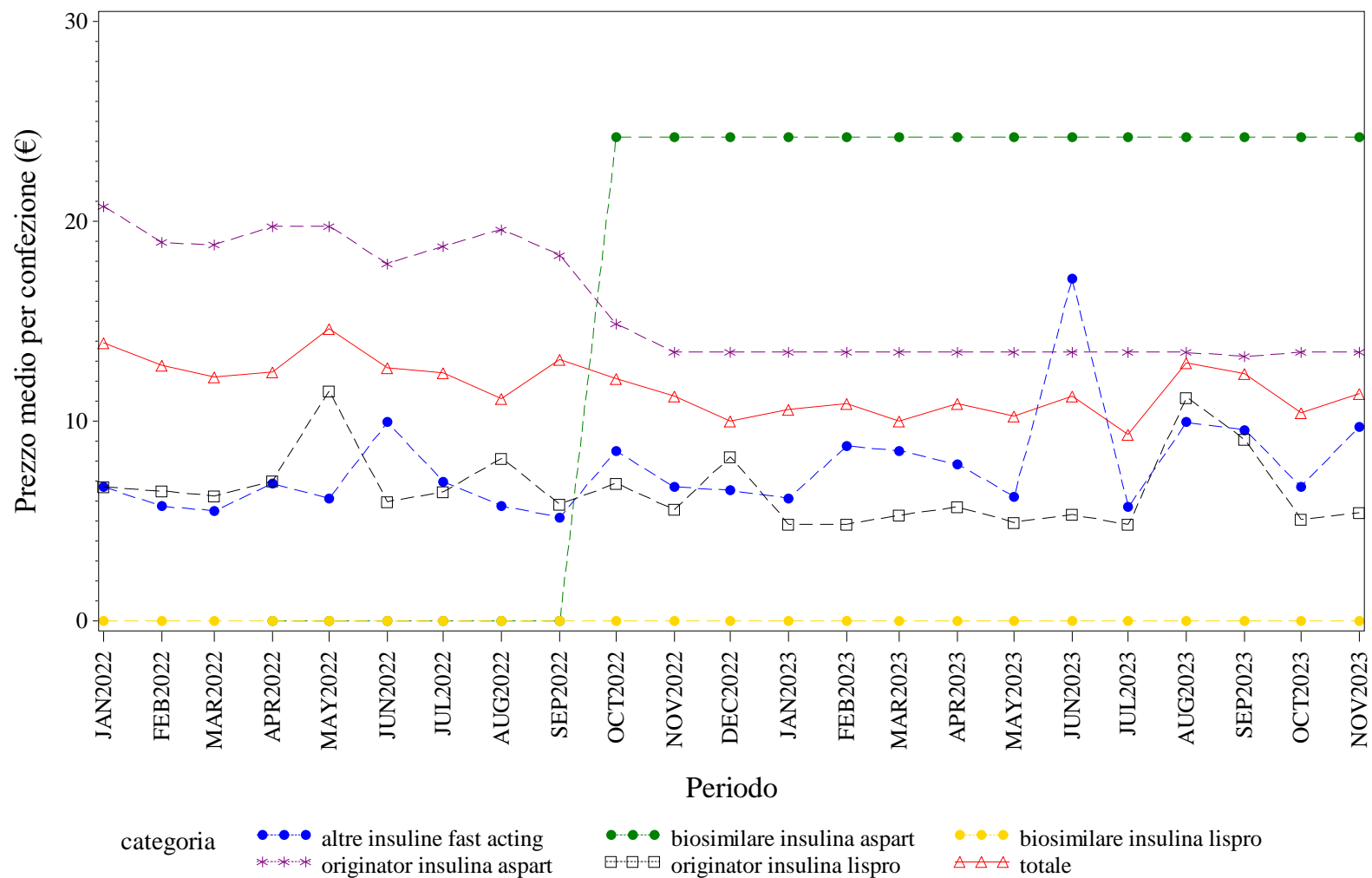

Elaborazione AIFA – Ufficio Monitoraggio della spesa farmaceutica
Dato NSIS/Tracciabilita' aggiornato nov-2023

CAMPANIA. INSULINE FAST ACTING - Andamento mensile del costo medio per DDD per la categoria terapeutica (ATC IV)
(Fonte: NSIS-Tracciabilità del farmaco)

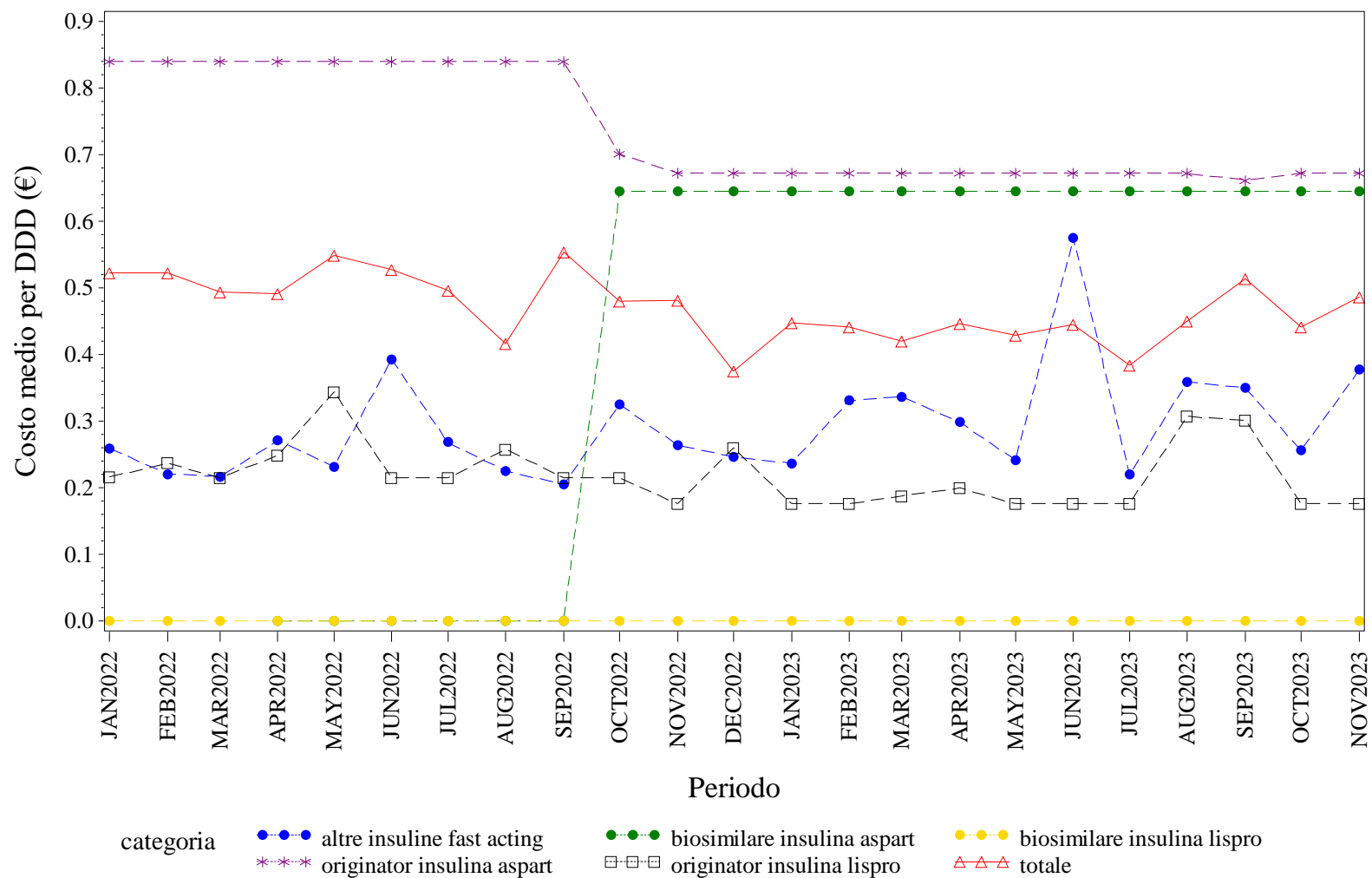

Elaborazione AIFA – Ufficio Monitoraggio della spesa farmaceutica
Dato NSIS/Tracciabilità' aggiornato nov-2023

CAMPANIA. INSULINE FAST ACTING - Andamento mensile del costo medio per unità posologica per la categoria terapeutica (ATC IV)
(Fonte: NSIS-Tracciabilità del farmaco)

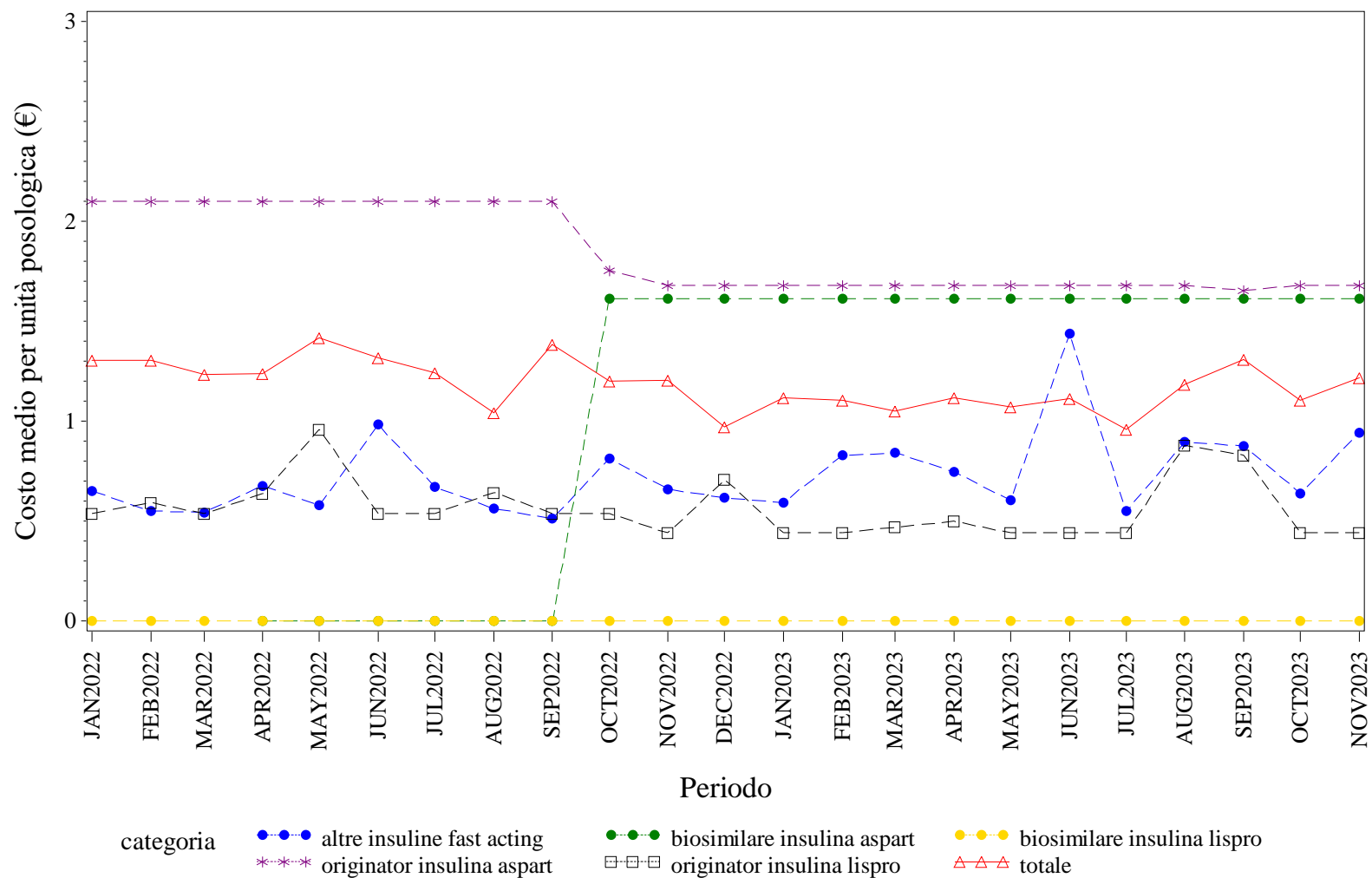

Elaborazione AIFA – Ufficio Monitoraggio della spesa farmaceutica
Dato NSIS/Tracciabilità' aggiornato nov-2023

CAMPANIA. INSULINE INTERMEDIATE ACTING - Andamento mensile del prezzo medio per confezione per la categoria terapeutica (ATC IV)
(Fonte: NSIS-Tracciabilità del farmaco)

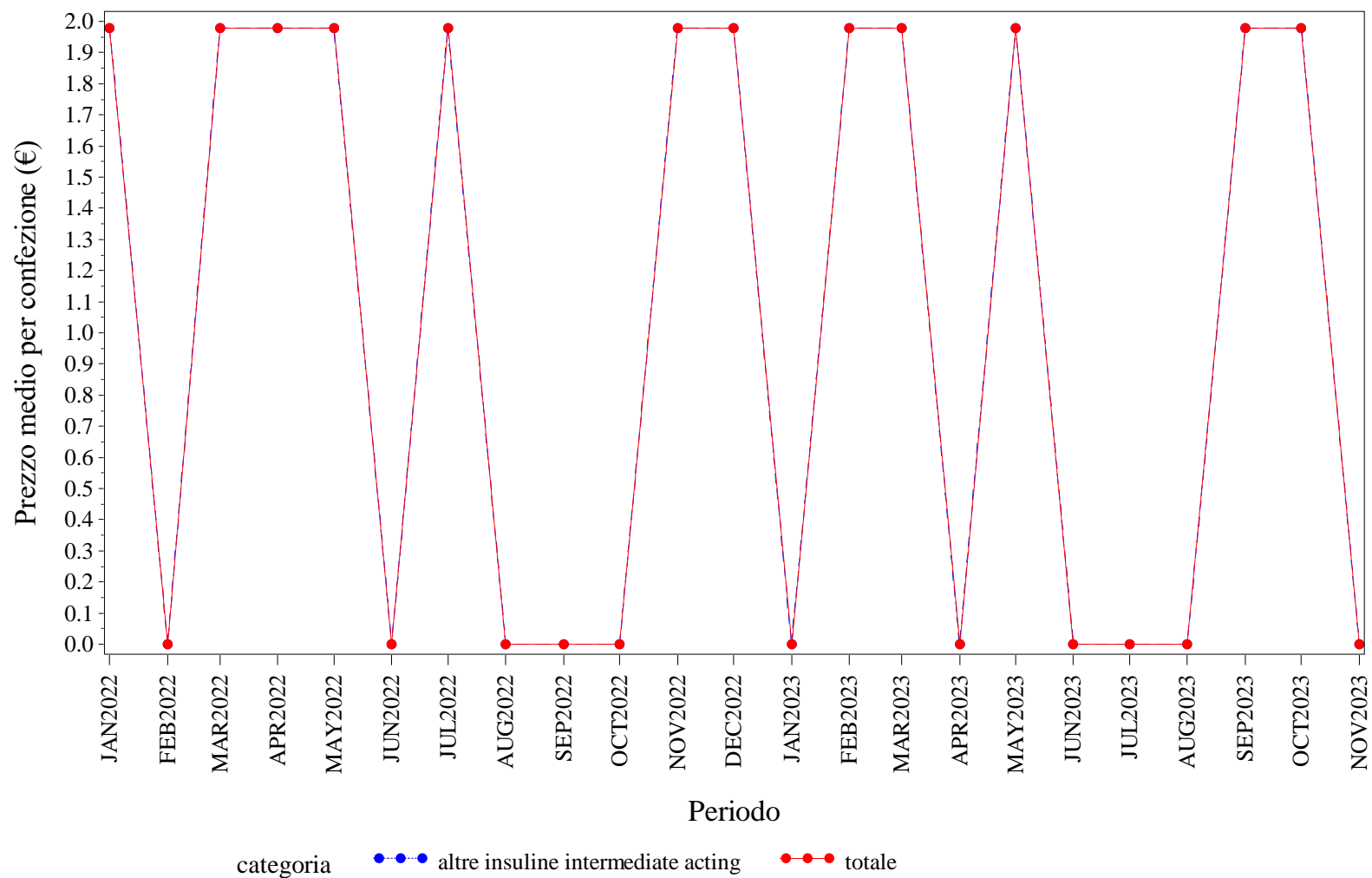

Elaborazione AIFA – Ufficio Monitoraggio della spesa farmaceutica
Dato NSIS/Tracciabilità' aggiornato nov-2023

CAMPANIA. INSULINE INTERMEDIATE ACTING - Andamento mensile del costo medio per DDD per la categoria terapeutica (ATC IV)
(Fonte: NSIS-Tracciabilità del farmaco)

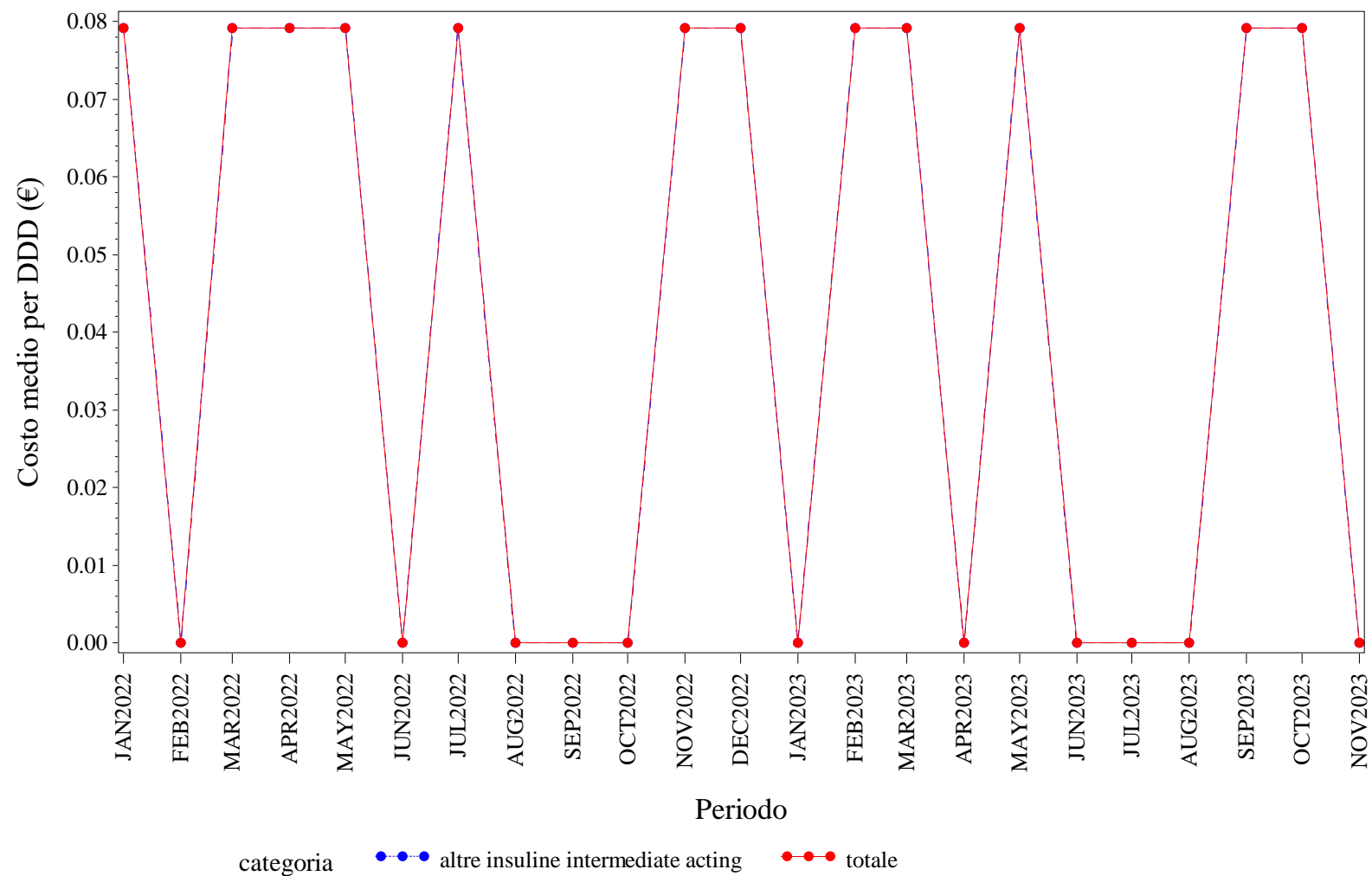

Elaborazione AIFA – Ufficio Monitoraggio della spesa farmaceutica
Dato NSIS/Tracciabilità' aggiornato nov-2023

CAMPANIA. INSULINE INTERMEDIATE ACTING - Andamento mensile del costo medio per unità posologica per la categoria terapeutica (ATC IV)
(Fonte: NSIS-Tracciabilità del farmaco)

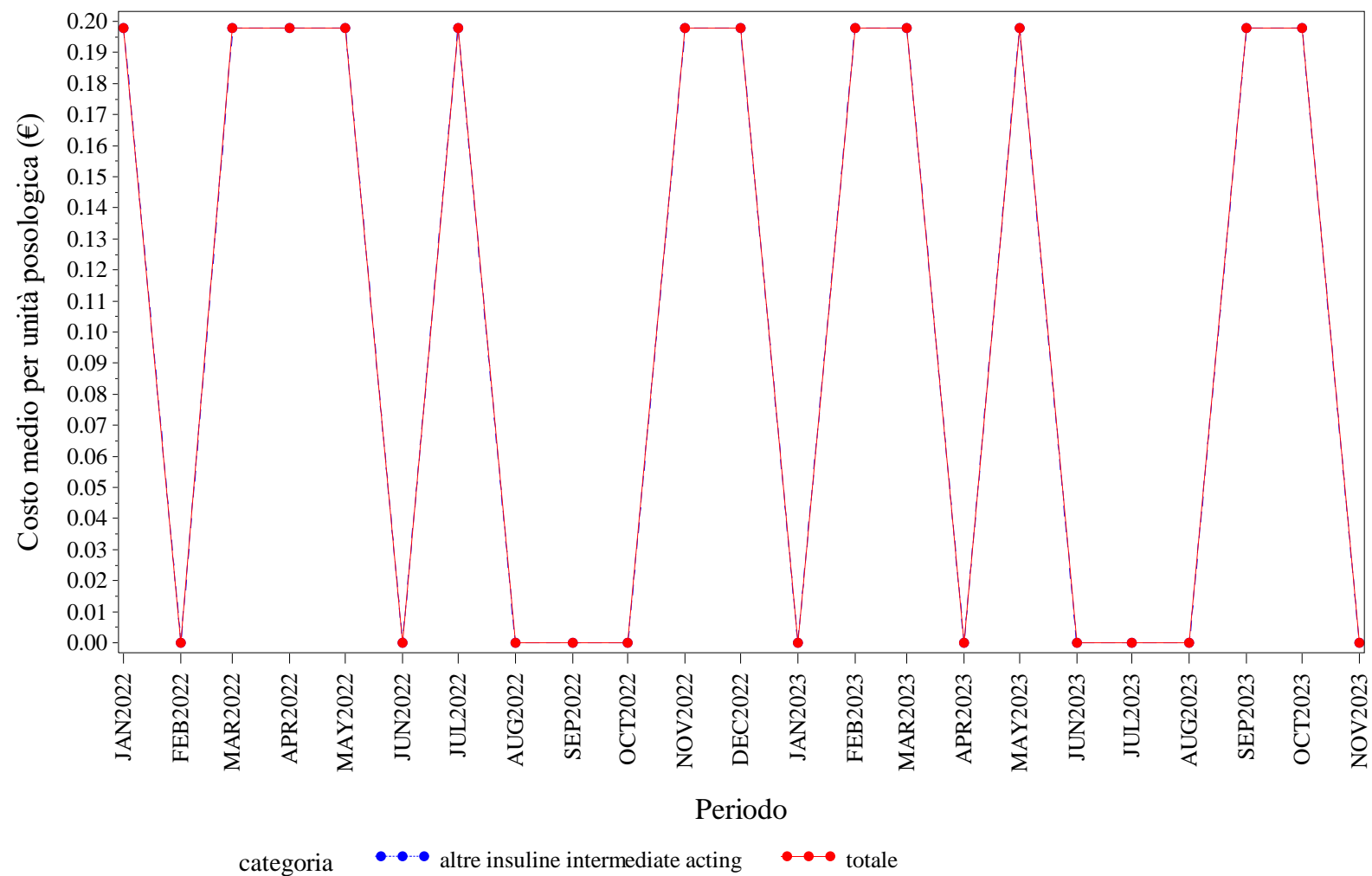

Elaborazione AIFA – Ufficio Monitoraggio della spesa farmaceutica
Dato NSIS/Tracciabilità' aggiornato nov-2023

CAMPANIA. INSULINE LONG ACTING - Andamento mensile del prezzo medio per confezione per la categoria terapeutica (ATC IV)
(Fonte: NSIS-Tracciabilità del farmaco)

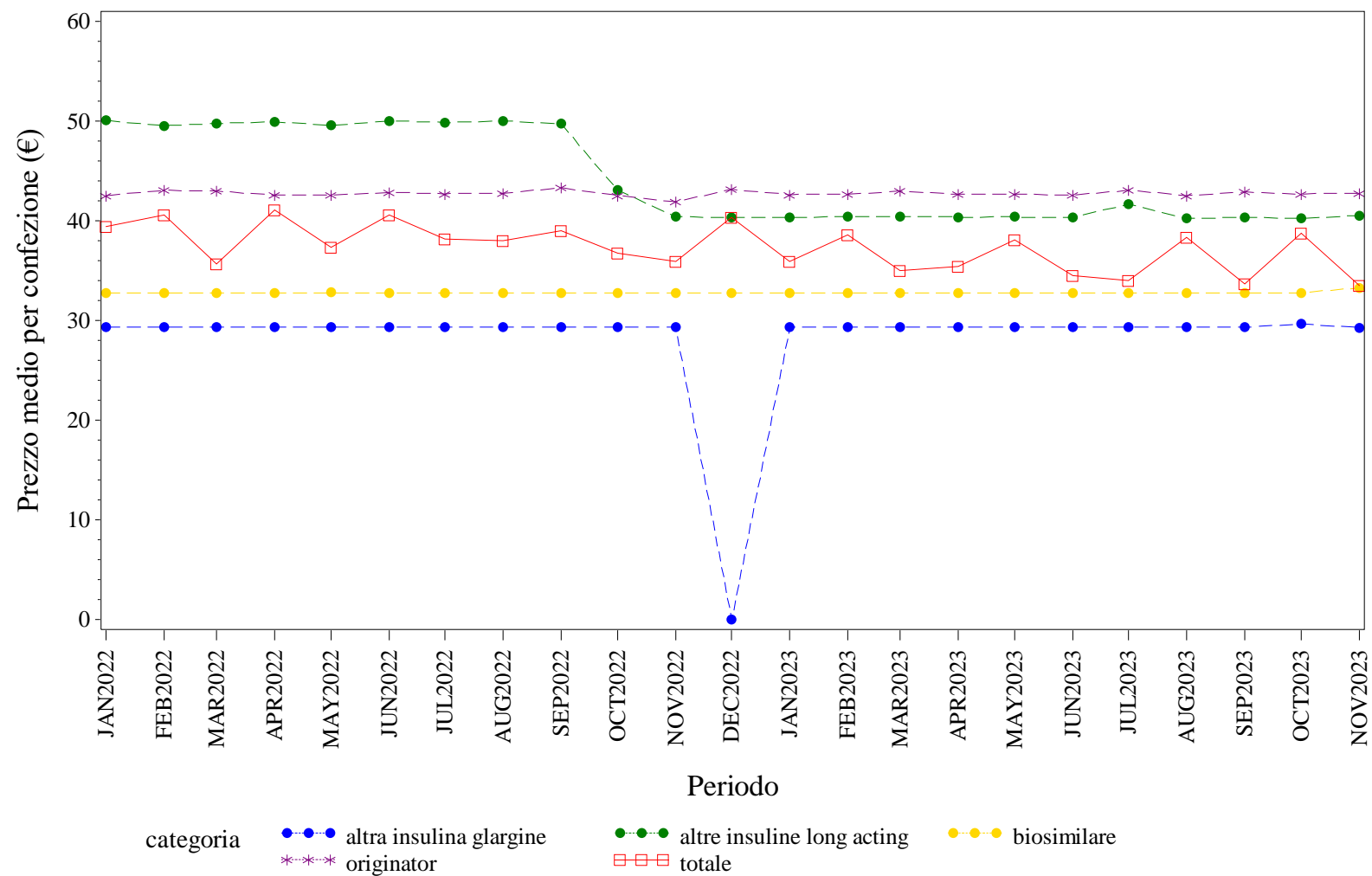

Elaborazione AIFA – Ufficio Monitoraggio della spesa farmaceutica
Dato NSIS/Tracciabilità' aggiornato nov-2023



CAMPANIA. INSULINE LONG ACTING - Andamento mensile del costo medio per unità posologica per la categoria terapeutica (ATC IV)
(Fonte: NSIS-Tracciabilità del farmaco)

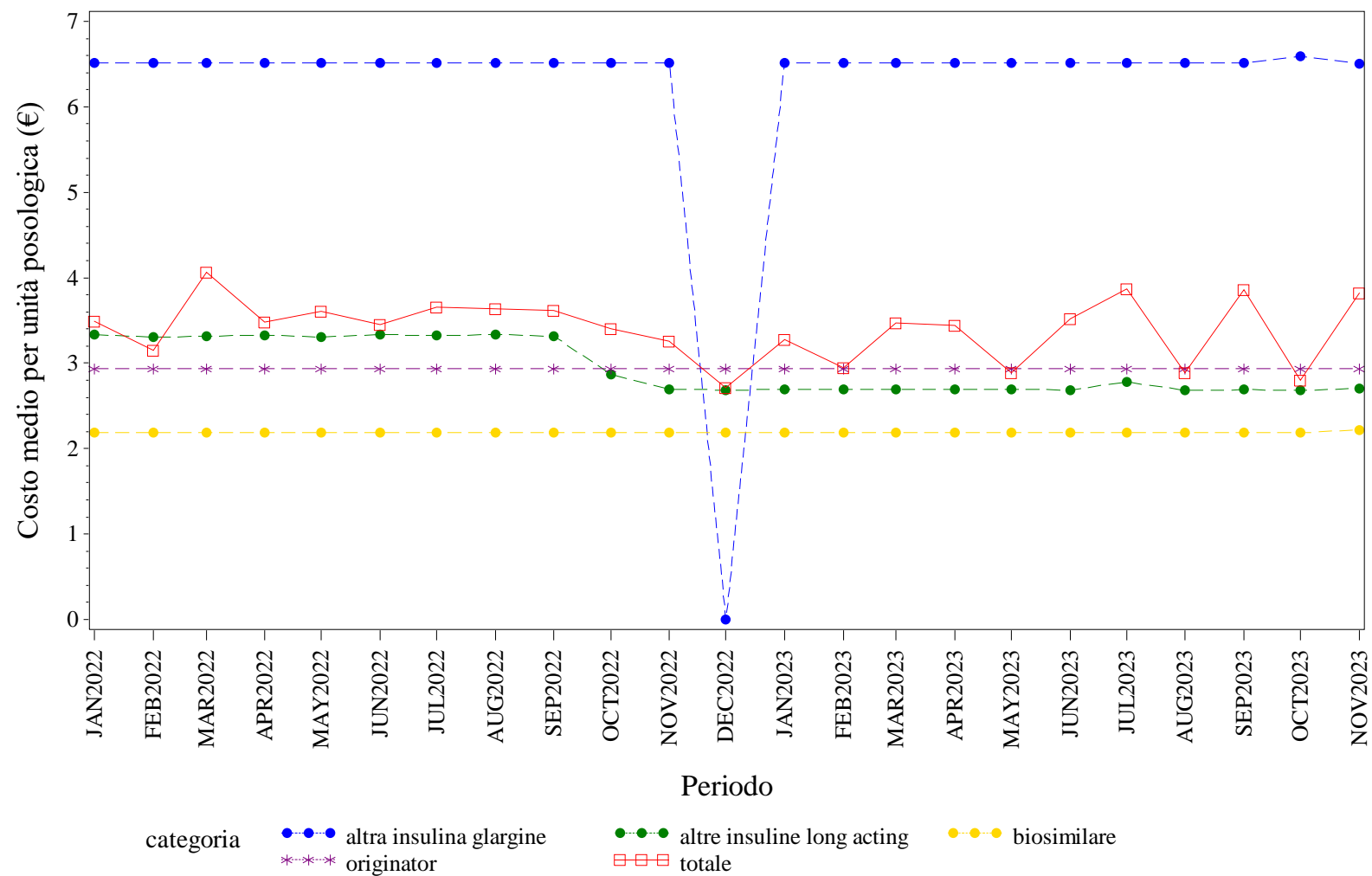

Elaborazione AIFA – Ufficio Monitoraggio della spesa farmaceutica
Dato NSIS/Tracciabilita' aggiornato nov-2023

CAMPANIA. RITUXIMAB - Andamento mensile del prezzo medio per confezione per la categoria terapeutica (ATC IV)
(Fonte: NSIS-Tracciabilità del farmaco)

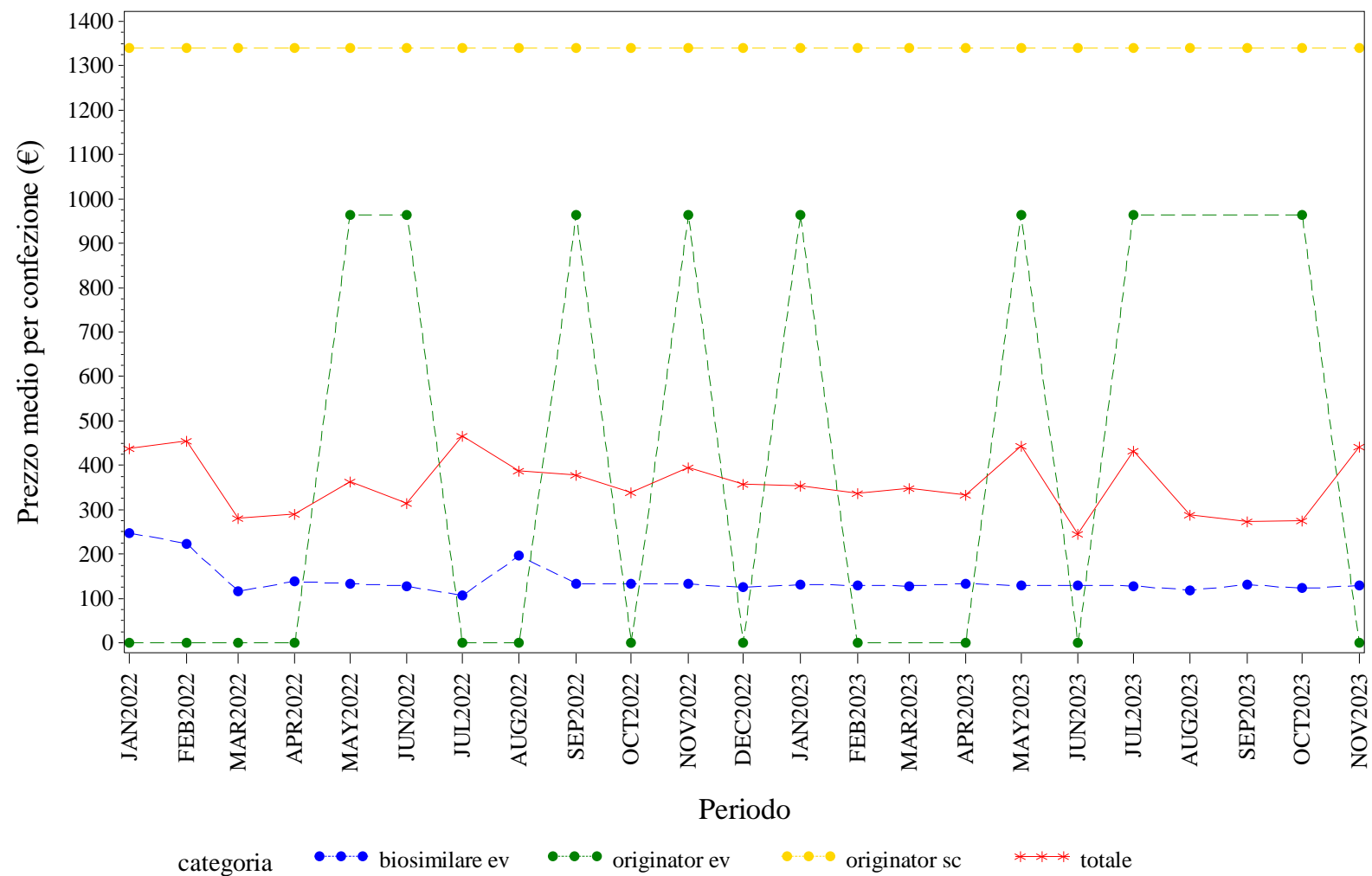

Elaborazione AIFA – Ufficio Monitoraggio della spesa farmaceutica
Dato NSIS/Tracciabilita' aggiornato nov-2023

CAMPANIA. RITUXIMAB - Andamento mensile del costo medio per DDD per la categoria terapeutica (ATC IV)
(Fonte: NSIS-Tracciabilità del farmaco)

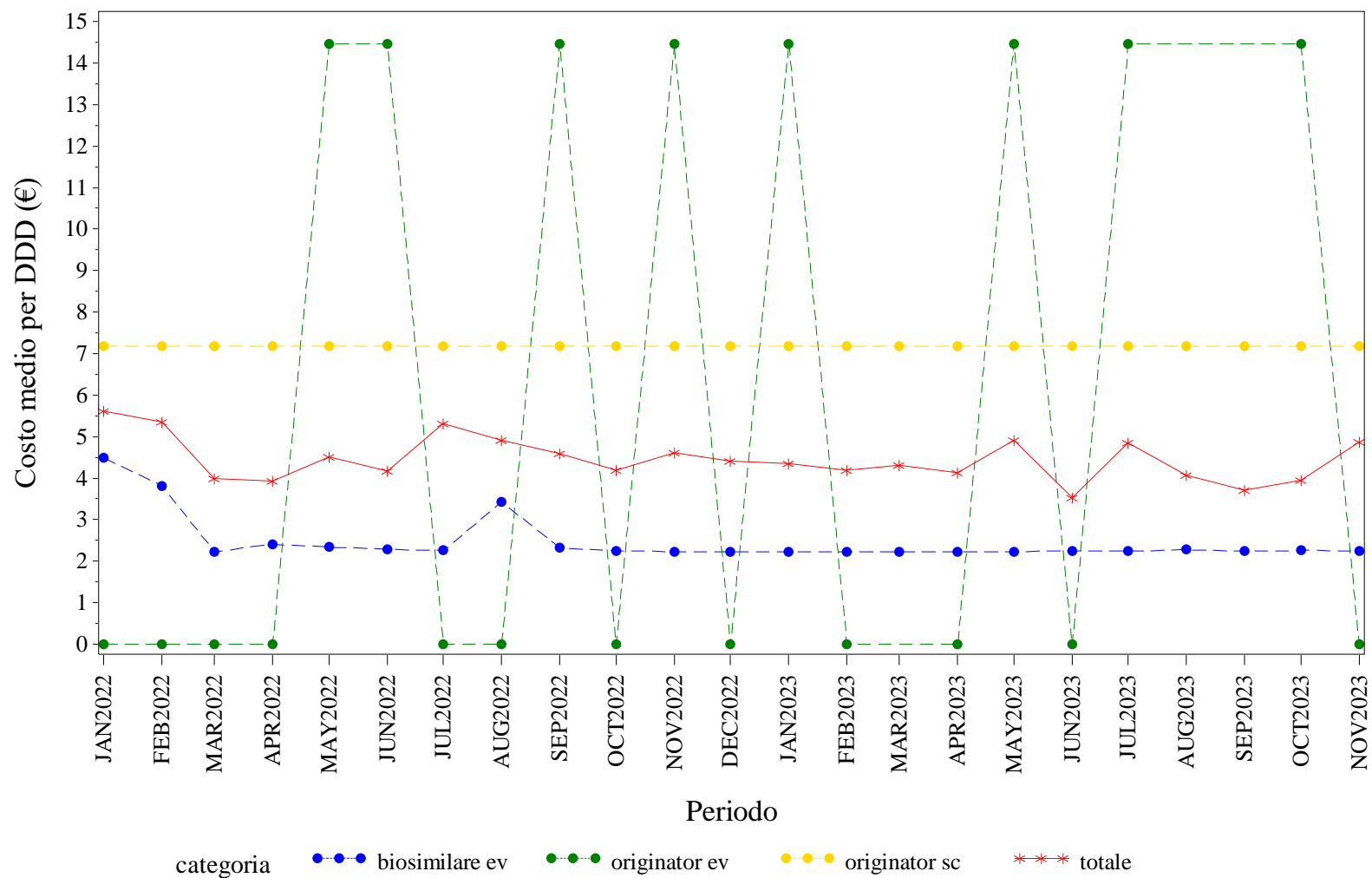

Elaborazione AIFA – Ufficio Monitoraggio della spesa farmaceutica
Dato NSIS/Tracciabilita' aggiornato nov-2023

CAMPANIA. RITUXIMAB - Andamento mensile del costo medio per unità posologica per la categoria terapeutica (ATC IV)
(Fonte: NSIS-Tracciabilità del farmaco)

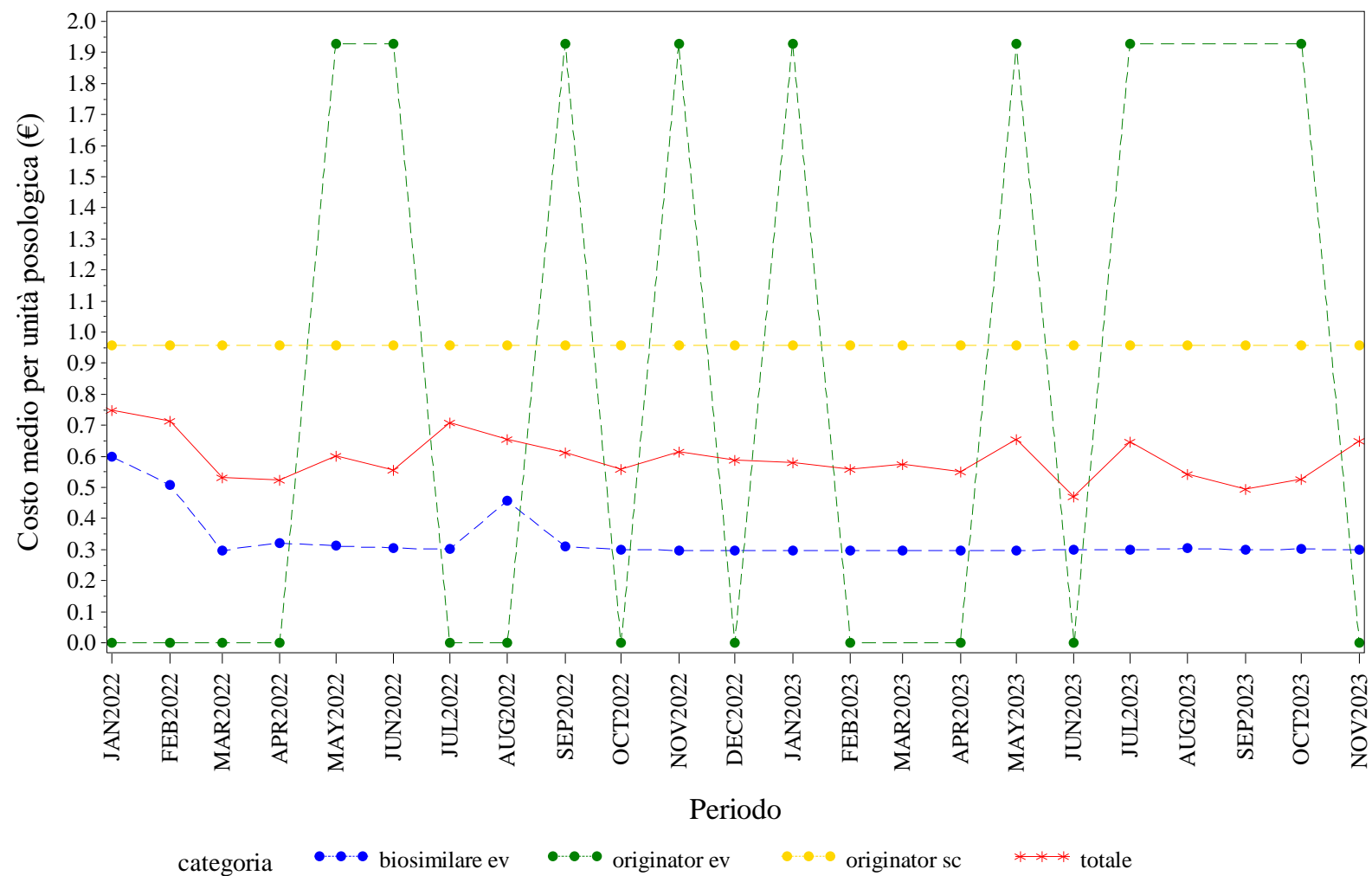

Elaborazione AIFA – Ufficio Monitoraggio della spesa farmaceutica
Dato NSIS/Tracciabilità' aggiornato nov-2023







CAMPANIA. TERIPARATIDE - Andamento mensile del prezzo medio per confezione per la categoria terapeutica (ATC IV)
(Fonte: NSIS-Tracciabilità del farmaco)

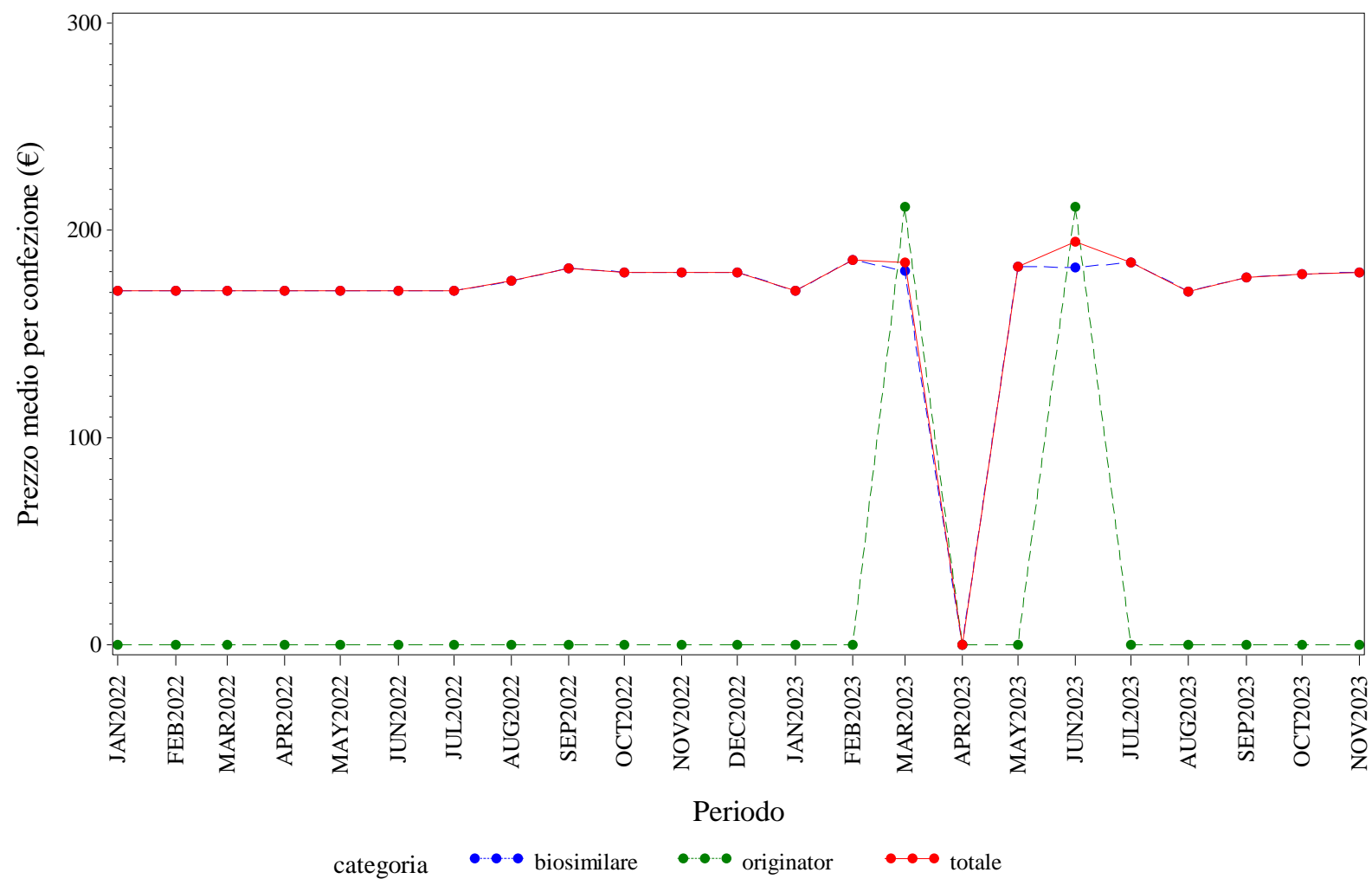

Elaborazione AIFA – Ufficio Monitoraggio della spesa farmaceutica
Dato NSIS/Tracciabilità' aggiornato nov-2023

CAMPANIA. TERIPARATIDE - Andamento mensile del costo medio per DDD per la categoria terapeutica (ATC IV)
(Fonte: NSIS-Tracciabilità del farmaco)

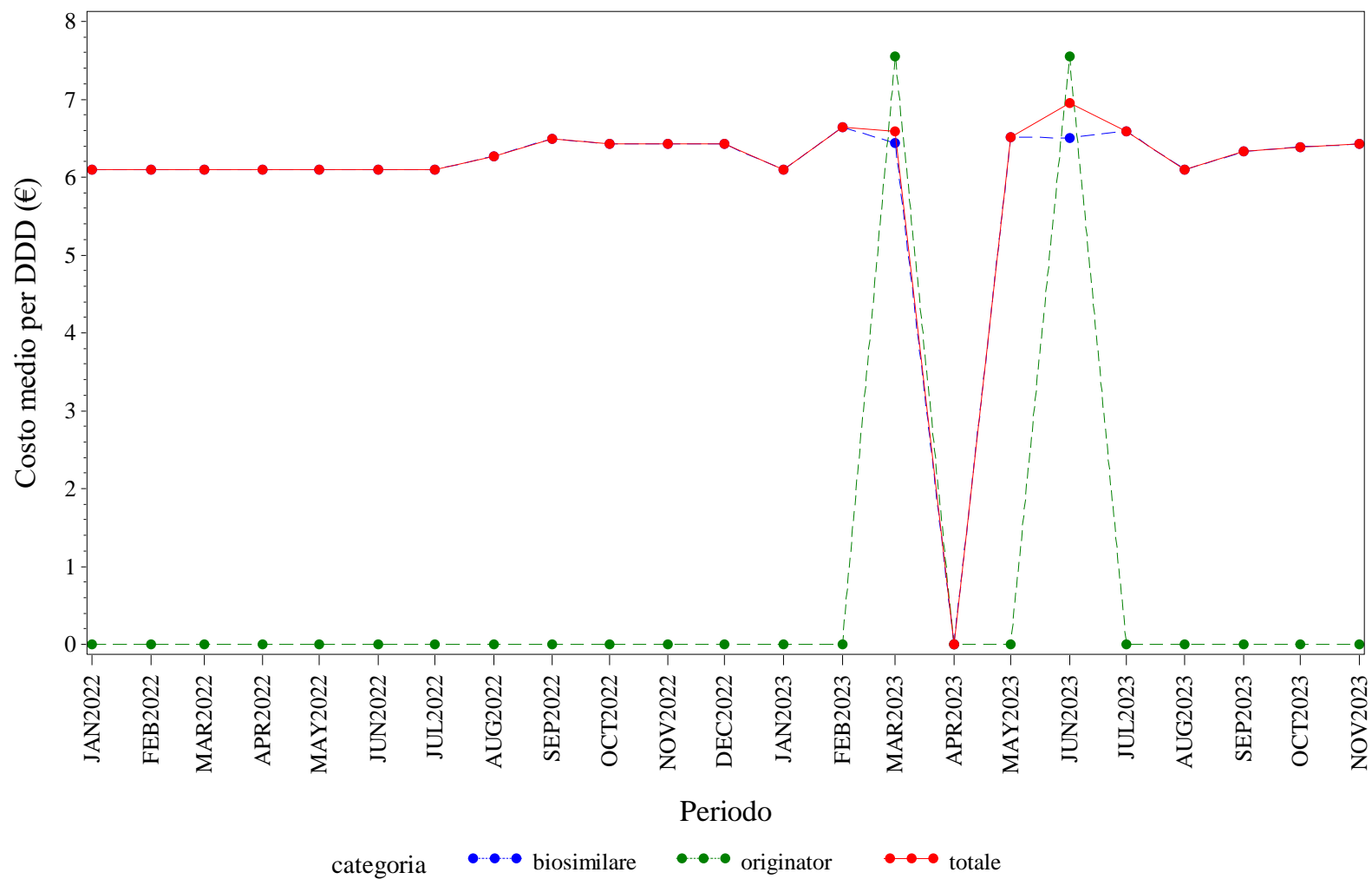

Elaborazione AIFA – Ufficio Monitoraggio della spesa farmaceutica
Dato NSIS/Tracciabilita' aggiornato nov-2023

CAMPANIA. TERIPARATIDE - Andamento mensile del costo medio per unità posologica per la categoria terapeutica (ATC IV)
(Fonte: NSIS-Tracciabilità del farmaco)

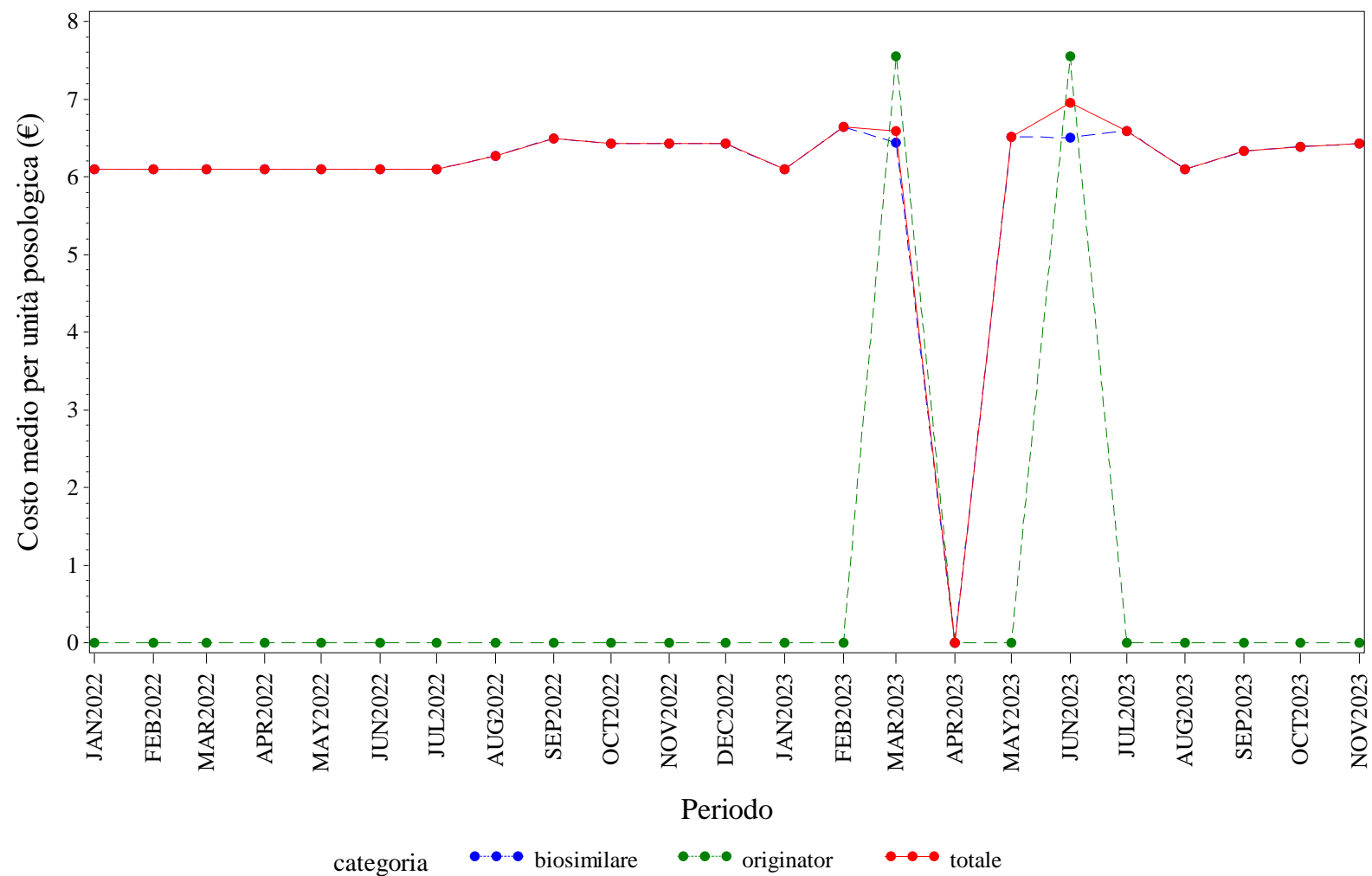

Elaborazione AIFA – Ufficio Monitoraggio della spesa farmaceutica
Dato NSIS/Tracciabilita' aggiornato nov-2023

CAMPANIA. TRASTUZUMAB - Andamento mensile del prezzo medio per confezione per la categoria terapeutica (ATC IV)
(Fonte: NSIS-Tracciabilità del farmaco)

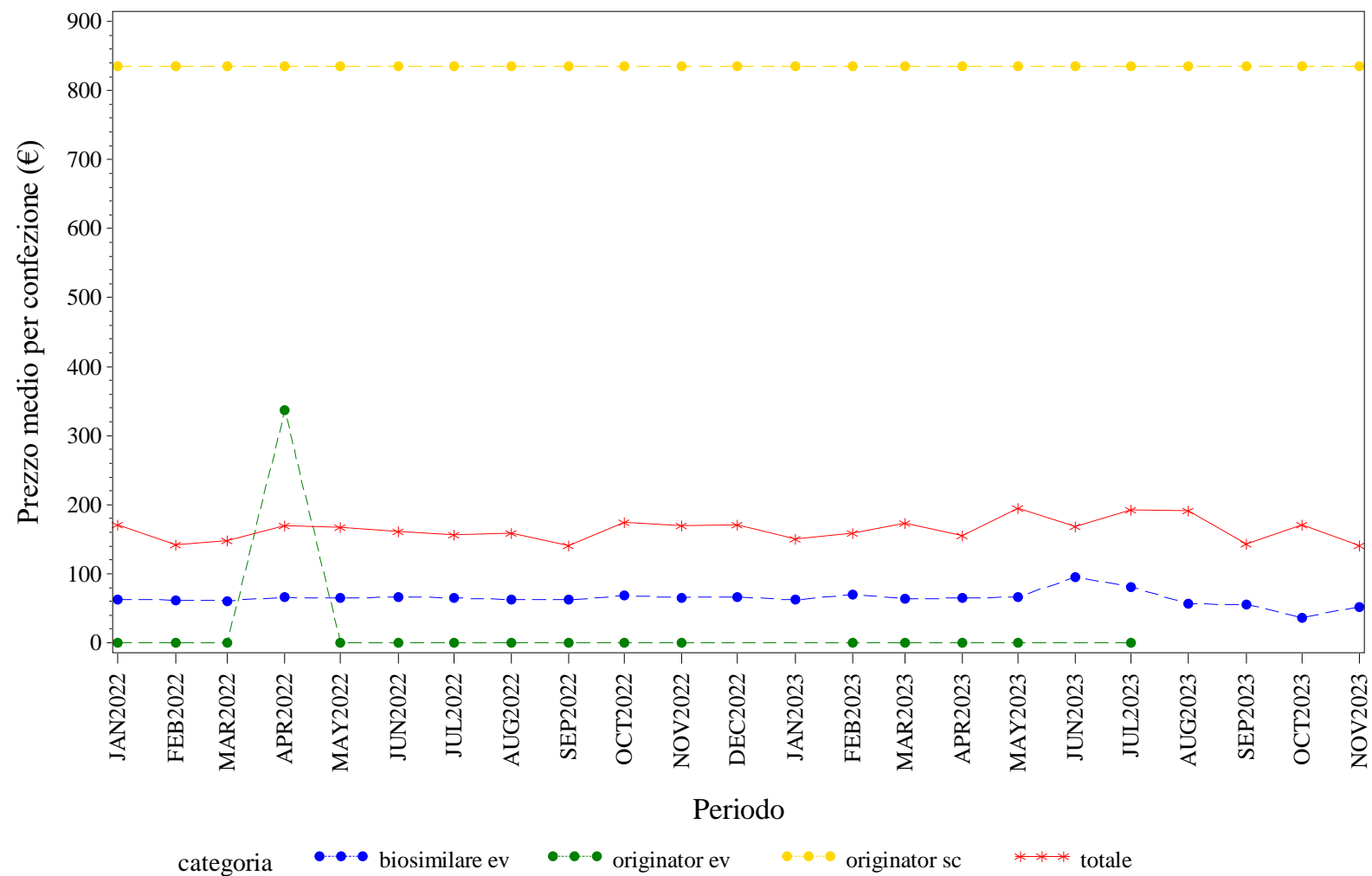

Elaborazione AIFA – Ufficio Monitoraggio della spesa farmaceutica
Dato NSIS/Tracciabilita' aggiornato nov-2023

CAMPANIA. TRASTUZUMAB - Andamento mensile del costo medio per DDD per la categoria terapeutica (ATC IV)
(Fonte: NSIS-Tracciabilità del farmaco)

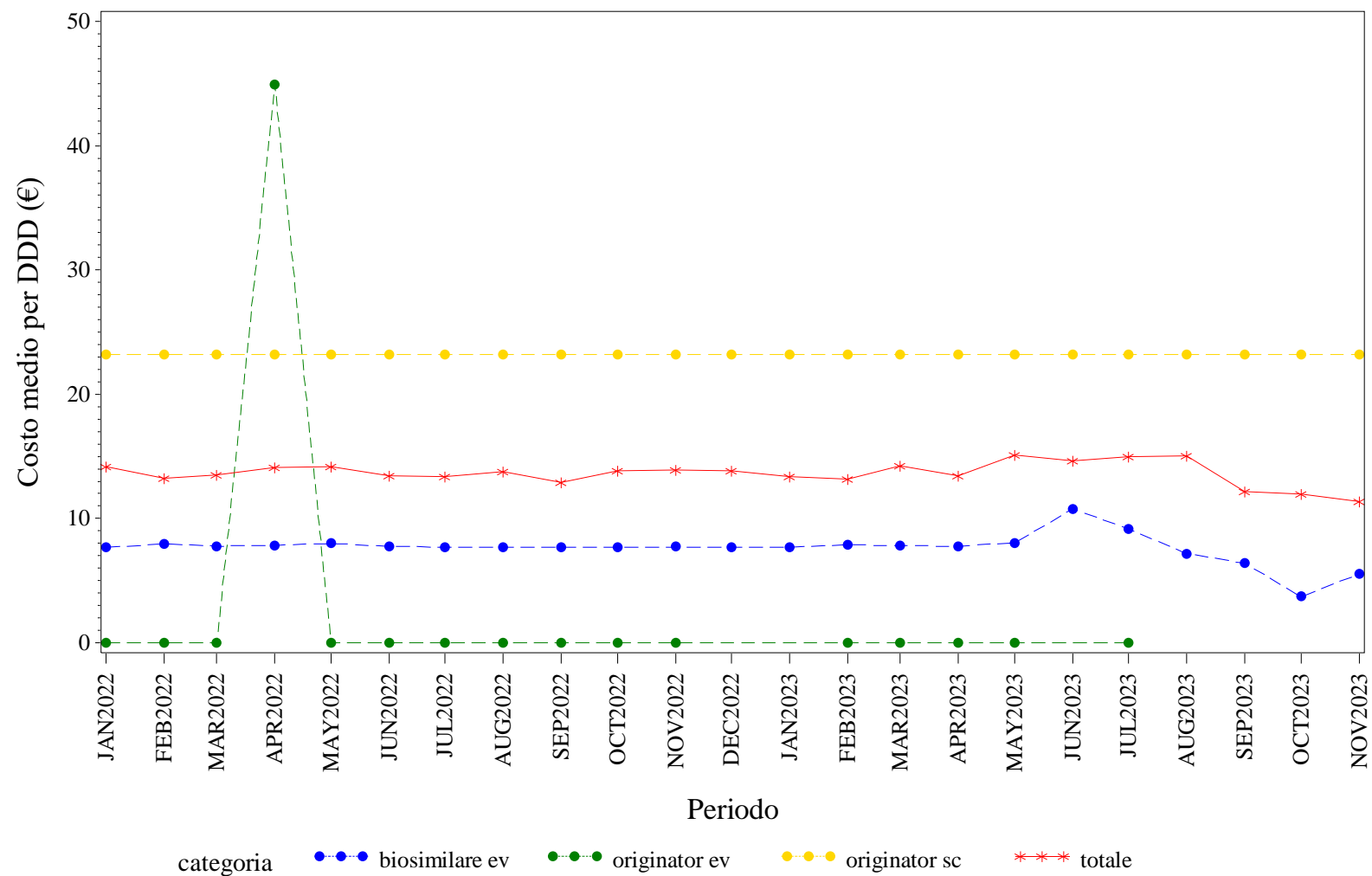

Elaborazione AIFA – Ufficio Monitoraggio della spesa farmaceutica
Dato NSIS/Tracciabilità' aggiornato nov-2023

CAMPANIA. TRASTUZUMAB - Andamento mensile del costo medio per unità posologica per la categoria terapeutica (ATC IV)
(Fonte: NSIS-Tracciabilità del farmaco)

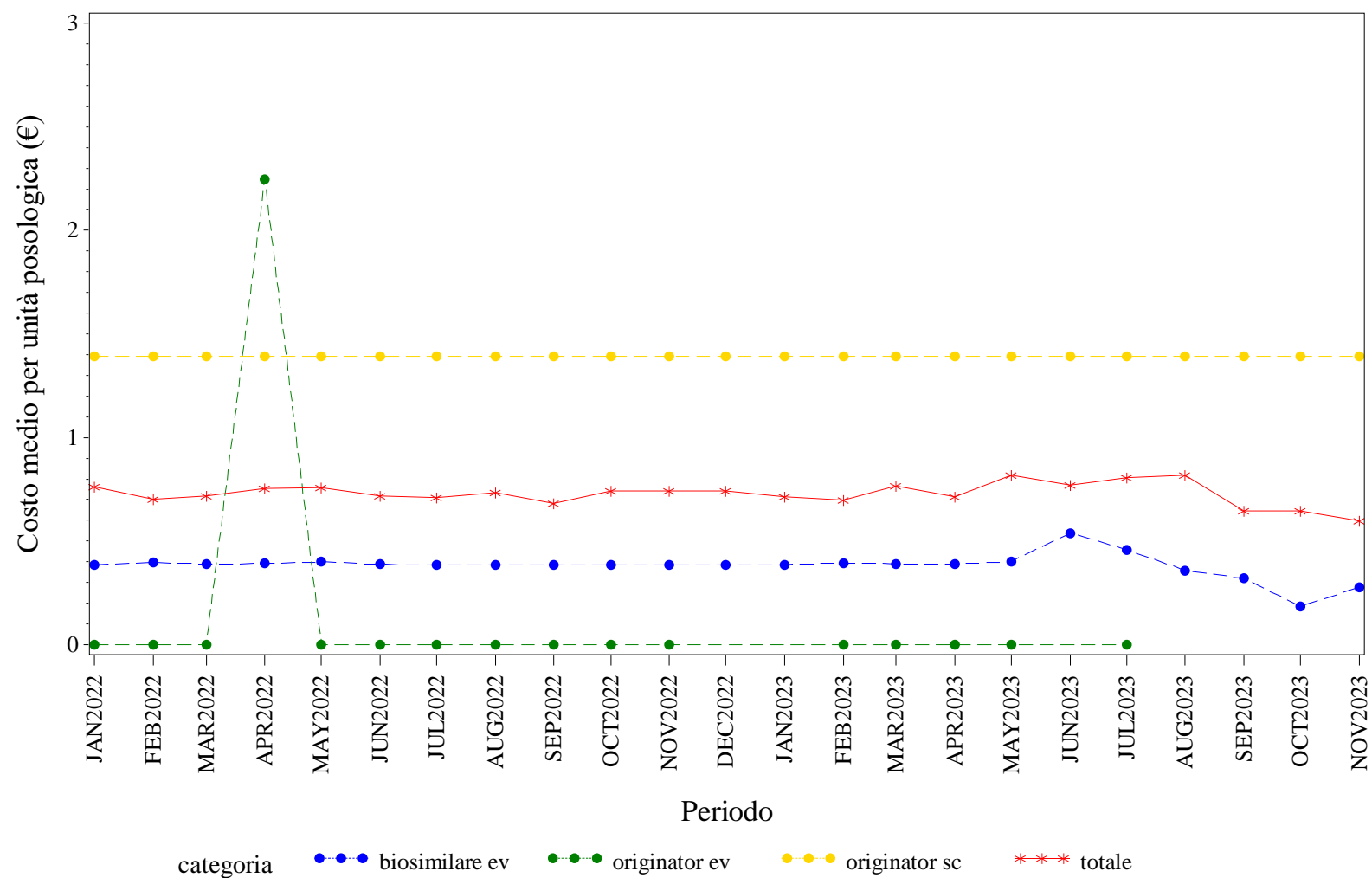

Elaborazione AIFA – Ufficio Monitoraggio della spesa farmaceutica
Dato NSIS/Tracciabilita' aggiornato nov-2023



EMILIA ROMAGNA. Trend mensile del prezzo medio per confezione, DDD, unità posologica per la categoria terapeutica (ATC IV)

EMILIA ROMAGNA. ANTI TNF-ALFA - Andamento mensile del prezzo medio per confezione per la categoria terapeutica (ATC IV)
(Fonte: NSIS-Tracciabilità del farmaco)

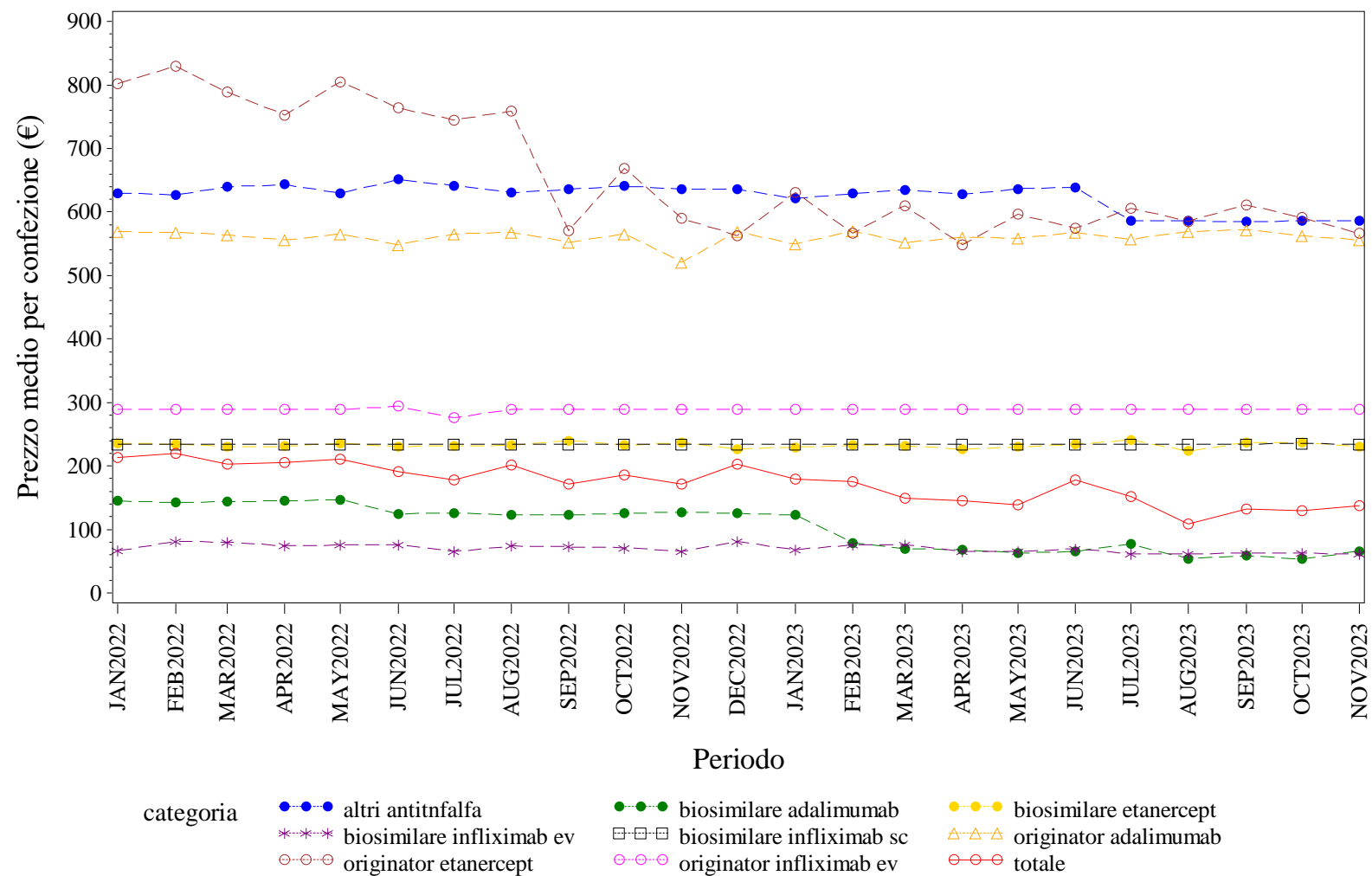

Elaborazione AIFA – Ufficio Monitoraggio della spesa farmaceutica
Dato NSIS/Tracciabilità' aggiornato nov-2023

EMILIA ROMAGNA. ANTI TNF-ALFA - Andamento mensile del costo medio per DDD per la categoria terapeutica (ATC IV)
(Fonte: NSIS-Tracciabilità del farmaco)

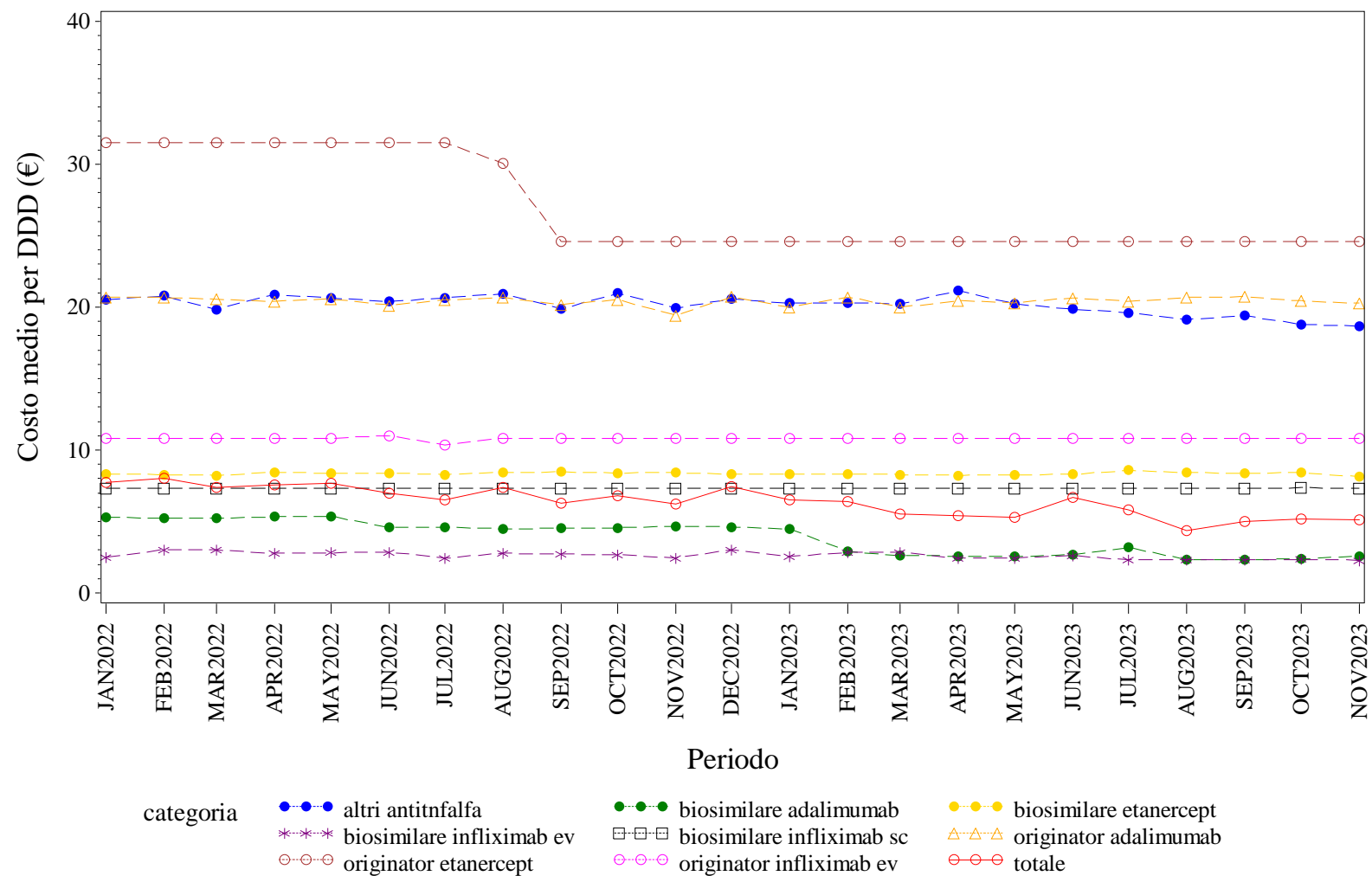

Elaborazione AIFA – Ufficio Monitoraggio della spesa farmaceutica
Dato NSIS/Tracciabilita' aggiornato nov-2023

EMILIA ROMAGNA. ANTI TNF-ALFA - Andamento mensile del costo medio per unità posologica per la categoria terapeutica (ATC IV)
(Fonte: NSIS-Tracciabilità del farmaco)

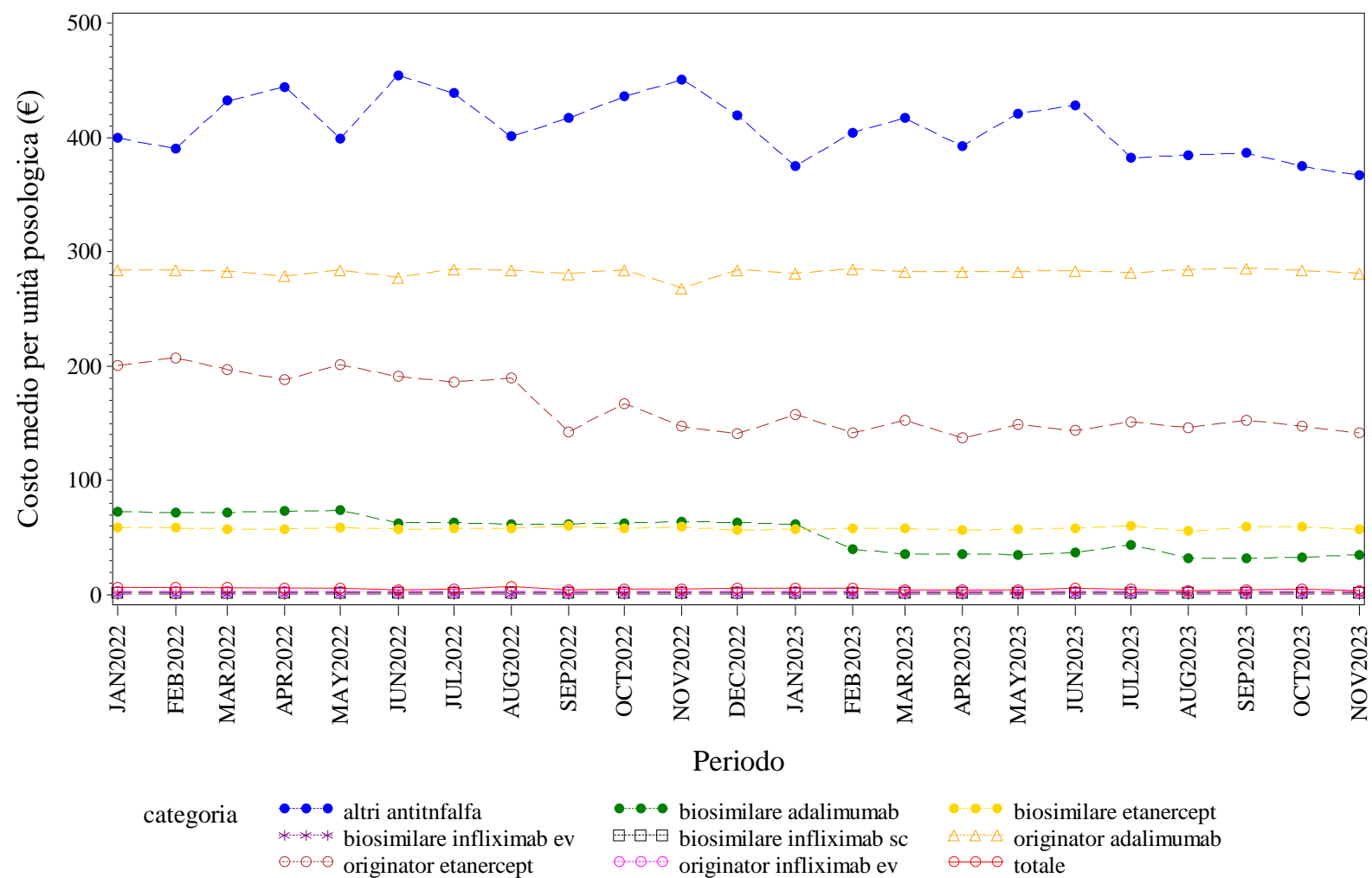

Elaborazione AIFA – Ufficio Monitoraggio della spesa farmaceutica
Dato NSIS/Tracciabilità aggiornato nov-2023

EMILIA ROMAGNA. BEVACIZUMAB - Andamento mensile del prezzo medio per confezione per la categoria terapeutica (ATC IV)
(Fonte: NSIS-Tracciabilità del farmaco)

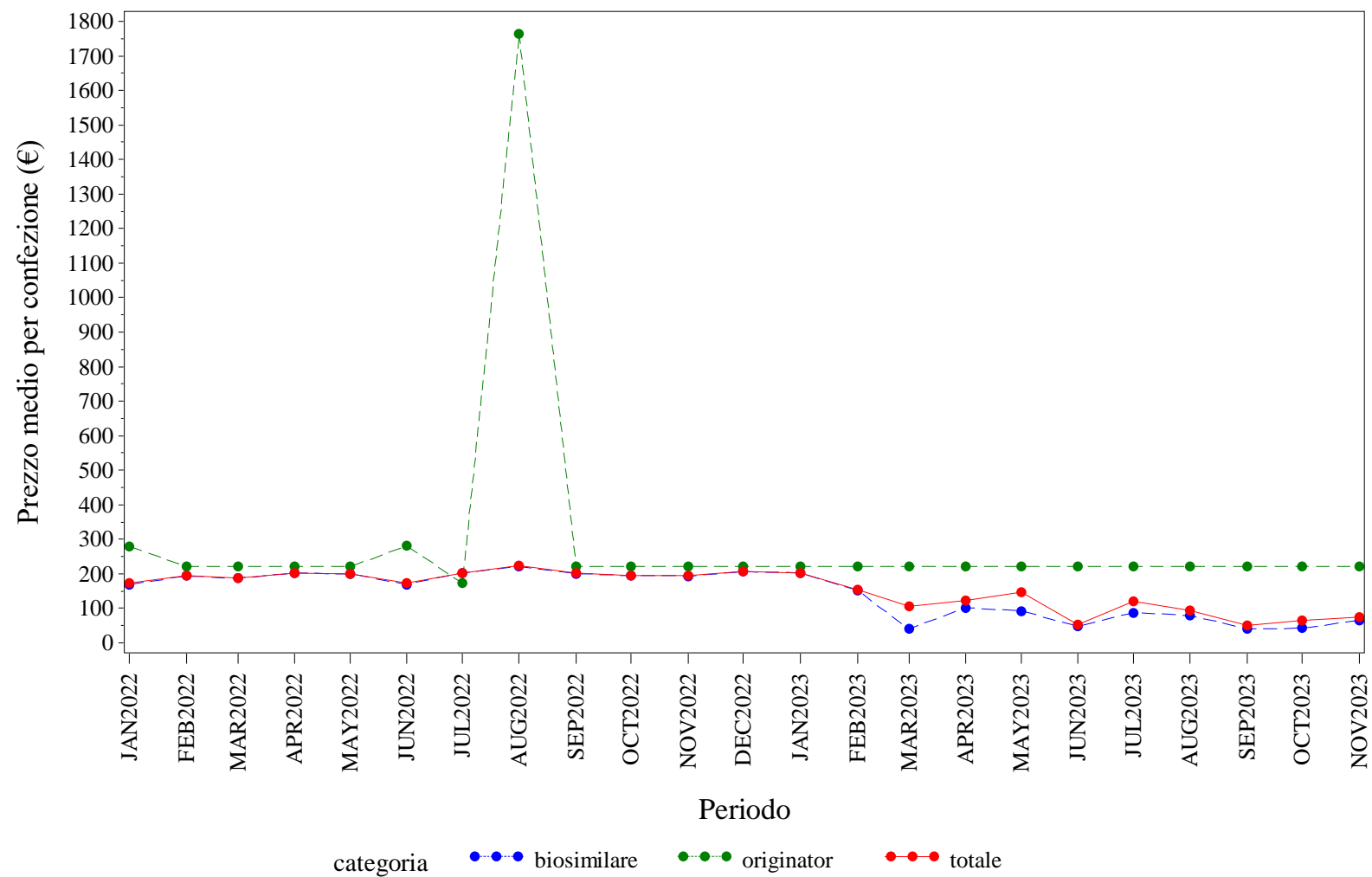

Elaborazione AIFA – Ufficio Monitoraggio della spesa farmaceutica
Dato NSIS/Tracciabilita' aggiornato nov-2023

EMILIA ROMAGNA. BEVACIZUMAB - Andamento mensile del costo medio per DDD per la categoria terapeutica (ATC IV)
(Fonte: NSIS-Tracciabilità del farmaco)

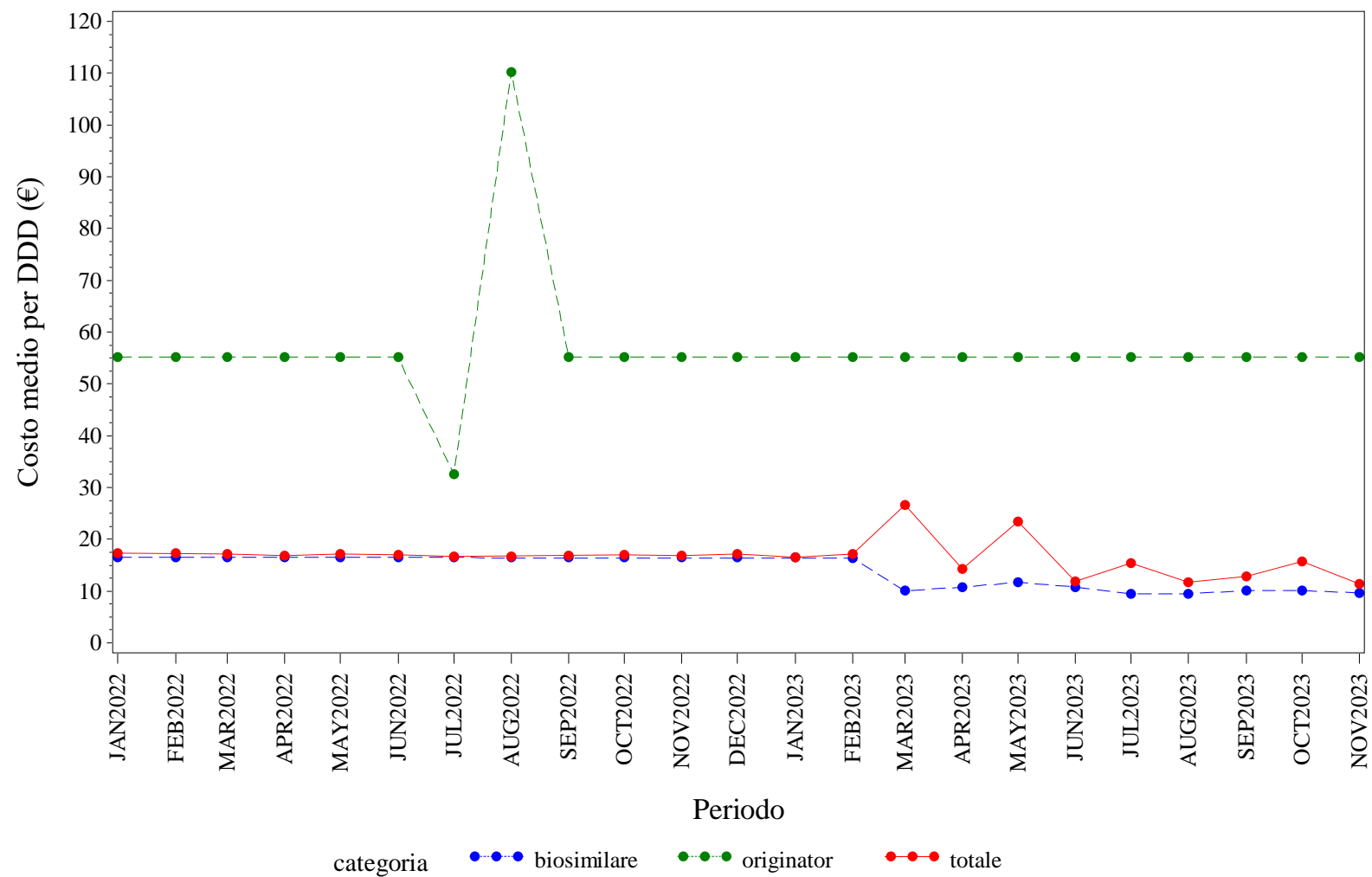

Elaborazione AIFA – Ufficio Monitoraggio della spesa farmaceutica
Dato NSIS/Tracciabilità' aggiornato nov-2023

EMILIA ROMAGNA. BEVACIZUMAB - Andamento mensile del costo medio per unità posologica per la categoria terapeutica (ATC IV)
(Fonte: NSIS-Tracciabilità del farmaco)

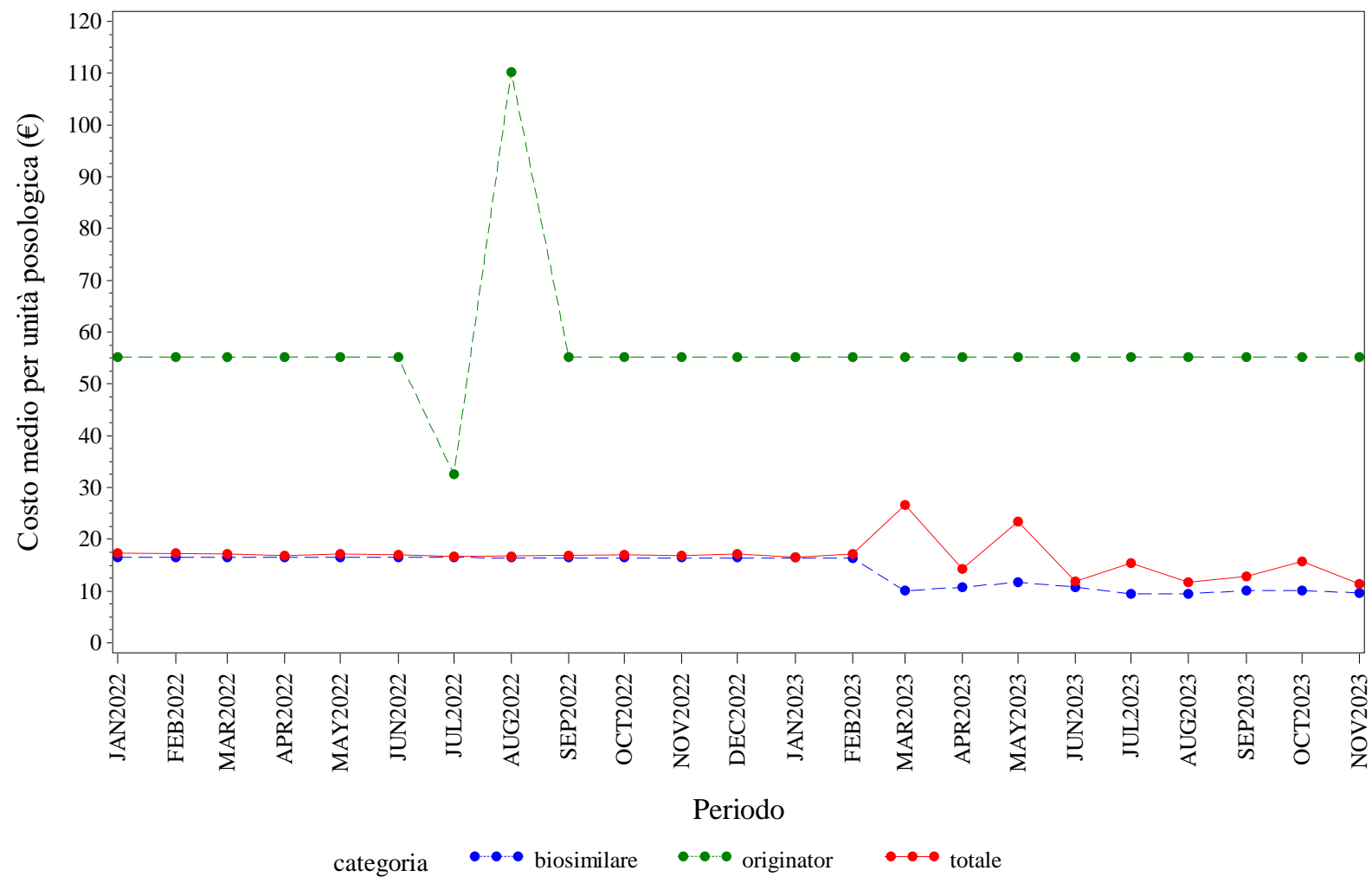

Elaborazione AIFA – Ufficio Monitoraggio della spesa farmaceutica
Dato NSIS/Tracciabilità' aggiornato nov-2023

EMILIA ROMAGNA. EPARINE A BASSO PESO MOLECOLARE - Andamento mensile del prezzo medio per confezione per la categoria terapeutica (ATC IV)
(Fonte: NSIS-Tracciabilità del farmaco)

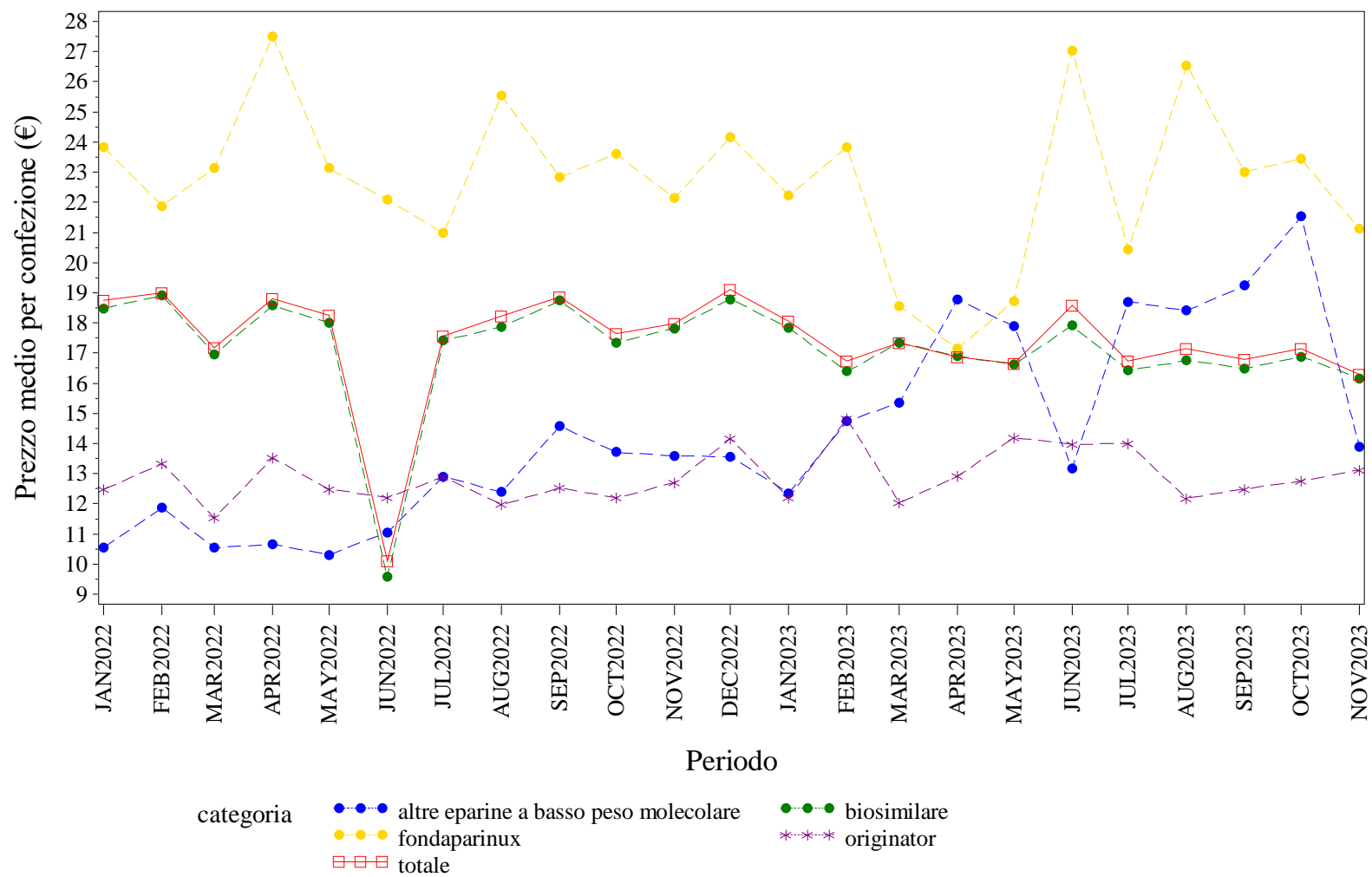

Elaborazione AIFA – Ufficio Monitoraggio della spesa farmaceutica
Dato NSIS/Tracciabilità' aggiornato nov-2023

EMILIA ROMAGNA. EPARINE A BASSO PESO MOLECOLARE - Andamento mensile del costo medio per DDD per la categoria terapeutica (ATC IV)
(Fonte: NSIS-Tracciabilità del farmaco)

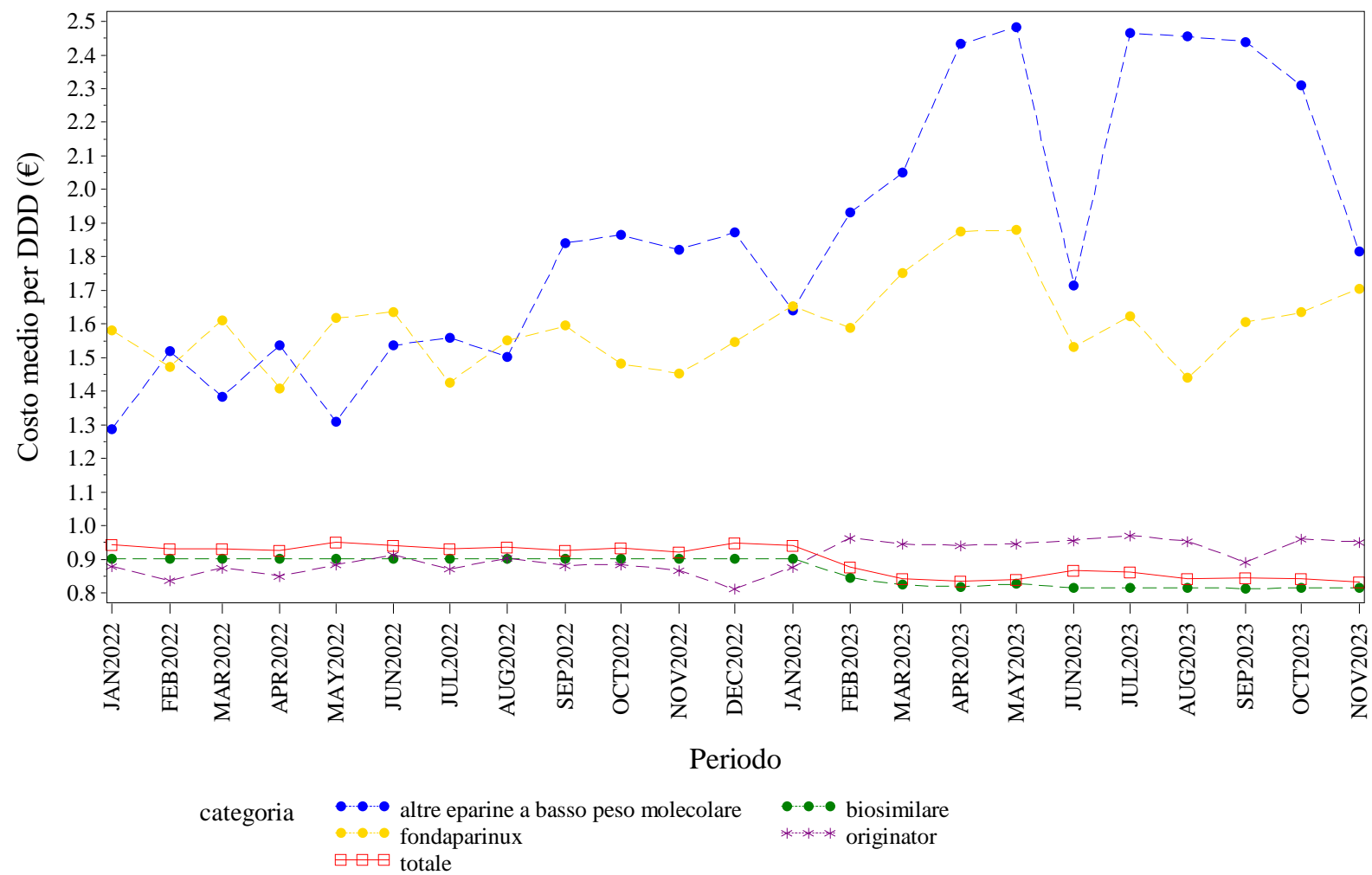

Elaborazione AIFA – Ufficio Monitoraggio della spesa farmaceutica
Dato NSIS/Tracciabilità' aggiornato nov-2023

EMILIA ROMAGNA. EPARINE A BASSO PESO MOLECOLARE - Andamento mensile del costo medio per unità posologica per la categoria terapeutica (ATC IV)
(Fonte: NSIS-Tracciabilità del farmaco)

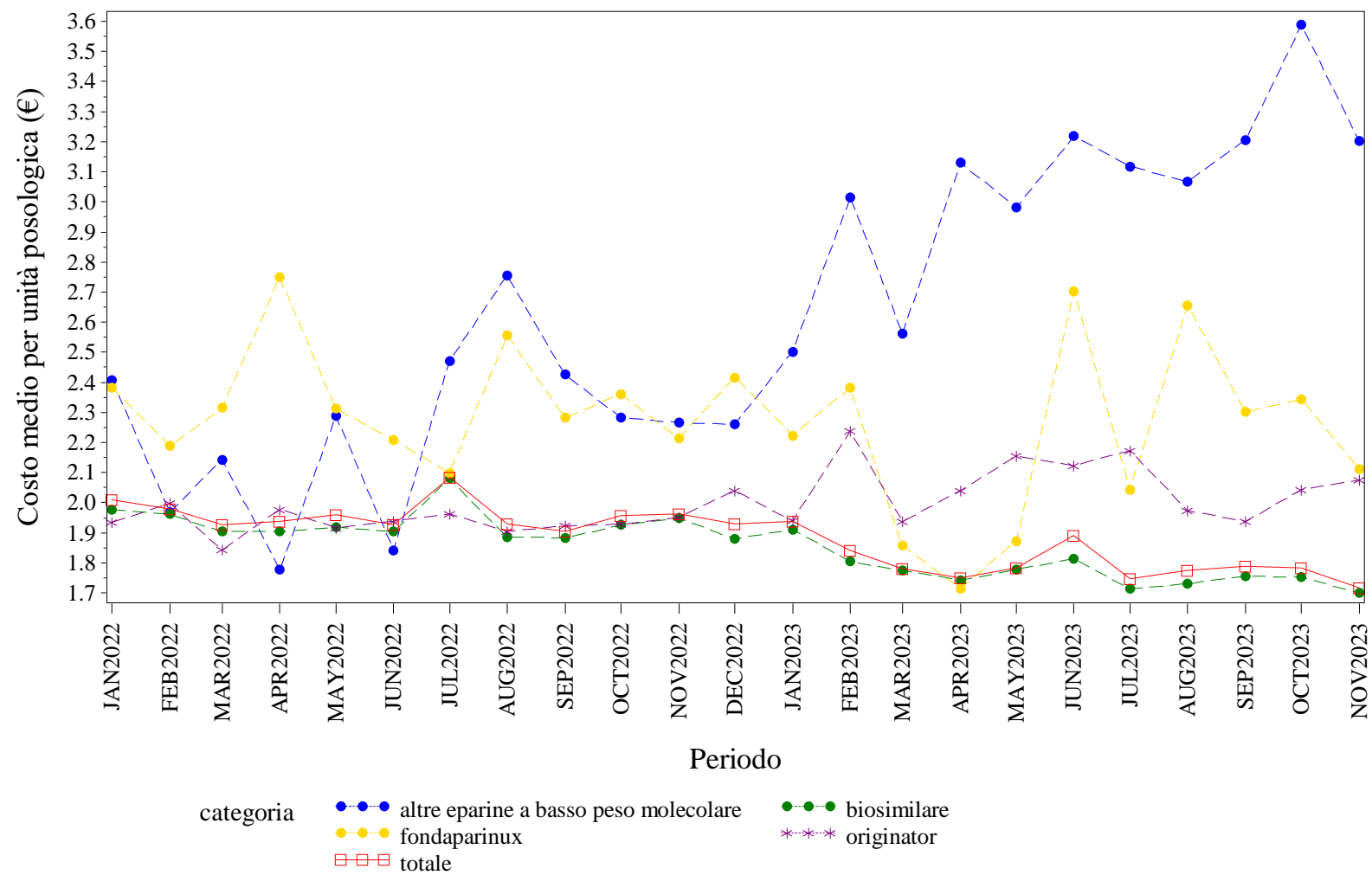

Elaborazione AIFA – Ufficio Monitoraggio della spesa farmaceutica
Dato NSIS/Tracciabilità' aggiornato nov-2023



EMILIA ROMAGNA. EPOETINE - Andamento mensile del costo medio per DDD per la categoria terapeutica (ATC IV)
(Fonte: NSIS-Tracciabilità del farmaco)

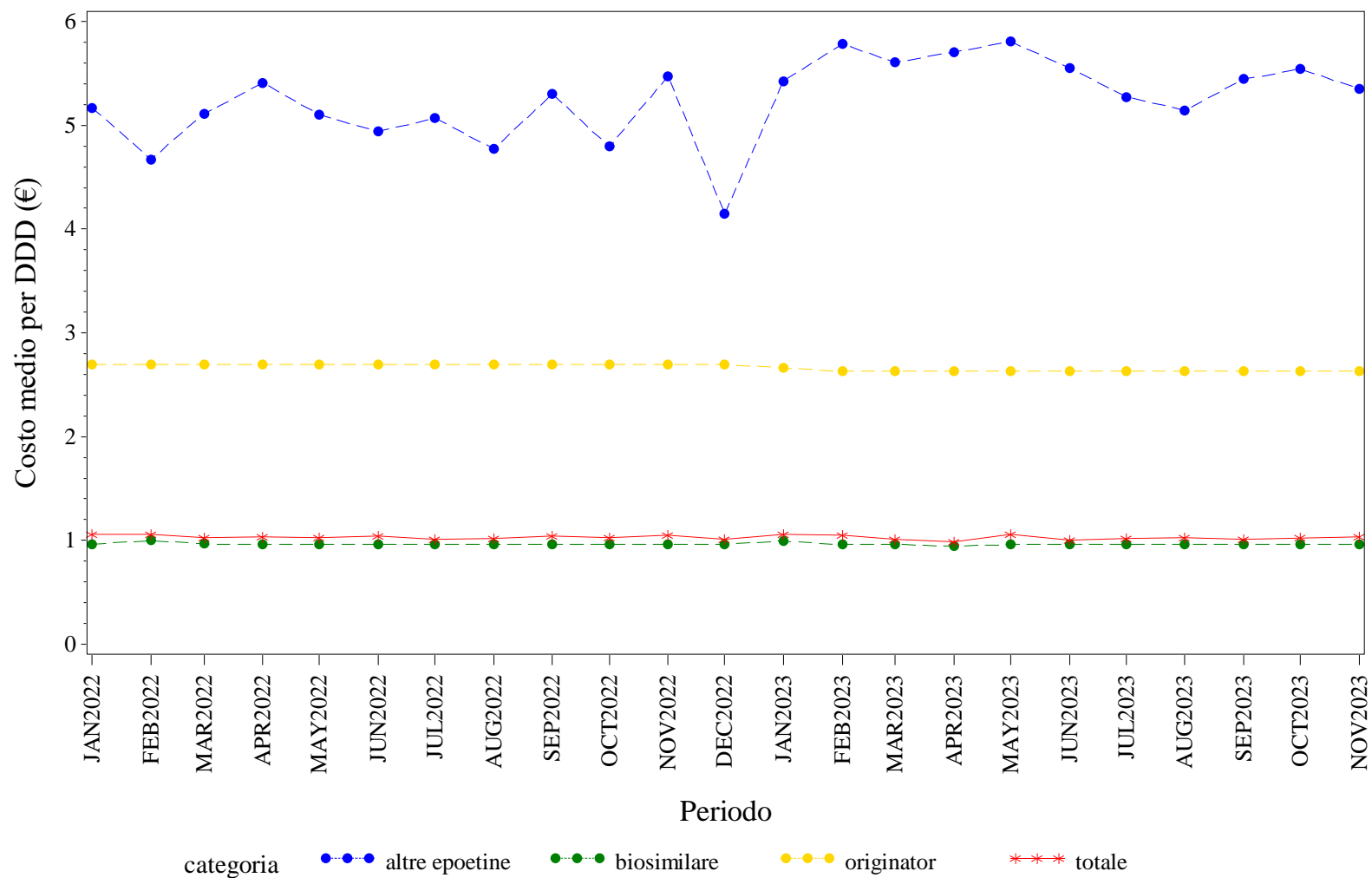

Elaborazione AIFA – Ufficio Monitoraggio della spesa farmaceutica
Dato NSIS/Tracciabilita' aggiornato nov-2023

EMILIA ROMAGNA. EPOETINE - Andamento mensile del costo medio per unità posologica per la categoria terapeutica (ATC IV)
(Fonte: NSIS-Tracciabilità del farmaco)

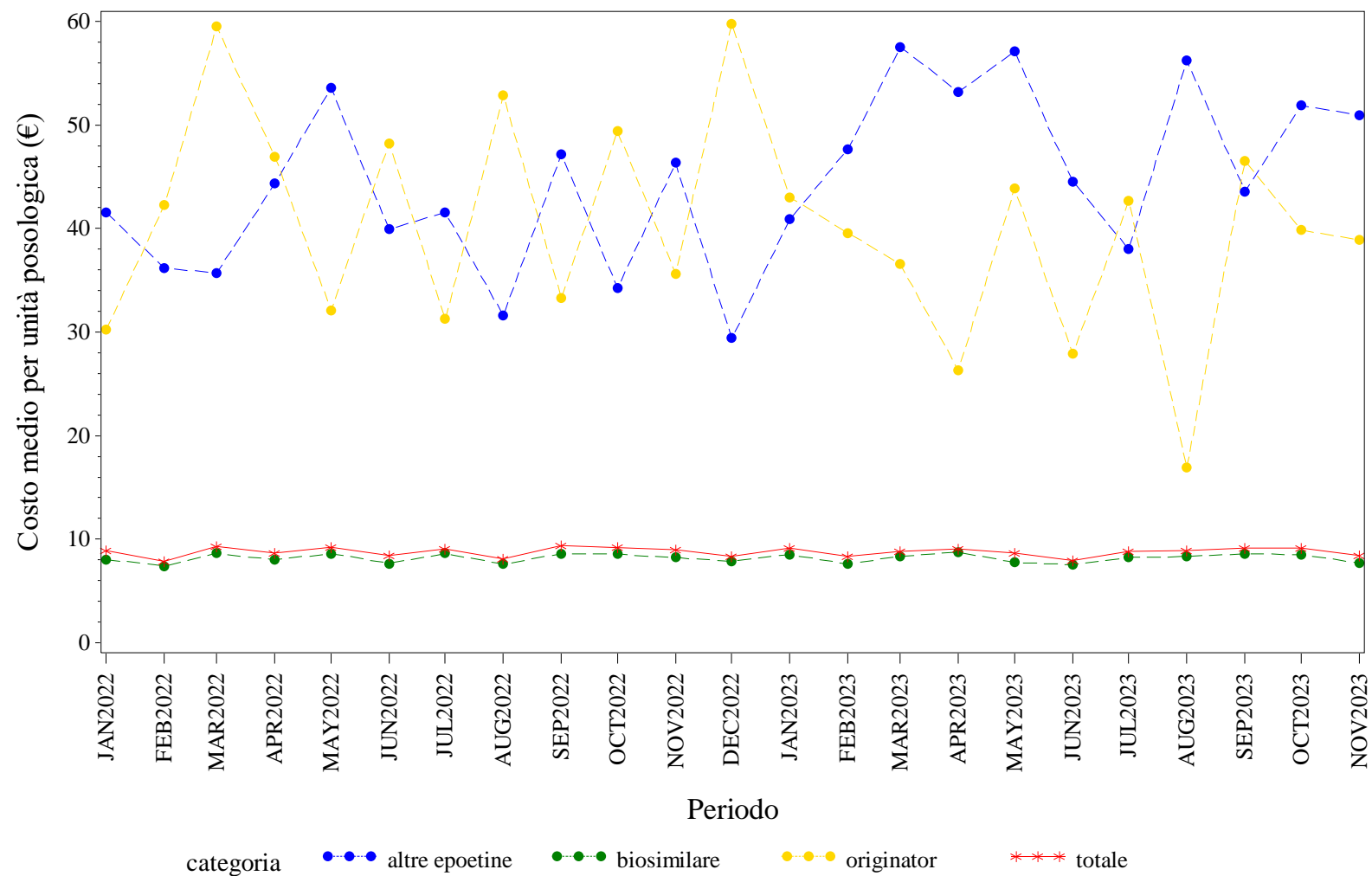

Elaborazione AIFA – Ufficio Monitoraggio della spesa farmaceutica
Dato NSIS/Tracciabilità' aggiornato nov-2023

EMILIA ROMAGNA. FATTORI DELLA CRESCITA - Andamento mensile del prezzo medio per confezione per la categoria terapeutica (ATC IV)
(Fonte: NSIS-Tracciabilità del farmaco)

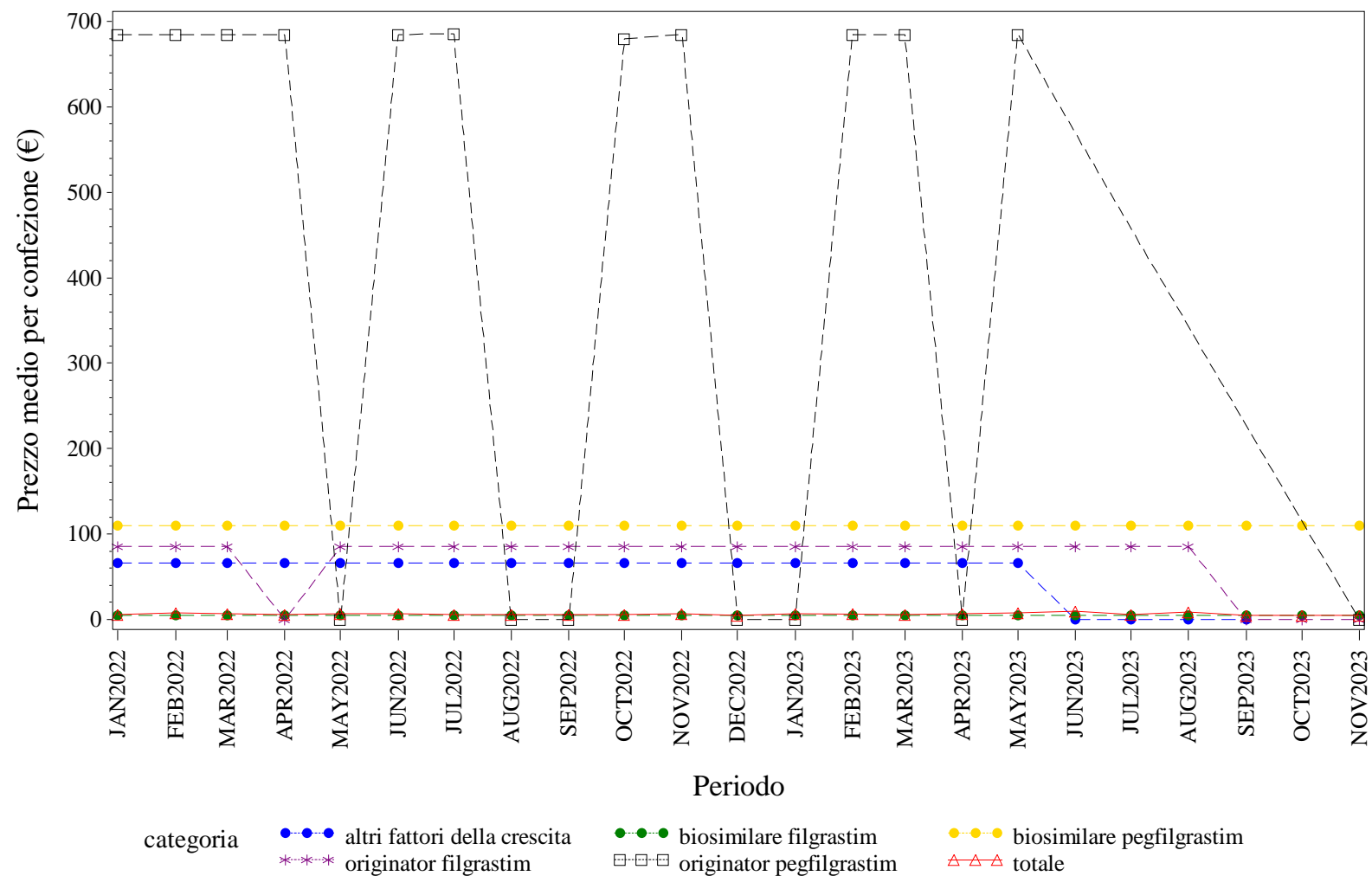

Elaborazione AIFA – Ufficio Monitoraggio della spesa farmaceutica
Dato NSIS/Tracciabilità' aggiornato nov-2023

EMILIA ROMAGNA. FATTORI DELLA CRESCITA - Andamento mensile del costo medio per DDD per la categoria terapeutica (ATC IV)
(Fonte: NSIS-Tracciabilità del farmaco)

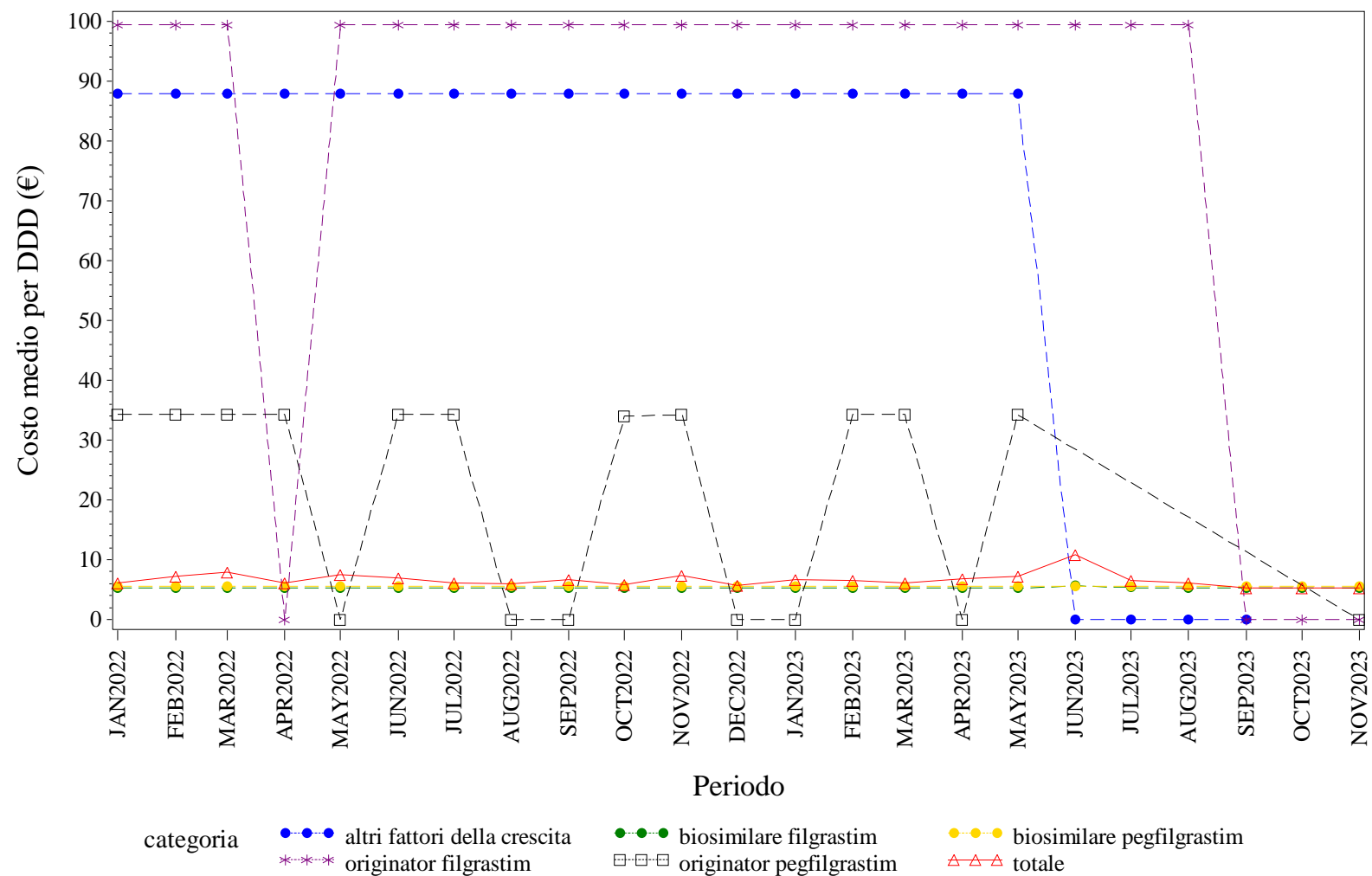

Elaborazione AIFA – Ufficio Monitoraggio della spesa farmaceutica
Dato NSIS/Tracciabilità' aggiornato nov-2023

EMILIA ROMAGNA. FATTORI DELLA CRESCITA - Andamento mensile del costo medio per unità posologica per la categoria terapeutica (ATC IV)
(Fonte: NSIS-Tracciabilità del farmaco)

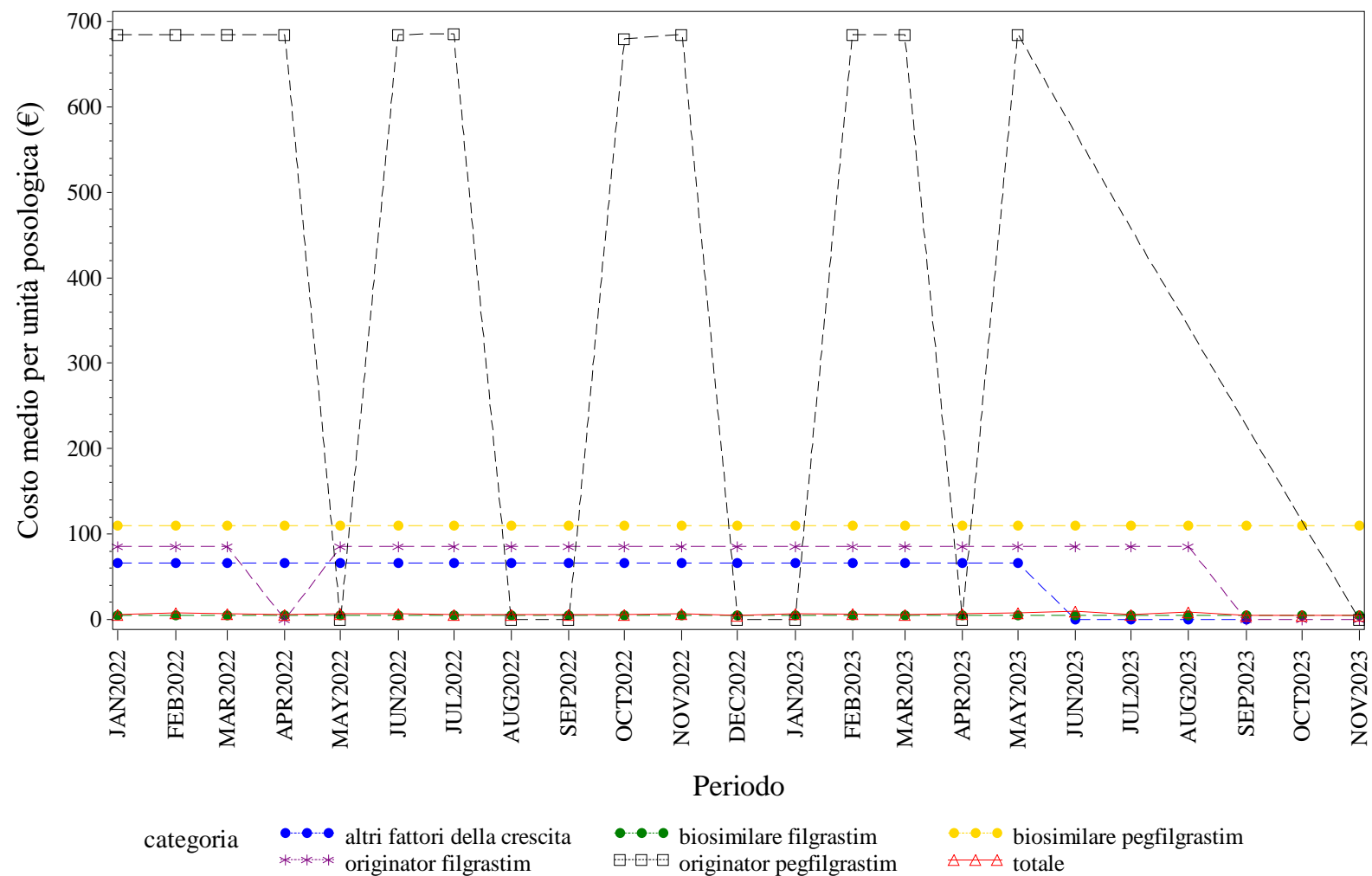

Elaborazione AIFA – Ufficio Monitoraggio della spesa farmaceutica
Dato NSIS/Tracciabilità' aggiornato nov-2023



EMILIA ROMAGNA. FOLLITROPINE - Andamento mensile del costo medio per DDD per la categoria terapeutica (ATC IV)
(Fonte: NSIS-Tracciabilità del farmaco)

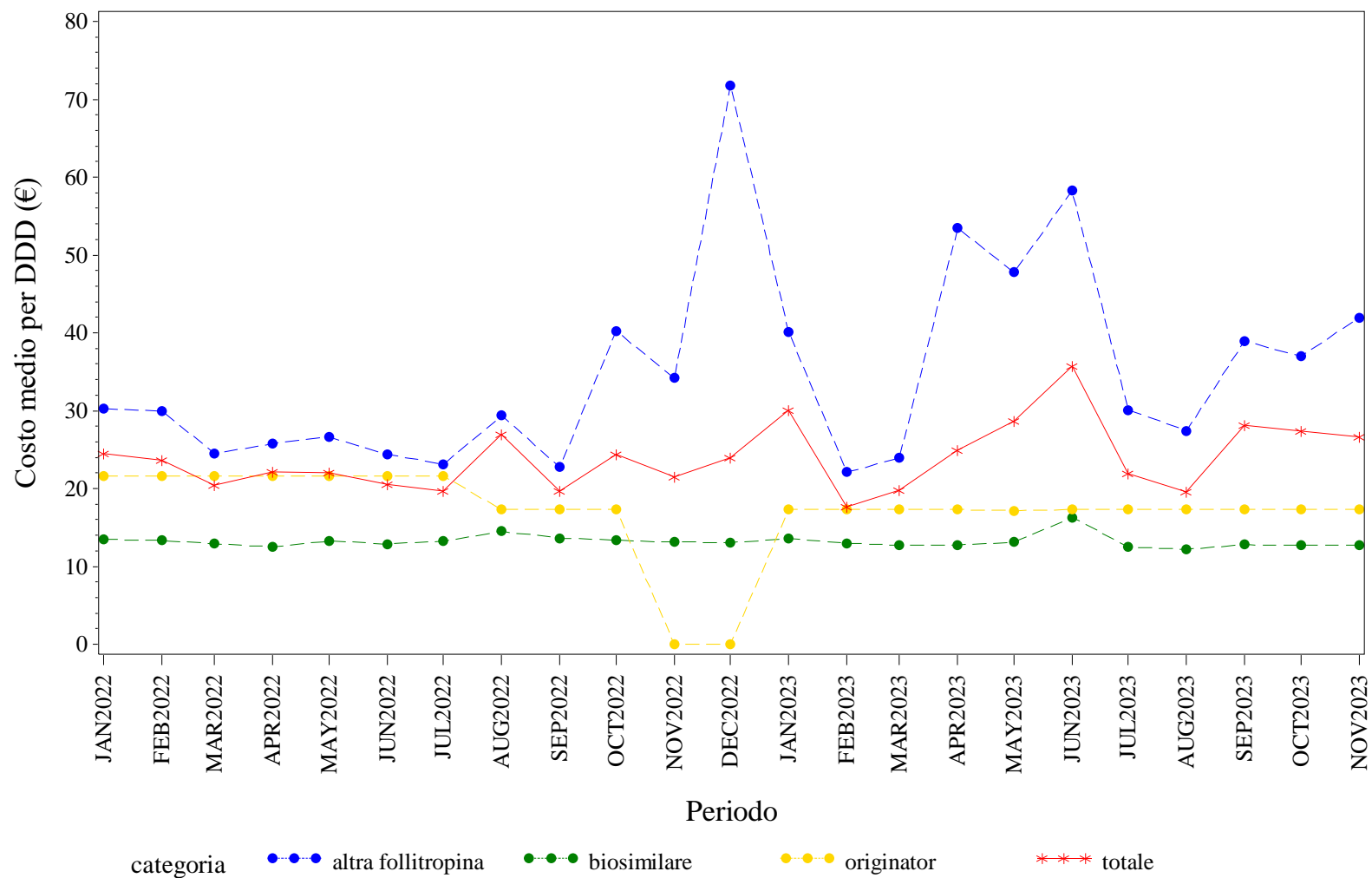

Elaborazione AIFA – Ufficio Monitoraggio della spesa farmaceutica
Dato NSIS/Tracciabilità' aggiornato nov-2023

EMILIA ROMAGNA. FOLLITROPINE - Andamento mensile del costo medio per unità posologica per la categoria terapeutica (ATC IV)
(Fonte: NSIS-Tracciabilità del farmaco)

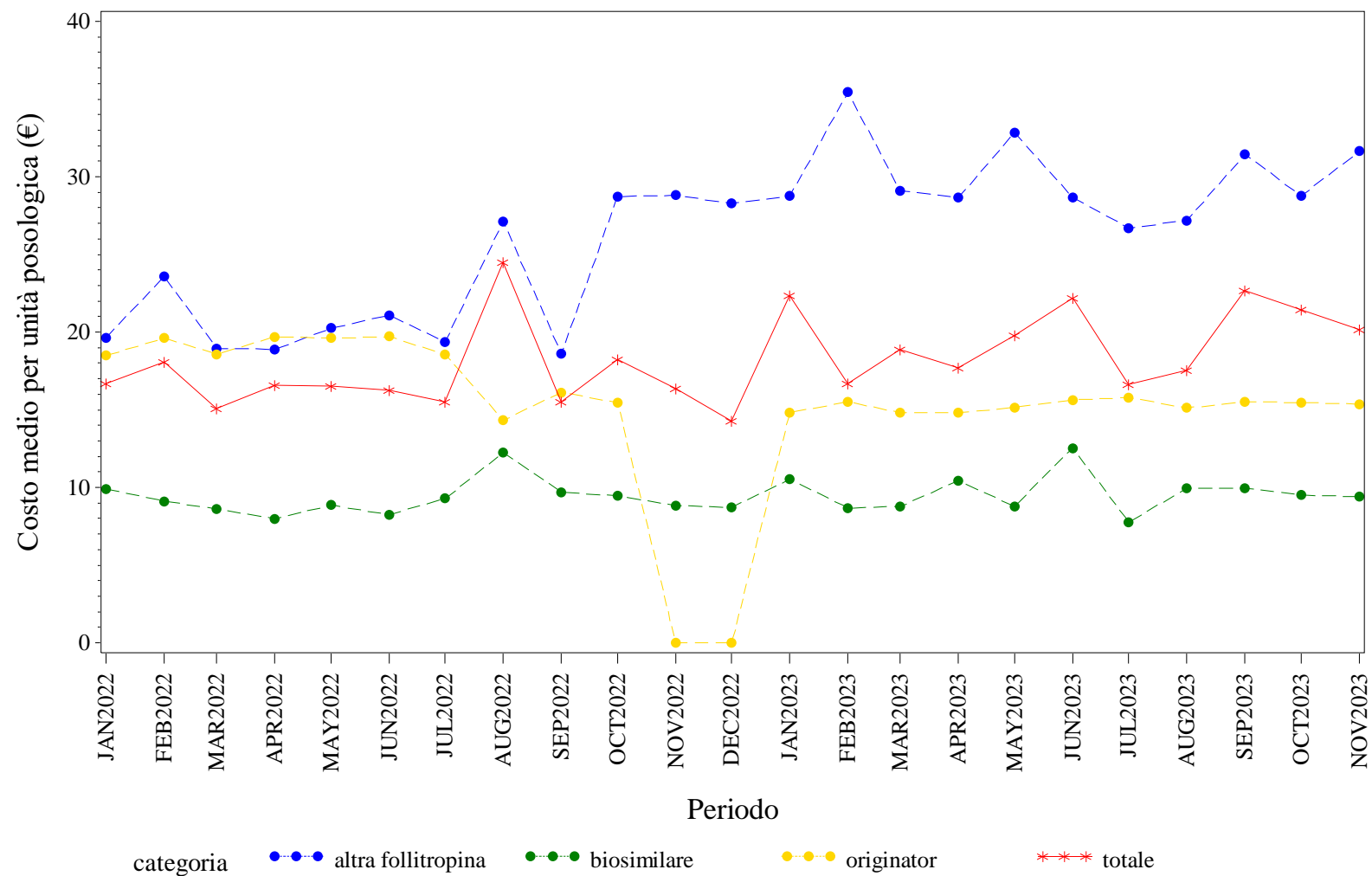

Elaborazione AIFA – Ufficio Monitoraggio della spesa farmaceutica
Dato NSIS/Tracciabilita' aggiornato nov-2023

EMILIA ROMAGNA. INSULINE COMBinate (LONG/INTERMEDIATE CON FAST) - Andamento mensile del prezzo medio per confezione per la categoria terapeutica (ATC IV)
(Fonte: NSIS-Tracciabilità del farmaco)

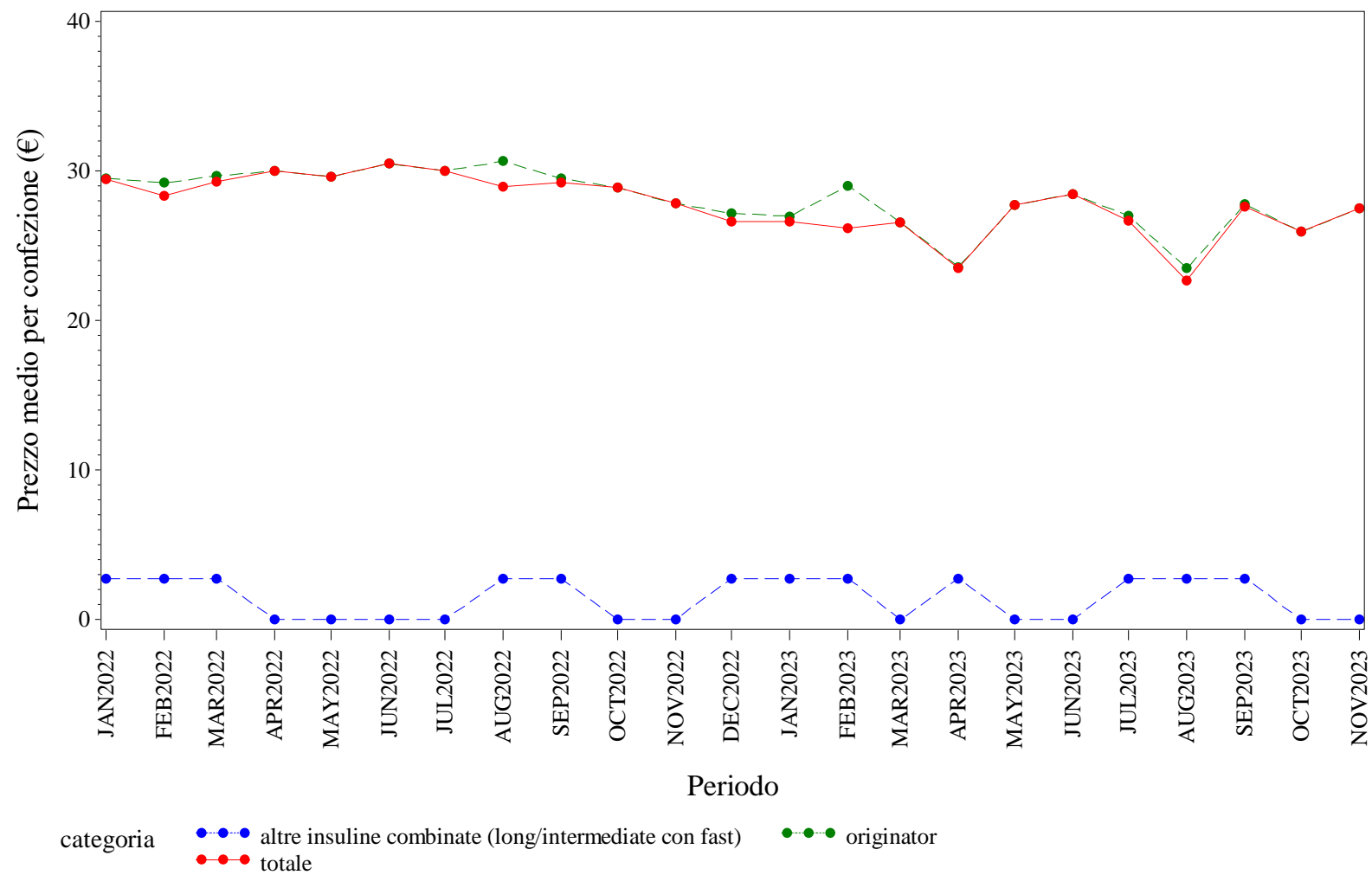

Elaborazione AIFA – Ufficio Monitoraggio della spesa farmaceutica
Dato NSIS/Tracciabilità' aggiornato nov-2023

EMILIA ROMAGNA. INSULINE COMBinate (LONG/INTERMEDIATE CON FAST) - Andamento mensile del costo medio per DDD per la categoria terapeutica (ATC IV)
(Fonte: NSIS-Tracciabilità del farmaco)

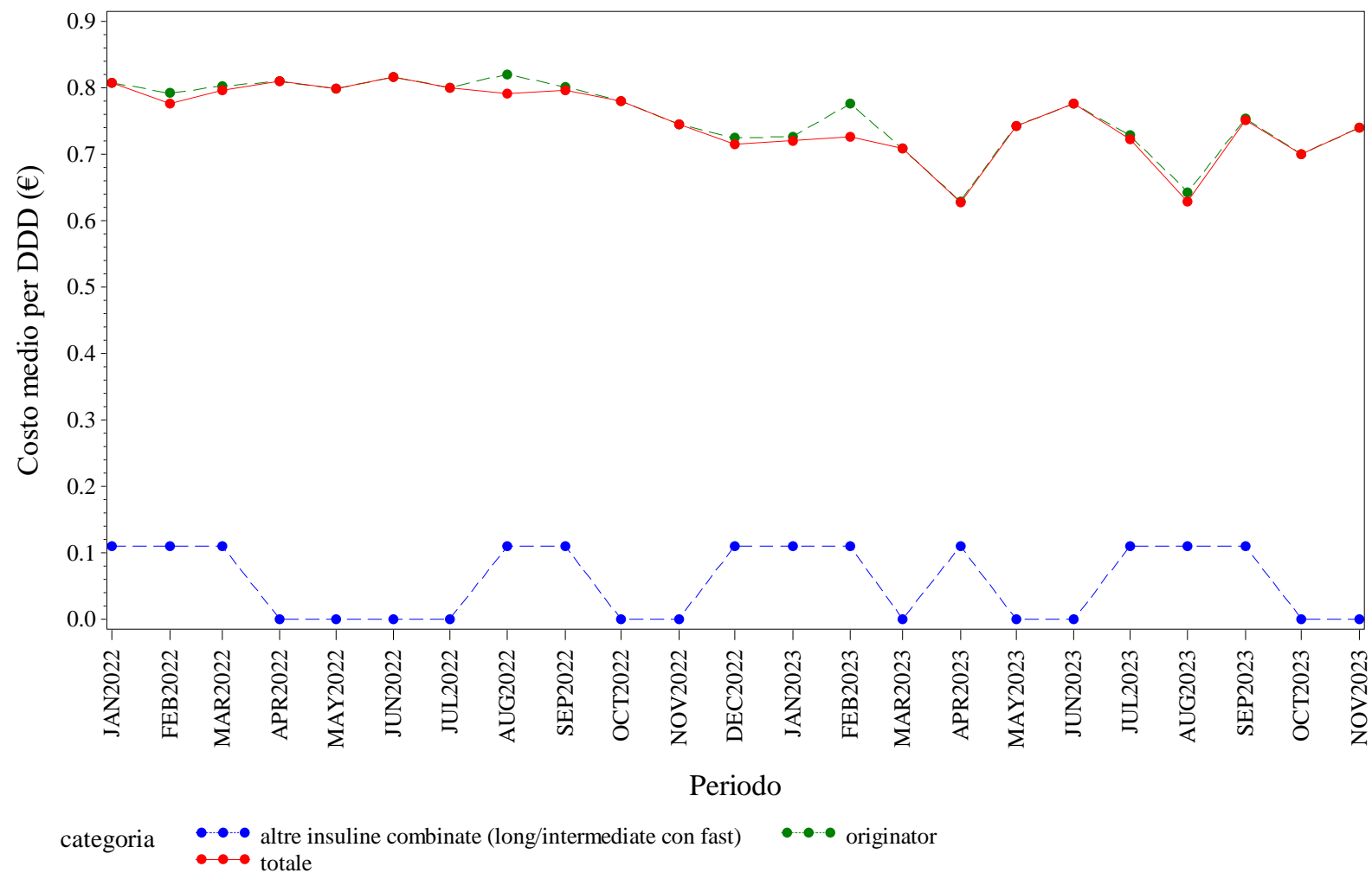

Elaborazione AIFA – Ufficio Monitoraggio della spesa farmaceutica
Dato NSIS/Tracciabilità' aggiornato nov-2023

EMILIA ROMAGNA. INSULINE COMBinate (LONG/INTERMEDIATE CON FAST) - Andamento mensile del costo medio per unità posologica per la categoria terapeutica (ATC IV)
(Fonte: NSIS-Tracciabilità del farmaco)

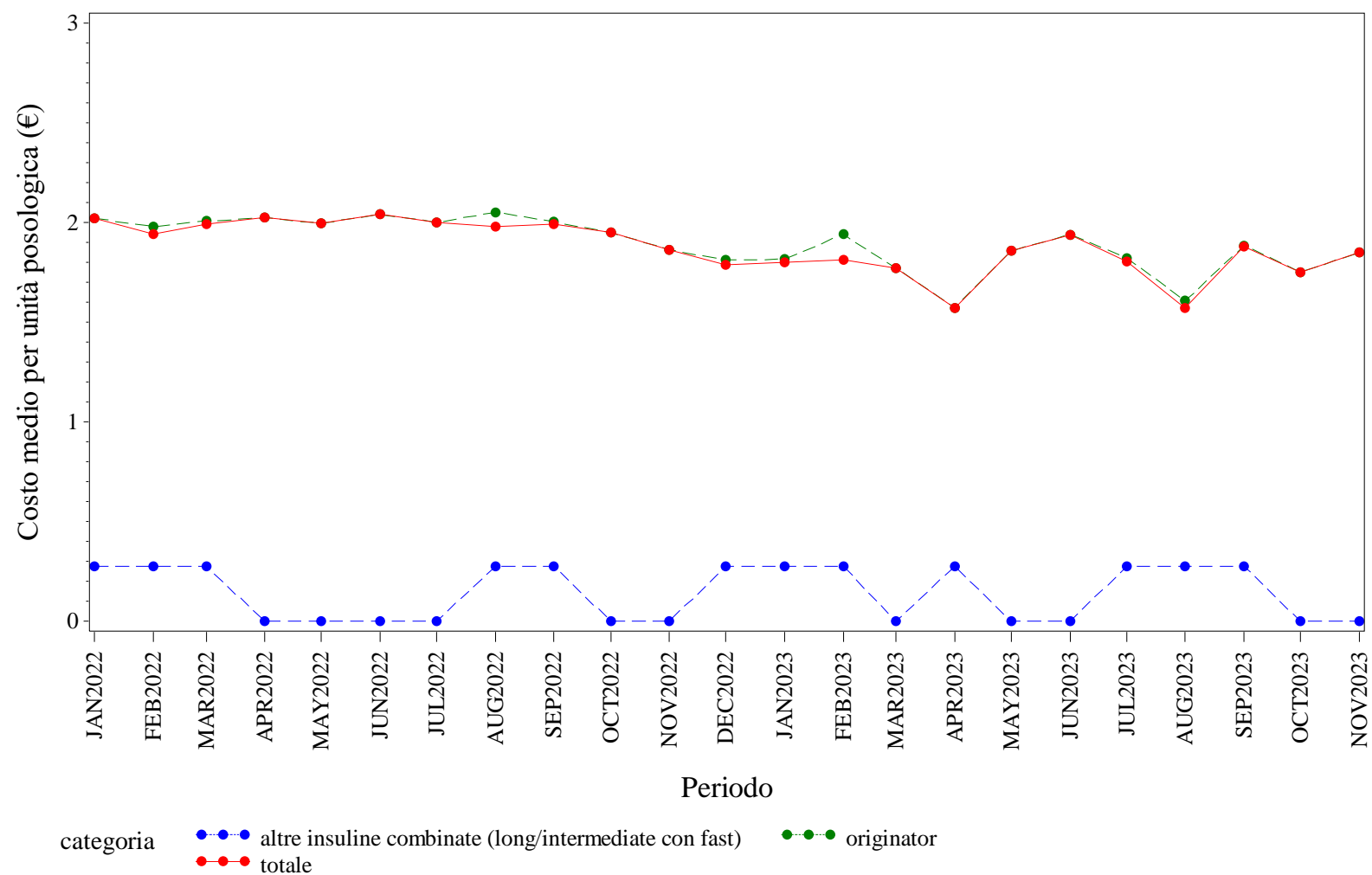

Elaborazione AIFA – Ufficio Monitoraggio della spesa farmaceutica
Dato NSIS/Tracciabilità' aggiornato nov-2023

EMILIA ROMAGNA. INSULINE FAST ACTING - Andamento mensile del prezzo medio per confezione per la categoria terapeutica (ATC IV)
(Fonte: NSIS-Tracciabilità del farmaco)

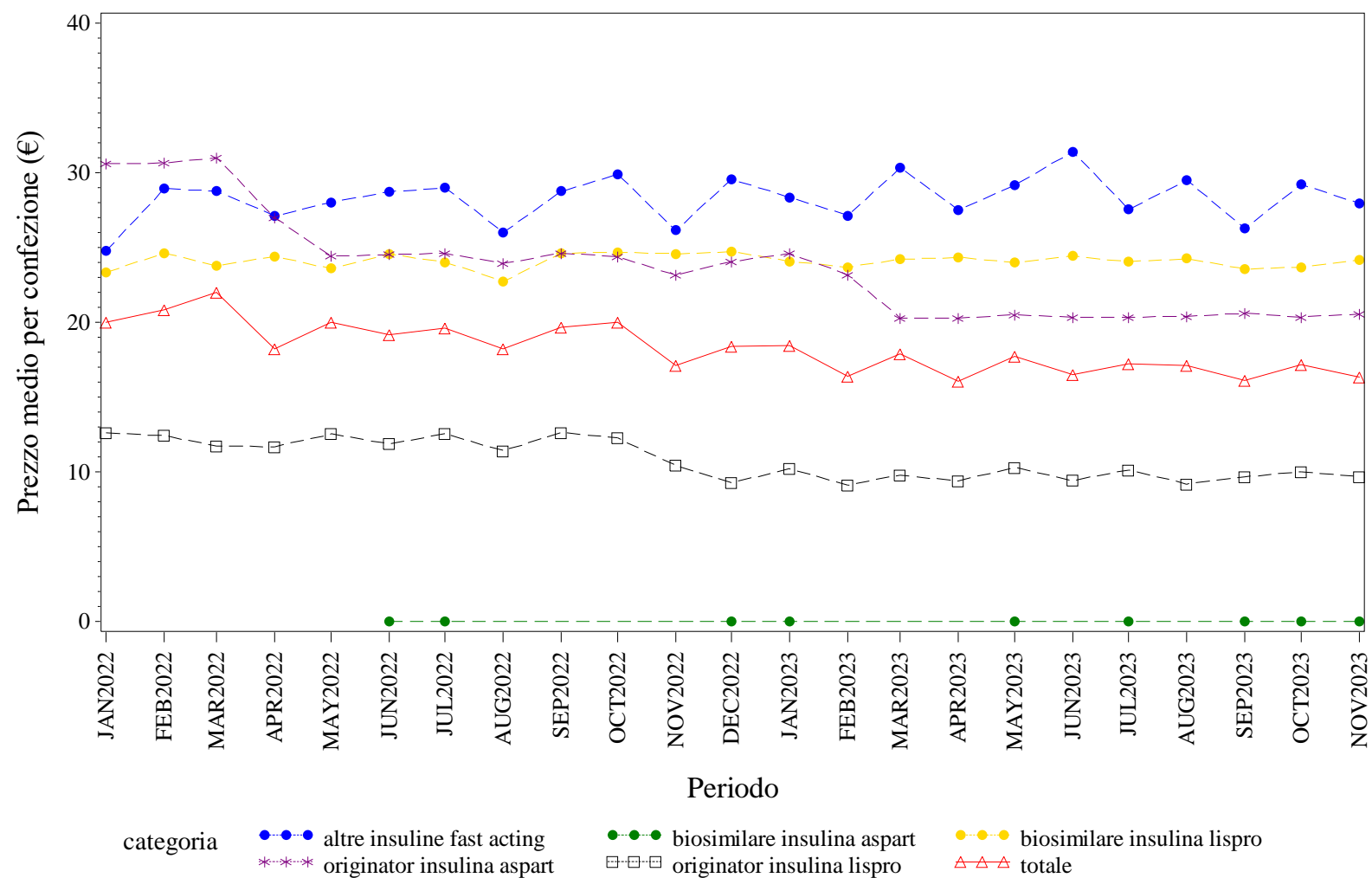

Elaborazione AIFA – Ufficio Monitoraggio della spesa farmaceutica
Dato NSIS/Tracciabilità' aggiornato nov-2023

EMILIA ROMAGNA. INSULINE FAST ACTING - Andamento mensile del costo medio per DDD per la categoria terapeutica (ATC IV)
(Fonte: NSIS-Tracciabilità del farmaco)

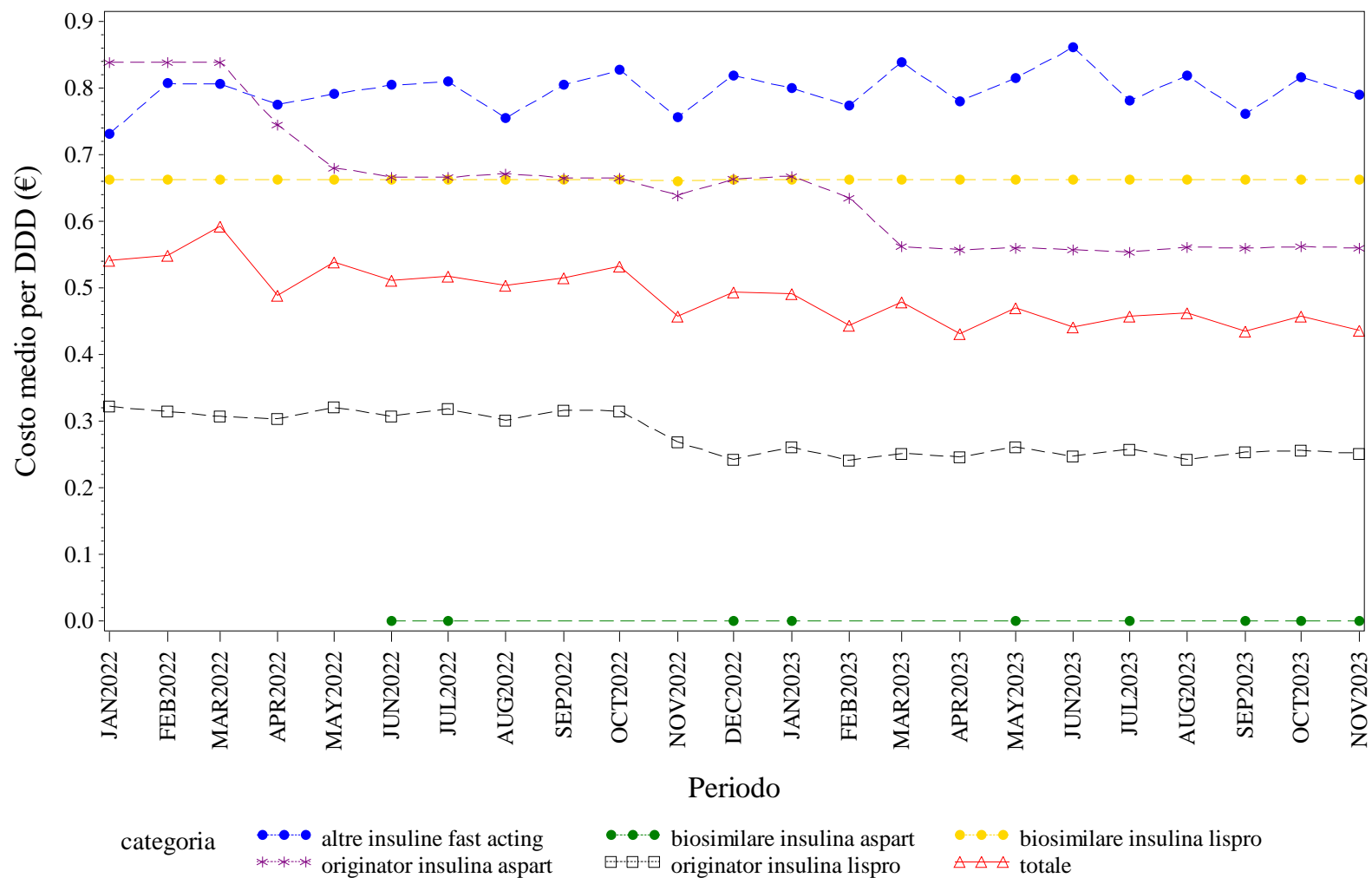

Elaborazione AIFA – Ufficio Monitoraggio della spesa farmaceutica
Dato NSIS/Tracciabilità' aggiornato nov-2023

EMILIA ROMAGNA. INSULINE FAST ACTING - Andamento mensile del costo medio per unità posologica per la categoria terapeutica (ATC IV)
(Fonte: NSIS-Tracciabilità del farmaco)

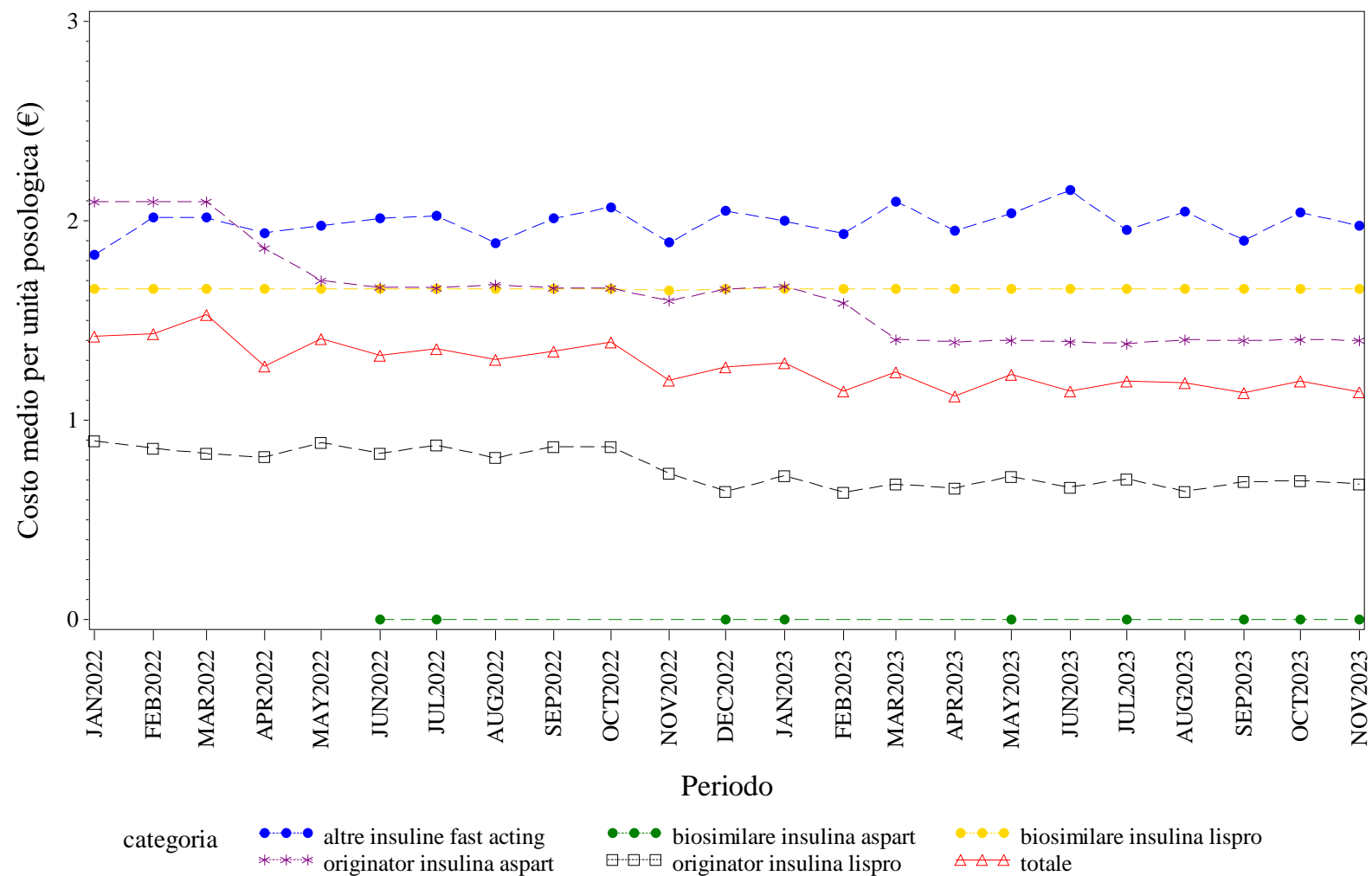

Elaborazione AIFA – Ufficio Monitoraggio della spesa farmaceutica
Dato NSIS/Tracciabilità' aggiornato nov-2023

EMILIA ROMAGNA. INSULINE INTERMEDIATE ACTING - Andamento mensile del prezzo medio per confezione per la categoria terapeutica (ATC IV)
(Fonte: NSIS-Tracciabilità del farmaco)

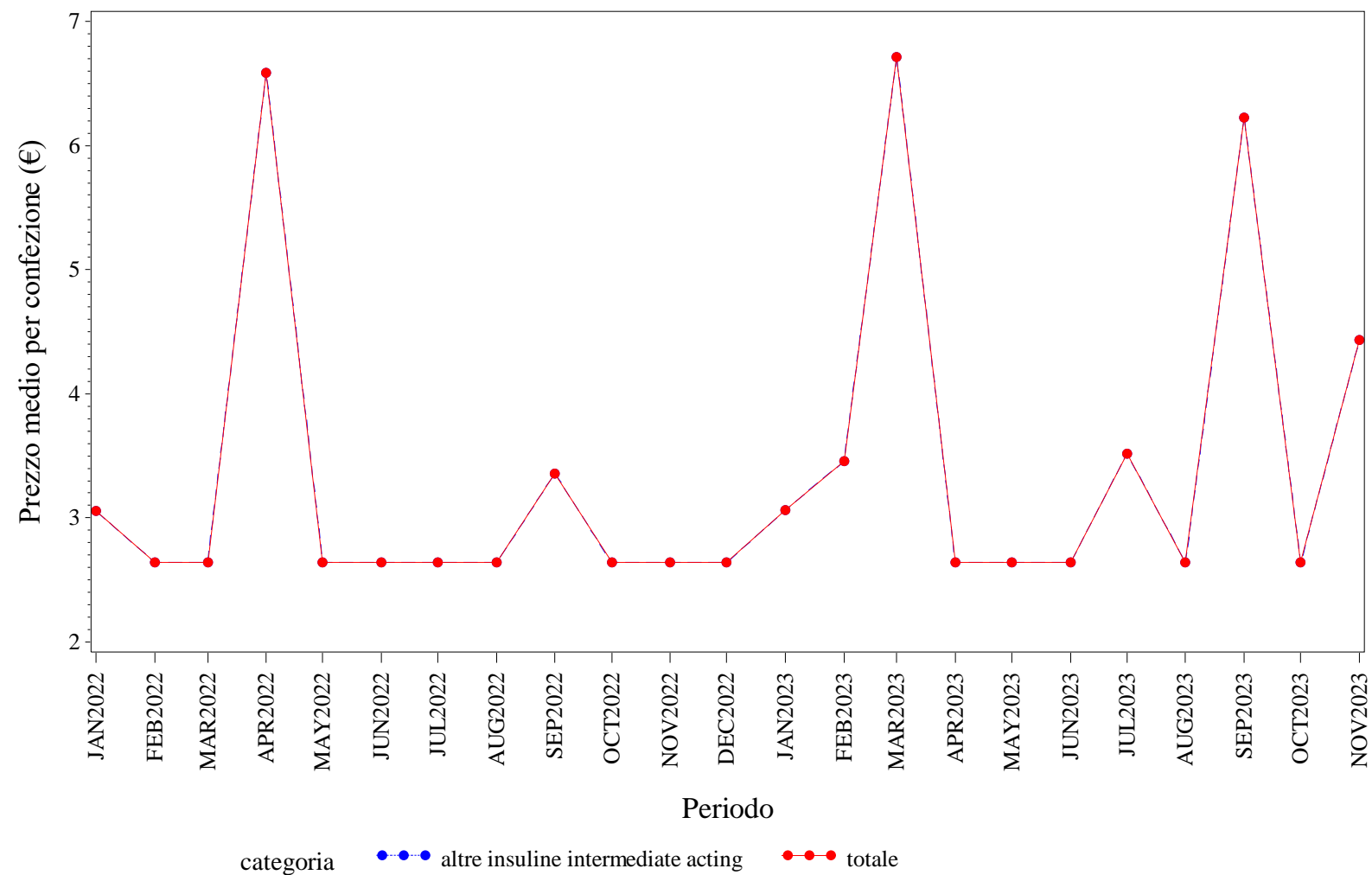

Elaborazione AIFA – Ufficio Monitoraggio della spesa farmaceutica
Dato NSIS/Tracciabilita' aggiornato nov-2023

EMILIA ROMAGNA. INSULINE INTERMEDIATE ACTING - Andamento mensile del costo medio per DDD per la categoria terapeutica (ATC IV)
(Fonte: NSIS-Tracciabilità del farmaco)

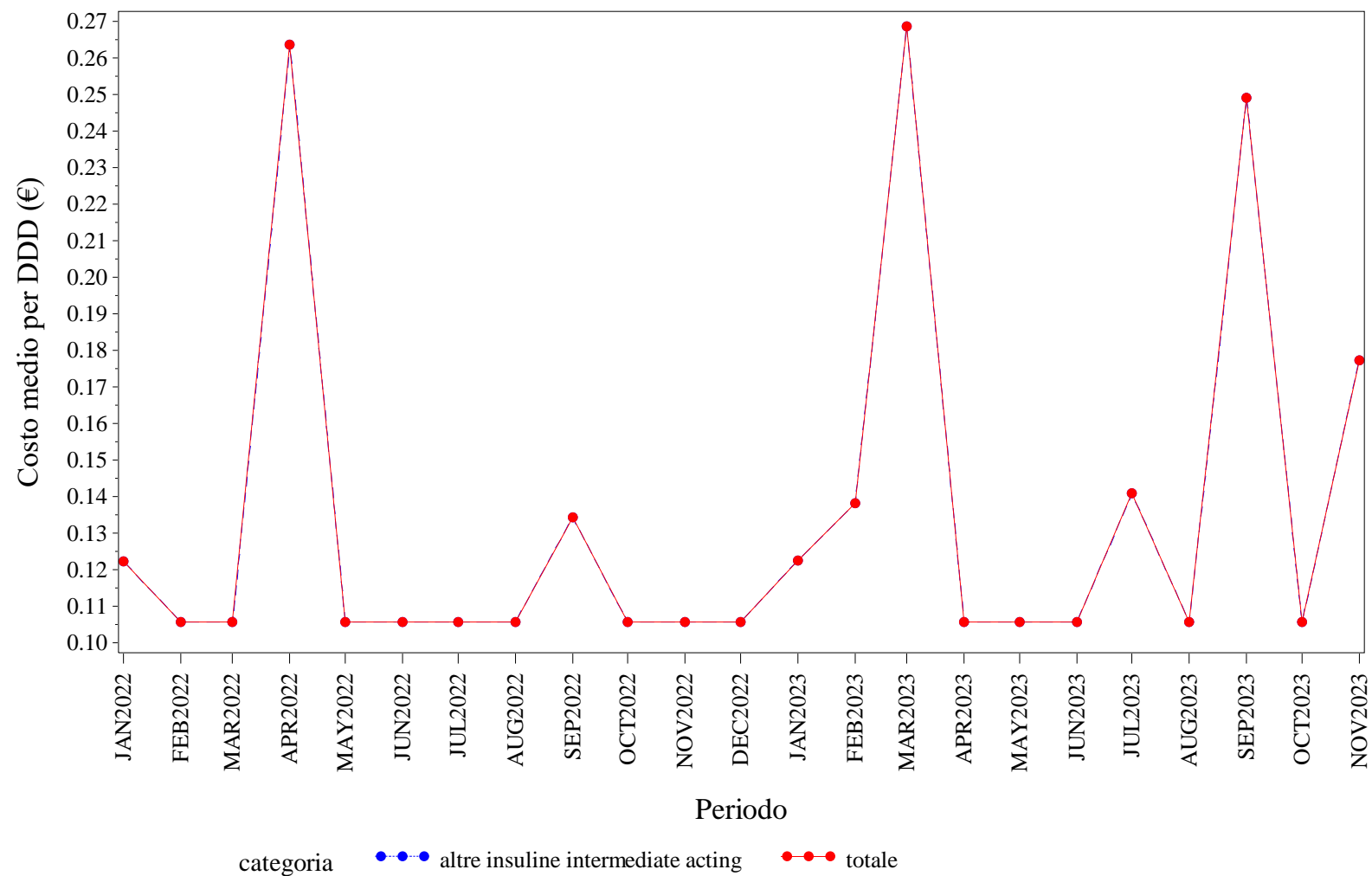

Elaborazione AIFA – Ufficio Monitoraggio della spesa farmaceutica
Dato NSIS/Tracciabilità' aggiornato nov-2023

EMILIA ROMAGNA. INSULINE INTERMEDIATE ACTING - Andamento mensile del costo medio per unità posologica per la categoria terapeutica (ATC IV)
(Fonte: NSIS-Tracciabilità del farmaco)

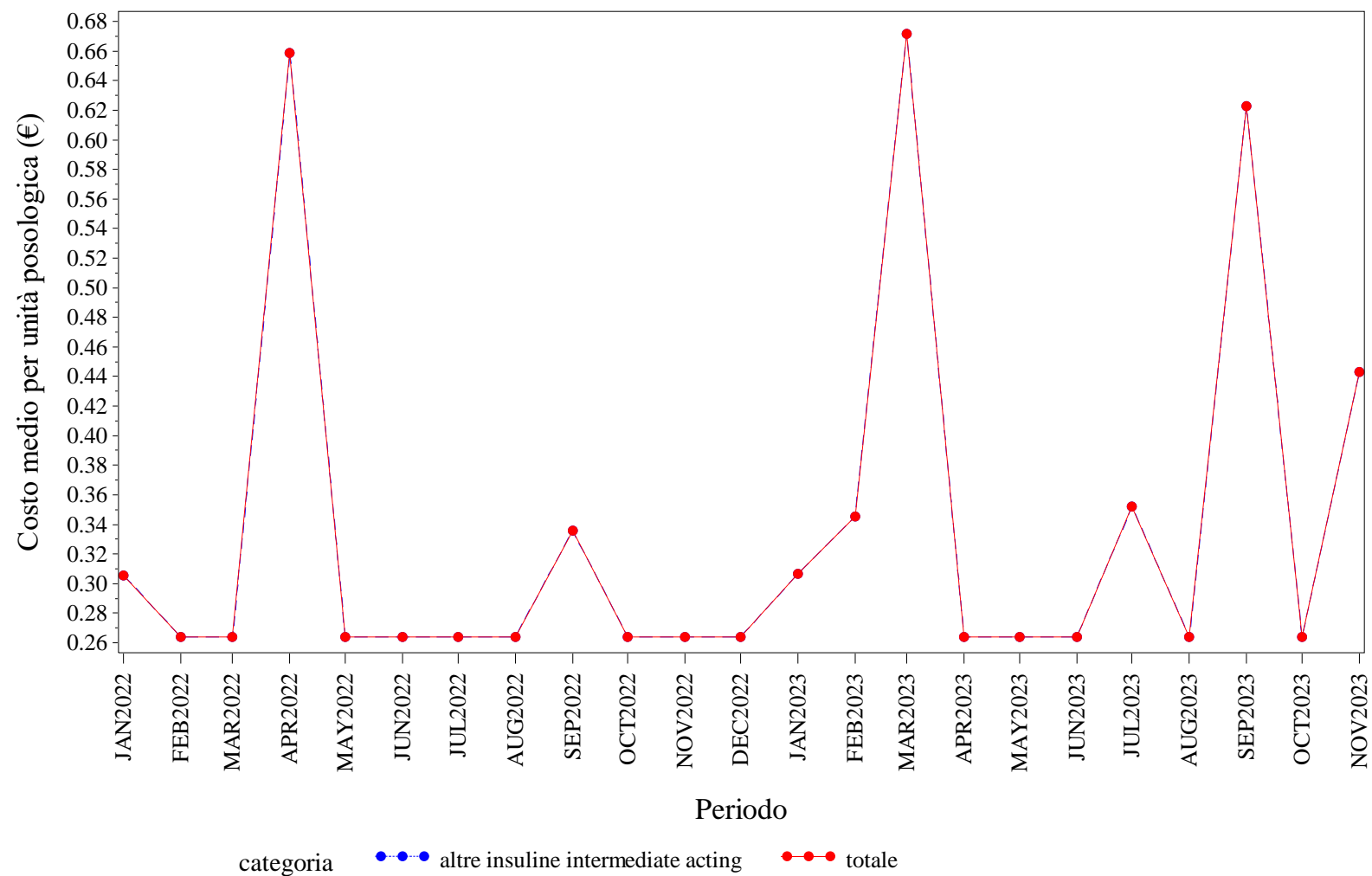

Elaborazione AIFA – Ufficio Monitoraggio della spesa farmaceutica
Dato NSIS/Tracciabilità' aggiornato nov-2023



EMILIA ROMAGNA. INSULINE LONG ACTING - Andamento mensile del costo medio per DDD per la categoria terapeutica (ATC IV)

(Fonte: NSIS-Tracciabilità del farmaco)

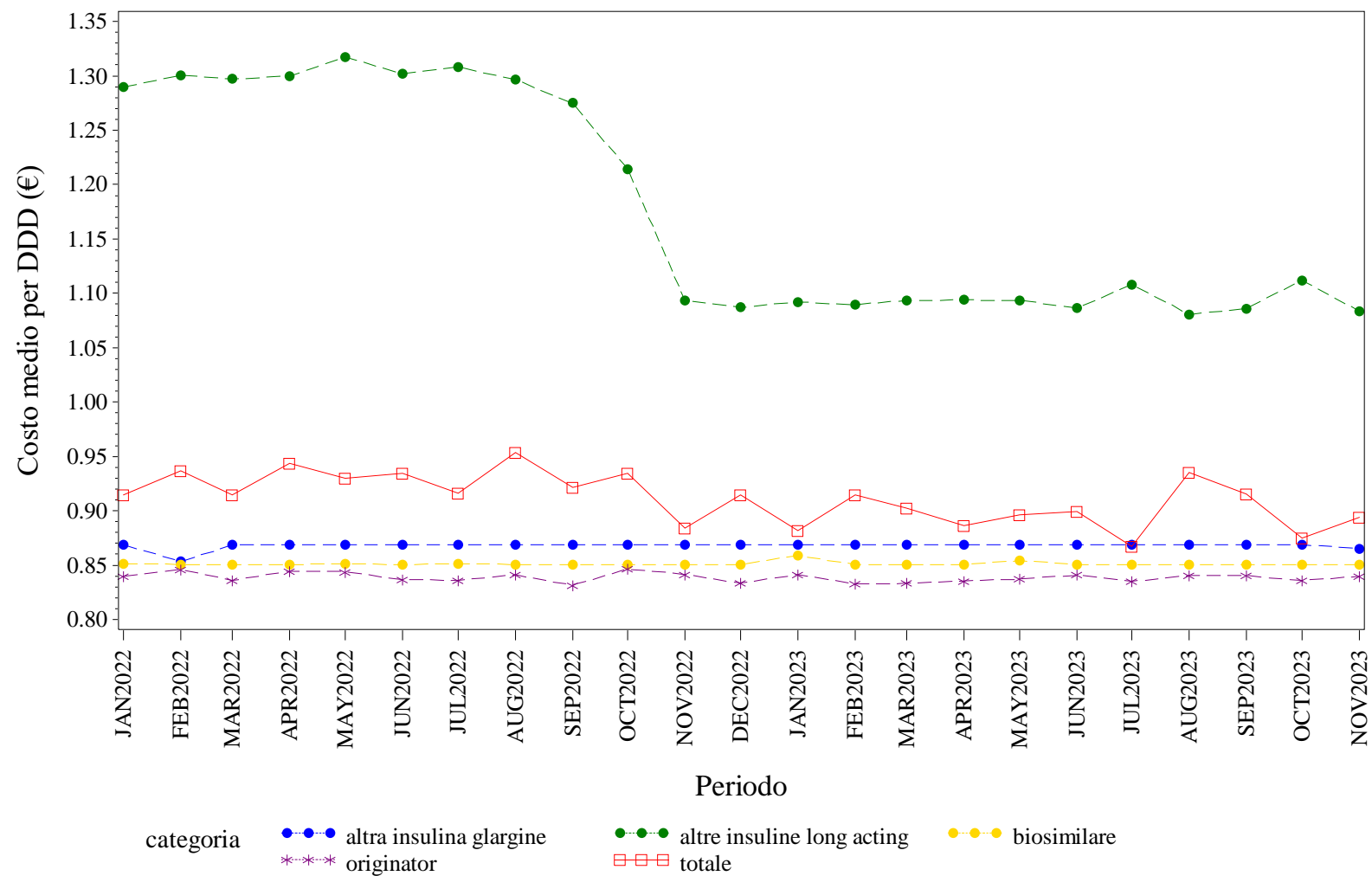

Elaborazione AIFA – Ufficio Monitoraggio della spesa farmaceutica
Dato NSIS/Tracciabilita' aggiornato nov-2023

EMILIA ROMAGNA. INSULINE LONG ACTING - Andamento mensile del costo medio per unità posologica per la categoria terapeutica (ATC IV)
(Fonte: NSIS-Tracciabilità del farmaco)

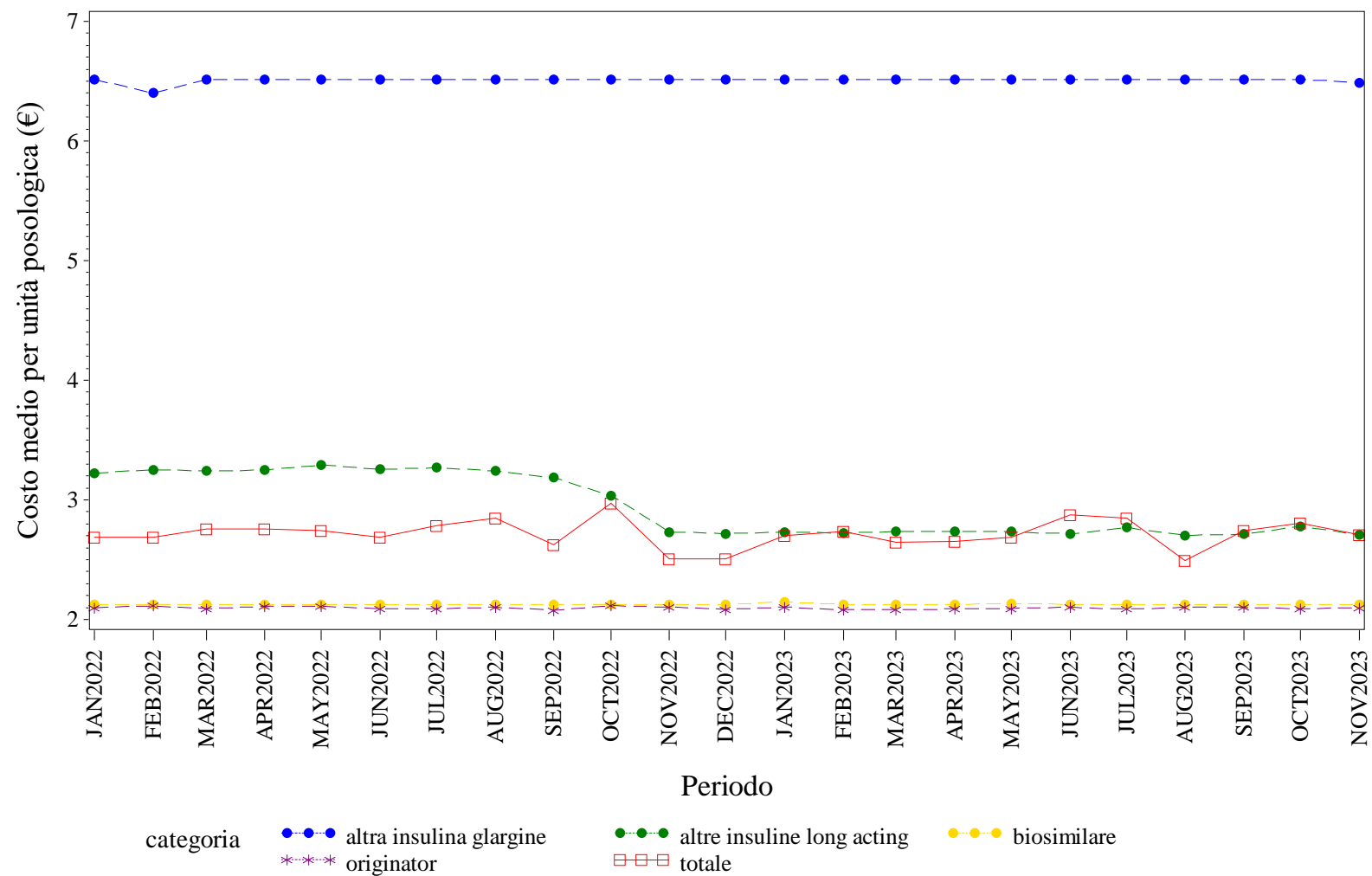

Elaborazione AIFA – Ufficio Monitoraggio della spesa farmaceutica
Dato NSIS/Tracciabilita' aggiornato nov-2023

EMILIA ROMAGNA. RITUXIMAB - Andamento mensile del prezzo medio per confezione per la categoria terapeutica (ATC IV)
(Fonte: NSIS-Tracciabilità del farmaco)

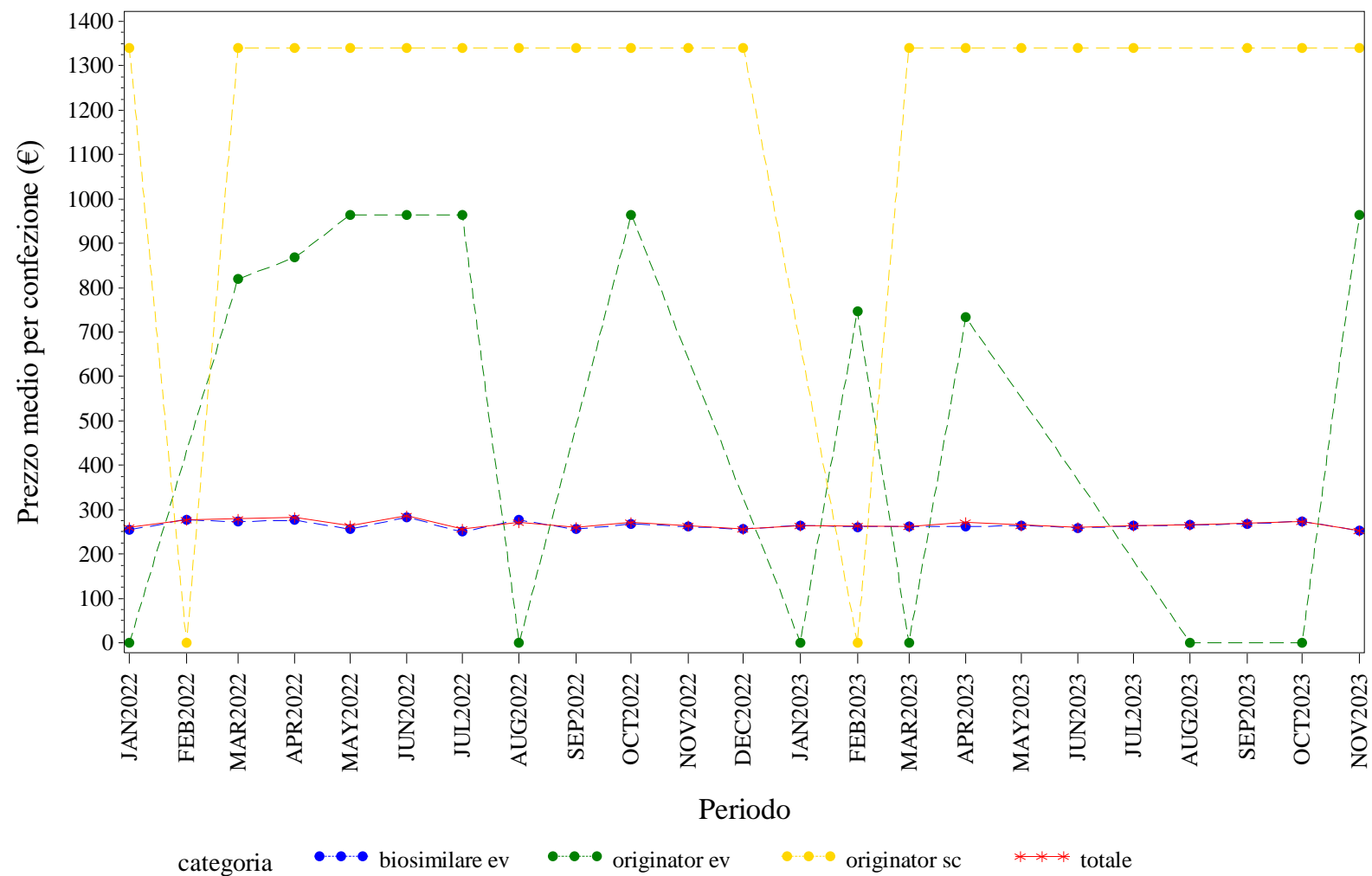

Elaborazione AIFA – Ufficio Monitoraggio della spesa farmaceutica
Dato NSIS/Tracciabilità' aggiornato nov-2023

EMILIA ROMAGNA. RITUXIMAB - Andamento mensile del costo medio per DDD per la categoria terapeutica (ATC IV)

(Fonte: NSIS-Tracciabilità del farmaco)

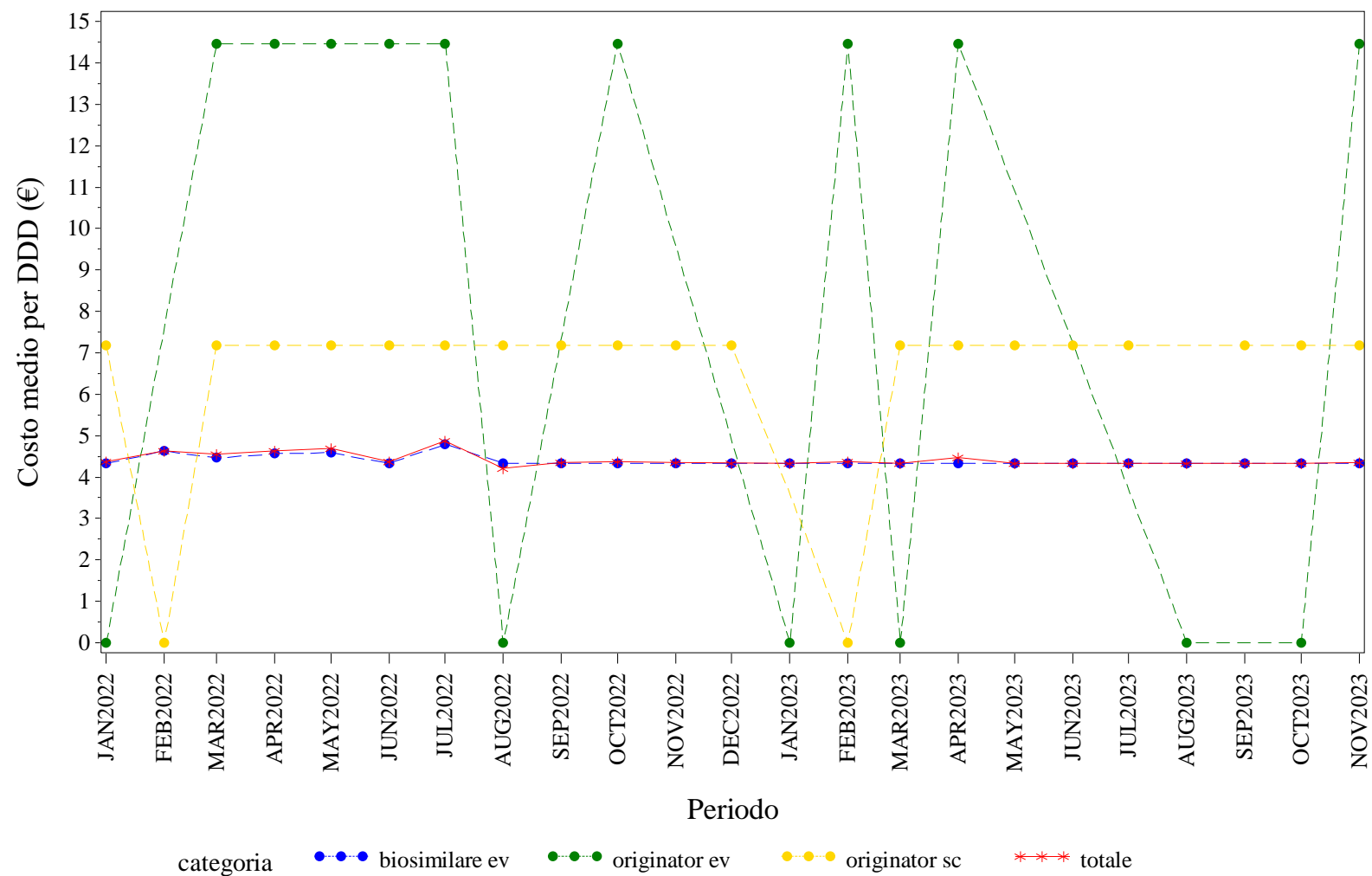

Elaborazione AIFA – Ufficio Monitoraggio della spesa farmaceutica
Dato NSIS/Tracciabilità' aggiornato nov-2023

EMILIA ROMAGNA. RITUXIMAB - Andamento mensile del costo medio per unità posologica per la categoria terapeutica (ATC IV)
(Fonte: NSIS-Tracciabilità del farmaco)

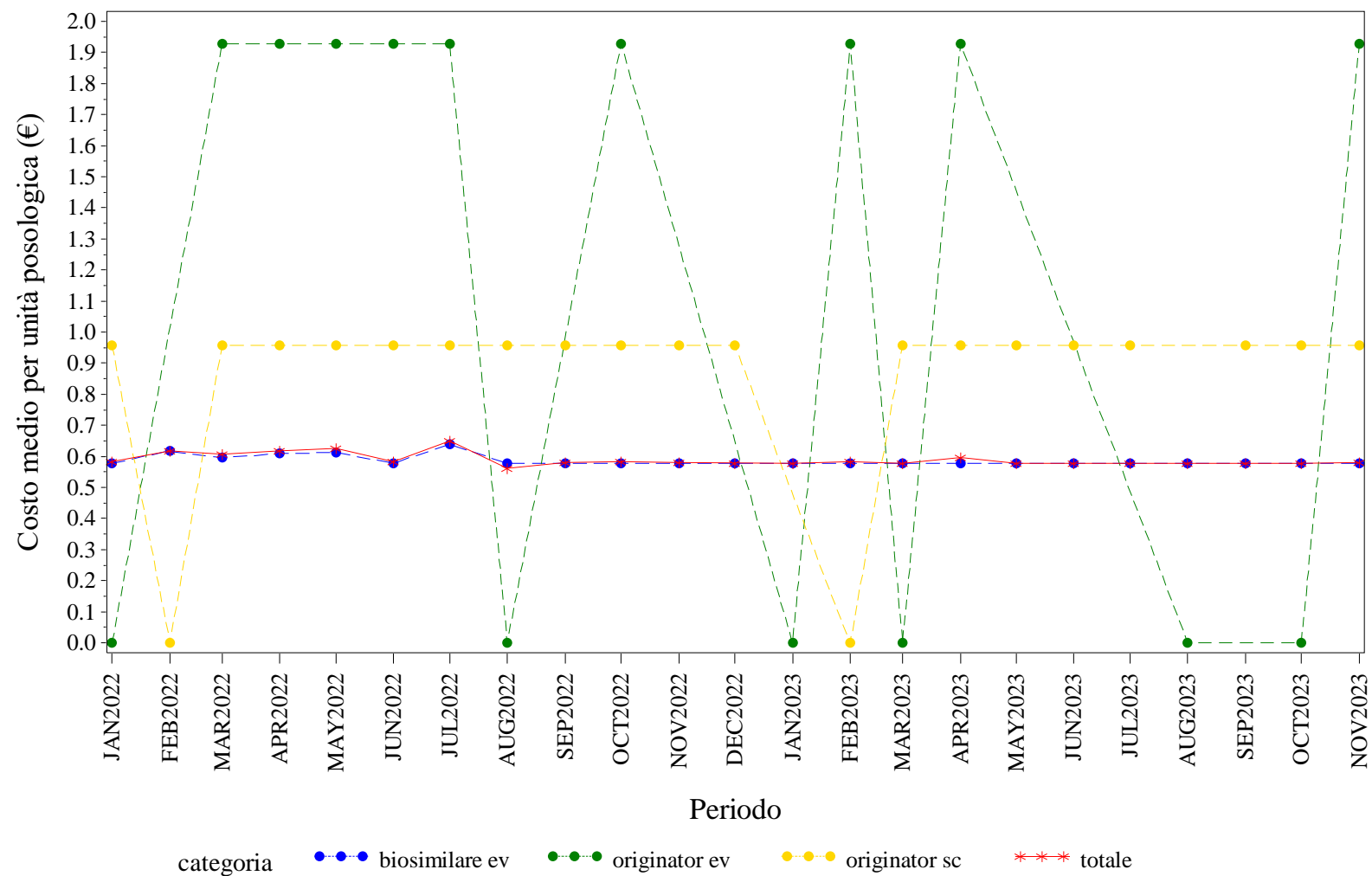

Elaborazione AIFA – Ufficio Monitoraggio della spesa farmaceutica
Dato NSIS/Tracciabilità' aggiornato nov-2023





EMILIA ROMAGNA. SOMATROPINE - Andamento mensile del costo medio per unità posologica per la categoria terapeutica (ATC IV)
(Fonte: NSIS-Tracciabilità del farmaco)

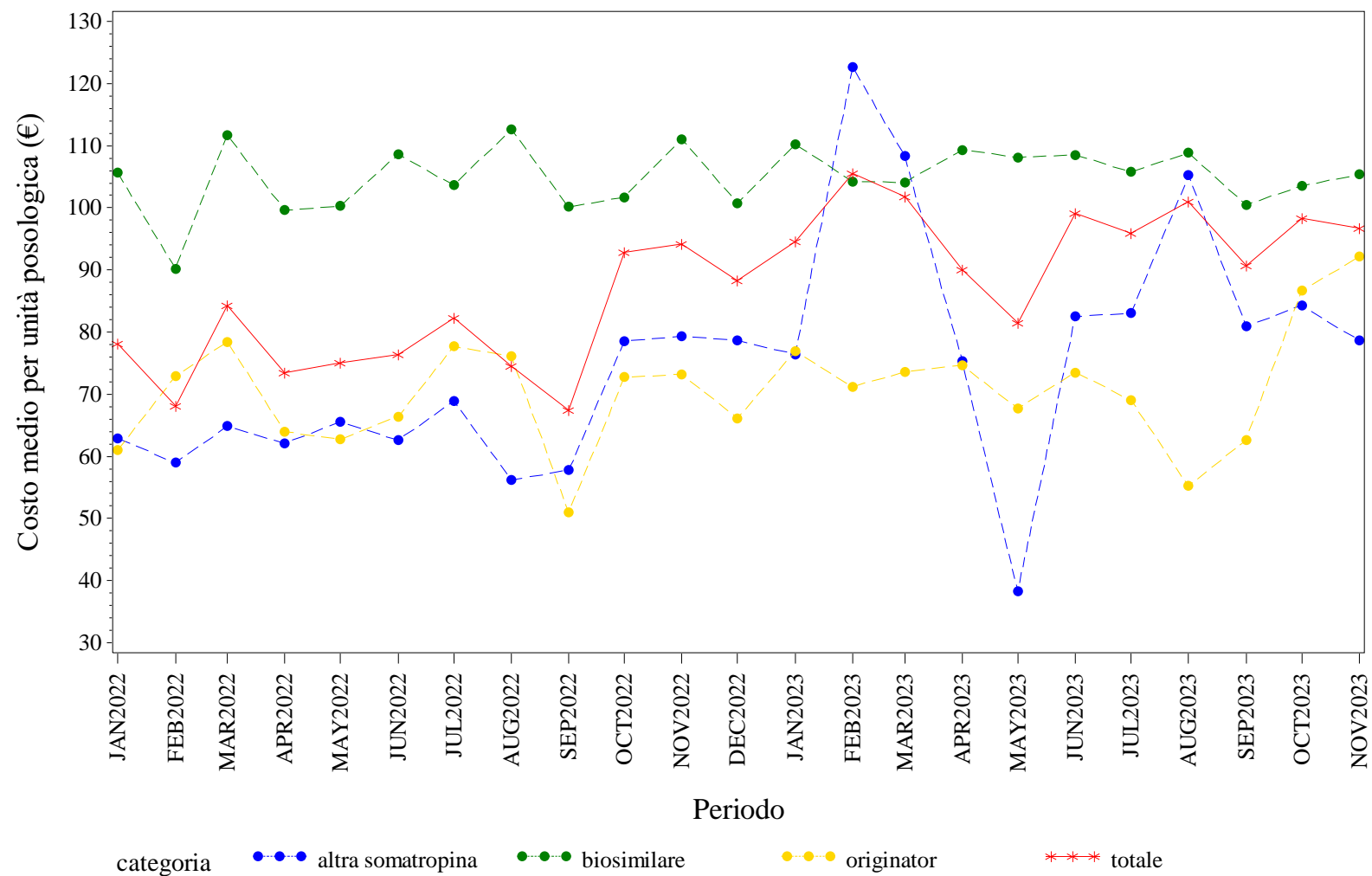

Elaborazione AIFA – Ufficio Monitoraggio della spesa farmaceutica
Dato NSIS/Tracciabilità' aggiornato nov-2023

EMILIA ROMAGNA. TERIPARATIDE - Andamento mensile del prezzo medio per confezione per la categoria terapeutica (ATC IV)
(Fonte: NSIS-Tracciabilità del farmaco)

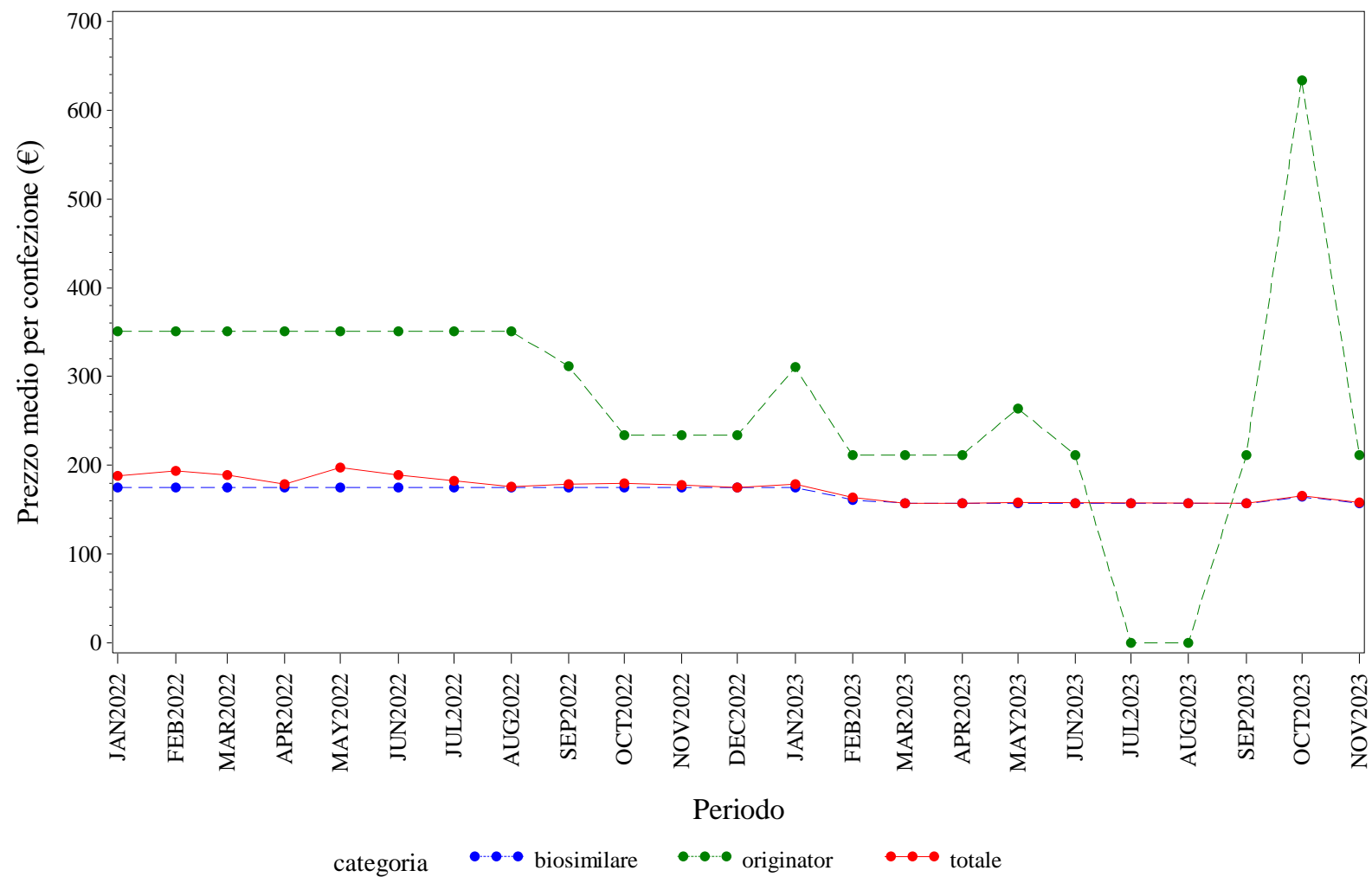

Elaborazione AIFA – Ufficio Monitoraggio della spesa farmaceutica
Dato NSIS/Tracciabilità' aggiornato nov-2023

EMILIA ROMAGNA. TERIPARATIDE - Andamento mensile del costo medio per DDD per la categoria terapeutica (ATC IV)
(Fonte: NSIS-Tracciabilità del farmaco)

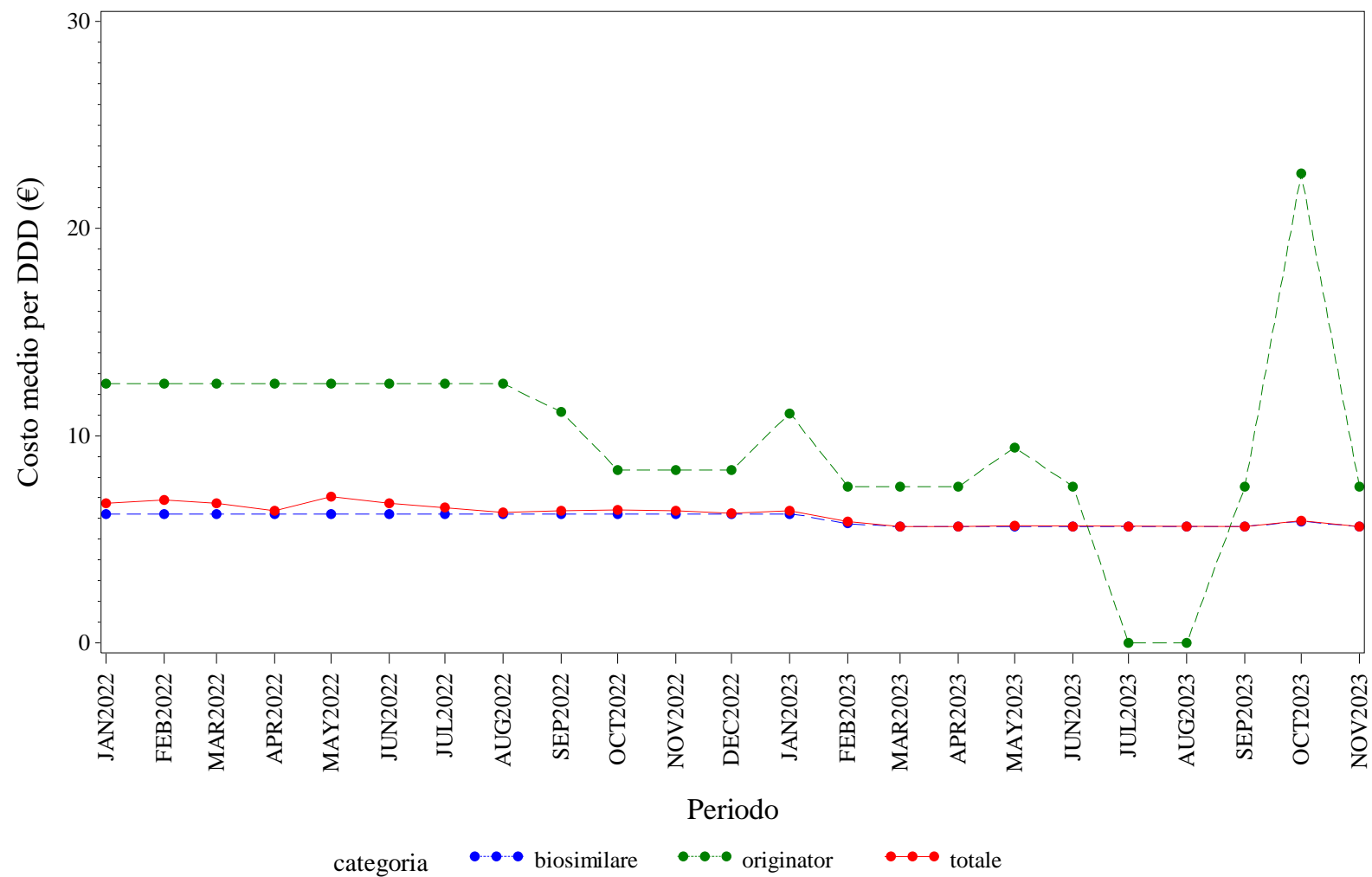

Elaborazione AIFA – Ufficio Monitoraggio della spesa farmaceutica
Dato NSIS/Tracciabilita' aggiornato nov-2023

EMILIA ROMAGNA. TERIPARATIDE - Andamento mensile del costo medio per unità posologica per la categoria terapeutica (ATC IV)
(Fonte: NSIS-Tracciabilità del farmaco)

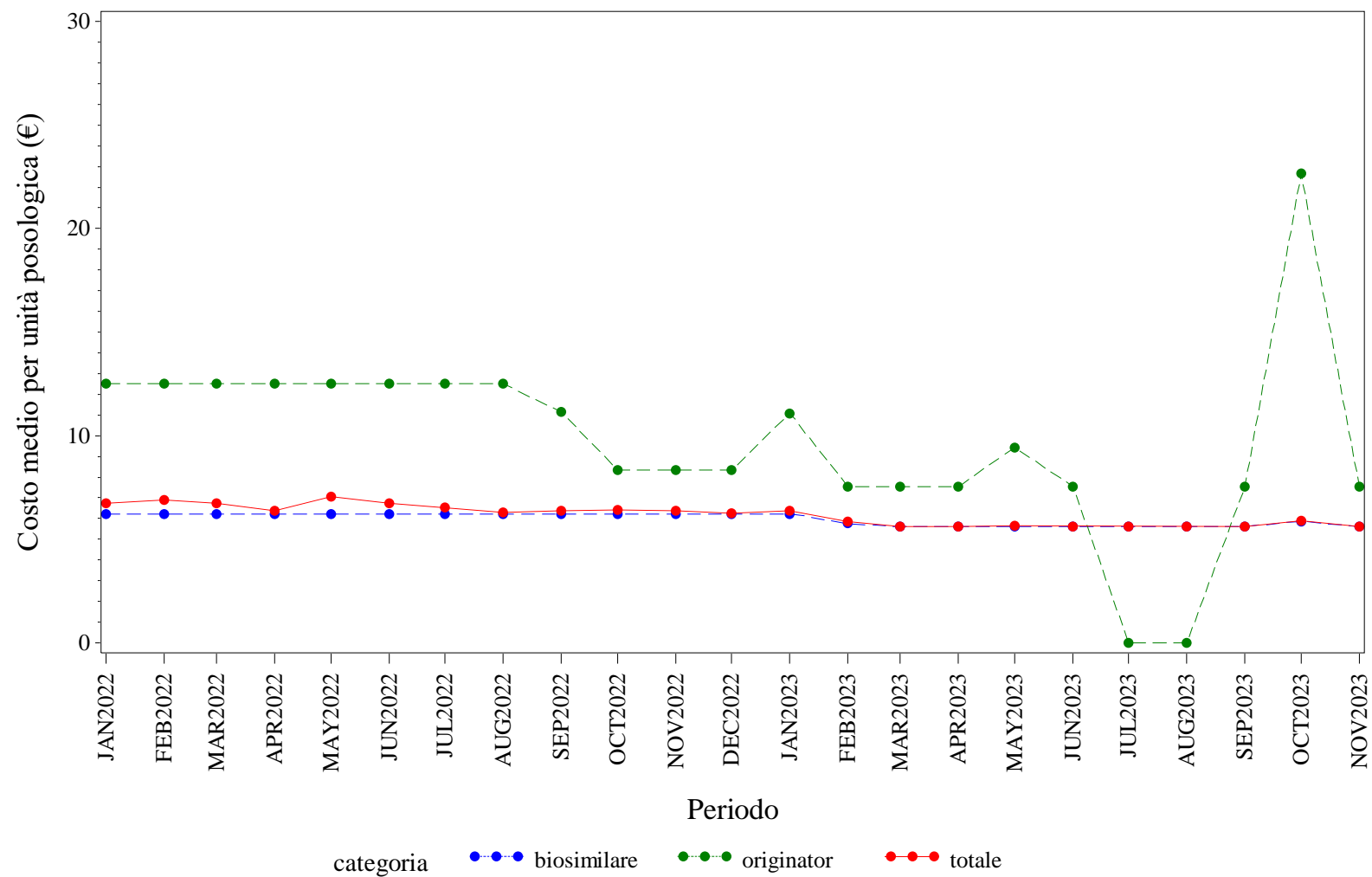

Elaborazione AIFA – Ufficio Monitoraggio della spesa farmaceutica
Dato NSIS/Tracciabilità' aggiornato nov-2023

EMILIA ROMAGNA. TRASTUZUMAB - Andamento mensile del prezzo medio per confezione per la categoria terapeutica (ATC IV)
(Fonte: NSIS-Tracciabilità del farmaco)

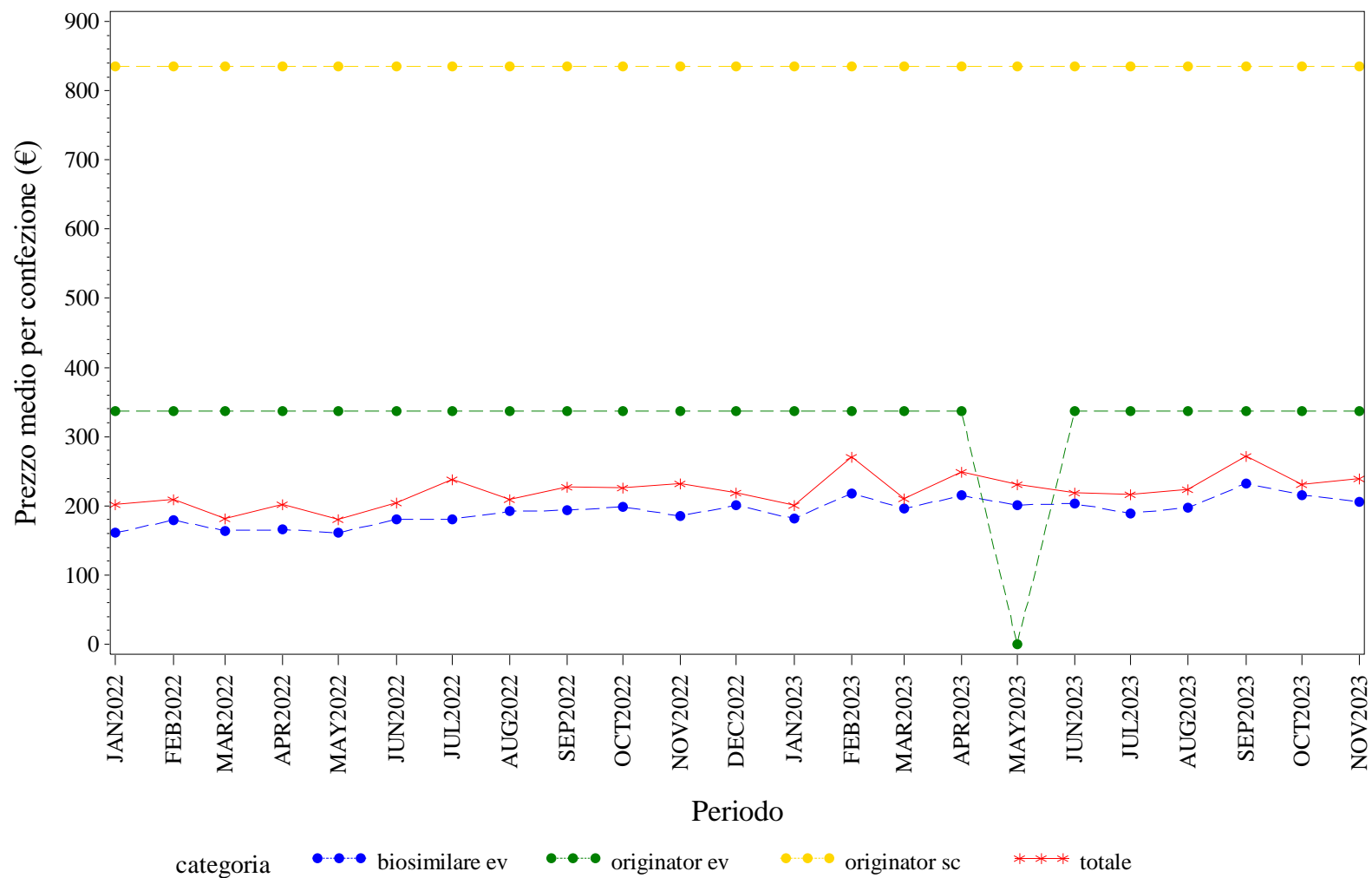

Elaborazione AIFA – Ufficio Monitoraggio della spesa farmaceutica
Dato NSIS/Tracciabilita' aggiornato nov-2023

EMILIA ROMAGNA. TRASTUZUMAB - Andamento mensile del costo medio per DDD per la categoria terapeutica (ATC IV)
(Fonte: NSIS-Tracciabilità del farmaco)

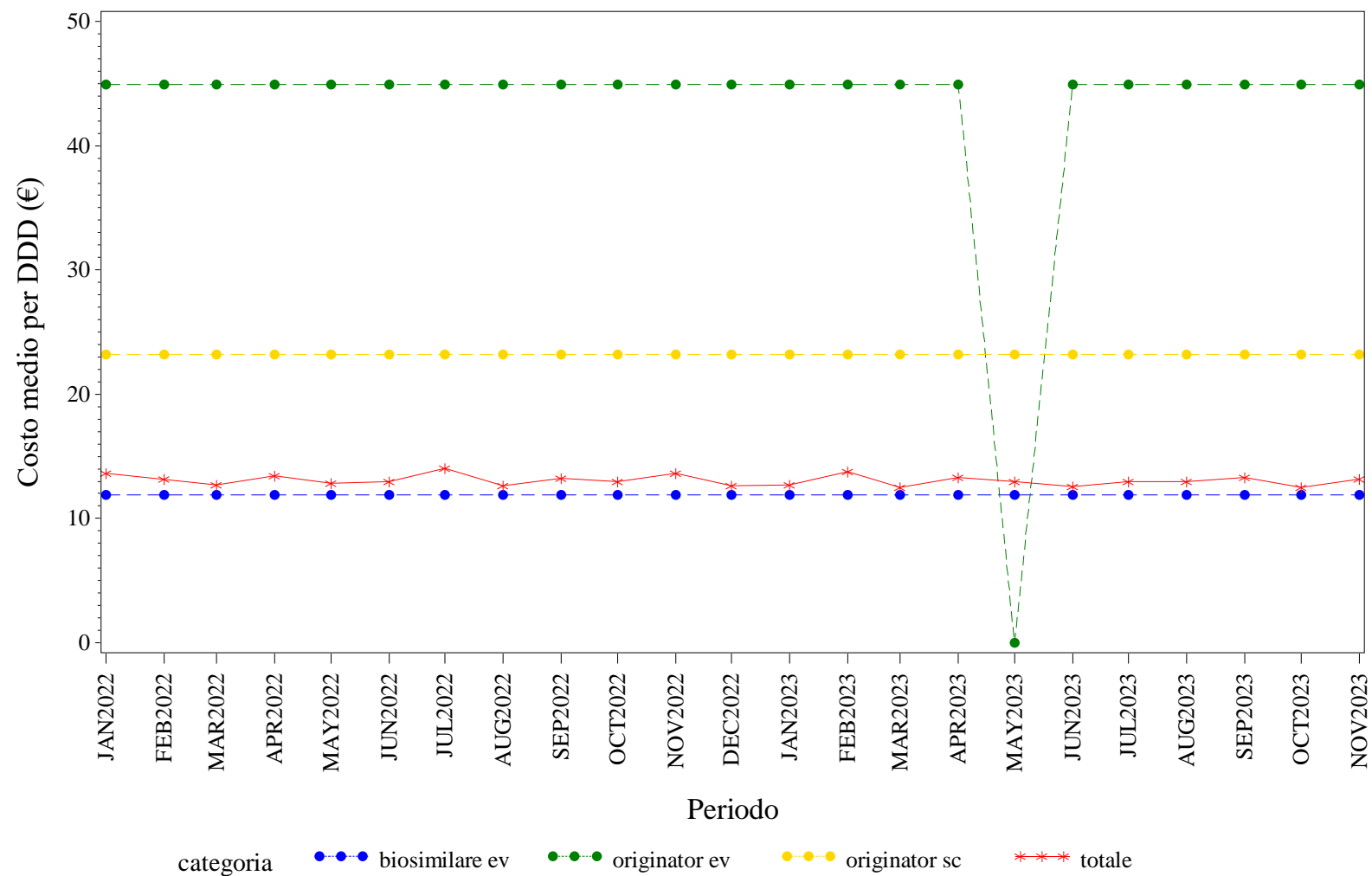

Elaborazione AIFA – Ufficio Monitoraggio della spesa farmaceutica
Dato NSIS/Tracciabilità' aggiornato nov-2023

EMILIA ROMAGNA. TRASTUZUMAB - Andamento mensile del costo medio per unità posologica per la categoria terapeutica (ATC IV)
(Fonte: NSIS-Tracciabilità del farmaco)

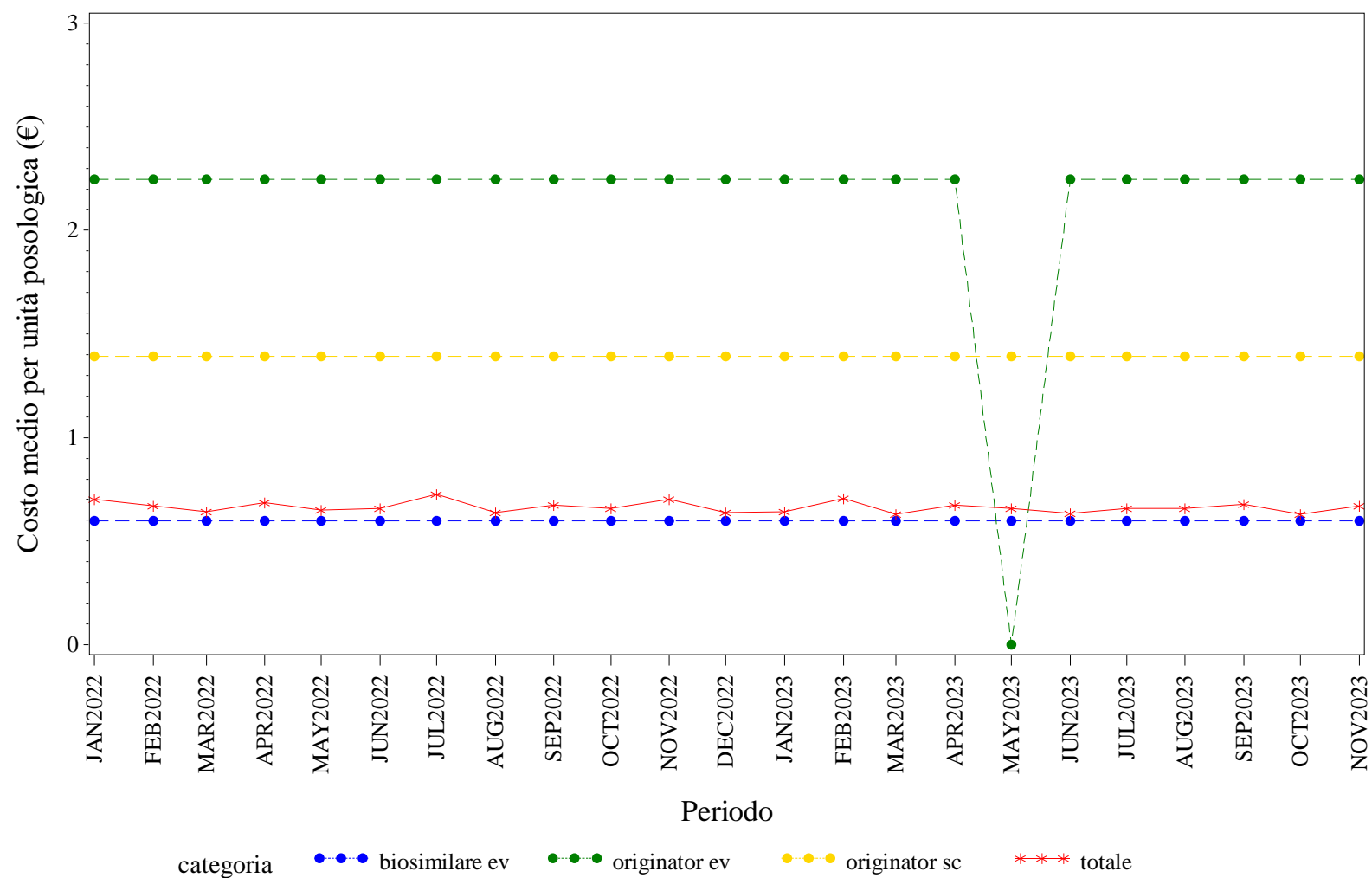

Elaborazione AIFA – Ufficio Monitoraggio della spesa farmaceutica
Dato NSIS/Tracciabilita' aggiornato nov-2023



FRIULI VENEZIA GIULIA. Trend mensile del prezzo medio per confezione, DDD, unità posologica per la categoria terapeutica (ATC IV)

FRIULI VENEZIA GIULIA. ANTI TNF-ALFA - Andamento mensile del prezzo medio per confezione per la categoria terapeutica (ATC IV)
(Fonte: NSIS-Tracciabilità del farmaco)

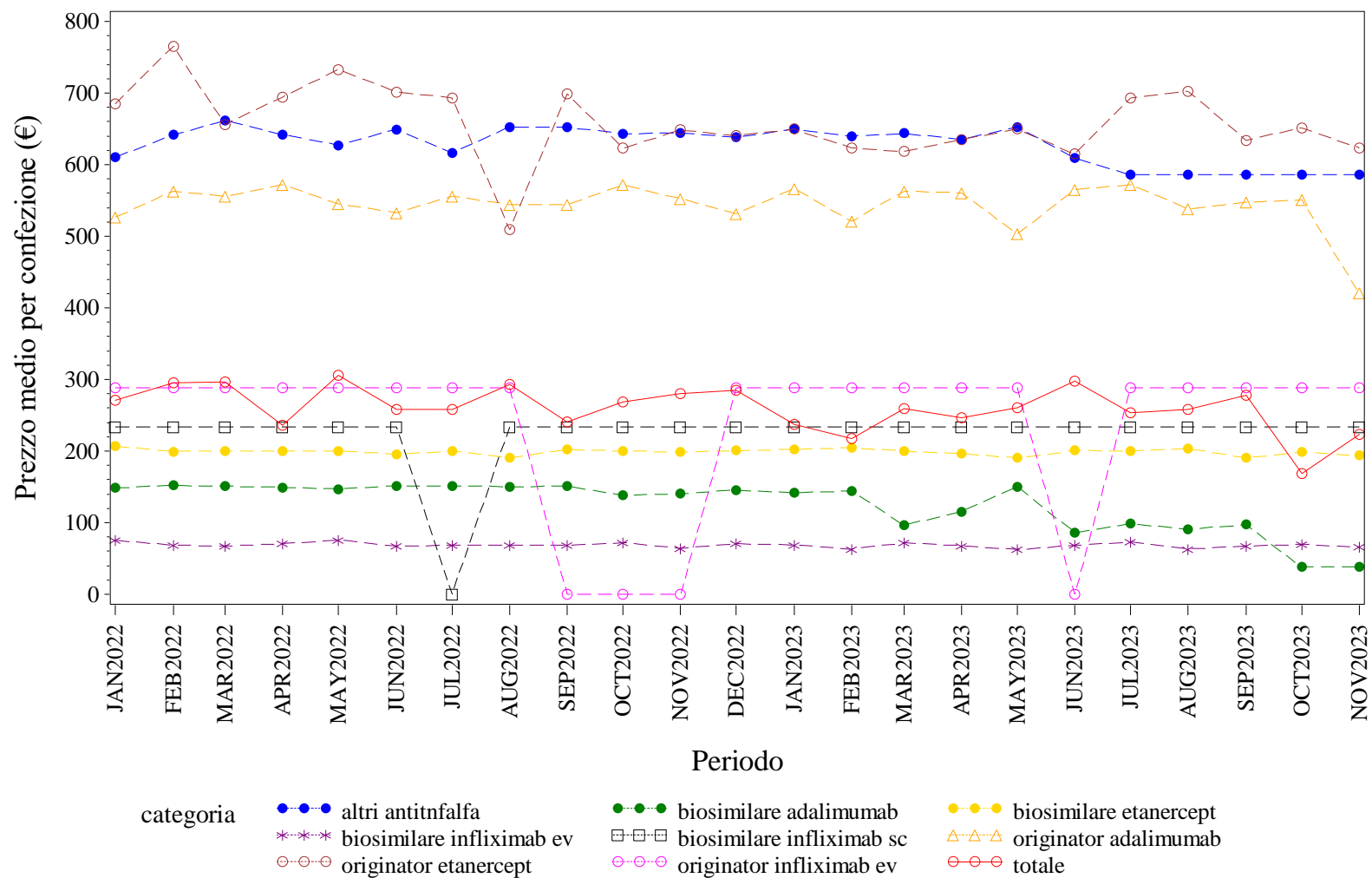

Elaborazione AIFA – Ufficio Monitoraggio della spesa farmaceutica
Dato NSIS/Tracciabilità' aggiornato nov-2023

FRIULI VENEZIA GIULIA. ANTI TNF-ALFA - Andamento mensile del costo medio per DDD per la categoria terapeutica (ATC IV)
(Fonte: NSIS-Tracciabilità del farmaco)

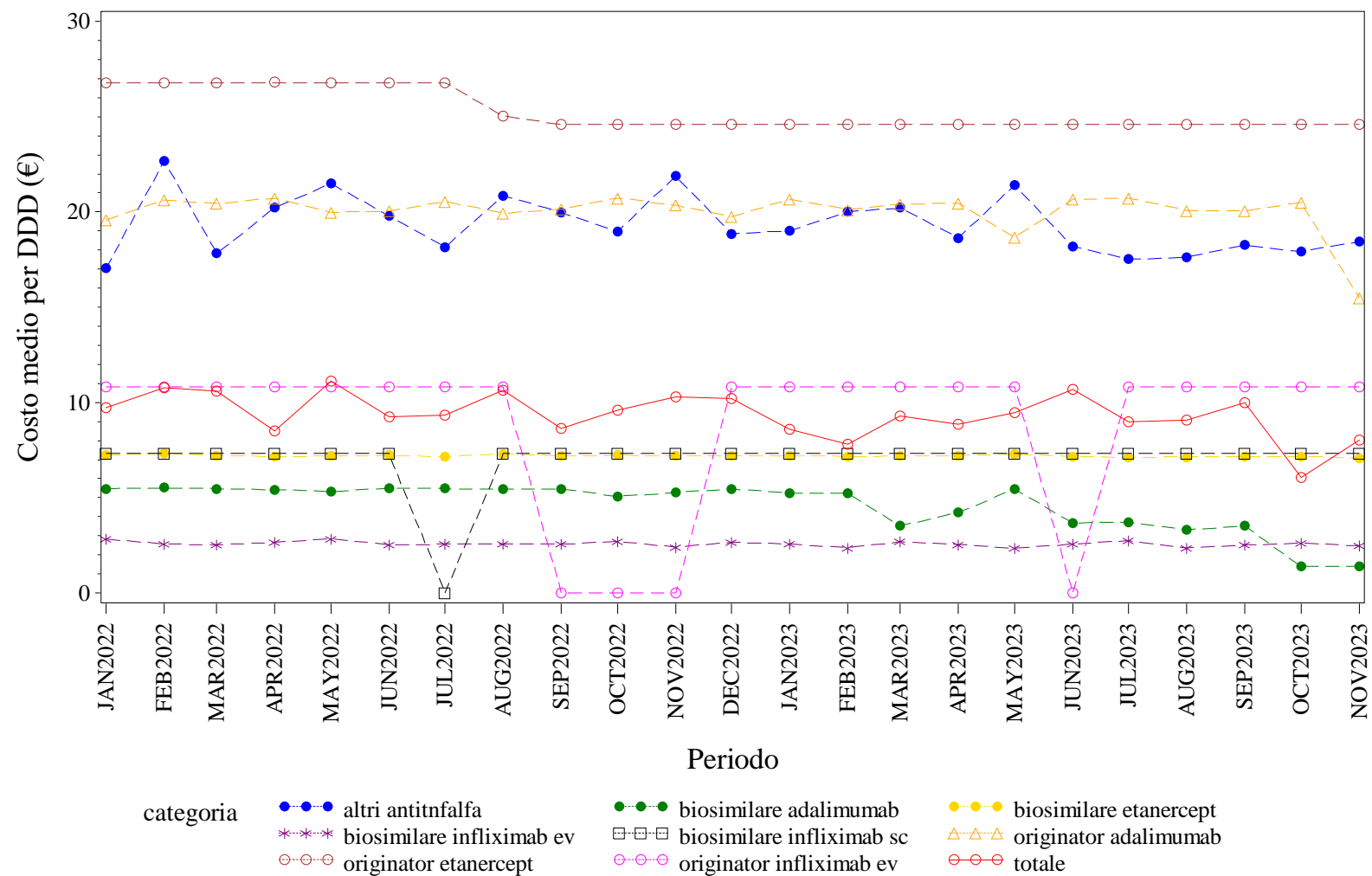

Elaborazione AIFA – Ufficio Monitoraggio della spesa farmaceutica
Dato NSIS/Tracciabilità' aggiornato nov-2023

FRIULI VENEZIA GIULIA. ANTI TNF-ALFA - Andamento mensile del costo medio per unità posologica per la categoria terapeutica (ATC IV)
(Fonte: NSIS-Tracciabilità del farmaco)

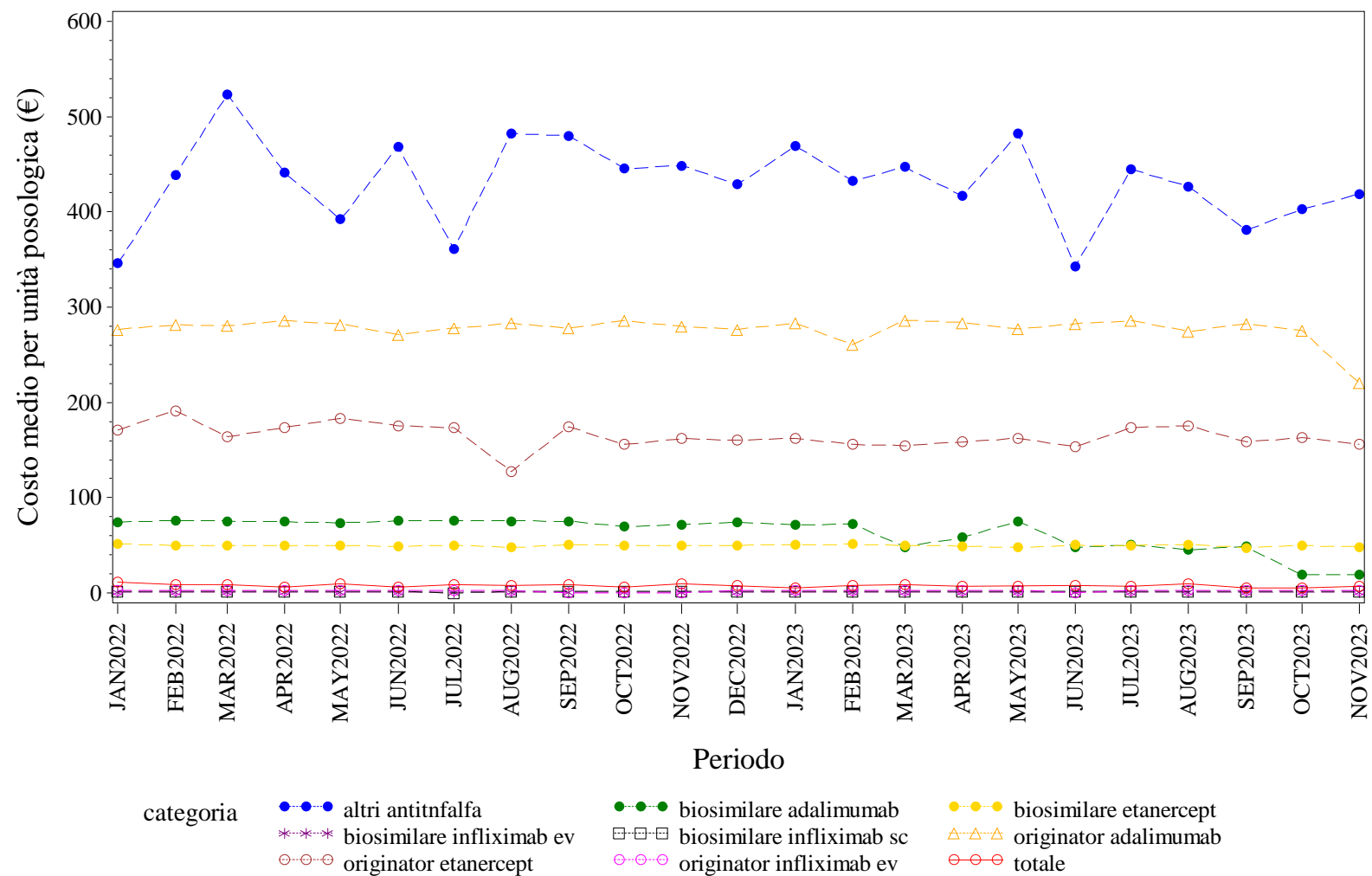

Elaborazione AIFA – Ufficio Monitoraggio della spesa farmaceutica
Dato NSIS/Tracciabilità' aggiornato nov-2023

FRIULI VENEZIA GIULIA. BEVACIZUMAB - Andamento mensile del prezzo medio per confezione per la categoria terapeutica (ATC IV)
(Fonte: NSIS-Tracciabilità del farmaco)

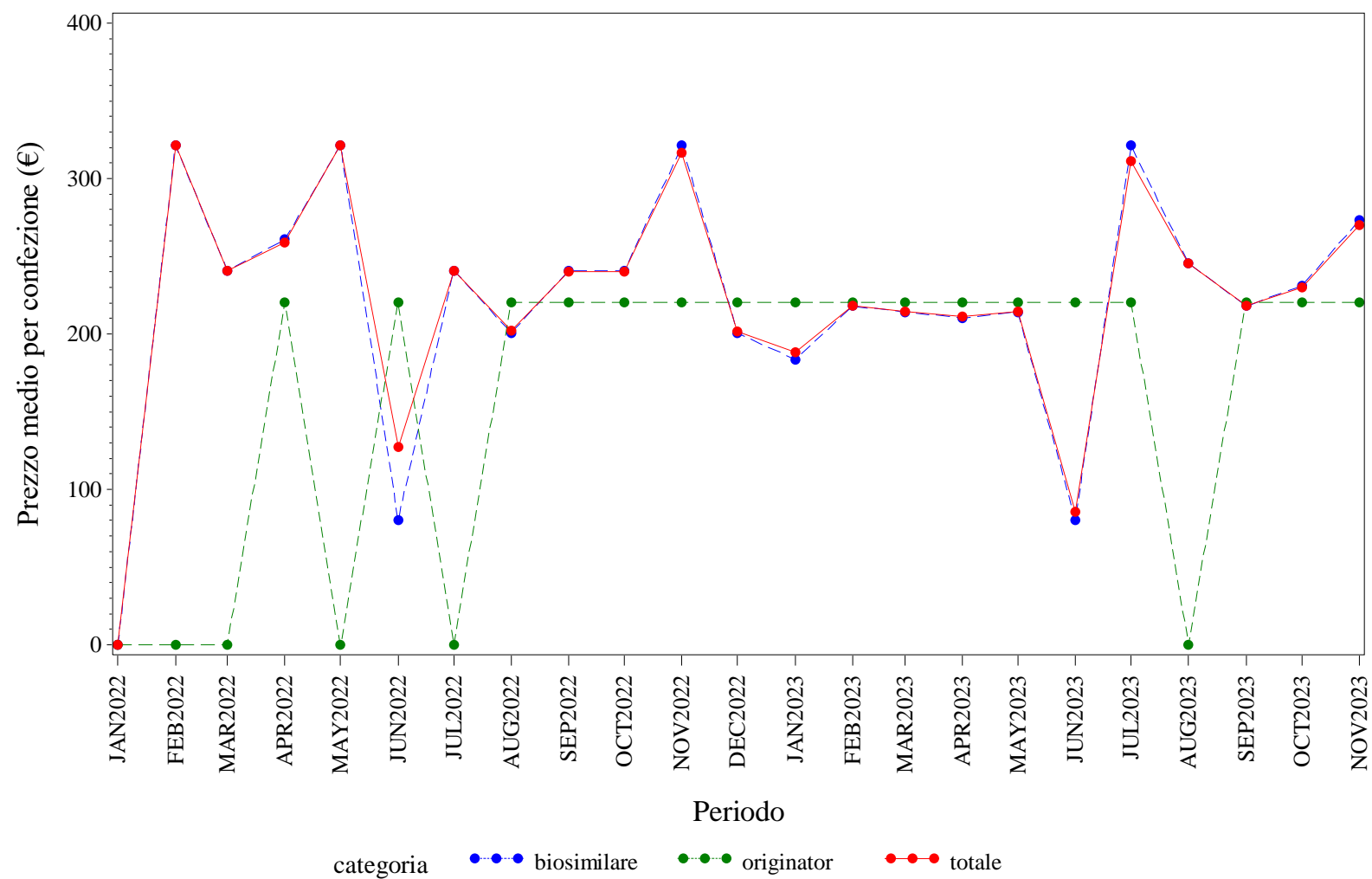

Elaborazione AIFA – Ufficio Monitoraggio della spesa farmaceutica
Dato NSIS/Tracciabilità' aggiornato nov-2023

FRIULI VENEZIA GIULIA. BEVACIZUMAB - Andamento mensile del costo medio per DDD per la categoria terapeutica (ATC IV)
(Fonte: NSIS-Tracciabilità del farmaco)

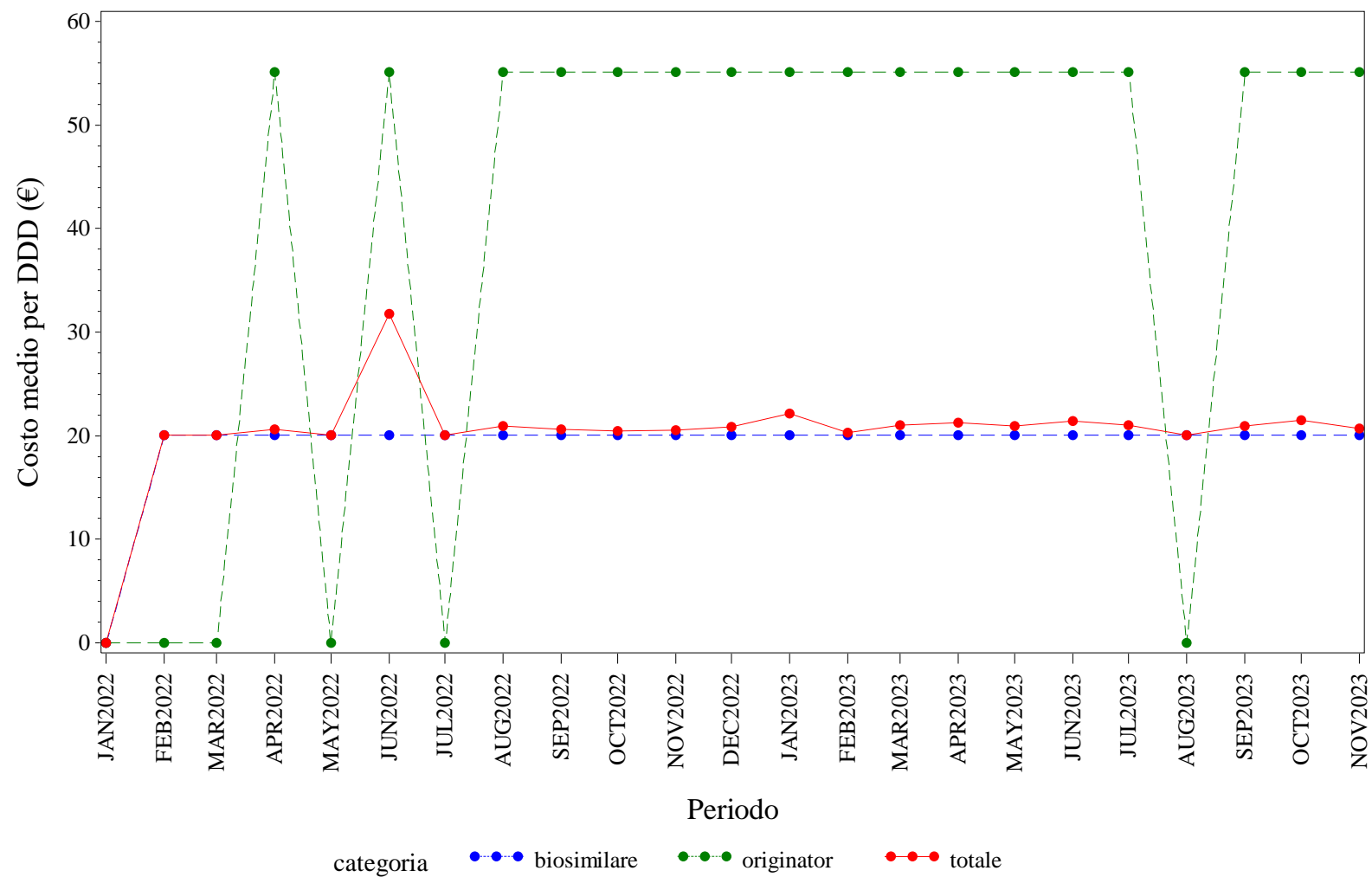

Elaborazione AIFA – Ufficio Monitoraggio della spesa farmaceutica
Dato NSIS/Tracciabilità' aggiornato nov-2023

FRIULI VENEZIA GIULIA. BEVACIZUMAB - Andamento mensile del costo medio per unità posologica per la categoria terapeutica (ATC IV)
(Fonte: NSIS-Tracciabilità del farmaco)

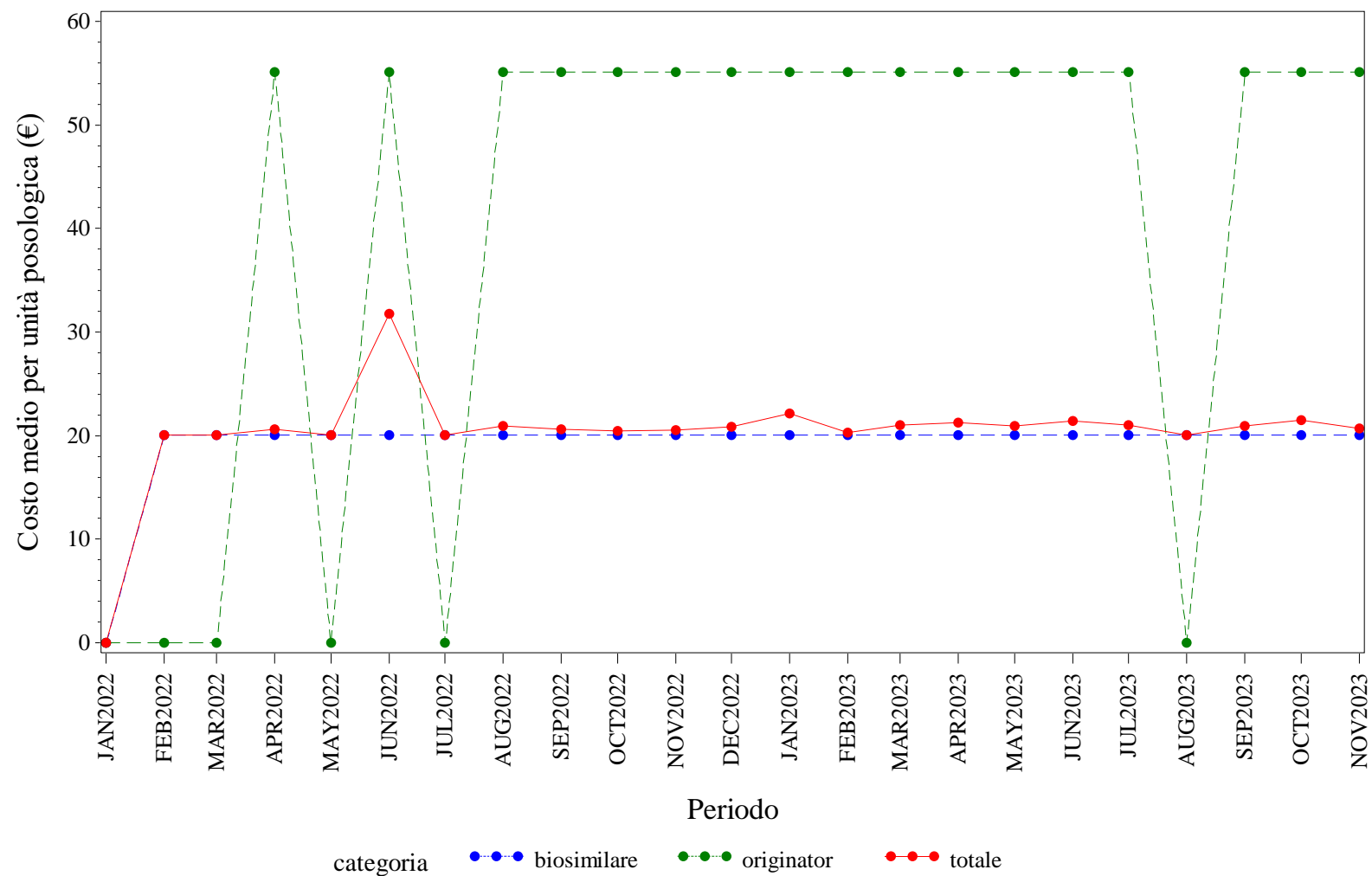

Elaborazione AIFA – Ufficio Monitoraggio della spesa farmaceutica
Dato NSIS/Tracciabilità' aggiornato nov-2023

FRIULI VENEZIA GIULIA. EPARINE A BASSO PESO MOLECOLARE - Andamento mensile del prezzo medio per confezione per la categoria terapeutica (ATC IV)
(Fonte: NSIS-Tracciabilità del farmaco)

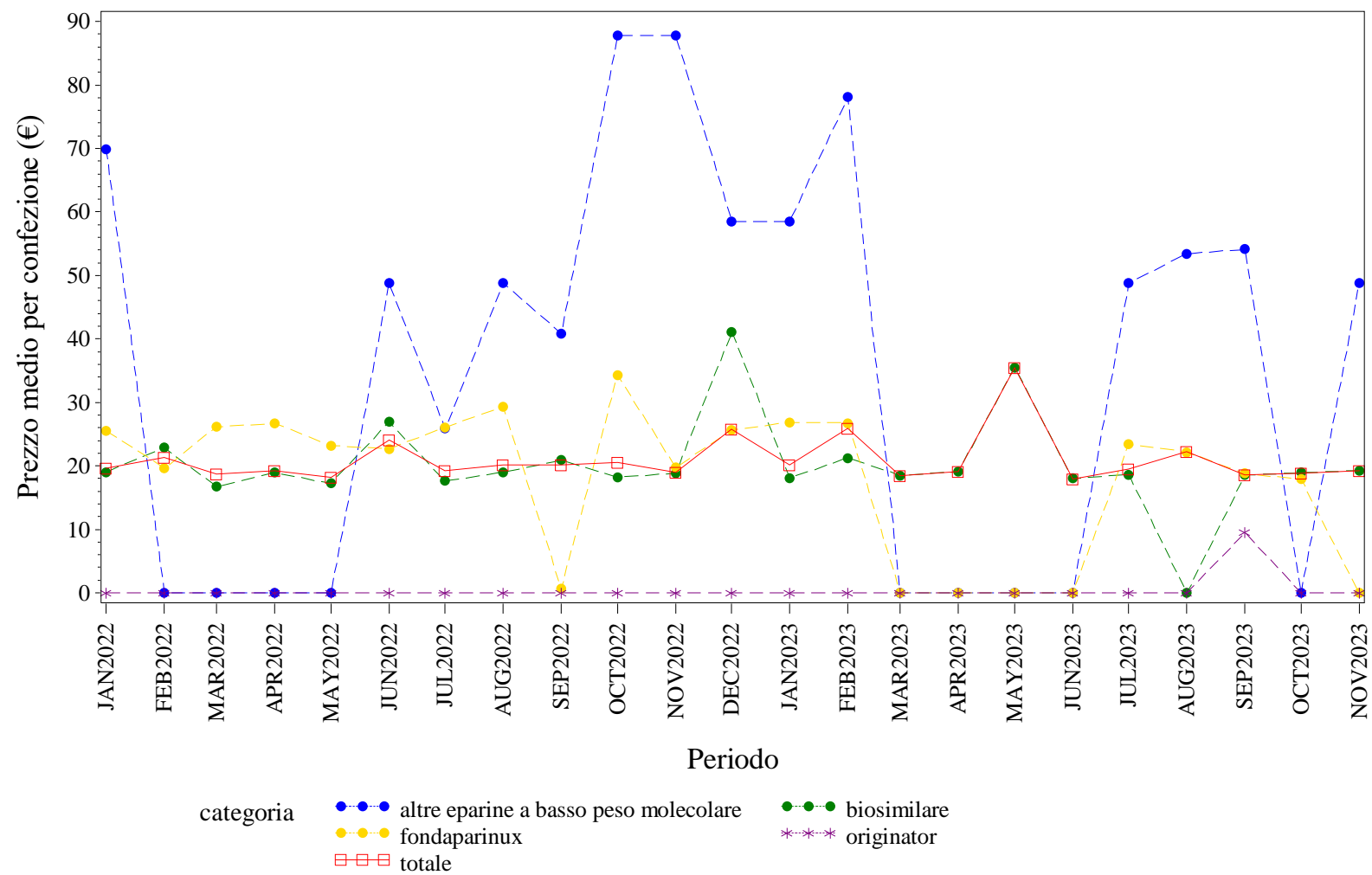

Elaborazione AIFA – Ufficio Monitoraggio della spesa farmaceutica
Dato NSIS/Tracciabilità' aggiornato nov-2023

FRIULI VENEZIA GIULIA. EPARINE A BASSO PESO MOLECOLARE - Andamento mensile del costo medio per DDD per la categoria terapeutica (ATC IV)
(Fonte: NSIS-Tracciabilità del farmaco)

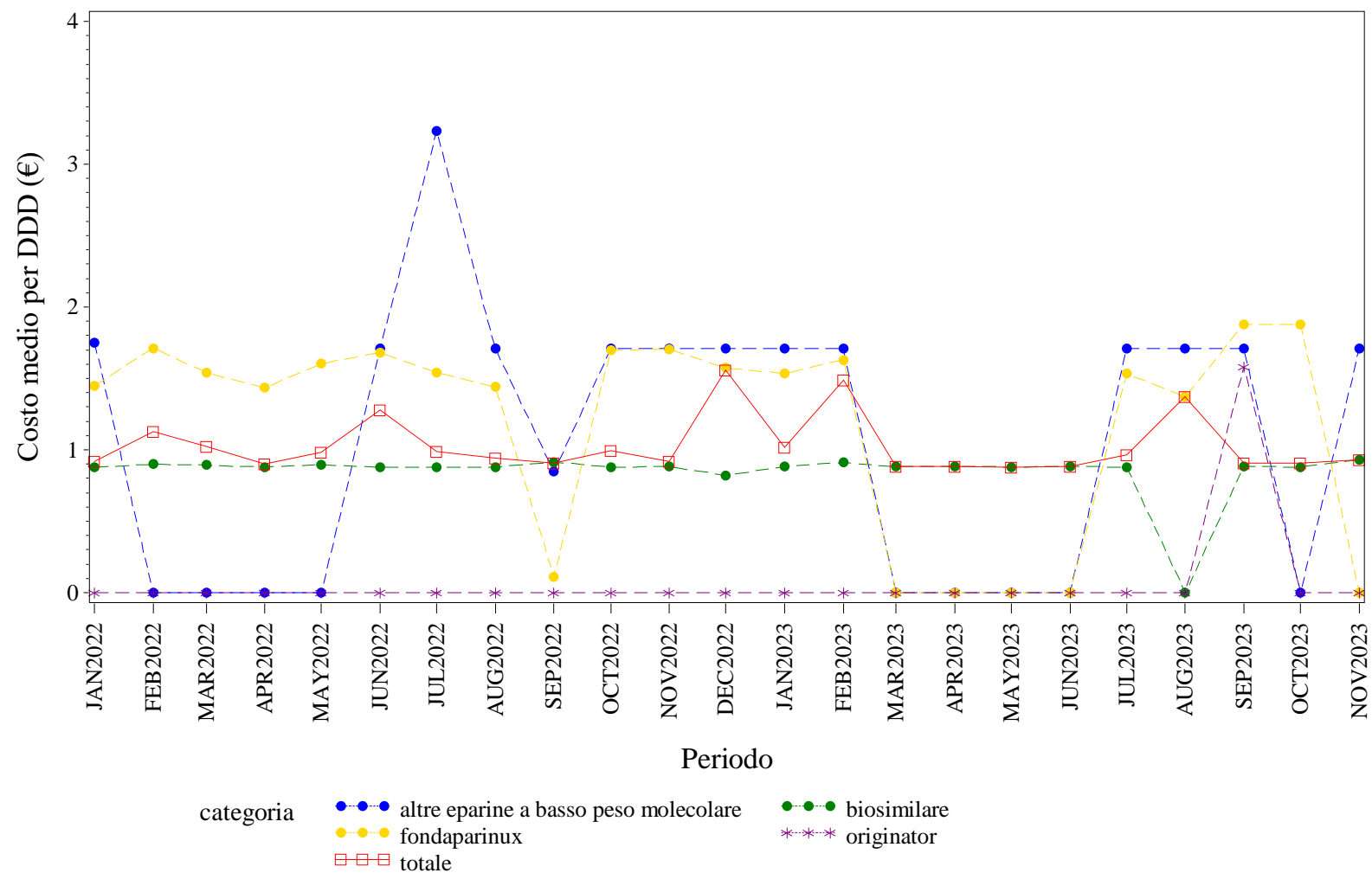

Elaborazione AIFA – Ufficio Monitoraggio della spesa farmaceutica
Dato NSIS/Tracciabilita' aggiornato nov-2023

FRIULI VENEZIA GIULIA. EPARINE A BASSO PESO MOLECOLARE - Andamento mensile del costo medio per unità posologica per la categoria terapeutica (ATC IV)
(Fonte: NSIS-Tracciabilità del farmaco)

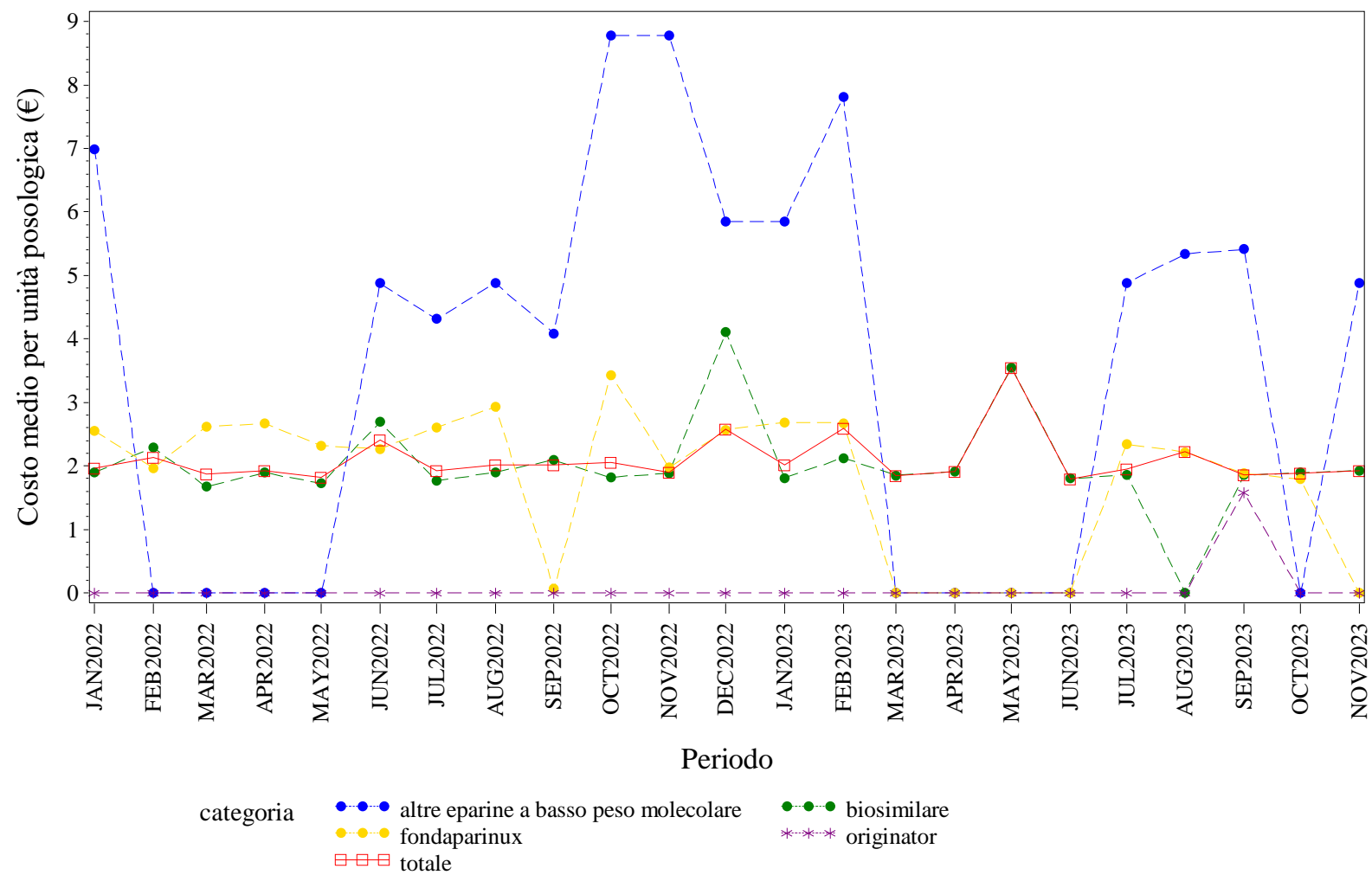

Elaborazione AIFA – Ufficio Monitoraggio della spesa farmaceutica
Dato NSIS/Tracciabilità' aggiornato nov-2023

FRIULI VENEZIA GIULIA. EPOETINE - Andamento mensile del prezzo medio per confezione per la categoria terapeutica (ATC IV)
(Fonte: NSIS-Tracciabilità del farmaco)

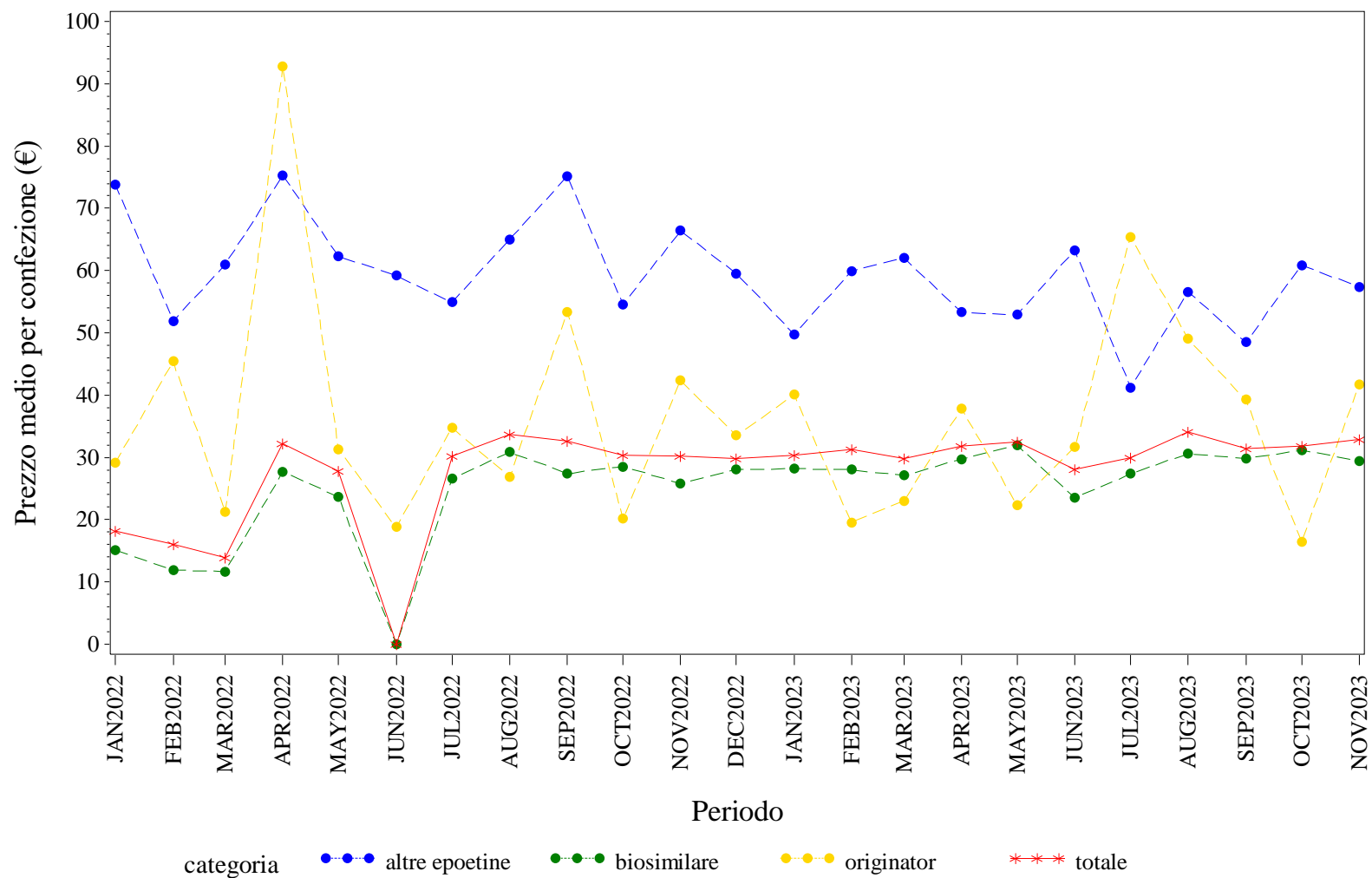

Elaborazione AIFA – Ufficio Monitoraggio della spesa farmaceutica
Dato NSIS/Tracciabilità' aggiornato nov-2023

FRIULI VENEZIA GIULIA. EPOETINE - Andamento mensile del costo medio per DDD per la categoria terapeutica (ATC IV)
(Fonte: NSIS-Tracciabilità del farmaco)

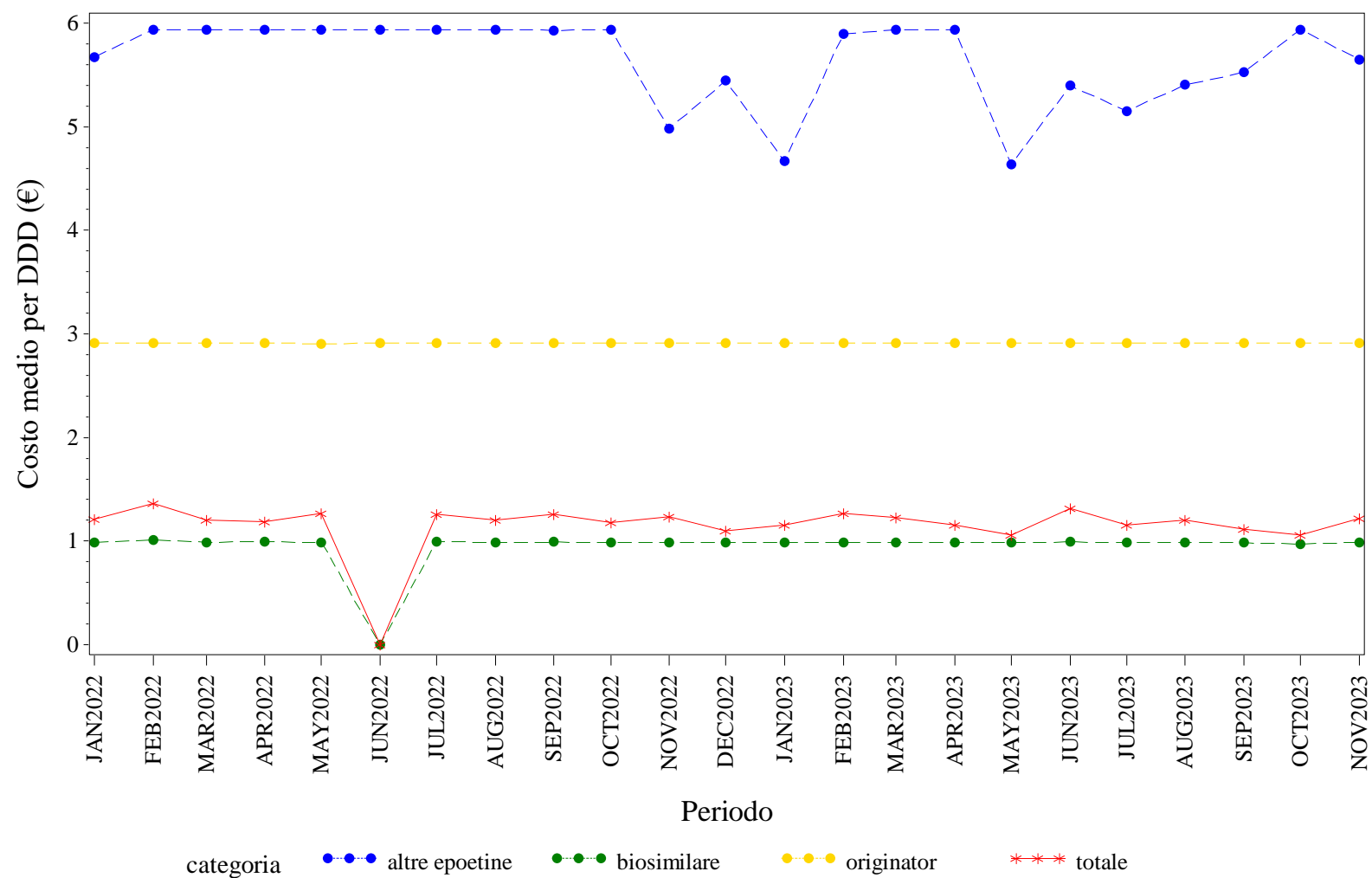

Elaborazione AIFA – Ufficio Monitoraggio della spesa farmaceutica
Dato NSIS/Tracciabilità' aggiornato nov-2023

FRIULI VENEZIA GIULIA. EPOETINE - Andamento mensile del costo medio per unità posologica per la categoria terapeutica (ATC IV)
(Fonte: NSIS-Tracciabilità del farmaco)

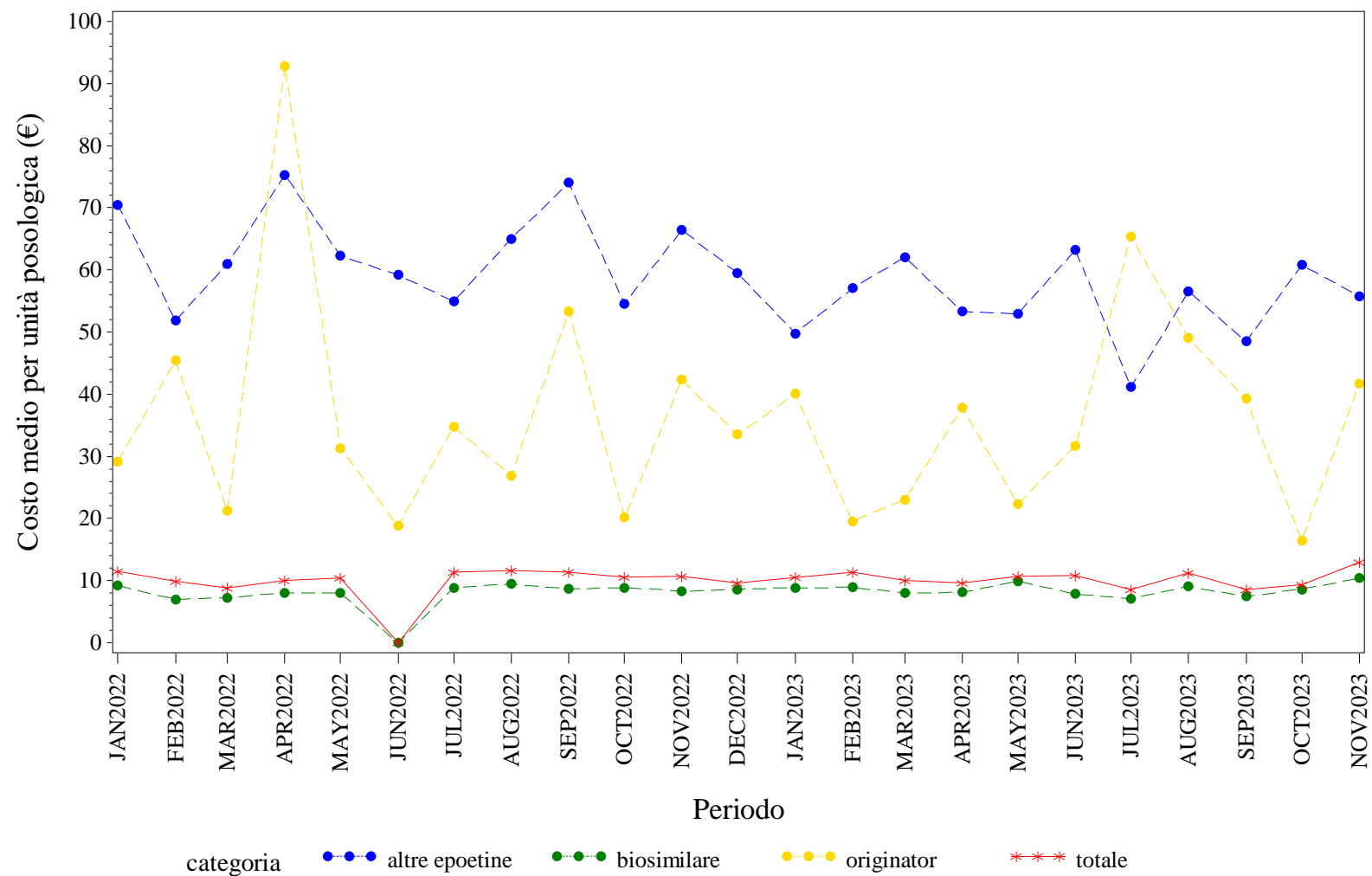

Elaborazione AIFA – Ufficio Monitoraggio della spesa farmaceutica
Dato NSIS/Tracciabilità' aggiornato nov-2023

FRIULI VENEZIA GIULIA. FATTORI DELLA CRESCITA - Andamento mensile del prezzo medio per confezione per la categoria terapeutica (ATC IV)
(Fonte: NSIS-Tracciabilità del farmaco)

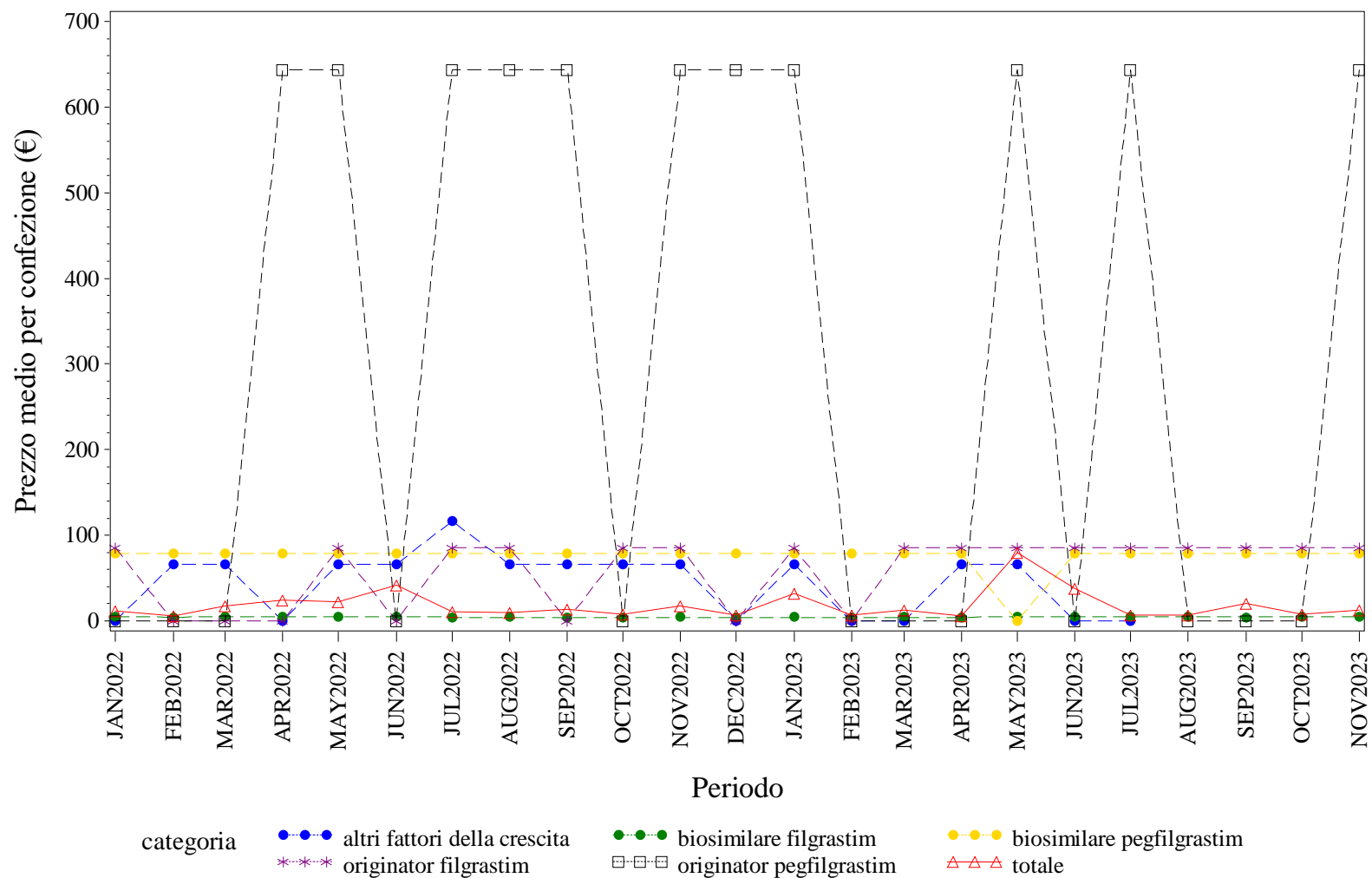

Elaborazione AIFA – Ufficio Monitoraggio della spesa farmaceutica
Dato NSIS/Tracciabilità' aggiornato nov-2023

FRIULI VENEZIA GIULIA. FATTORI DELLA CRESCITA - Andamento mensile del costo medio per DDD per la categoria terapeutica (ATC IV)
(Fonte: NSIS-Tracciabilità del farmaco)

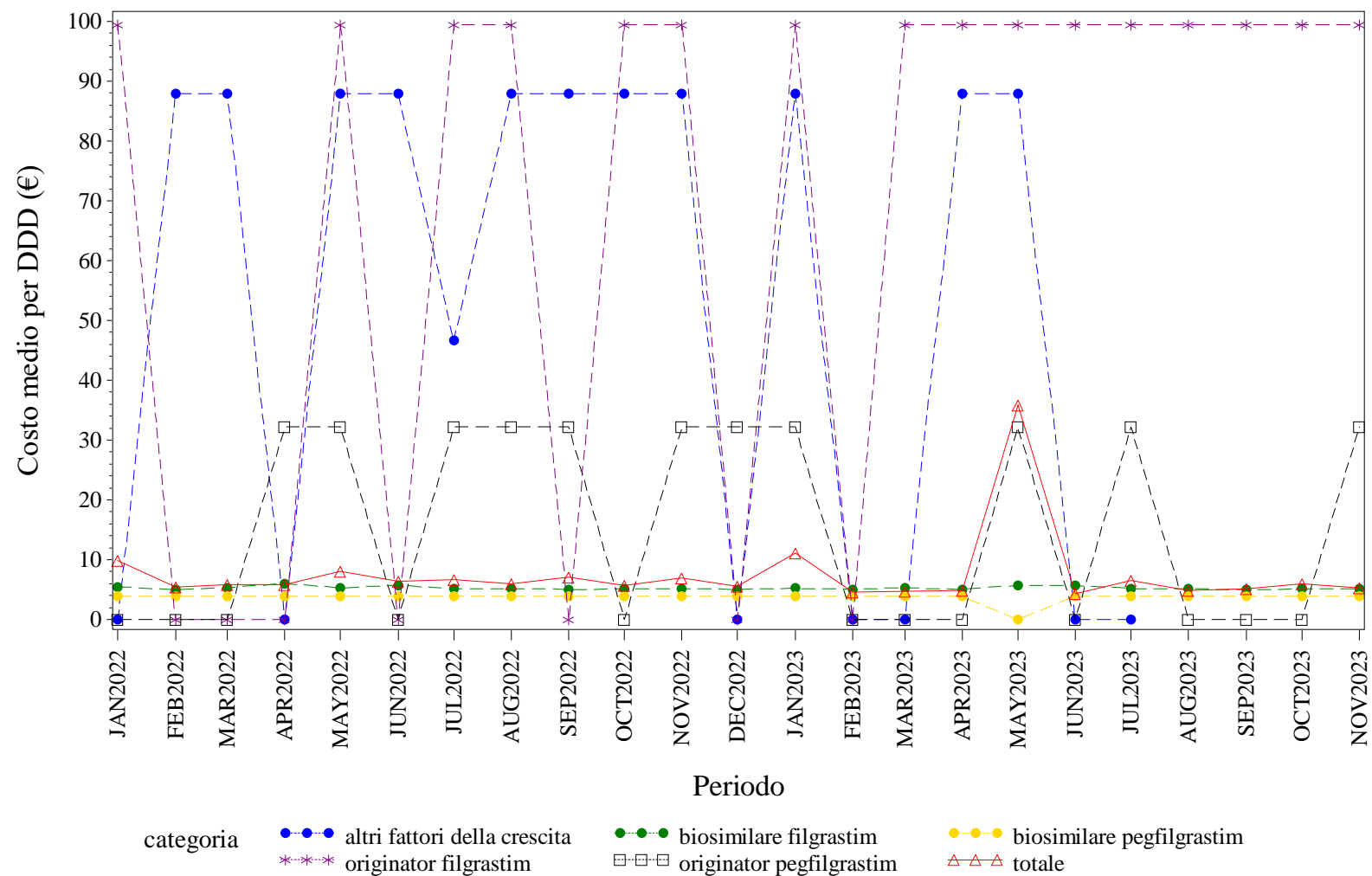

Elaborazione AIFA – Ufficio Monitoraggio della spesa farmaceutica
Dato NSIS/Tracciabilità' aggiornato nov-2023

FRIULI VENEZIA GIULIA. FATTORI DELLA CRESCITA - Andamento mensile del costo medio per unità posologica per la categoria terapeutica (ATC IV)
(Fonte: NSIS-Tracciabilità del farmaco)

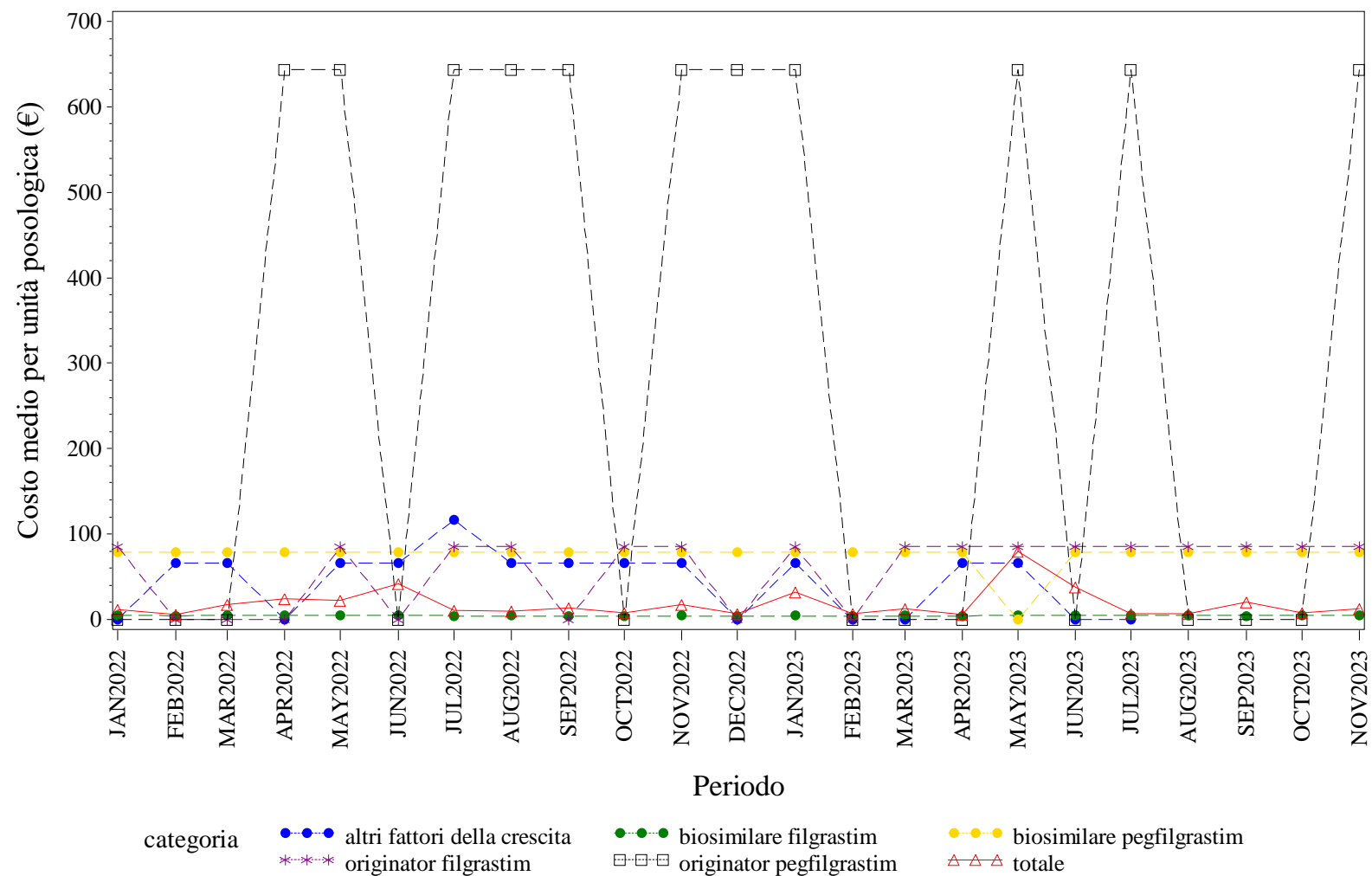

Elaborazione AIFA – Ufficio Monitoraggio della spesa farmaceutica
Dato NSIS/Tracciabilità' aggiornato nov-2023

FRIULI VENEZIA GIULIA. FOLLITROPINE - Andamento mensile del prezzo medio per confezione per la categoria terapeutica (ATC IV)
(Fonte: NSIS-Tracciabilità del farmaco)

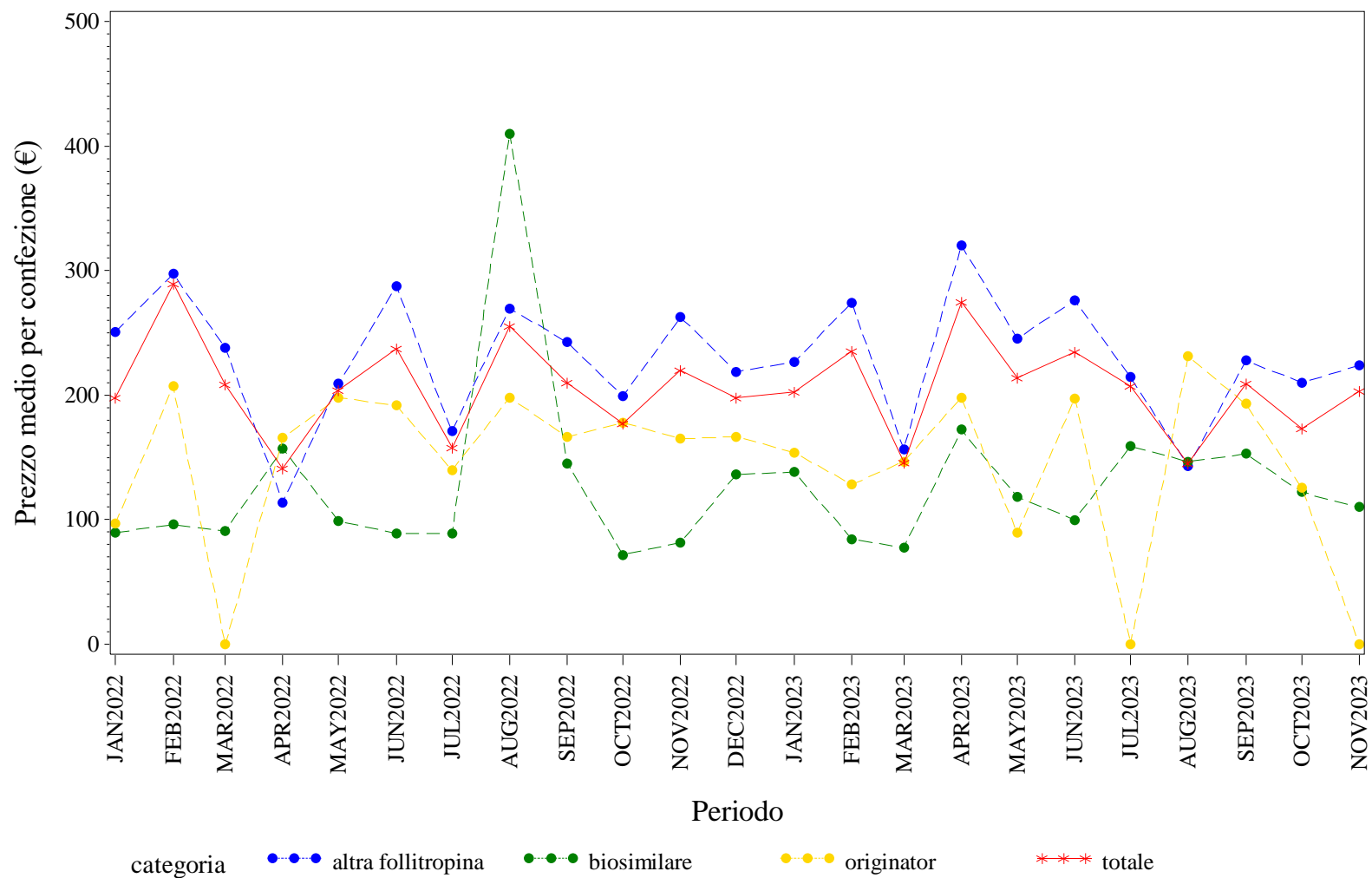

Elaborazione AIFA – Ufficio Monitoraggio della spesa farmaceutica
Dato NSIS/Tracciabilità' aggiornato nov-2023

FRIULI VENEZIA GIULIA. FOLLITROPINE - Andamento mensile del costo medio per DDD per la categoria terapeutica (ATC IV)
(Fonte: NSIS-Tracciabilità del farmaco)

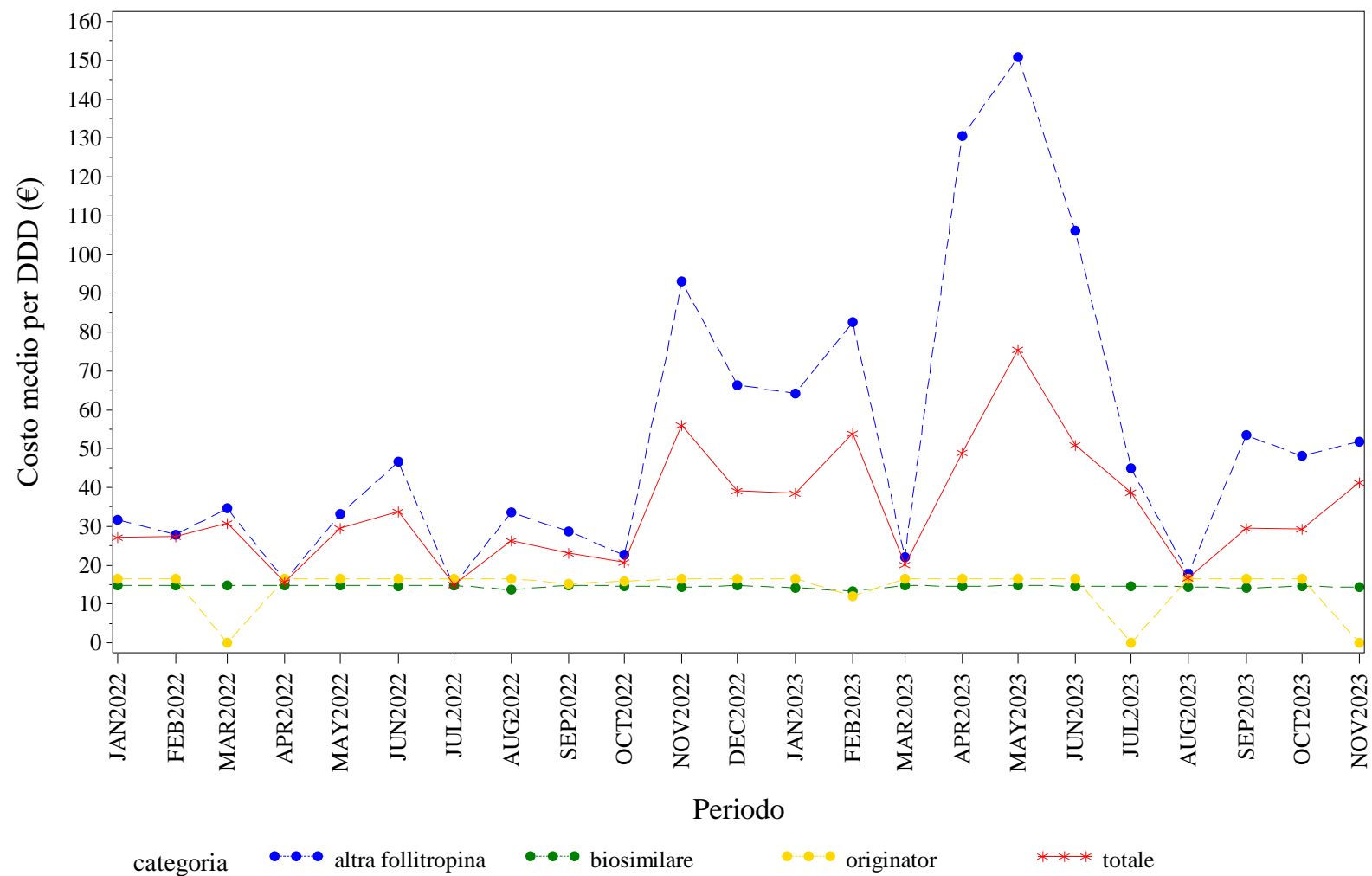

Elaborazione AIFA – Ufficio Monitoraggio della spesa farmaceutica
Dato NSIS/Tracciabilità' aggiornato nov-2023



FRIULI VENEZIA GIULIA. INSULINE COMBinate (LONG/INTERMEDIATE CON FAST) - Andamento mensile del prezzo medio per confezione per la categoria terapeutica (ATC IV)
(Fonte: NSIS-Tracciabilità del farmaco)

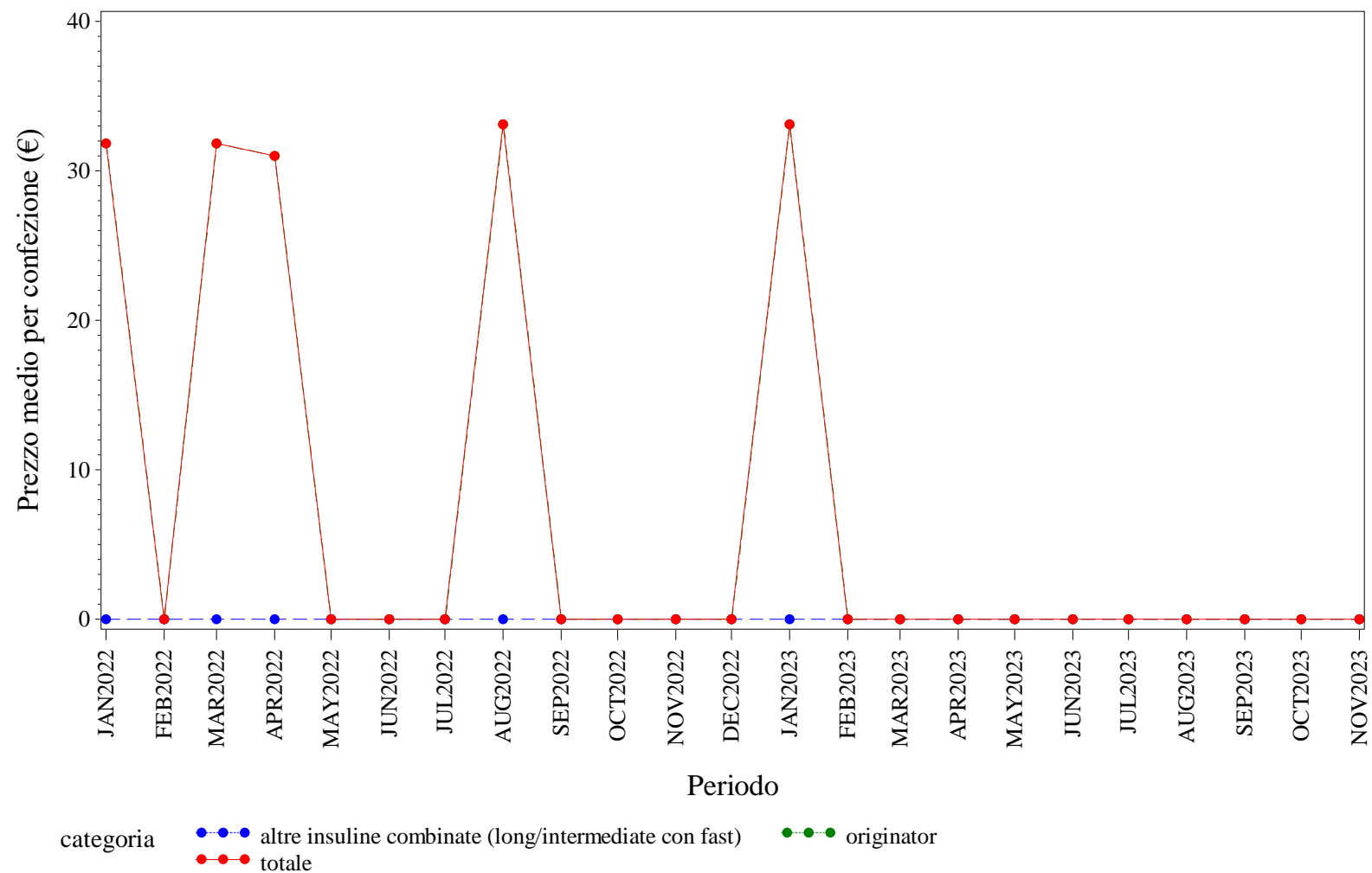

Elaborazione AIFA – Ufficio Monitoraggio della spesa farmaceutica
Dato NSIS/Tracciabilità' aggiornato nov-2023

FRIULI VENEZIA GIULIA. INSULINE COMBinate (LONG/INTERMEDIATE CON FAST) - Andamento mensile del costo medio per DDD per la categoria terapeutica (ATC IV)
(Fonte: NSIS-Tracciabilità del farmaco)

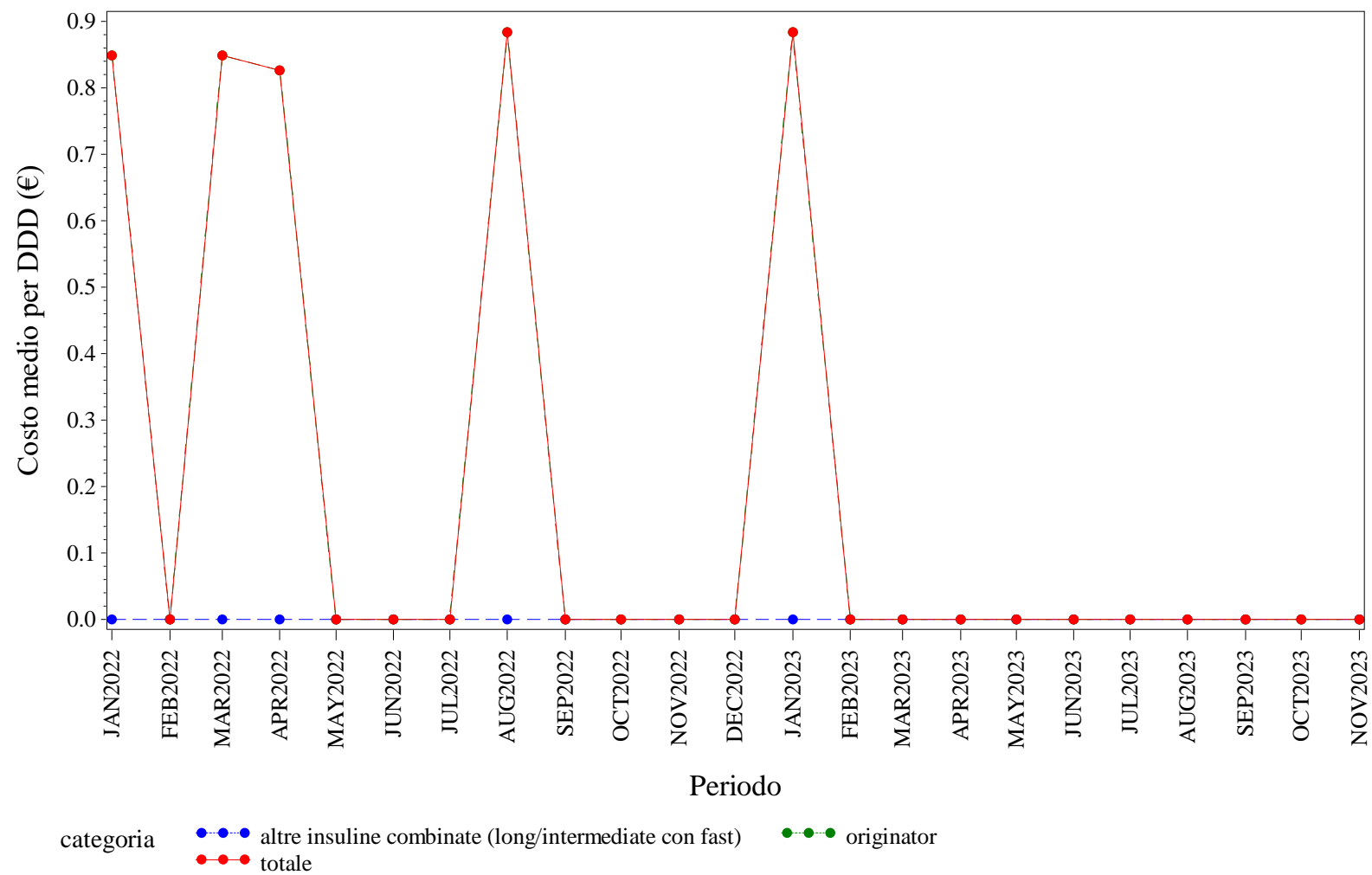

Elaborazione AIFA – Ufficio Monitoraggio della spesa farmaceutica
Dato NSIS/Tracciabilità' aggiornato nov-2023

FRIULI VENEZIA GIULIA. INSULINE COMBinate (LONG/INTERMEDIATE CON FAST) - Andamento mensile del costo medio per unità posologica per la categoria terapeutica (ATC IV)
(Fonte: NSIS-Tracciabilità del farmaco)

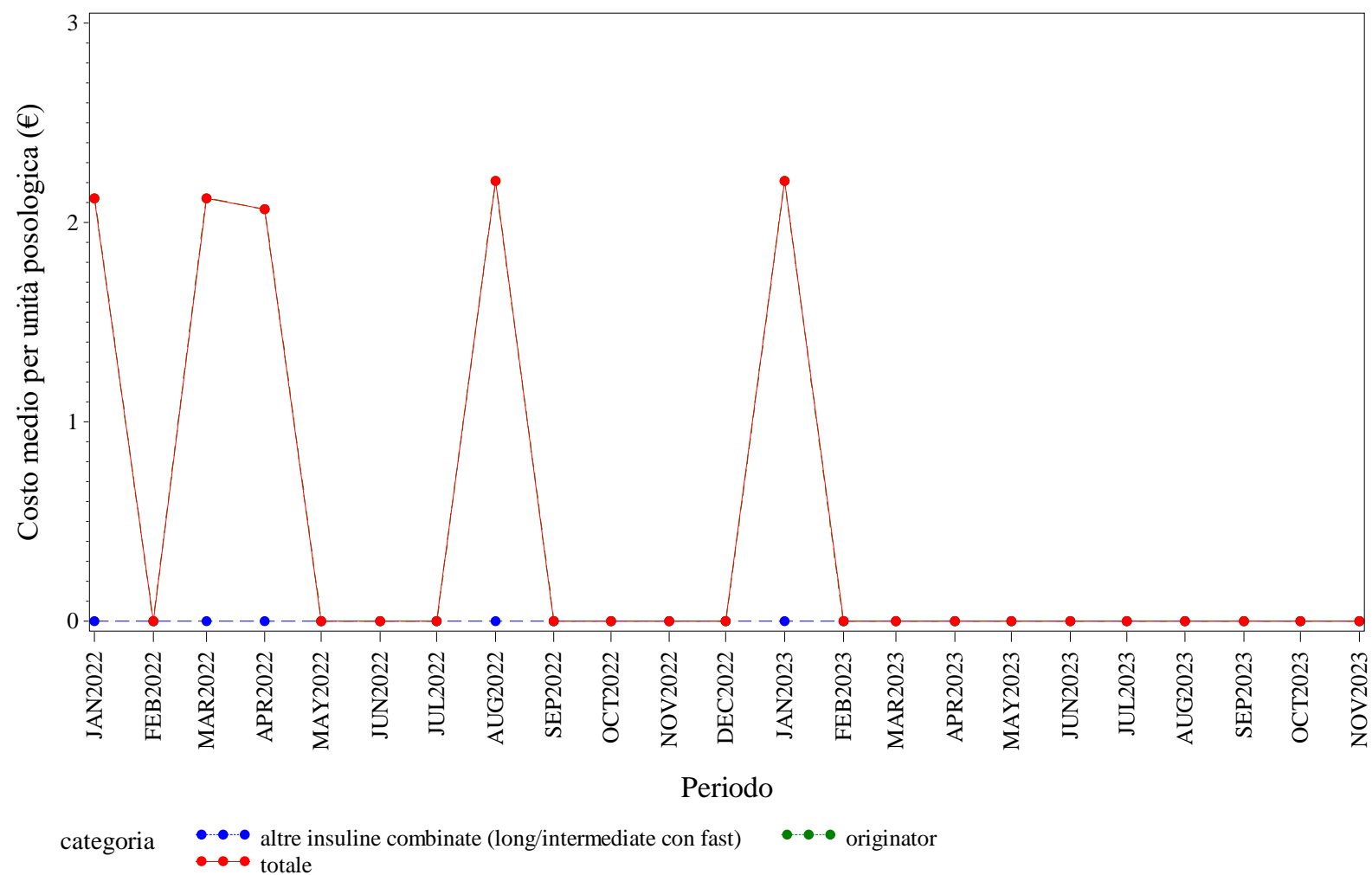

Elaborazione AIFA – Ufficio Monitoraggio della spesa farmaceutica
Dato NSIS/Tracciabilità' aggiornato nov-2023

FRIULI VENEZIA GIULIA. INSULINE FAST ACTING - Andamento mensile del prezzo medio per confezione per la categoria terapeutica (ATC IV)
(Fonte: NSIS-Tracciabilità del farmaco)

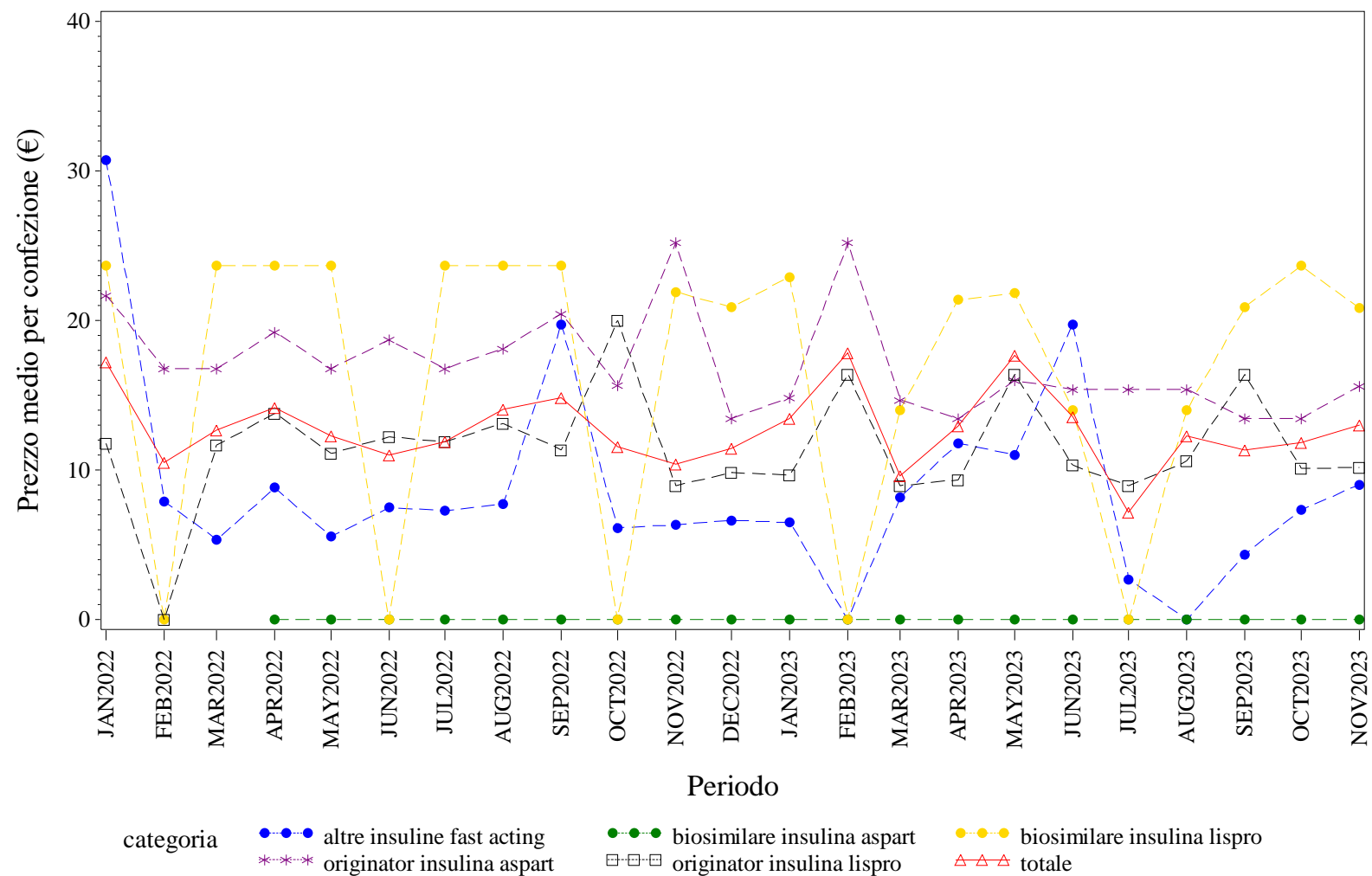

Elaborazione AIFA – Ufficio Monitoraggio della spesa farmaceutica
Dato NSIS/Tracciabilità' aggiornato nov-2023

FRIULI VENEZIA GIULIA. INSULINE FAST ACTING - Andamento mensile del costo medio per DDD per la categoria terapeutica (ATC IV)
(Fonte: NSIS-Tracciabilità del farmaco)

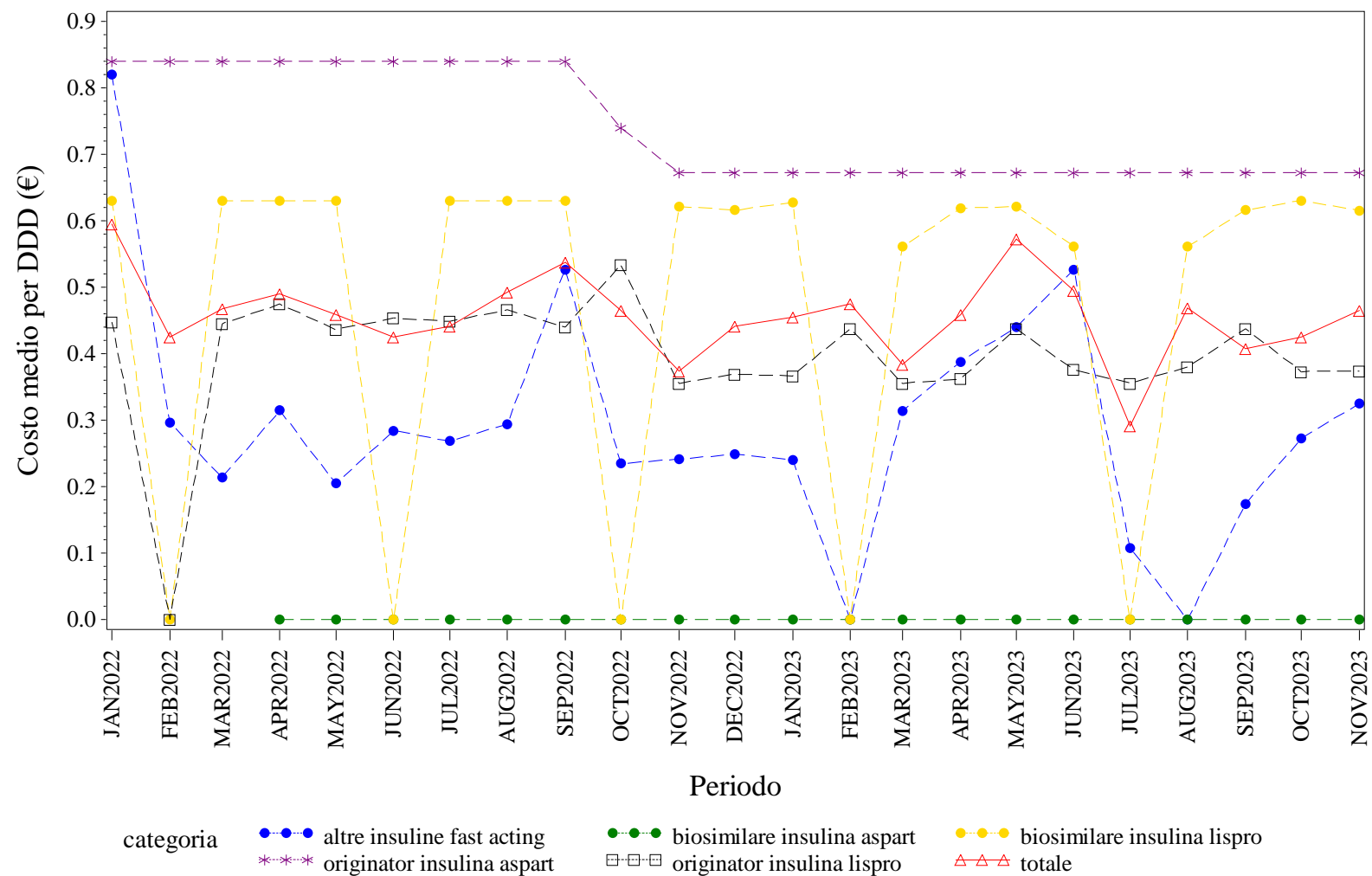

Elaborazione AIFA – Ufficio Monitoraggio della spesa farmaceutica
Dato NSIS/Tracciabilita' aggiornato nov-2023

FRIULI VENEZIA GIULIA. INSULINE FAST ACTING - Andamento mensile del costo medio per unità posologica per la categoria terapeutica (ATC IV)
(Fonte: NSIS-Tracciabilità del farmaco)

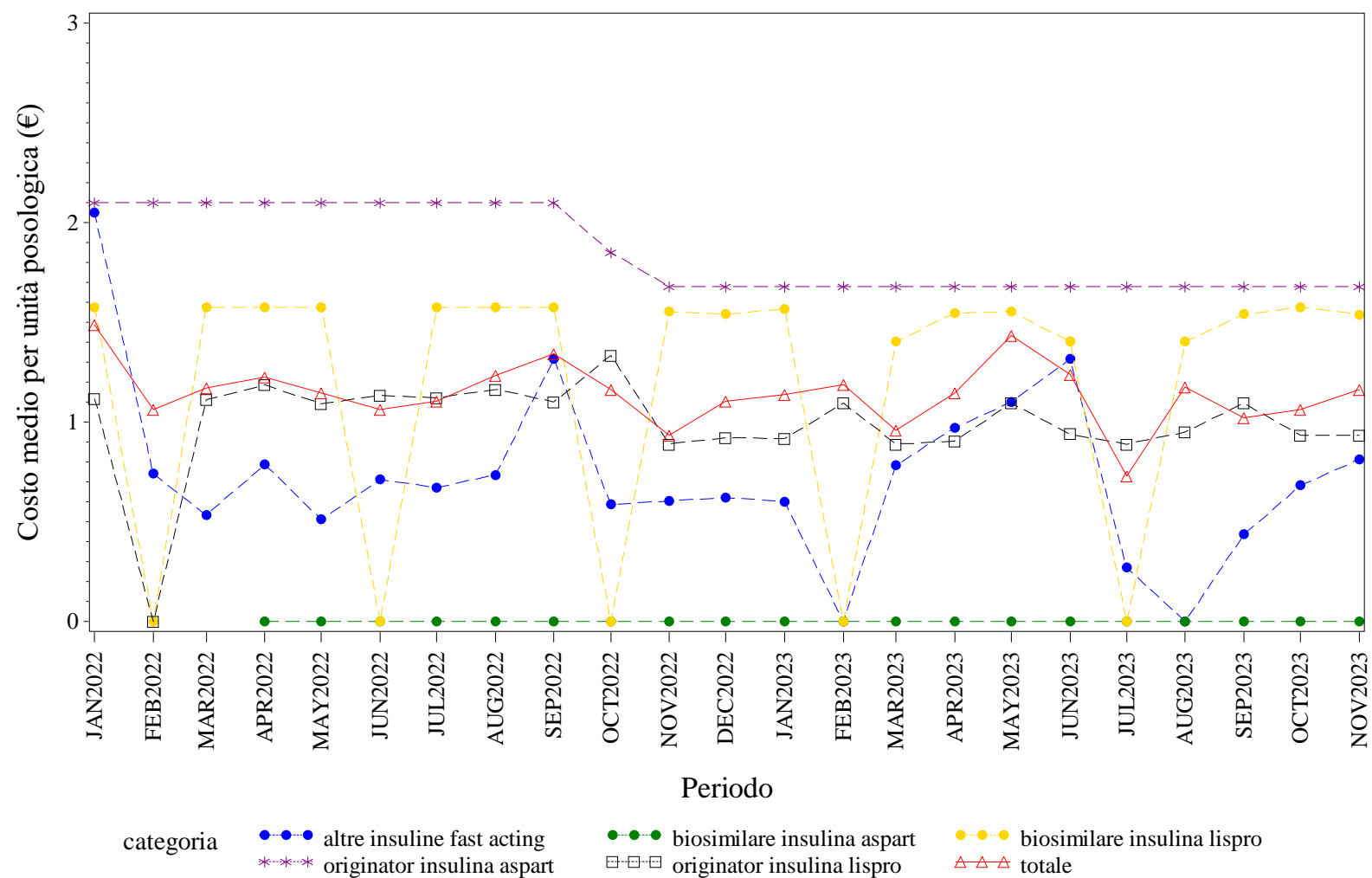

Elaborazione AIFA – Ufficio Monitoraggio della spesa farmaceutica
Dato NSIS/Tracciabilità' aggiornato nov-2023

FRIULI VENEZIA GIULIA. INSULINE INTERMEDIATE ACTING - Andamento mensile del prezzo medio per confezione per la categoria terapeutica (ATC IV)
(Fonte: NSIS-Tracciabilità del farmaco)

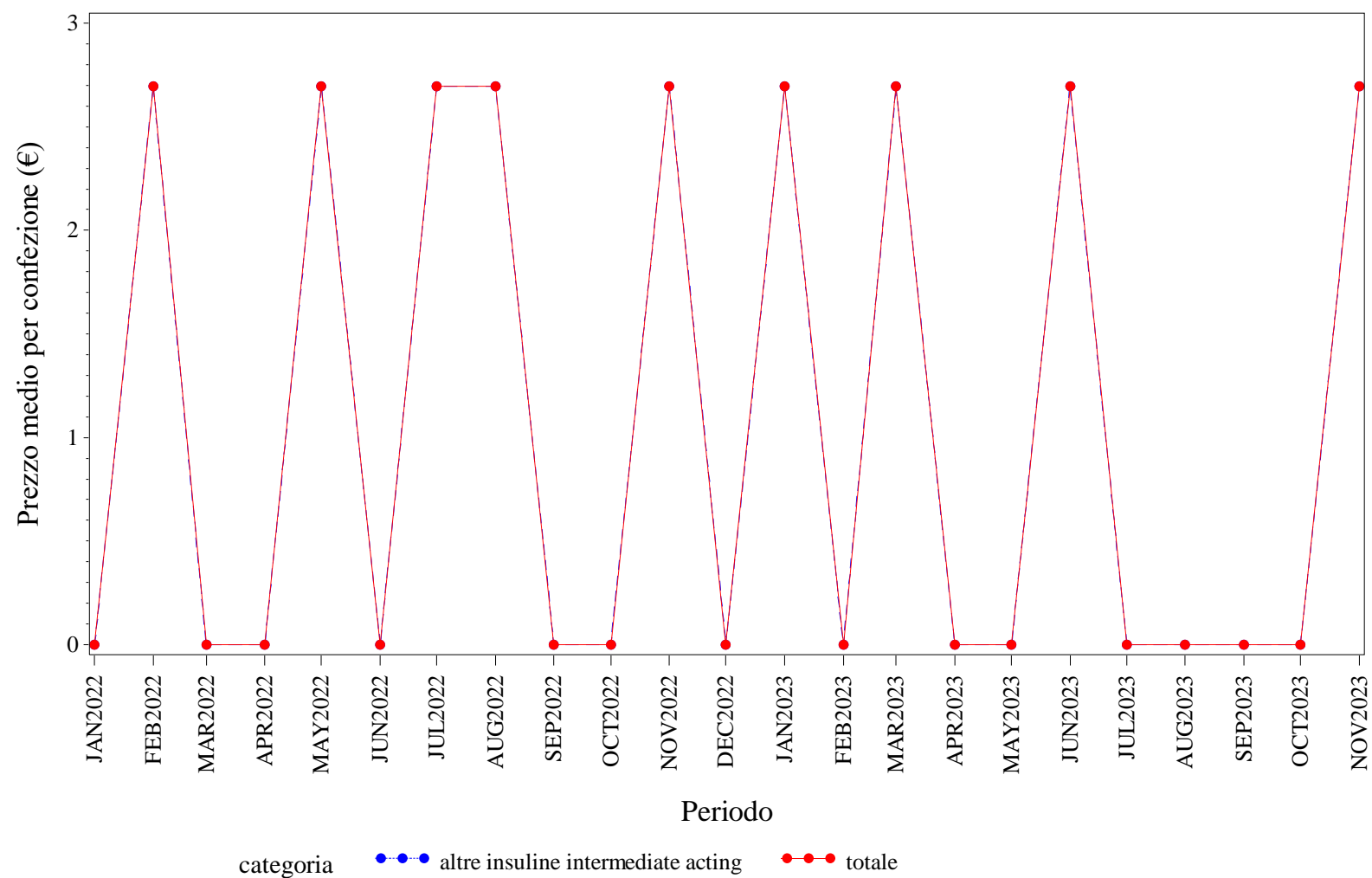

Elaborazione AIFA – Ufficio Monitoraggio della spesa farmaceutica
Dato NSIS/Tracciabilita' aggiornato nov-2023

FRIULI VENEZIA GIULIA. INSULINE INTERMEDIATE ACTING - Andamento mensile del costo medio per DDD per la categoria terapeutica (ATC IV)
(Fonte: NSIS-Tracciabilità del farmaco)

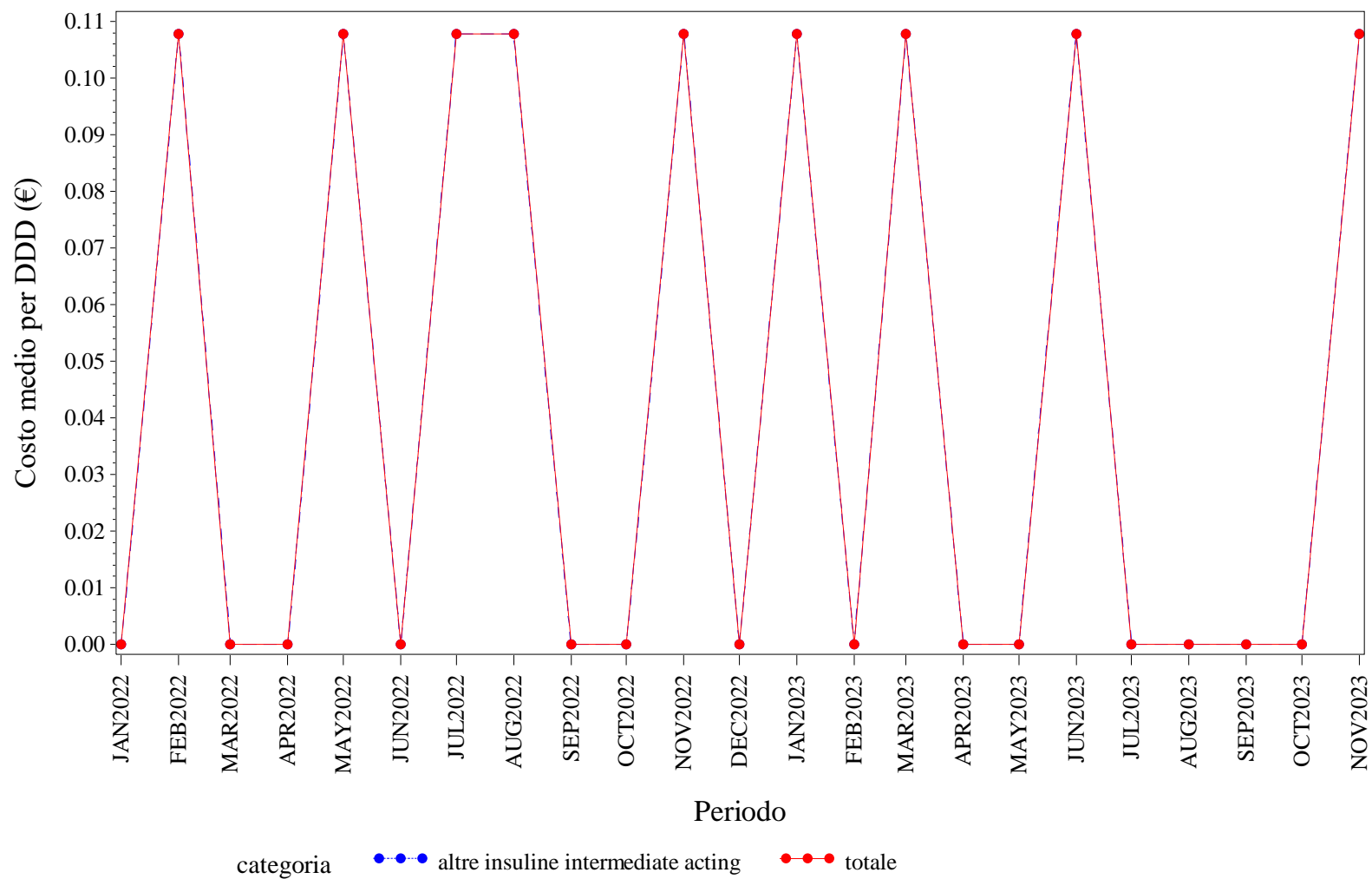

Elaborazione AIFA – Ufficio Monitoraggio della spesa farmaceutica
Dato NSIS/Tracciabilità' aggiornato nov-2023

FRIULI VENEZIA GIULIA. INSULINE INTERMEDIATE ACTING - Andamento mensile del costo medio per unità posologica per la categoria terapeutica (ATC IV)
(Fonte: NSIS-Tracciabilità del farmaco)

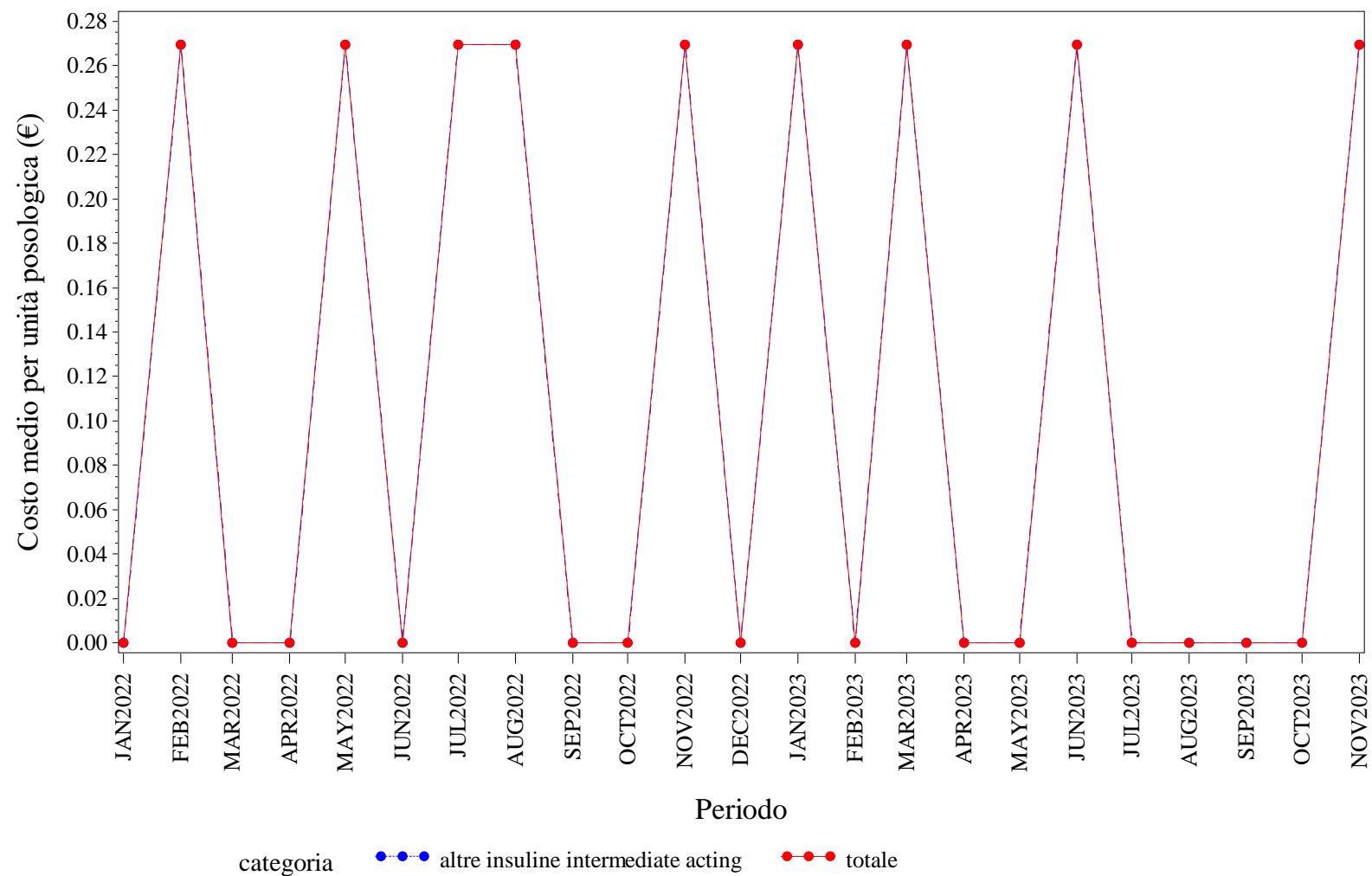

Elaborazione AIFA – Ufficio Monitoraggio della spesa farmaceutica
Dato NSIS/Tracciabilità' aggiornato nov-2023





FRIULI VENEZIA GIULIA. INSULINE LONG ACTING - Andamento mensile del costo medio per unità posologica per la categoria terapeutica (ATC IV)
(Fonte: NSIS-Tracciabilità del farmaco)

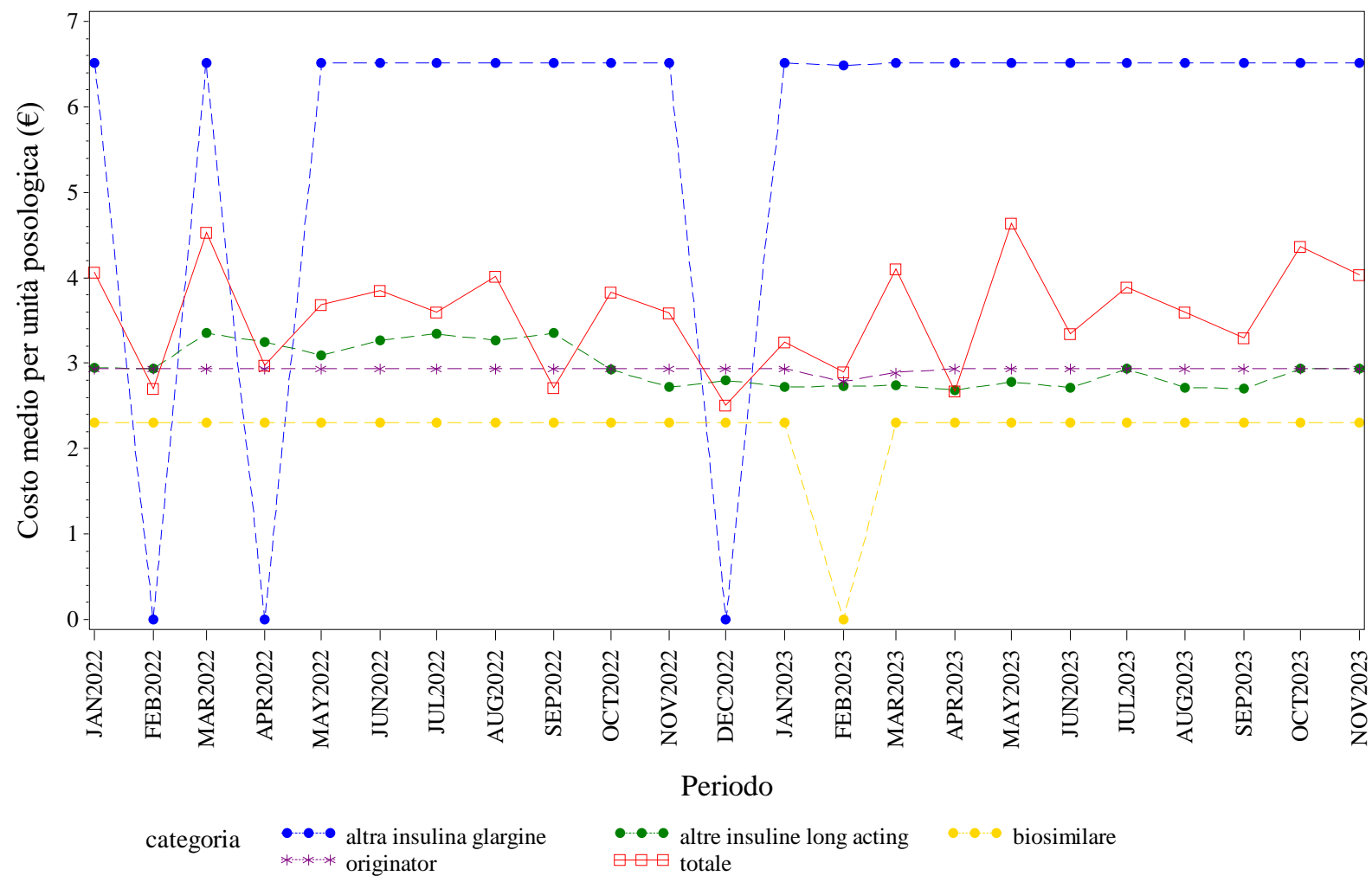

Elaborazione AIFA – Ufficio Monitoraggio della spesa farmaceutica
Dato NSIS/Tracciabilità' aggiornato nov-2023

FRIULI VENEZIA GIULIA. RITUXIMAB - Andamento mensile del prezzo medio per confezione per la categoria terapeutica (ATC IV)
(Fonte: NSIS-Tracciabilità del farmaco)

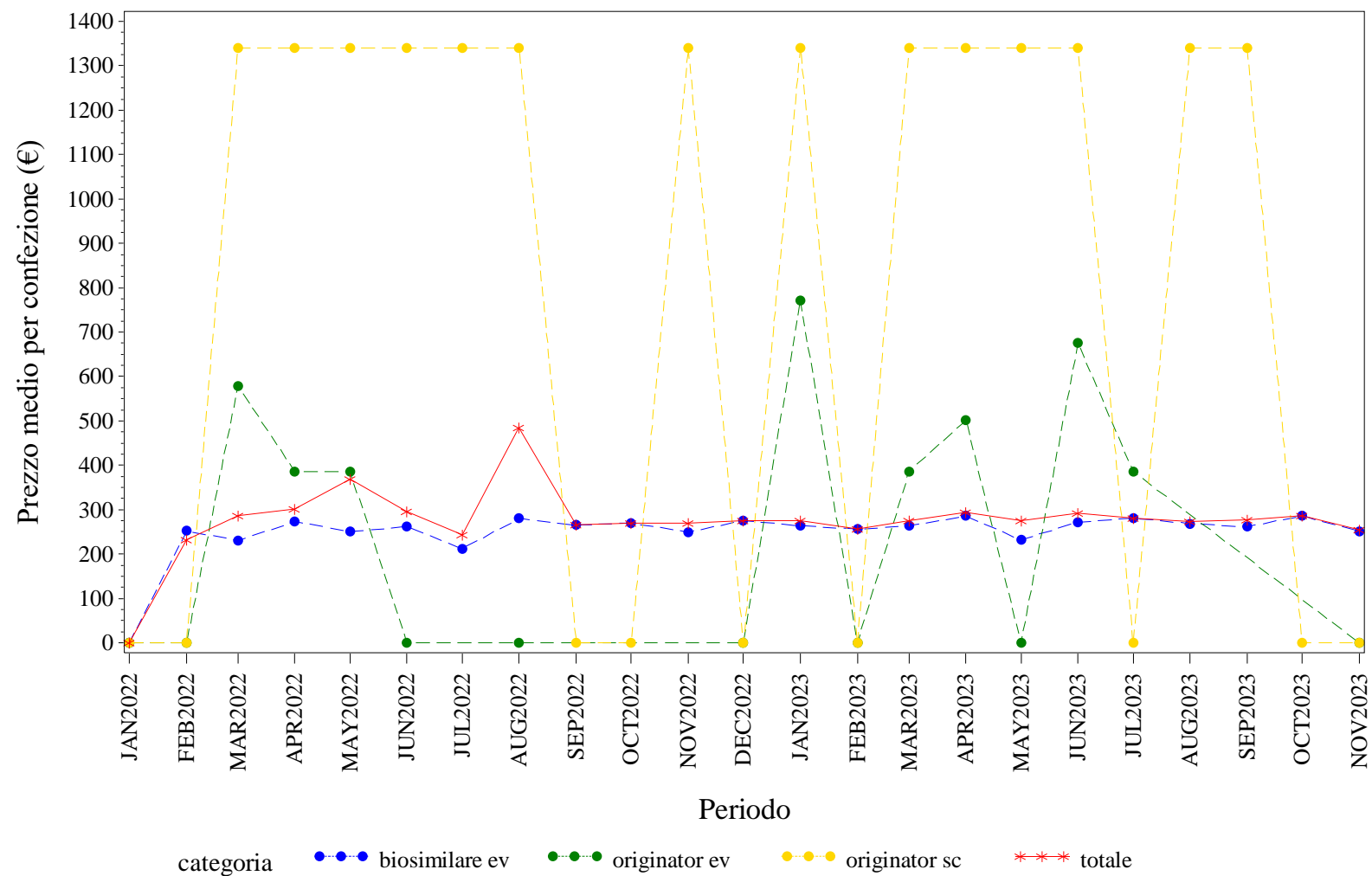

Elaborazione AIFA – Ufficio Monitoraggio della spesa farmaceutica
Dato NSIS/Tracciabilita' aggiornato nov-2023

FRIULI VENEZIA GIULIA. RITUXIMAB - Andamento mensile del costo medio per DDD per la categoria terapeutica (ATC IV)
(Fonte: NSIS-Tracciabilità del farmaco)

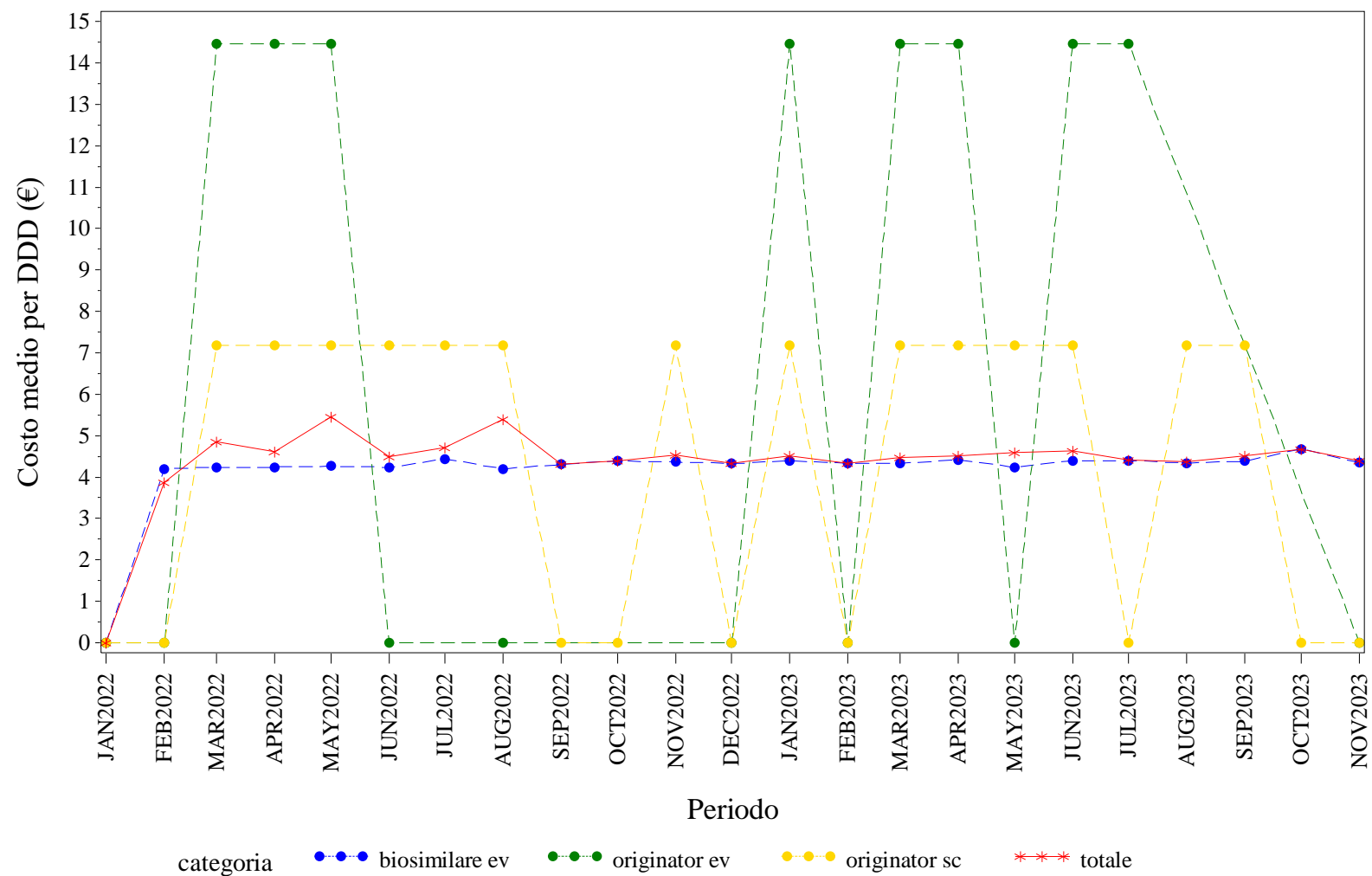

Elaborazione AIFA – Ufficio Monitoraggio della spesa farmaceutica
Dato NSIS/Tracciabilità' aggiornato nov-2023

FRIULI VENEZIA GIULIA. RITUXIMAB - Andamento mensile del costo medio per unità posologica per la categoria terapeutica (ATC IV)
(Fonte: NSIS-Tracciabilità del farmaco)

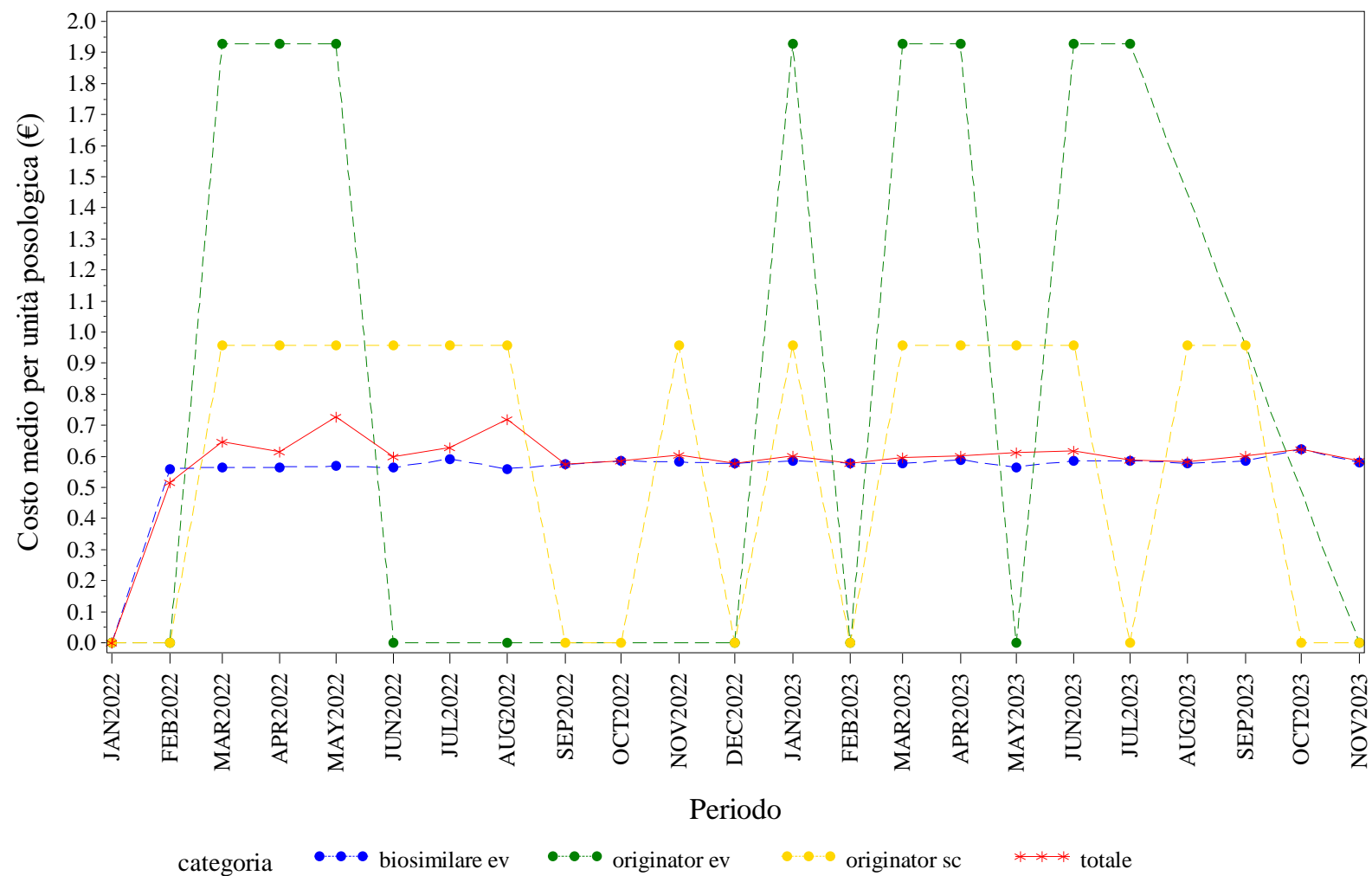

Elaborazione AIFA – Ufficio Monitoraggio della spesa farmaceutica
Dato NSIS/Tracciabilità' aggiornato nov-2023







FRIULI VENEZIA GIULIA. TERIPARATIDE - Andamento mensile del prezzo medio per confezione per la categoria terapeutica (ATC IV)
(Fonte: NSIS-Tracciabilità del farmaco)

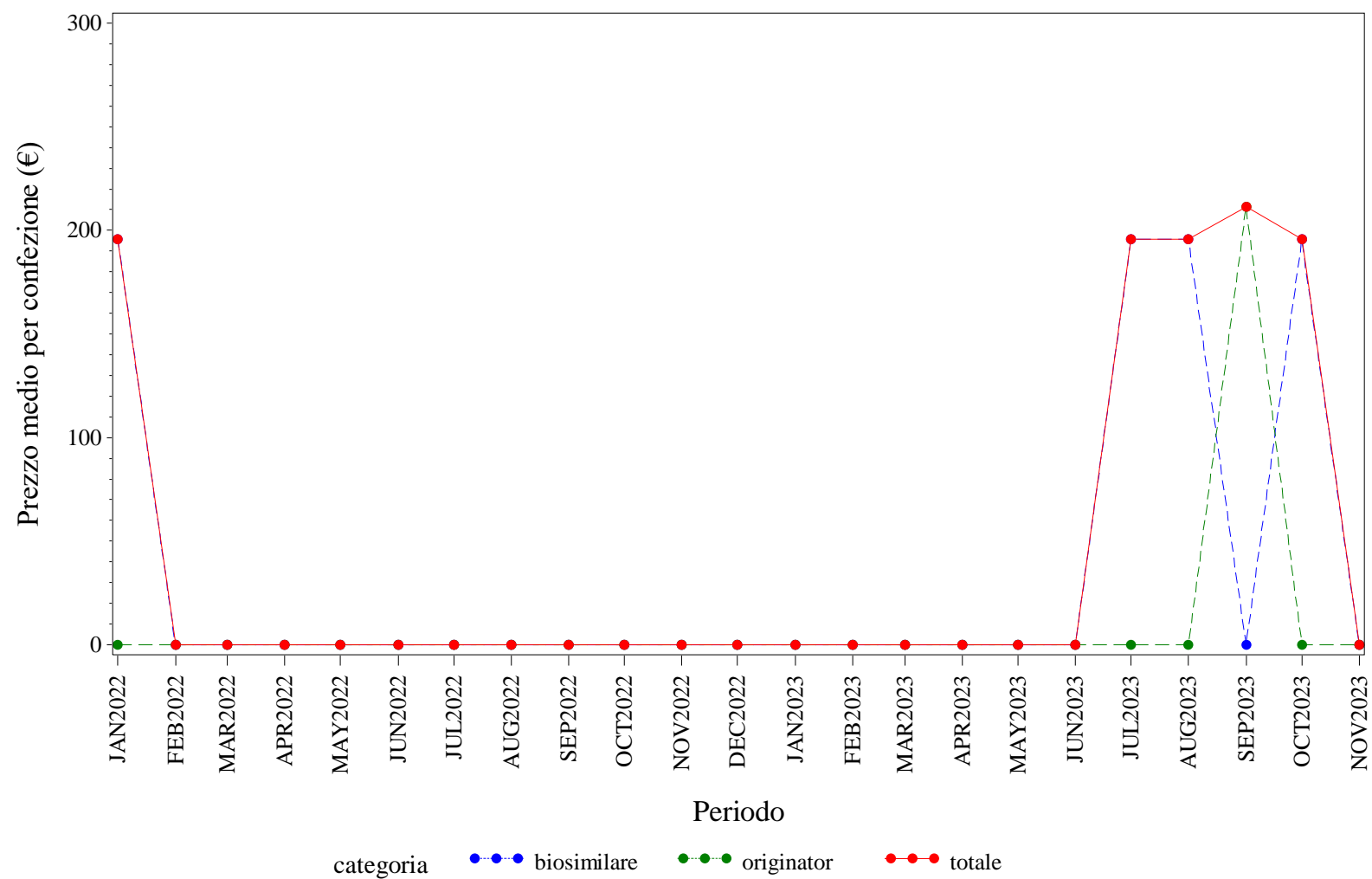

Elaborazione AIFA – Ufficio Monitoraggio della spesa farmaceutica
Dato NSIS/Tracciabilità' aggiornato nov-2023

FRIULI VENEZIA GIULIA. TERIPARATIDE - Andamento mensile del costo medio per DDD per la categoria terapeutica (ATC IV)
(Fonte: NSIS-Tracciabilità del farmaco)

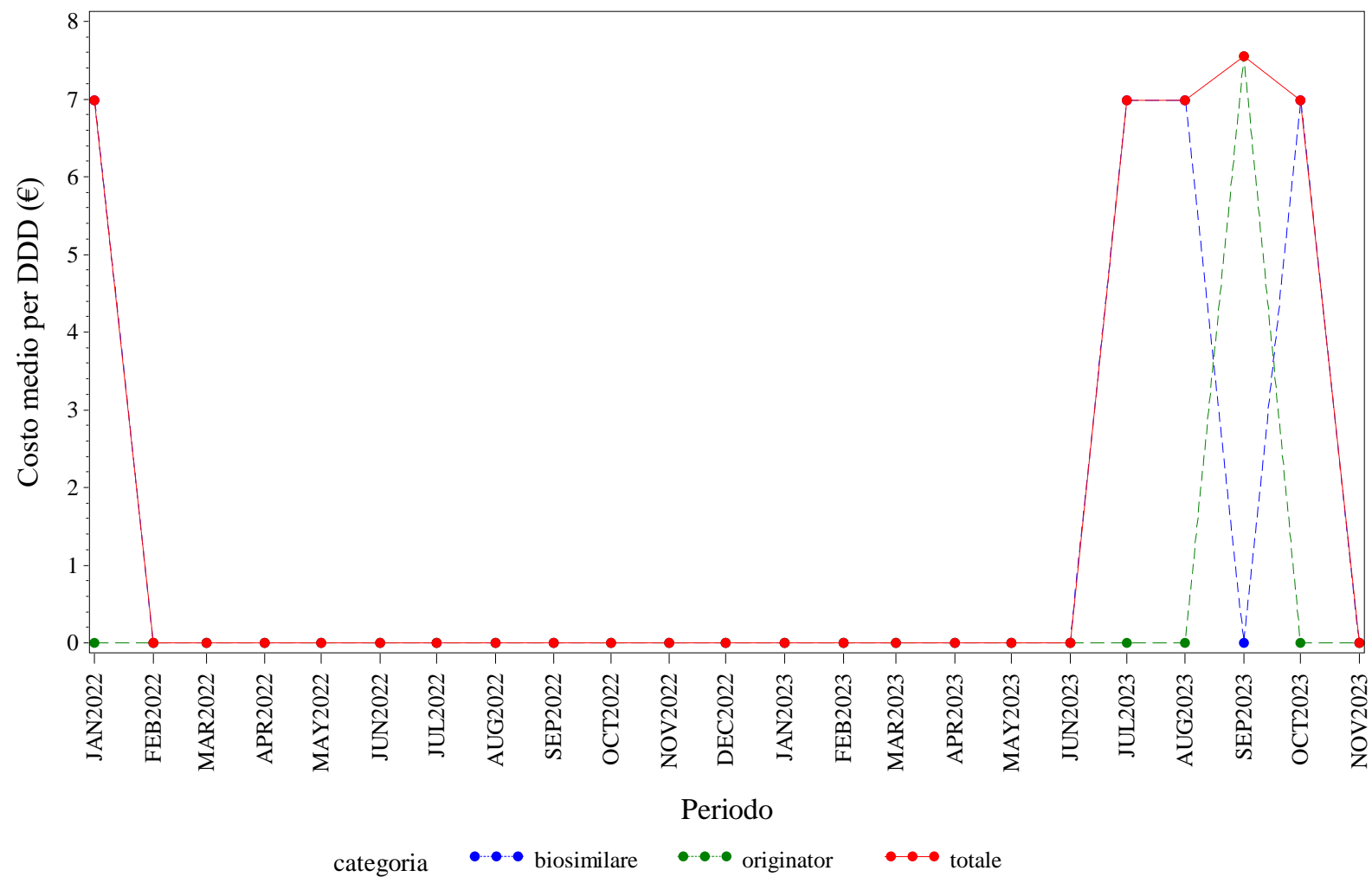

Elaborazione AIFA – Ufficio Monitoraggio della spesa farmaceutica
Dato NSIS/Tracciabilità' aggiornato nov-2023

FRIULI VENEZIA GIULIA. TERIPARATIDE - Andamento mensile del costo medio per unità posologica per la categoria terapeutica (ATC IV)
(Fonte: NSIS-Tracciabilità del farmaco)

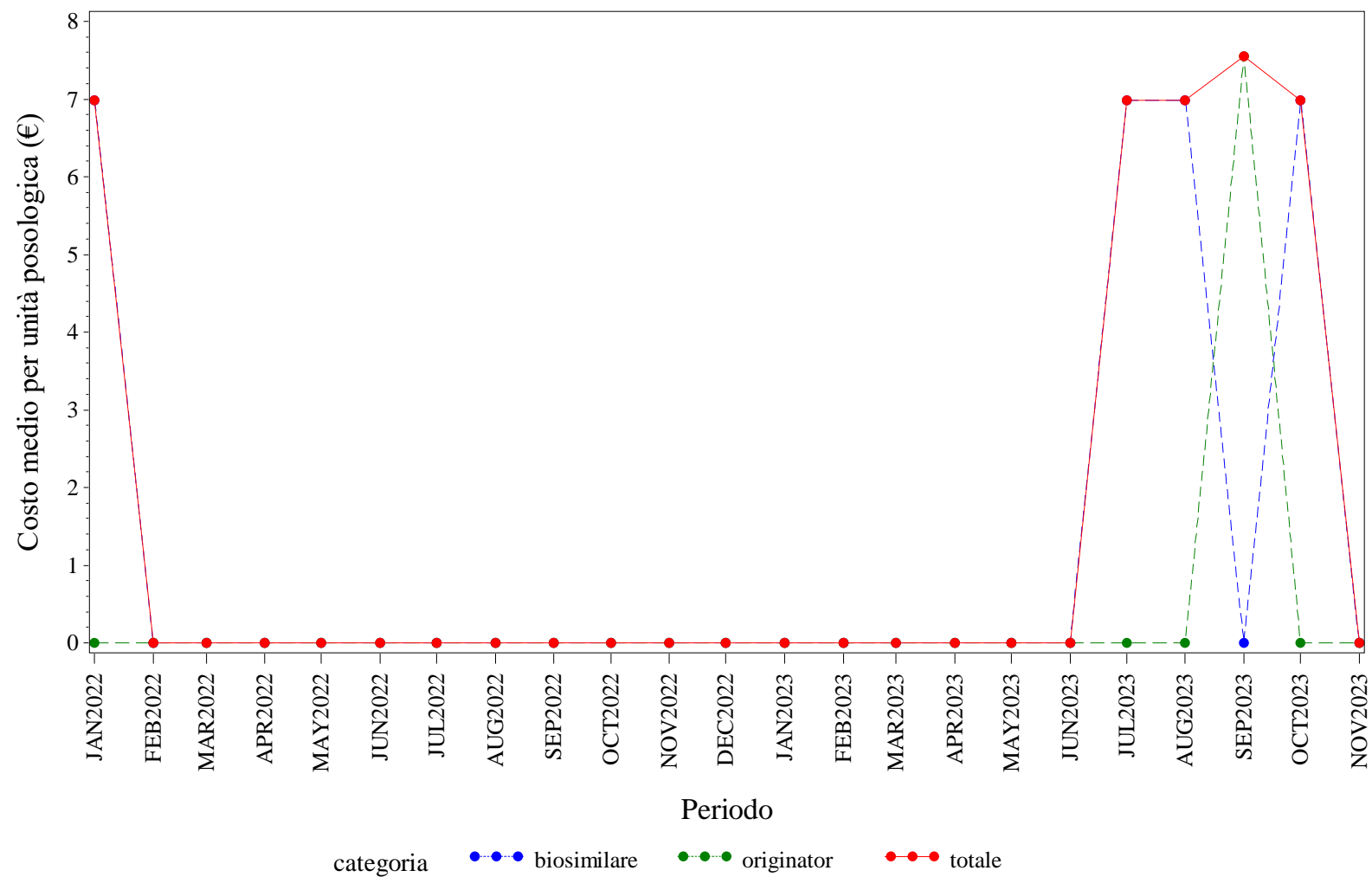

Elaborazione AIFA – Ufficio Monitoraggio della spesa farmaceutica
Dato NSIS/Tracciabilita' aggiornato nov-2023

FRIULI VENEZIA GIULIA. TRASTUZUMAB - Andamento mensile del prezzo medio per confezione per la categoria terapeutica (ATC IV)
(Fonte: NSIS-Tracciabilità del farmaco)

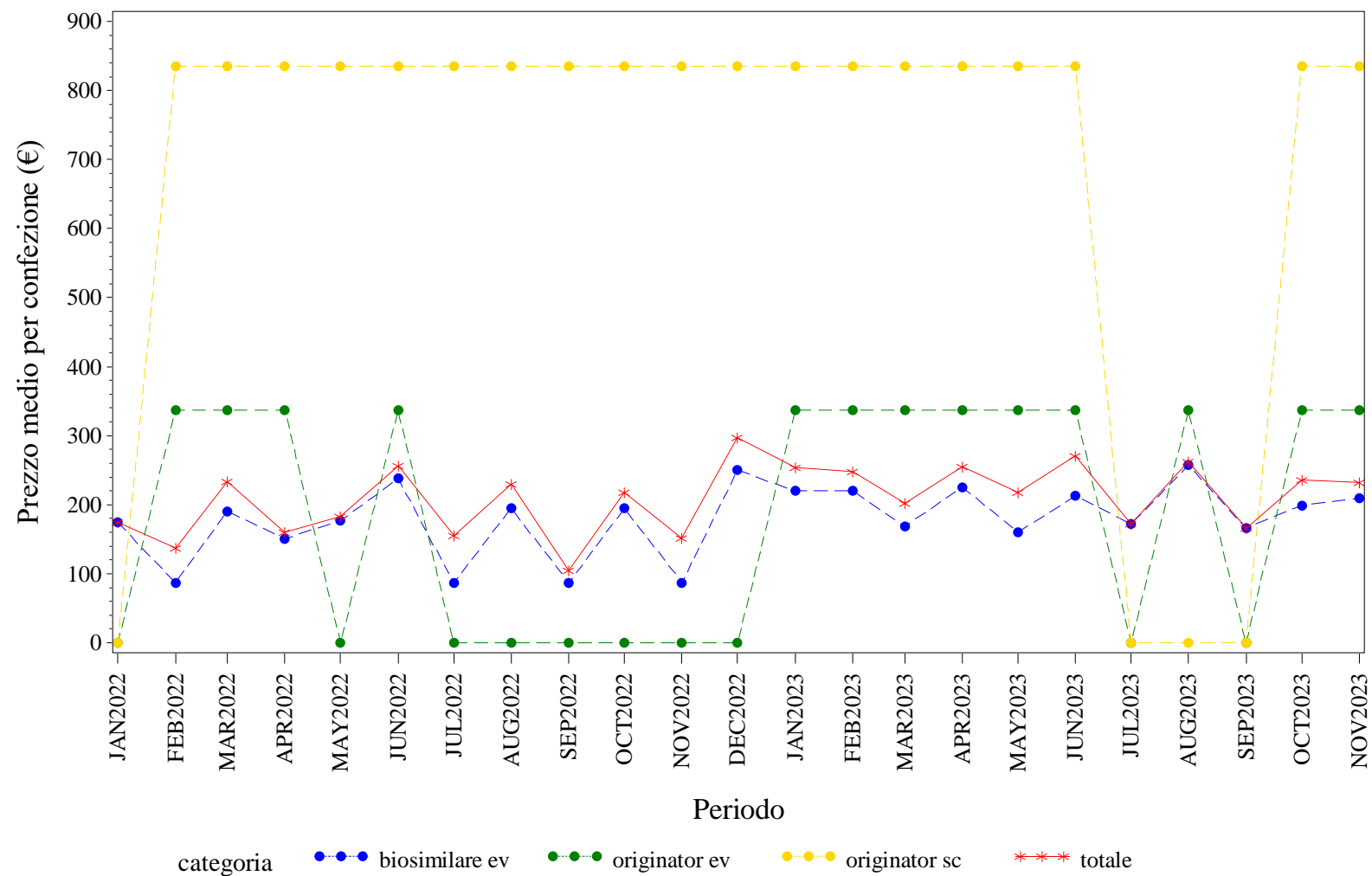

Elaborazione AIFA – Ufficio Monitoraggio della spesa farmaceutica
Dato NSIS/Tracciabilità' aggiornato nov-2023

FRIULI VENEZIA GIULIA. TRASTUZUMAB - Andamento mensile del costo medio per DDD per la categoria terapeutica (ATC IV)
(Fonte: NSIS-Tracciabilità del farmaco)

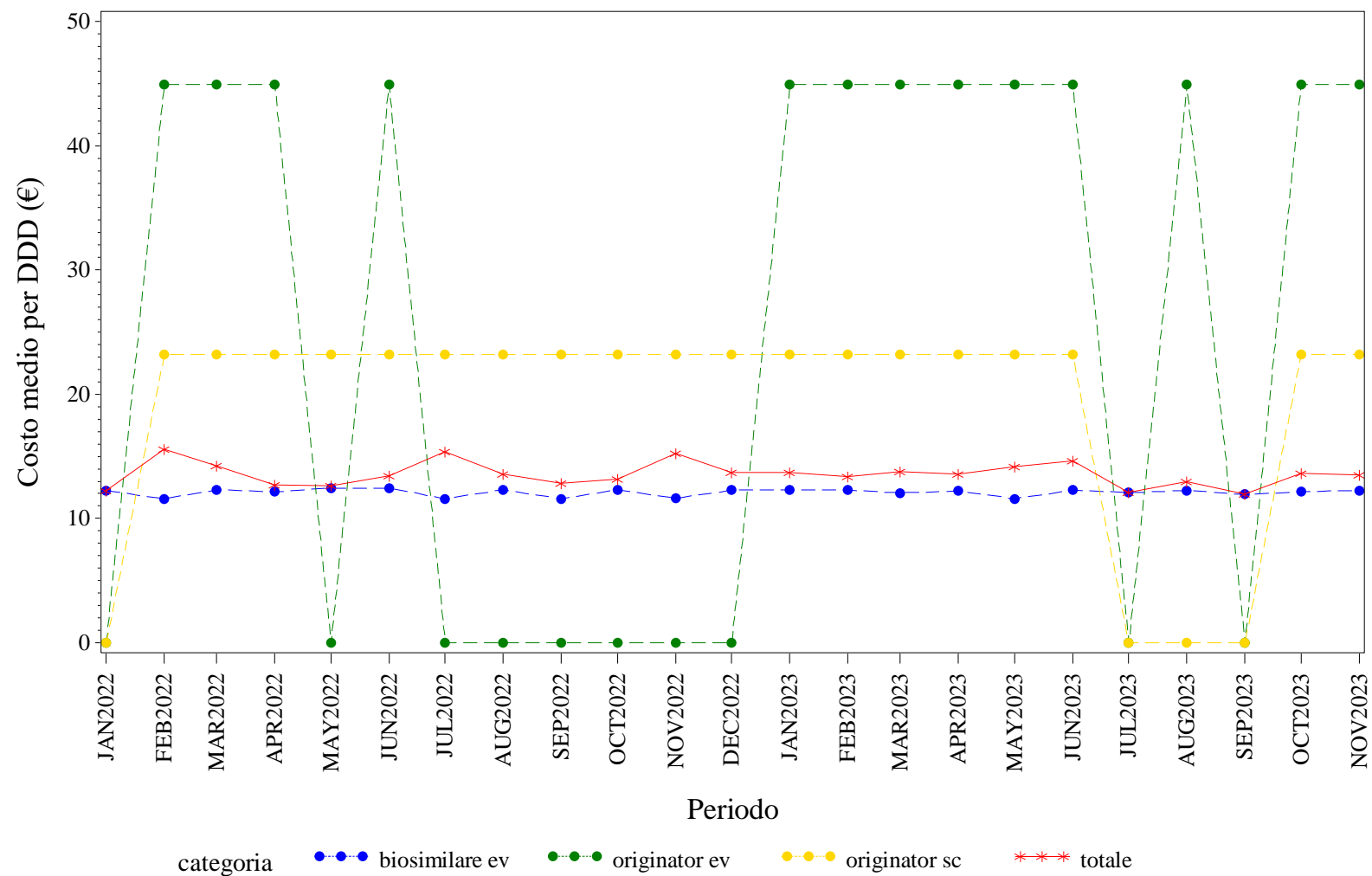

Elaborazione AIFA – Ufficio Monitoraggio della spesa farmaceutica
Dato NSIS/Tracciabilità' aggiornato nov-2023

FRIULI VENEZIA GIULIA. TRASTUZUMAB - Andamento mensile del costo medio per unità posologica per la categoria terapeutica (ATC IV)
(Fonte: NSIS-Tracciabilità del farmaco)

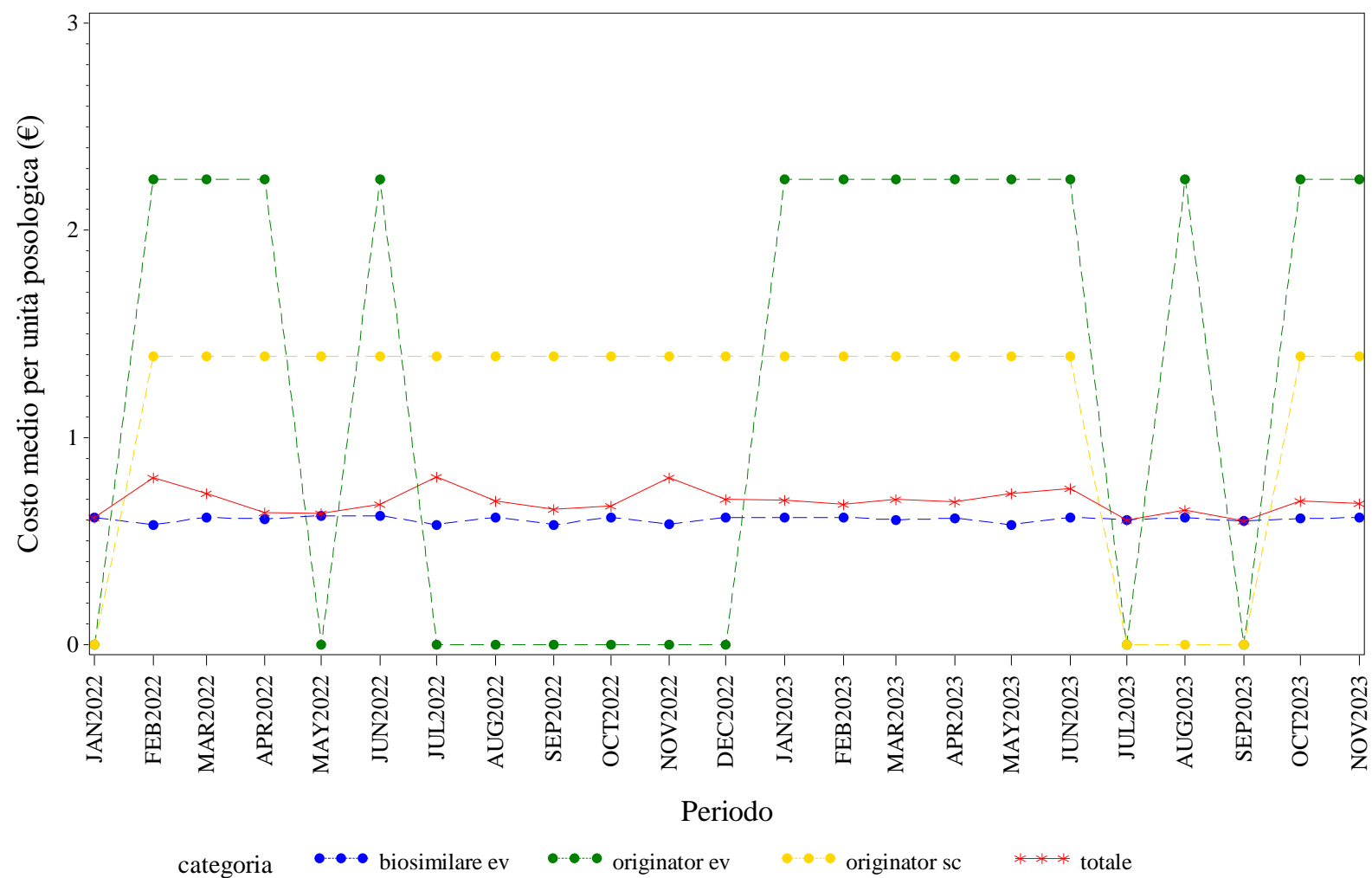

Elaborazione AIFA – Ufficio Monitoraggio della spesa farmaceutica
Dato NSIS/Tracciabilità' aggiornato nov-2023



ITALIA. Trend mensile del prezzo medio per confezione, DDD, unità posologica per la categoria terapeutica (ATC IV)

ITALIA. ANTI TNF-ALFA - Andamento mensile del prezzo medio per confezione per la categoria terapeutica (ATC IV)
(Fonte: NSIS-Tracciabilità del farmaco)

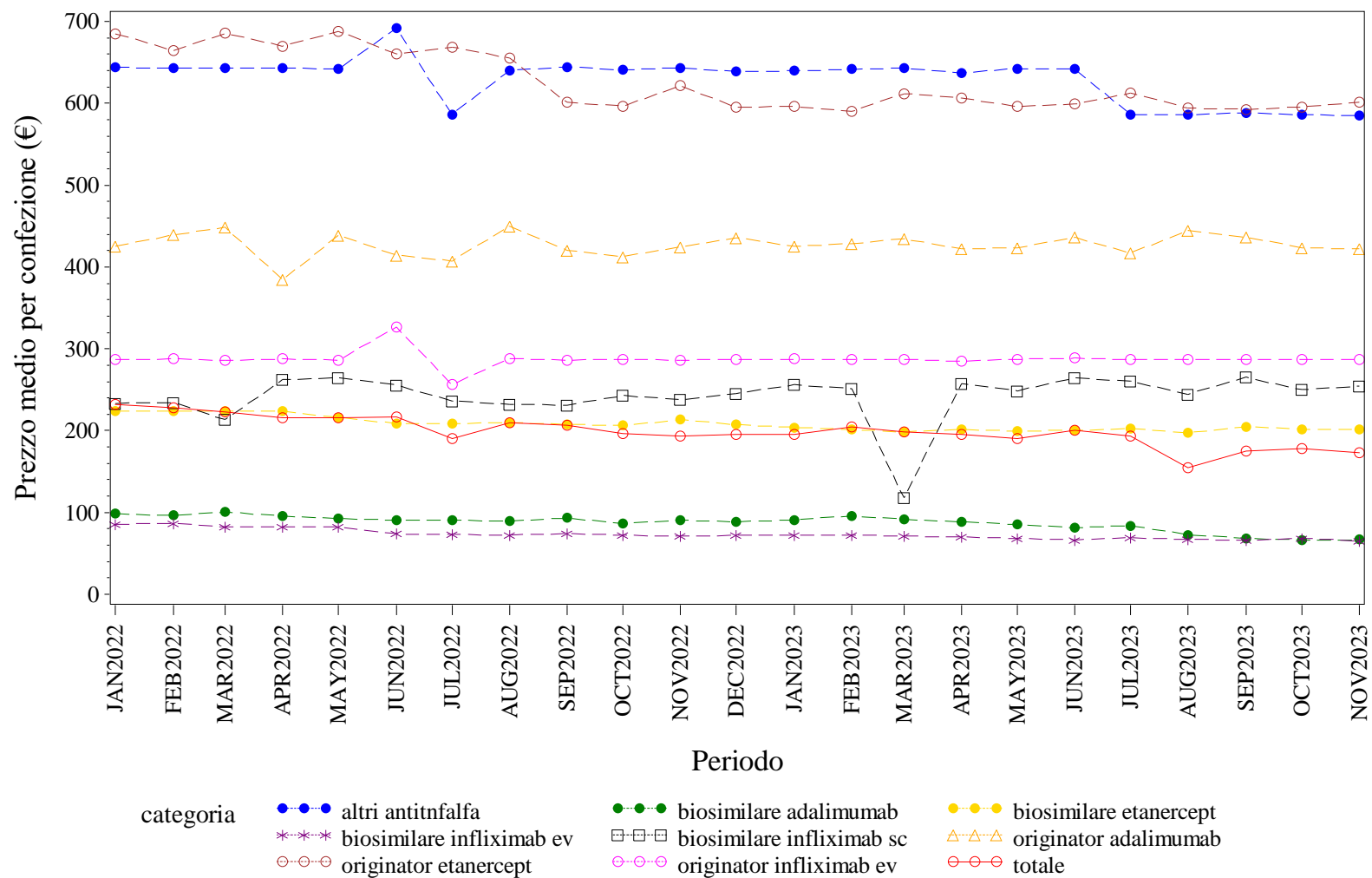

Elaborazione AIFA – Ufficio Monitoraggio della spesa farmaceutica
Dato NSIS/Tracciabilità' aggiornato nov-2023

ITALIA. ANTI TNF-ALFA - Andamento mensile del costo medio per DDD per la categoria terapeutica (ATC IV)
(Fonte: NSIS-Tracciabilità del farmaco)

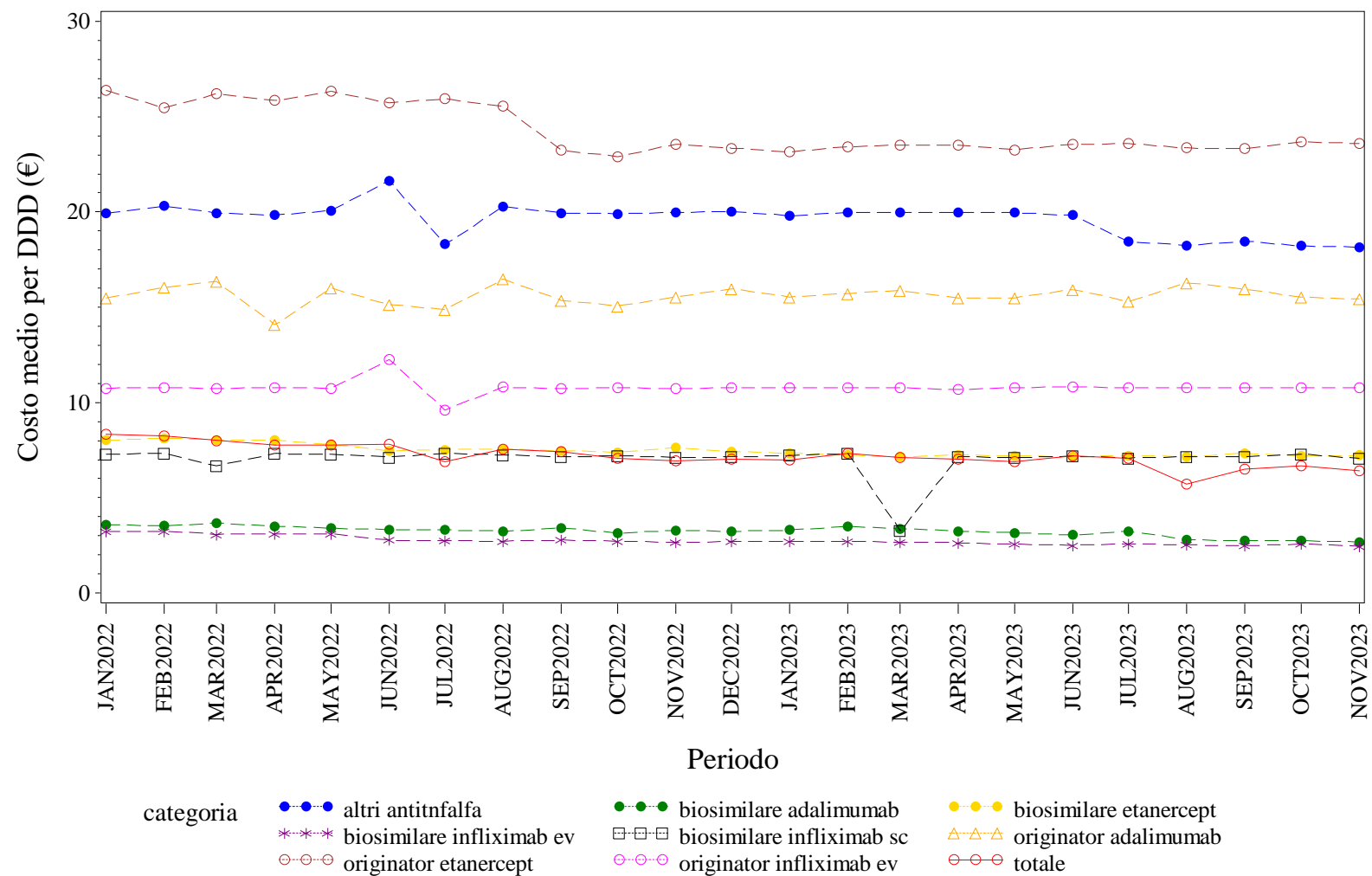

Elaborazione AIFA – Ufficio Monitoraggio della spesa farmaceutica
Dato NSIS/Tracciabilità' aggiornato nov-2023

ITALIA. ANTI TNF-ALFA - Andamento mensile del costo medio per unità posologica per la categoria terapeutica (ATC IV)
(Fonte: NSIS-Tracciabilità del farmaco)

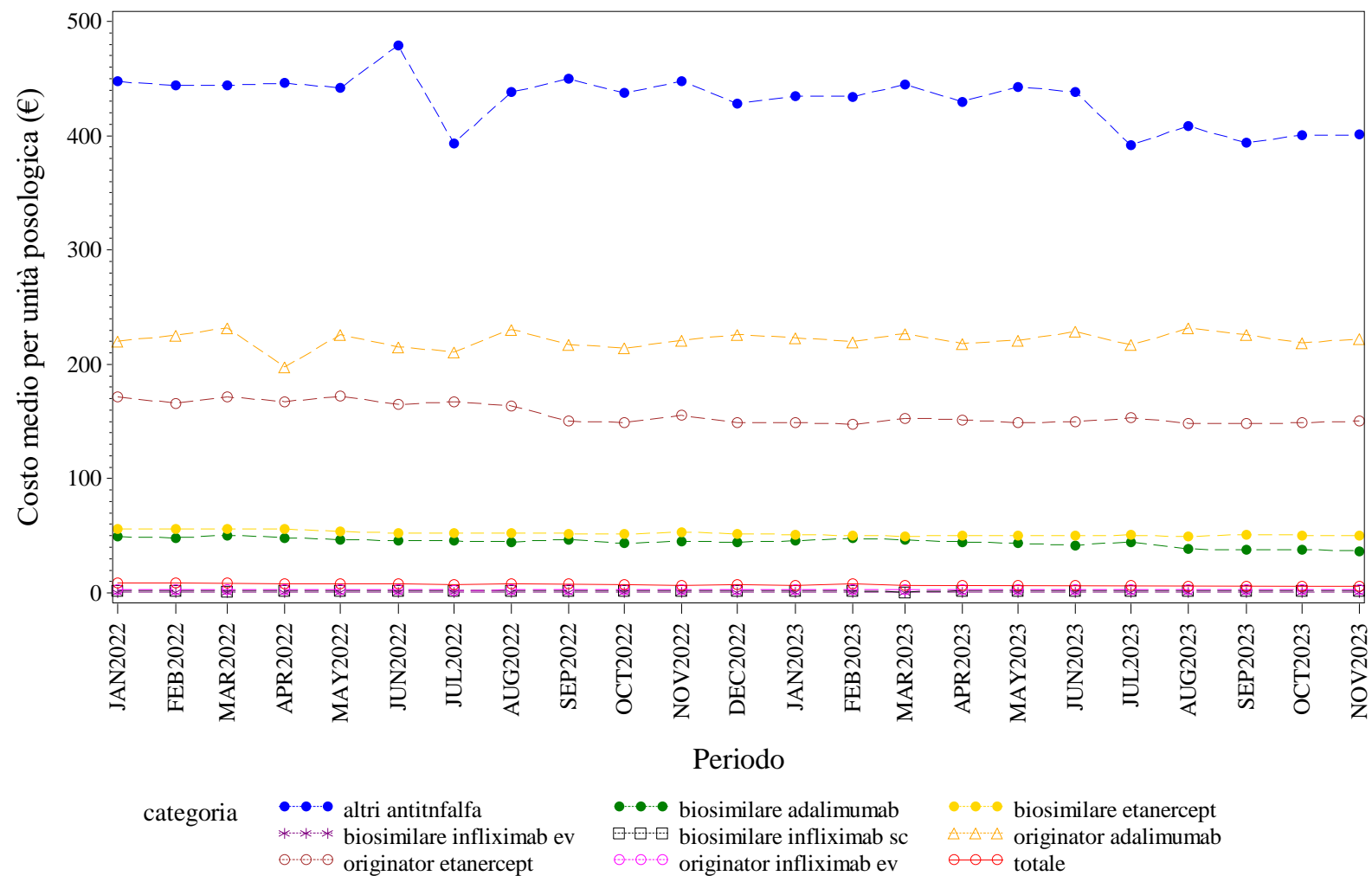

Elaborazione AIFA – Ufficio Monitoraggio della spesa farmaceutica
Dato NSIS/Tracciabilità' aggiornato nov-2023

ITALIA. BEVACIZUMAB - Andamento mensile del prezzo medio per confezione per la categoria terapeutica (ATC IV)

(Fonte: NSIS-Tracciabilità del farmaco)

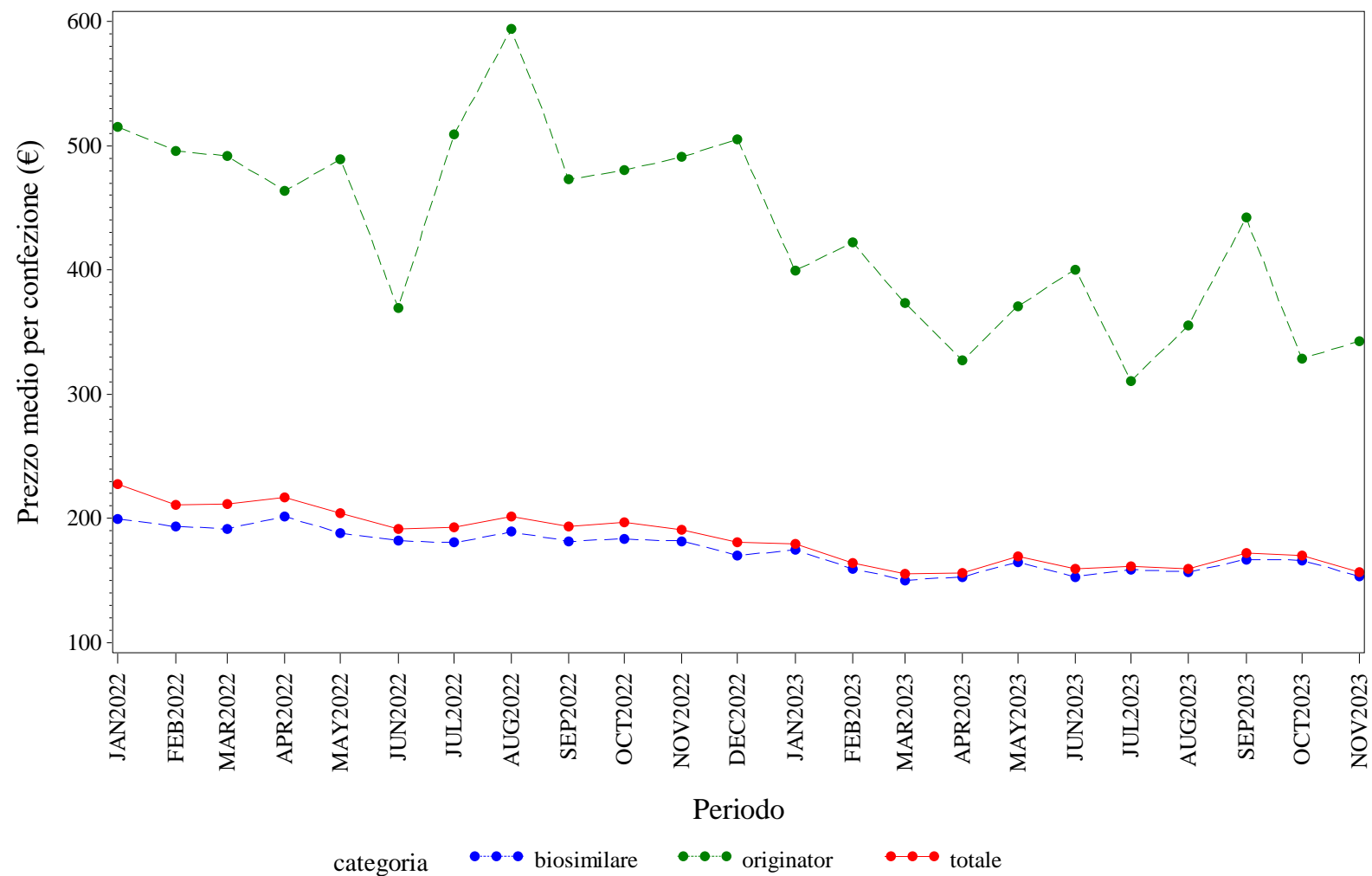

Elaborazione AIFA – Ufficio Monitoraggio della spesa farmaceutica
Dato NSIS/Tracciabilita' aggiornato nov-2023

ITALIA. BEVACIZUMAB - Andamento mensile del costo medio per DDD per la categoria terapeutica (ATC IV)

(Fonte: NSIS-Tracciabilità del farmaco)

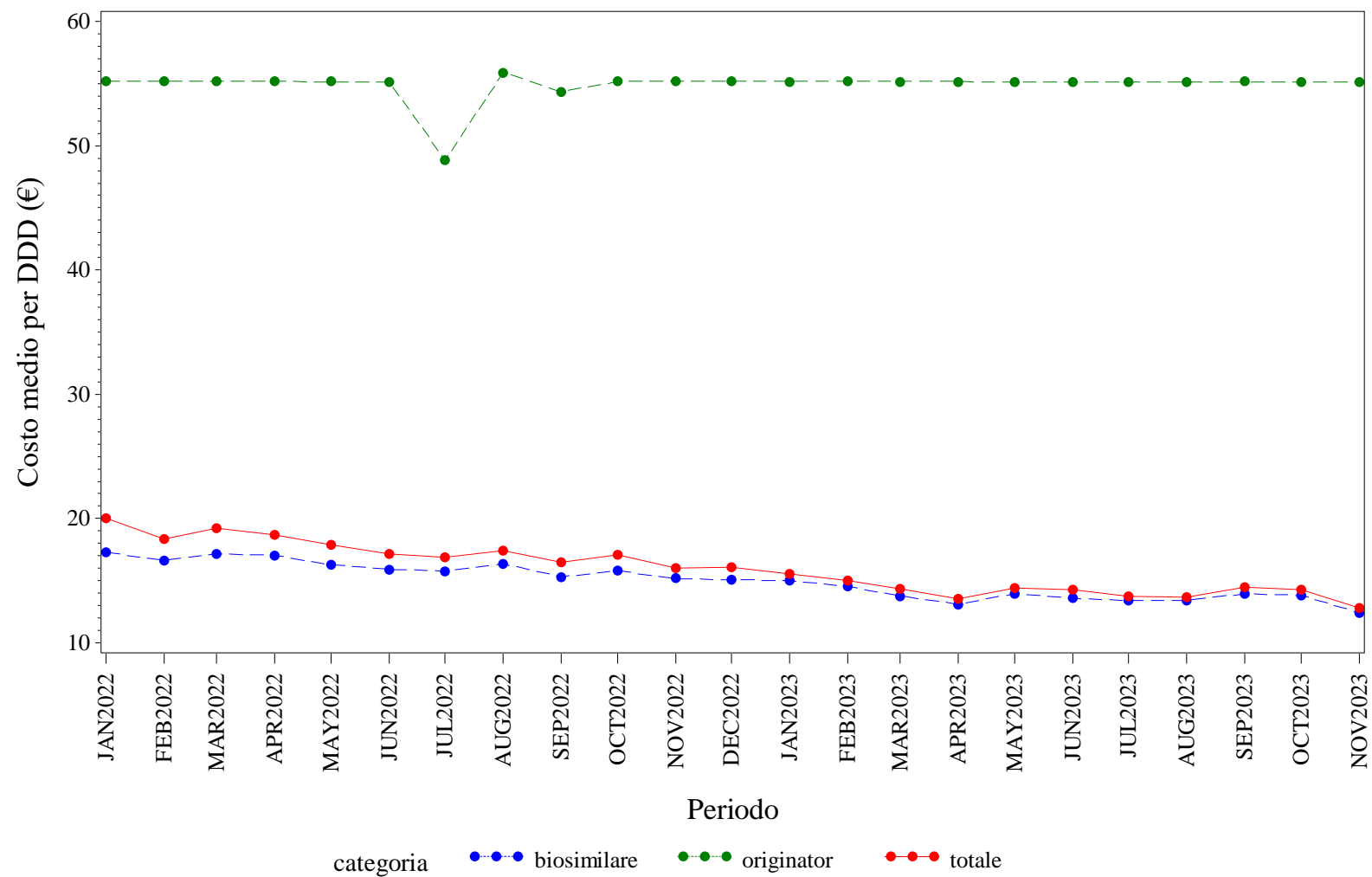

Elaborazione AIFA – Ufficio Monitoraggio della spesa farmaceutica
 Dato NSIS/Tracciabilita' aggiornato nov-2023

ITALIA. BEVACIZUMAB - Andamento mensile del costo medio per unità posologica per la categoria terapeutica (ATC IV)
(Fonte: NSIS-Tracciabilità del farmaco)

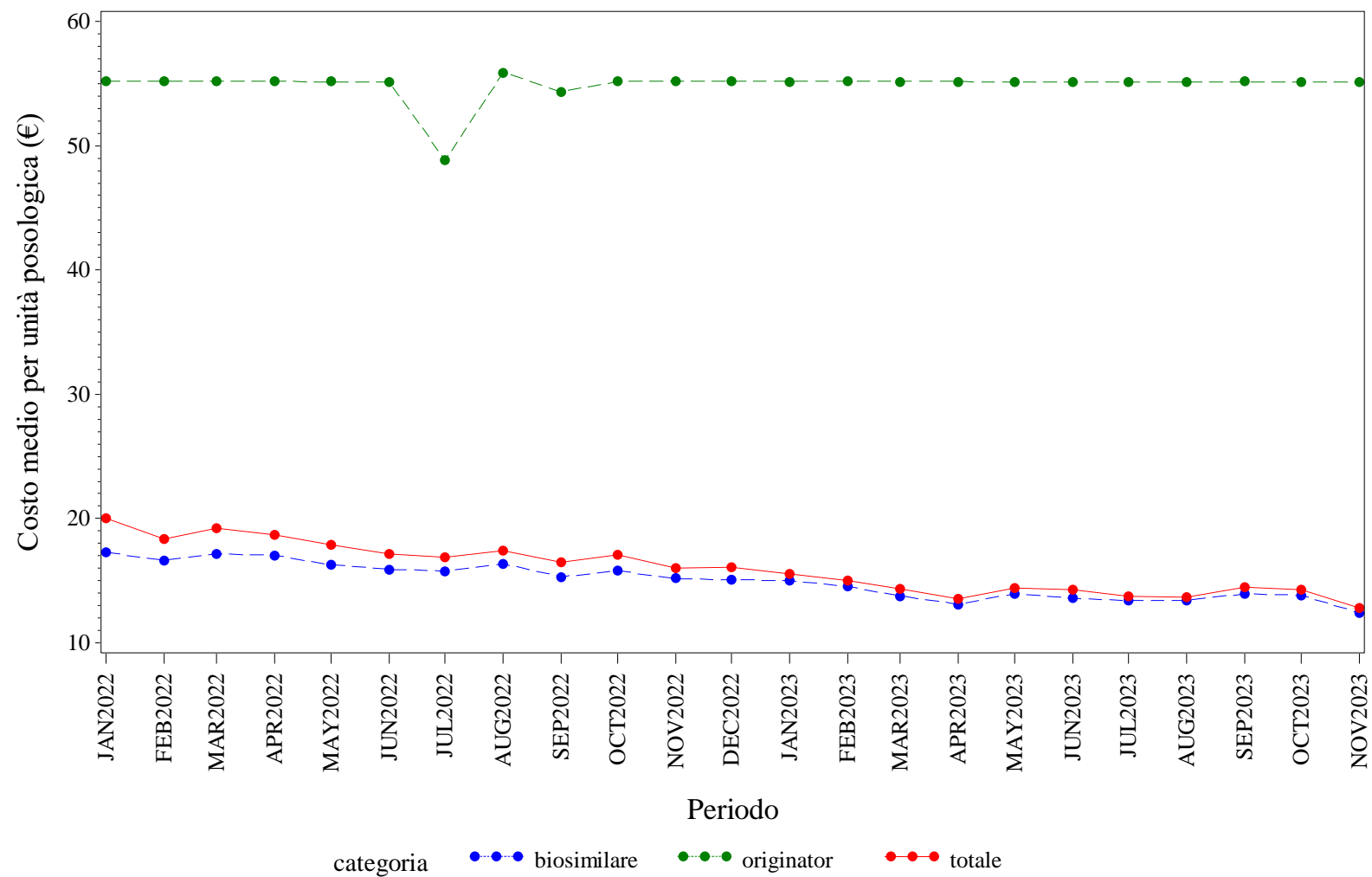

Elaborazione AIFA – Ufficio Monitoraggio della spesa farmaceutica
Dato NSIS/Tracciabilità' aggiornato nov-2023

ITALIA. EPARINE A BASSO PESO MOLECOLARE - Andamento mensile del costo medio per DDD per la categoria terapeutica (ATC IV)
(Fonte: NSIS-Tracciabilità del farmaco)

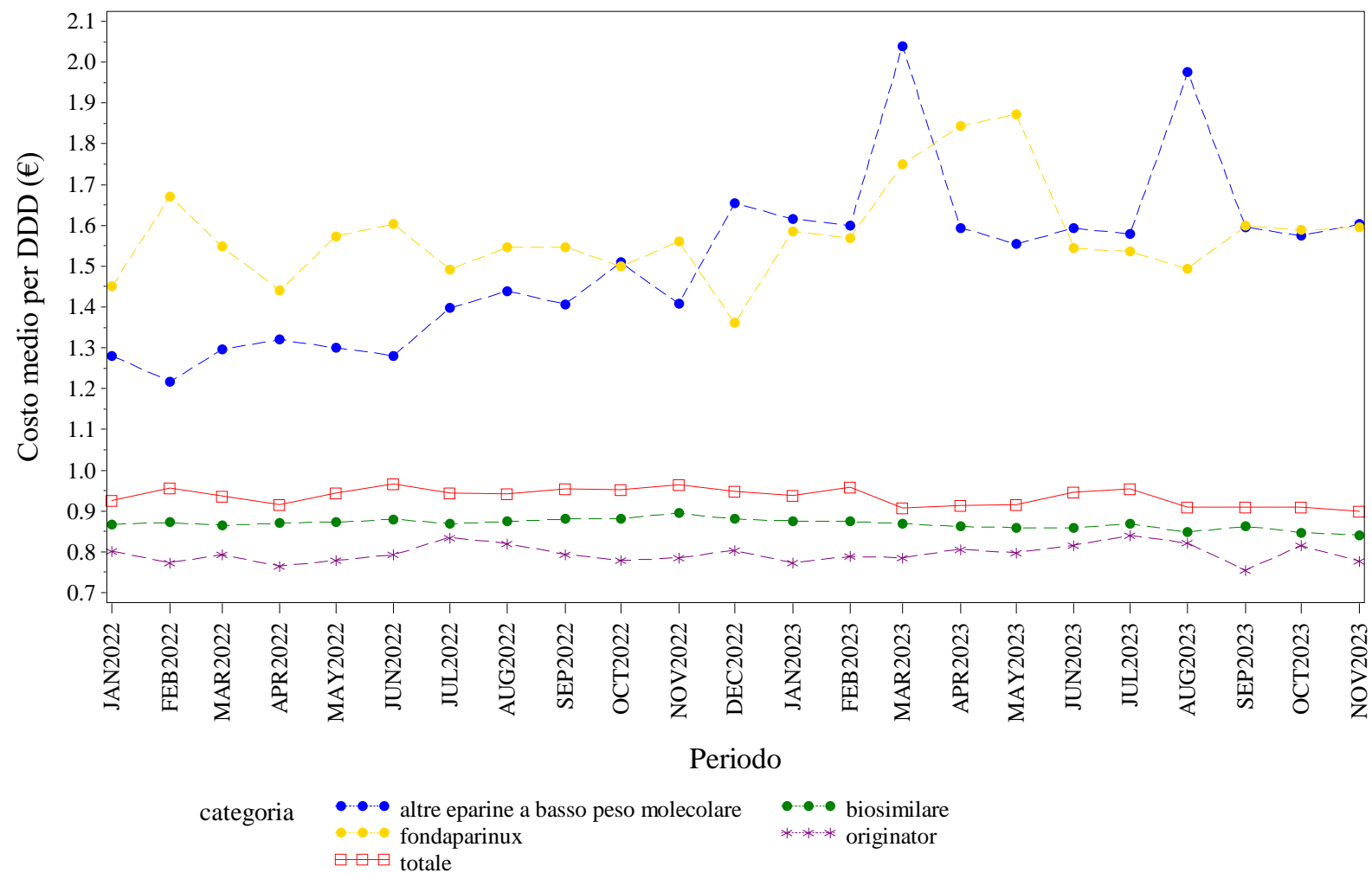

Elaborazione AIFA – Ufficio Monitoraggio della spesa farmaceutica
Dato NSIS/Tracciabilita' aggiornato nov-2023

ITALIA. EPARINE A BASSO PESO MOLECOLARE - Andamento mensile del costo medio per unità posologica per la categoria terapeutica (ATC IV)
(Fonte: NSIS-Tracciabilità del farmaco)

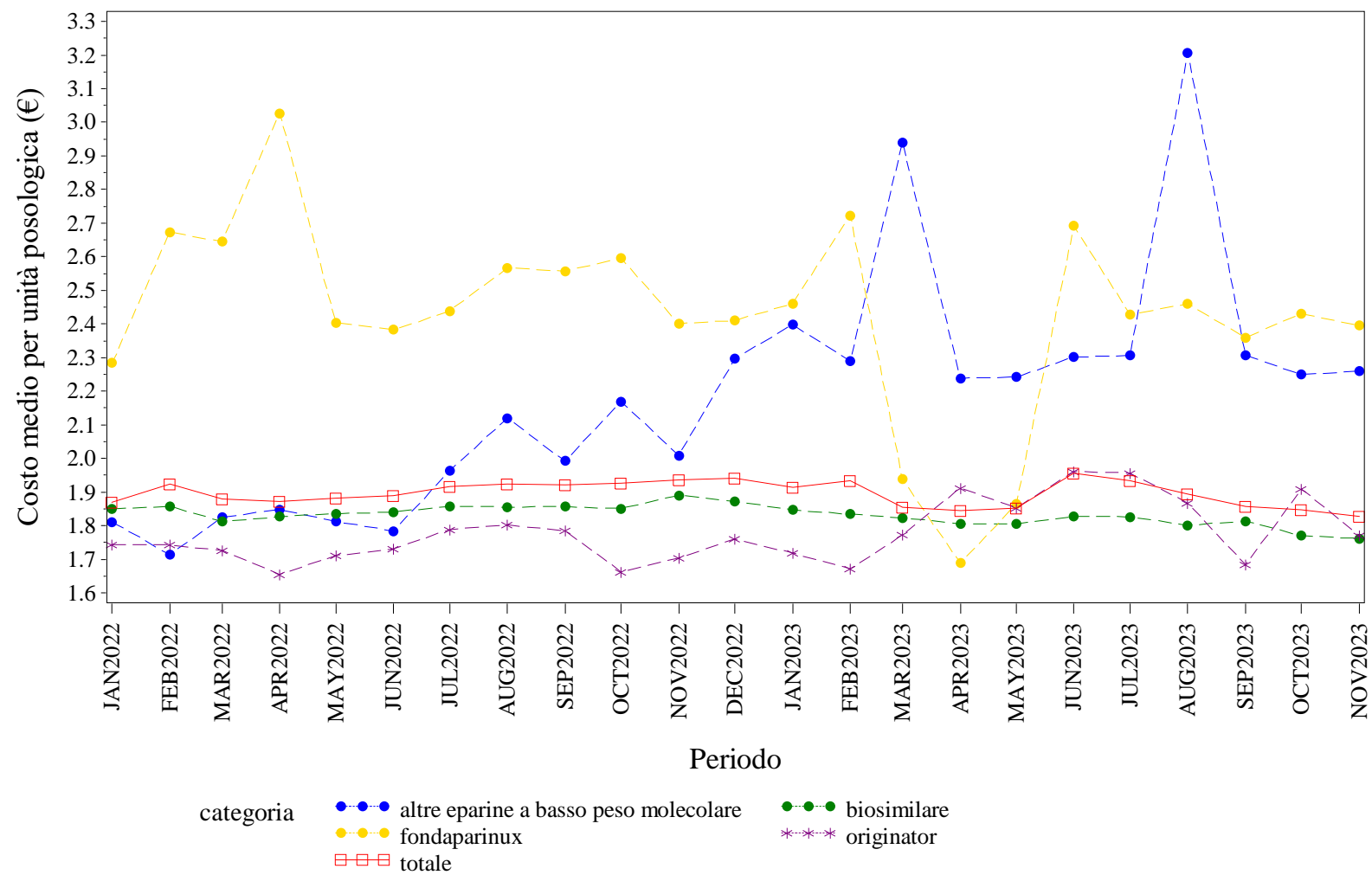

Elaborazione AIFA – Ufficio Monitoraggio della spesa farmaceutica
Dato NSIS/Tracciabilità' aggiornato nov-2023

ITALIA. EPOETINE - Andamento mensile del prezzo medio per confezione per la categoria terapeutica (ATC IV)
(Fonte: NSIS-Tracciabilità del farmaco)

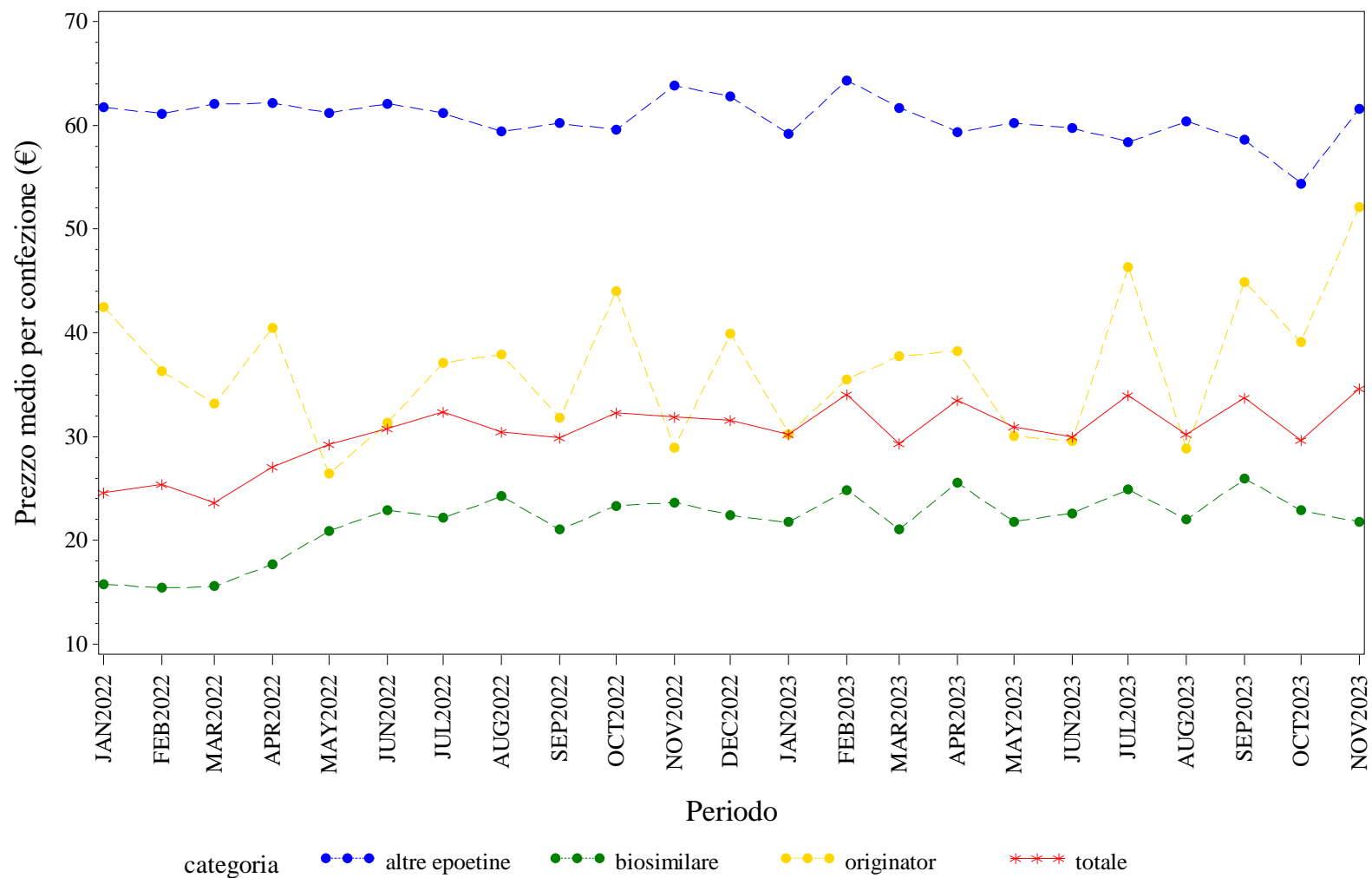

Elaborazione AIFA – Ufficio Monitoraggio della spesa farmaceutica
Dato NSIS/Tracciabilità' aggiornato nov-2023

ITALIA. EPOETINE - Andamento mensile del costo medio per DDD per la categoria terapeutica (ATC IV)
(Fonte: NSIS-Tracciabilità del farmaco)

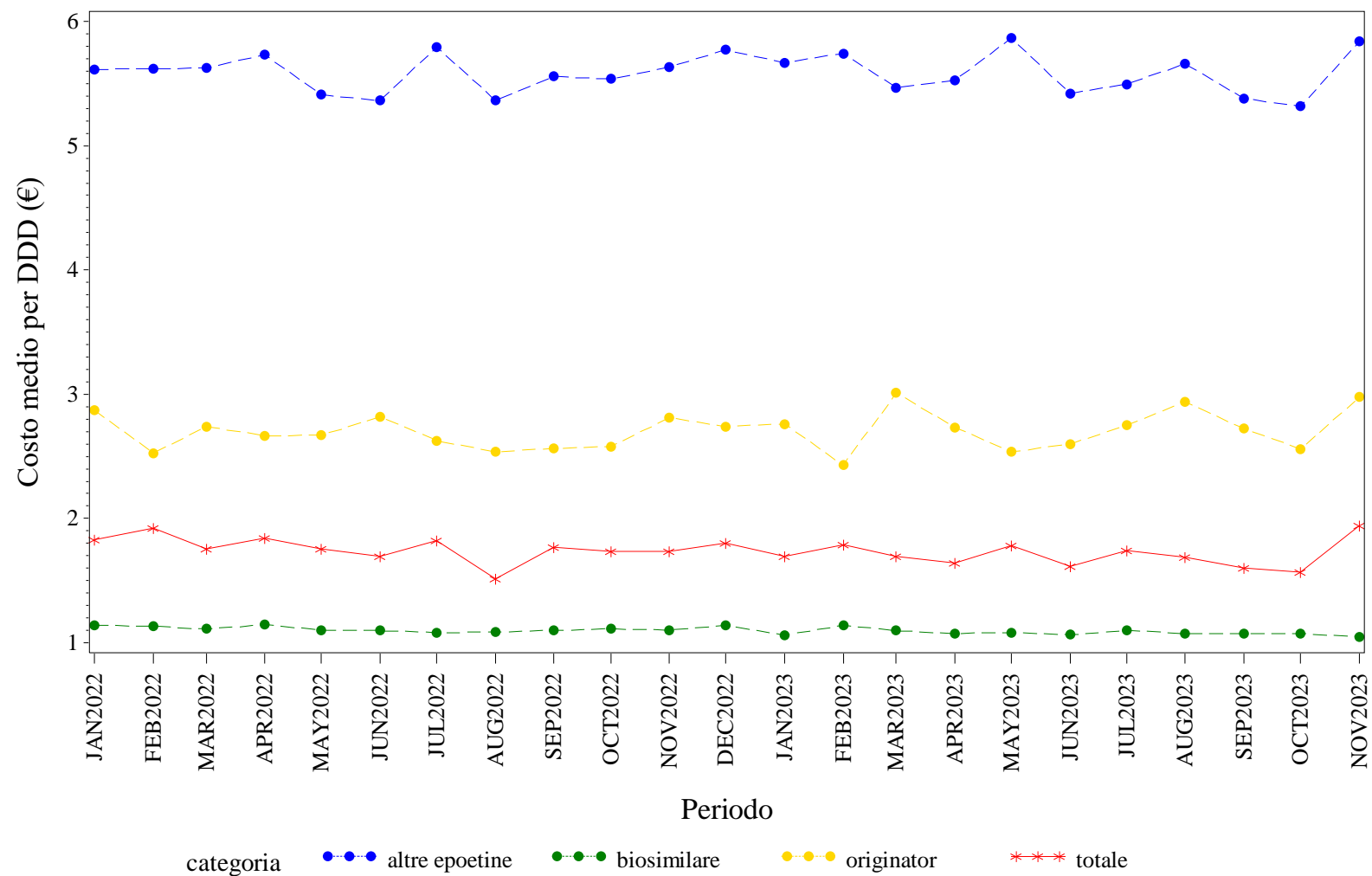

Elaborazione AIFA – Ufficio Monitoraggio della spesa farmaceutica
Dato NSIS/Tracciabilita' aggiornato nov-2023

ITALIA. EPOETINE - Andamento mensile del costo medio per unità posologica per la categoria terapeutica (ATC IV)
(Fonte: NSIS-Tracciabilità del farmaco)

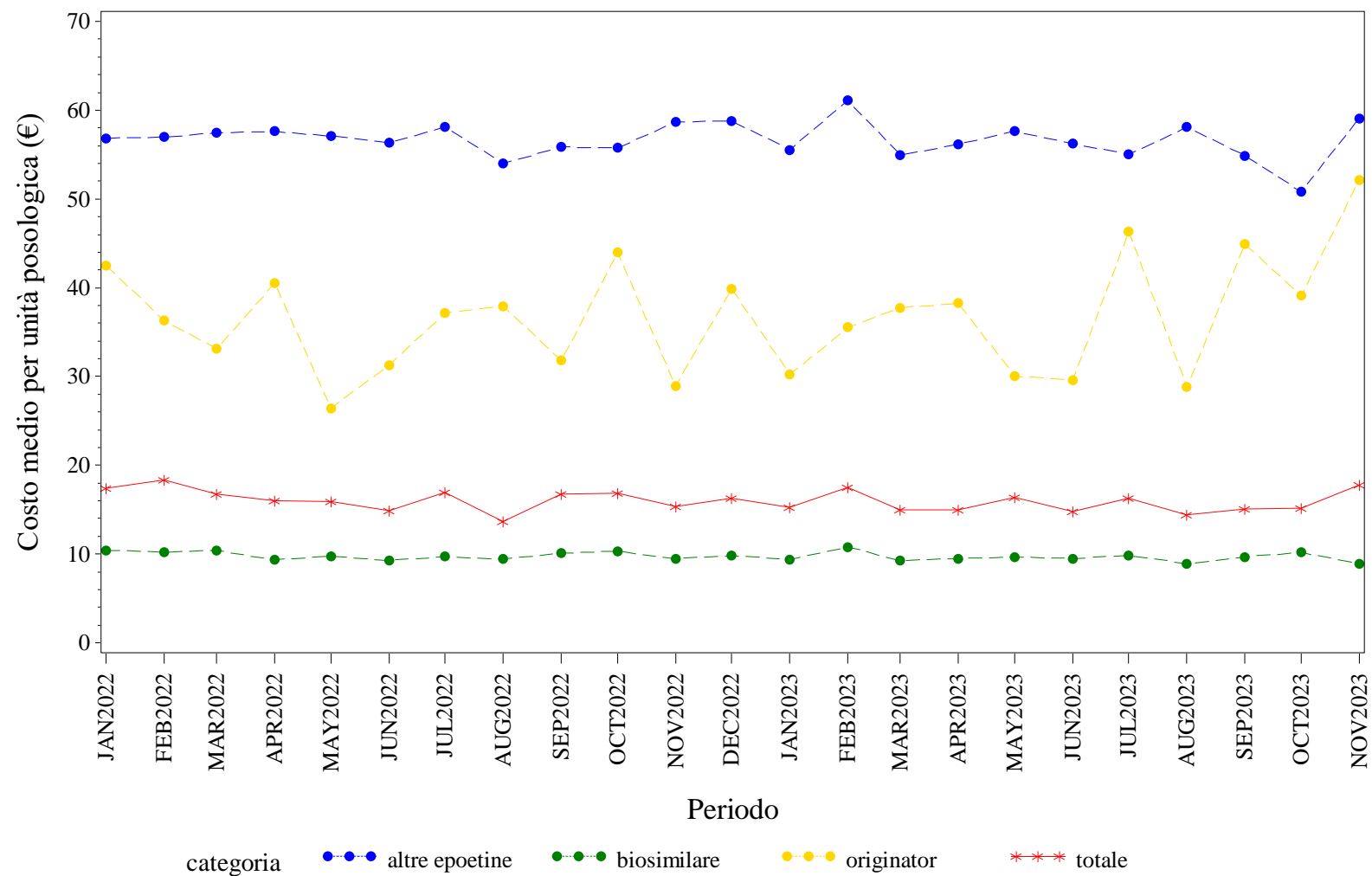

Elaborazione AIFA – Ufficio Monitoraggio della spesa farmaceutica
Dato NSIS/Tracciabilità' aggiornato nov-2023

ITALIA. FATTORI DELLA CRESCITA - Andamento mensile del prezzo medio per confezione per la categoria terapeutica (ATC IV)
(Fonte: NSIS-Tracciabilità del farmaco)

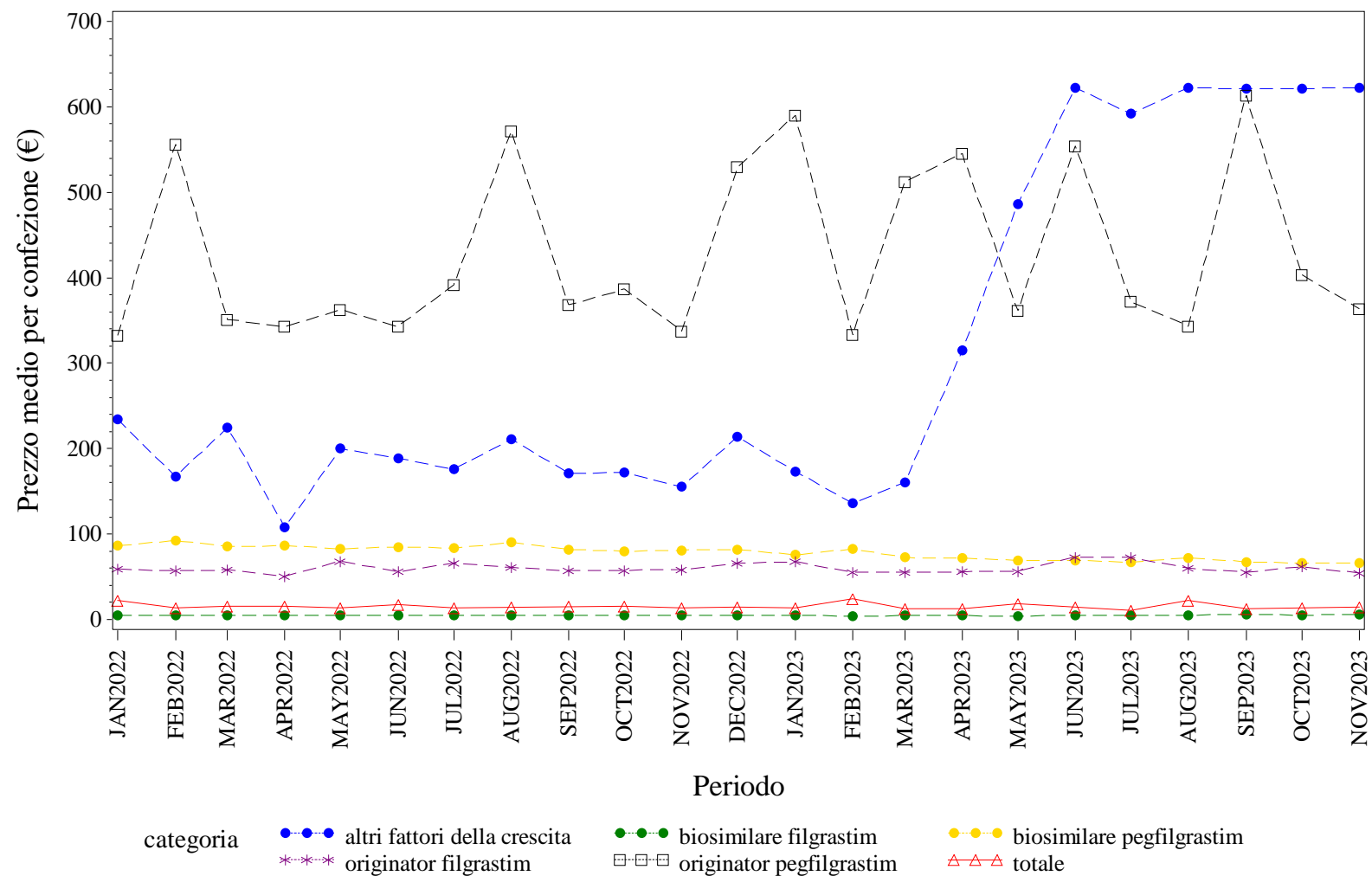

Elaborazione AIFA – Ufficio Monitoraggio della spesa farmaceutica
Dato NSIS/Tracciabilità' aggiornato nov-2023

ITALIA. FATTORI DELLA CRESCITA - Andamento mensile del costo medio per DDD per la categoria terapeutica (ATC IV)
(Fonte: NSIS-Tracciabilità del farmaco)

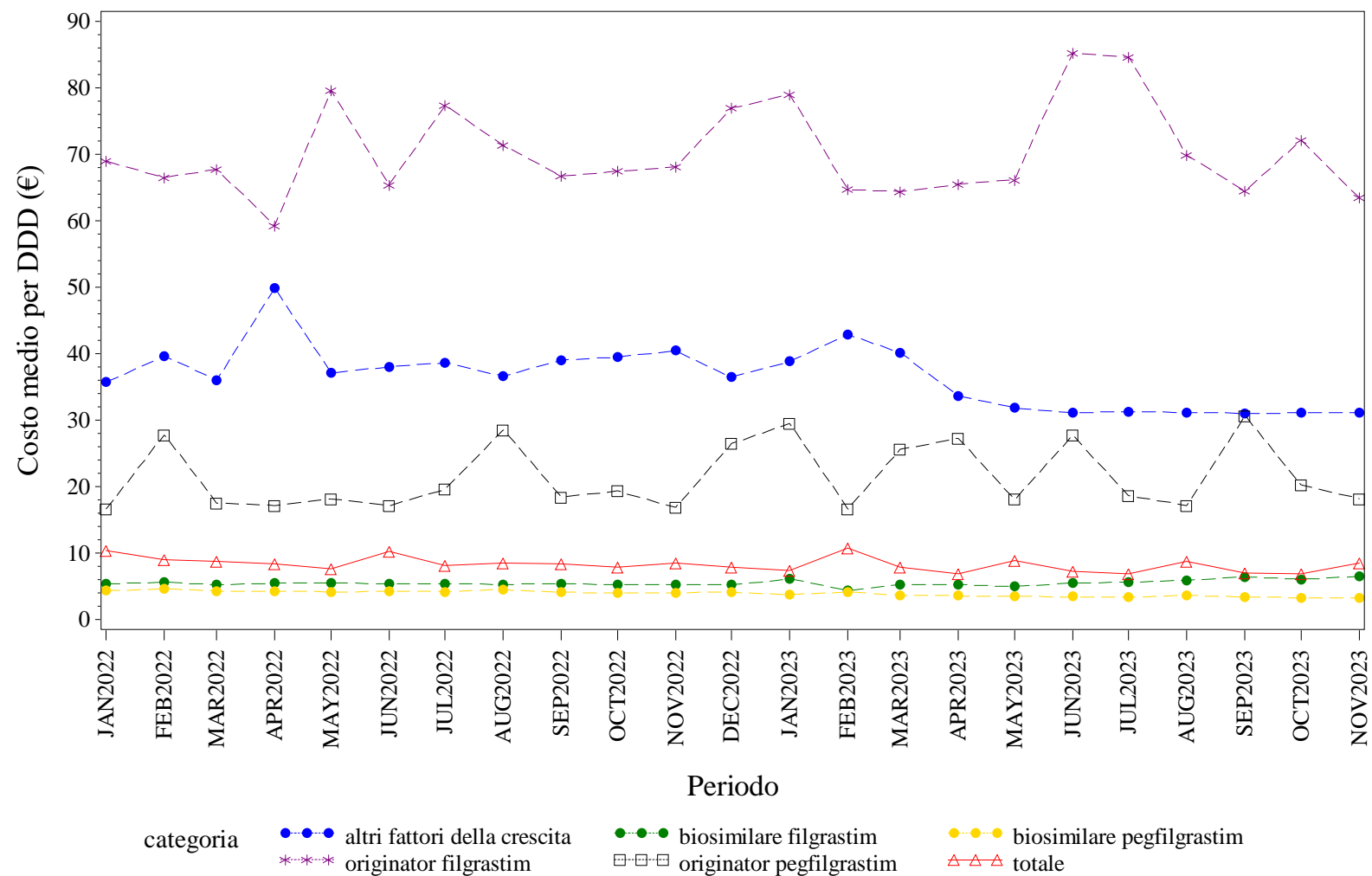

Elaborazione AIFA – Ufficio Monitoraggio della spesa farmaceutica
Dato NSIS/Tracciabilità' aggiornato nov-2023

ITALIA. FATTORI DELLA CRESCITA - Andamento mensile del costo medio per unità posologica per la categoria terapeutica (ATC IV)
(Fonte: NSIS-Tracciabilità del farmaco)

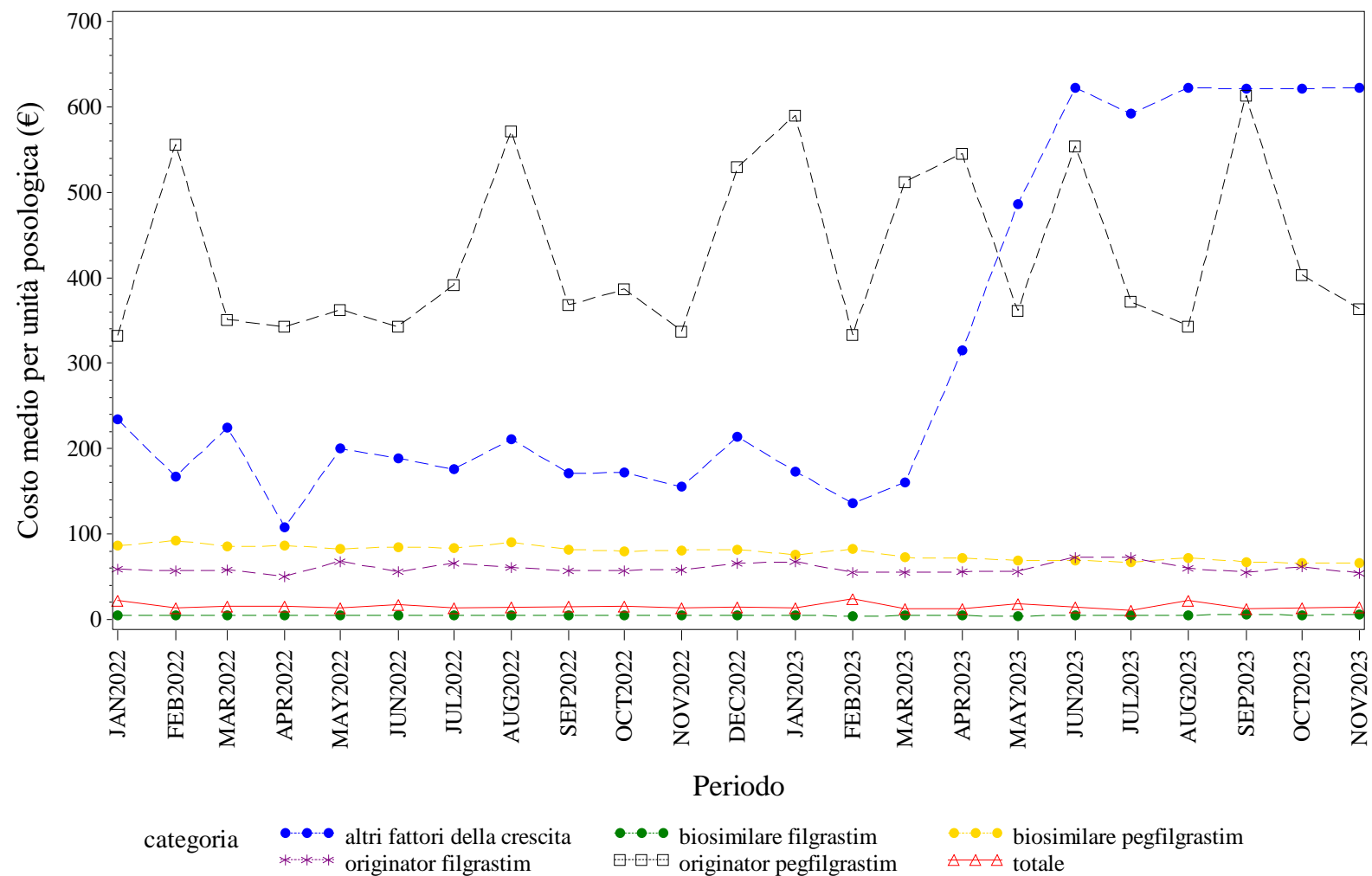

Elaborazione AIFA – Ufficio Monitoraggio della spesa farmaceutica
Dato NSIS/Tracciabilità' aggiornato nov-2023

ITALIA. FOLLITROPINE - Andamento mensile del prezzo medio per confezione per la categoria terapeutica (ATC IV)
(Fonte: NSIS-Tracciabilità del farmaco)

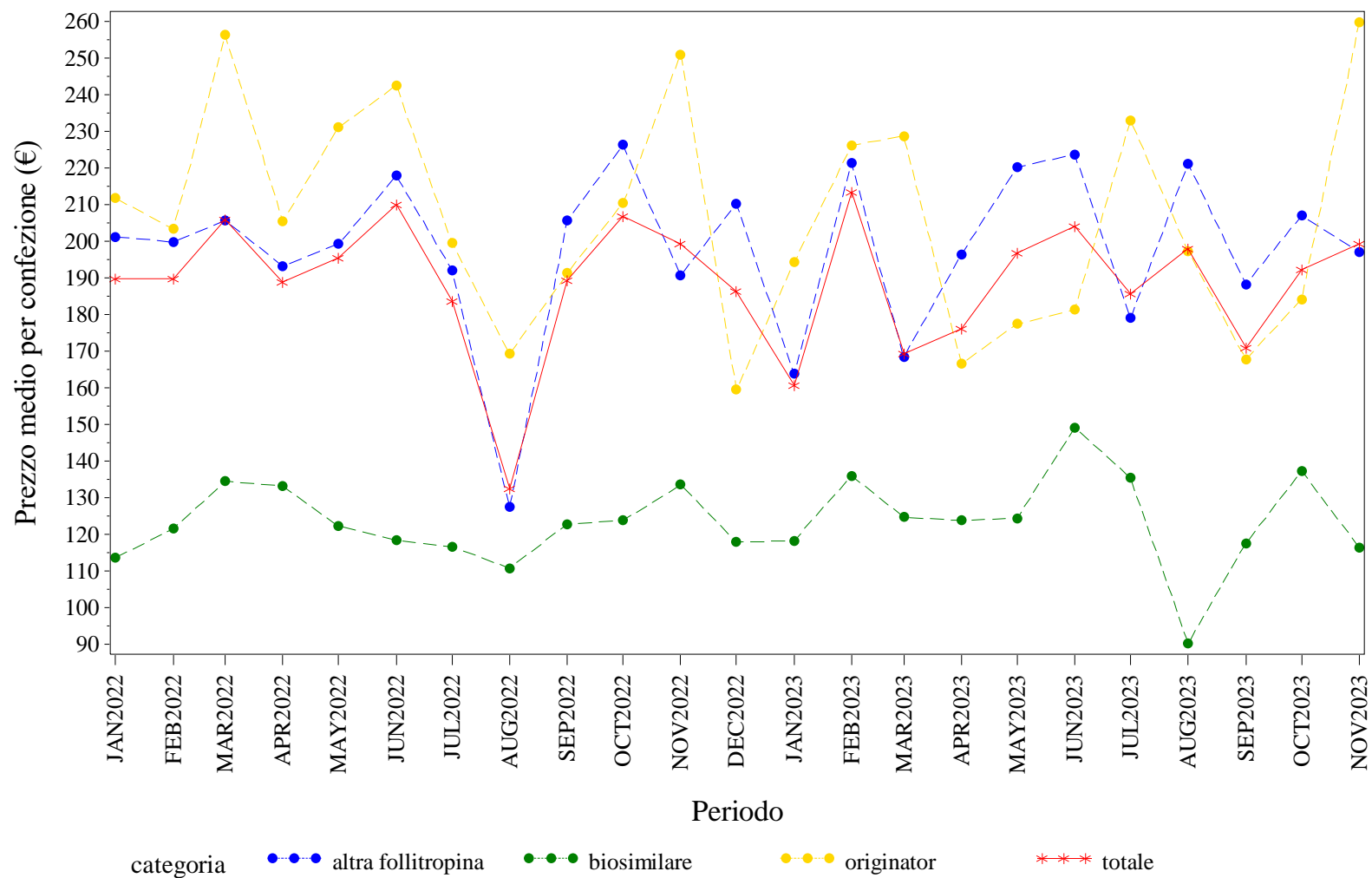

Elaborazione AIFA – Ufficio Monitoraggio della spesa farmaceutica
Dato NSIS/Tracciabilità' aggiornato nov-2023

ITALIA. FOLLITROPINE - Andamento mensile del costo medio per DDD per la categoria terapeutica (ATC IV)
(Fonte: NSIS-Tracciabilità del farmaco)

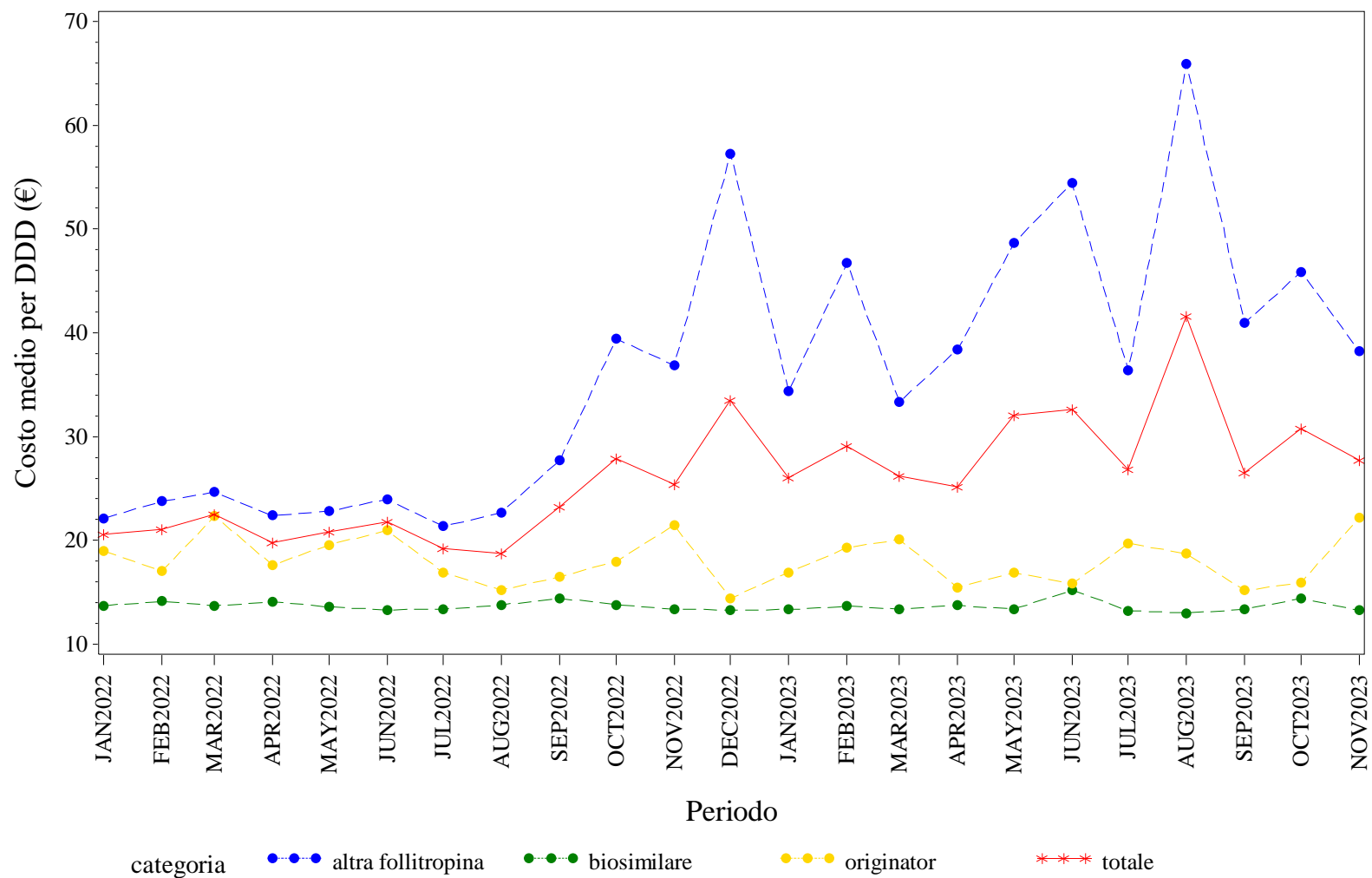

Elaborazione AIFA – Ufficio Monitoraggio della spesa farmaceutica
Dato NSIS/Tracciabilità' aggiornato nov-2023



ITALIA. INSULINE COMBinate (LONG/INTERMEDIATE CON FAST) - Andamento mensile del prezzo medio per confezione per la categoria terapeutica (ATC IV)
(Fonte: NSIS-Tracciabilità del farmaco)

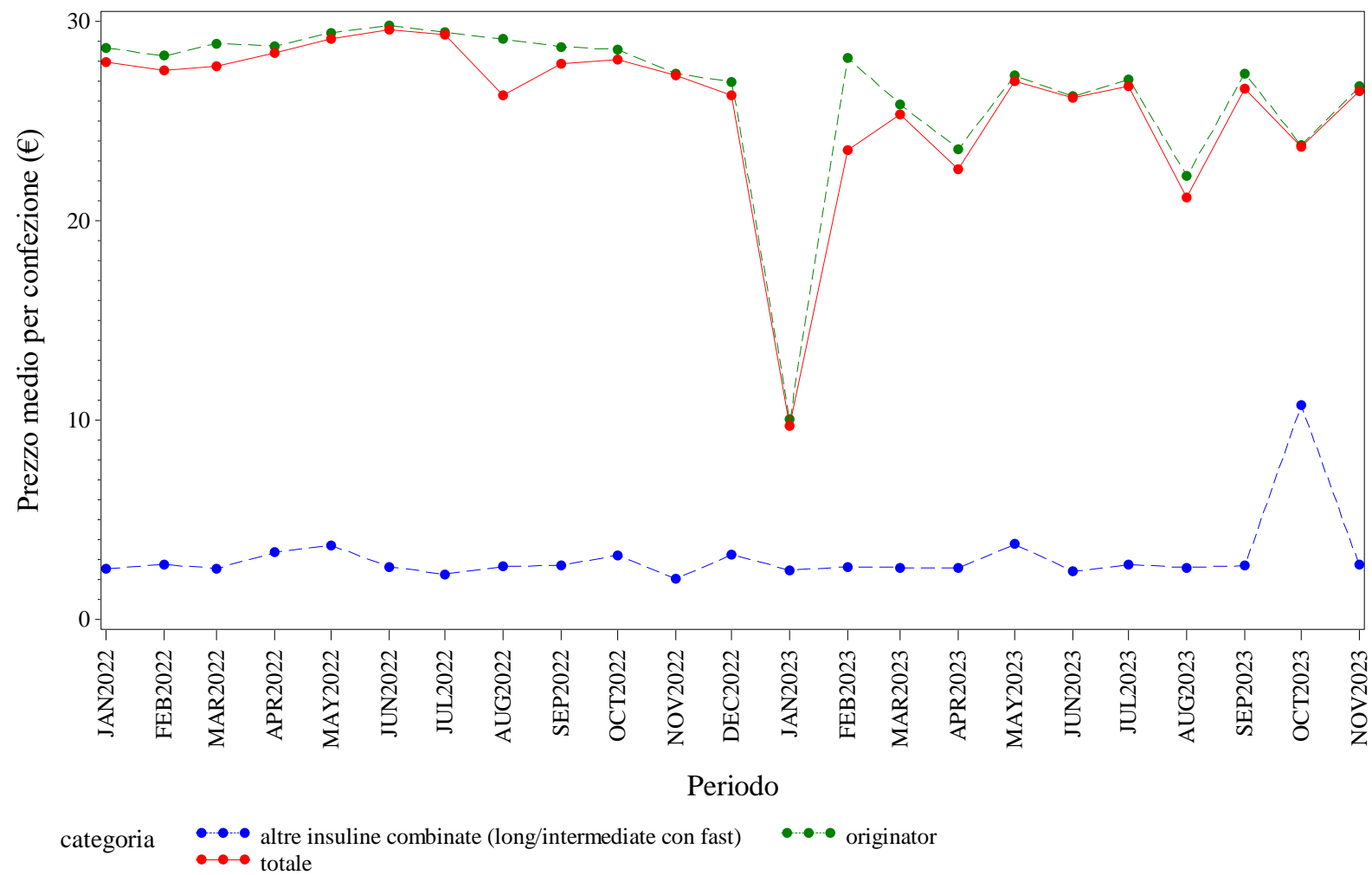

Elaborazione AIFA – Ufficio Monitoraggio della spesa farmaceutica
Dato NSIS/Tracciabilita' aggiornato nov-2023

ITALIA. INSULINE COMBinate (LONG/INTERMEDIATE CON FAST) - Andamento mensile del costo medio per DDD per la categoria terapeutica (ATC IV)
(Fonte: NSIS-Tracciabilità del farmaco)

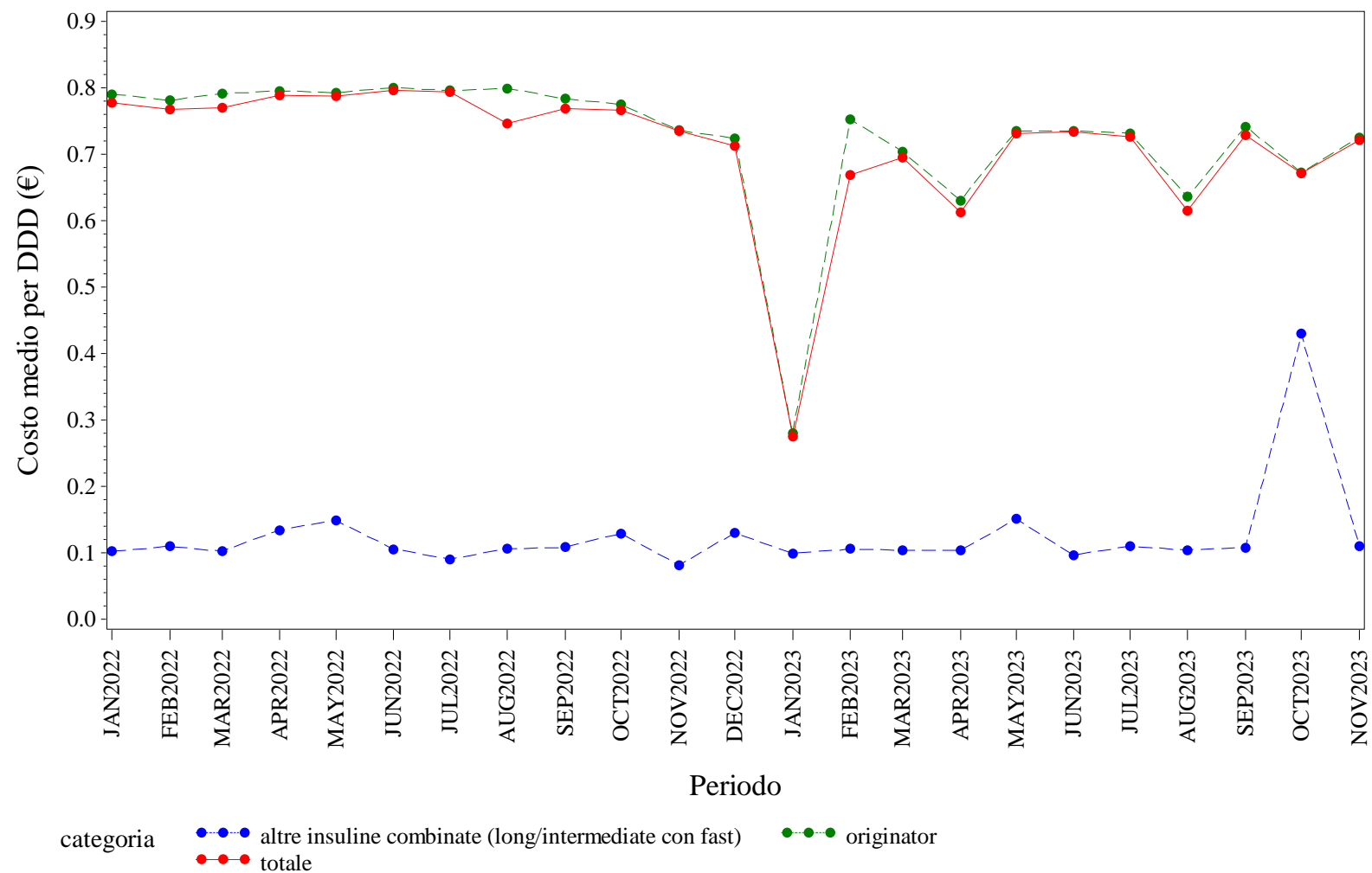

Elaborazione AIFA – Ufficio Monitoraggio della spesa farmaceutica
Dato NSIS/Tracciabilità' aggiornato nov-2023

ITALIA. INSULINE COMBinate (LONG/INTERMEDIATE CON FAST) - Andamento mensile del costo medio per unità posologica per la categoria terapeutica (ATC IV)
(Fonte: NSIS-Tracciabilità del farmaco)

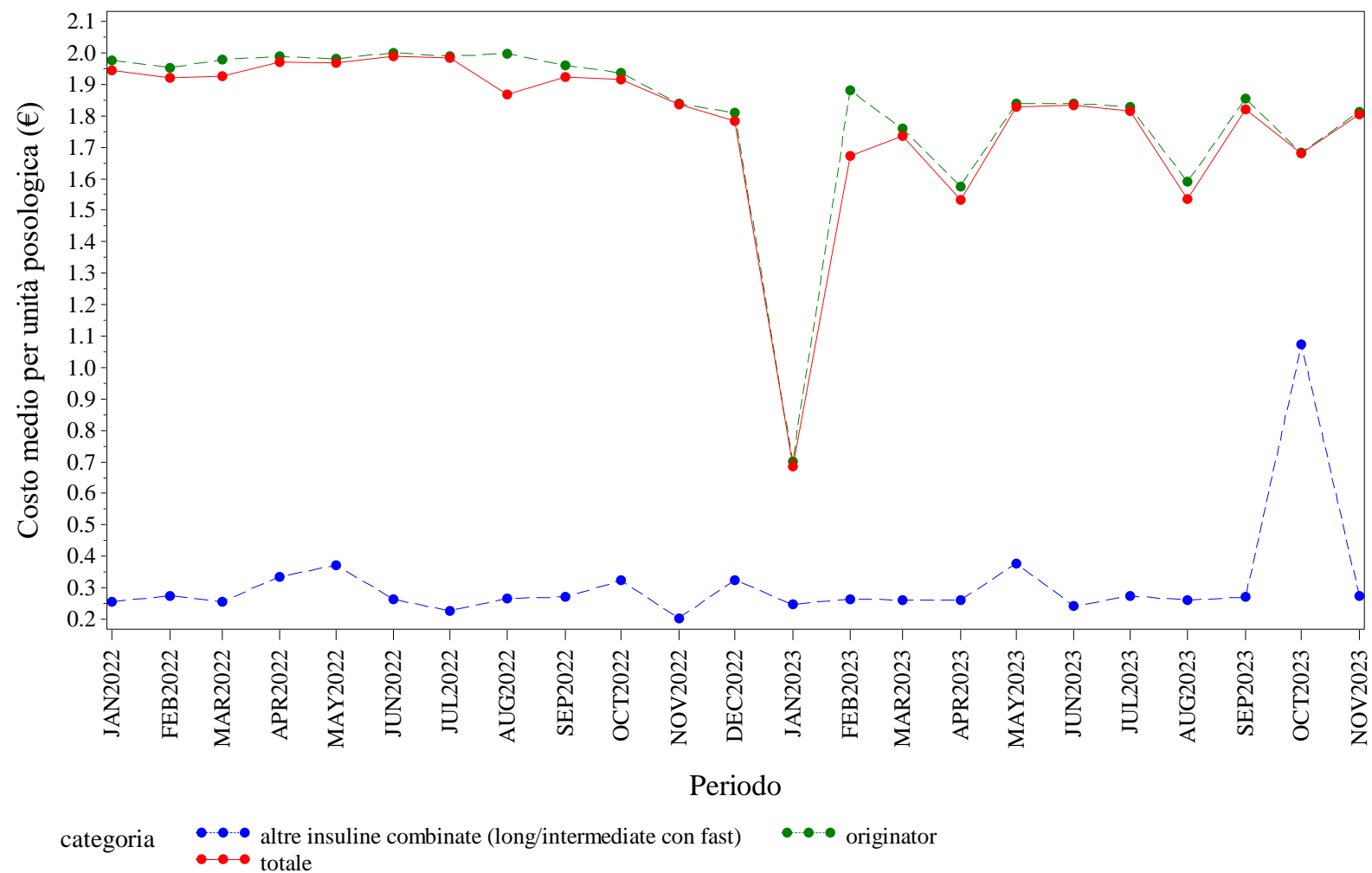

Elaborazione AIFA – Ufficio Monitoraggio della spesa farmaceutica
Dato NSIS/Tracciabilità' aggiornato nov-2023

ITALIA. INSULINE FAST ACTING - Andamento mensile del prezzo medio per confezione per la categoria terapeutica (ATC IV)
(Fonte: NSIS-Tracciabilità del farmaco)

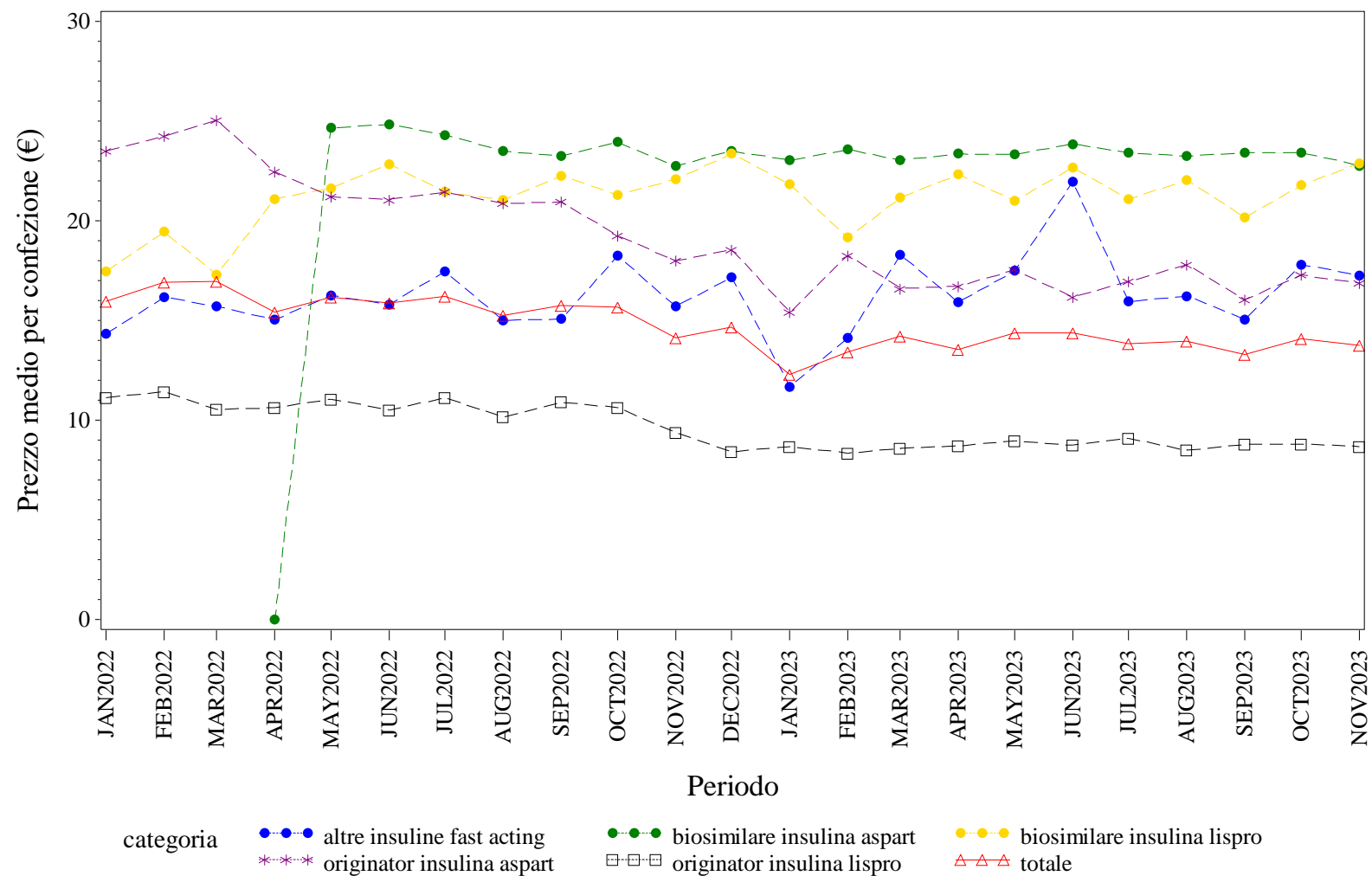

Elaborazione AIFA – Ufficio Monitoraggio della spesa farmaceutica
Dato NSIS/Tracciabilita' aggiornato nov-2023

ITALIA. INSULINE FAST ACTING - Andamento mensile del costo medio per DDD per la categoria terapeutica (ATC IV)
(Fonte: NSIS-Tracciabilità del farmaco)

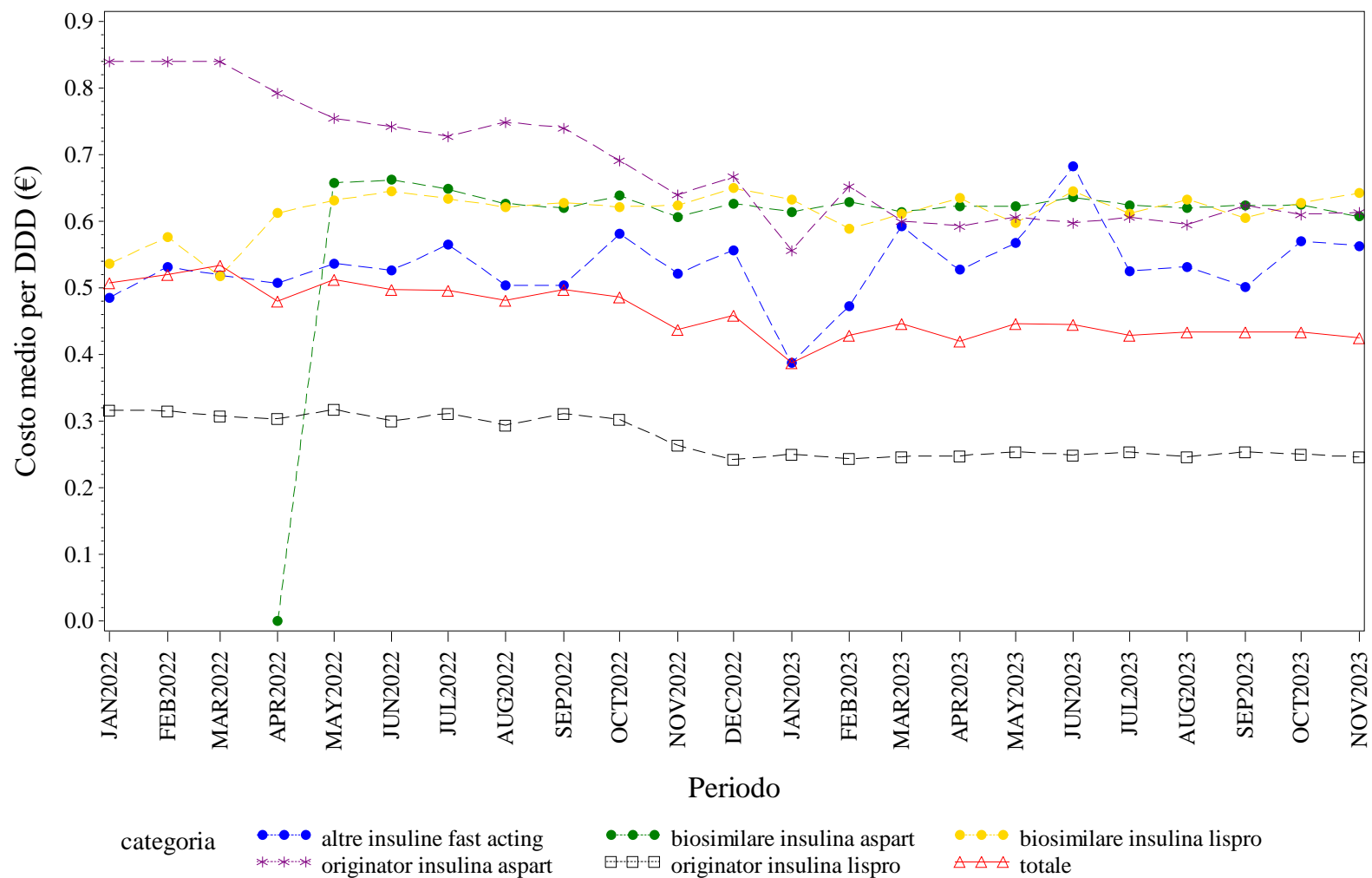

Elaborazione AIFA – Ufficio Monitoraggio della spesa farmaceutica
Dato NSIS/Tracciabilità' aggiornato nov-2023

ITALIA. INSULINE FAST ACTING - Andamento mensile del costo medio per unità posologica per la categoria terapeutica (ATC IV)
(Fonte: NSIS-Tracciabilità del farmaco)

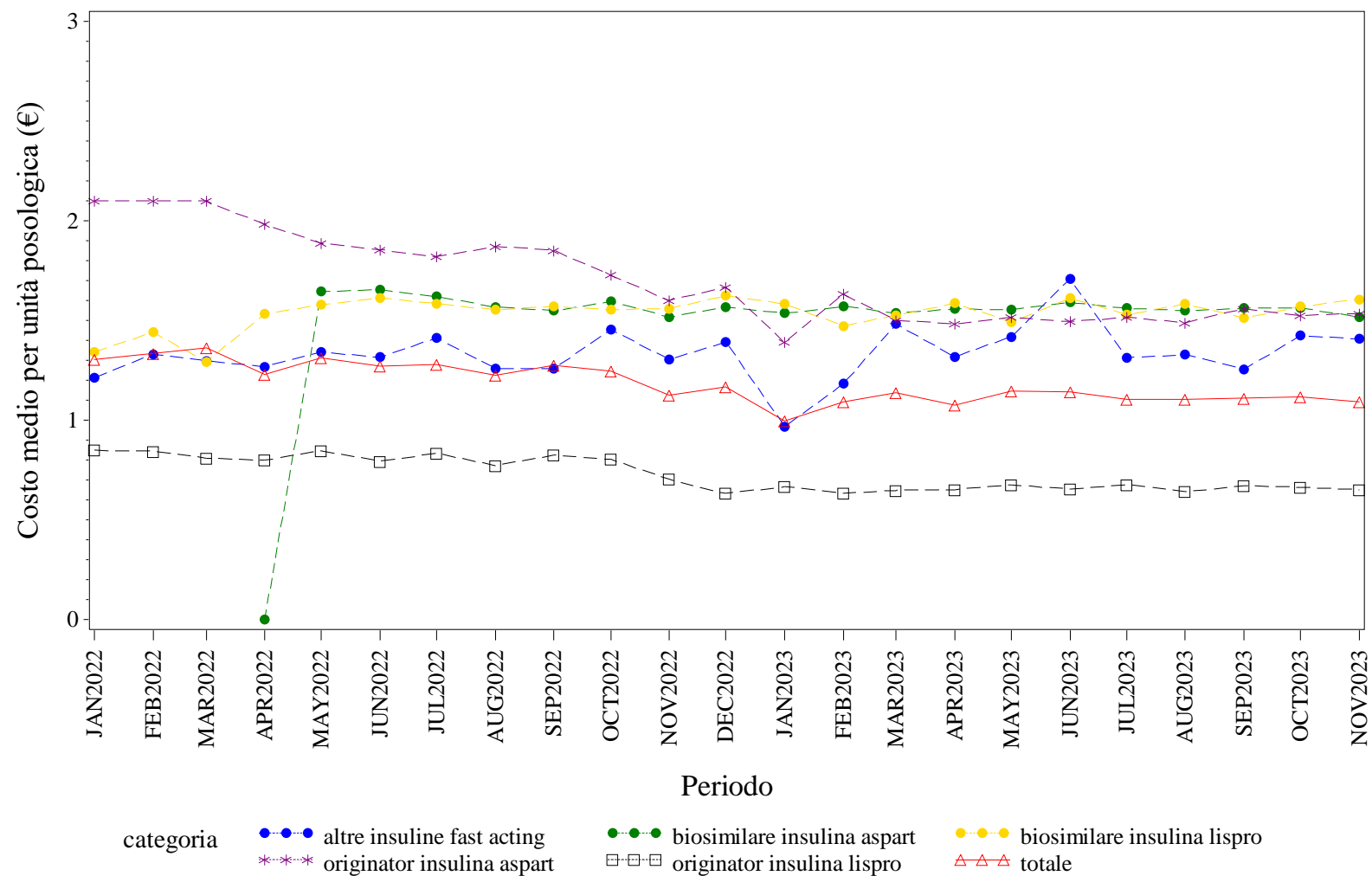

Elaborazione AIFA – Ufficio Monitoraggio della spesa farmaceutica
Dato NSIS/Tracciabilità' aggiornato nov-2023

ITALIA. INSULINE INTERMEDIATE ACTING - Andamento mensile del prezzo medio per confezione per la categoria terapeutica (ATC IV)
(Fonte: NSIS-Tracciabilità del farmaco)

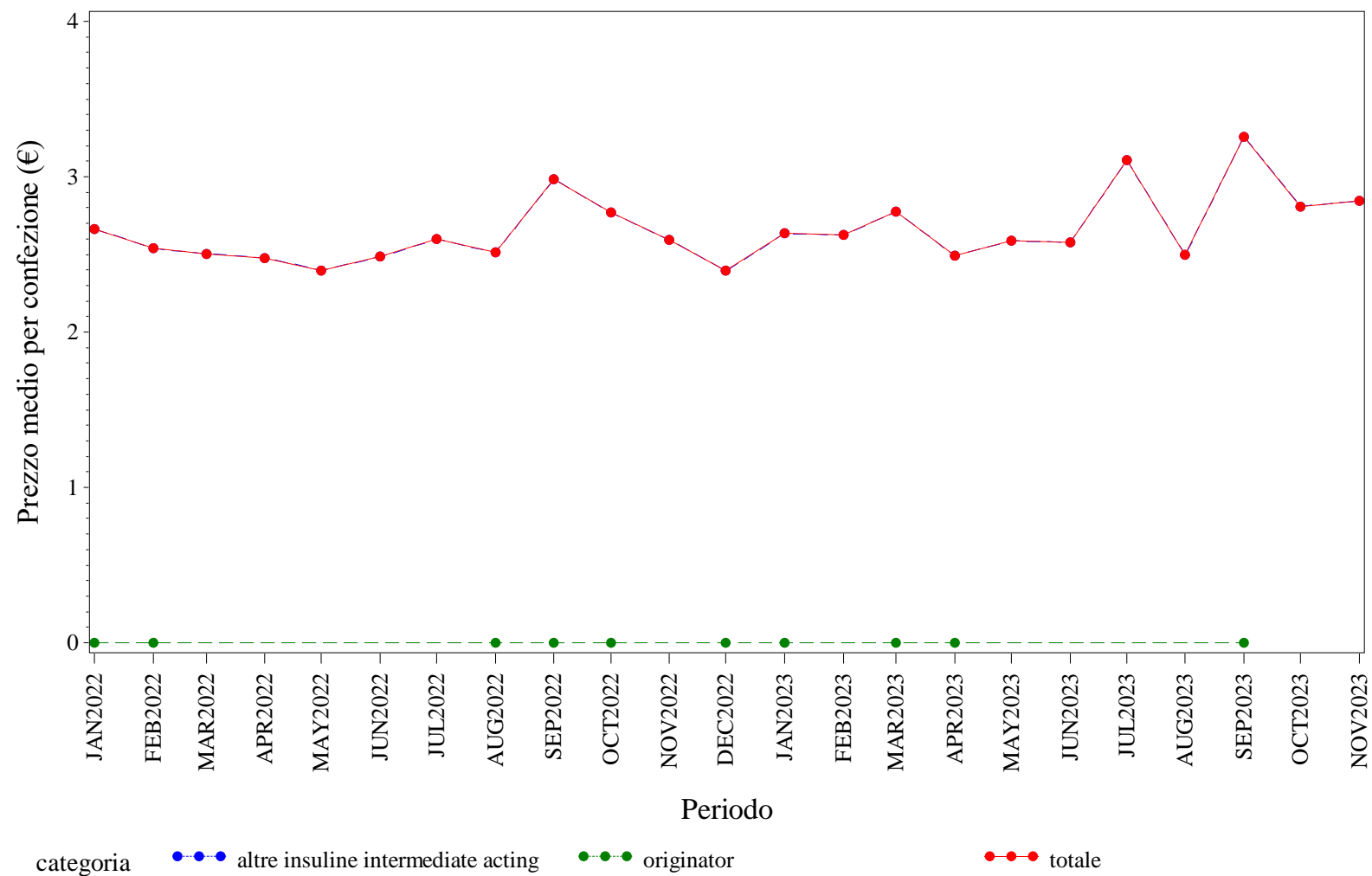

Elaborazione AIFA – Ufficio Monitoraggio della spesa farmaceutica
Dato NSIS/Tracciabilita' aggiornato nov-2023

ITALIA. INSULINE INTERMEDIATE ACTING - Andamento mensile del costo medio per DDD per la categoria terapeutica (ATC IV)
(Fonte: NSIS-Tracciabilità del farmaco)

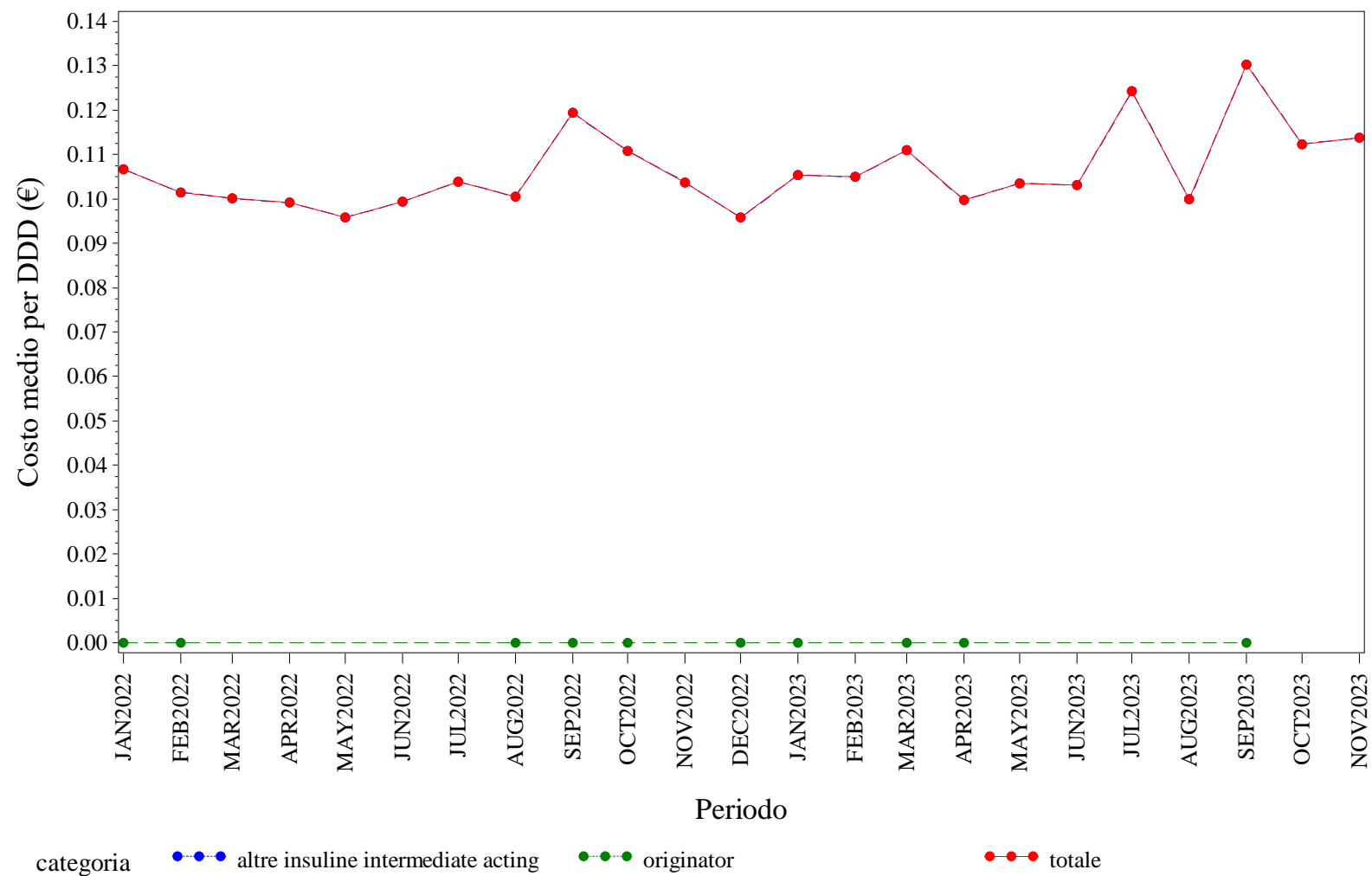

Elaborazione AIFA – Ufficio Monitoraggio della spesa farmaceutica
Dato NSIS/Tracciabilità' aggiornato nov-2023

ITALIA. INSULINE INTERMEDIATE ACTING - Andamento mensile del costo medio per unità posologica per la categoria terapeutica (ATC IV)
(Fonte: NSIS-Tracciabilità del farmaco)

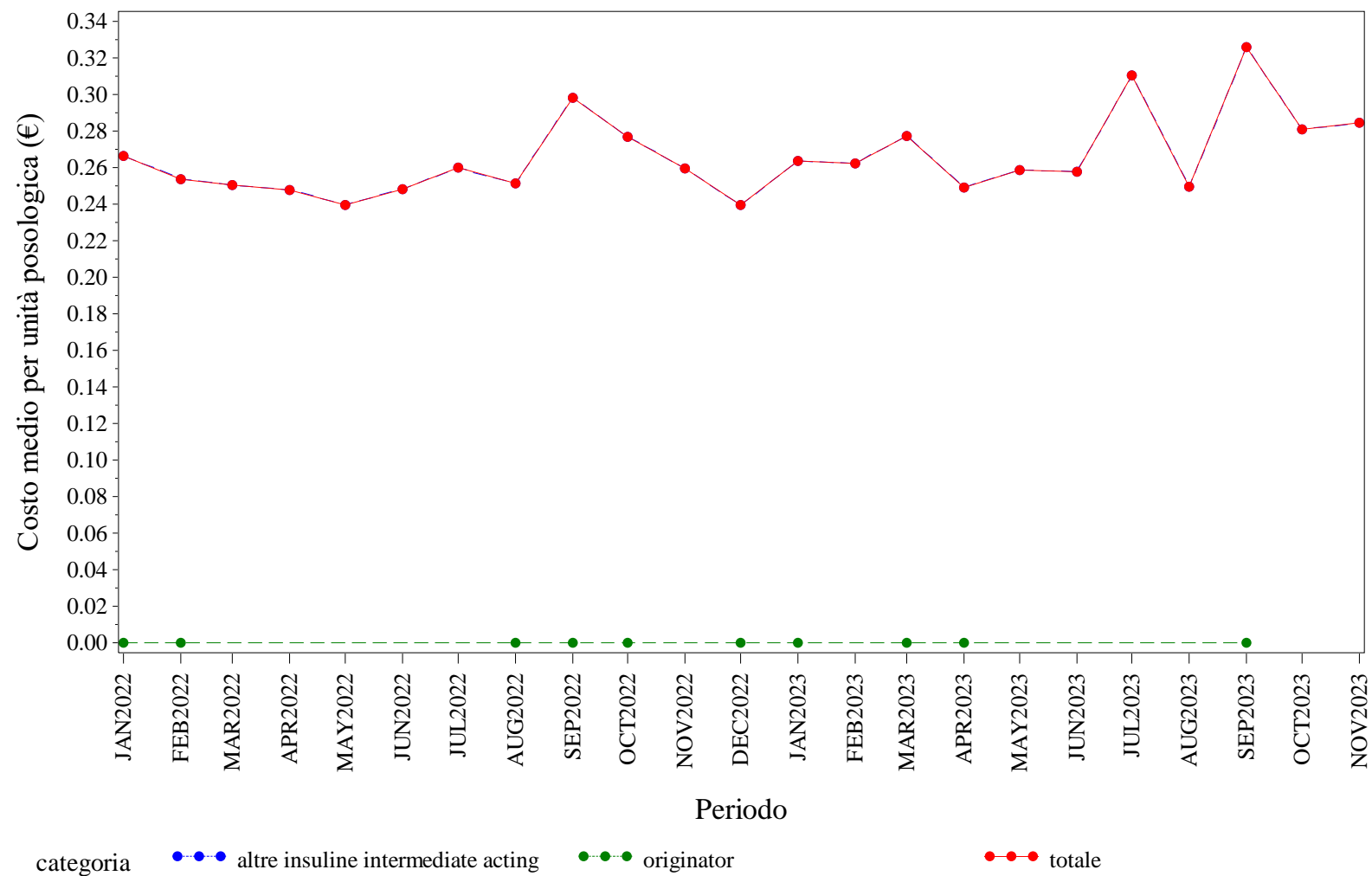

Elaborazione AIFA – Ufficio Monitoraggio della spesa farmaceutica
Dato NSIS/Tracciabilità' aggiornato nov-2023

ITALIA. INSULINE LONG ACTING - Andamento mensile del prezzo medio per confezione per la categoria terapeutica (ATC IV)

(Fonte: NSIS-Tracciabilità del farmaco)

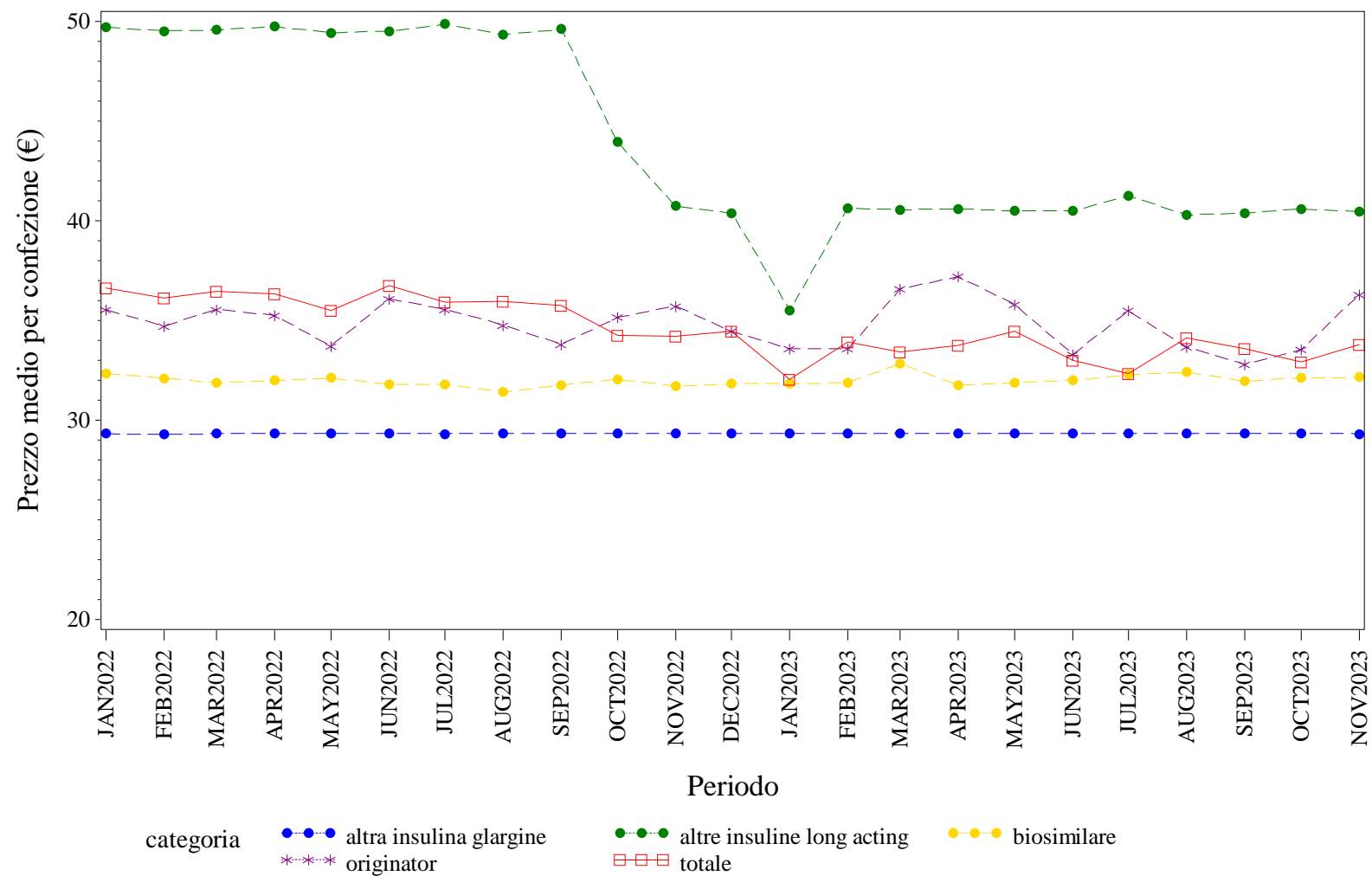

Elaborazione AIFA – Ufficio Monitoraggio della spesa farmaceutica
Dato NSIS/Tracciabilita' aggiornato nov-2023



ITALIA. INSULINE LONG ACTING - Andamento mensile del costo medio per unità posologica per la categoria terapeutica (ATC IV)
(Fonte: NSIS-Tracciabilità del farmaco)

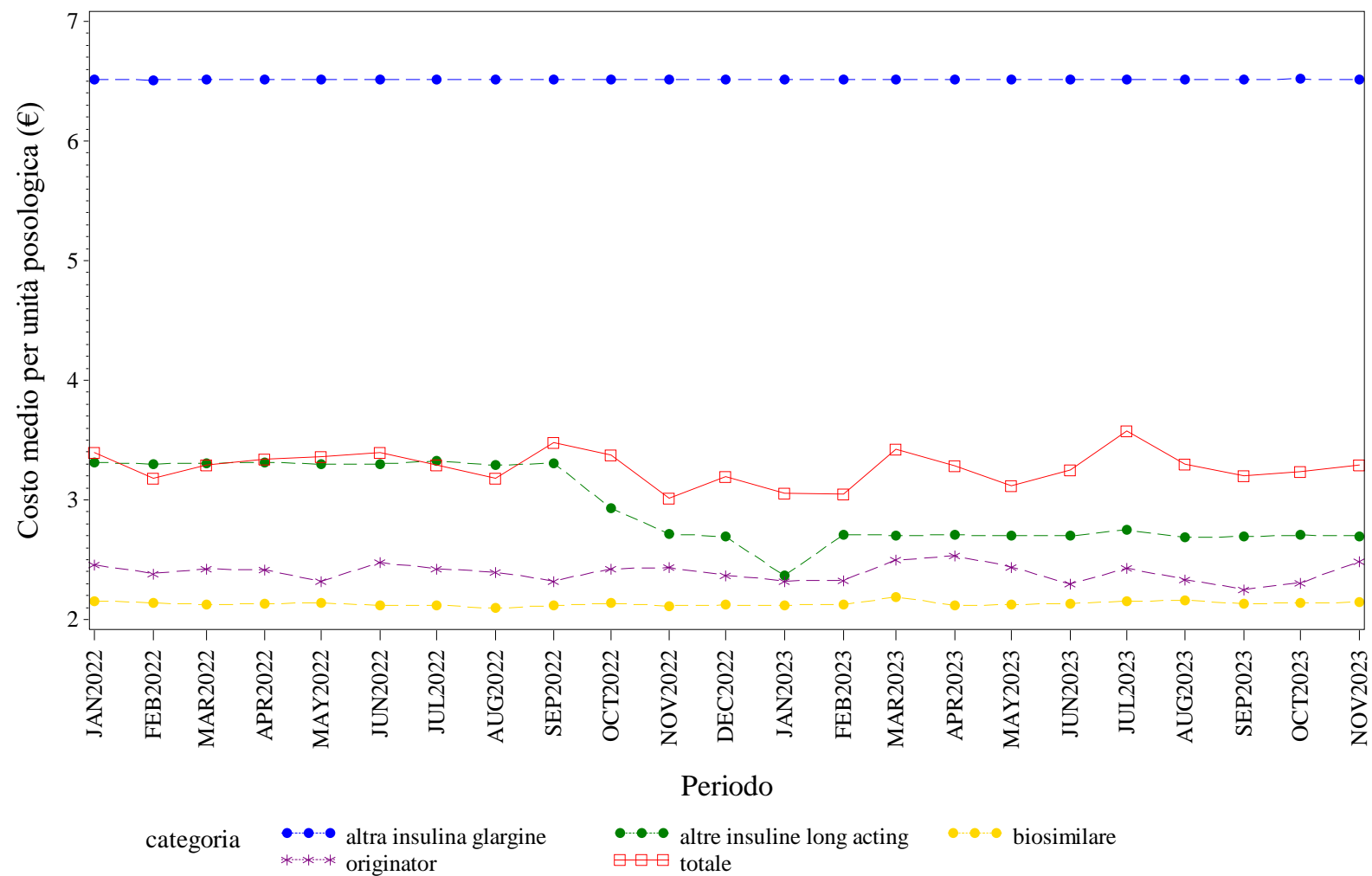

Elaborazione AIFA – Ufficio Monitoraggio della spesa farmaceutica
Dato NSIS/Tracciabilità' aggiornato nov-2023

ITALIA. RITUXIMAB - Andamento mensile del prezzo medio per confezione per la categoria terapeutica (ATC IV)
(Fonte: NSIS-Tracciabilità del farmaco)

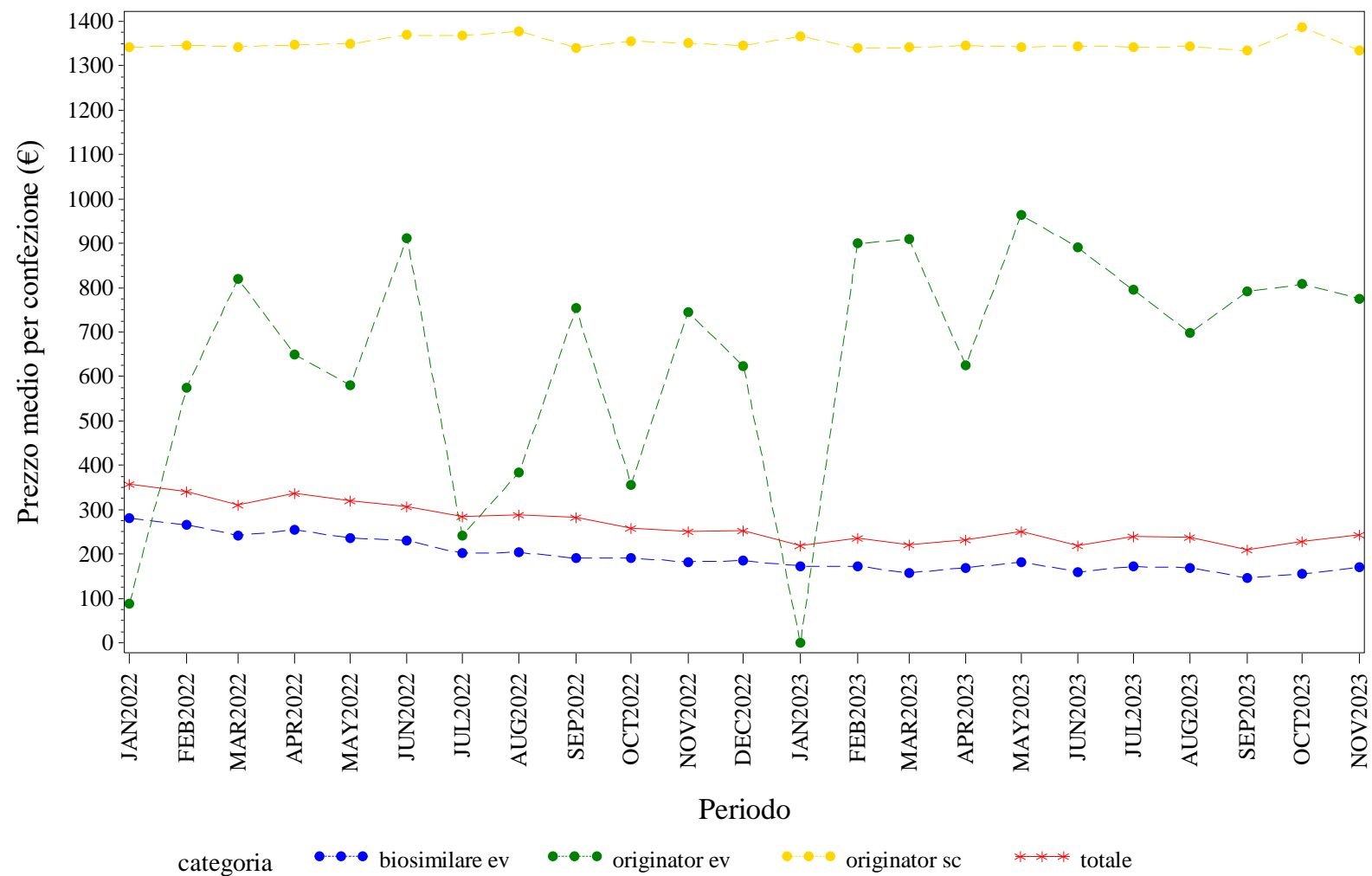

Elaborazione AIFA – Ufficio Monitoraggio della spesa farmaceutica
Dato NSIS/Tracciabilita' aggiornato nov-2023

ITALIA. RITUXIMAB - Andamento mensile del costo medio per DDD per la categoria terapeutica (ATC IV)
(Fonte: NSIS-Tracciabilità del farmaco)

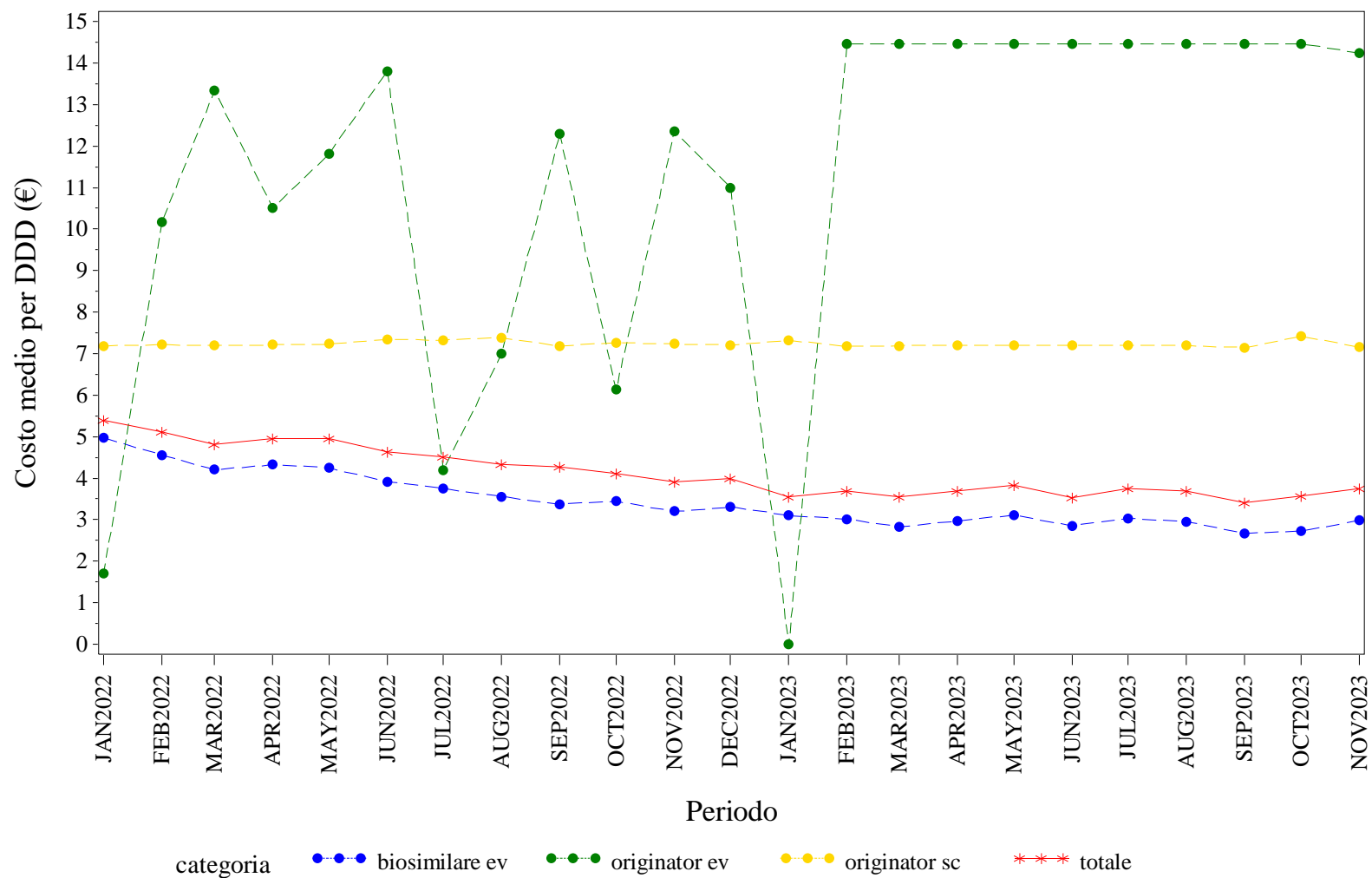

Elaborazione AIFA – Ufficio Monitoraggio della spesa farmaceutica
Dato NSIS/Tracciabilità' aggiornato nov-2023

ITALIA. RITUXIMAB - Andamento mensile del costo medio per unità posologica per la categoria terapeutica (ATC IV)
(Fonte: NSIS-Tracciabilità del farmaco)

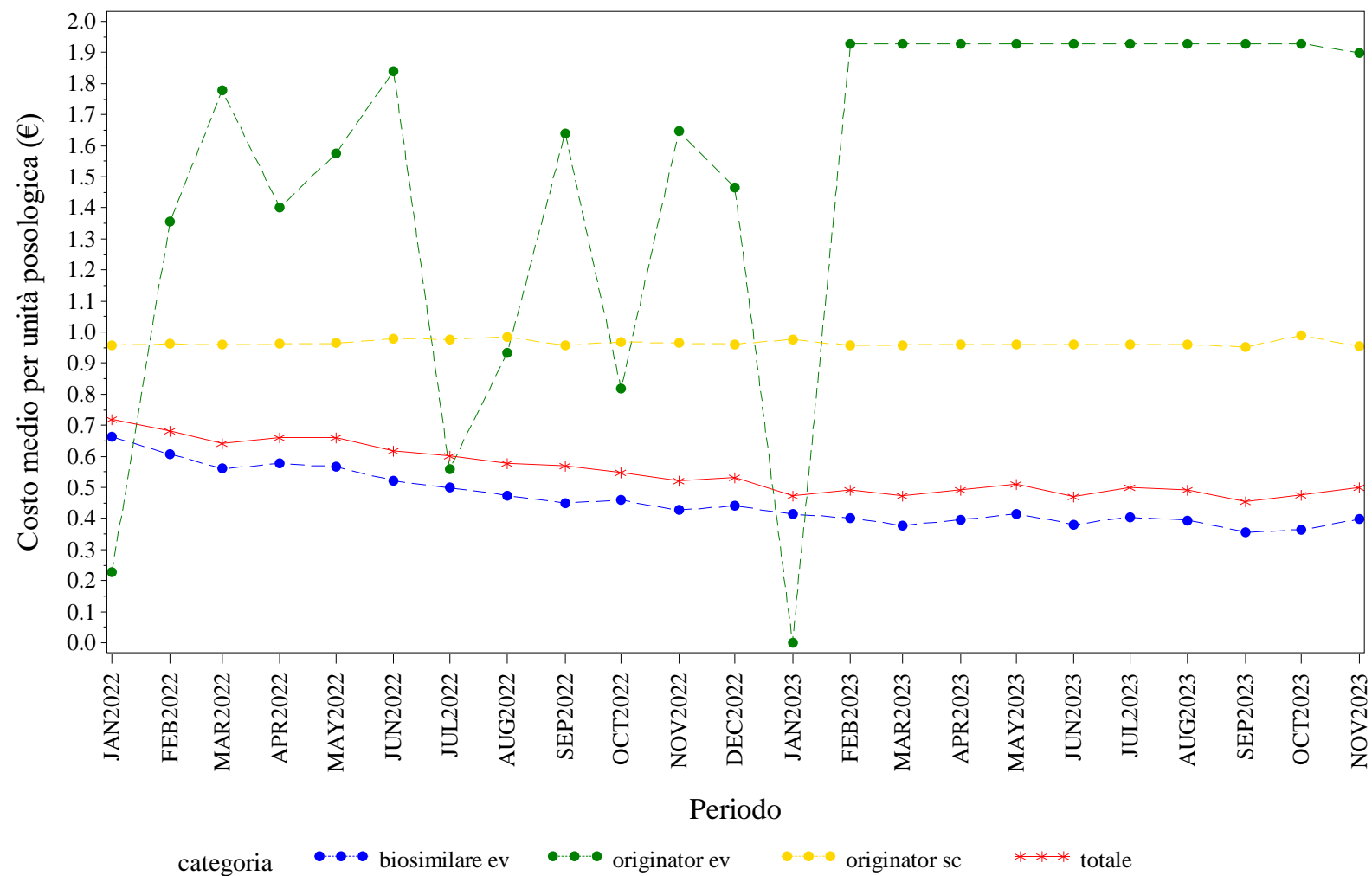

Elaborazione AIFA – Ufficio Monitoraggio della spesa farmaceutica
Dato NSIS/Tracciabilità' aggiornato nov-2023

ITALIA. SOMATROPINE - Andamento mensile del prezzo medio per confezione per la categoria terapeutica (ATC IV)
(Fonte: NSIS-Tracciabilità del farmaco)

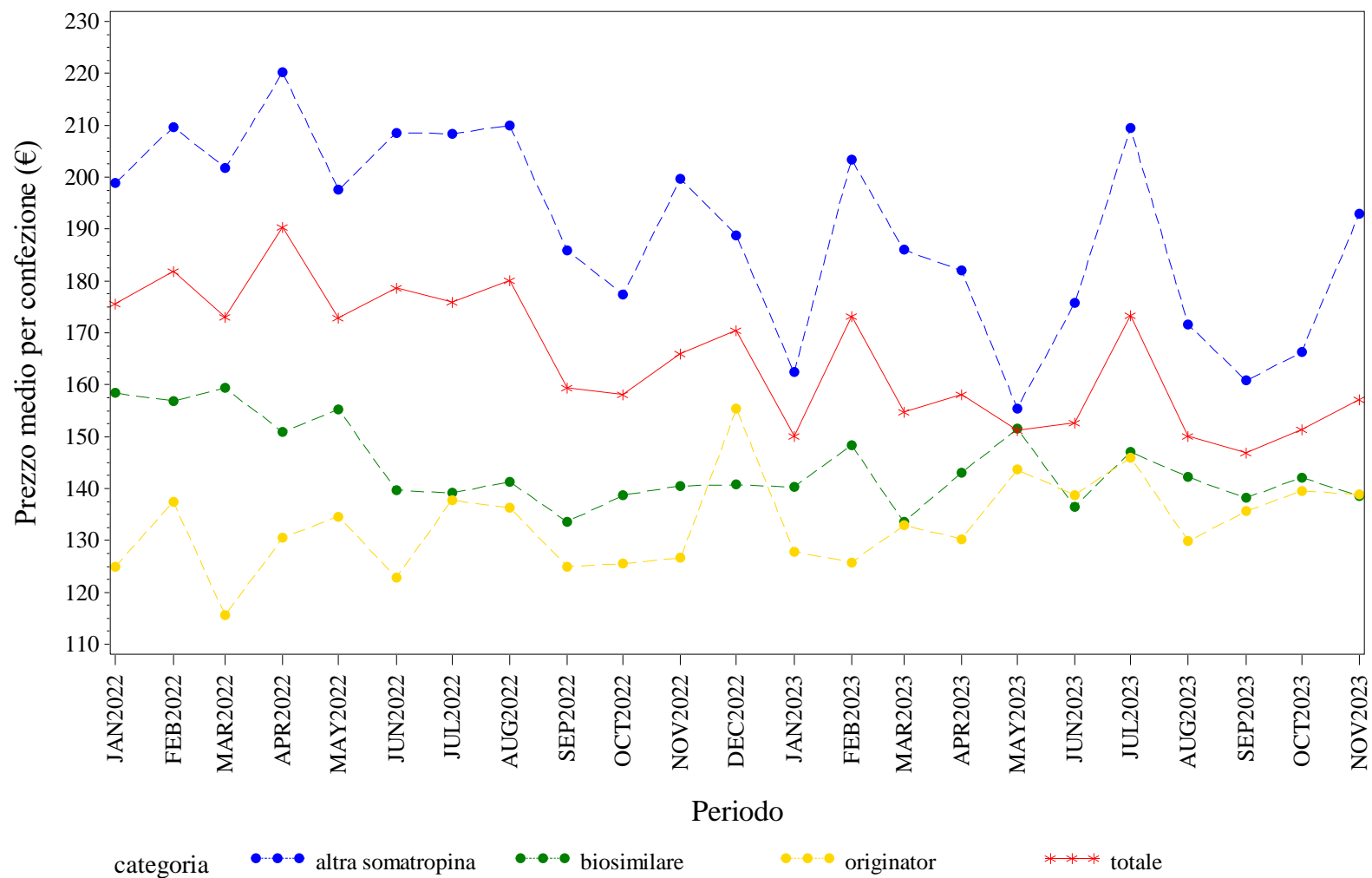

Elaborazione AIFA – Ufficio Monitoraggio della spesa farmaceutica
Dato NSIS/Tracciabilita' aggiornato nov-2023

ITALIA. SOMATROPINE - Andamento mensile del costo medio per DDD per la categoria terapeutica (ATC IV)
(Fonte: NSIS-Tracciabilità del farmaco)

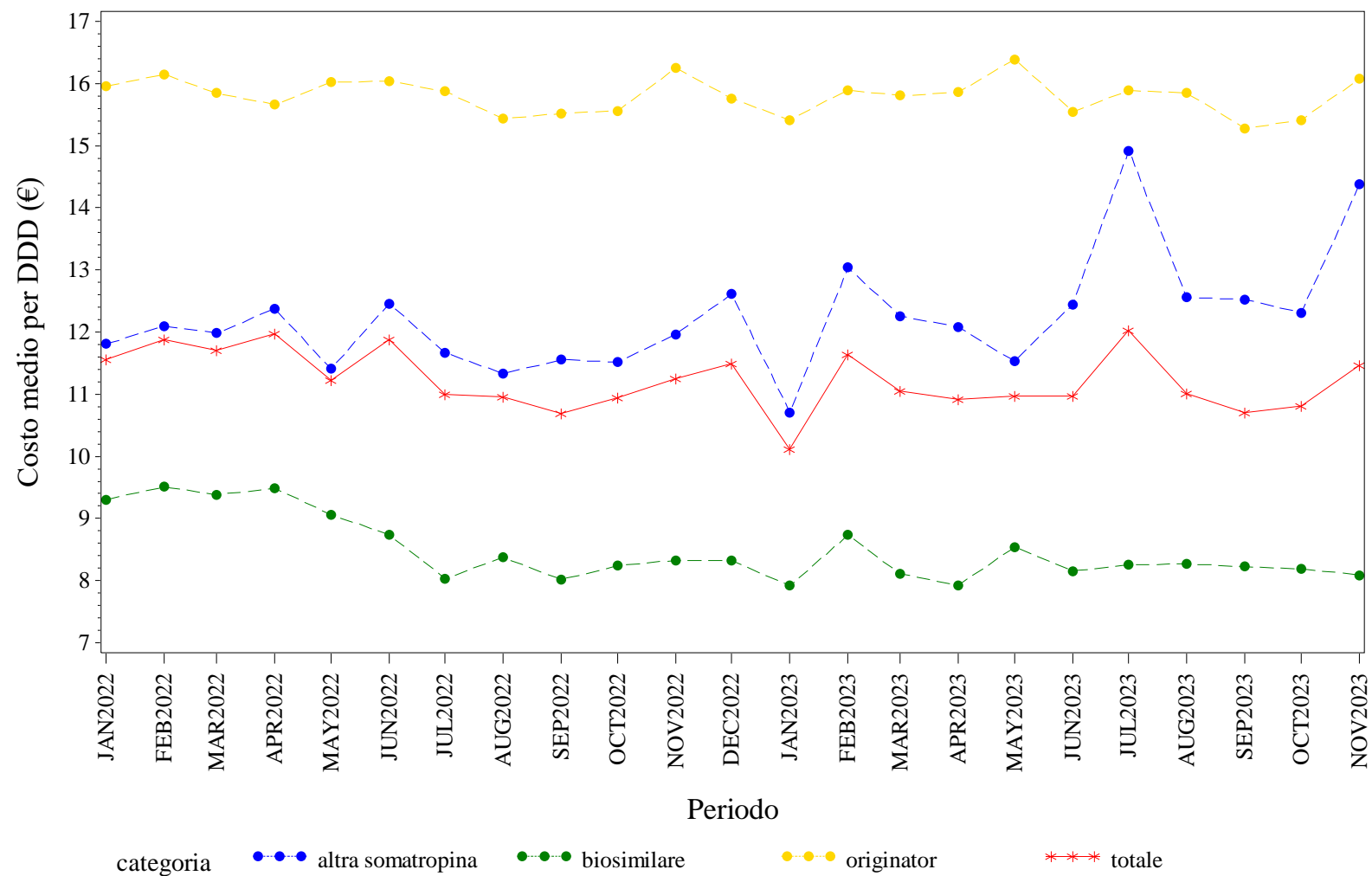

Elaborazione AIFA – Ufficio Monitoraggio della spesa farmaceutica
Dato NSIS/Tracciabilità' aggiornato nov-2023



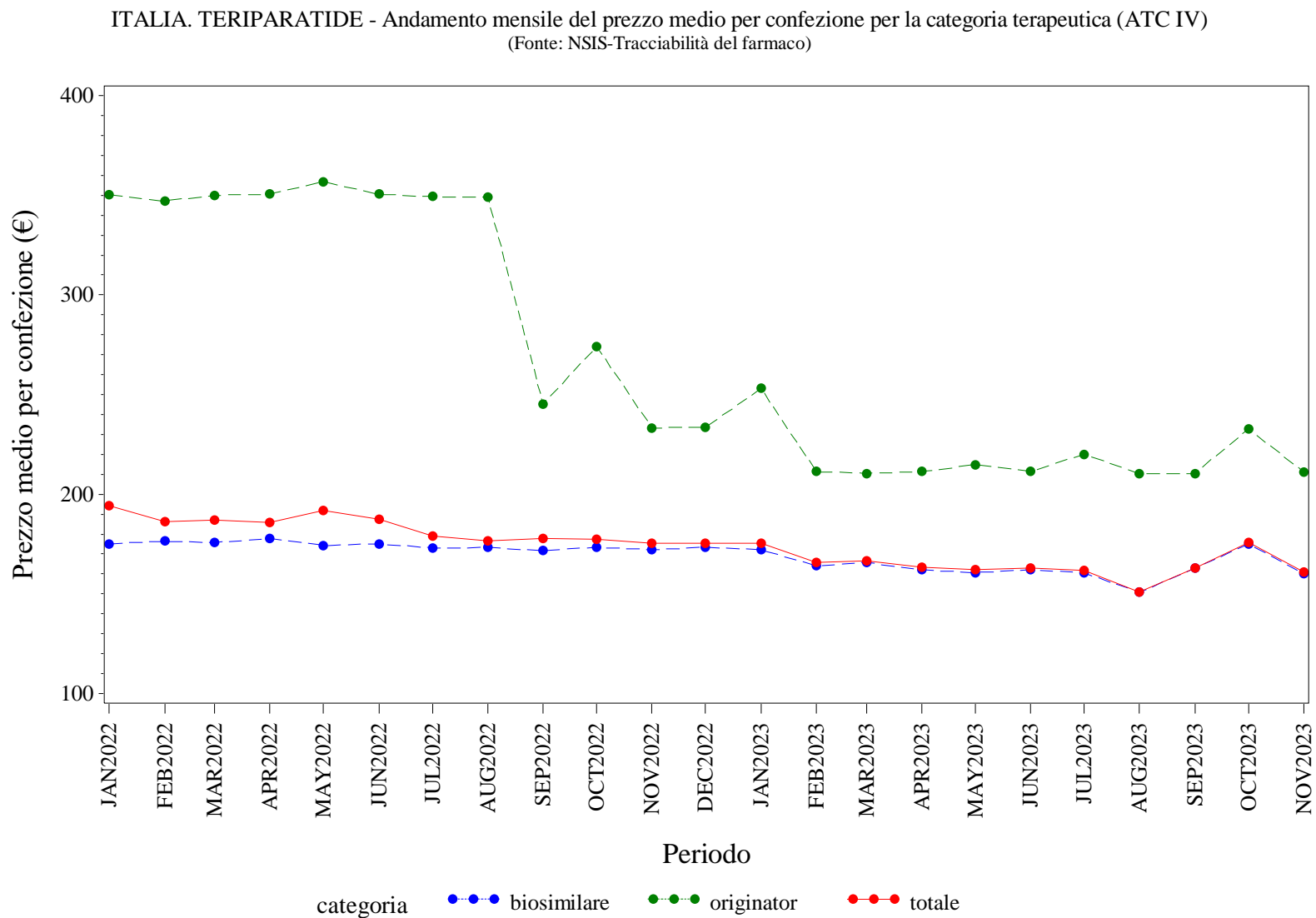

Elaborazione AIFA – Ufficio Monitoraggio della spesa farmaceutica
Dato NSIS/Tracciabilità' aggiornato nov-2023

ITALIA. TERIPARATIDE - Andamento mensile del costo medio per DDD per la categoria terapeutica (ATC IV)

(Fonte: NSIS-Tracciabilità del farmaco)

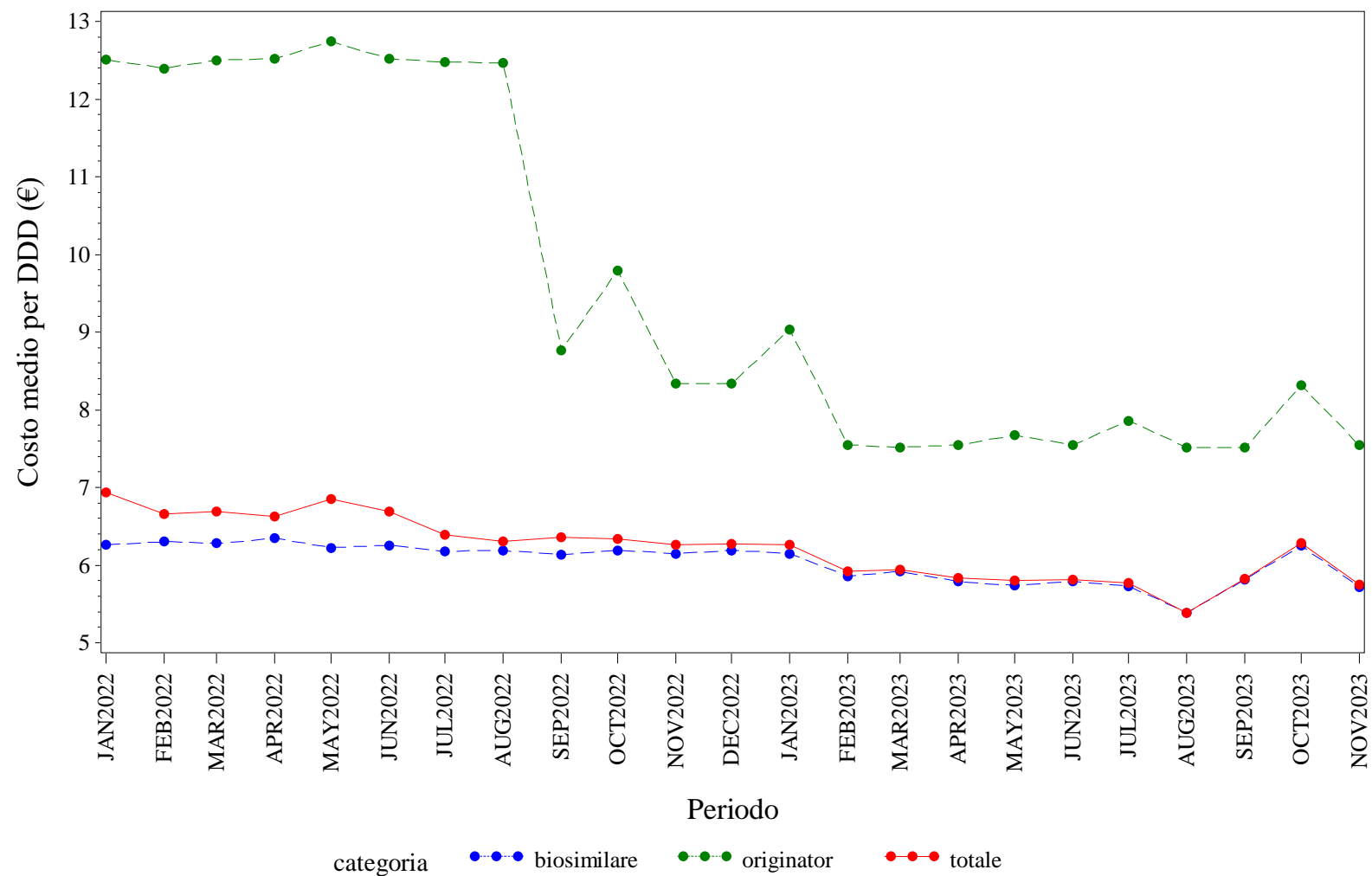

Elaborazione AIFA – Ufficio Monitoraggio della spesa farmaceutica
Dato NSIS/Tracciabilita' aggiornato nov-2023

ITALIA. TERIPARATIDE - Andamento mensile del costo medio per unità posologica per la categoria terapeutica (ATC IV)

(Fonte: NSIS-Tracciabilità del farmaco)

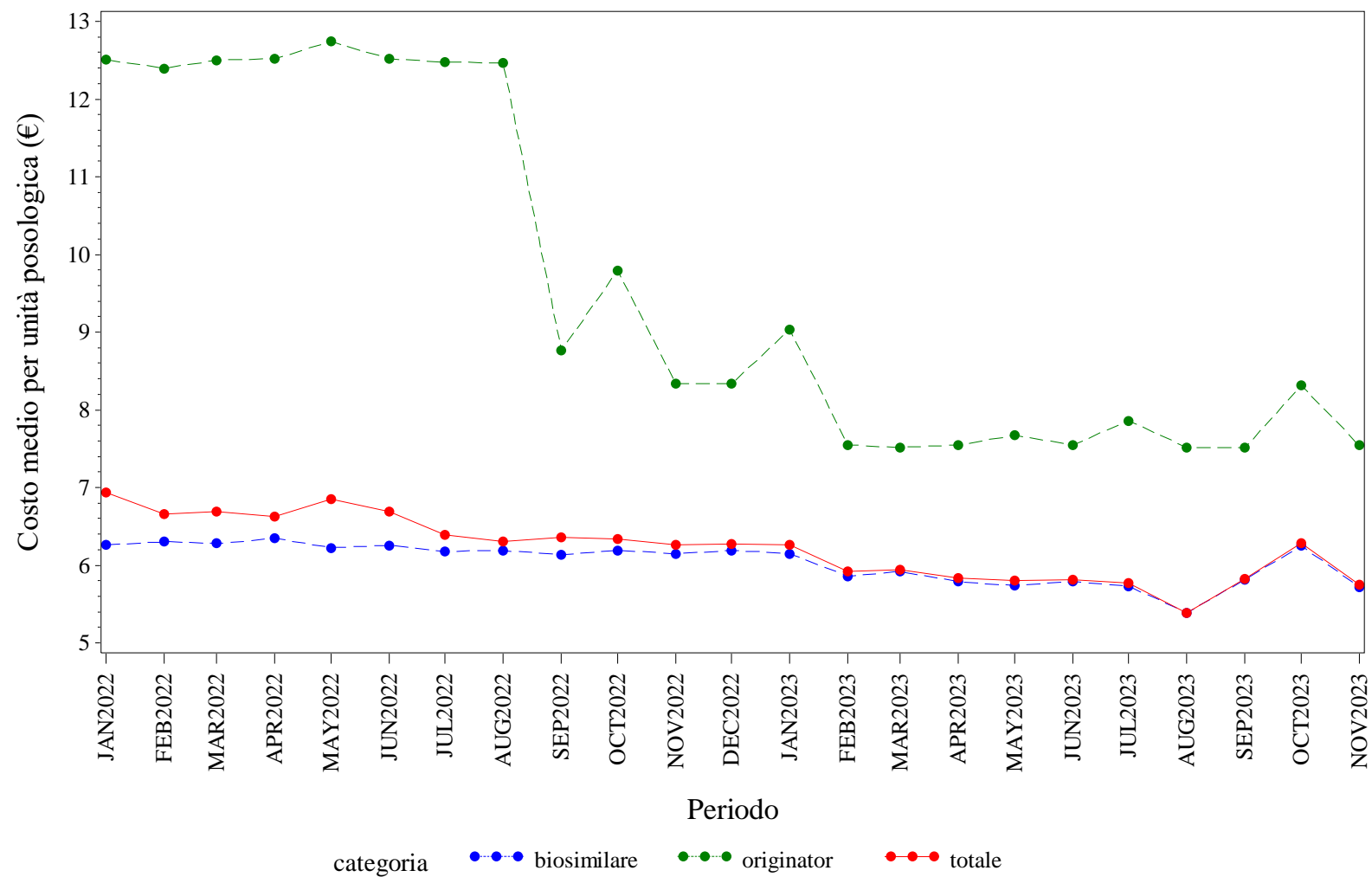

Elaborazione AIFA – Ufficio Monitoraggio della spesa farmaceutica
 Dato NSIS/Tracciabilità' aggiornato nov-2023

ITALIA. TRASTUZUMAB - Andamento mensile del prezzo medio per confezione per la categoria terapeutica (ATC IV)

(Fonte: NSIS-Tracciabilità del farmaco)

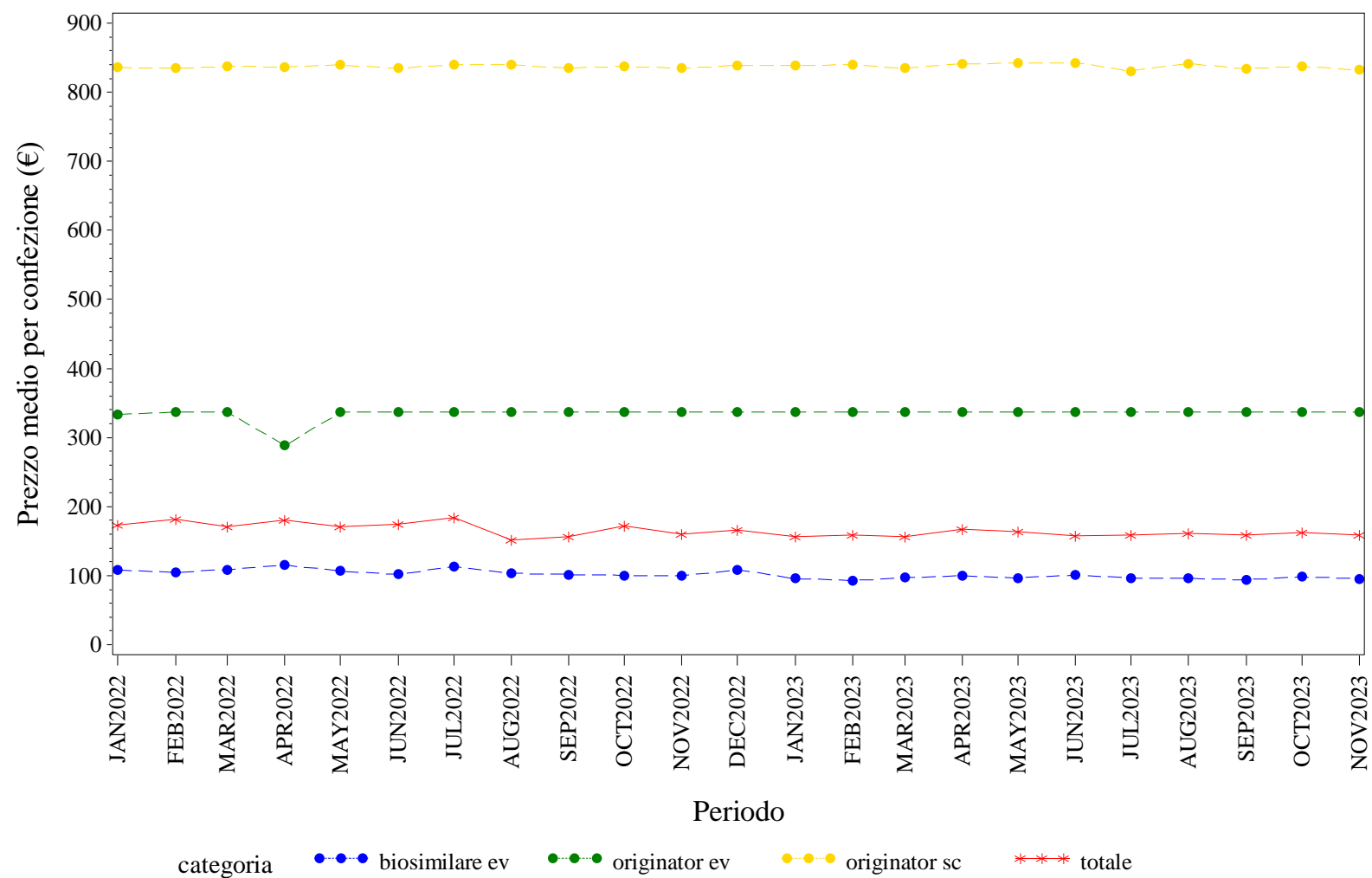

Elaborazione AIFA – Ufficio Monitoraggio della spesa farmaceutica
 Dato NSIS/Tracciabilita' aggiornato nov-2023

ITALIA. TRASTUZUMAB - Andamento mensile del costo medio per DDD per la categoria terapeutica (ATC IV)
(Fonte: NSIS-Tracciabilità del farmaco)

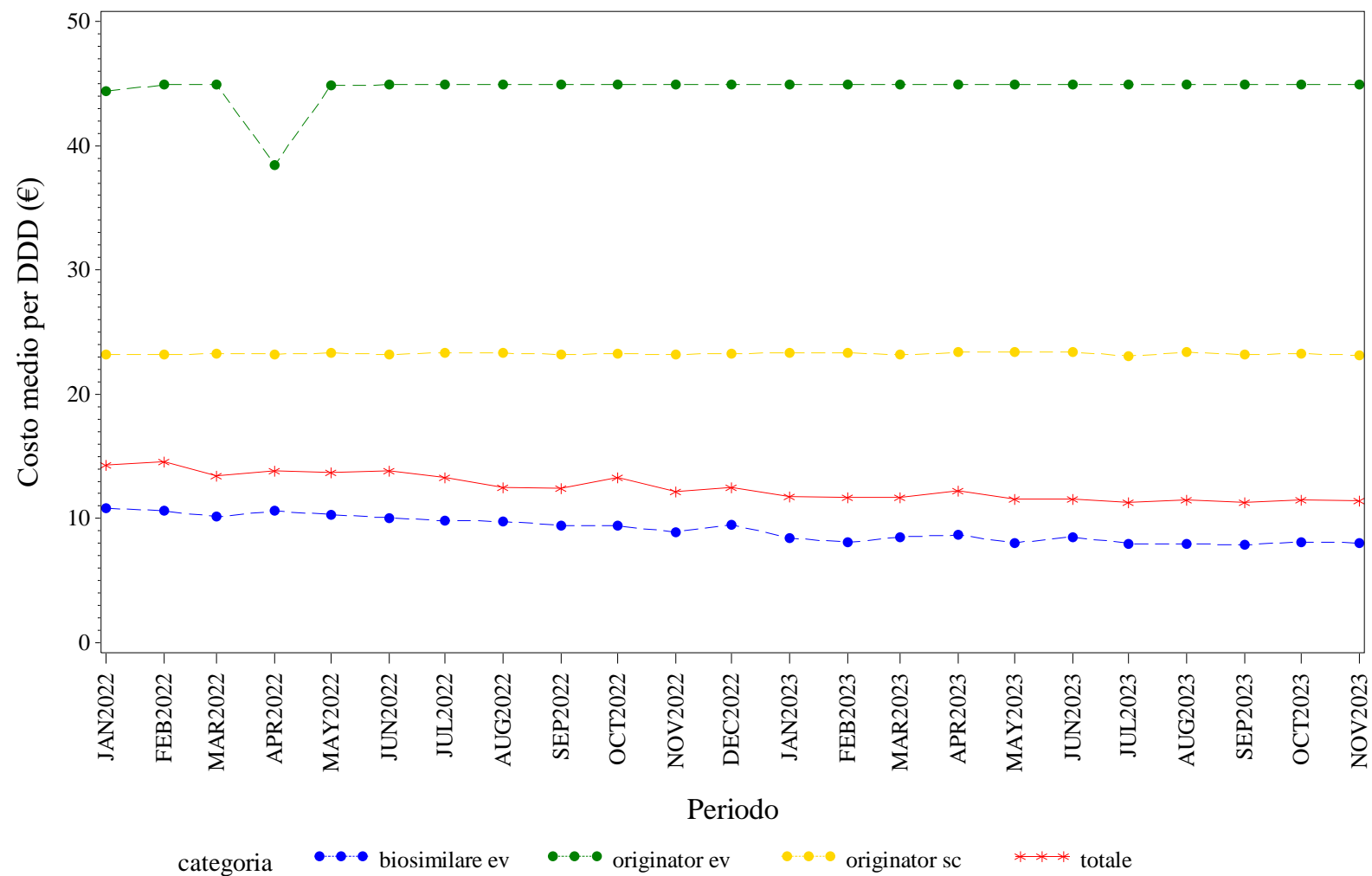

Elaborazione AIFA – Ufficio Monitoraggio della spesa farmaceutica
Dato NSIS/Tracciabilita' aggiornato nov-2023

ITALIA. TRASTUZUMAB - Andamento mensile del costo medio per unità posologica per la categoria terapeutica (ATC IV)
(Fonte: NSIS-Tracciabilità del farmaco)

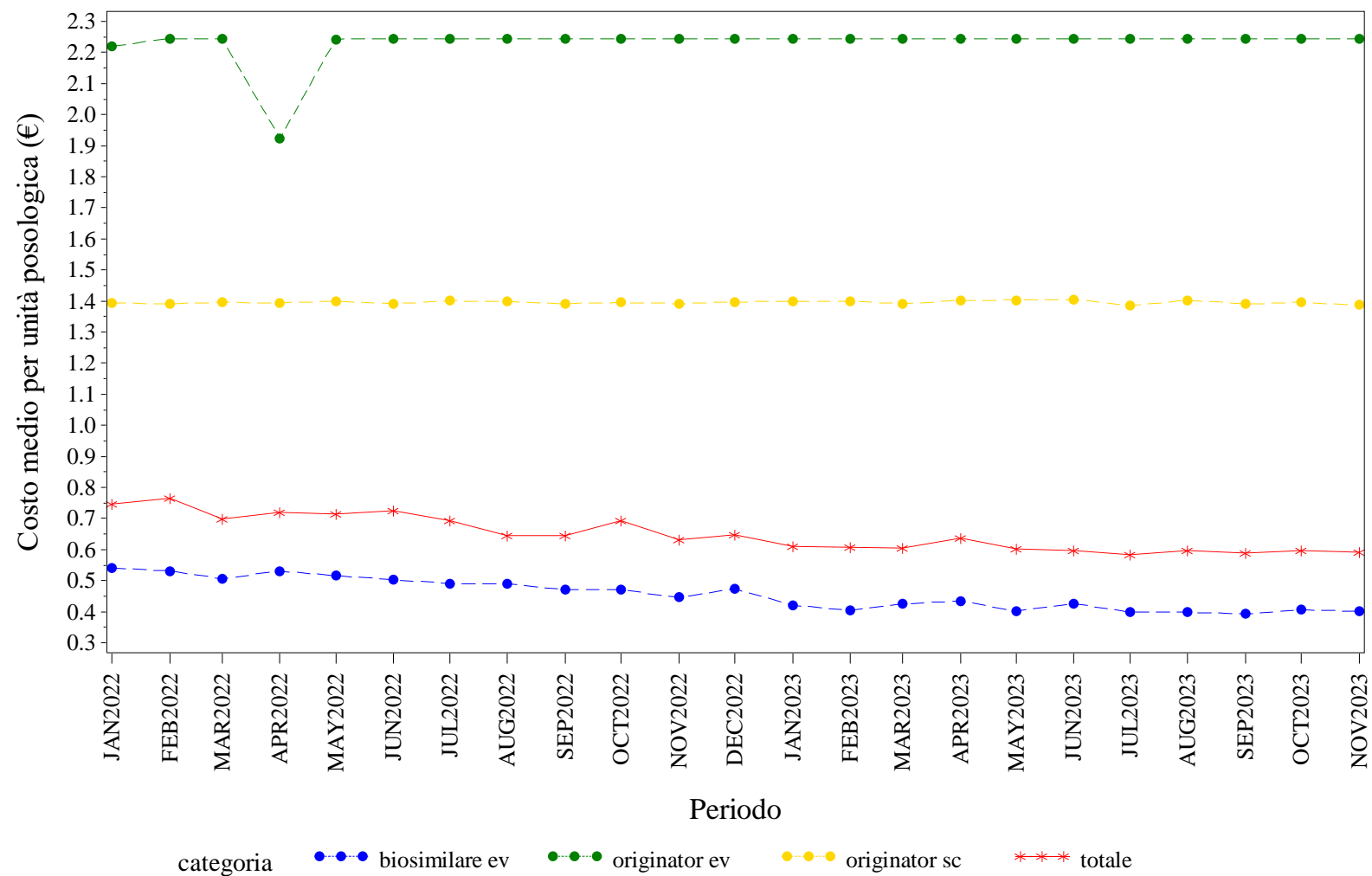

Elaborazione AIFA – Ufficio Monitoraggio della spesa farmaceutica
Dato NSIS/Tracciabilità' aggiornato nov-2023



LAZIO. Trend mensile del prezzo medio per confezione, DDD, unità posologica per la categoria terapeutica (ATC IV)

LAZIO. ANTI TNF-ALFA - Andamento mensile del prezzo medio per confezione per la categoria terapeutica (ATC IV)
(Fonte: NSIS-Tracciabilità del farmaco)

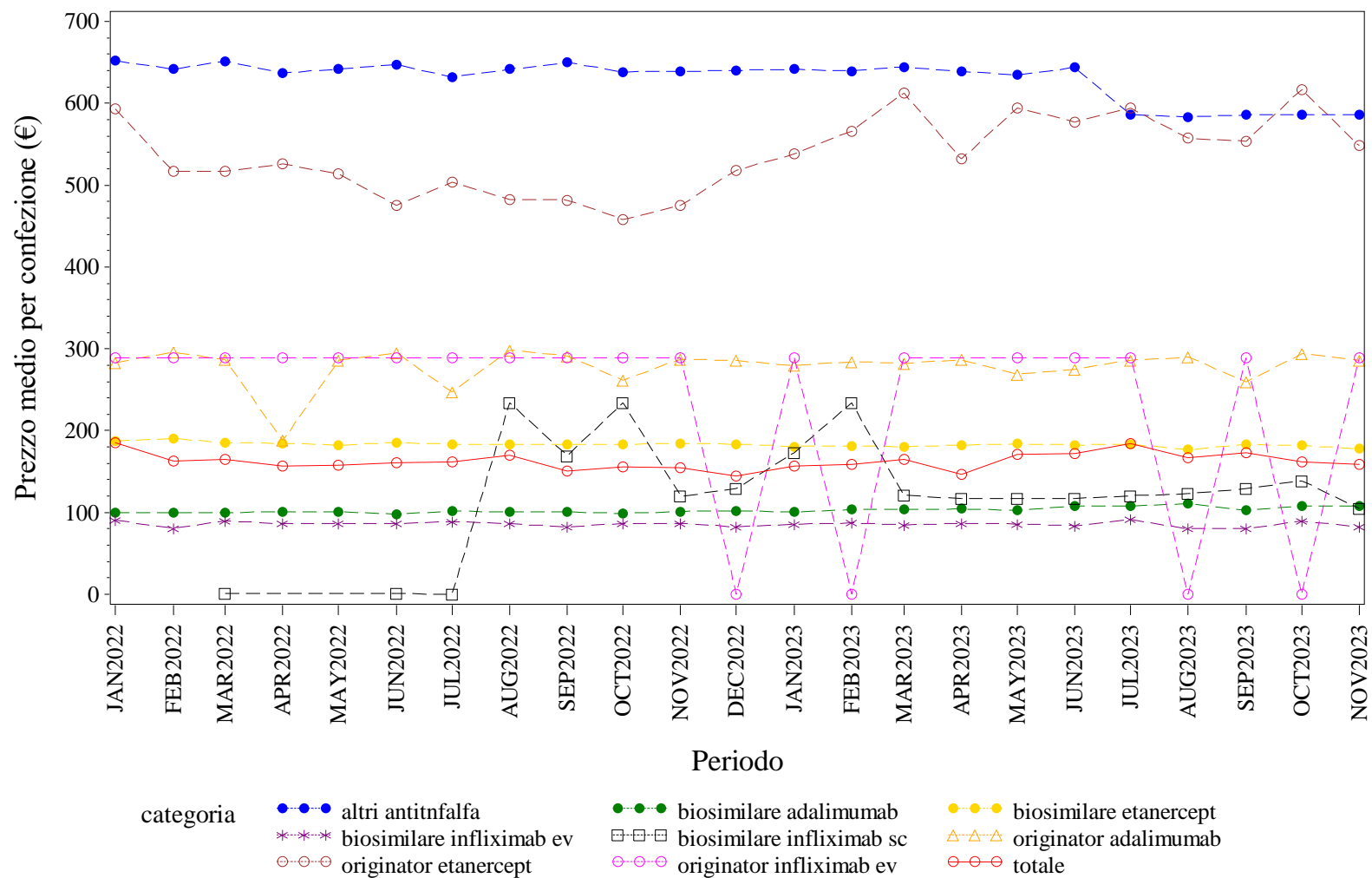

Elaborazione AIFA – Ufficio Monitoraggio della spesa farmaceutica
Dato NSIS/Tracciabilita' aggiornato nov-2023

LAZIO. ANTI TNF-ALFA - Andamento mensile del costo medio per DDD per la categoria terapeutica (ATC IV)
(Fonte: NSIS-Tracciabilità del farmaco)

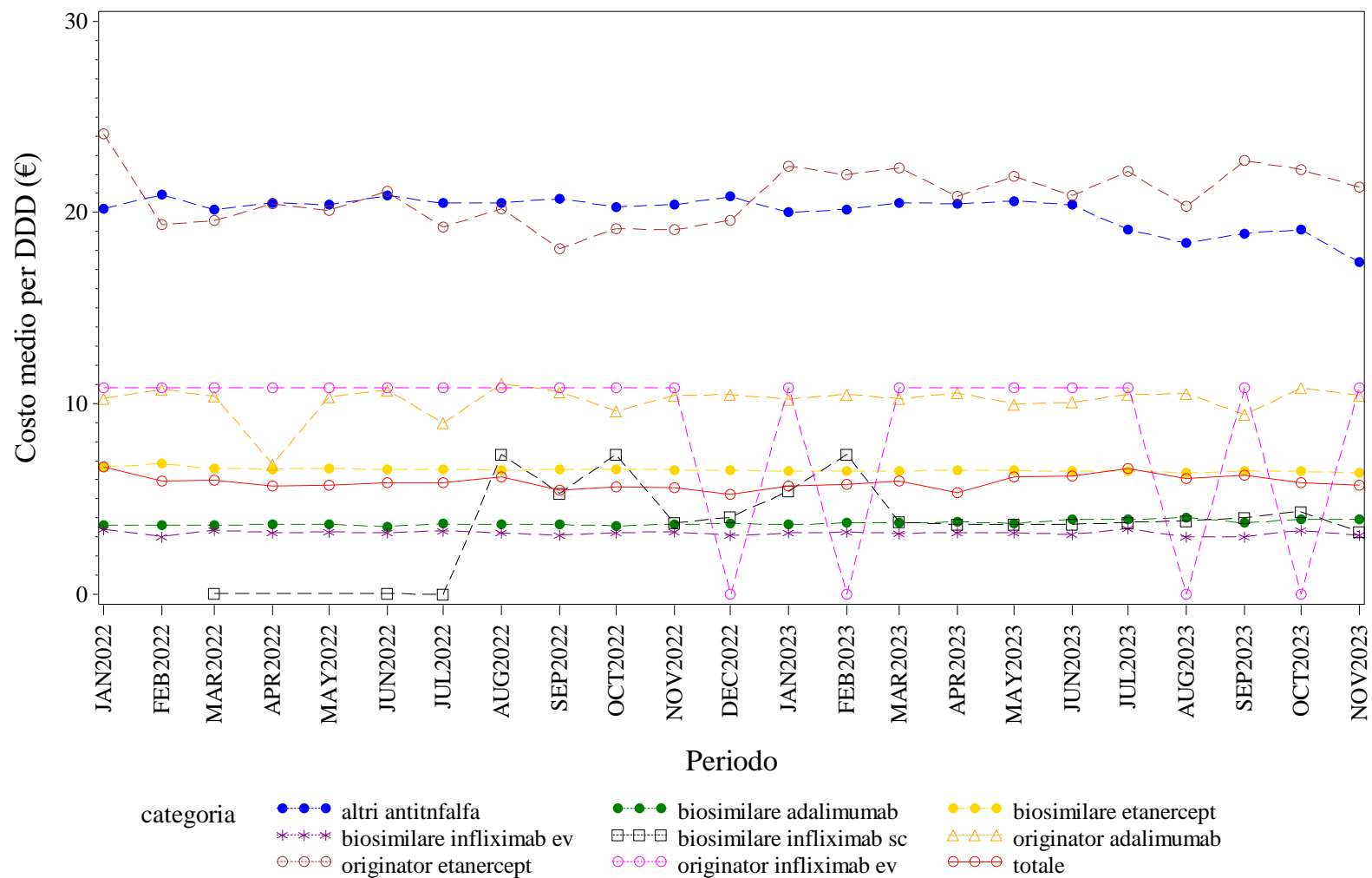

Elaborazione AIFA – Ufficio Monitoraggio della spesa farmaceutica
Dato NSIS/Tracciabilit  aggiornata nov-2023

LAZIO. ANTI TNF-ALFA - Andamento mensile del costo medio per unità posologica per la categoria terapeutica (ATC IV)
(Fonte: NSIS-Tracciabilità del farmaco)

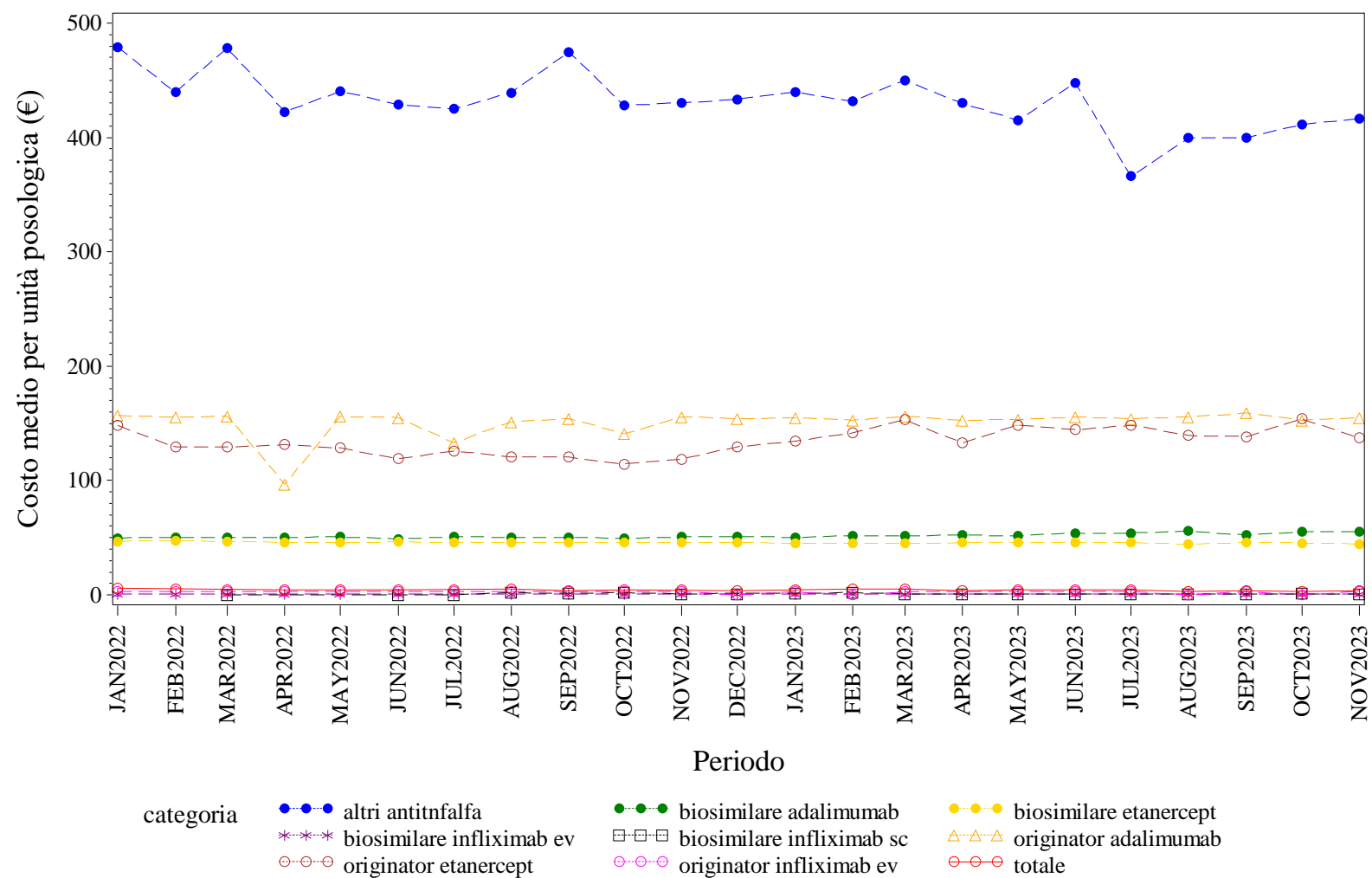

Elaborazione AIFA – Ufficio Monitoraggio della spesa farmaceutica
Dato NSIS/Tracciabilita' aggiornato nov-2023

LAZIO. BEVACIZUMAB - Andamento mensile del prezzo medio per confezione per la categoria terapeutica (ATC IV)
(Fonte: NSIS-Tracciabilità del farmaco)

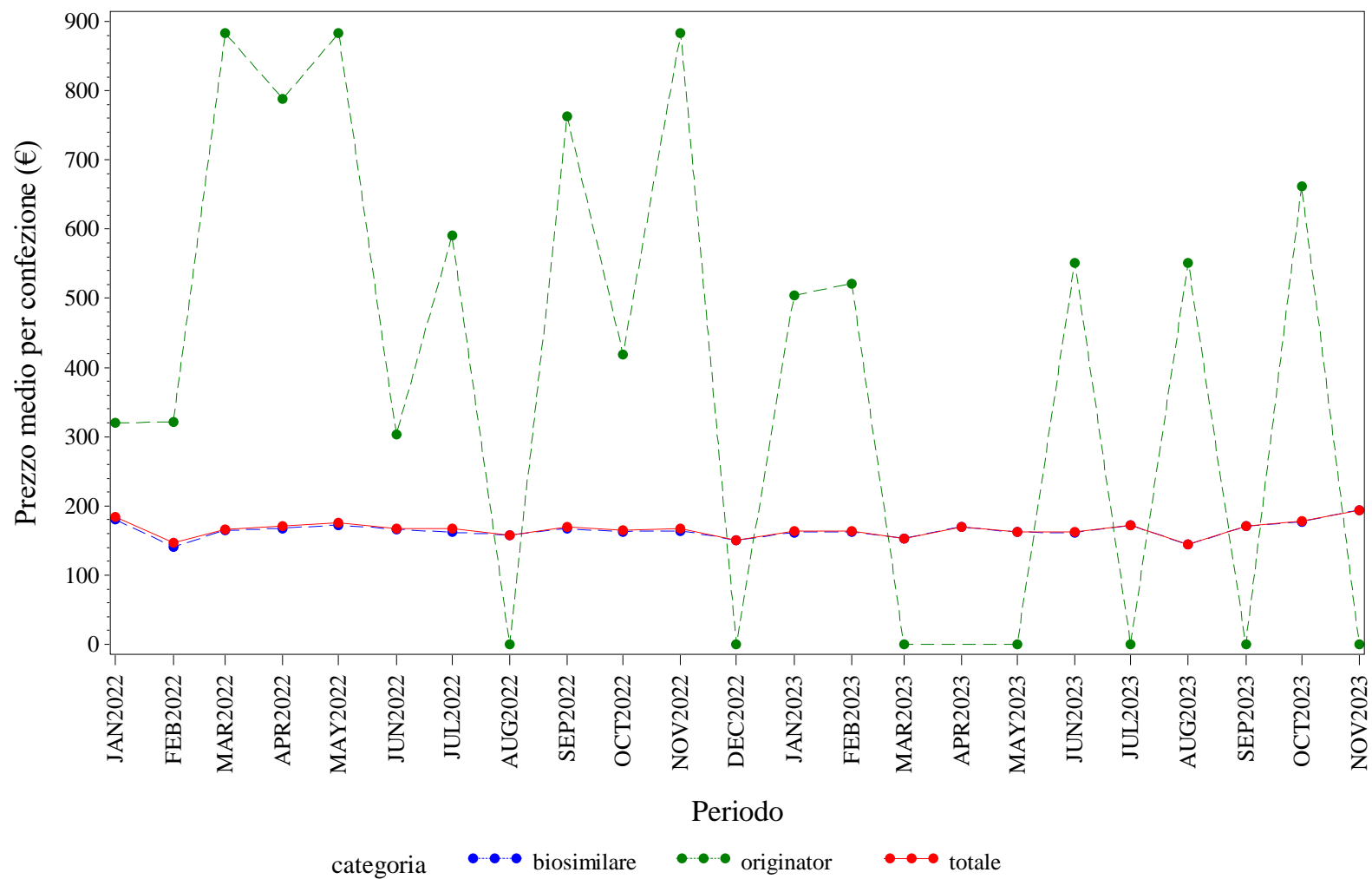

Elaborazione AIFA – Ufficio Monitoraggio della spesa farmaceutica
Dato NSIS/Tracciabilita' aggiornato nov-2023

LAZIO. BEVACIZUMAB - Andamento mensile del costo medio per DDD per la categoria terapeutica (ATC IV)

(Fonte: NSIS-Tracciabilità del farmaco)

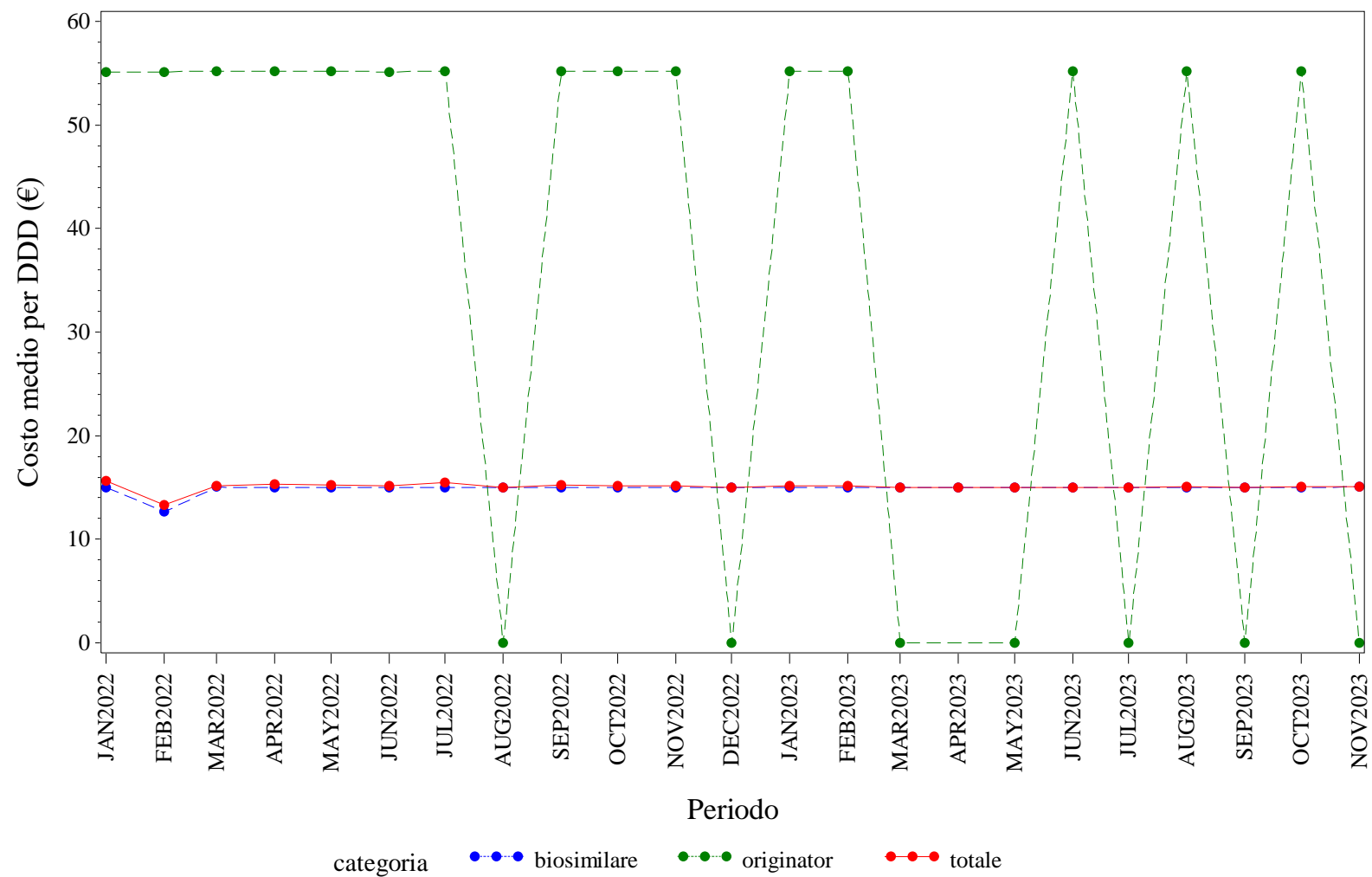

Elaborazione AIFA – Ufficio Monitoraggio della spesa farmaceutica
 Dato NSIS/Tracciabilita' aggiornato nov-2023

LAZIO, BEVACIZUMAB - Andamento mensile del costo medio per unità posologica per la categoria terapeutica (ATC IV)

(Fonte: NSIS-Tracciabilità del farmaco)

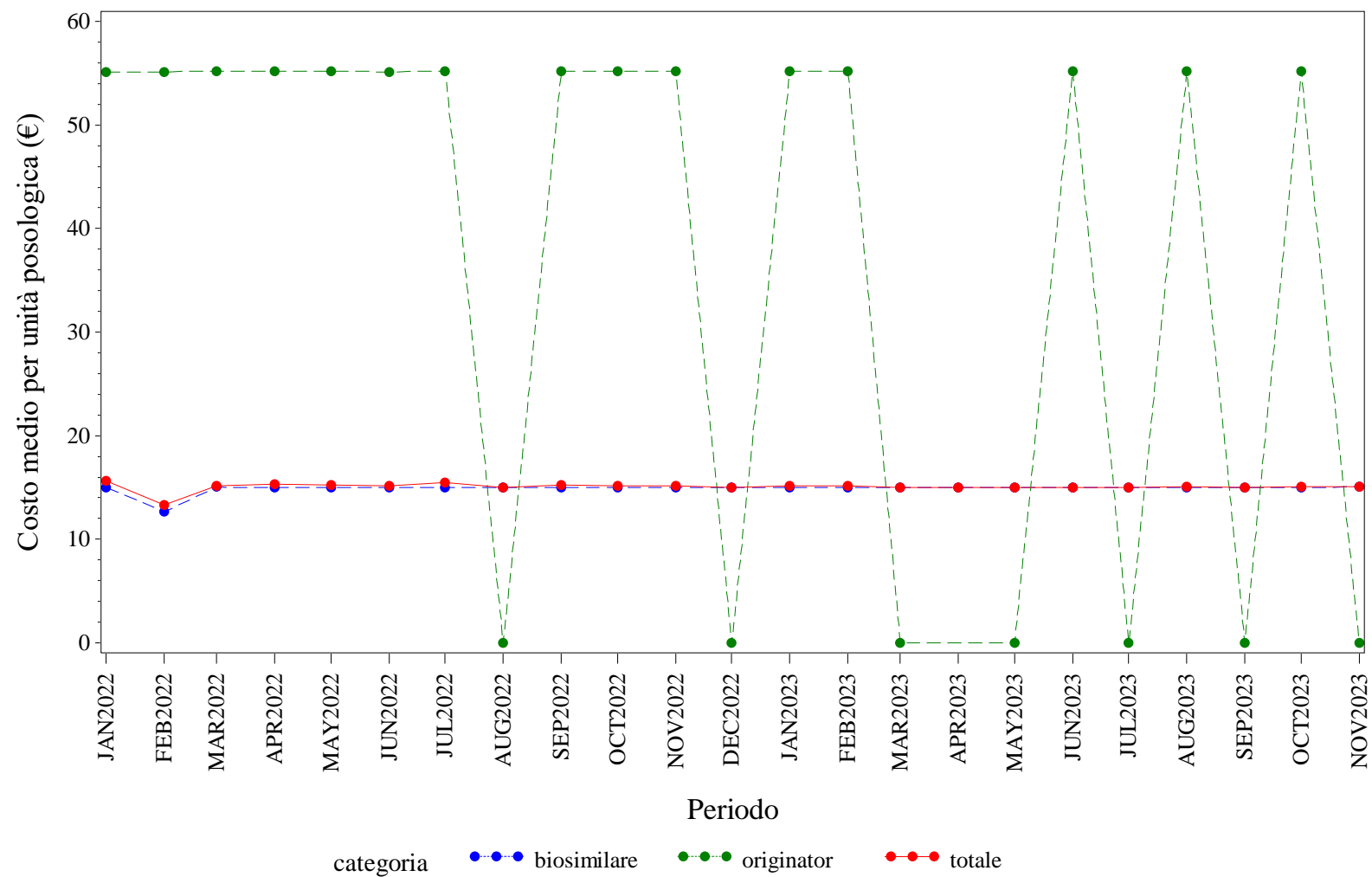

Elaborazione AIFA – Ufficio Monitoraggio della spesa farmaceutica
 Dato NSIS/Tracciabilita' aggiornato nov-2023

LAZIO. EPARINE A BASSO PESO MOLECOLARE - Andamento mensile del prezzo medio per confezione per la categoria terapeutica (ATC IV)
(Fonte: NSIS-Tracciabilità del farmaco)

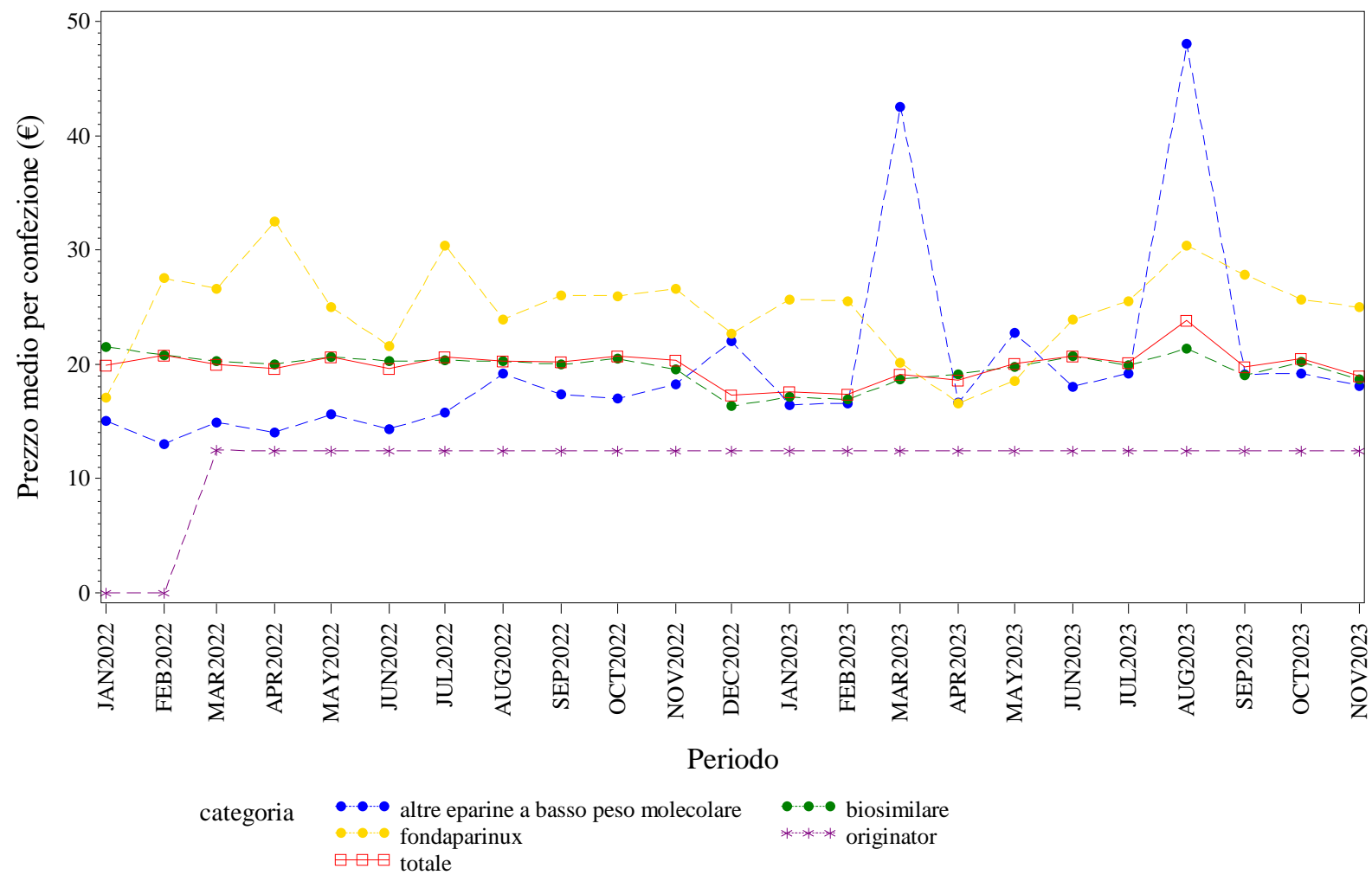

Elaborazione AIFA – Ufficio Monitoraggio della spesa farmaceutica
Dato NSIS/Tracciabilita' aggiornato nov-2023

LAZIO. EPARINE A BASSO PESO MOLECOLARE - Andamento mensile del costo medio per DDD per la categoria terapeutica (ATC IV)
(Fonte: NSIS-Tracciabilità del farmaco)

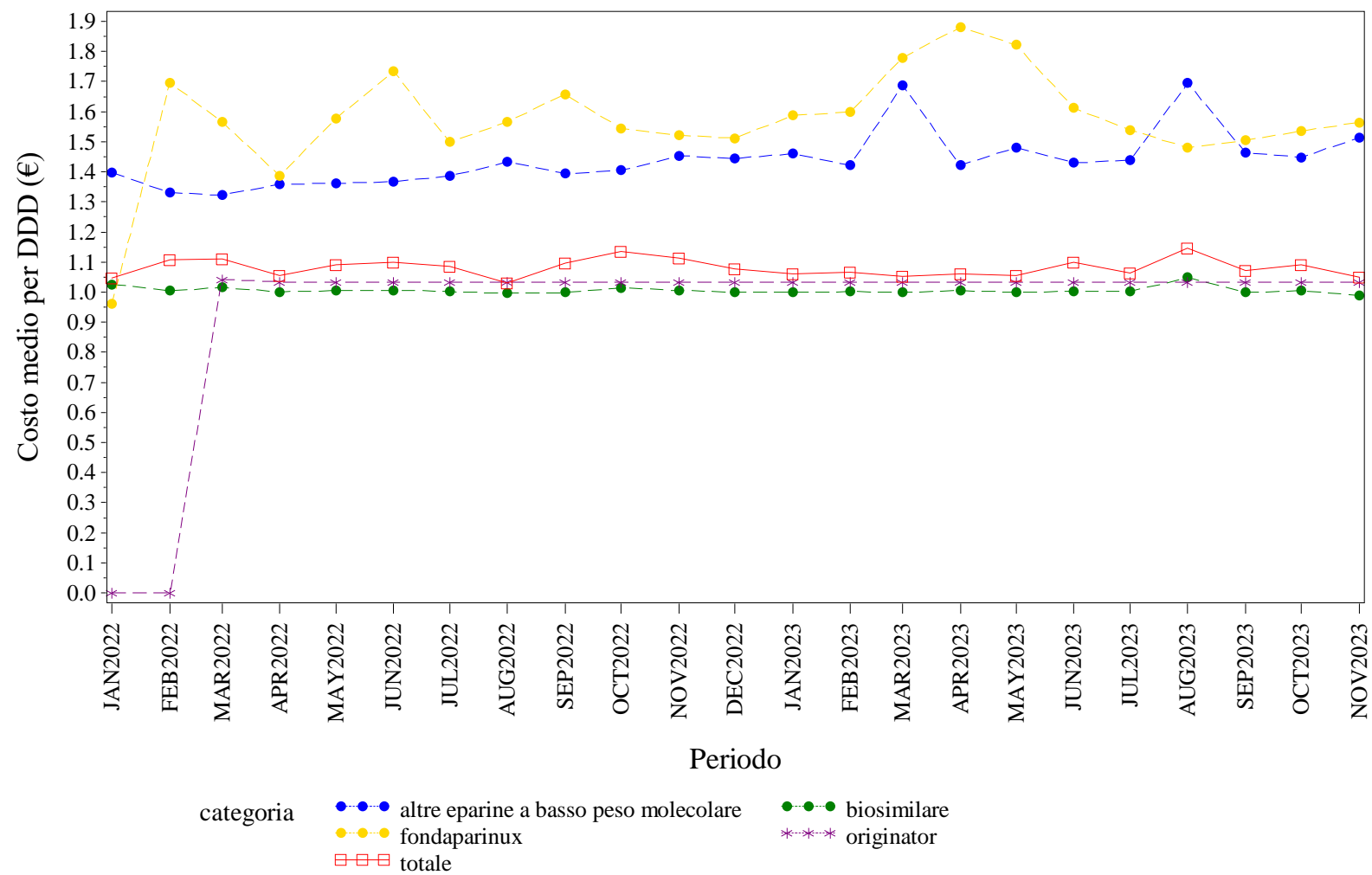

Elaborazione AIFA – Ufficio Monitoraggio della spesa farmaceutica
Dato NSIS/Tracciabilità' aggiornato nov-2023

LAZIO. EPARINE A BASSO PESO MOLECOLARE - Andamento mensile del costo medio per unità posologica per la categoria terapeutica (ATC IV)
(Fonte: NSIS-Tracciabilità del farmaco)

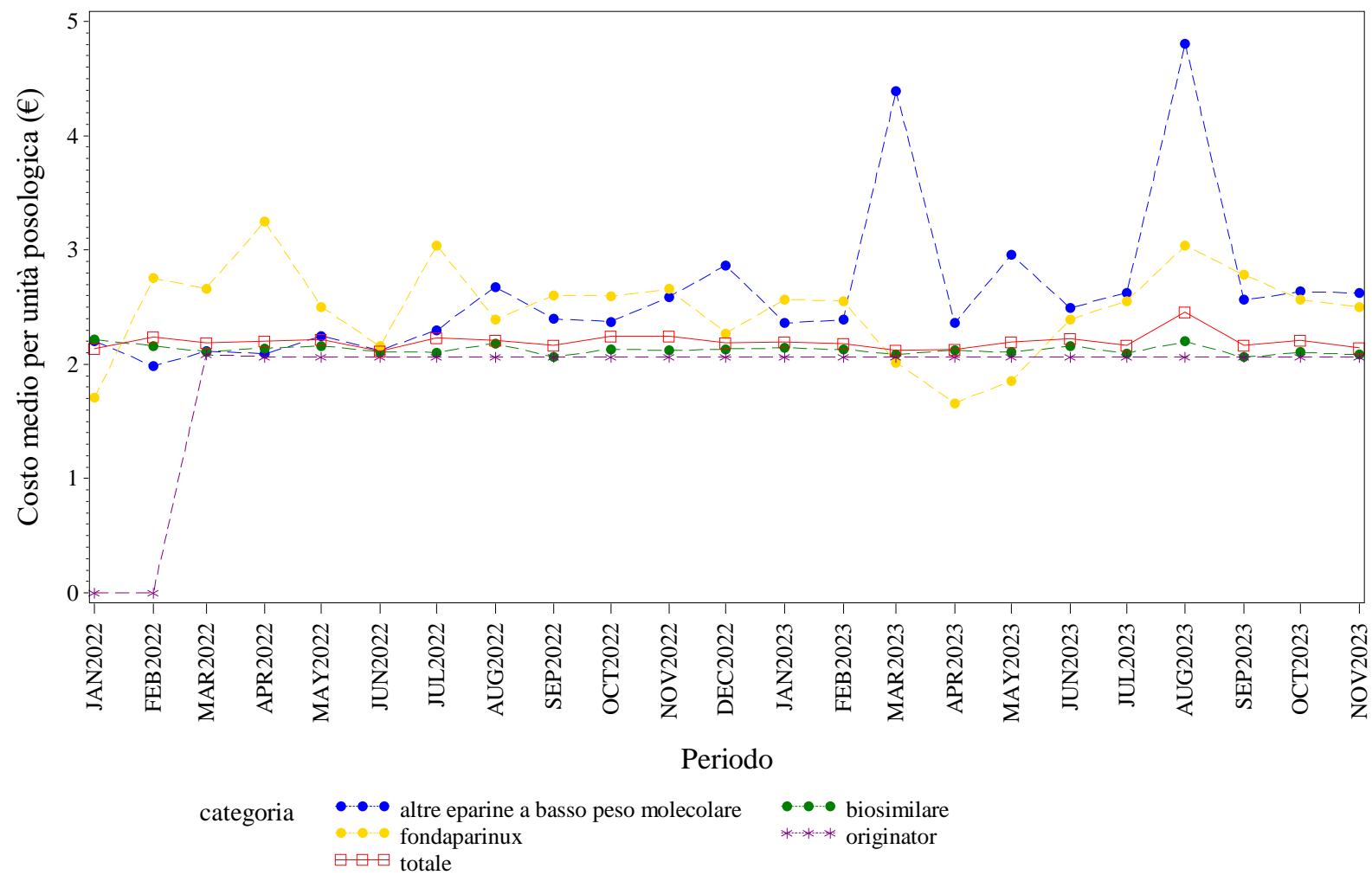

Elaborazione AIFA – Ufficio Monitoraggio della spesa farmaceutica
Dato NSIS/Tracciabilita' aggiornato nov-2023

LAZIO. EPOETINE - Andamento mensile del prezzo medio per confezione per la categoria terapeutica (ATC IV)
(Fonte: NSIS-Tracciabilità del farmaco)

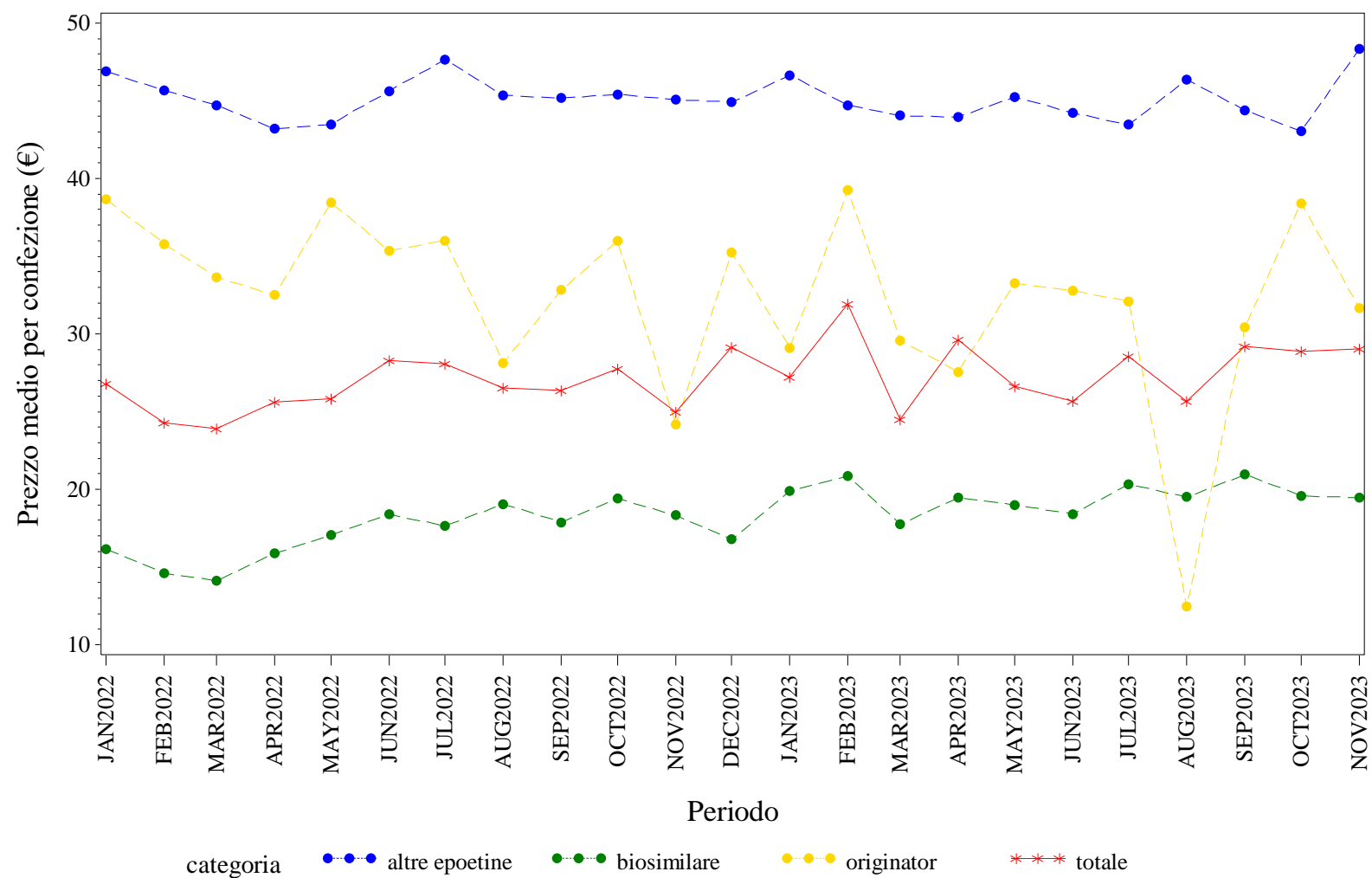

Elaborazione AIFA – Ufficio Monitoraggio della spesa farmaceutica
Dato NSIS/Tracciabilità' aggiornato nov-2023

LAZIO. EPOETINE - Andamento mensile del costo medio per DDD per la categoria terapeutica (ATC IV)
(Fonte: NSIS-Tracciabilità del farmaco)

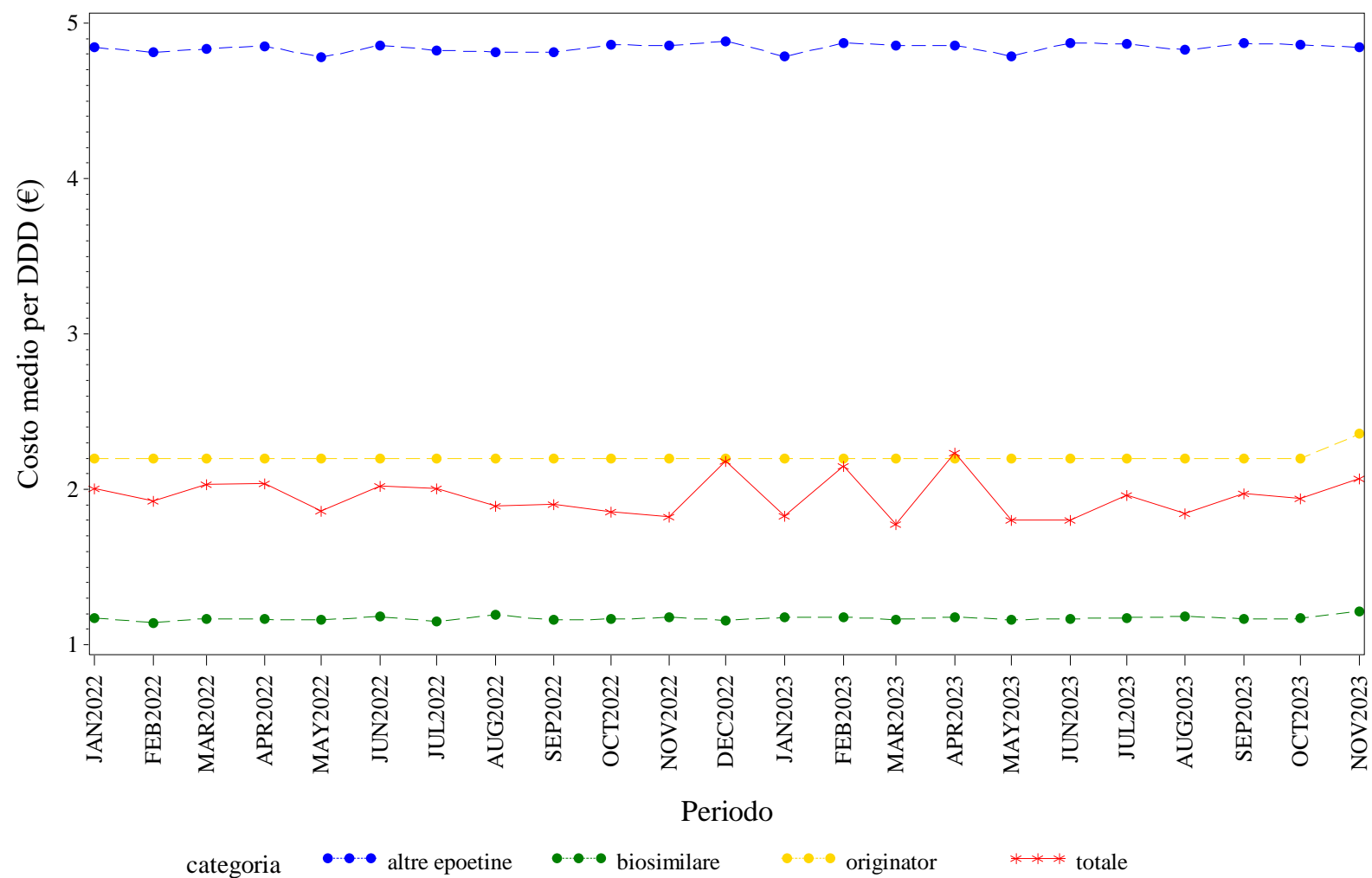

Elaborazione AIFA – Ufficio Monitoraggio della spesa farmaceutica
Dato NSIS/Tracciabilita' aggiornato nov-2023

LAZIO. EPOETINE - Andamento mensile del costo medio per unità posologica per la categoria terapeutica (ATC IV)
(Fonte: NSIS-Tracciabilità del farmaco)

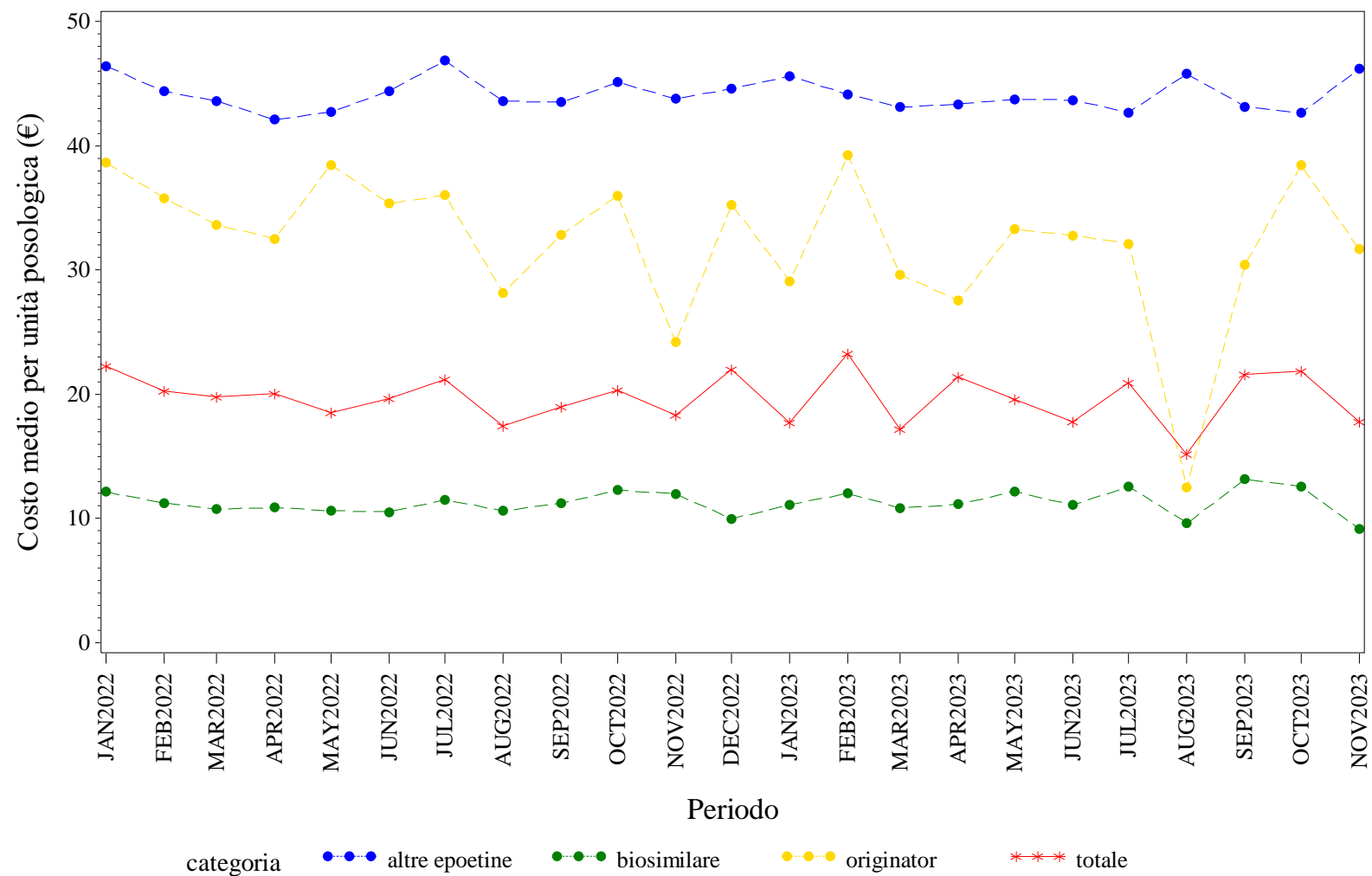

Elaborazione AIFA – Ufficio Monitoraggio della spesa farmaceutica
Dato NSIS/Tracciabilità' aggiornato nov-2023

LAZIO. FATTORI DELLA CRESCITA - Andamento mensile del prezzo medio per confezione per la categoria terapeutica (ATC IV)
(Fonte: NSIS-Tracciabilità del farmaco)

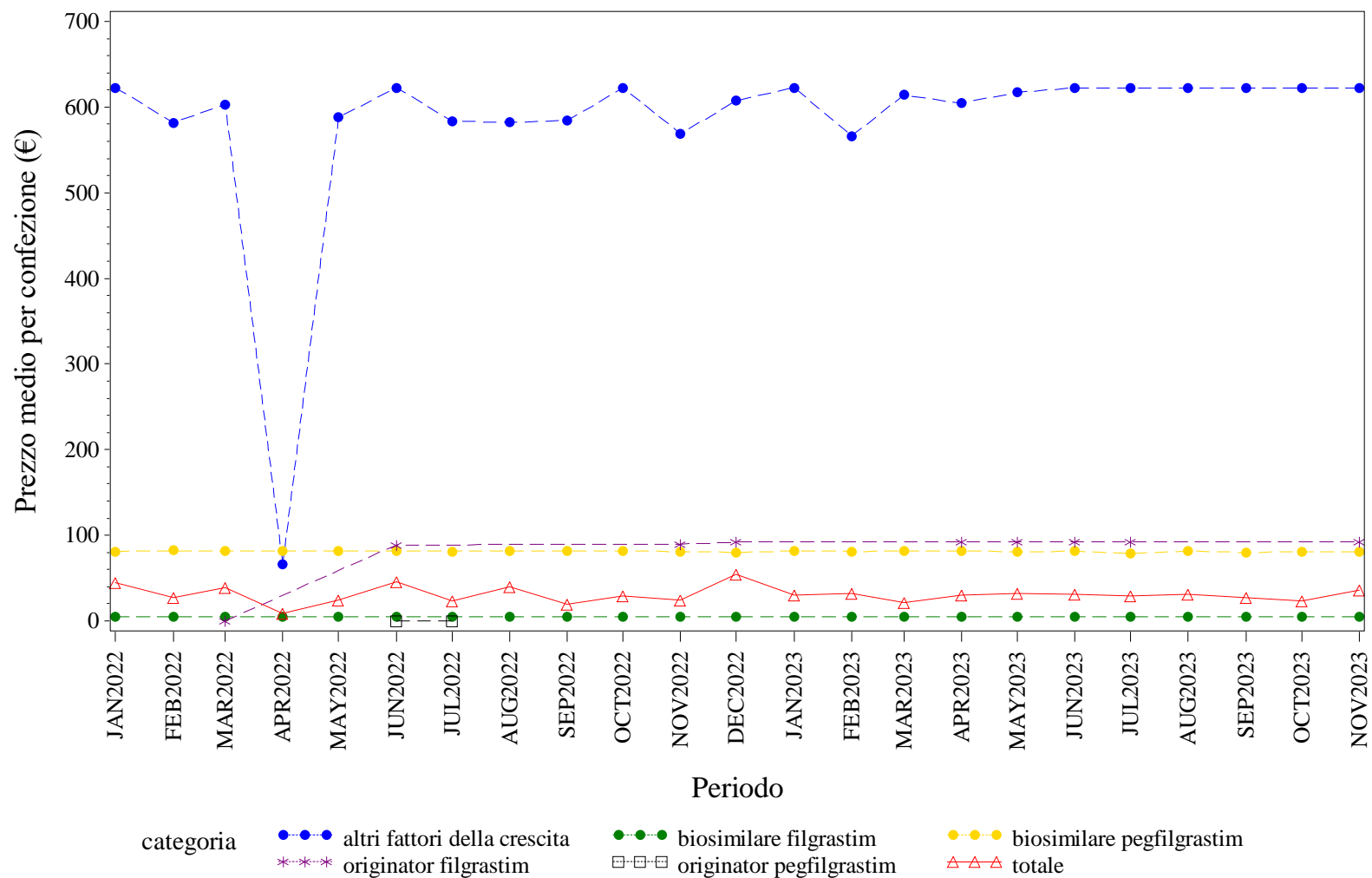

Elaborazione AIFA – Ufficio Monitoraggio della spesa farmaceutica
Dato NSIS/Tracciabilità' aggiornato nov-2023

LAZIO. FATTORI DELLA CRESCITA - Andamento mensile del costo medio per DDD per la categoria terapeutica (ATC IV)
(Fonte: NSIS-Tracciabilità del farmaco)

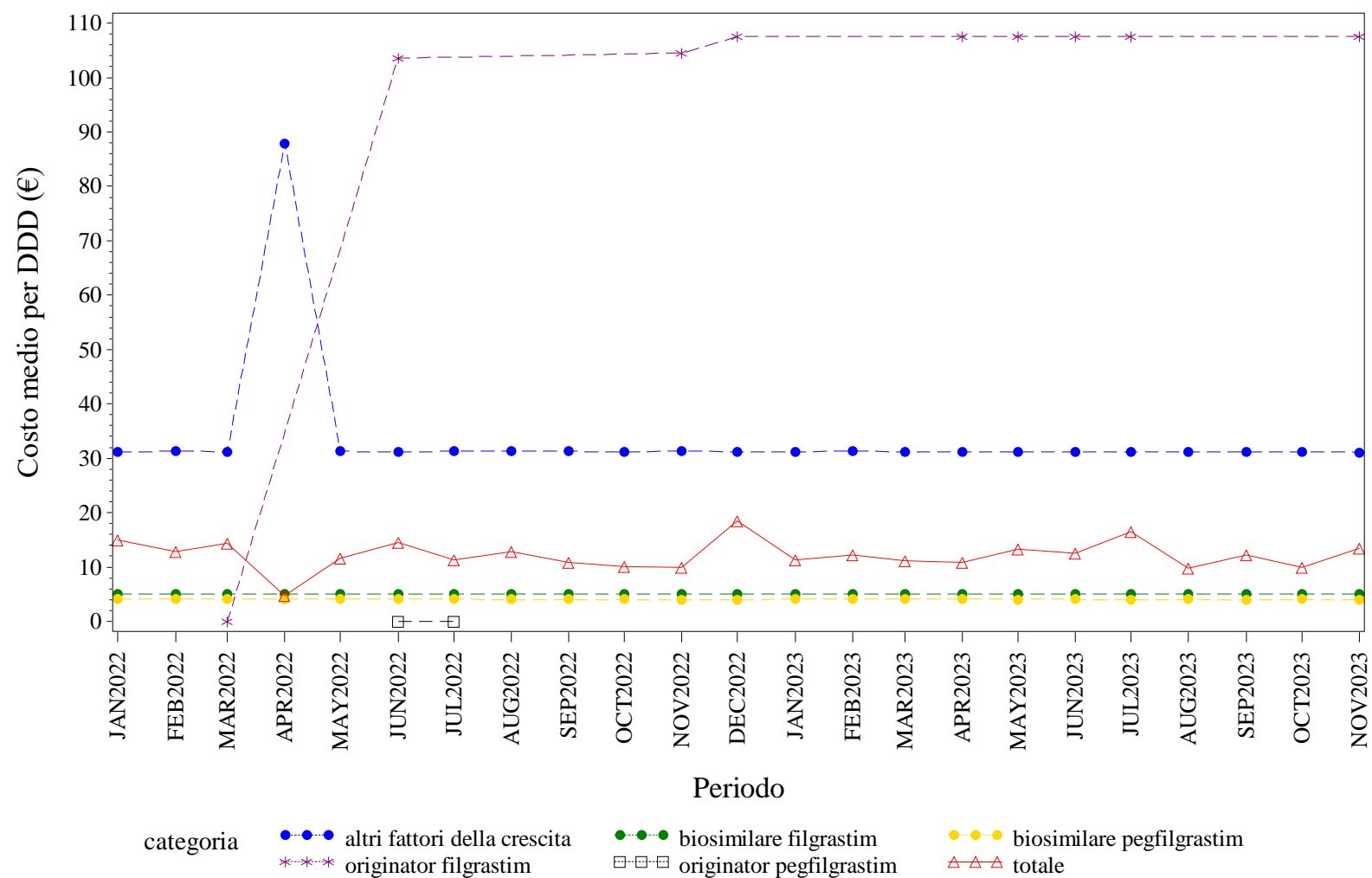

Elaborazione AIFA – Ufficio Monitoraggio della spesa farmaceutica
Dato NSIS/Tracciabilità' aggiornato nov-2023

LAZIO. FATTORI DELLA CRESCITA - Andamento mensile del costo medio per unità posologica per la categoria terapeutica (ATC IV)
(Fonte: NSIS-Tracciabilità del farmaco)

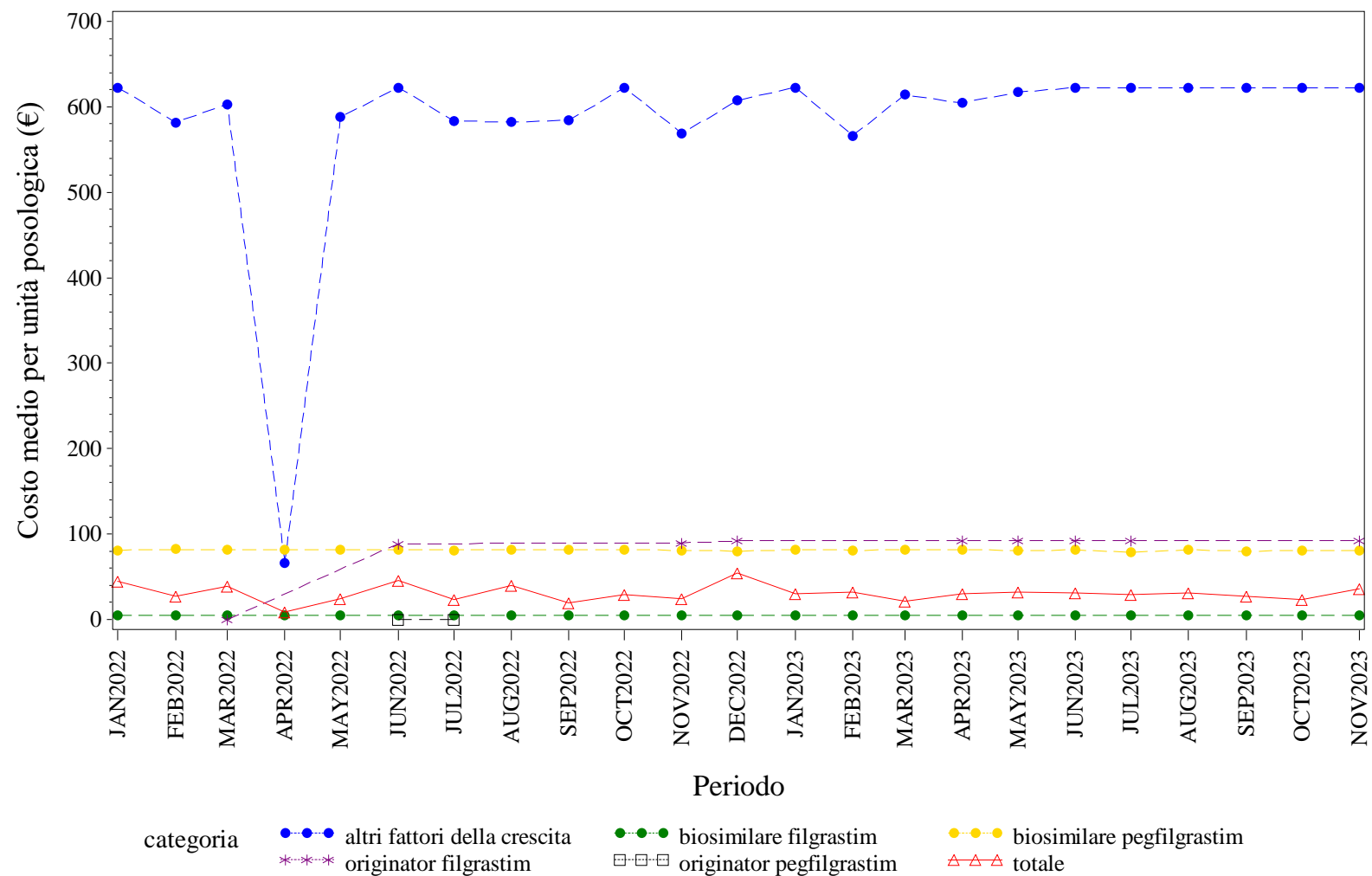

Elaborazione AIFA – Ufficio Monitoraggio della spesa farmaceutica
Dato NSIS/Tracciabilità' aggiornato nov-2023

LAZIO. FOLLITROPINE - Andamento mensile del prezzo medio per confezione per la categoria terapeutica (ATC IV)
(Fonte: NSIS-Tracciabilità del farmaco)

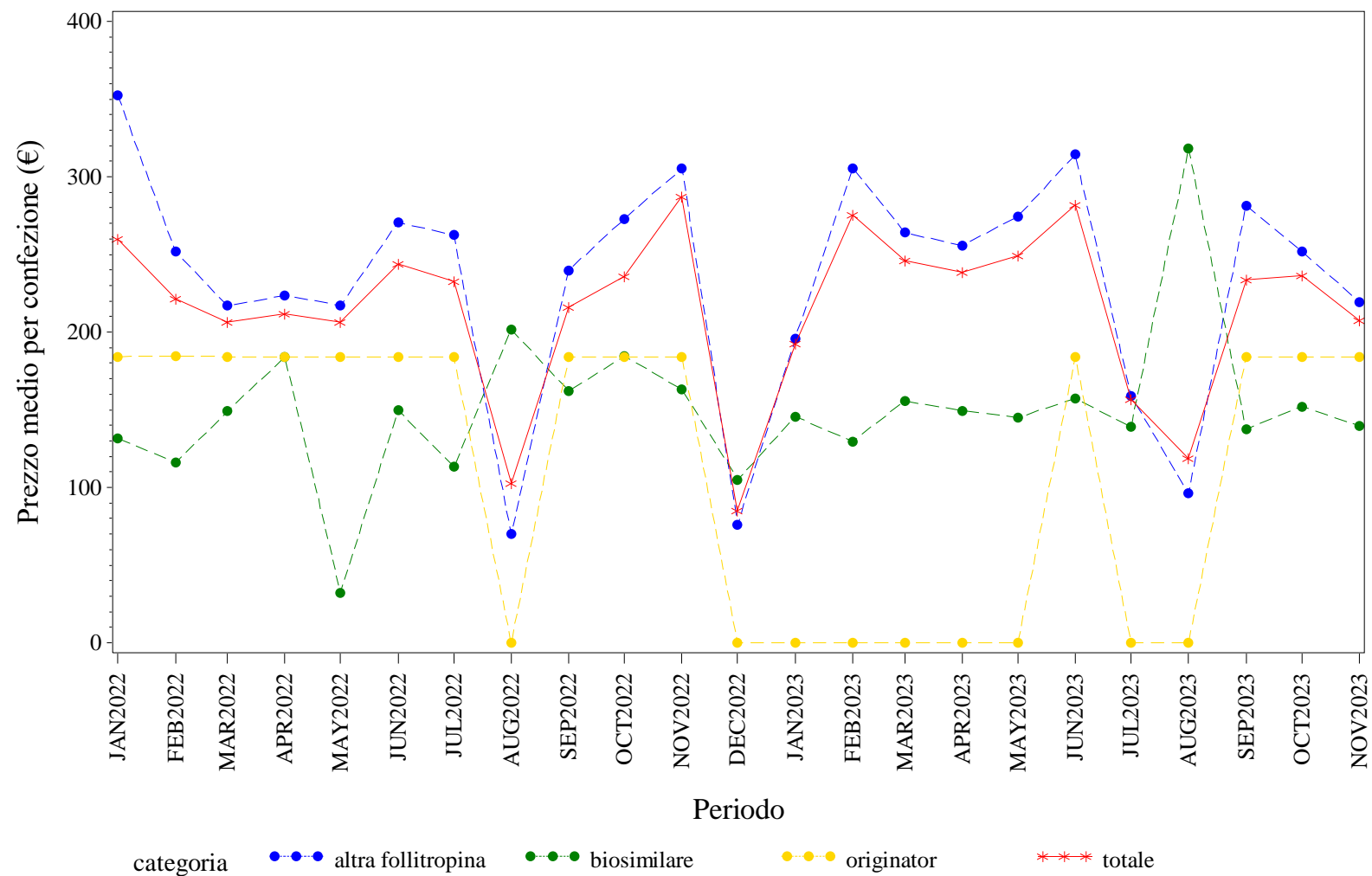

Elaborazione AIFA – Ufficio Monitoraggio della spesa farmaceutica
Dato NSIS/Tracciabilita' aggiornato nov-2023

LAZIO. FOLLITROPINE - Andamento mensile del costo medio per DDD per la categoria terapeutica (ATC IV)
(Fonte: NSIS-Tracciabilità del farmaco)

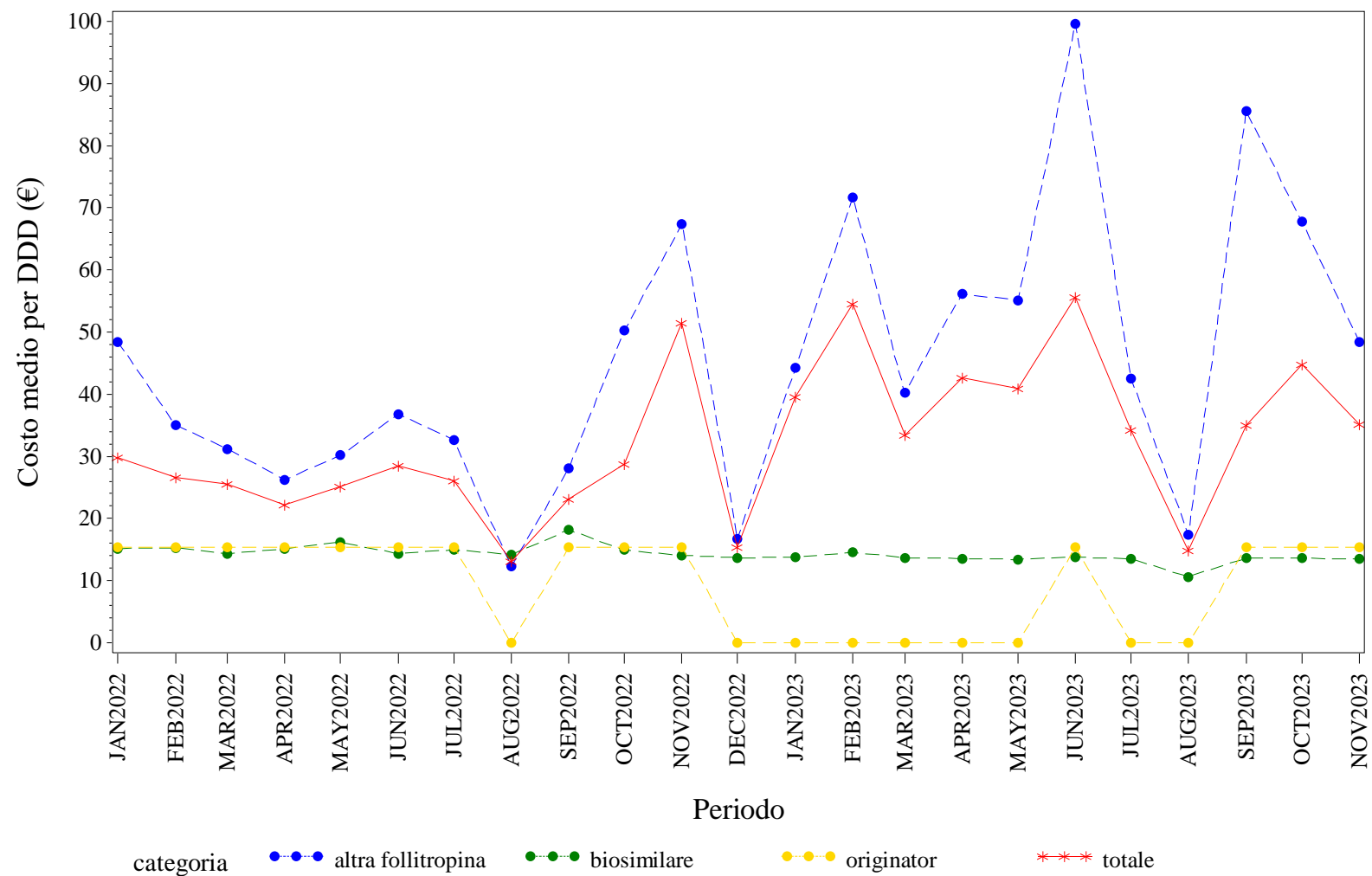

Elaborazione AIFA – Ufficio Monitoraggio della spesa farmaceutica
Dato NSIS/Tracciabilità' aggiornato nov-2023

LAZIO. FOLLITROPINE - Andamento mensile del costo medio per unità posologica per la categoria terapeutica (ATC IV)
(Fonte: NSIS-Tracciabilità del farmaco)

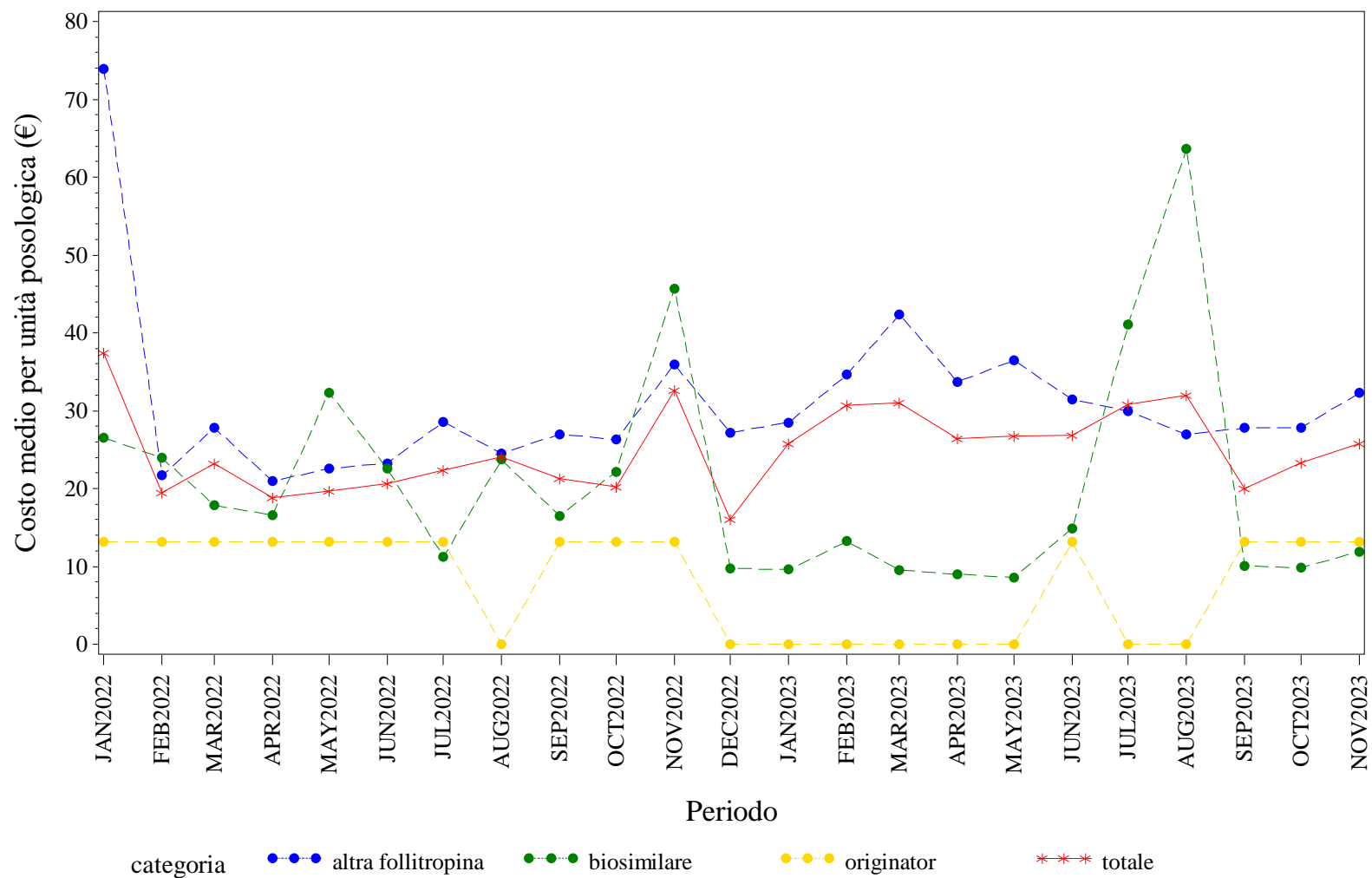

Elaborazione AIFA – Ufficio Monitoraggio della spesa farmaceutica
Dato NSIS/Tracciabilita' aggiornato nov-2023

LAZIO. INSULINE COMBinate (LONG/INTERMEDIATE CON FAST) - Andamento mensile del prezzo medio per confezione per la categoria terapeutica (ATC IV)
(Fonte: NSIS-Tracciabilità del farmaco)

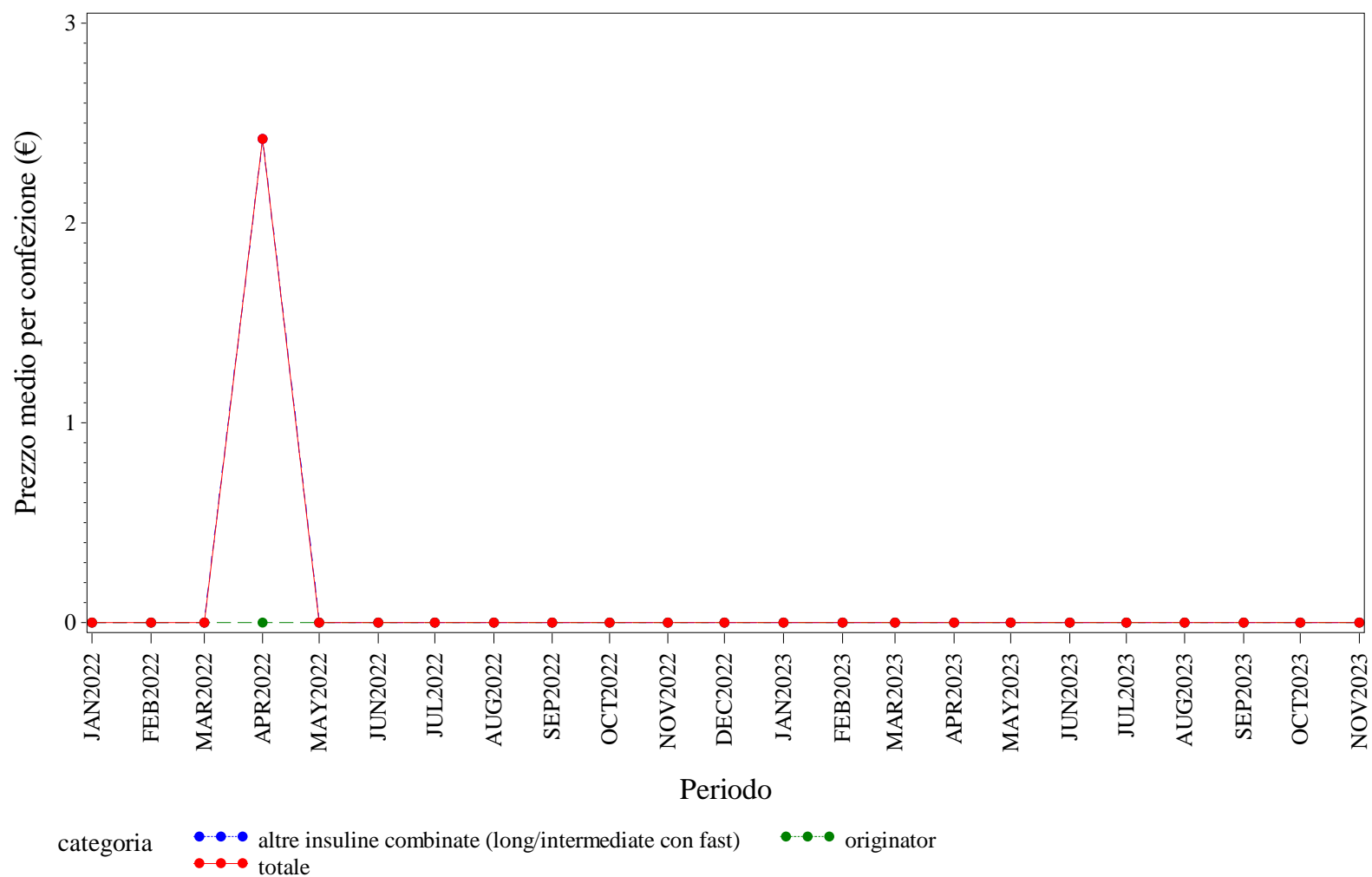

Elaborazione AIFA – Ufficio Monitoraggio della spesa farmaceutica
Dato NSIS/Tracciabilita' aggiornato nov-2023

LAZIO. INSULINE COMBinate (LONG/INTERMEDIATE CON FAST) - Andamento mensile del costo medio per DDD per la categoria terapeutica (ATC IV)
(Fonte: NSIS-Tracciabilità del farmaco)

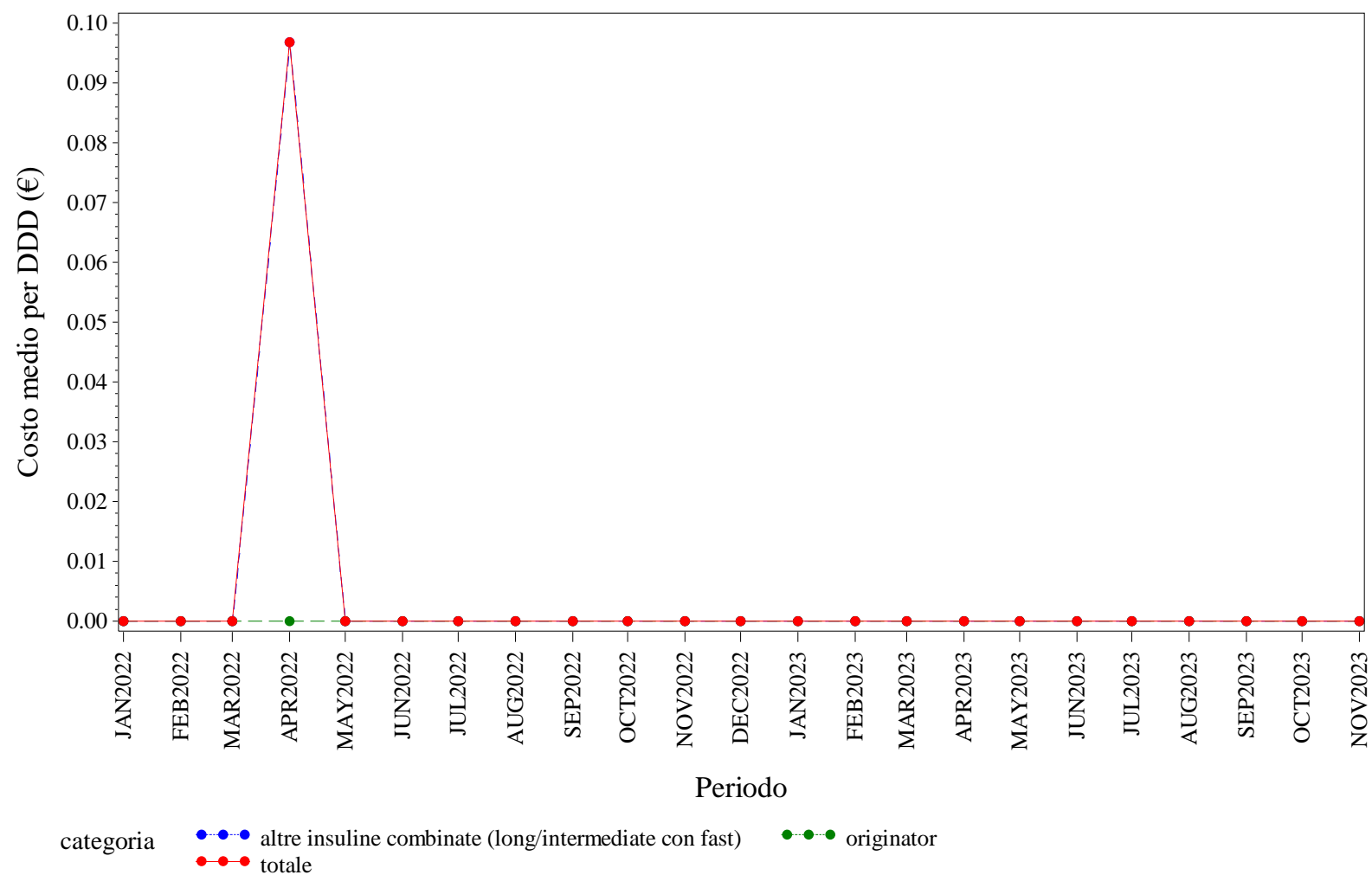

Elaborazione AIFA – Ufficio Monitoraggio della spesa farmaceutica
Dato NSIS/Tracciabilità' aggiornato nov-2023

LAZIO. INSULINE COMBinate (LONG/INTERMEDIATE CON FAST) - Andamento mensile del costo medio per unità posologica per la categoria terapeutica (ATC IV)
(Fonte: NSIS-Tracciabilità del farmaco)

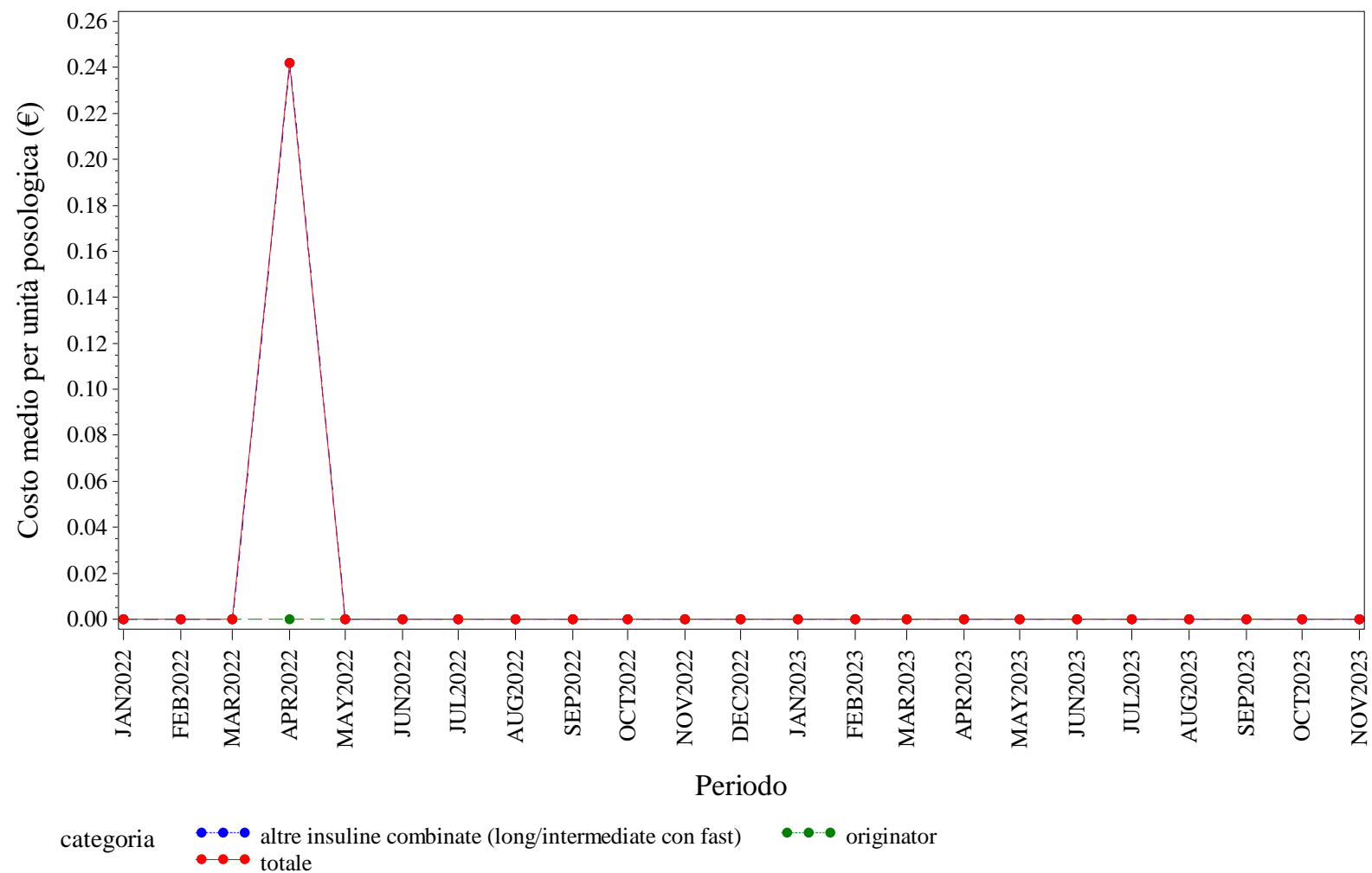

Elaborazione AIFA – Ufficio Monitoraggio della spesa farmaceutica
Dato NSIS/Tracciabilità' aggiornato nov-2023

LAZIO. INSULINE FAST ACTING - Andamento mensile del prezzo medio per confezione per la categoria terapeutica (ATC IV)
(Fonte: NSIS-Tracciabilità del farmaco)

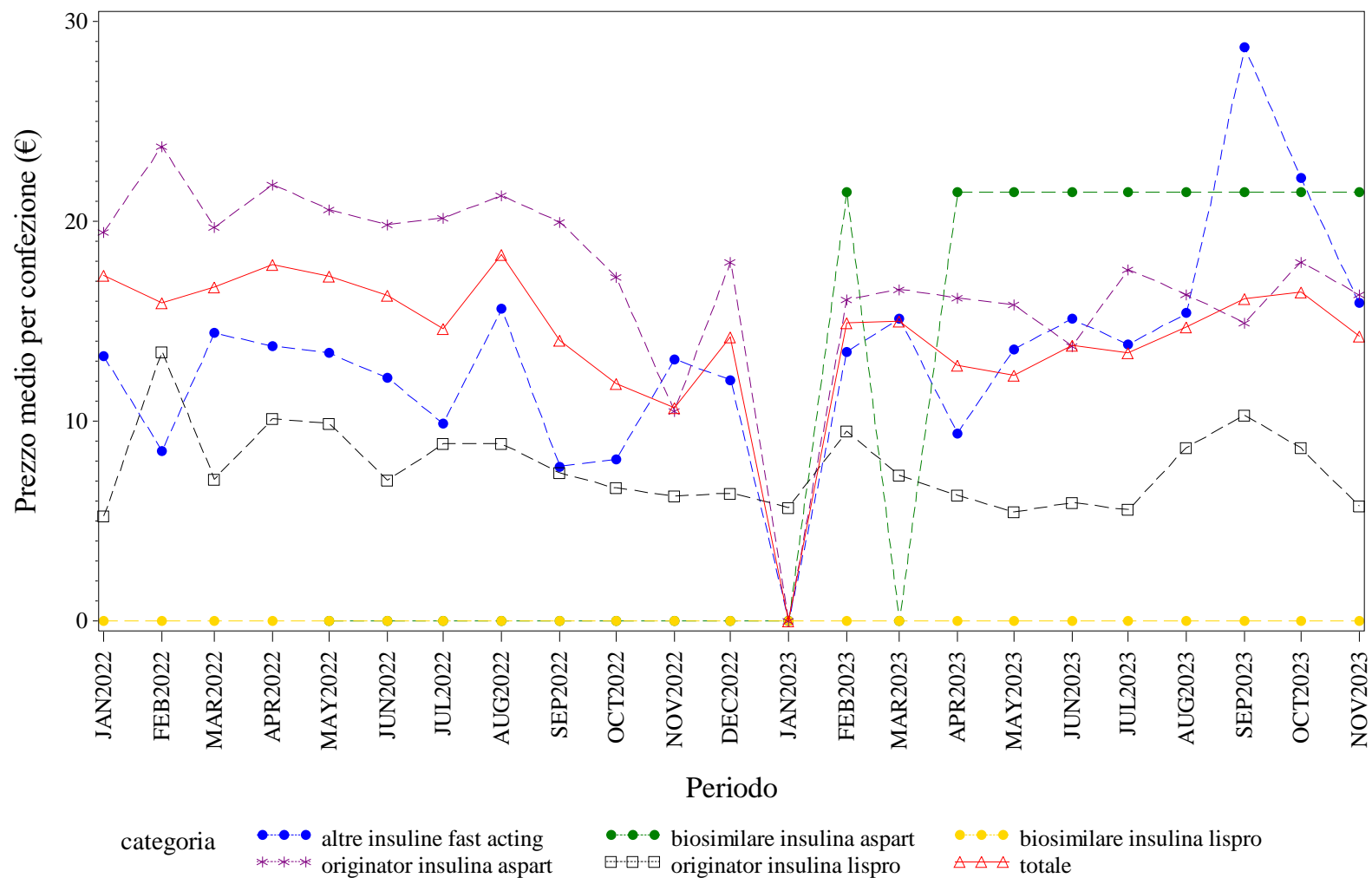

Elaborazione AIFA – Ufficio Monitoraggio della spesa farmaceutica
Dato NSIS/Tracciabilita' aggiornato nov-2023

LAZIO. INSULINE FAST ACTING - Andamento mensile del costo medio per DDD per la categoria terapeutica (ATC IV)

(Fonte: NSIS-Tracciabilità del farmaco)

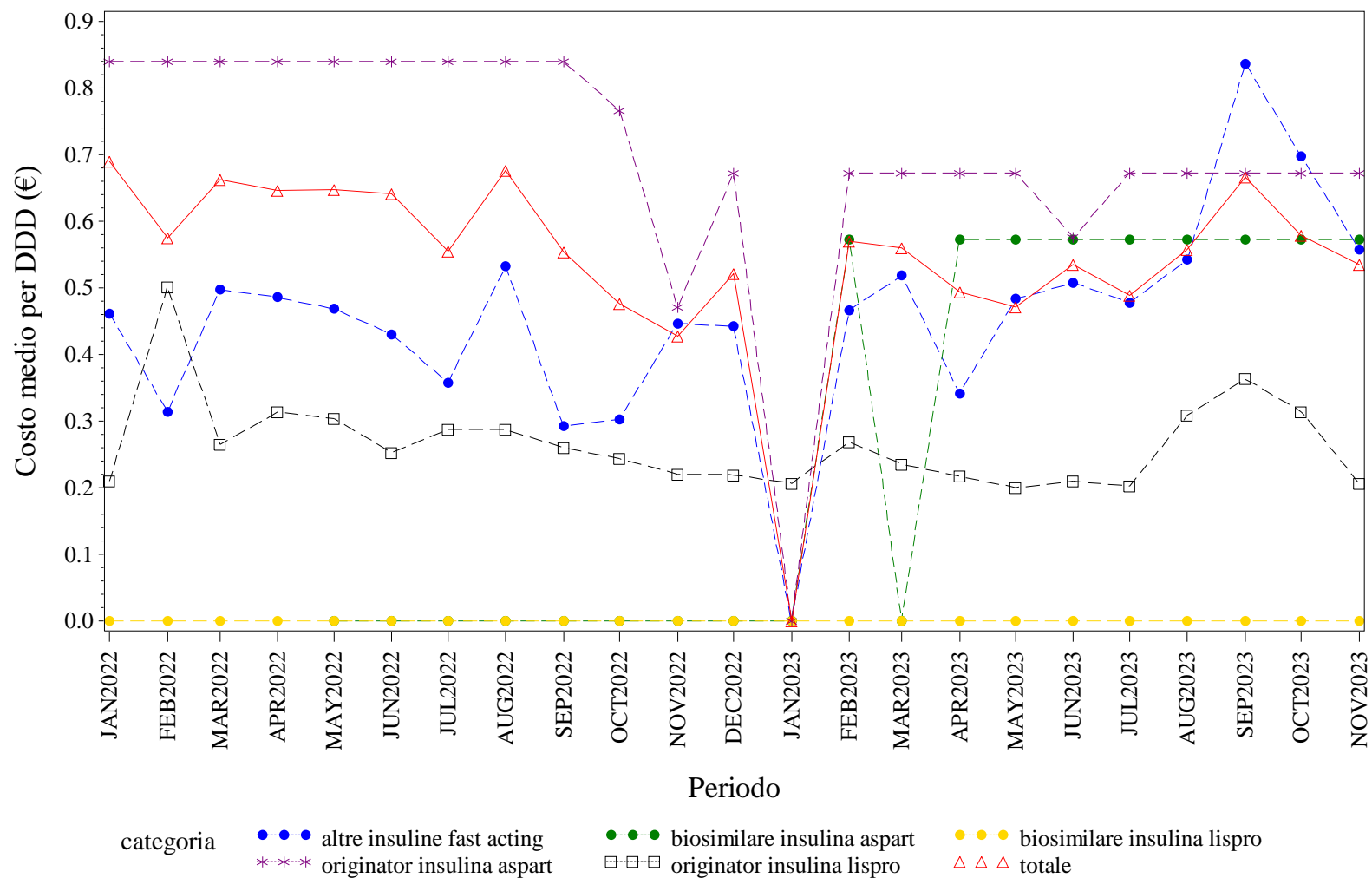

Elaborazione AIFA – Ufficio Monitoraggio della spesa farmaceutica
 Dato NSIS/Tracciabilità' aggiornato nov-2023

LAZIO. INSULINE FAST ACTING - Andamento mensile del costo medio per unità posologica per la categoria terapeutica (ATC IV)
(Fonte: NSIS-Tracciabilità del farmaco)

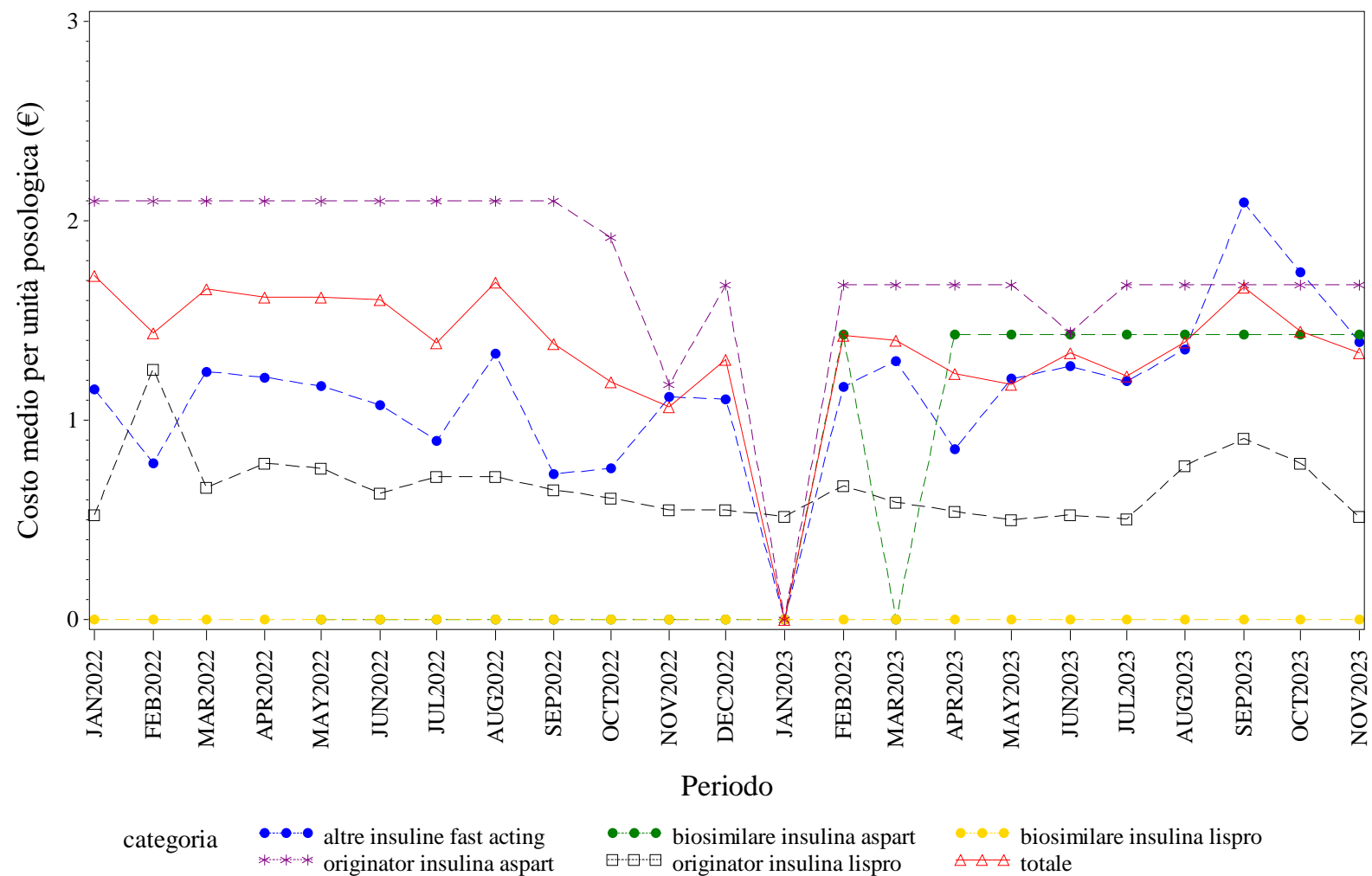

Elaborazione AIFA – Ufficio Monitoraggio della spesa farmaceutica
Dato NSIS/Tracciabilità' aggiornato nov-2023

LAZIO. INSULINE INTERMEDIATE ACTING - Andamento mensile del prezzo medio per confezione per la categoria terapeutica (ATC IV)

(Fonte: NSIS-Tracciabilità del farmaco)

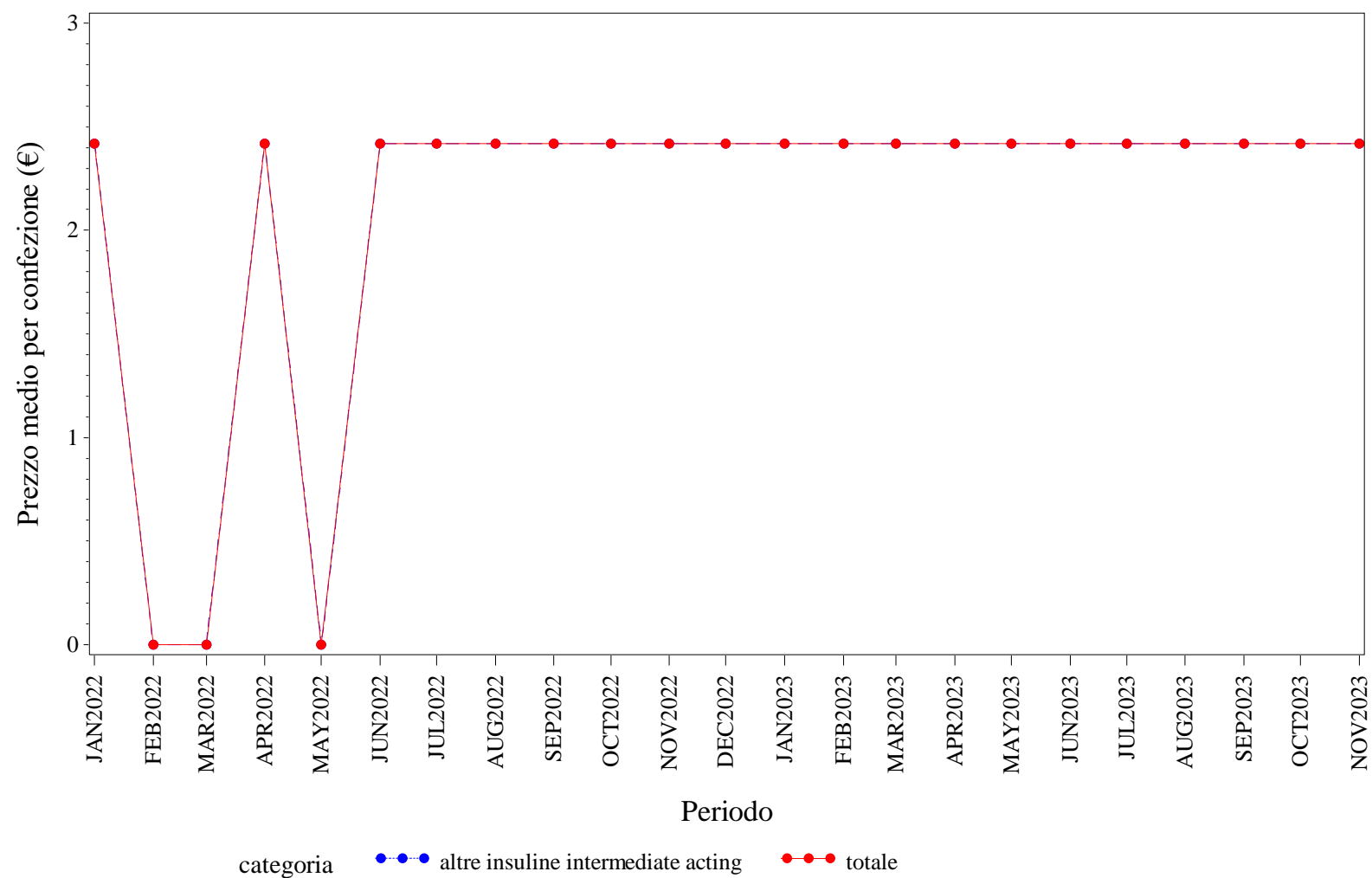

Elaborazione AIFA – Ufficio Monitoraggio della spesa farmaceutica
Dato NSIS/Tracciabilita' aggiornato nov-2023

LAZIO. INSULINE INTERMEDIATE ACTING - Andamento mensile del costo medio per DDD per la categoria terapeutica (ATC IV)
(Fonte: NSIS-Tracciabilità del farmaco)

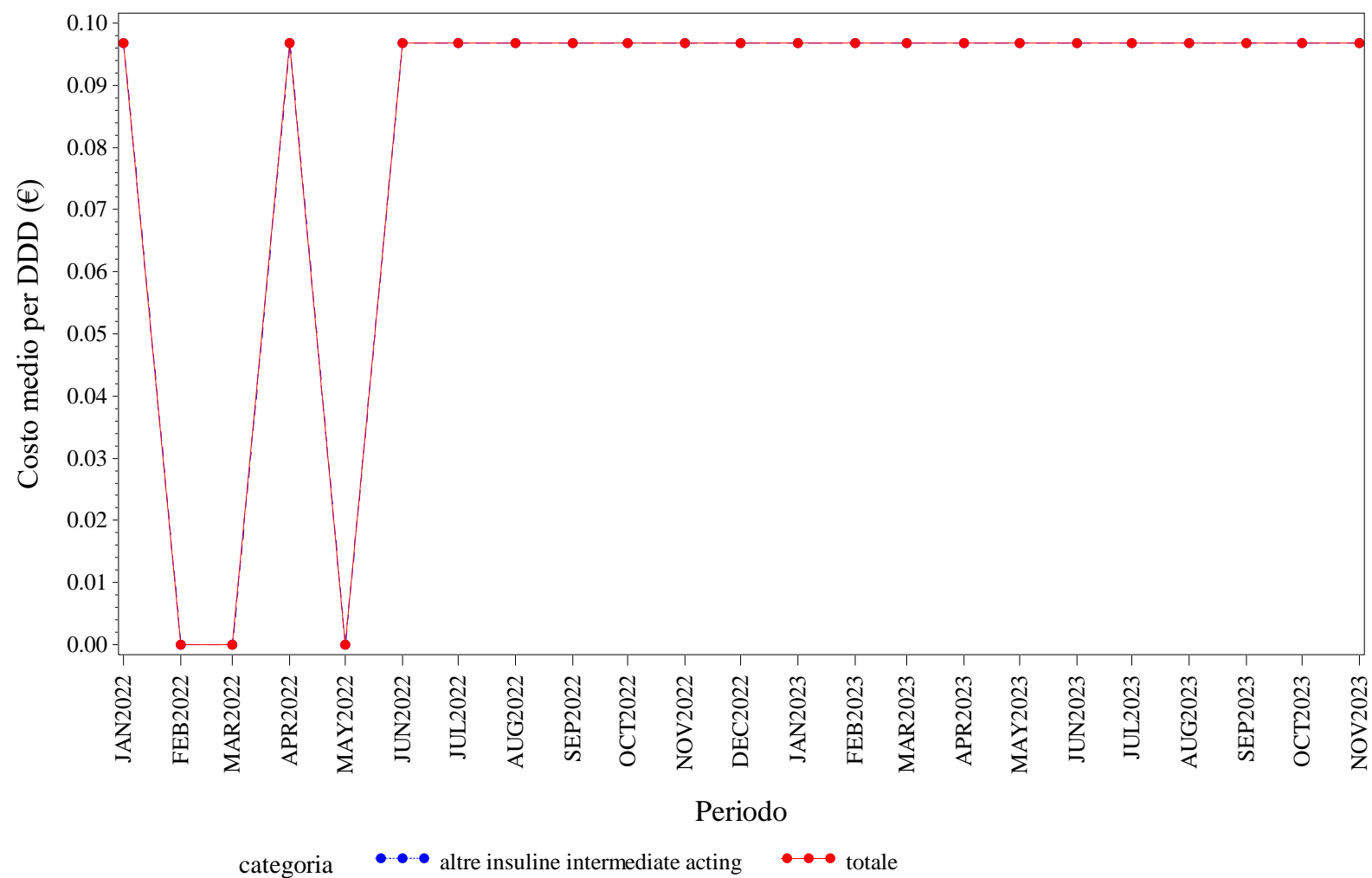

Elaborazione AIFA – Ufficio Monitoraggio della spesa farmaceutica
Dato NSIS/Tracciabilità' aggiornato nov-2023

LAZIO. INSULINE INTERMEDIATE ACTING - Andamento mensile del costo medio per unità posologica per la categoria terapeutica (ATC IV)
(Fonte: NSIS-Tracciabilità del farmaco)

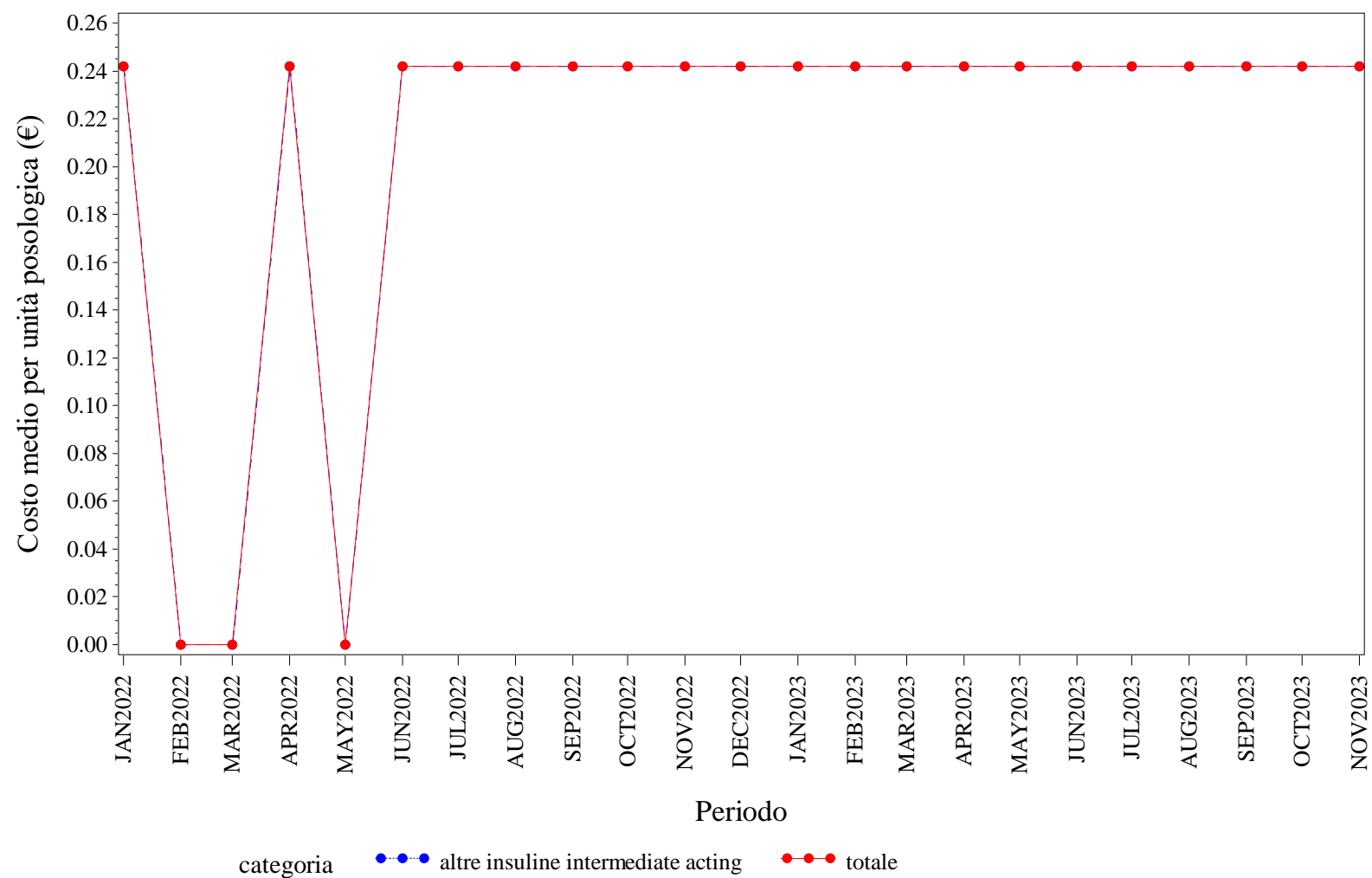

Elaborazione AIFA – Ufficio Monitoraggio della spesa farmaceutica
Dato NSIS/Tracciabilita' aggiornato nov-2023



LAZIO. INSULINE LONG ACTING - Andamento mensile del costo medio per DDD per la categoria terapeutica (ATC IV)

(Fonte: NSIS-Tracciabilità del farmaco)

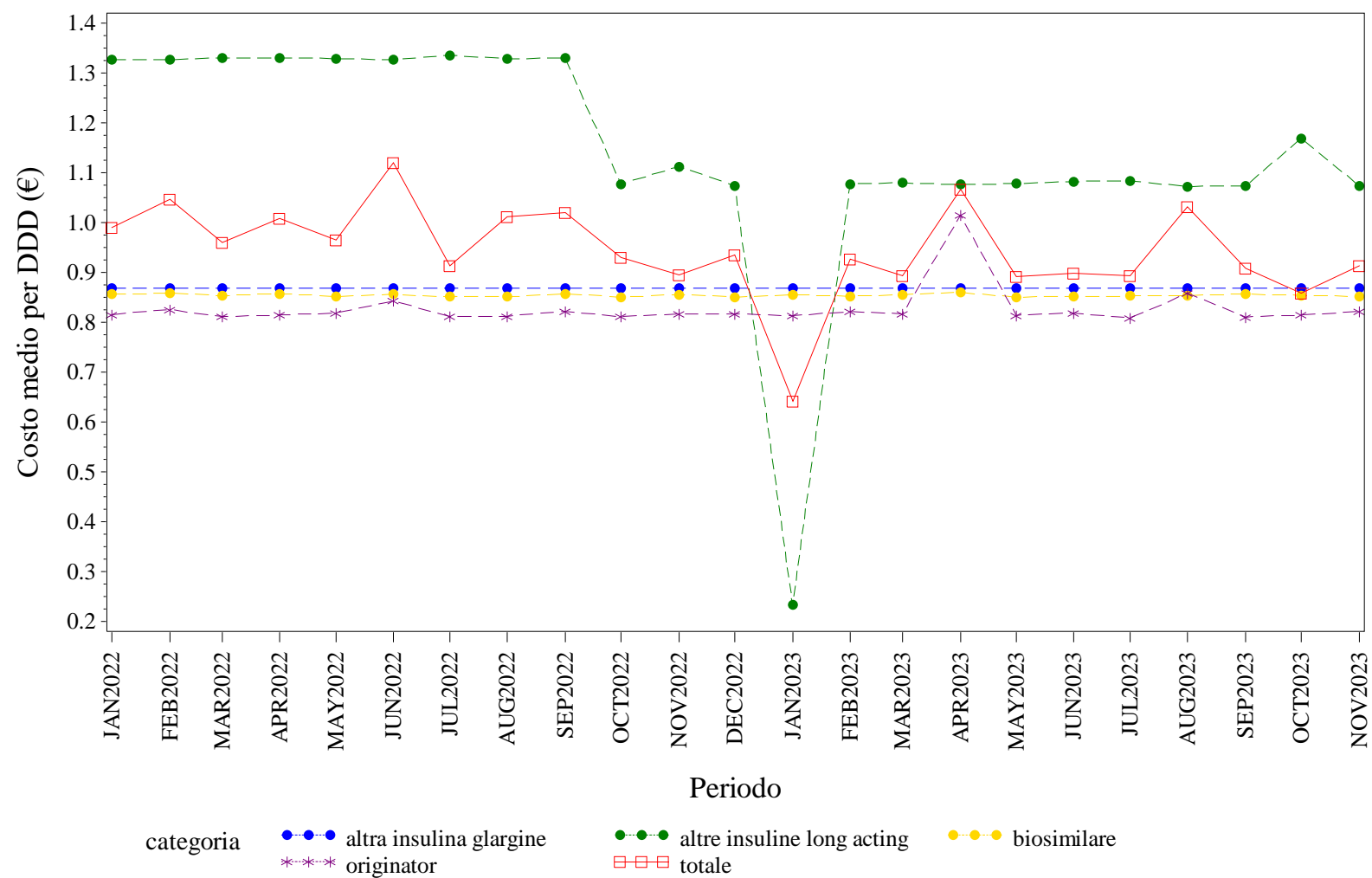

Elaborazione AIFA – Ufficio Monitoraggio della spesa farmaceutica
 Dato NSIS/Tracciabilità' aggiornato nov-2023

LAZIO. INSULINE LONG ACTING - Andamento mensile del costo medio per unità posologica per la categoria terapeutica (ATC IV)
(Fonte: NSIS-Tracciabilità del farmaco)

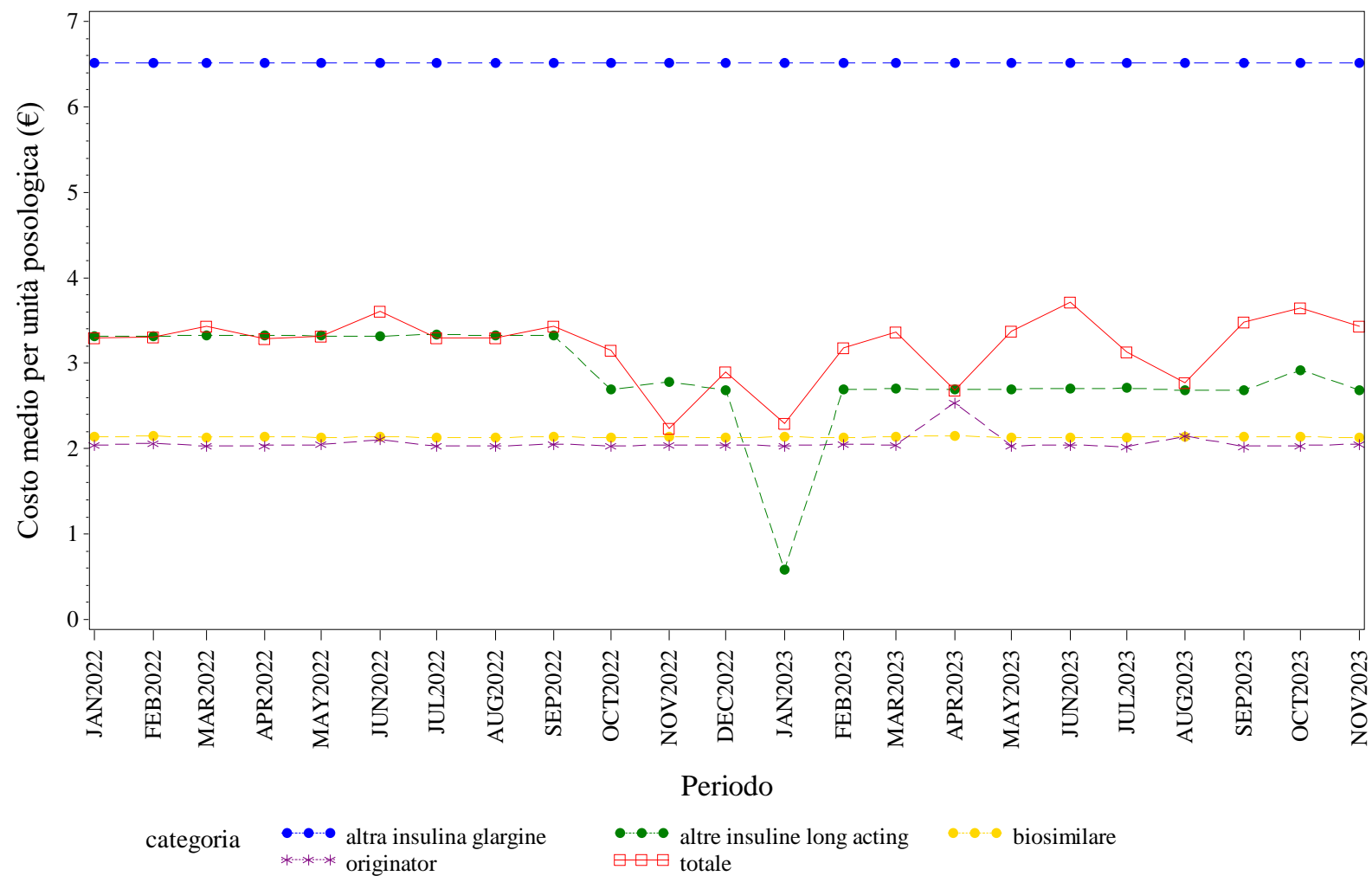

Elaborazione AIFA – Ufficio Monitoraggio della spesa farmaceutica
Dato NSIS/Tracciabilita' aggiornato nov-2023

LAZIO. RITUXIMAB - Andamento mensile del prezzo medio per confezione per la categoria terapeutica (ATC IV)
(Fonte: NSIS-Tracciabilità del farmaco)

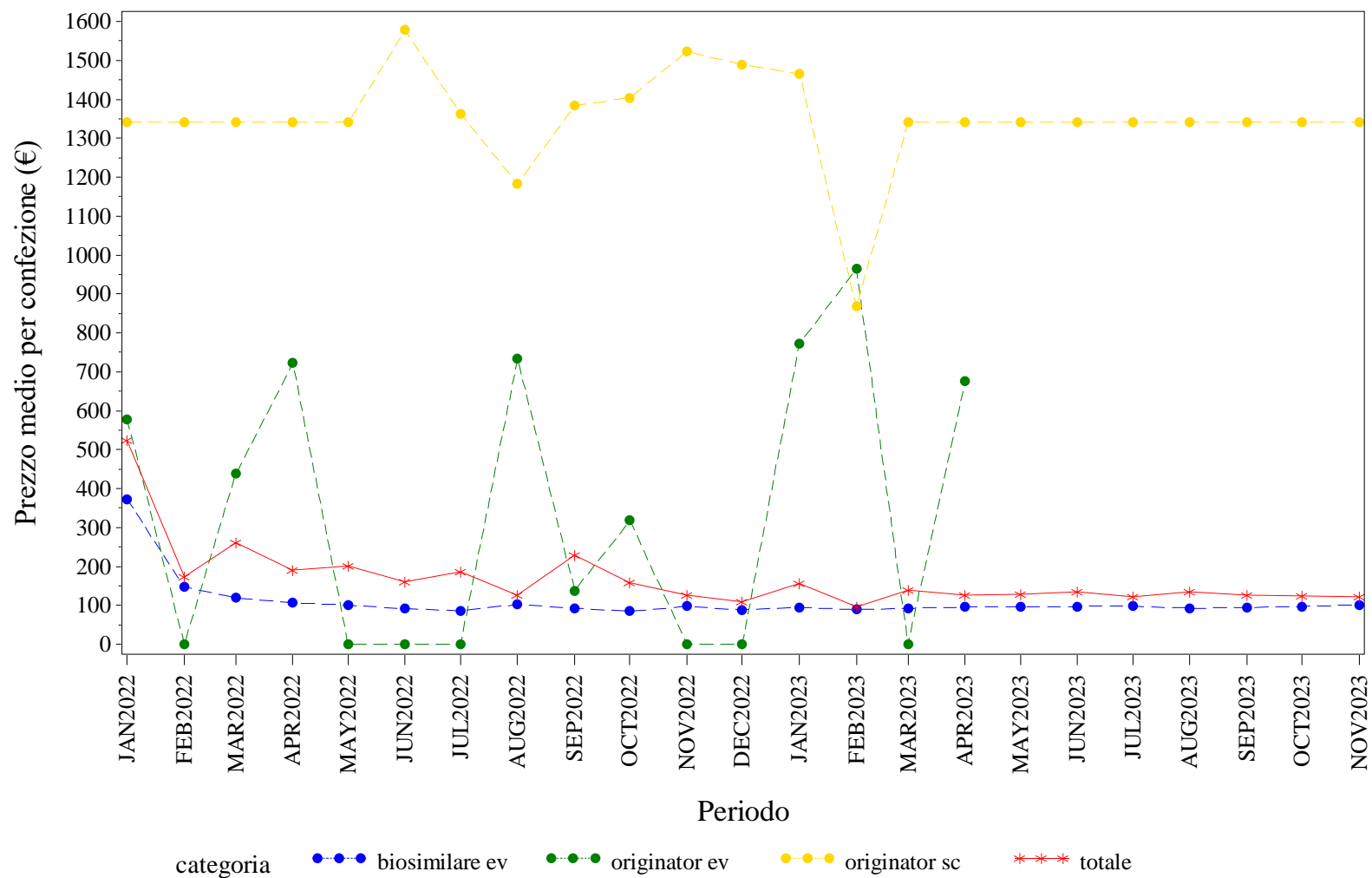

Elaborazione AIFA – Ufficio Monitoraggio della spesa farmaceutica
Dato NSIS/Tracciabilita' aggiornato nov-2023

LAZIO, RITUXIMAB - Andamento mensile del costo medio per DDD per la categoria terapeutica (ATC IV)
(Fonte: NSIS-Tracciabilità del farmaco)

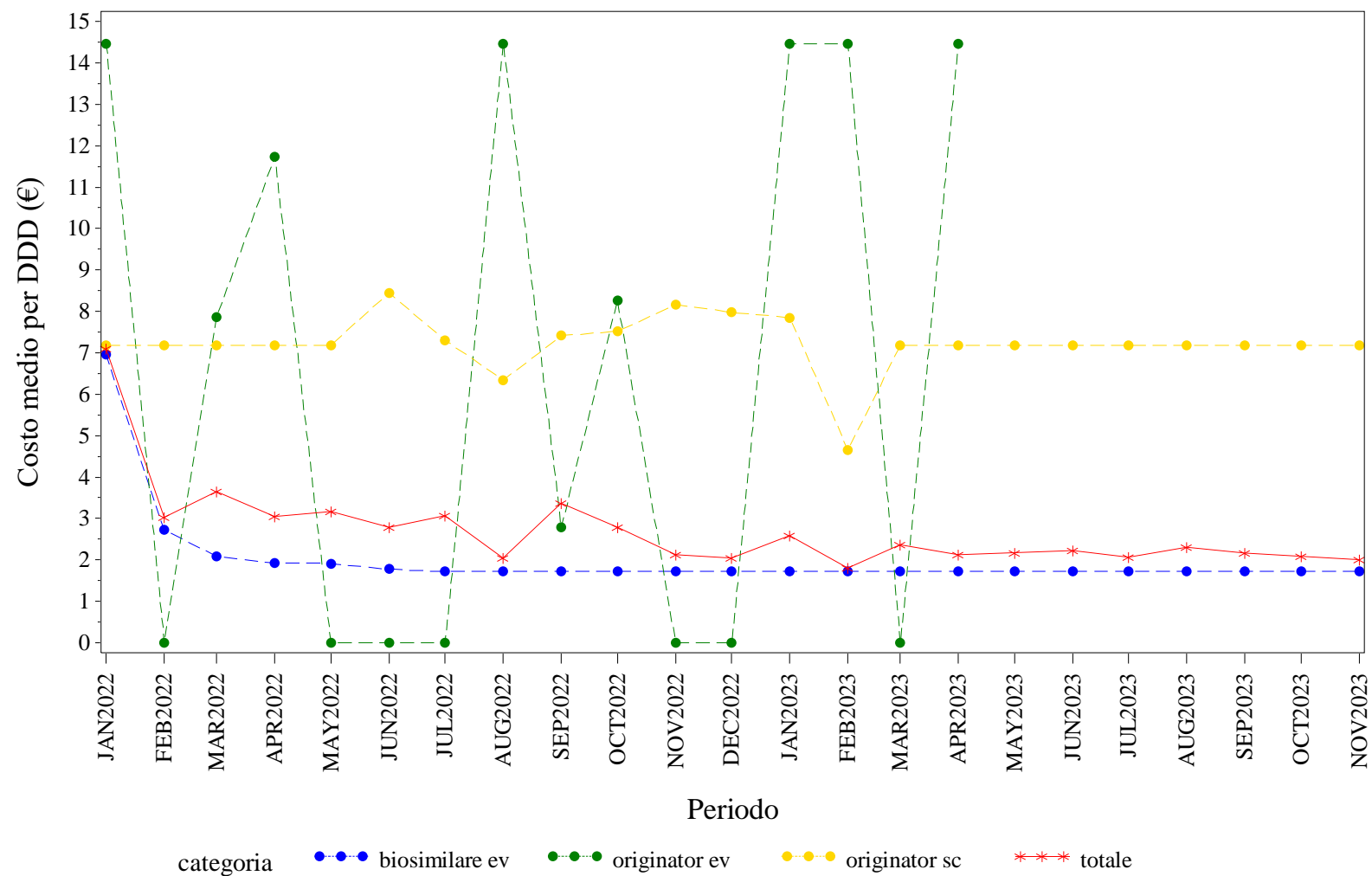

Elaborazione AIFA – Ufficio Monitoraggio della spesa farmaceutica
Dato NSIS/Tracciabilità' aggiornato nov-2023

LAZIO. RITUXIMAB - Andamento mensile del costo medio per unità posologica per la categoria terapeutica (ATC IV)
(Fonte: NSIS-Tracciabilità del farmaco)

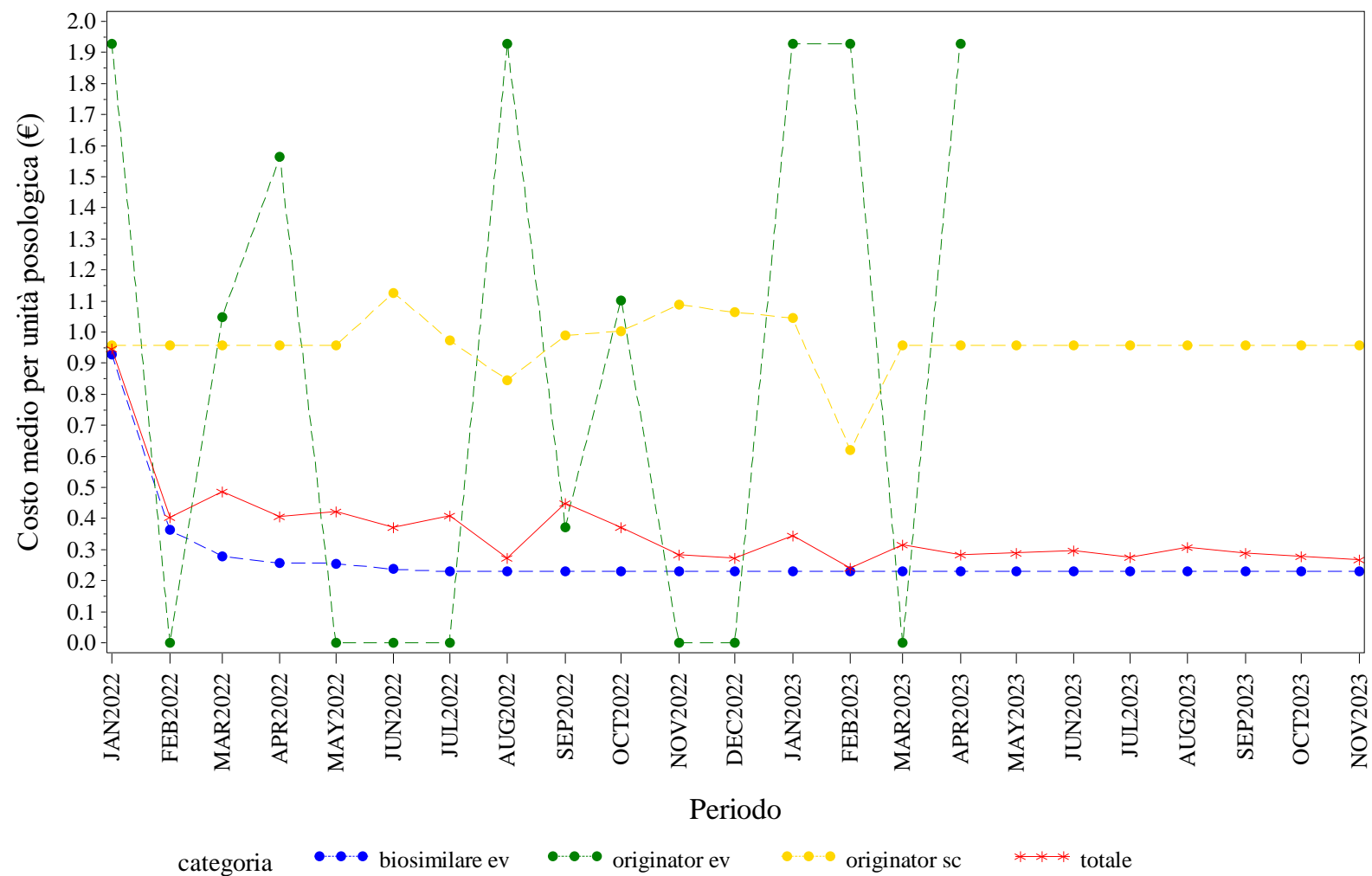

Elaborazione AIFA – Ufficio Monitoraggio della spesa farmaceutica
Dato NSIS/Tracciabilità' aggiornato nov-2023

LAZIO. SOMATROPINE - Andamento mensile del prezzo medio per confezione per la categoria terapeutica (ATC IV)
(Fonte: NSIS-Tracciabilità del farmaco)

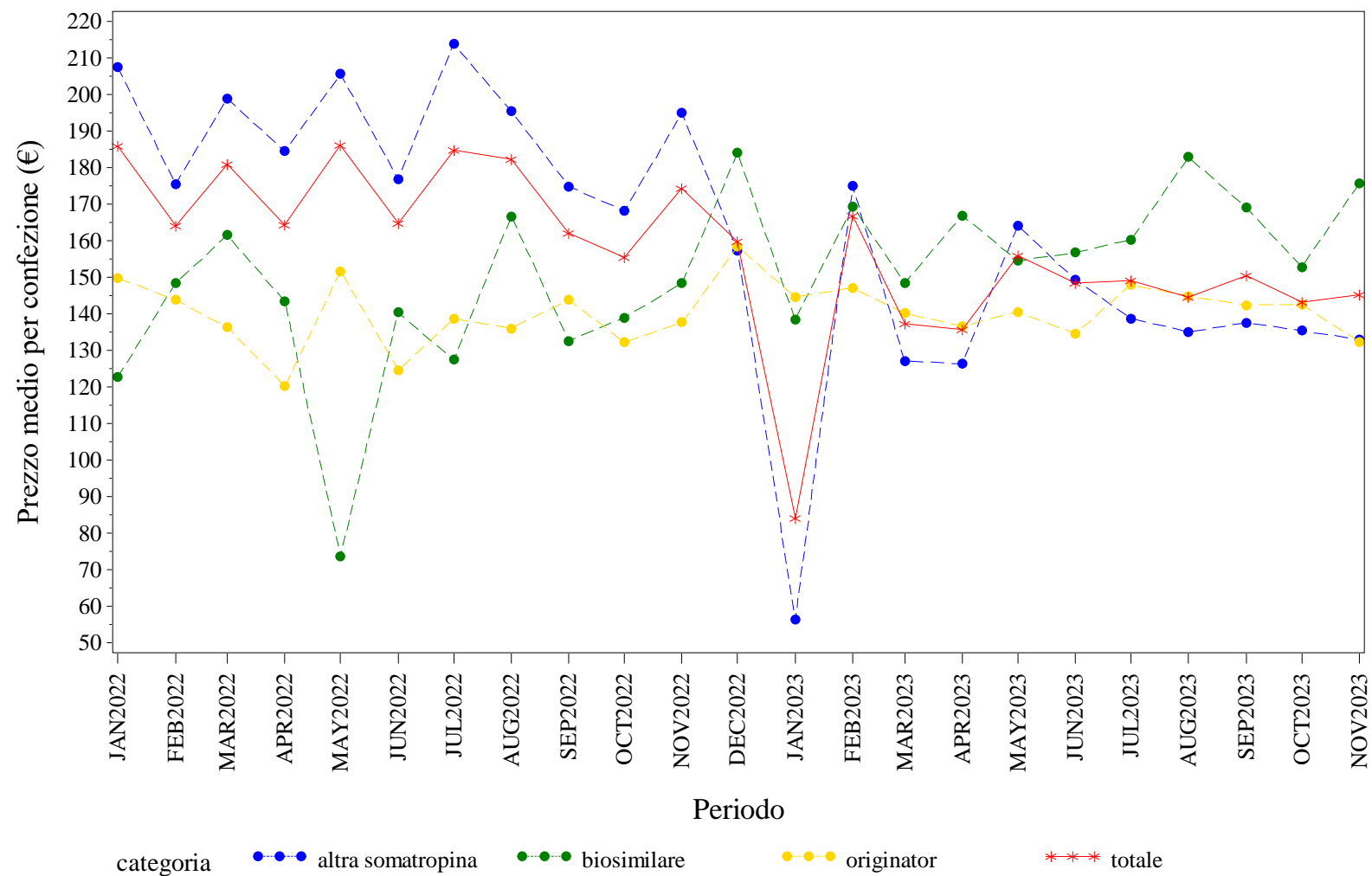

Elaborazione AIFA – Ufficio Monitoraggio della spesa farmaceutica
Dato NSIS/Tracciabilita' aggiornato nov-2023



LAZIO. SOMATROPINE - Andamento mensile del costo medio per unità posologica per la categoria terapeutica (ATC IV)
(Fonte: NSIS-Tracciabilità del farmaco)

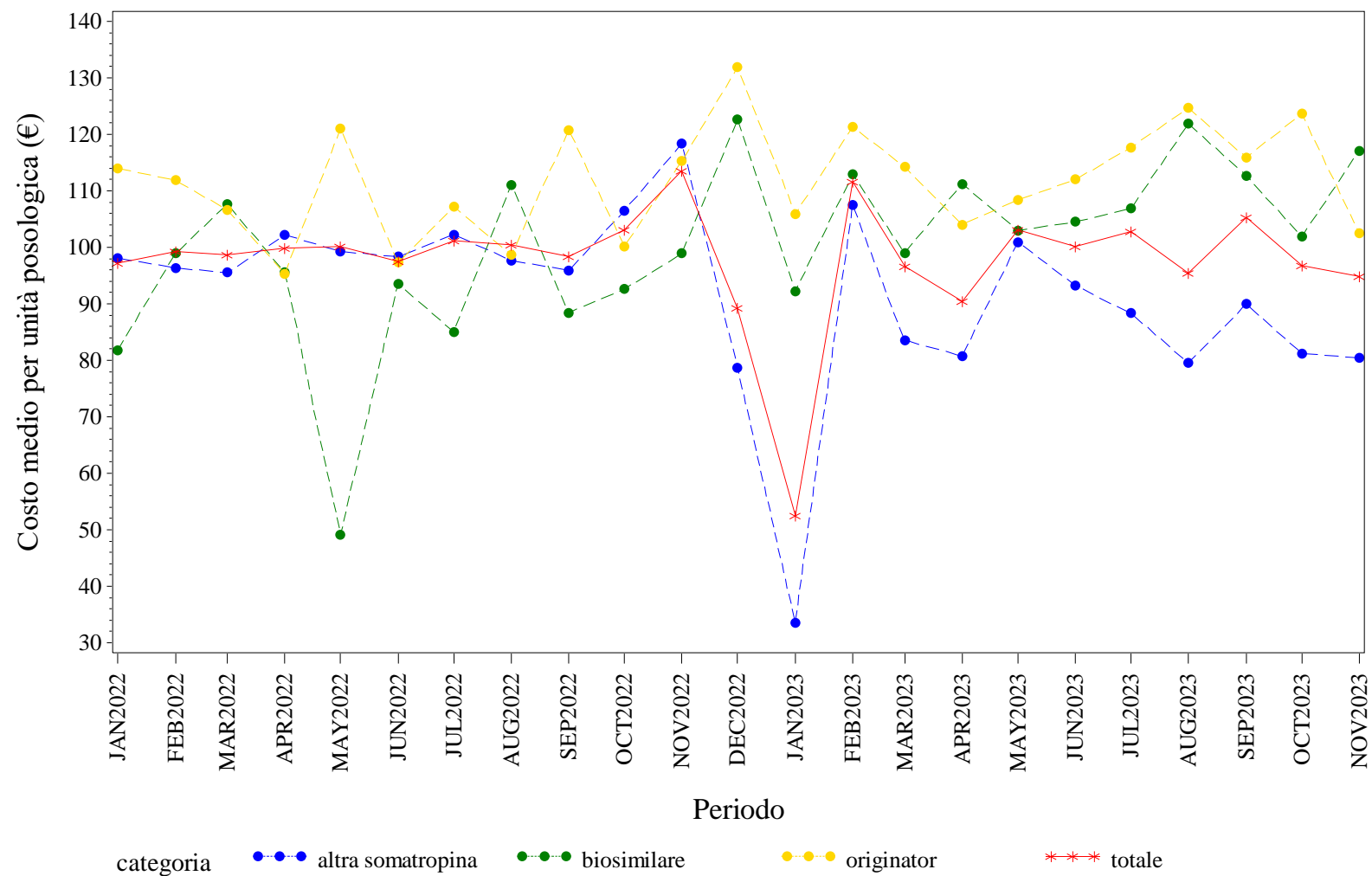

Elaborazione AIFA – Ufficio Monitoraggio della spesa farmaceutica
Dato NSIS/Tracciabilità' aggiornato nov-2023

LAZIO. TERIPARATIDE - Andamento mensile del prezzo medio per confezione per la categoria terapeutica (ATC IV)
(Fonte: NSIS-Tracciabilità del farmaco)

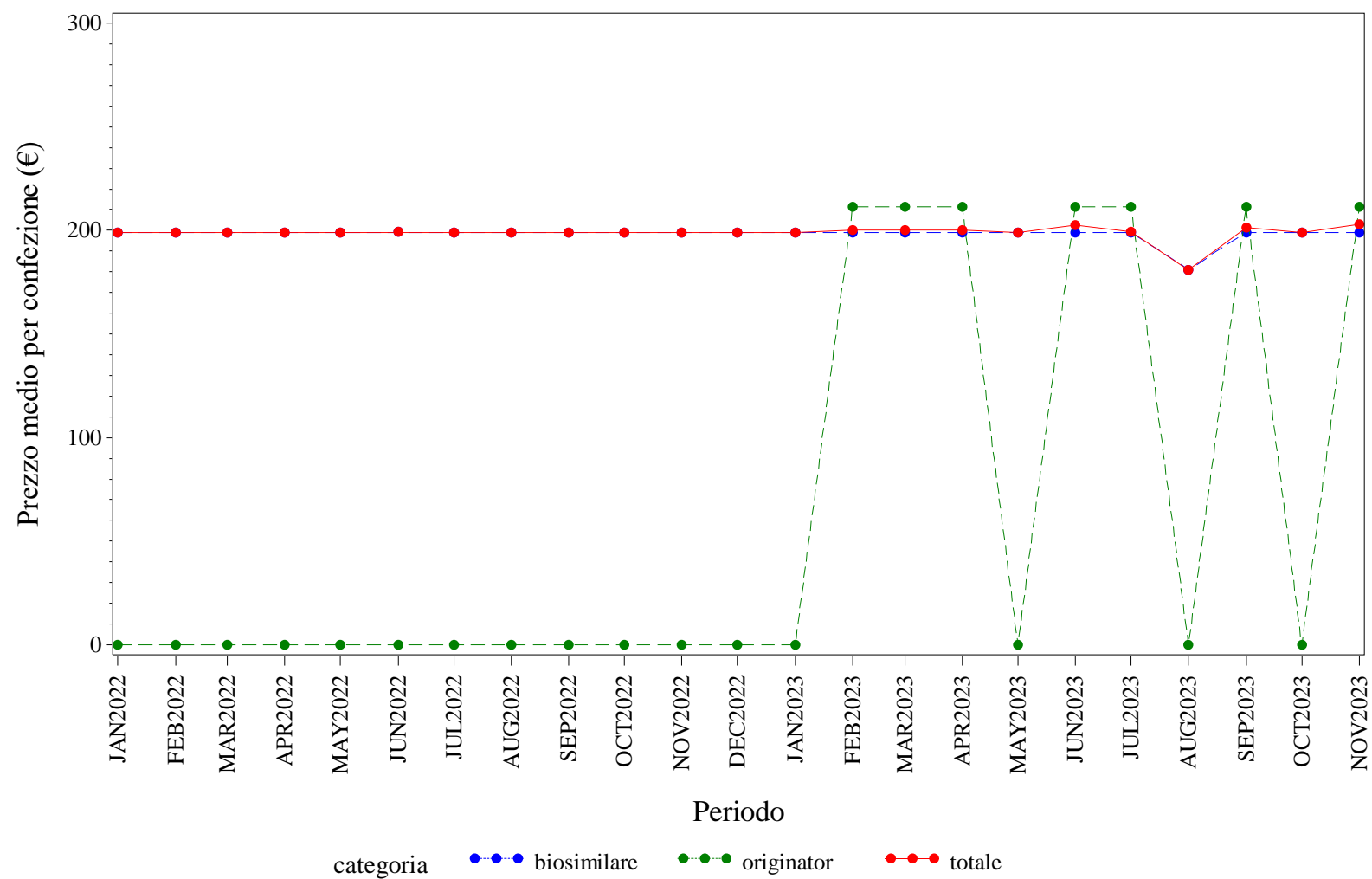

Elaborazione AIFA – Ufficio Monitoraggio della spesa farmaceutica
Dato NSIS/Tracciabilità' aggiornato nov-2023

LAZIO. TERIPARATIDE - Andamento mensile del costo medio per DDD per la categoria terapeutica (ATC IV)
(Fonte: NSIS-Tracciabilità del farmaco)

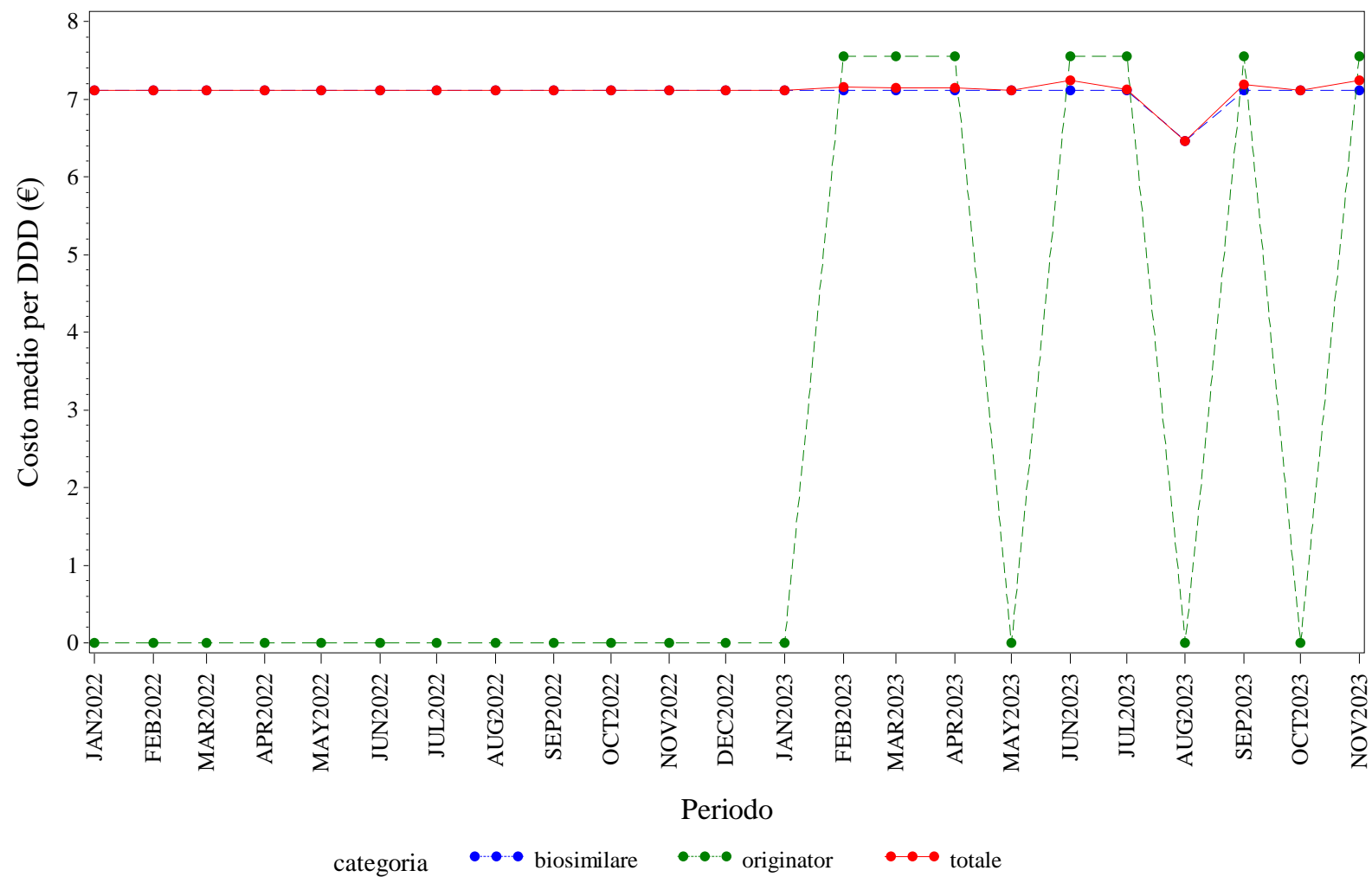

Elaborazione AIFA – Ufficio Monitoraggio della spesa farmaceutica
Dato NSIS/Tracciabilita' aggiornato nov-2023

LAZIO. TERIPARATIDE - Andamento mensile del costo medio per unità posologica per la categoria terapeutica (ATC IV)

(Fonte: NSIS-Tracciabilità del farmaco)

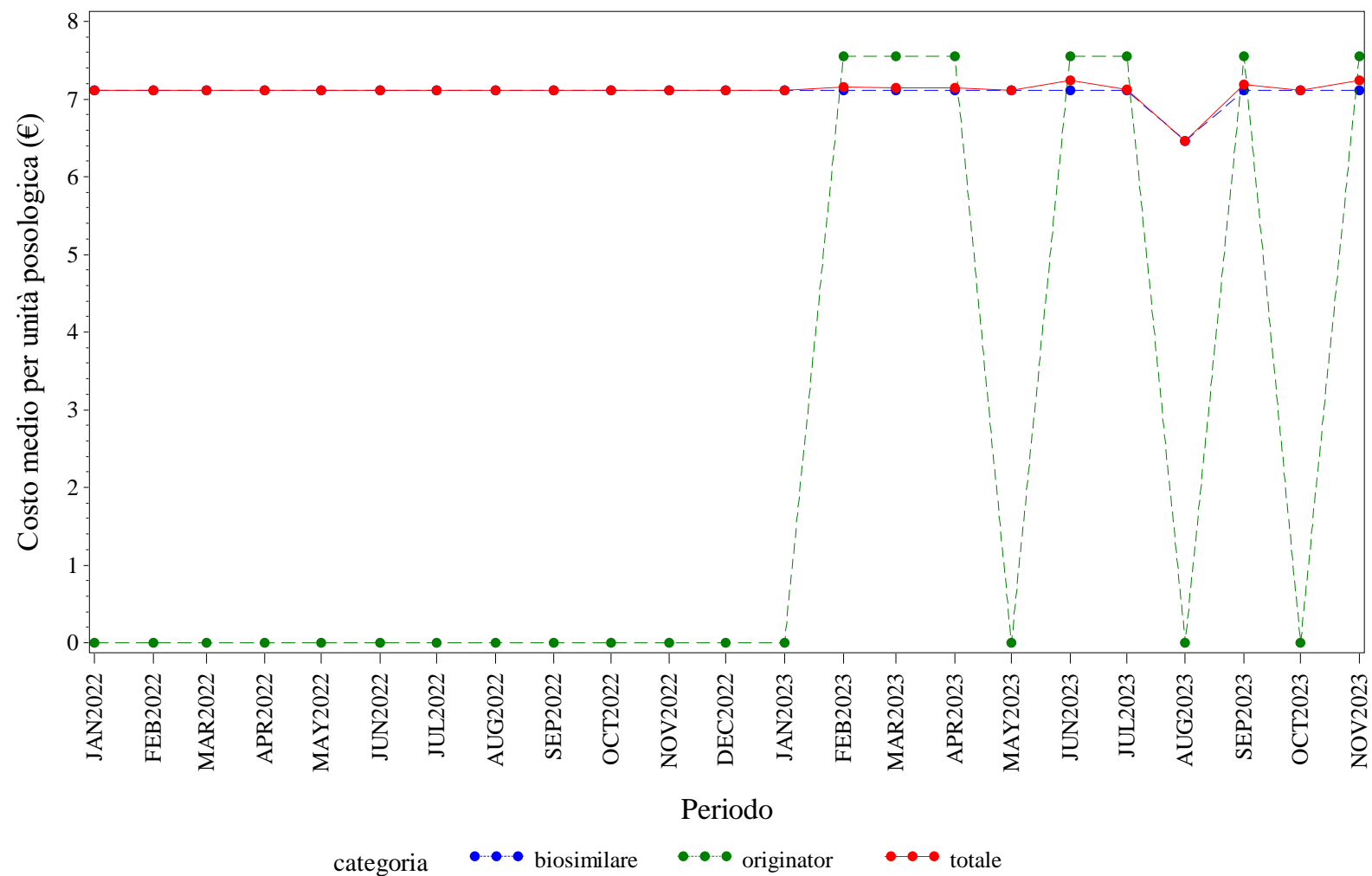

Elaborazione AIFA – Ufficio Monitoraggio della spesa farmaceutica
 Dato NSIS/Tracciabilita' aggiornato nov-2023

LAZIO. TRASTUZUMAB - Andamento mensile del prezzo medio per confezione per la categoria terapeutica (ATC IV)
(Fonte: NSIS-Tracciabilità del farmaco)

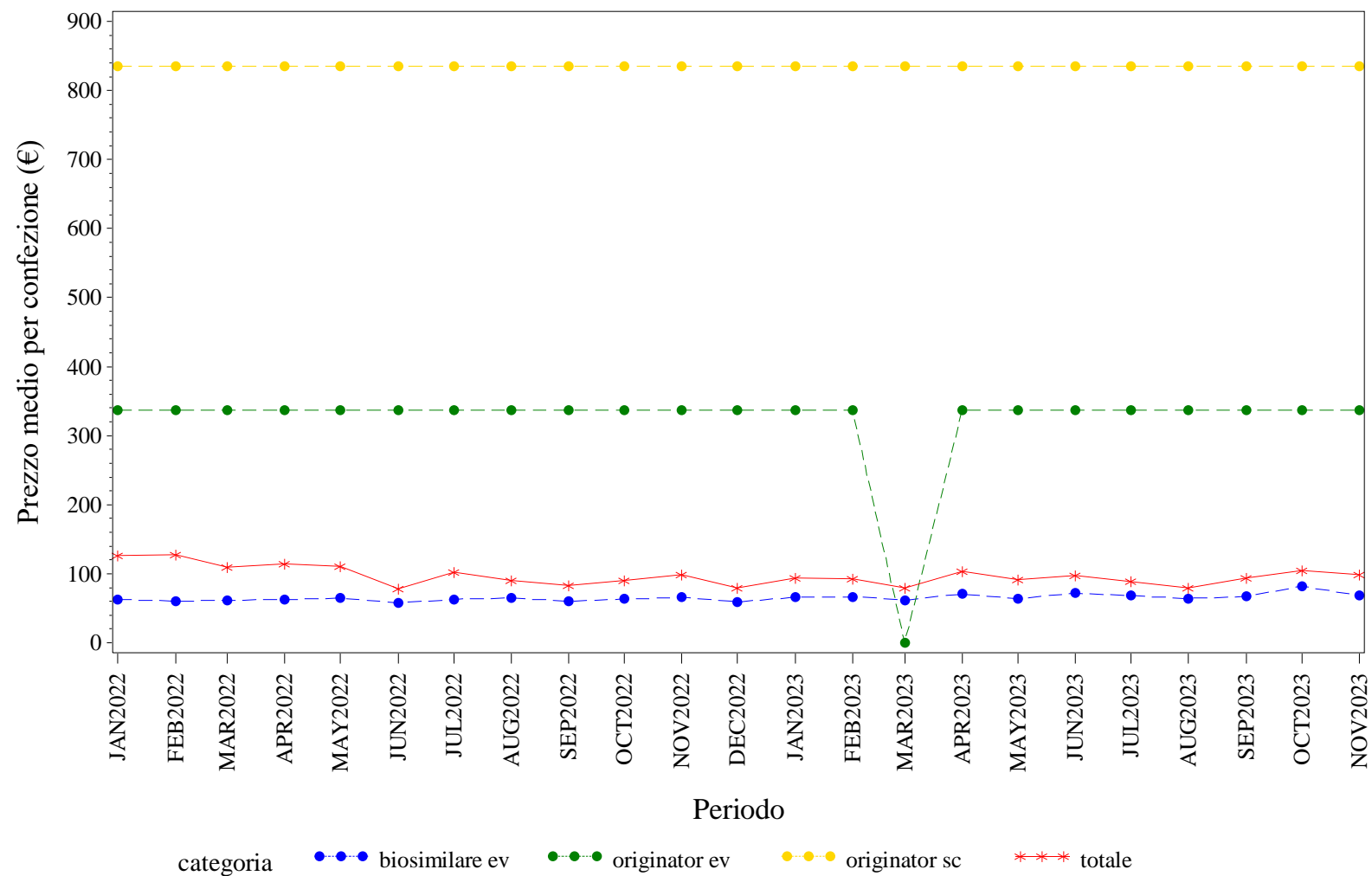

Elaborazione AIFA – Ufficio Monitoraggio della spesa farmaceutica
Dato NSIS/Tracciabilita' aggiornato nov-2023

LAZIO. TRASTUZUMAB - Andamento mensile del costo medio per DDD per la categoria terapeutica (ATC IV)

(Fonte: NSIS-Tracciabilità del farmaco)

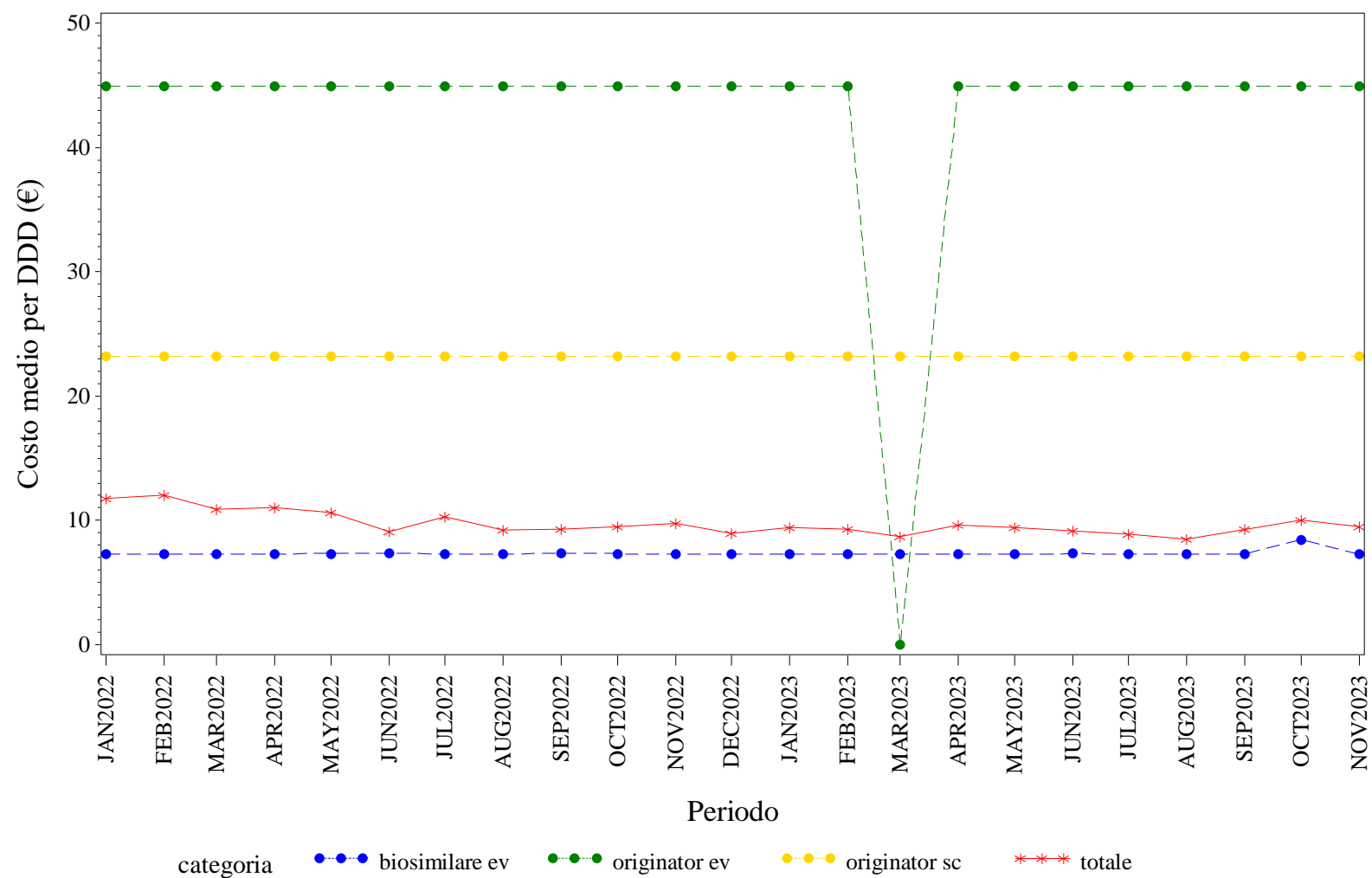

Elaborazione AIFA – Ufficio Monitoraggio della spesa farmaceutica
 Dato NSIS/Tracciabilità' aggiornato nov-2023

LAZIO. TRASTUZUMAB - Andamento mensile del costo medio per unità posologica per la categoria terapeutica (ATC IV)

(Fonte: NSIS-Tracciabilità del farmaco)

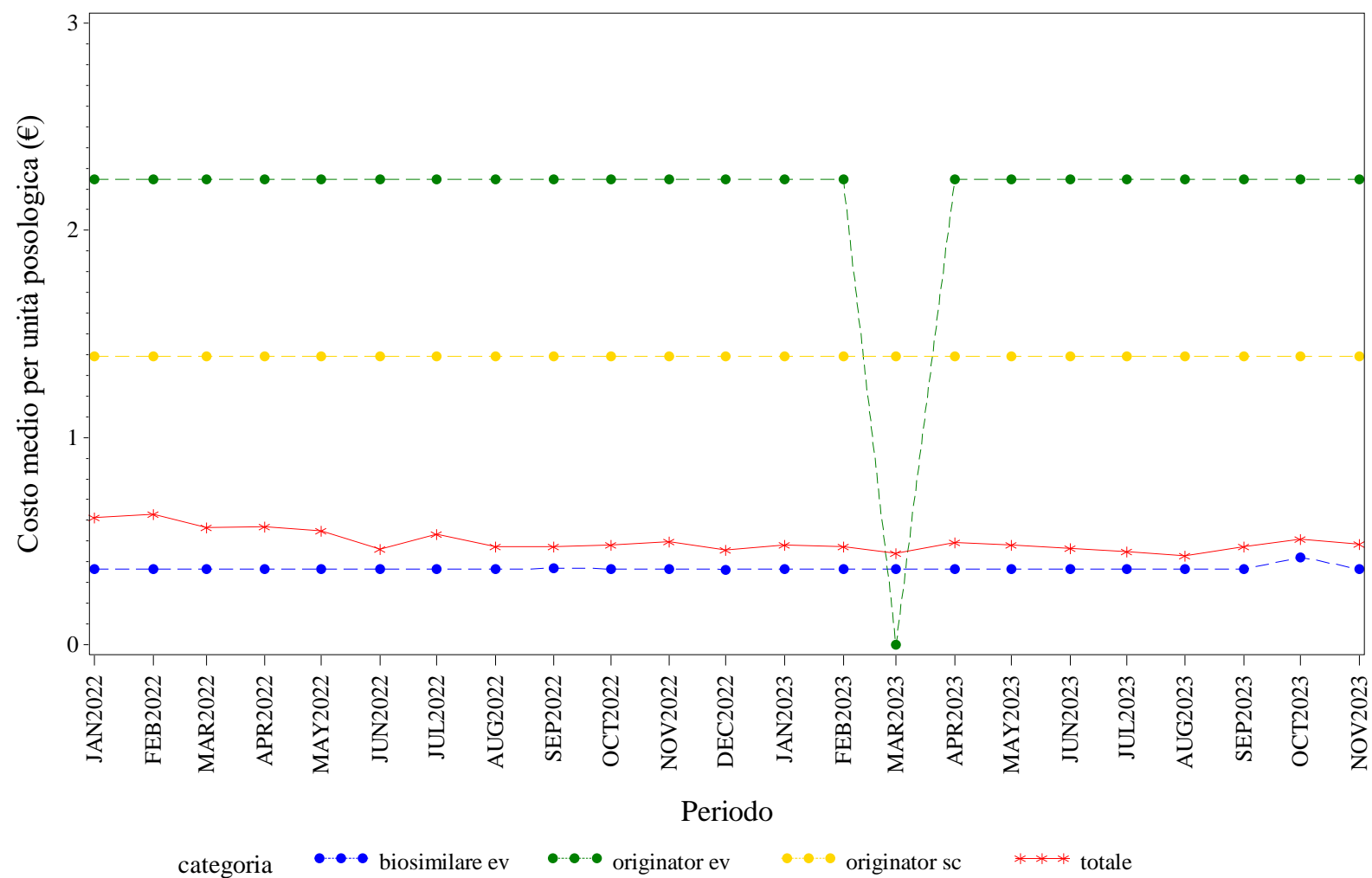

Elaborazione AIFA – Ufficio Monitoraggio della spesa farmaceutica
 Dato NSIS/Tracciabilità' aggiornato nov-2023



LIGURIA. Trend mensile del prezzo medio per confezione, DDD, unità posologica per la categoria terapeutica (ATC IV)

LIGURIA. ANTI TNF-ALFA - Andamento mensile del prezzo medio per confezione per la categoria terapeutica (ATC IV)
(Fonte: NSIS-Tracciabilità del farmaco)

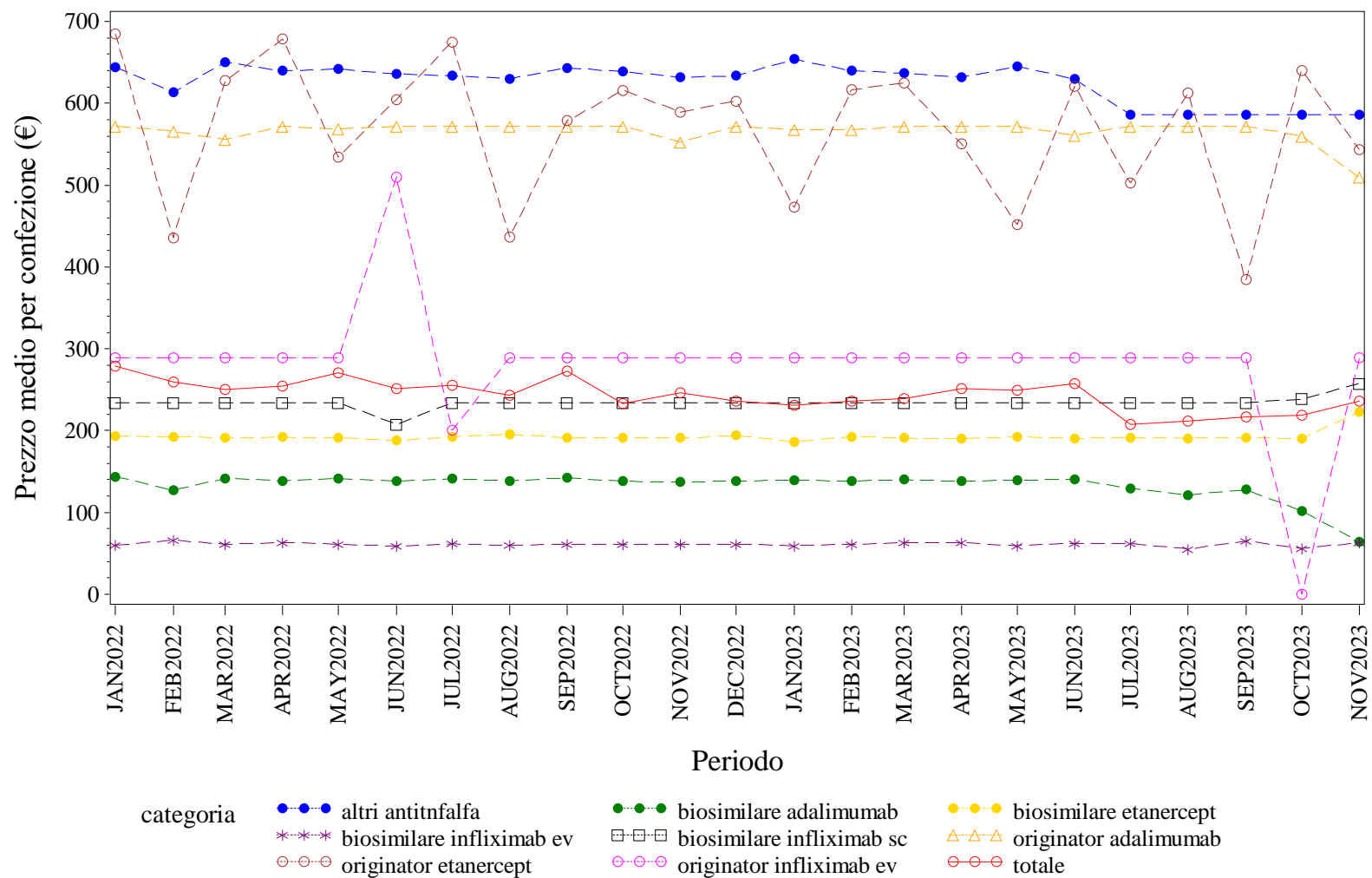

Elaborazione AIFA – Ufficio Monitoraggio della spesa farmaceutica
Dato NSIS/Tracciabilità' aggiornato nov-2023

LIGURIA. ANTI TNF-ALFA - Andamento mensile del costo medio per DDD per la categoria terapeutica (ATC IV)
(Fonte: NSIS-Tracciabilità del farmaco)

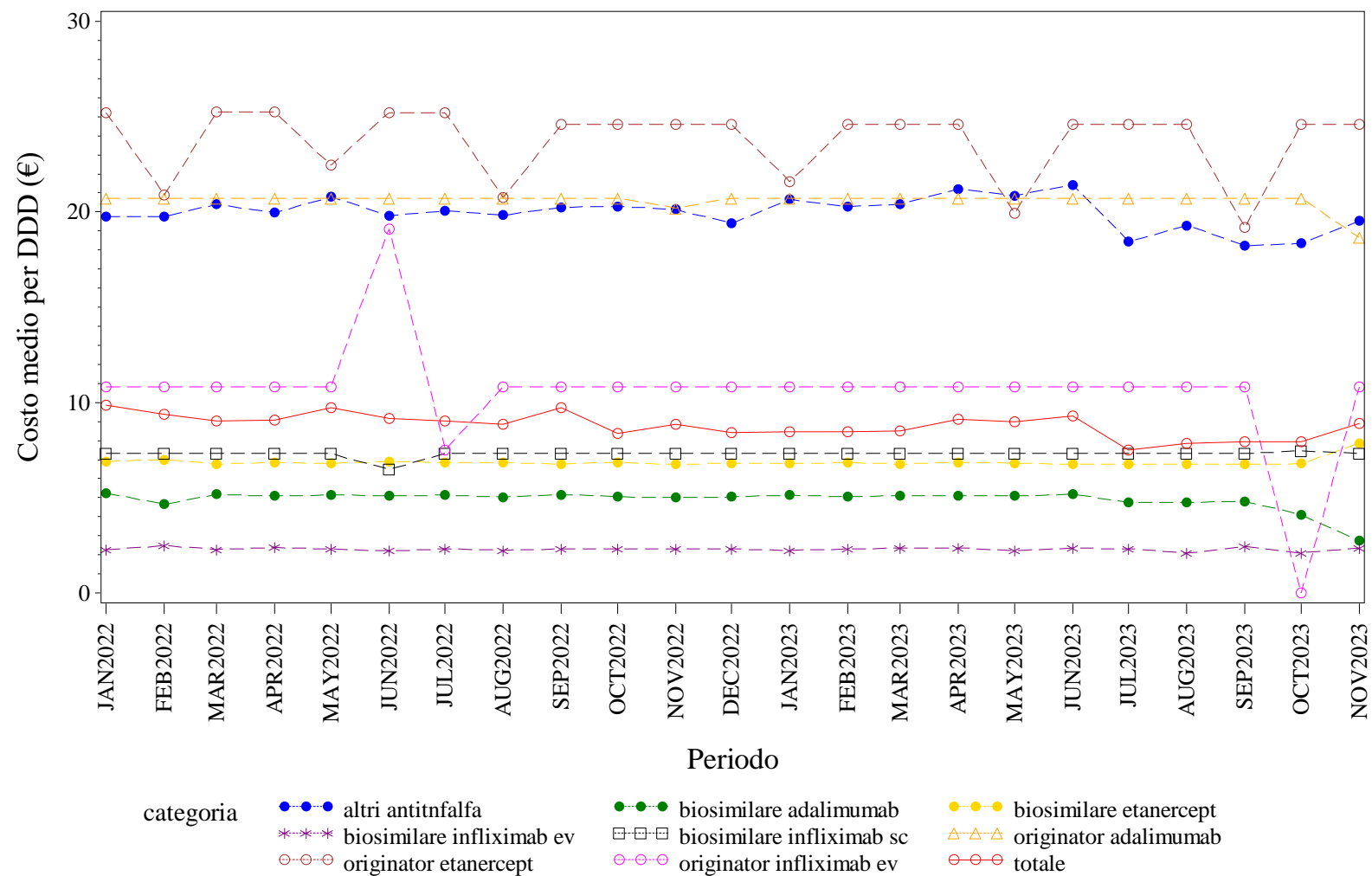

Elaborazione AIFA – Ufficio Monitoraggio della spesa farmaceutica
Dato NSIS/Tracciabilità' aggiornato nov-2023

LIGURIA. ANTI TNF-ALFA - Andamento mensile del costo medio per unità posologica per la categoria terapeutica (ATC IV)
(Fonte: NSIS-Tracciabilità del farmaco)

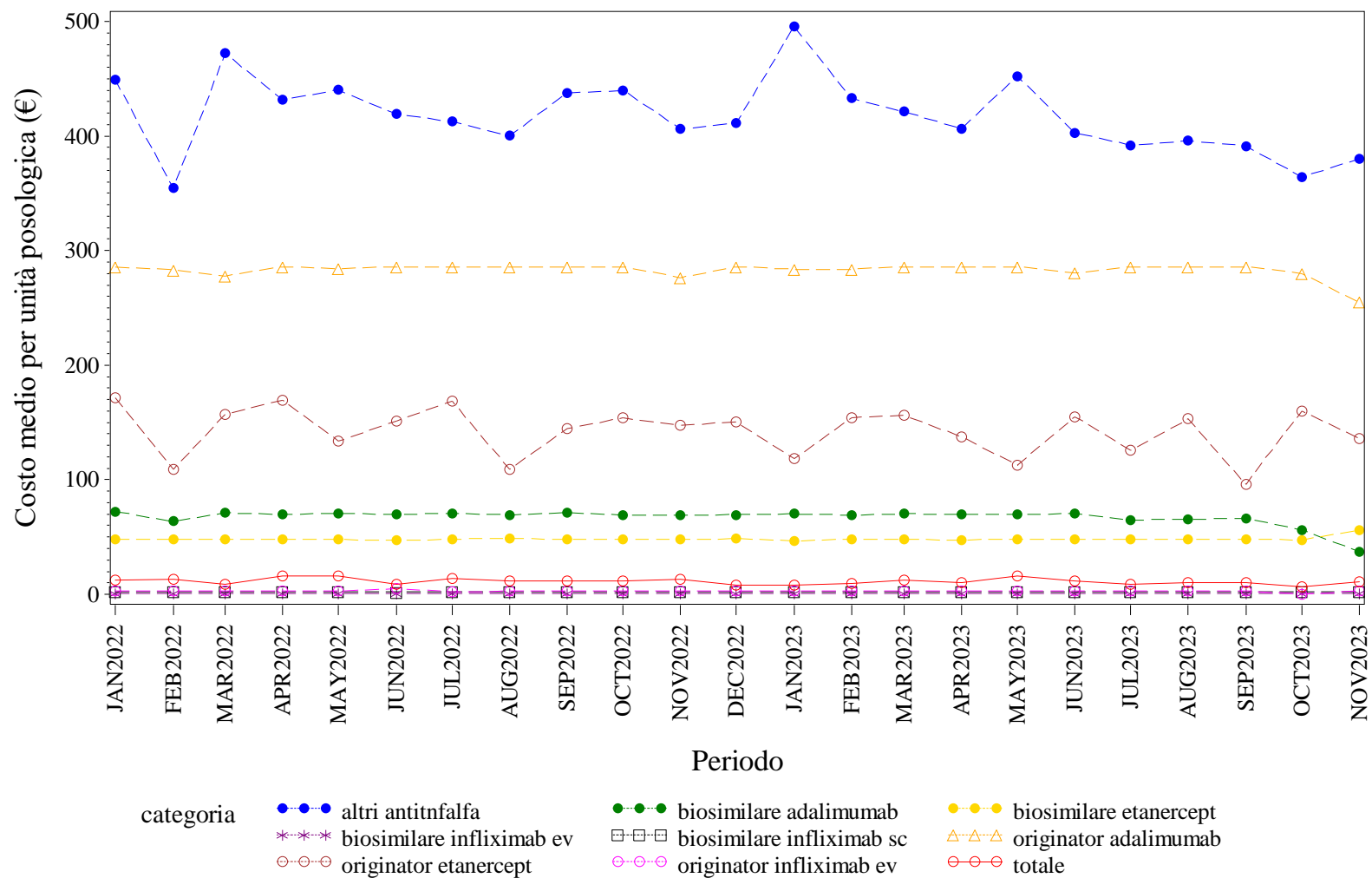

Elaborazione AIFA – Ufficio Monitoraggio della spesa farmaceutica
Dato NSIS/Tracciabilità' aggiornato nov-2023

LIGURIA. BEVACIZUMAB - Andamento mensile del prezzo medio per confezione per la categoria terapeutica (ATC IV)
(Fonte: NSIS-Tracciabilità del farmaco)

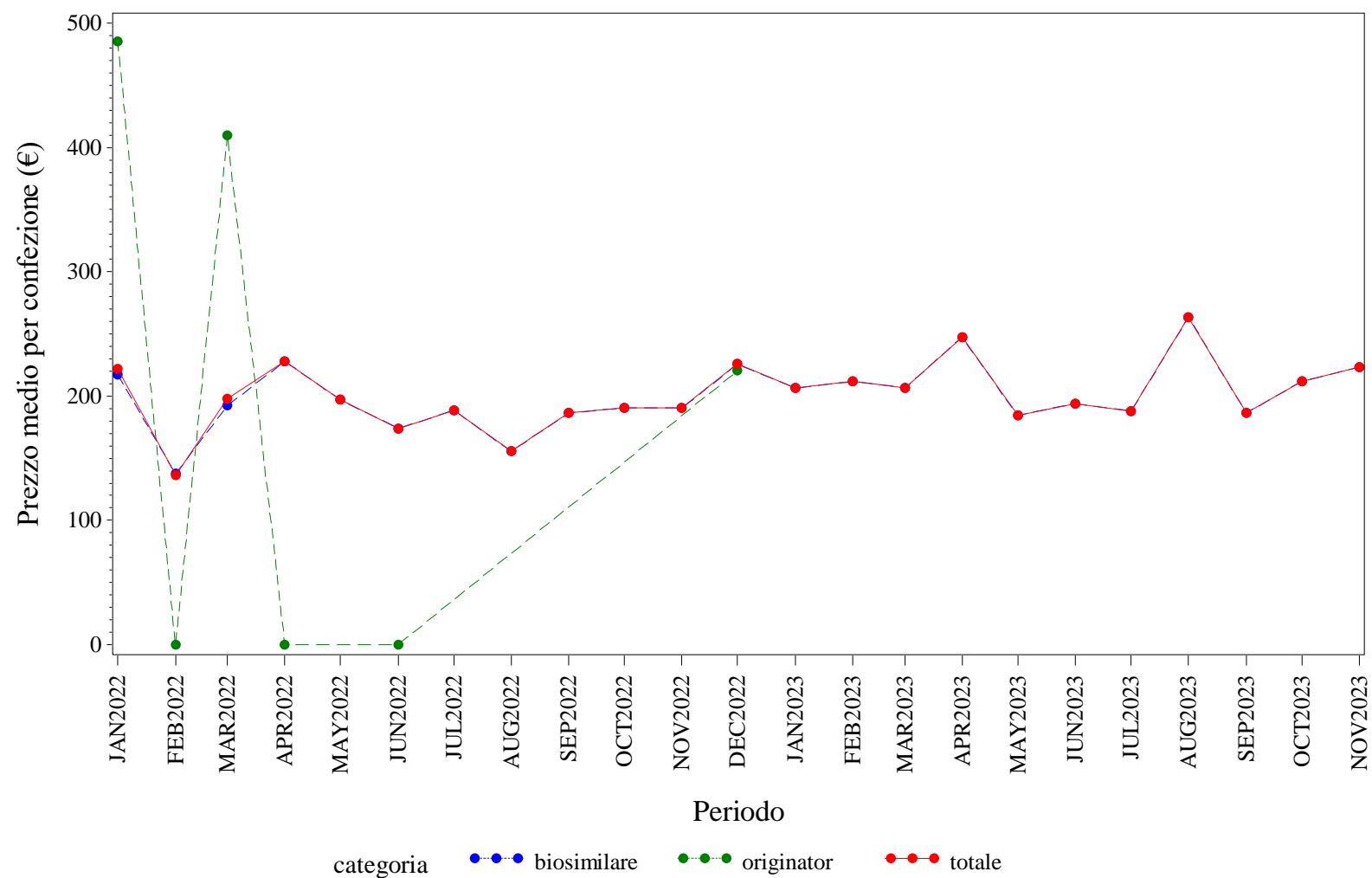

Elaborazione AIFA – Ufficio Monitoraggio della spesa farmaceutica
Dato NSIS/Tracciabilita' aggiornato nov-2023

LIGURIA. BEVACIZUMAB - Andamento mensile del costo medio per DDD per la categoria terapeutica (ATC IV)
(Fonte: NSIS-Tracciabilità del farmaco)

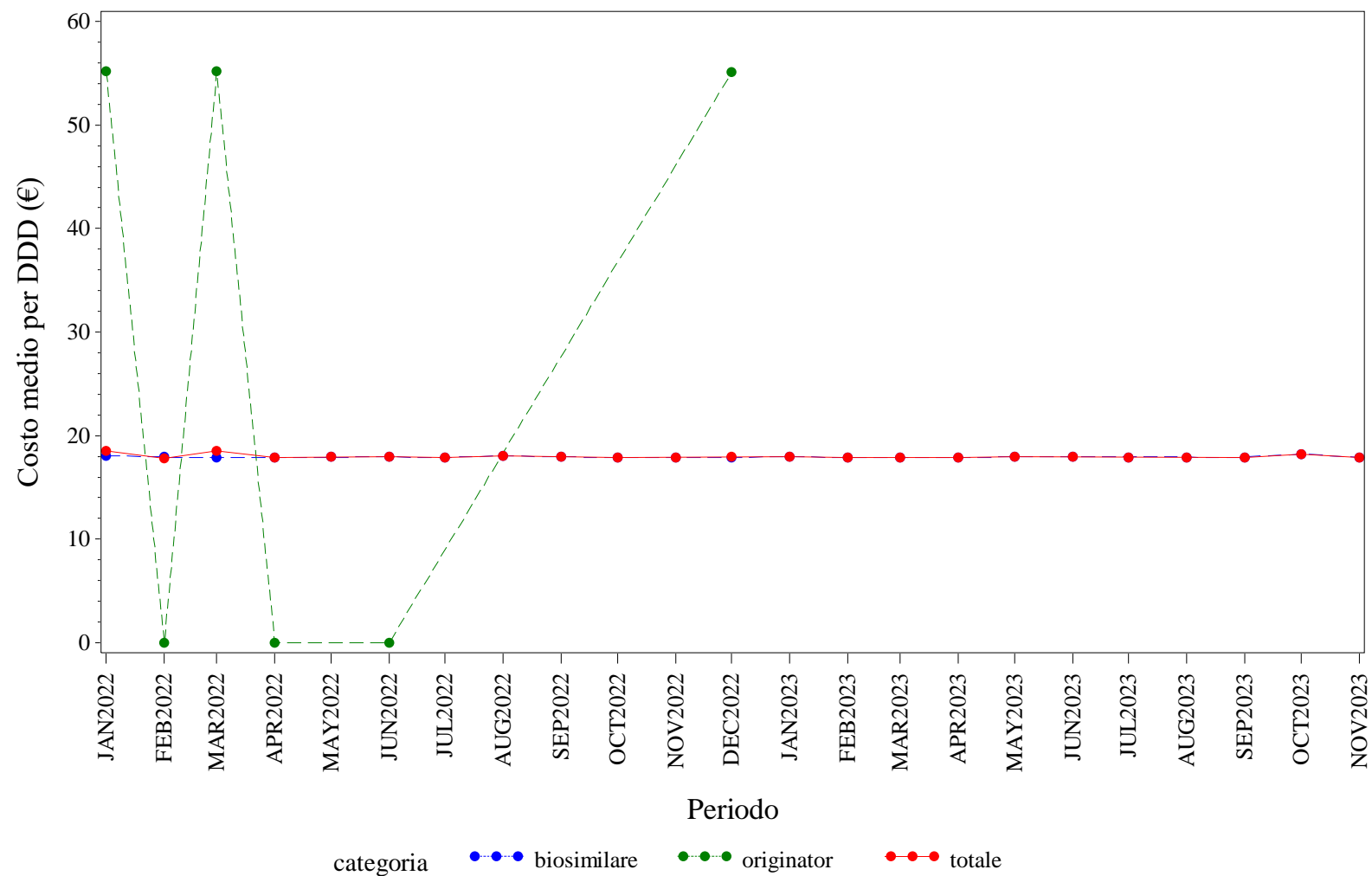

Elaborazione AIFA – Ufficio Monitoraggio della spesa farmaceutica
Dato NSIS/Tracciabilita' aggiornato nov-2023

LIGURIA. BEVACIZUMAB - Andamento mensile del costo medio per unità posologica per la categoria terapeutica (ATC IV)
(Fonte: NSIS-Tracciabilità del farmaco)

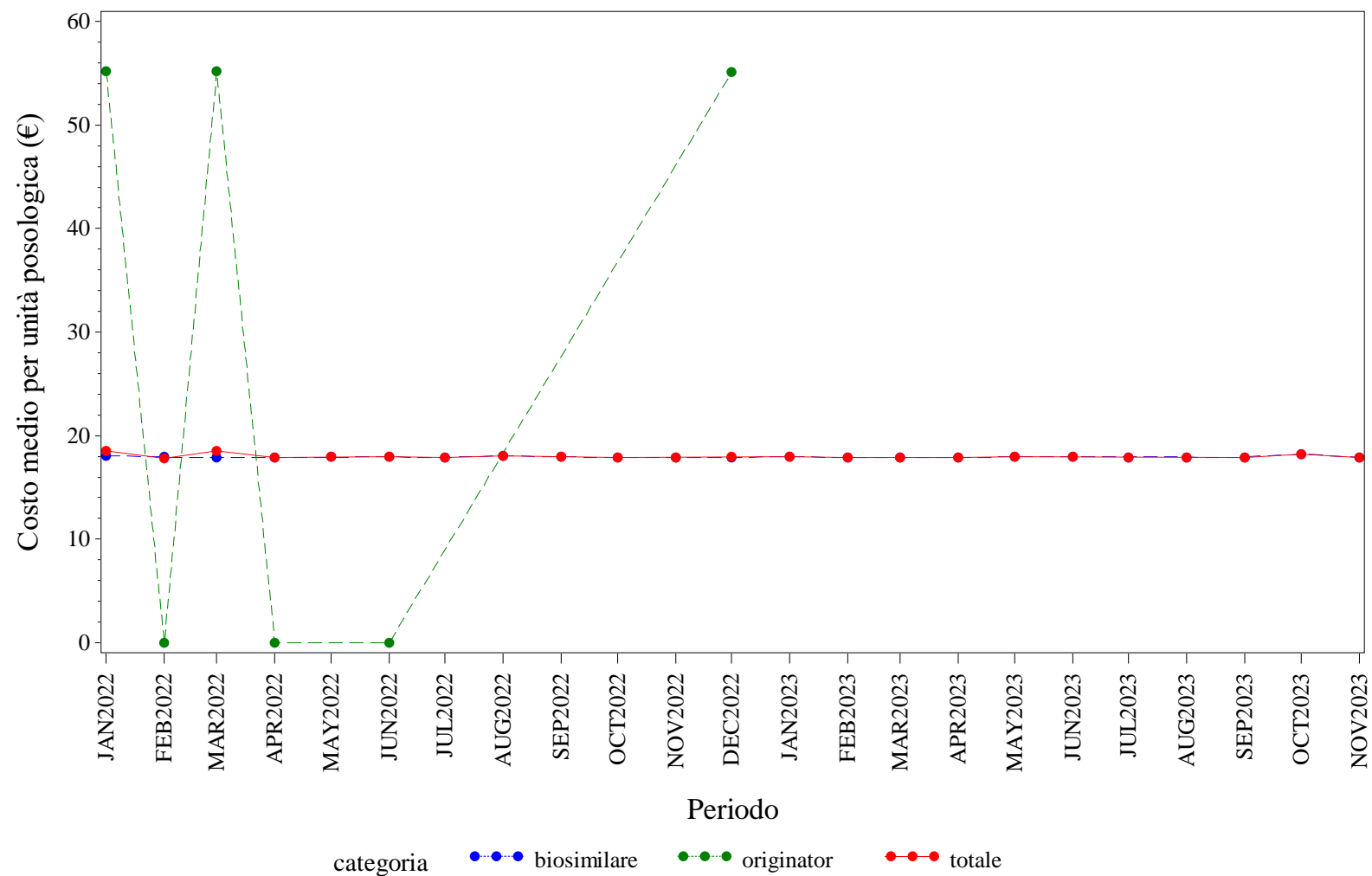

Elaborazione AIFA – Ufficio Monitoraggio della spesa farmaceutica
Dato NSIS/Tracciabilità' aggiornato nov-2023

LIGURIA. EPARINE A BASSO PESO MOLECOLARE - Andamento mensile del prezzo medio per confezione per la categoria terapeutica (ATC IV)
(Fonte: NSIS-Tracciabilità del farmaco)

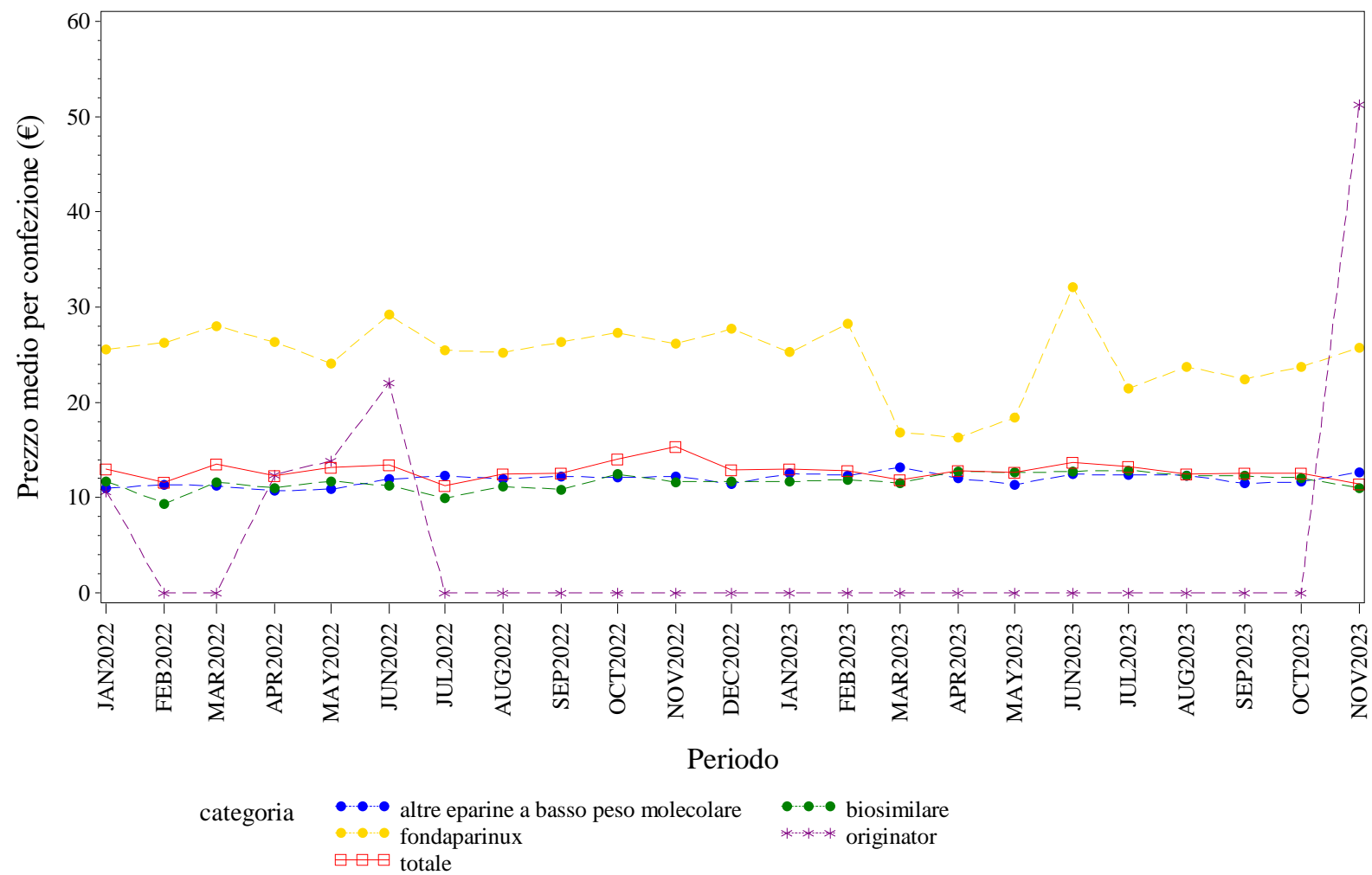

Elaborazione AIFA – Ufficio Monitoraggio della spesa farmaceutica
Dato NSIS/Tracciabilita' aggiornato nov-2023

LIGURIA. EPARINE A BASSO PESO MOLECOLARE - Andamento mensile del costo medio per DDD per la categoria terapeutica (ATC IV)
(Fonte: NSIS-Tracciabilità del farmaco)

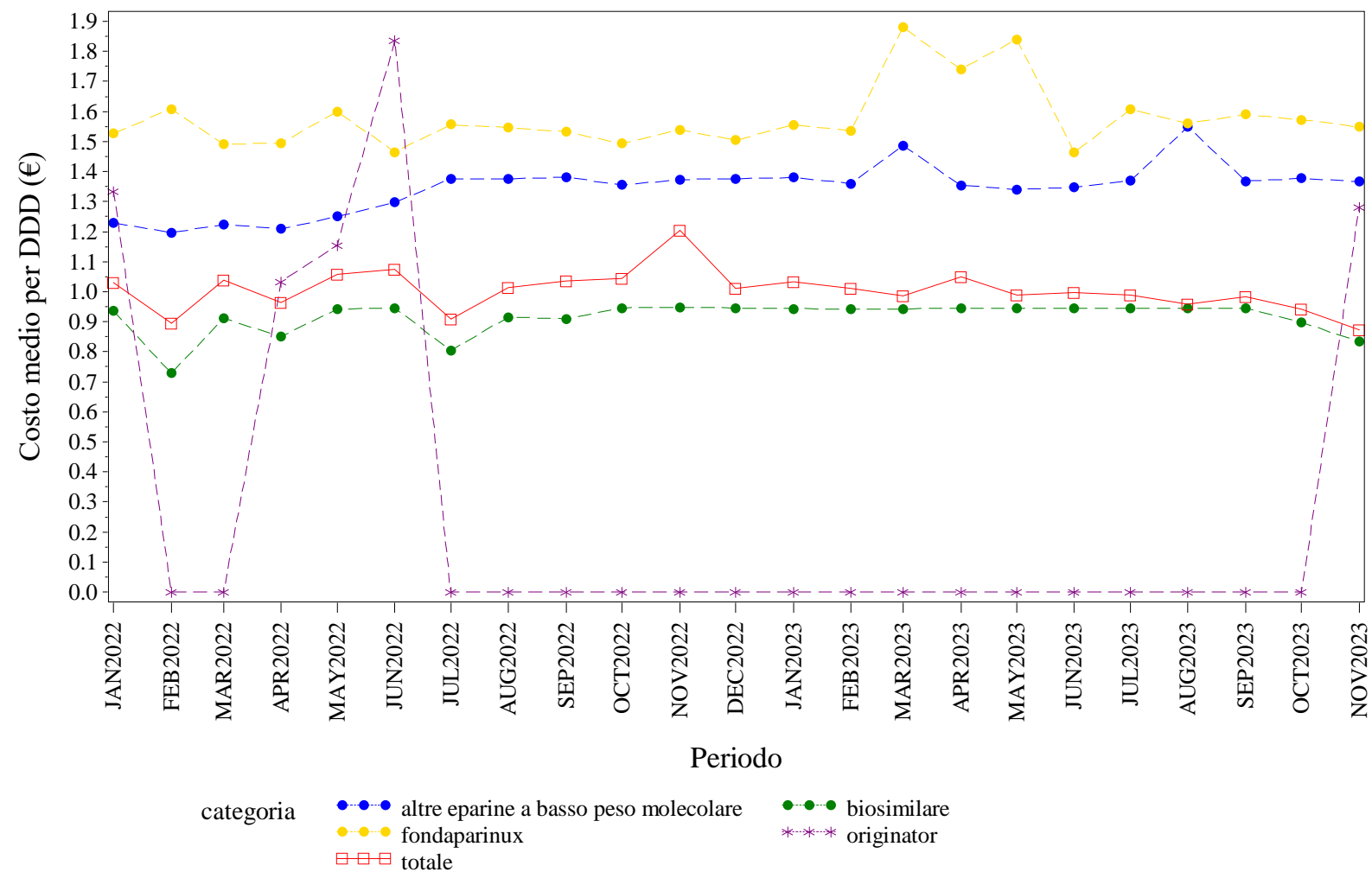

Elaborazione AIFA – Ufficio Monitoraggio della spesa farmaceutica
Dato NSIS/Tracciabilità' aggiornato nov-2023

LIGURIA. EPARINE A BASSO PESO MOLECOLARE - Andamento mensile del costo medio per unità posologica per la categoria terapeutica (ATC IV)
(Fonte: NSIS-Tracciabilità del farmaco)

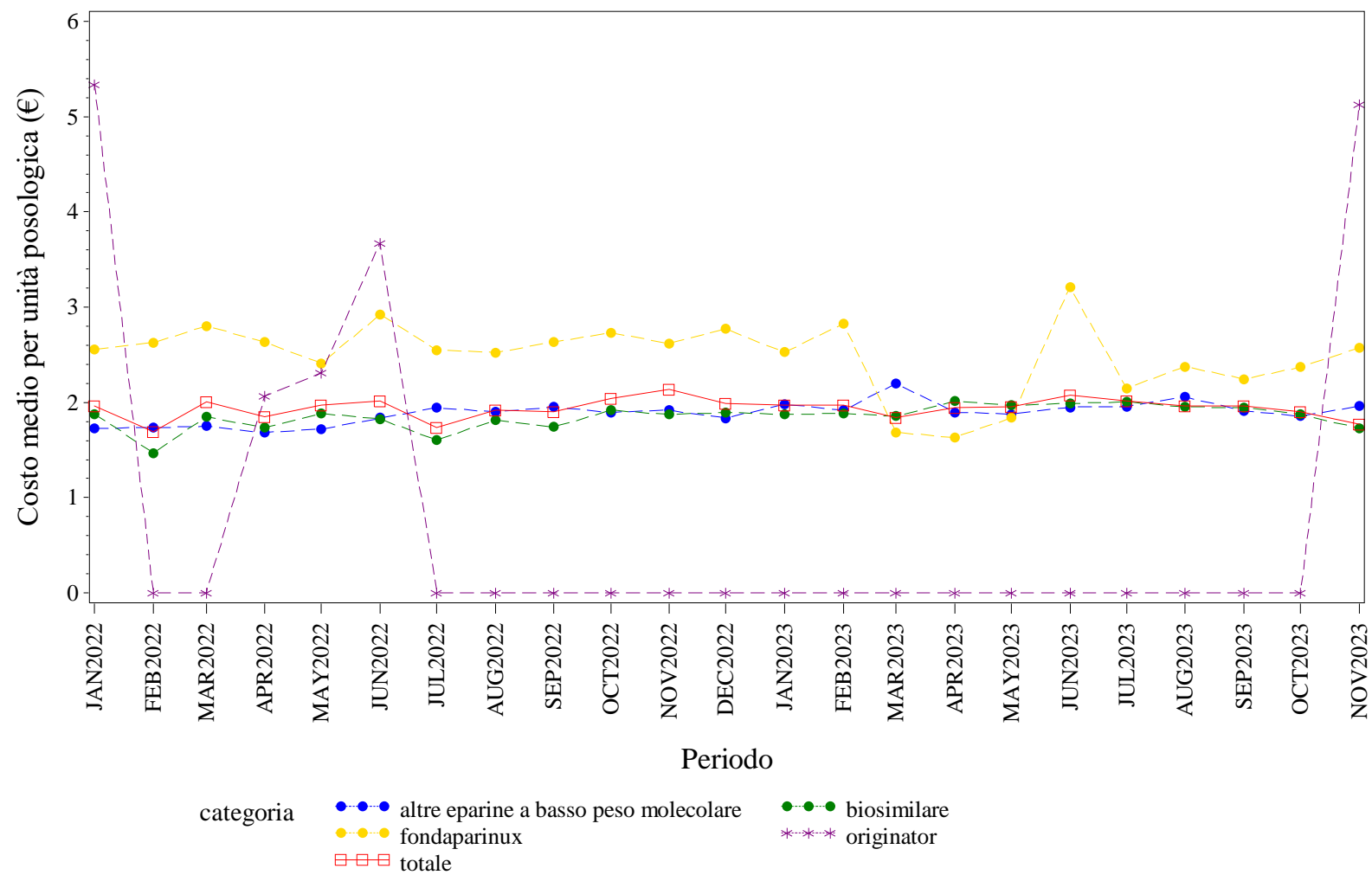

Elaborazione AIFA – Ufficio Monitoraggio della spesa farmaceutica
Dato NSIS/Tracciabilità' aggiornato nov-2023

LIGURIA. EPOETINE - Andamento mensile del prezzo medio per confezione per la categoria terapeutica (ATC IV)
(Fonte: NSIS-Tracciabilità del farmaco)

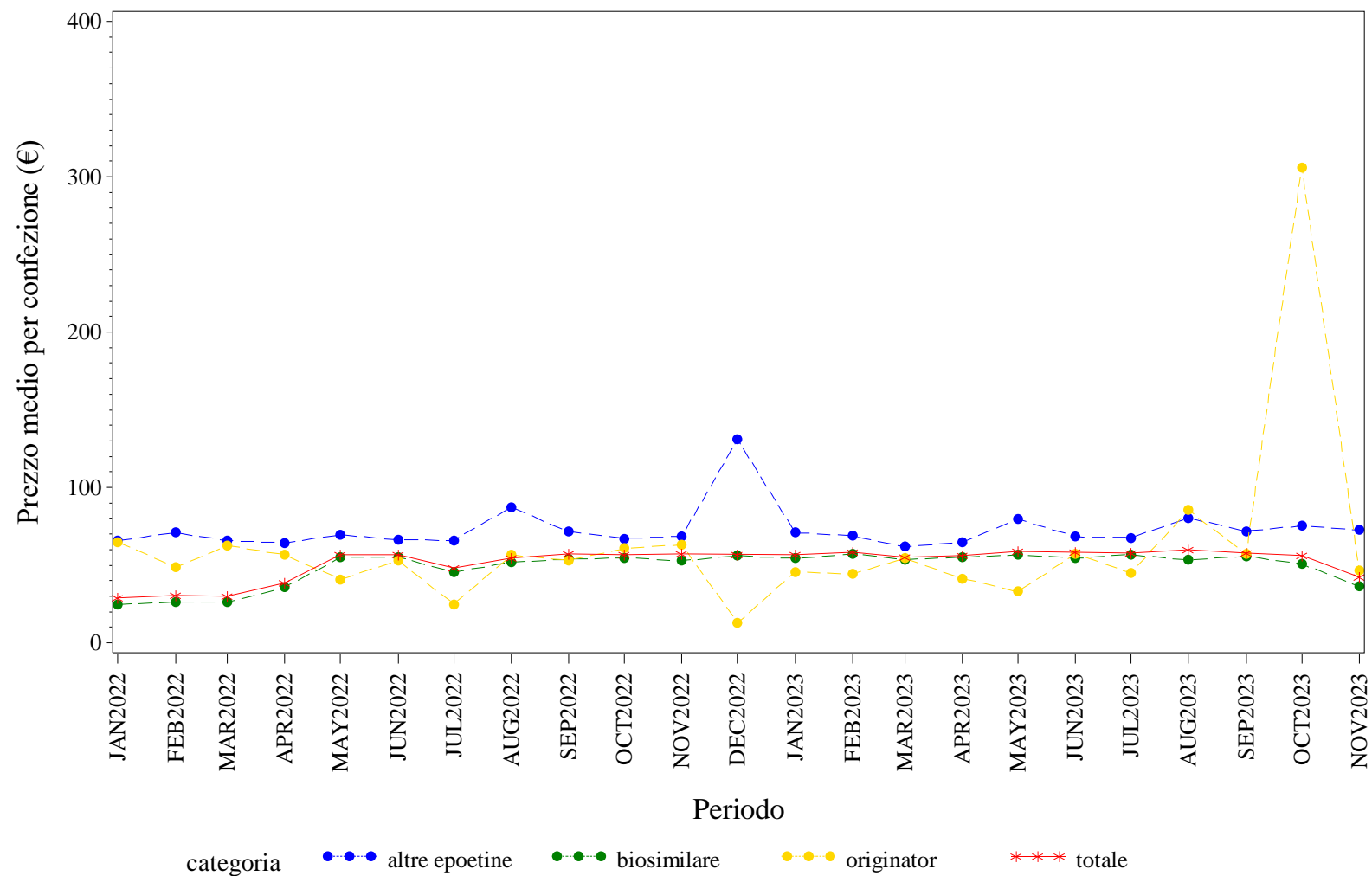

Elaborazione AIFA – Ufficio Monitoraggio della spesa farmaceutica
Dato NSIS/Tracciabilita' aggiornato nov-2023

LIGURIA. EPOETINE - Andamento mensile del costo medio per DDD per la categoria terapeutica (ATC IV)
(Fonte: NSIS-Tracciabilità del farmaco)

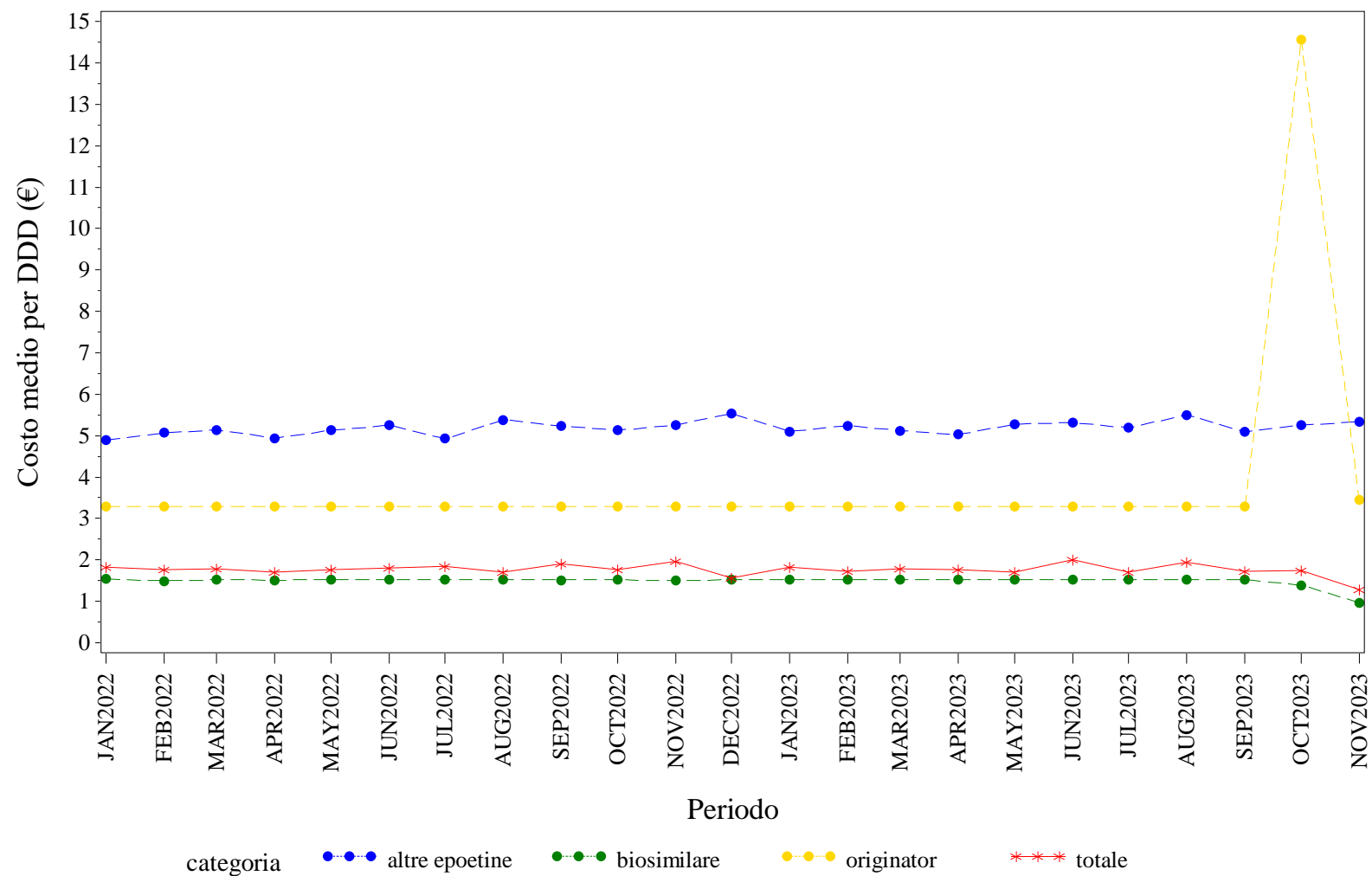

Elaborazione AIFA – Ufficio Monitoraggio della spesa farmaceutica
Dato NSIS/Tracciabilità' aggiornato nov-2023

LIGURIA. EPOETINE - Andamento mensile del costo medio per unità posologica per la categoria terapeutica (ATC IV)
(Fonte: NSIS-Tracciabilità del farmaco)

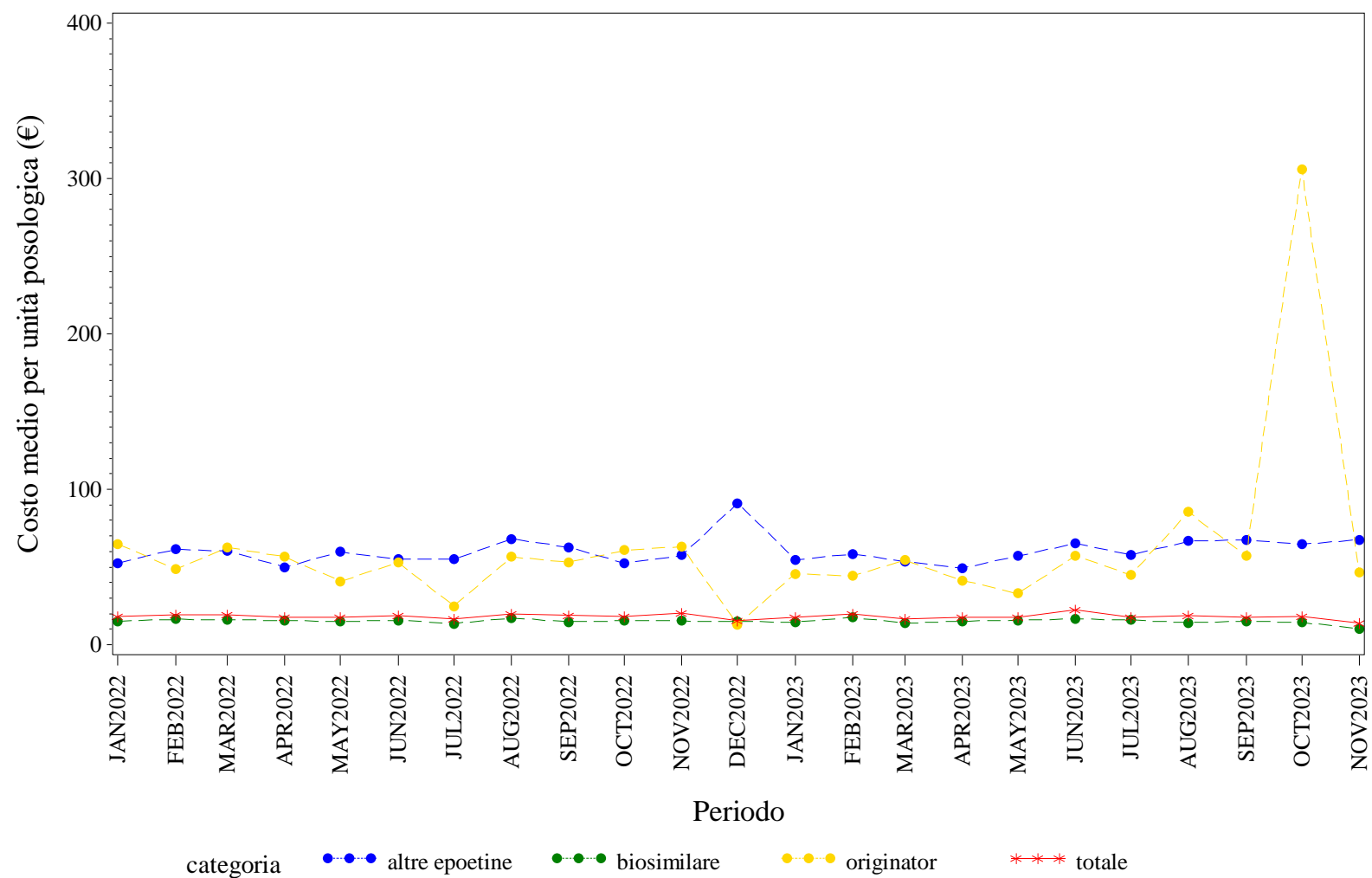

Elaborazione AIFA – Ufficio Monitoraggio della spesa farmaceutica
Dato NSIS/Tracciabilità' aggiornato nov-2023

LIGURIA. FATTORI DELLA CRESCITA - Andamento mensile del prezzo medio per confezione per la categoria terapeutica (ATC IV)
(Fonte: NSIS-Tracciabilità del farmaco)

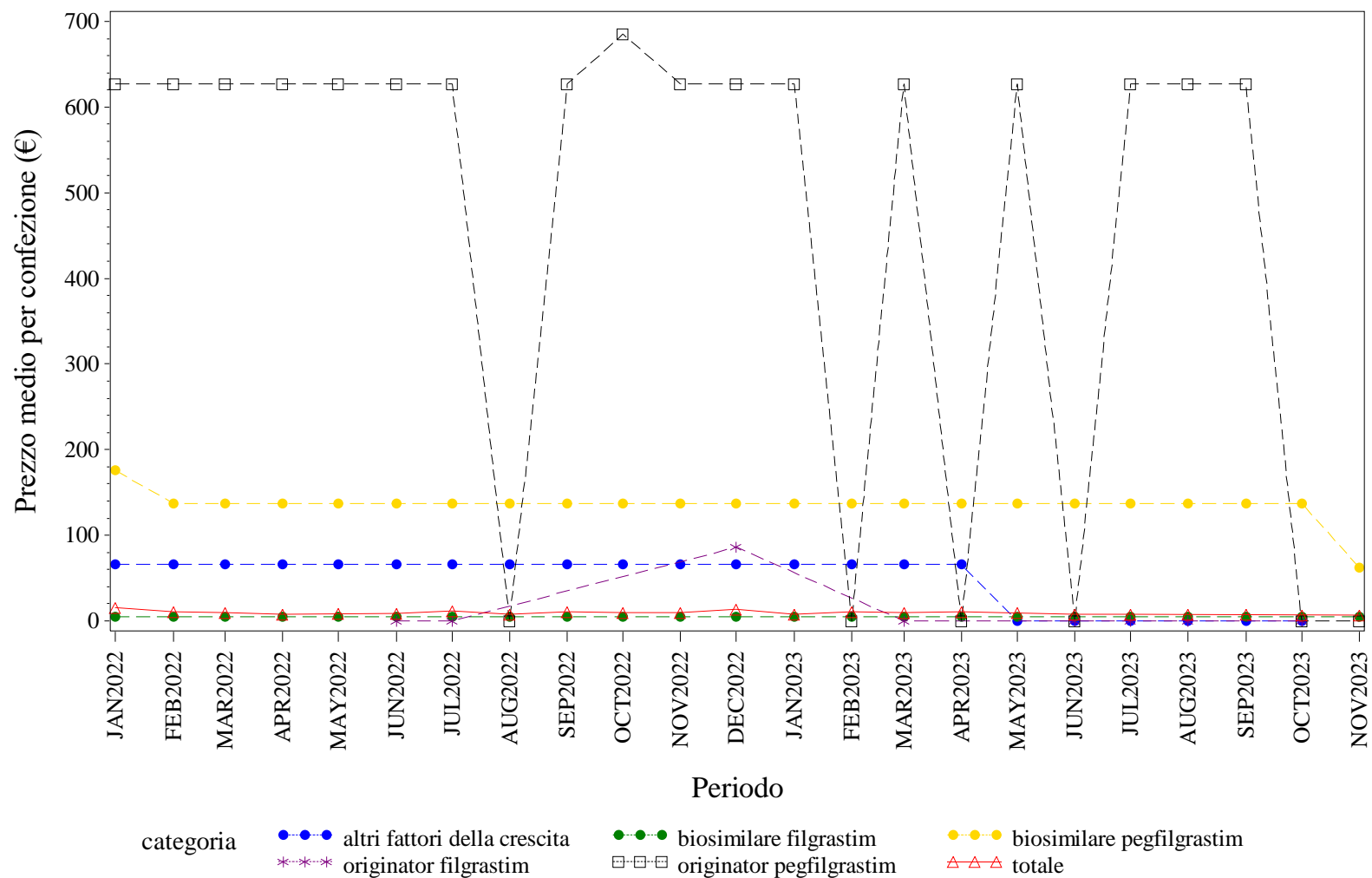

Elaborazione AIFA – Ufficio Monitoraggio della spesa farmaceutica
Dato NSIS/Tracciabilità' aggiornato nov-2023

LIGURIA. FATTORI DELLA CRESCITA - Andamento mensile del costo medio per DDD per la categoria terapeutica (ATC IV)
(Fonte: NSIS-Tracciabilità del farmaco)

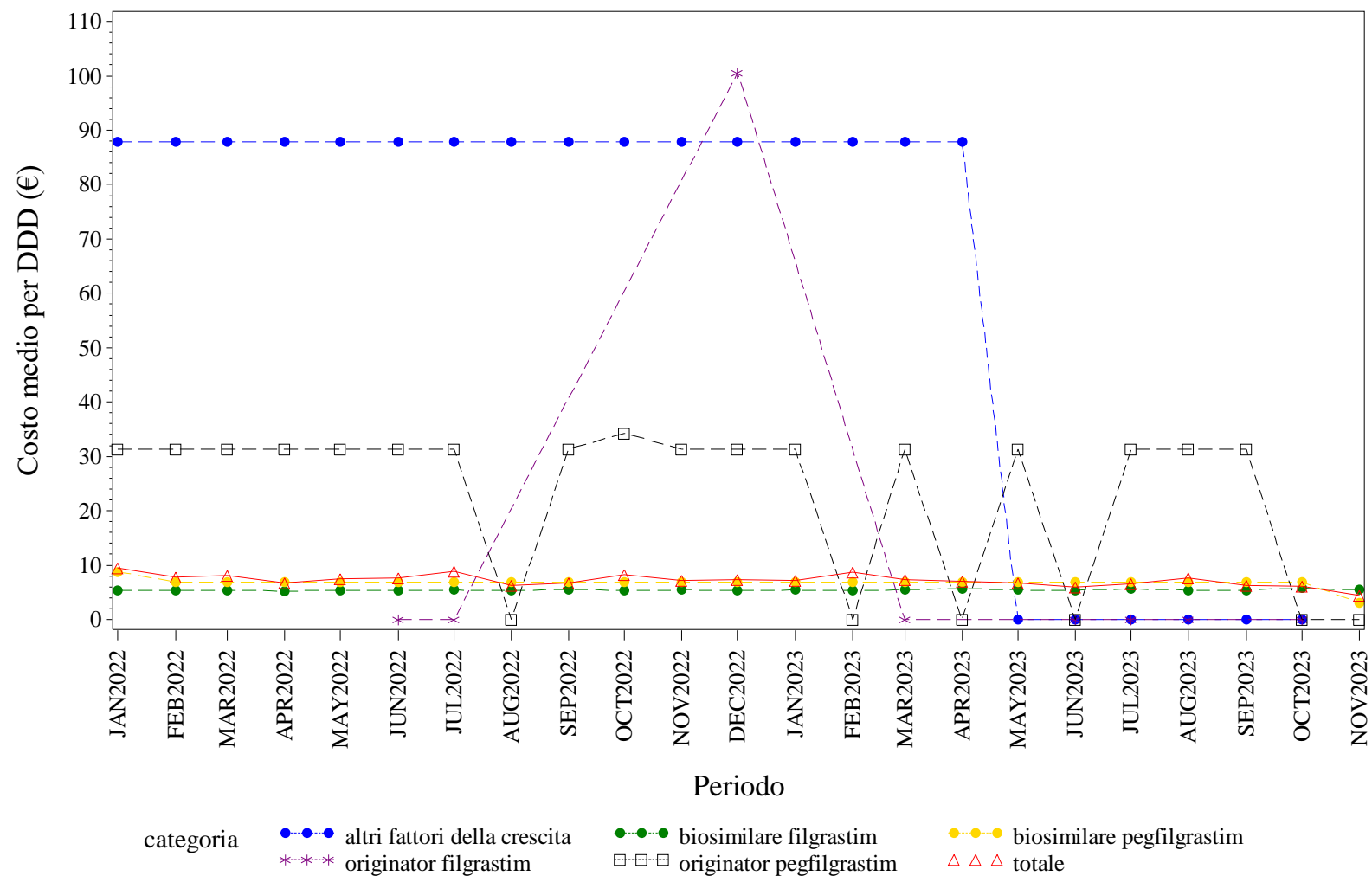

Elaborazione AIFA – Ufficio Monitoraggio della spesa farmaceutica
Dato NSIS/Tracciabilità' aggiornato nov-2023

LIGURIA. FATTORI DELLA CRESCITA - Andamento mensile del costo medio per unità posologica per la categoria terapeutica (ATC IV)
(Fonte: NSIS-Tracciabilità del farmaco)

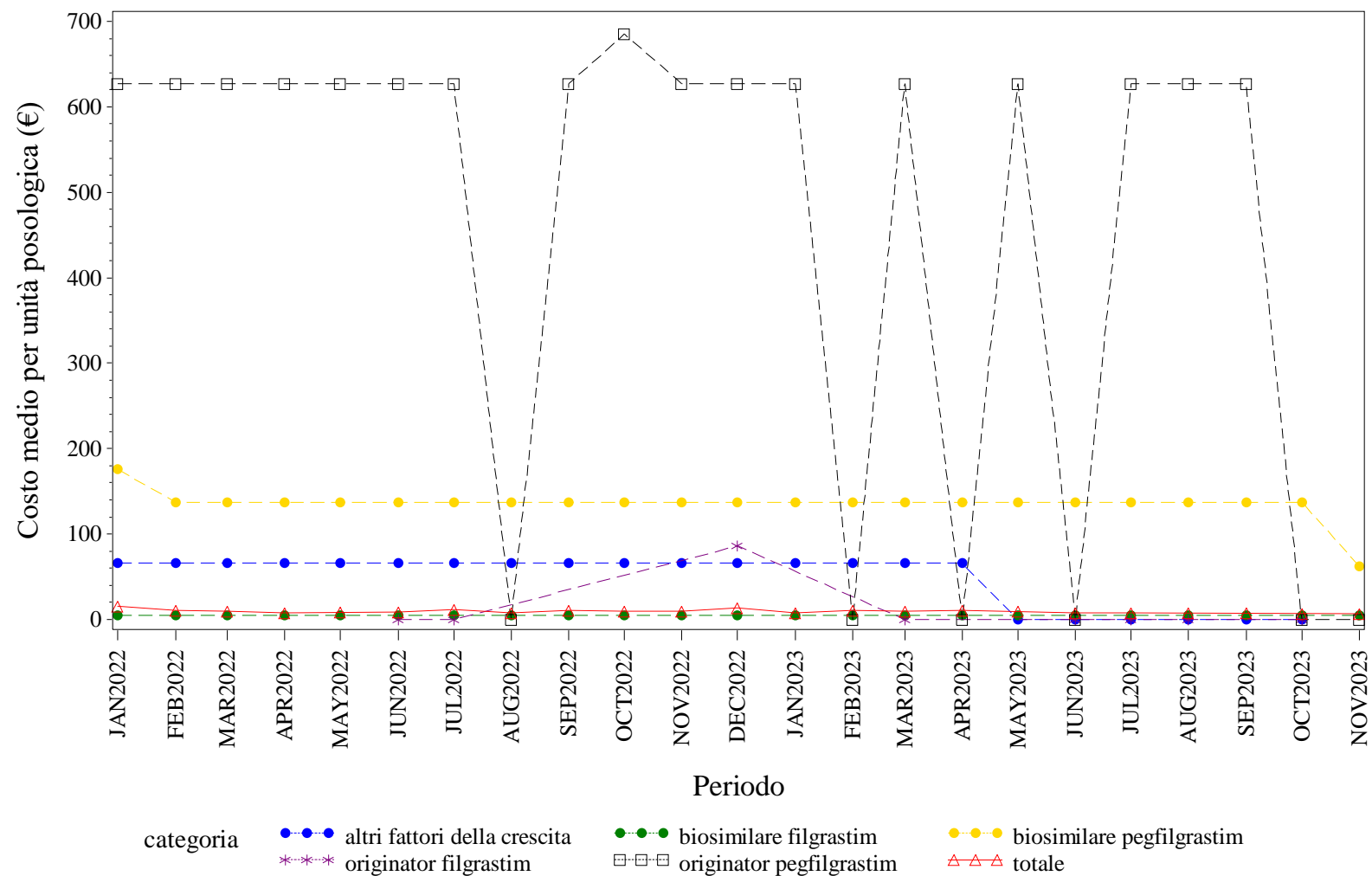

Elaborazione AIFA – Ufficio Monitoraggio della spesa farmaceutica
Dato NSIS/Tracciabilità' aggiornato nov-2023

LIGURIA. FOLLITROPINE - Andamento mensile del prezzo medio per confezione per la categoria terapeutica (ATC IV)
(Fonte: NSIS-Tracciabilità del farmaco)

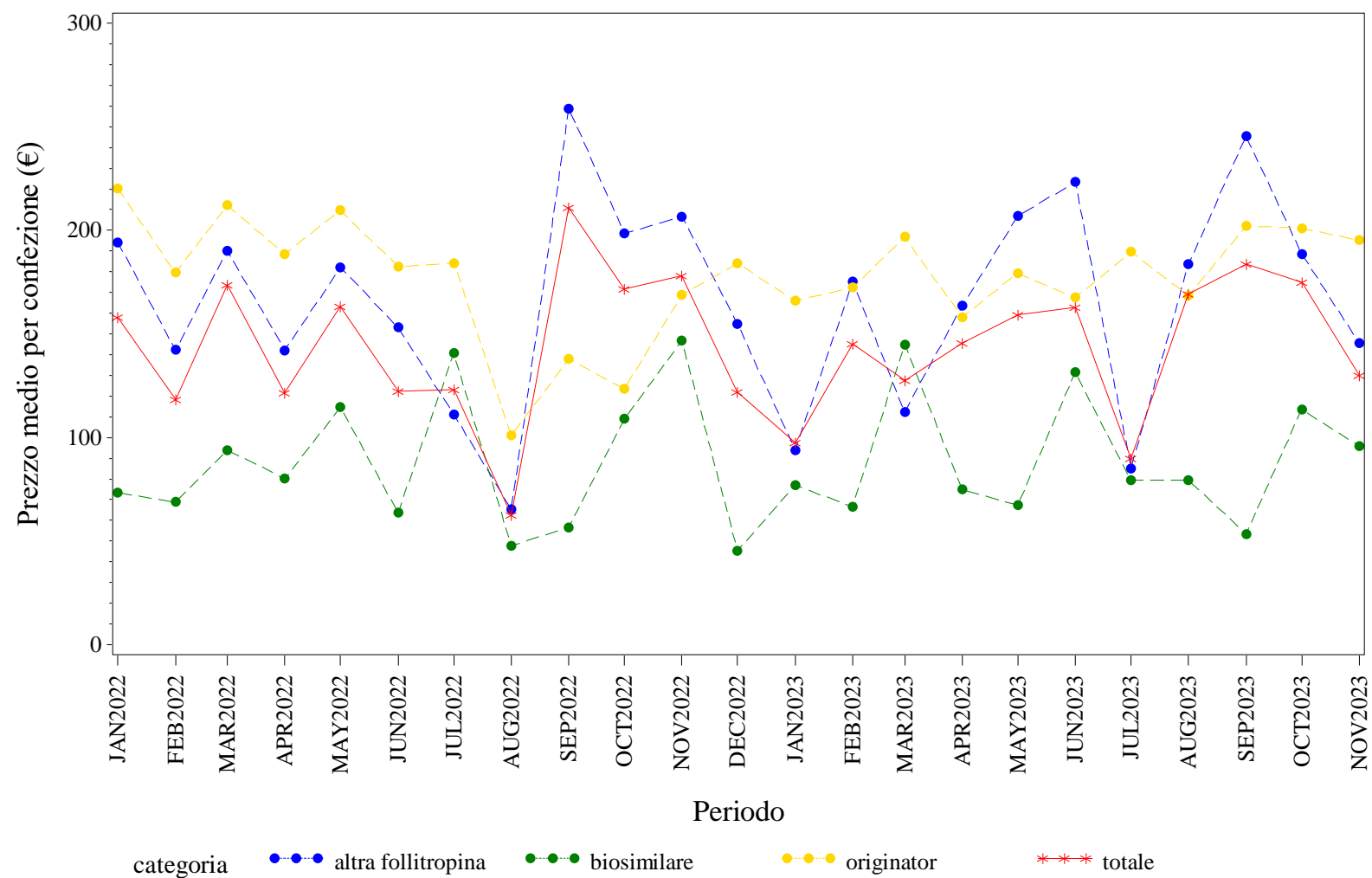

Elaborazione AIFA – Ufficio Monitoraggio della spesa farmaceutica
Dato NSIS/Tracciabilita' aggiornato nov-2023

LIGURIA. FOLLITROPINE - Andamento mensile del costo medio per DDD per la categoria terapeutica (ATC IV)
(Fonte: NSIS-Tracciabilità del farmaco)

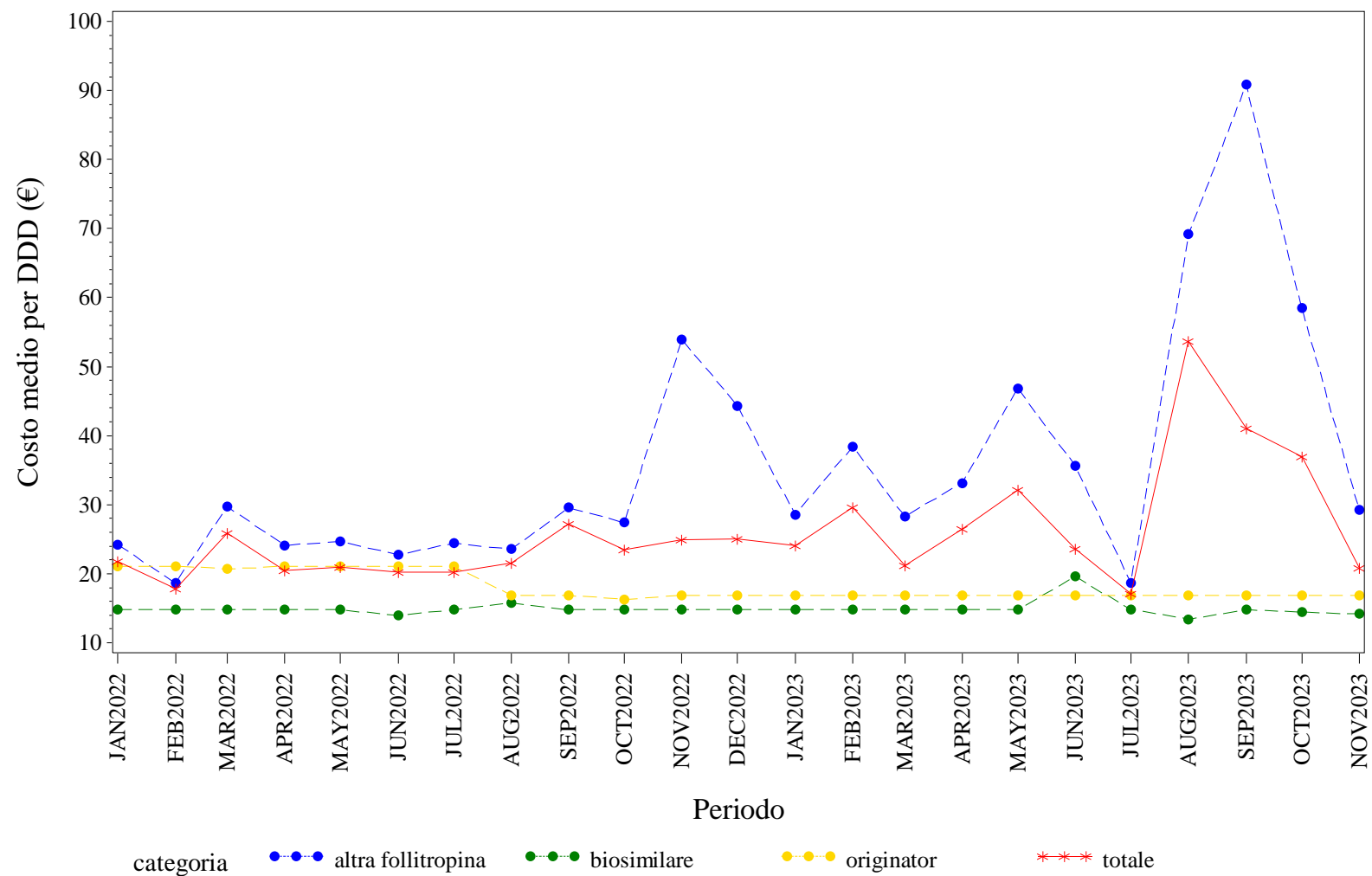

Elaborazione AIFA – Ufficio Monitoraggio della spesa farmaceutica
Dato NSIS/Tracciabilita' aggiornato nov-2023

LIGURIA. FOLLITROPINE - Andamento mensile del costo medio per unità posologica per la categoria terapeutica (ATC IV)
(Fonte: NSIS-Tracciabilità del farmaco)

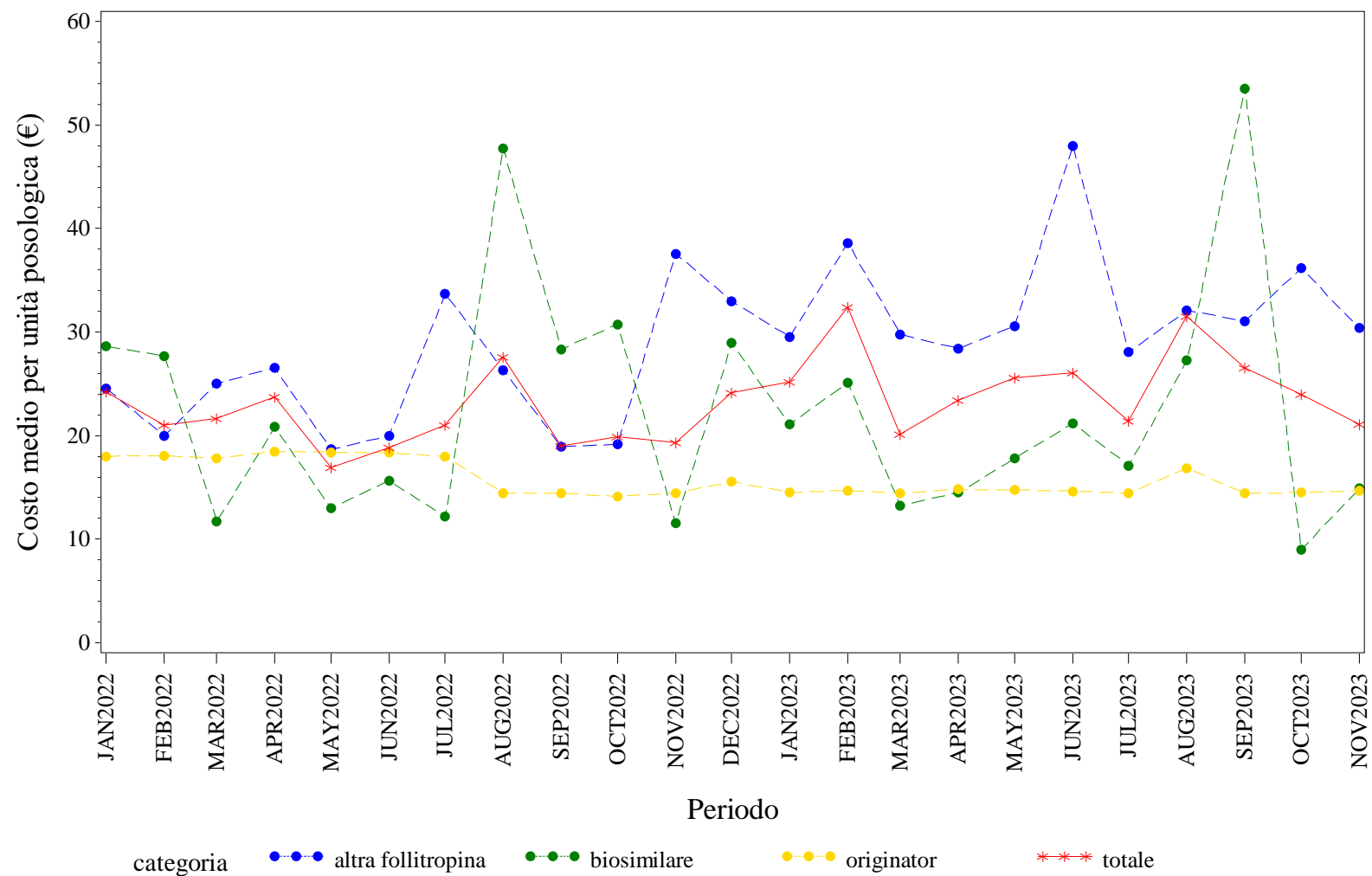

Elaborazione AIFA – Ufficio Monitoraggio della spesa farmaceutica
Dato NSIS/Tracciabilita' aggiornato nov-2023

LIGURIA. INSULINE COMBinate (LONG/INTERMEDIATE CON FAST) - Andamento mensile del prezzo medio per confezione per la categoria terapeutica (ATC IV)
(Fonte: NSIS-Tracciabilità del farmaco)

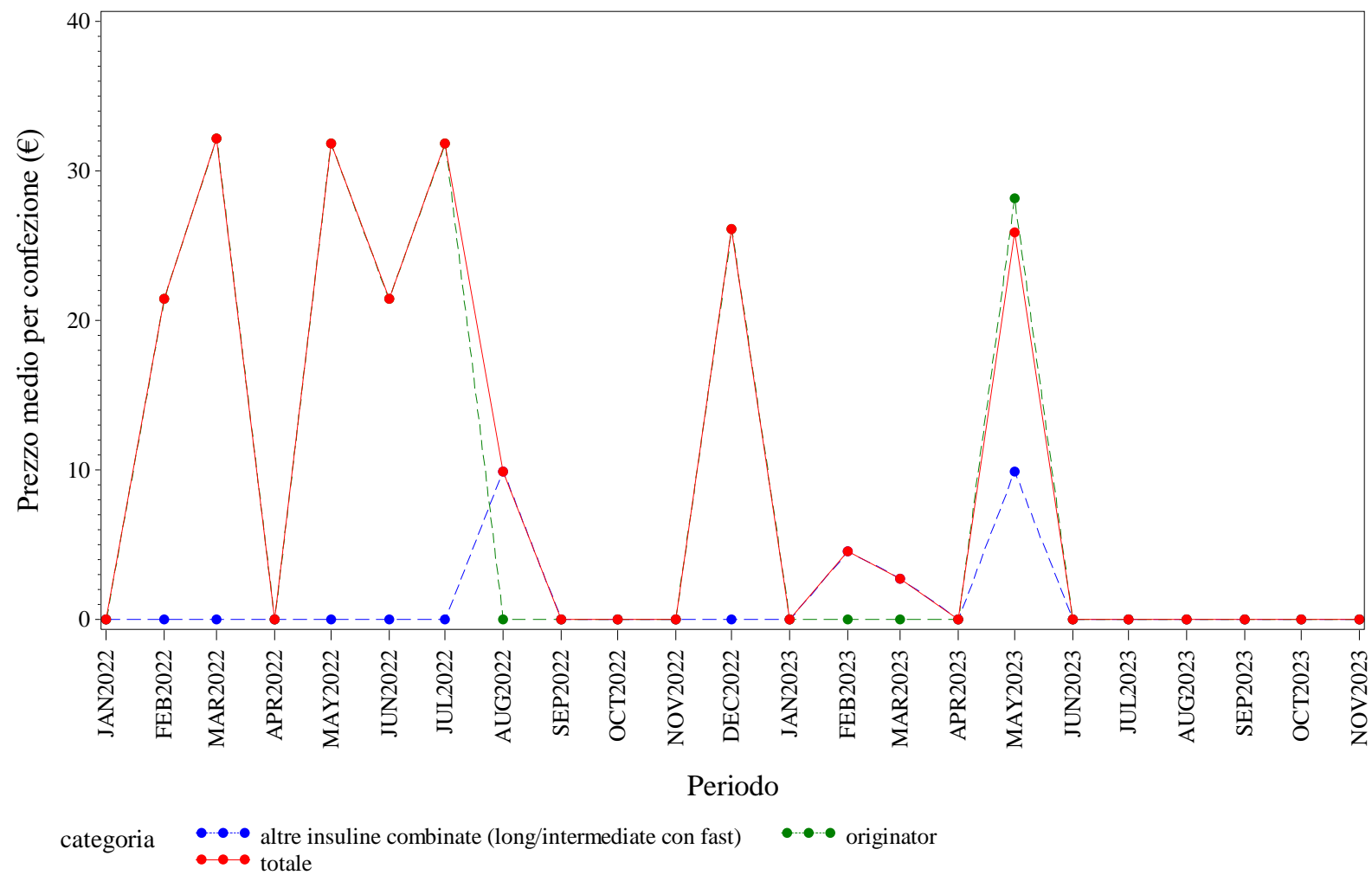

Elaborazione AIFA – Ufficio Monitoraggio della spesa farmaceutica
Dato NSIS/Tracciabilita' aggiornato nov-2023

LIGURIA. INSULINE COMBinate (LONG/INTERMEDIATE CON FAST) - Andamento mensile del costo medio per DDD per la categoria terapeutica (ATC IV)
(Fonte: NSIS-Tracciabilità del farmaco)

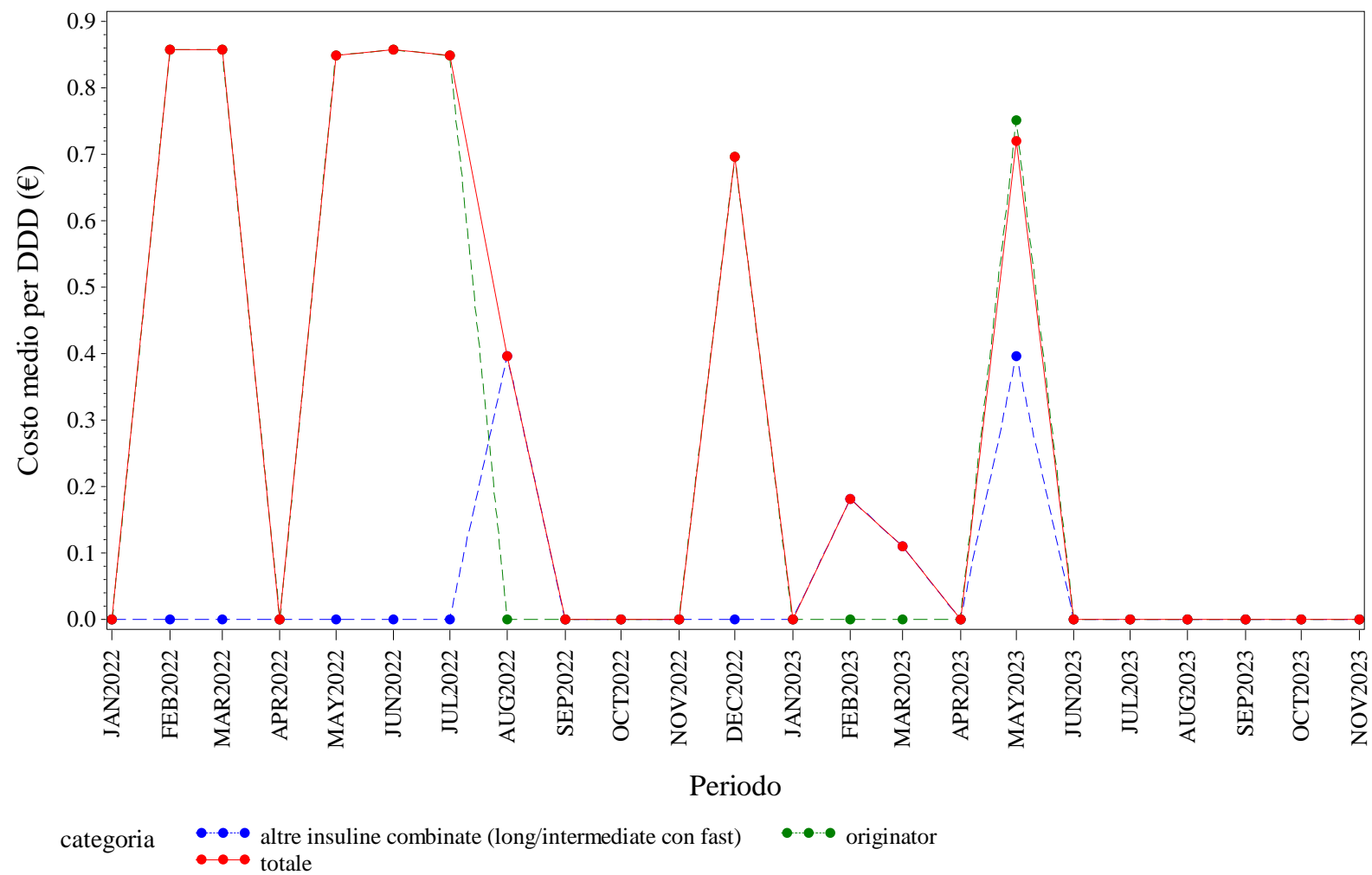

Elaborazione AIFA – Ufficio Monitoraggio della spesa farmaceutica
Dato NSIS/Tracciabilità' aggiornato nov-2023

LIGURIA. INSULINE COMBinate (LONG/INTERMEDIATE CON FAST) - Andamento mensile del costo medio per unità posologica per la categoria terapeutica (ATC IV)
(Fonte: NSIS-Tracciabilità del farmaco)

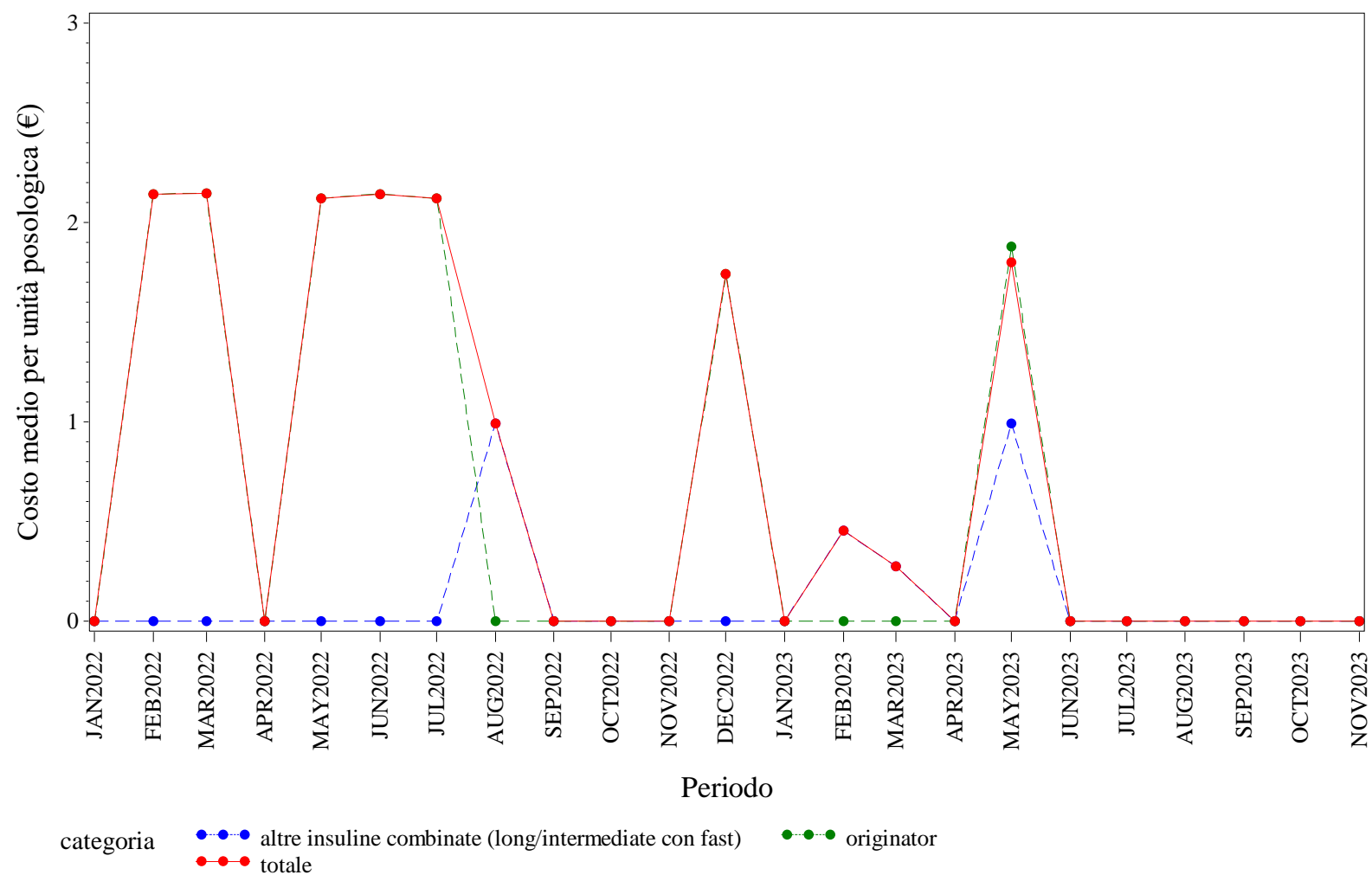

Elaborazione AIFA – Ufficio Monitoraggio della spesa farmaceutica
Dato NSIS/Tracciabilità' aggiornato nov-2023

LIGURIA. INSULINE FAST ACTING - Andamento mensile del prezzo medio per confezione per la categoria terapeutica (ATC IV)
(Fonte: NSIS-Tracciabilità del farmaco)

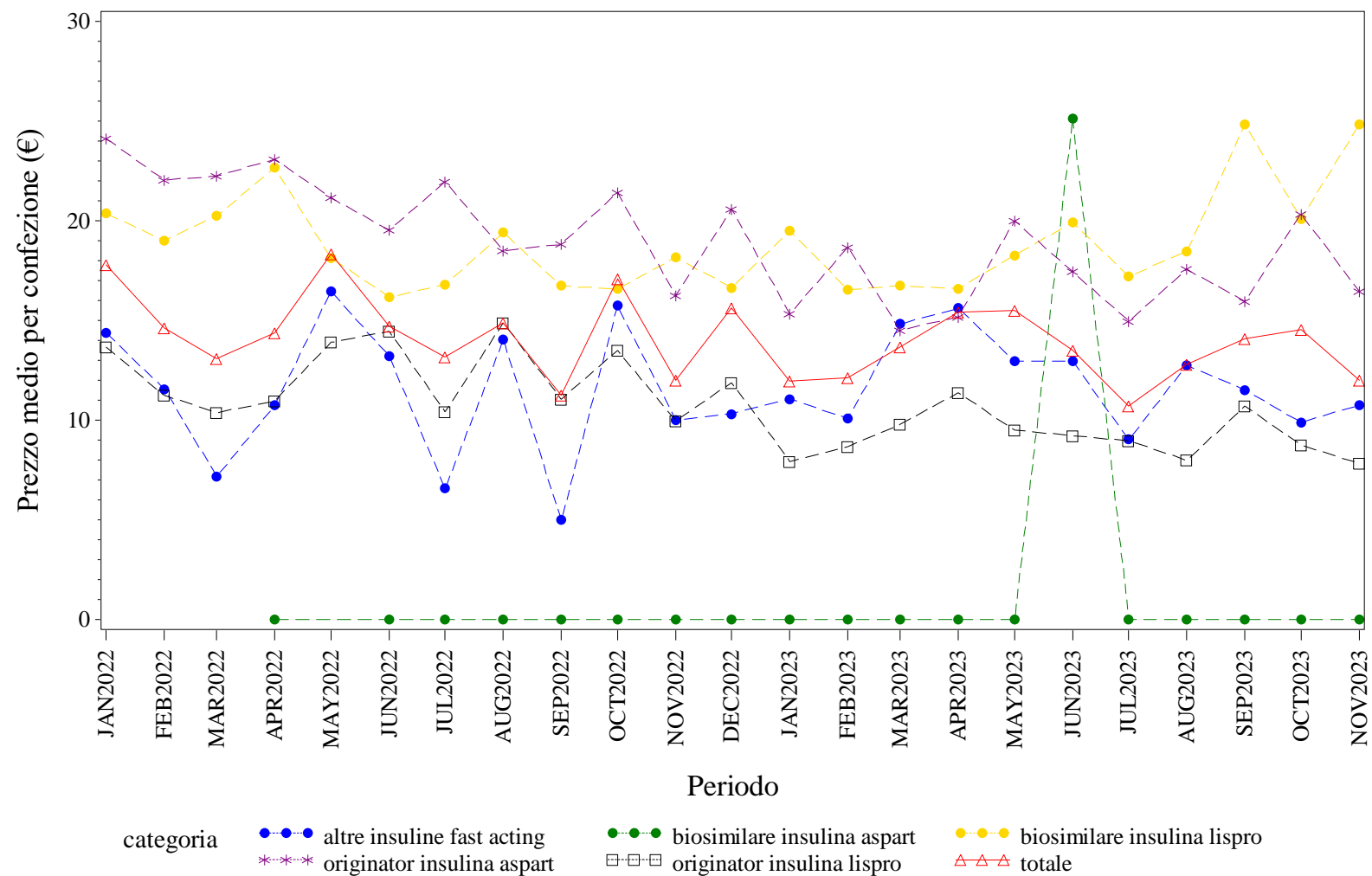

Elaborazione AIFA – Ufficio Monitoraggio della spesa farmaceutica
Dato NSIS/Tracciabilita' aggiornato nov-2023

LIGURIA. INSULINE FAST ACTING - Andamento mensile del costo medio per DDD per la categoria terapeutica (ATC IV)
(Fonte: NSIS-Tracciabilità del farmaco)

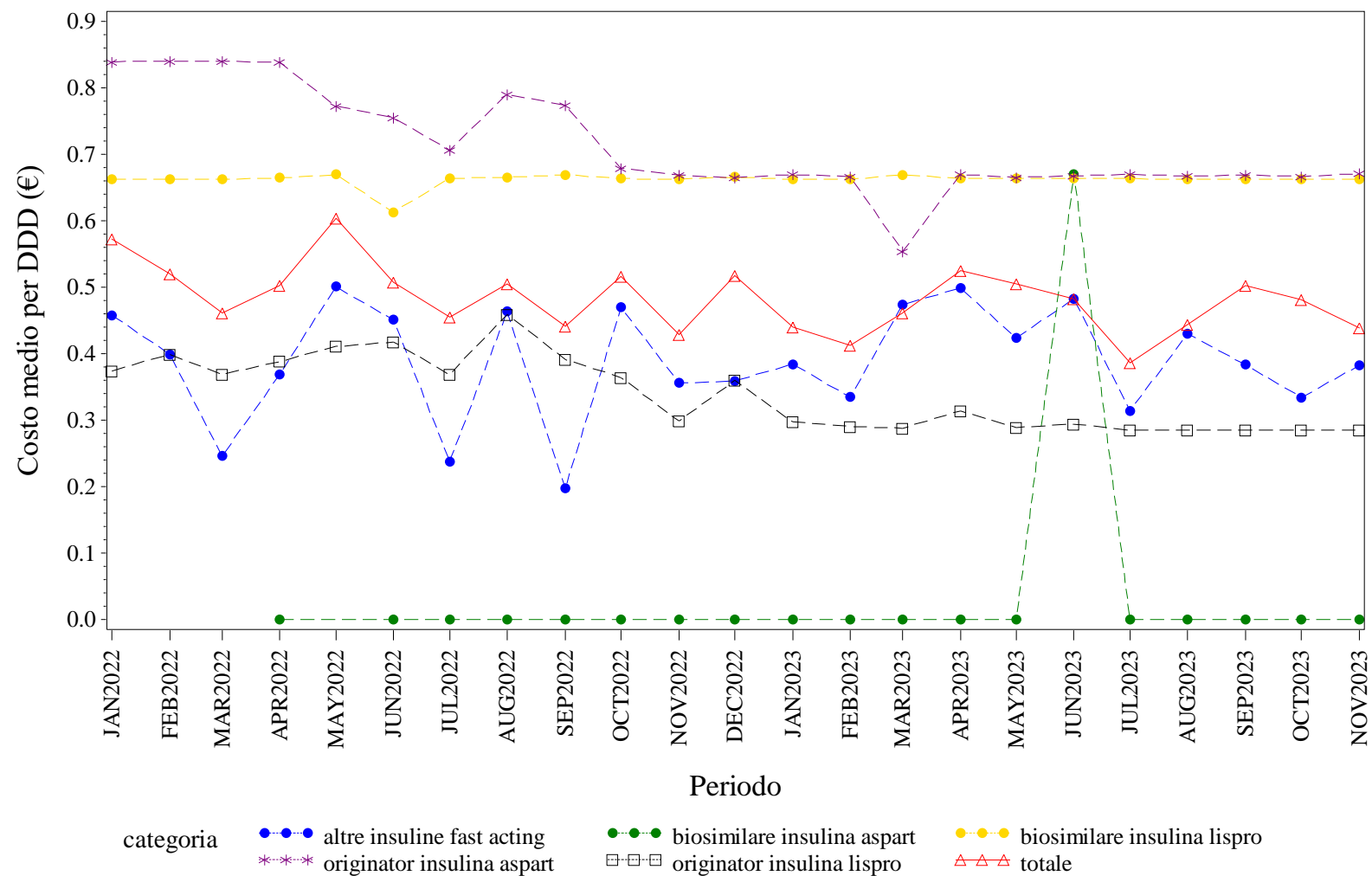

Elaborazione AIFA – Ufficio Monitoraggio della spesa farmaceutica
Dato NSIS/Tracciabilità' aggiornato nov-2023

LIGURIA. INSULINE FAST ACTING - Andamento mensile del costo medio per unità posologica per la categoria terapeutica (ATC IV)
(Fonte: NSIS-Tracciabilità del farmaco)

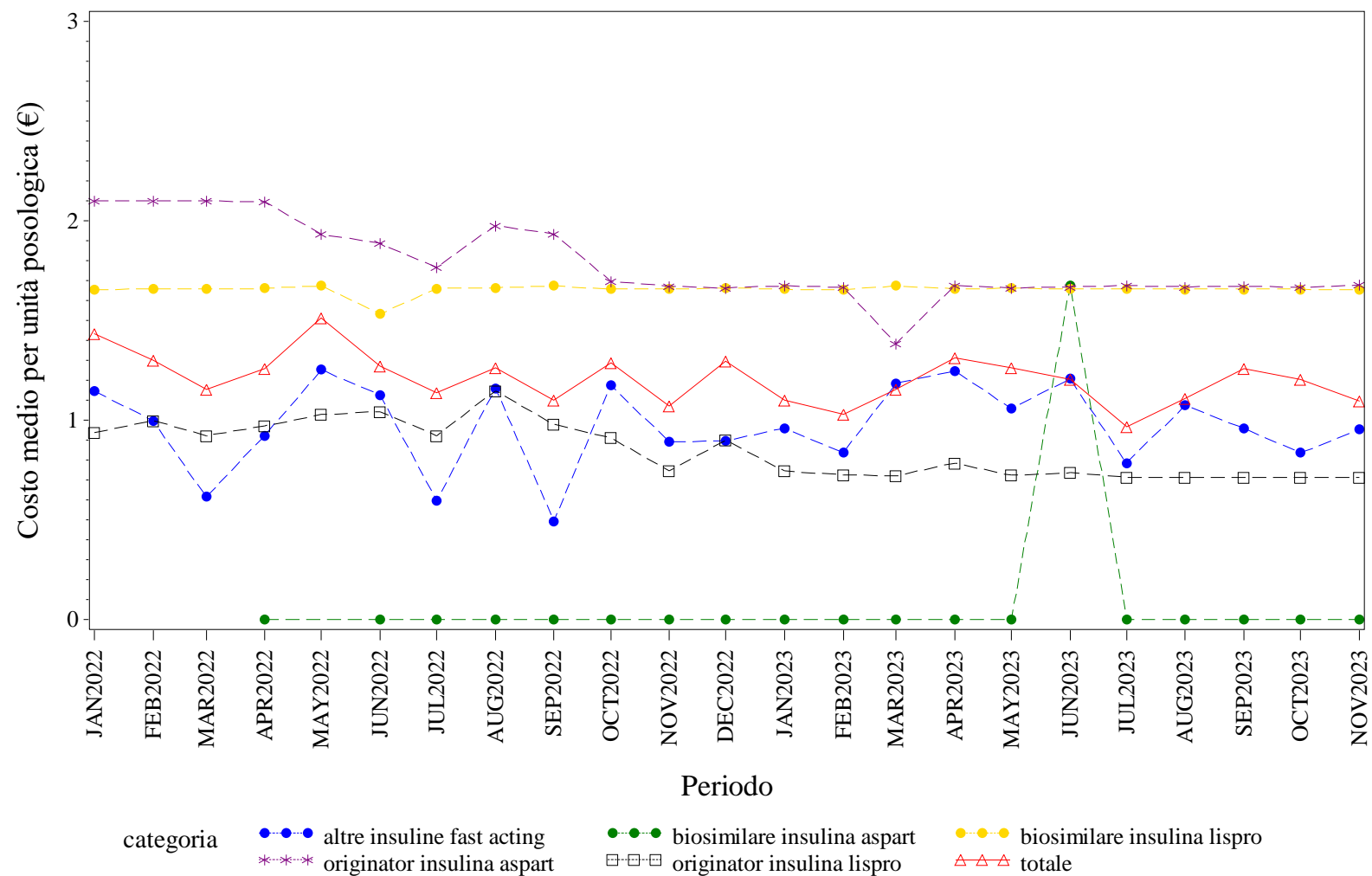

Elaborazione AIFA – Ufficio Monitoraggio della spesa farmaceutica
Dato NSIS/Tracciabilità' aggiornato nov-2023

LIGURIA. INSULINE INTERMEDIATE ACTING - Andamento mensile del prezzo medio per confezione per la categoria terapeutica (ATC IV)
(Fonte: NSIS-Tracciabilità del farmaco)

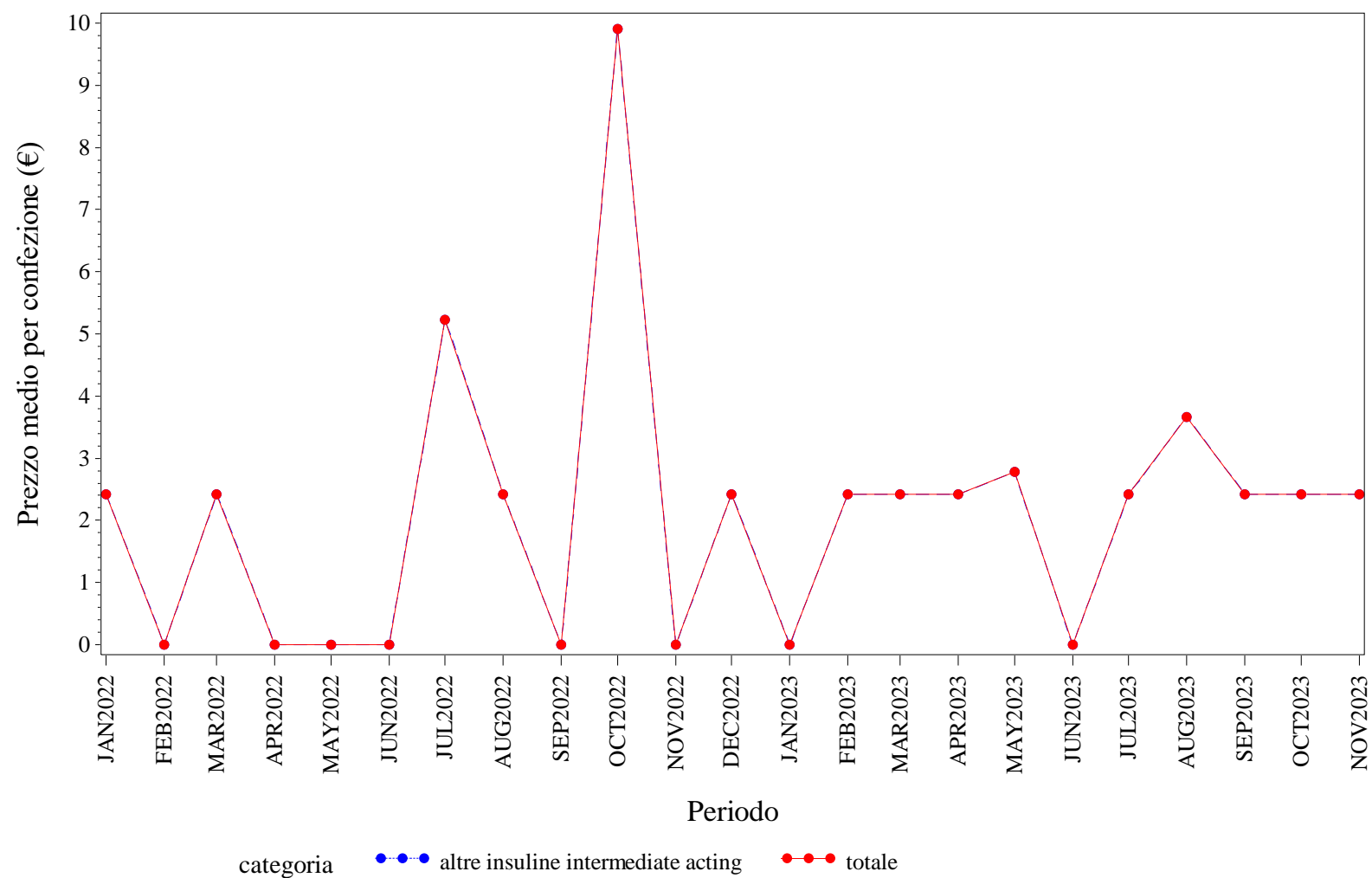

Elaborazione AIFA – Ufficio Monitoraggio della spesa farmaceutica
Dato NSIS/Tracciabilita' aggiornato nov-2023

LIGURIA. INSULINE INTERMEDIATE ACTING - Andamento mensile del costo medio per DDD per la categoria terapeutica (ATC IV)
(Fonte: NSIS-Tracciabilità del farmaco)

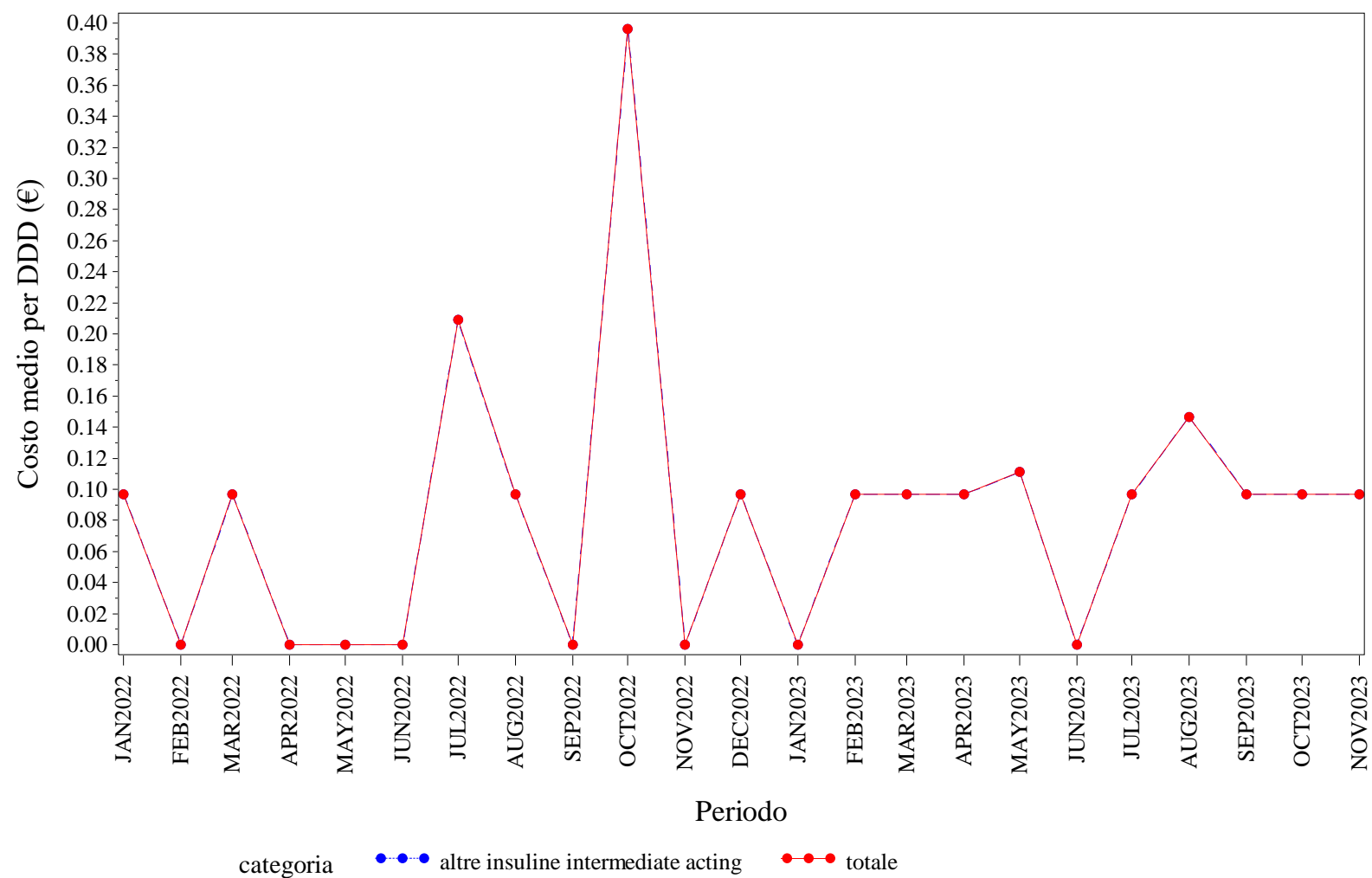

Elaborazione AIFA – Ufficio Monitoraggio della spesa farmaceutica
Dato NSIS/Tracciabilità' aggiornato nov-2023

LIGURIA. INSULINE INTERMEDIATE ACTING - Andamento mensile del costo medio per unità posologica per la categoria terapeutica (ATC IV)
(Fonte: NSIS-Tracciabilità del farmaco)

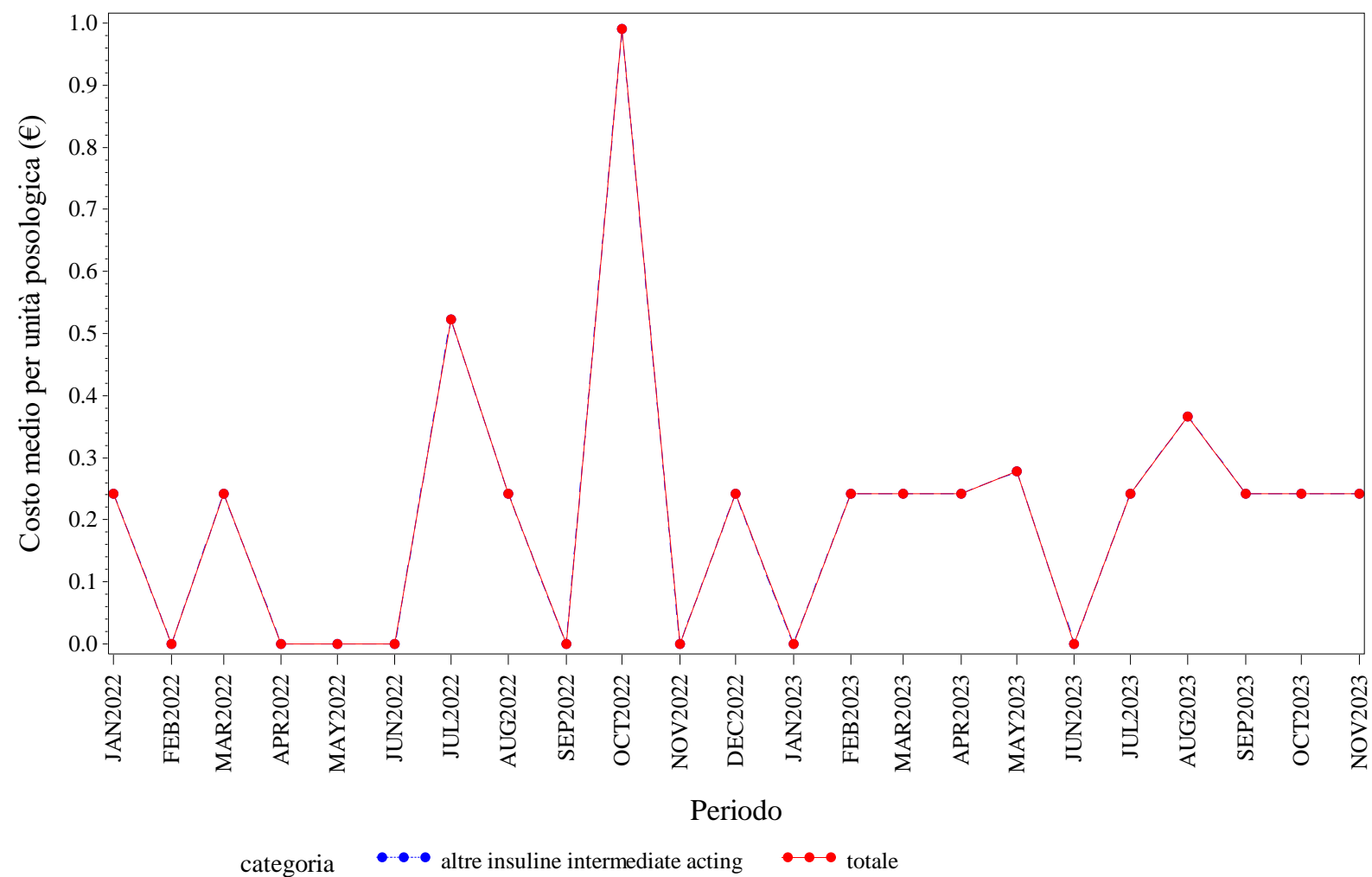

Elaborazione AIFA – Ufficio Monitoraggio della spesa farmaceutica
Dato NSIS/Tracciabilità' aggiornato nov-2023



LIGURIA. INSULINE LONG ACTING - Andamento mensile del costo medio per DDD per la categoria terapeutica (ATC IV)
(Fonte: NSIS-Tracciabilità del farmaco)

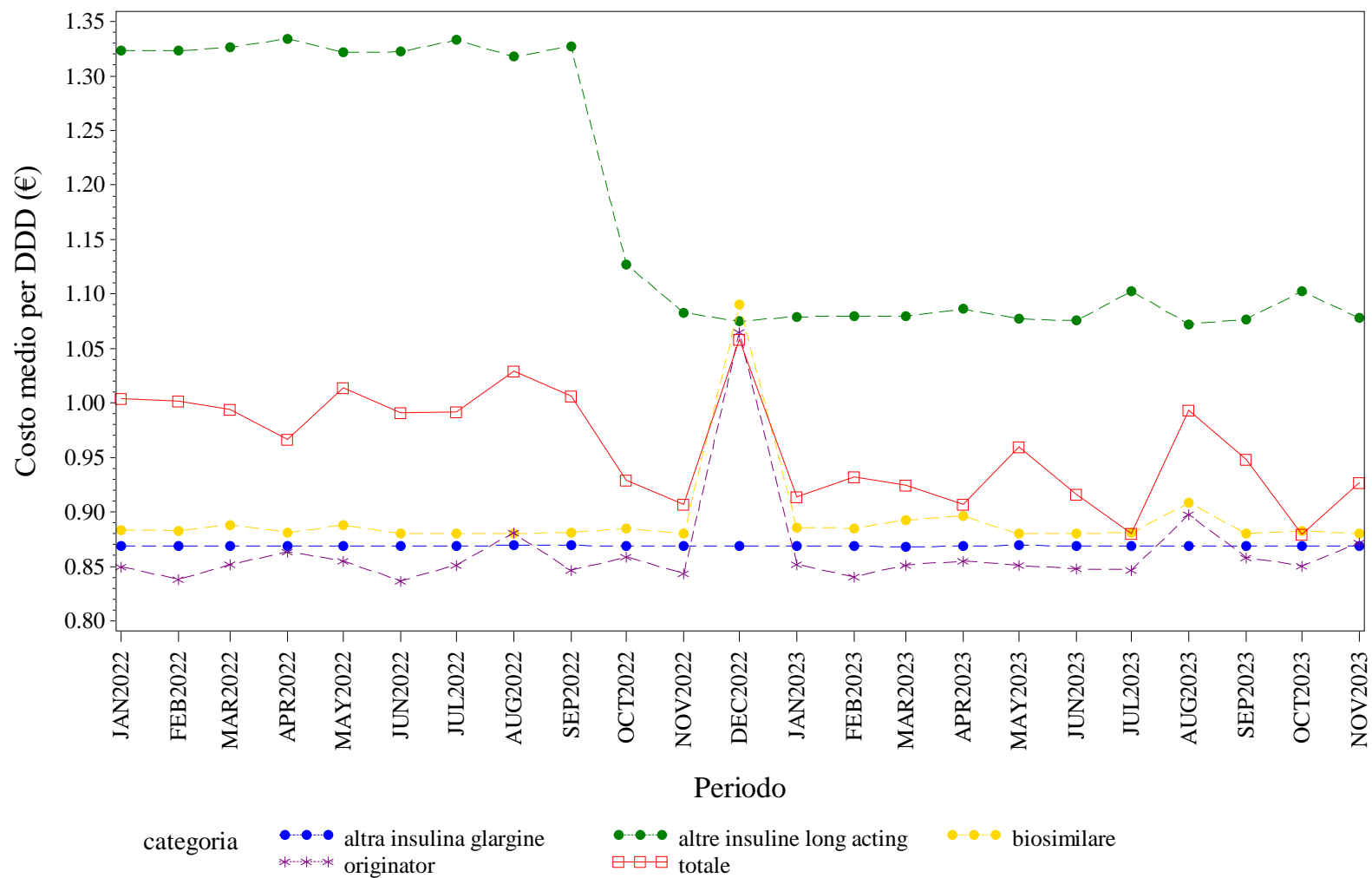

Elaborazione AIFA – Ufficio Monitoraggio della spesa farmaceutica
Dato NSIS/Tracciabilita' aggiornato nov-2023

LIGURIA. INSULINE LONG ACTING - Andamento mensile del costo medio per unità posologica per la categoria terapeutica (ATC IV)
(Fonte: NSIS-Tracciabilità del farmaco)

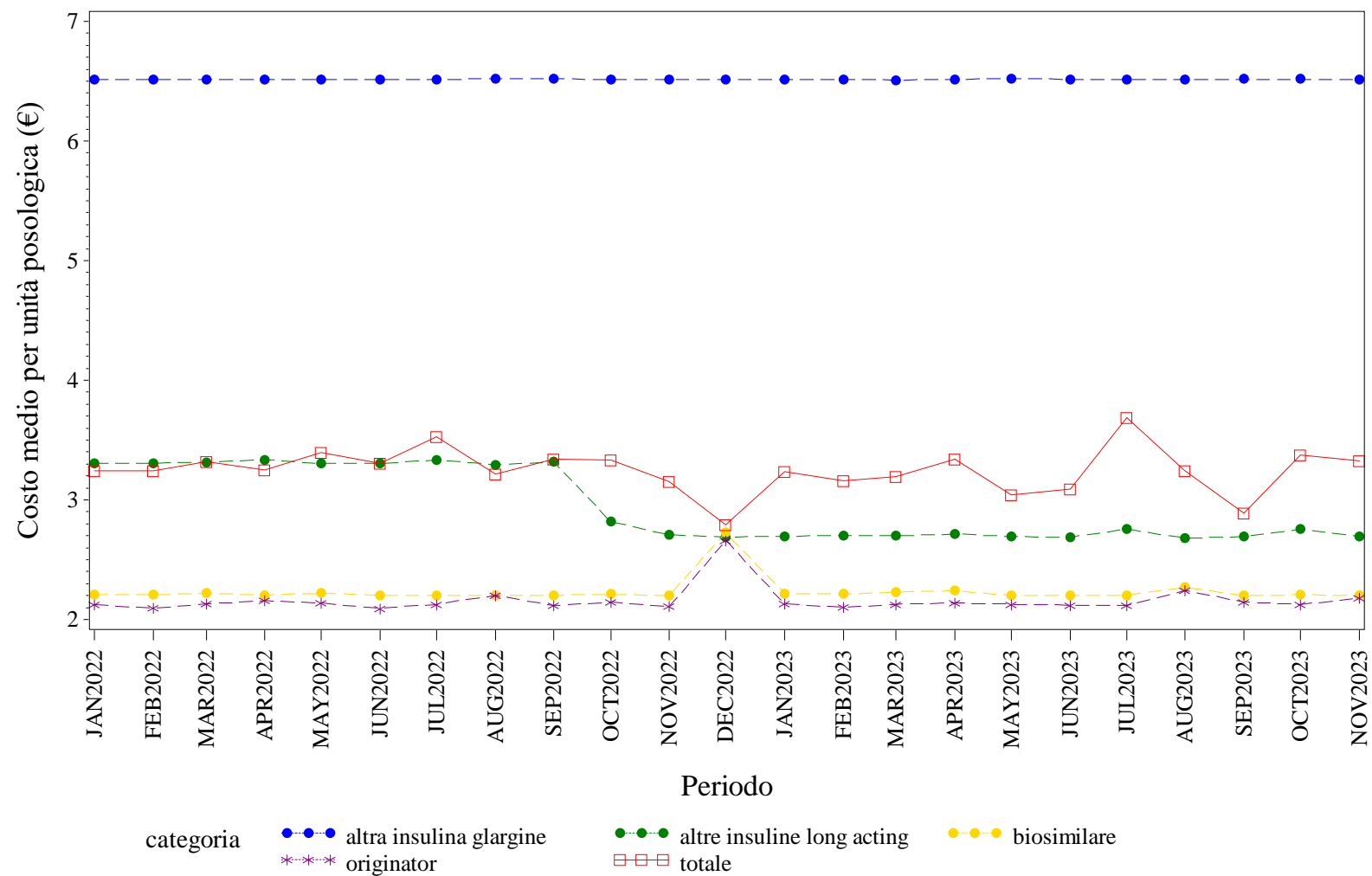

Elaborazione AIFA – Ufficio Monitoraggio della spesa farmaceutica
Dato NSIS/Tracciabilità' aggiornato nov-2023

LIGURIA. RITUXIMAB - Andamento mensile del prezzo medio per confezione per la categoria terapeutica (ATC IV)
(Fonte: NSIS-Tracciabilità del farmaco)

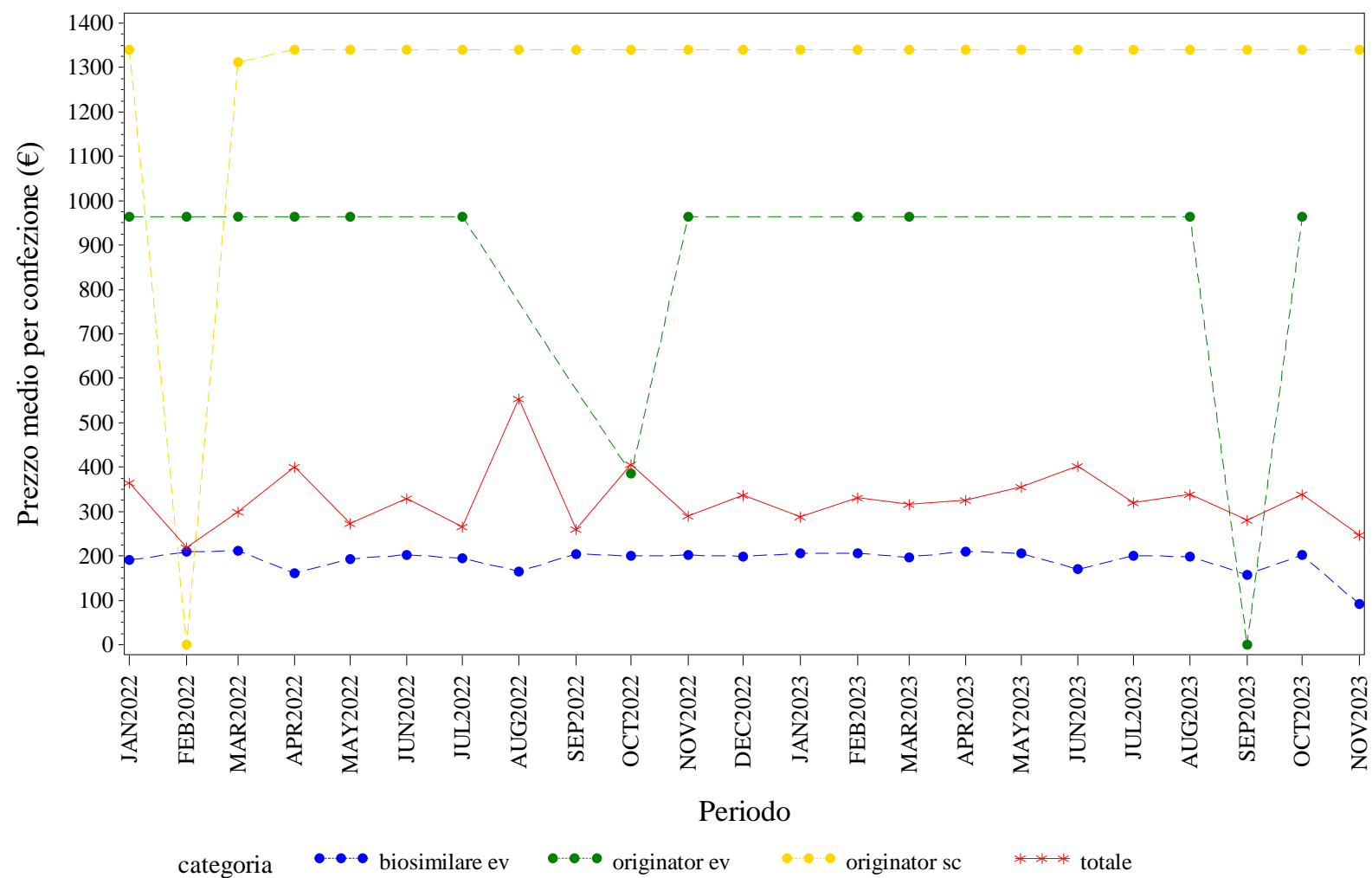

Elaborazione AIFA – Ufficio Monitoraggio della spesa farmaceutica
Dato NSIS/Tracciabilità' aggiornato nov-2023

LIGURIA. RITUXIMAB - Andamento mensile del costo medio per DDD per la categoria terapeutica (ATC IV)
(Fonte: NSIS-Tracciabilità del farmaco)

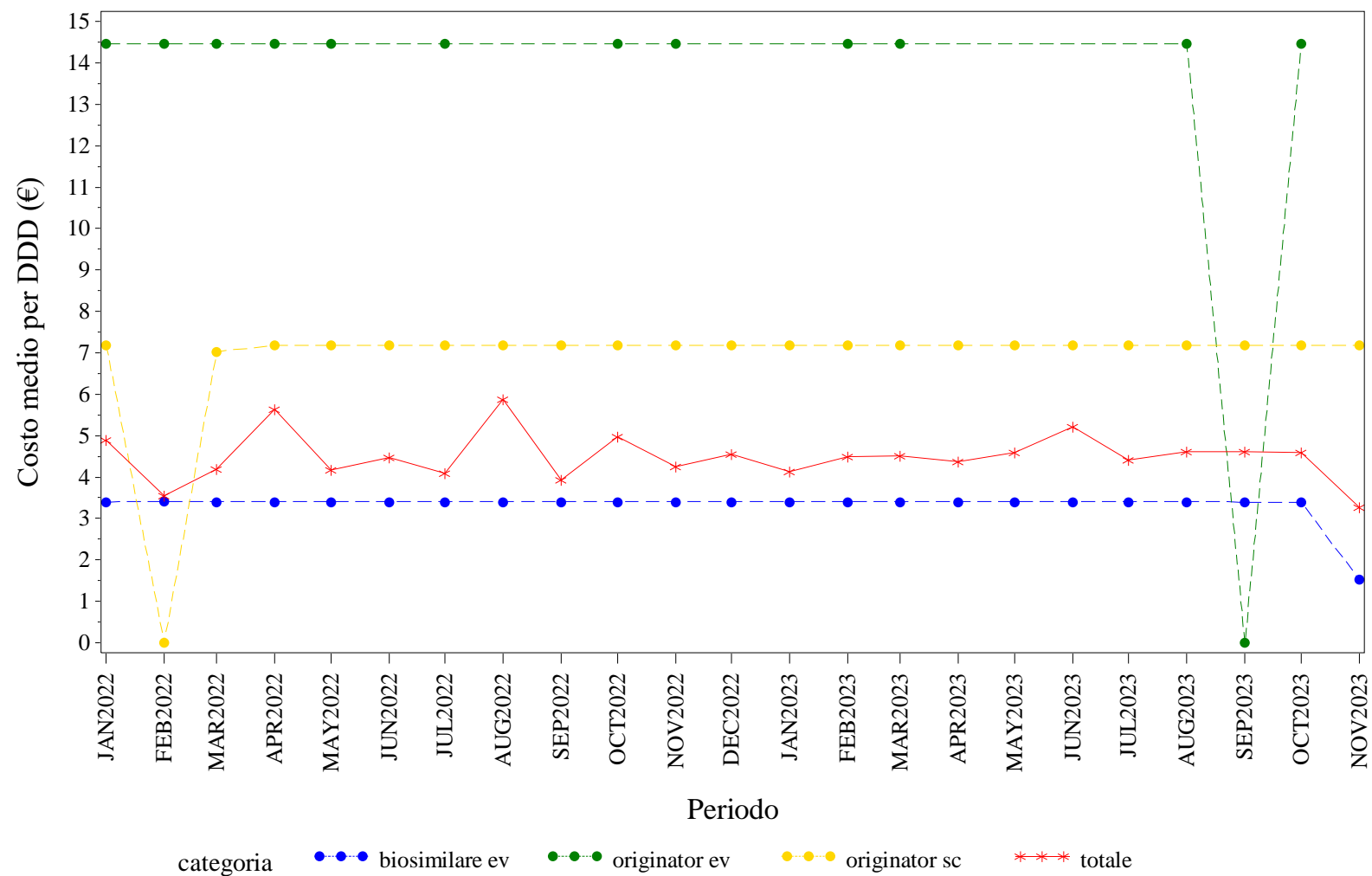

Elaborazione AIFA – Ufficio Monitoraggio della spesa farmaceutica
Dato NSIS/Tracciabilità' aggiornato nov-2023

LIGURIA. RITUXIMAB - Andamento mensile del costo medio per unità posologica per la categoria terapeutica (ATC IV)
(Fonte: NSIS-Tracciabilità del farmaco)

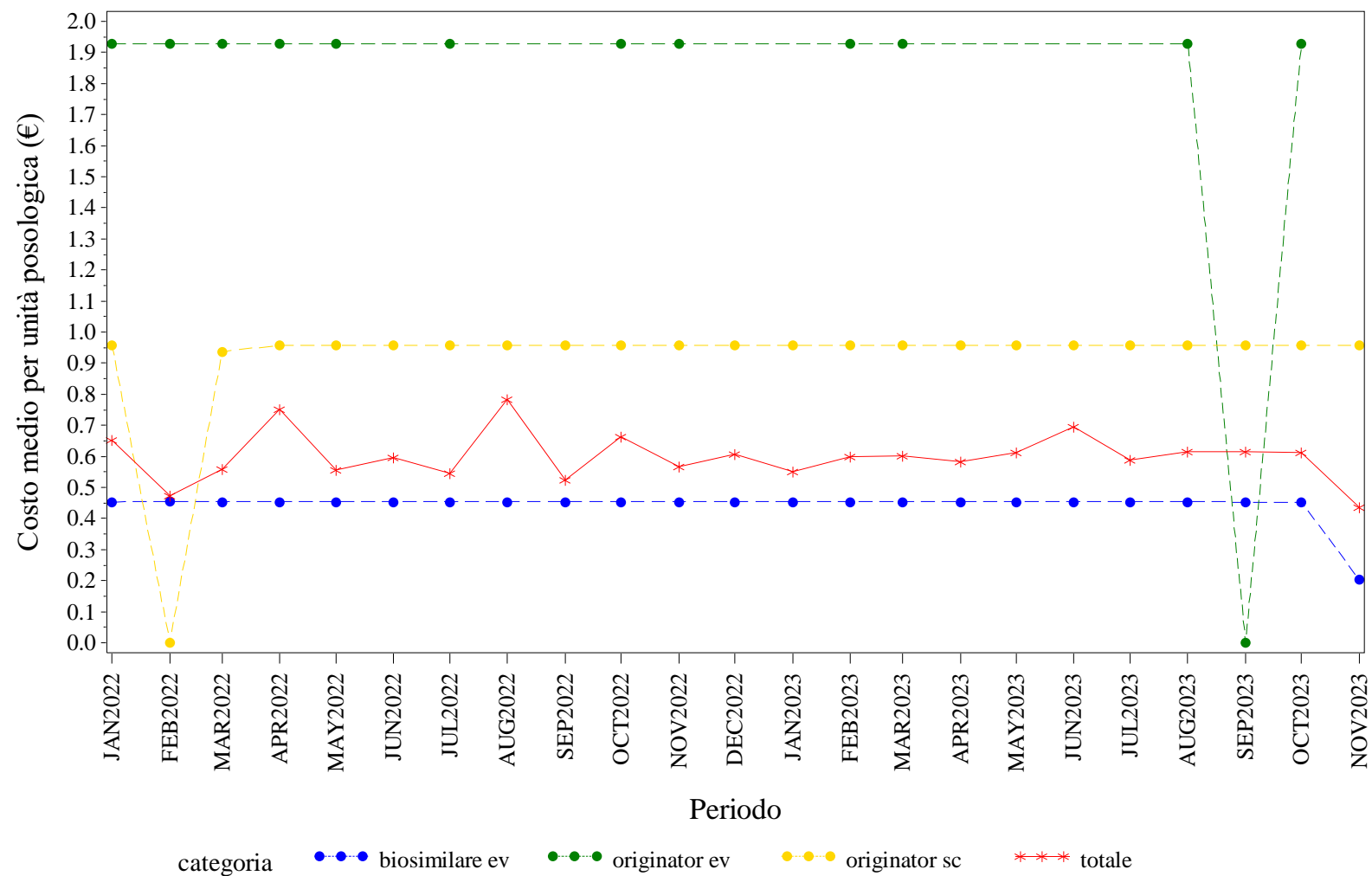

Elaborazione AIFA – Ufficio Monitoraggio della spesa farmaceutica
Dato NSIS/Tracciabilità' aggiornato nov-2023



LIGURIA. SOMATROPINE - Andamento mensile del costo medio per DDD per la categoria terapeutica (ATC IV)
(Fonte: NSIS-Tracciabilità del farmaco)

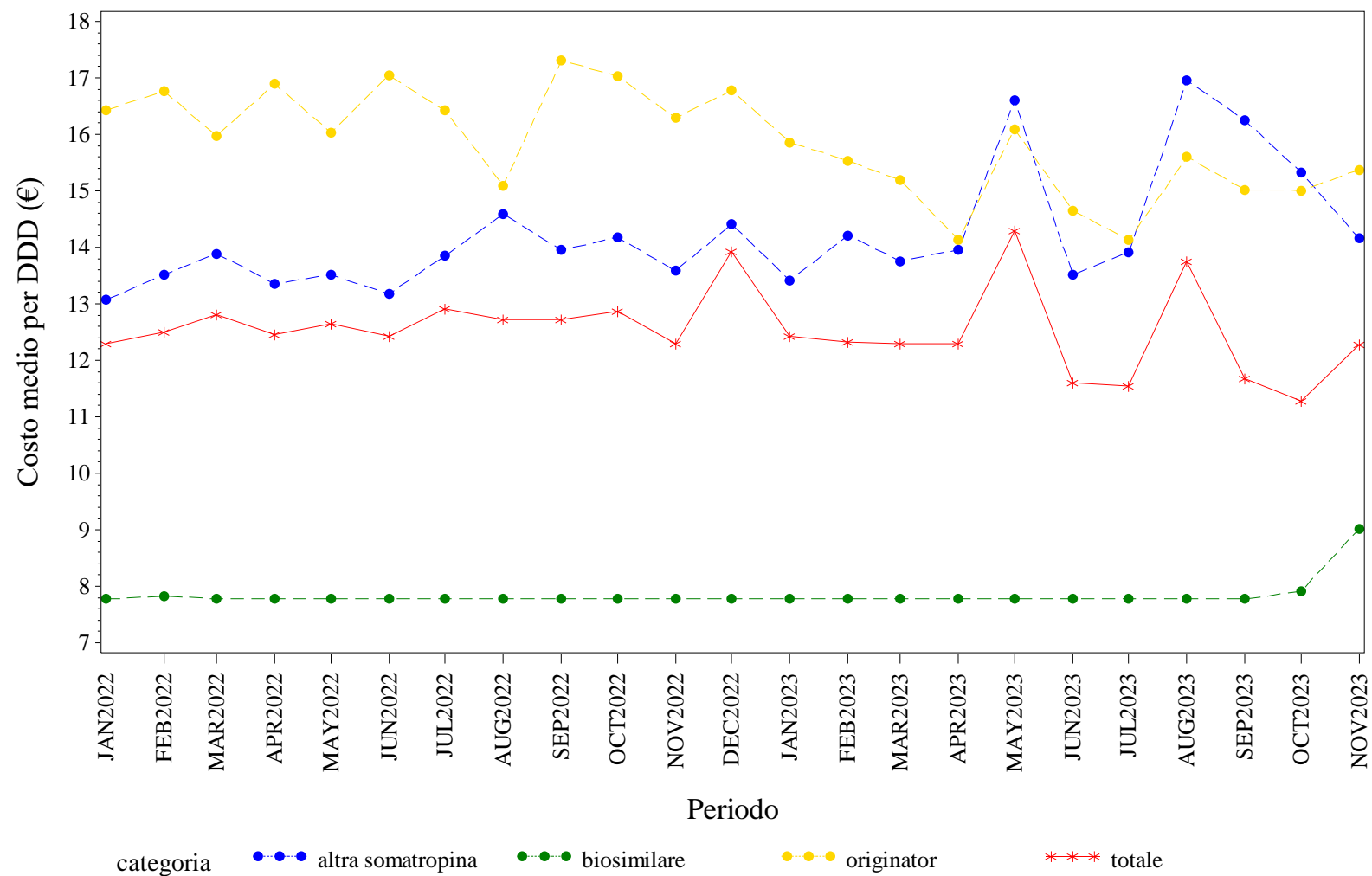

Elaborazione AIFA – Ufficio Monitoraggio della spesa farmaceutica
Dato NSIS/Tracciabilita' aggiornato nov-2023

LIGURIA. SOMATROPINE - Andamento mensile del costo medio per unità posologica per la categoria terapeutica (ATC IV)
(Fonte: NSIS-Tracciabilità del farmaco)

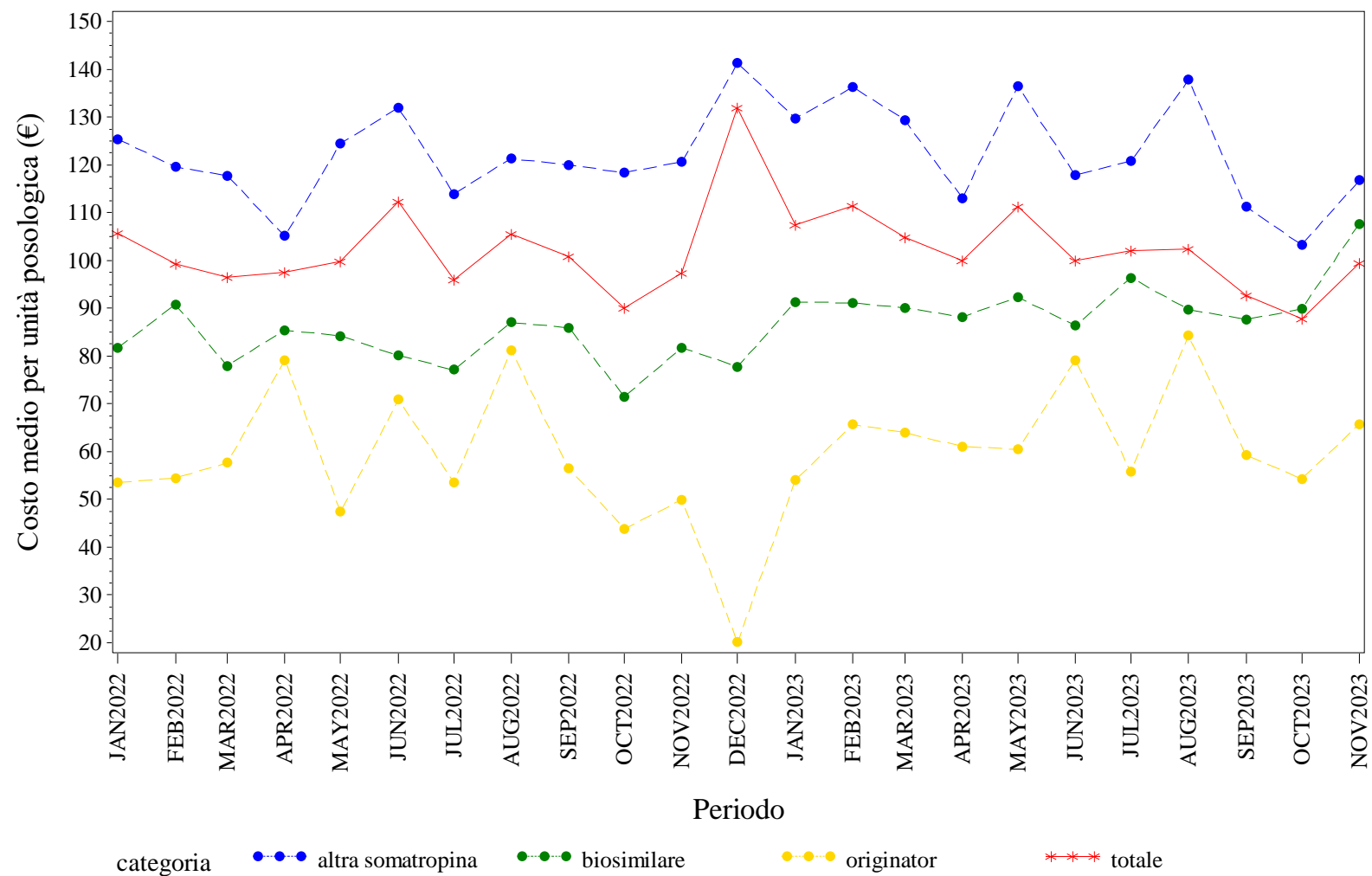

Elaborazione AIFA – Ufficio Monitoraggio della spesa farmaceutica
Dato NSIS/Tracciabilita' aggiornato nov-2023

LIGURIA. TERIPARATIDE - Andamento mensile del prezzo medio per confezione per la categoria terapeutica (ATC IV)
(Fonte: NSIS-Tracciabilità del farmaco)

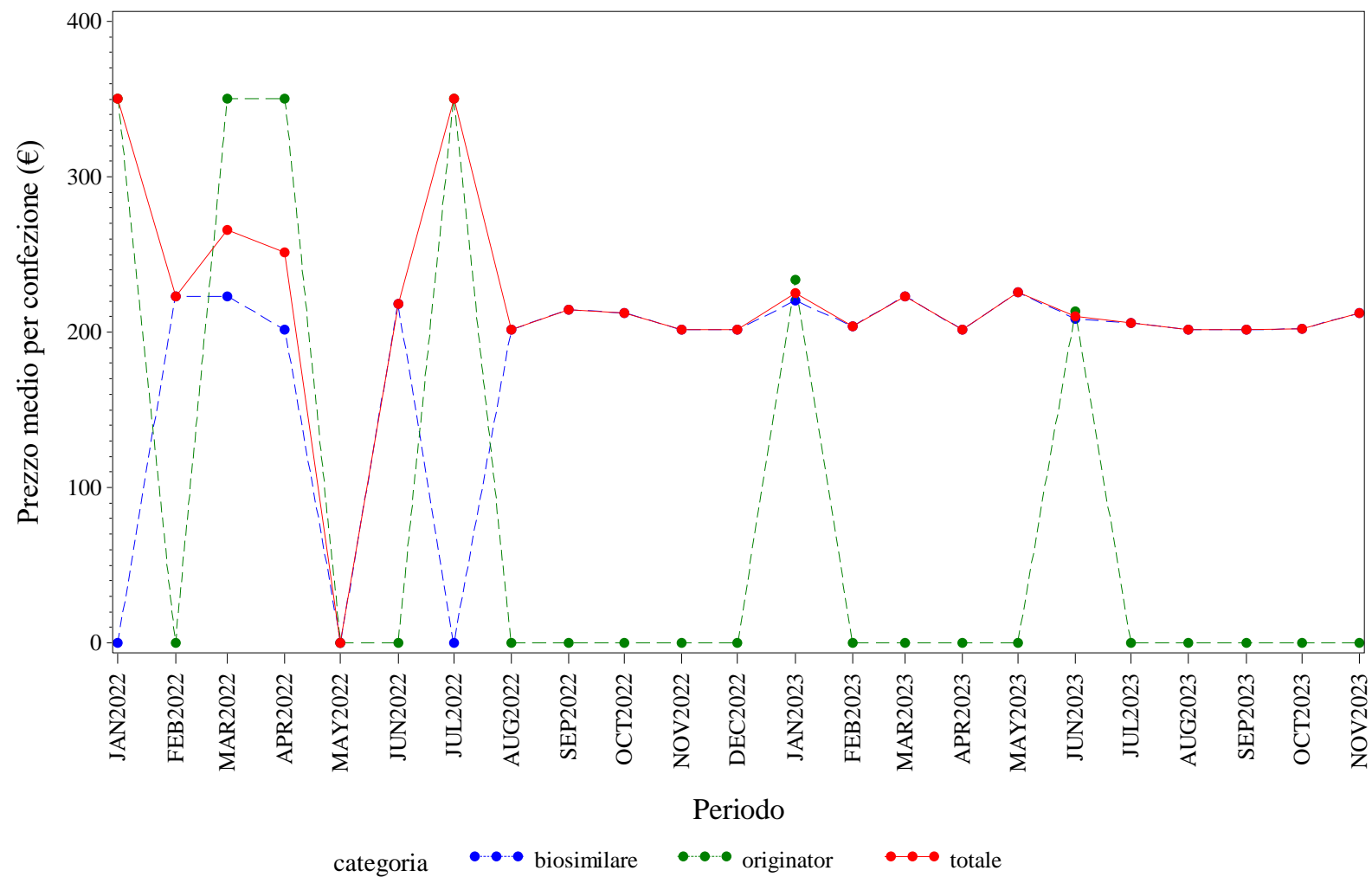

Elaborazione AIFA – Ufficio Monitoraggio della spesa farmaceutica
Dato NSIS/Tracciabilita' aggiornato nov-2023

LIGURIA. TERIPARATIDE - Andamento mensile del costo medio per DDD per la categoria terapeutica (ATC IV)
(Fonte: NSIS-Tracciabilità del farmaco)

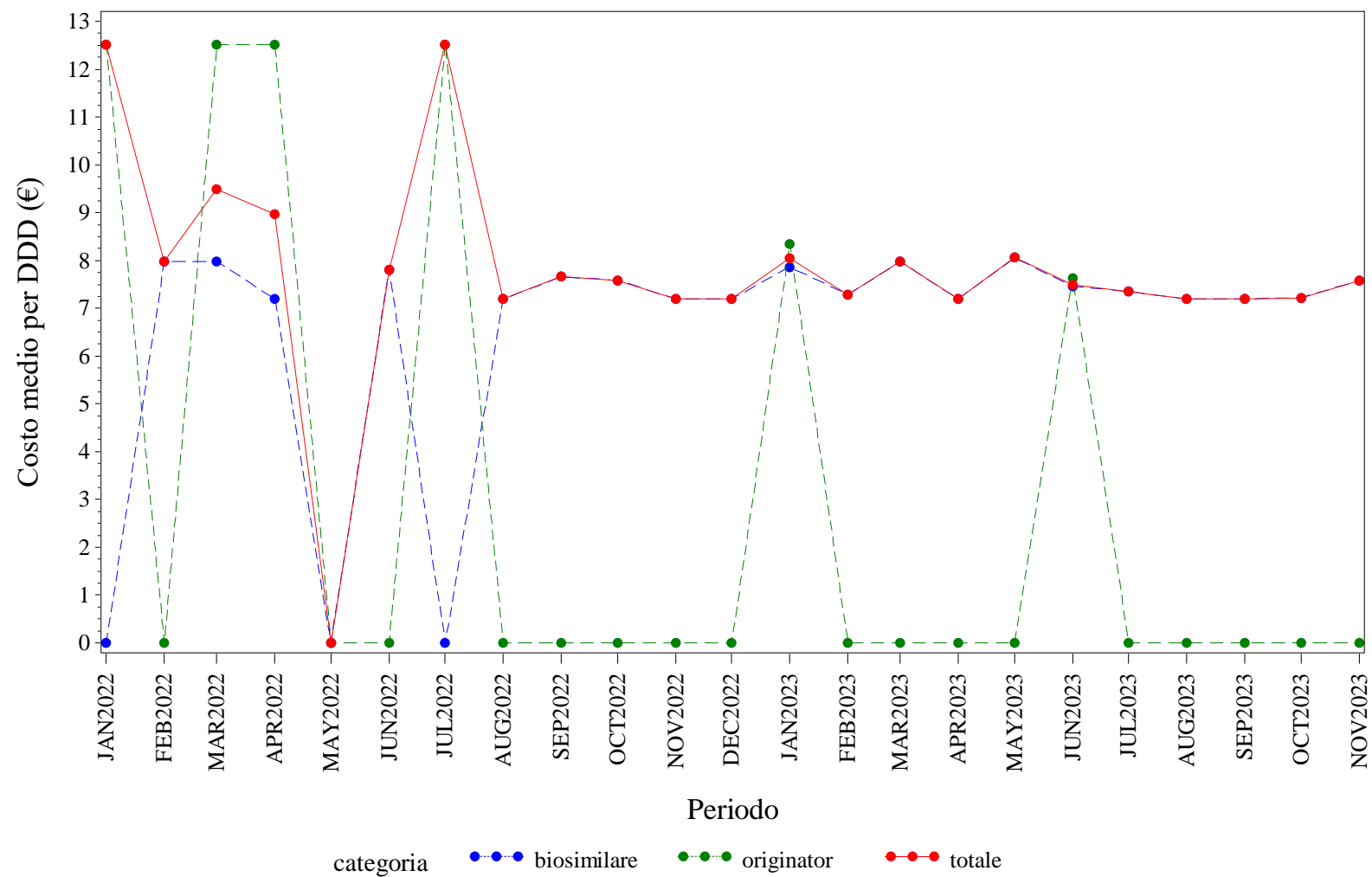

Elaborazione AIFA – Ufficio Monitoraggio della spesa farmaceutica
Dato NSIS/Tracciabilita' aggiornato nov-2023

LIGURIA. TERIPARATIDE - Andamento mensile del costo medio per unità posologica per la categoria terapeutica (ATC IV)
(Fonte: NSIS-Tracciabilità del farmaco)

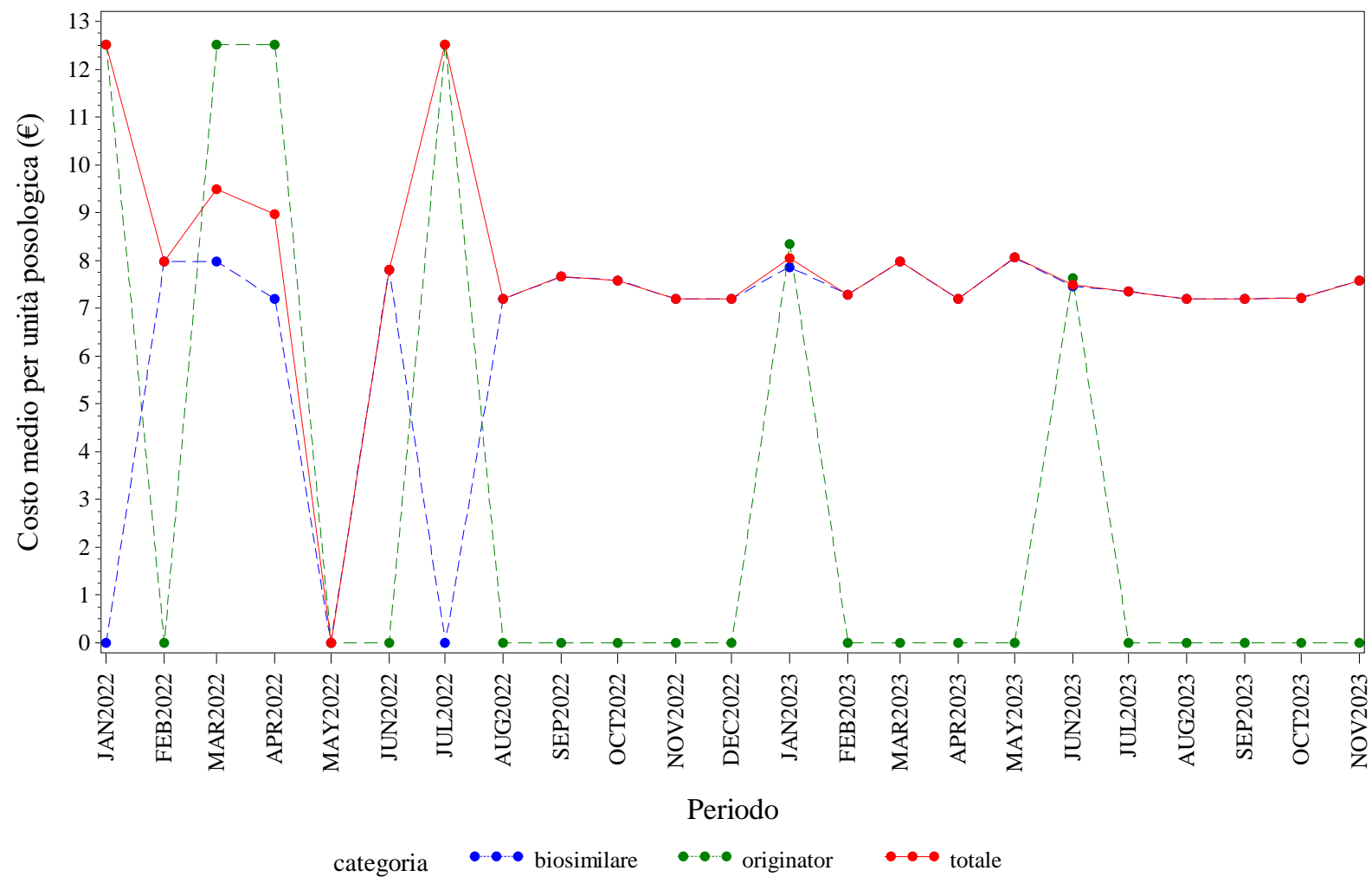

Elaborazione AIFA – Ufficio Monitoraggio della spesa farmaceutica
Dato NSIS/Tracciabilità' aggiornato nov-2023

LIGURIA. TRASTUZUMAB - Andamento mensile del prezzo medio per confezione per la categoria terapeutica (ATC IV)
(Fonte: NSIS-Tracciabilità del farmaco)

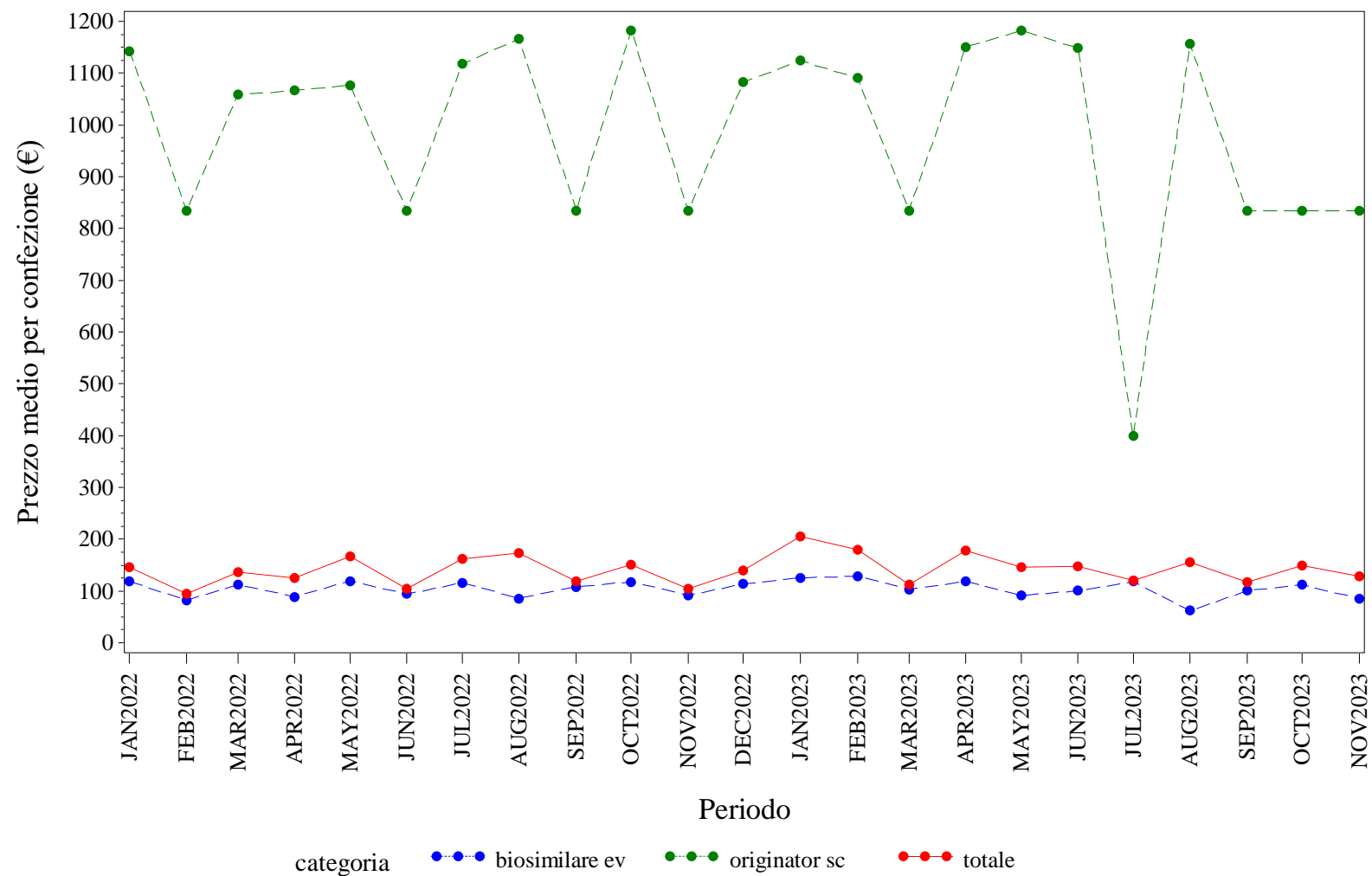

Elaborazione AIFA – Ufficio Monitoraggio della spesa farmaceutica
Dato NSIS/Tracciabilità' aggiornato nov-2023

LIGURIA. TRASTUZUMAB - Andamento mensile del costo medio per DDD per la categoria terapeutica (ATC IV)
(Fonte: NSIS-Tracciabilità del farmaco)

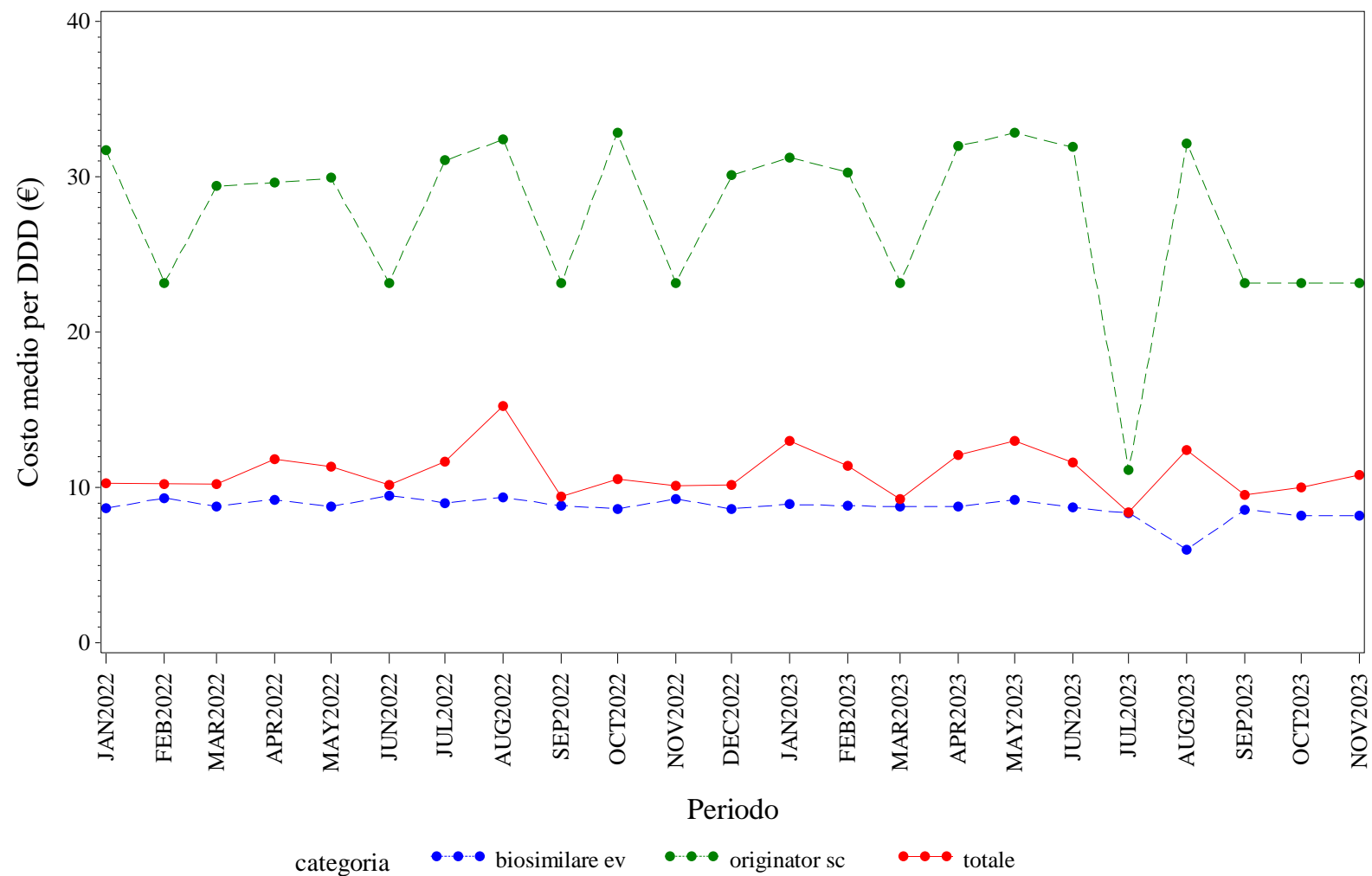

Elaborazione AIFA – Ufficio Monitoraggio della spesa farmaceutica
Dato NSIS/Tracciabilità' aggiornato nov-2023

LIGURIA. TRASTUZUMAB - Andamento mensile del costo medio per unità posologica per la categoria terapeutica (ATC IV)
(Fonte: NSIS-Tracciabilità del farmaco)

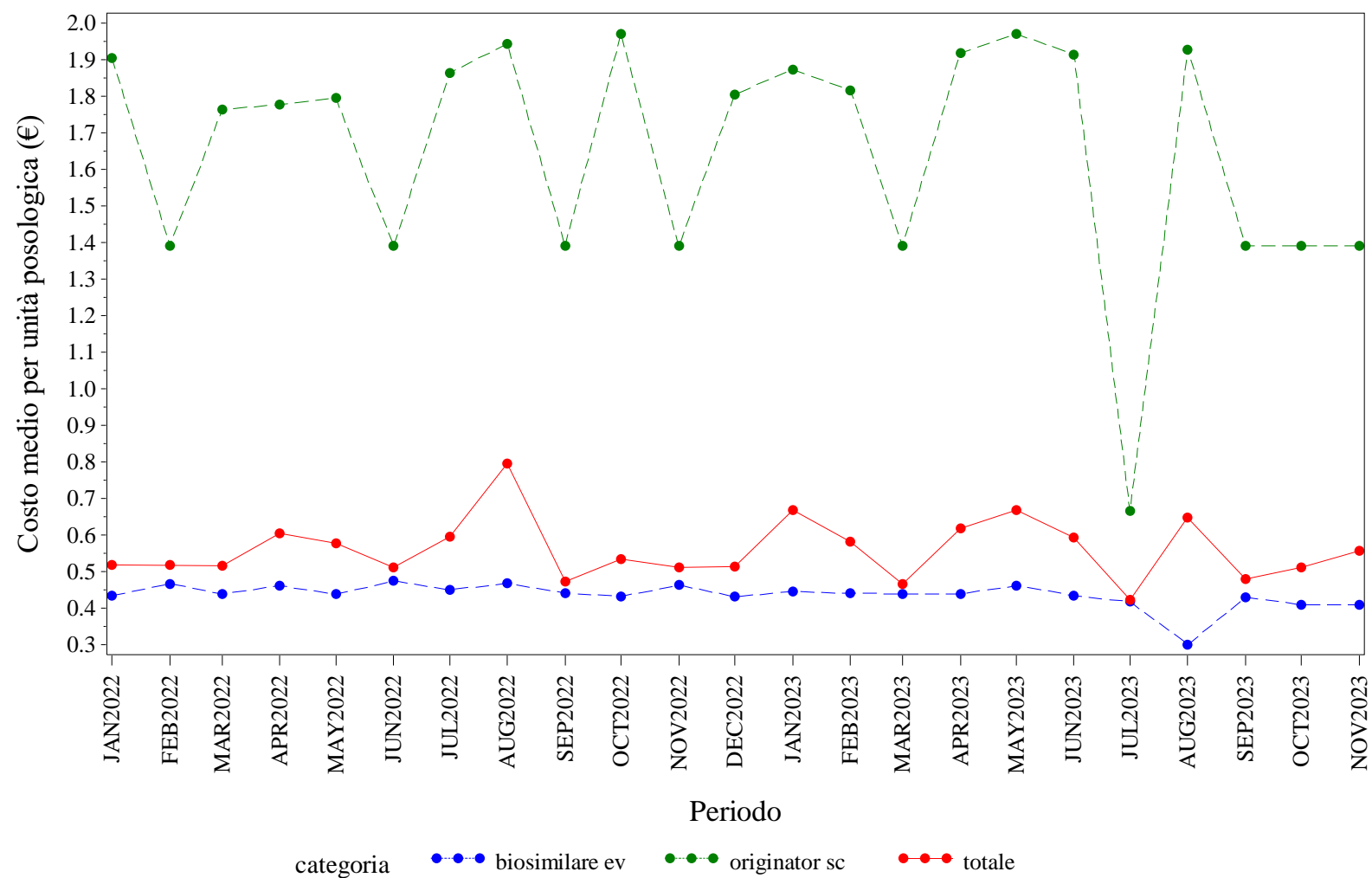

Elaborazione AIFA – Ufficio Monitoraggio della spesa farmaceutica
Dato NSIS/Tracciabilità' aggiornato nov-2023



LOMBARDIA. Trend mensile del prezzo medio per confezione, DDD, unità posologica per la categoria terapeutica (ATC IV)

LOMBARDIA. ANTI TNF-ALFA - Andamento mensile del prezzo medio per confezione per la categoria terapeutica (ATC IV)
(Fonte: NSIS-Tracciabilità del farmaco)

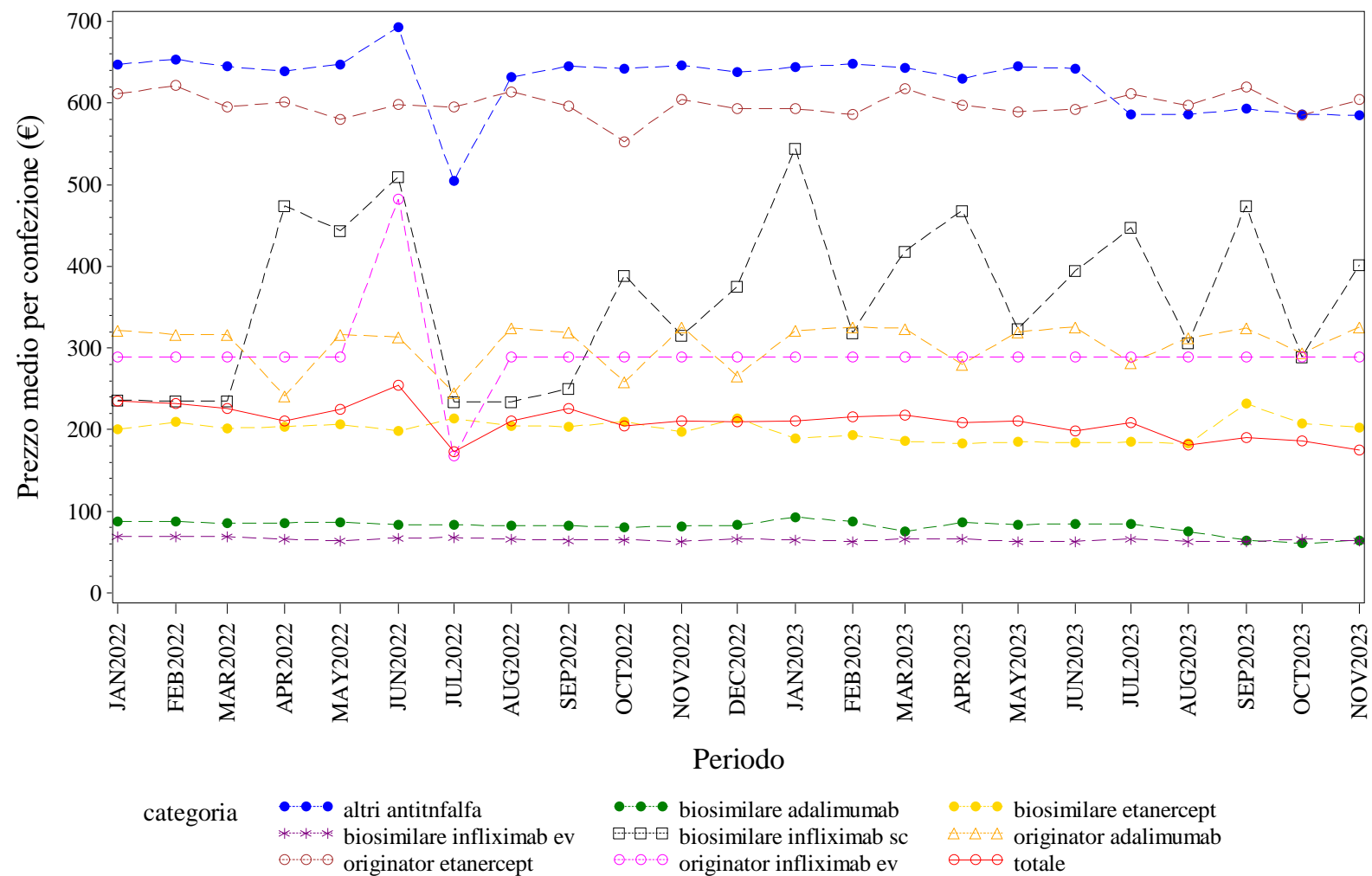

Elaborazione AIFA – Ufficio Monitoraggio della spesa farmaceutica
Dato NSIS/Tracciabilità' aggiornato nov-2023

LOMBARDIA. ANTI TNF-ALFA - Andamento mensile del costo medio per DDD per la categoria terapeutica (ATC IV)
(Fonte: NSIS-Tracciabilità del farmaco)

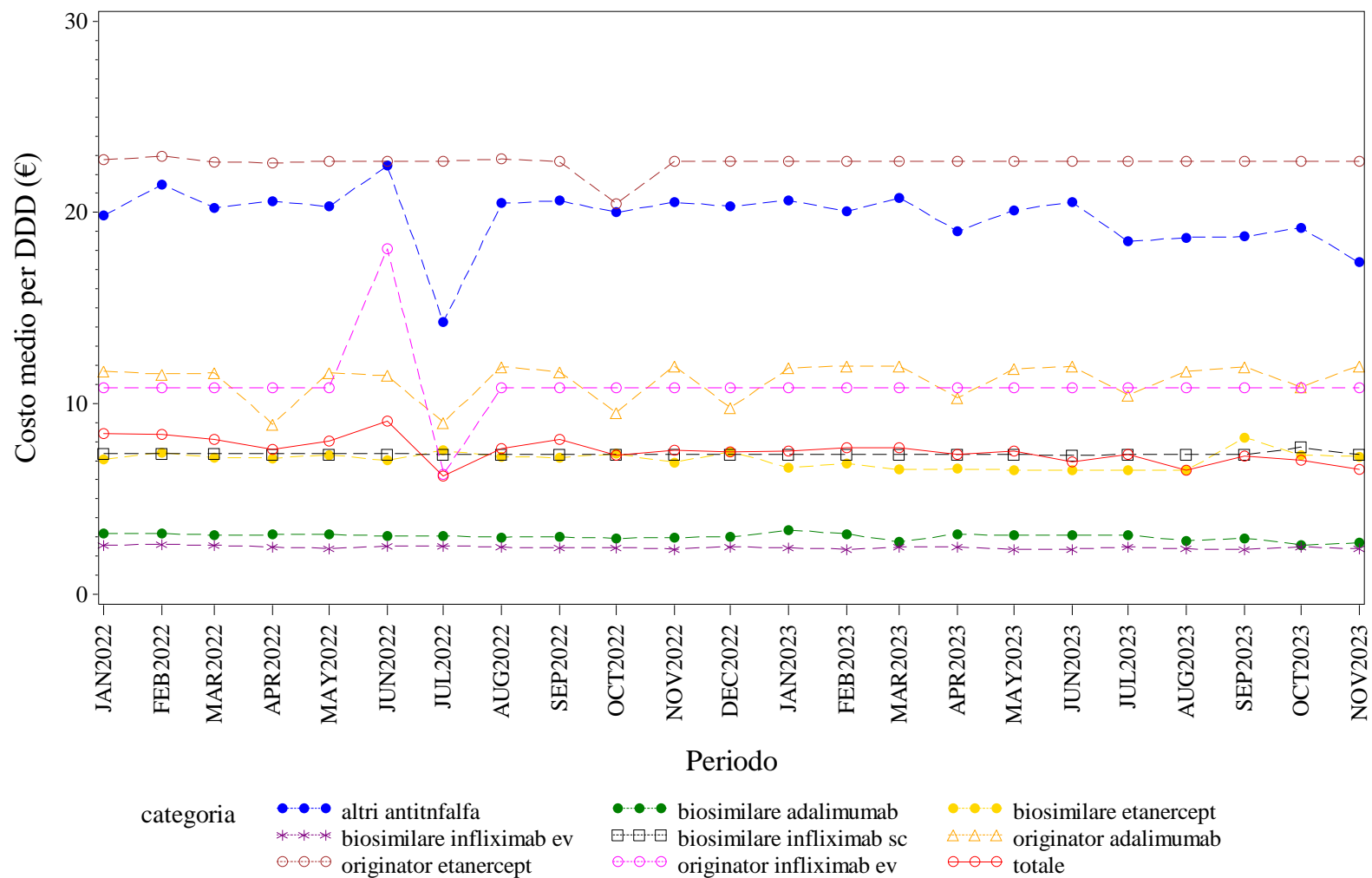

Elaborazione AIFA – Ufficio Monitoraggio della spesa farmaceutica
Dato NSIS/Tracciabilità' aggiornato nov-2023

LOMBARDIA. ANTI TNF-ALFA - Andamento mensile del costo medio per unità posologica per la categoria terapeutica (ATC IV)
(Fonte: NSIS-Tracciabilità del farmaco)

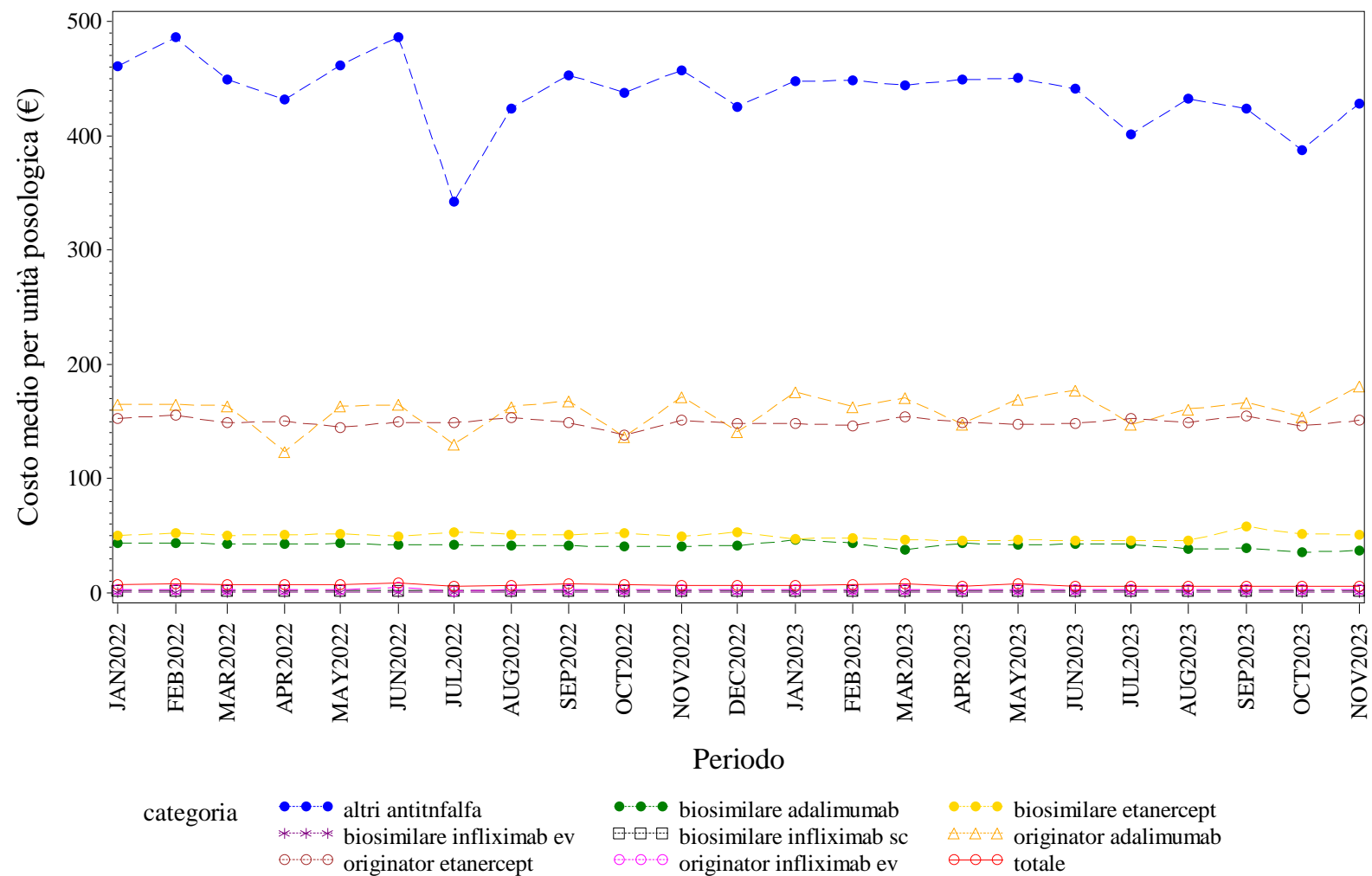

Elaborazione AIFA – Ufficio Monitoraggio della spesa farmaceutica
Dato NSIS/Tracciabilità' aggiornato nov-2023

LOMBARDIA. BEVACIZUMAB - Andamento mensile del prezzo medio per confezione per la categoria terapeutica (ATC IV)

(Fonte: NSIS-Tracciabilità del farmaco)

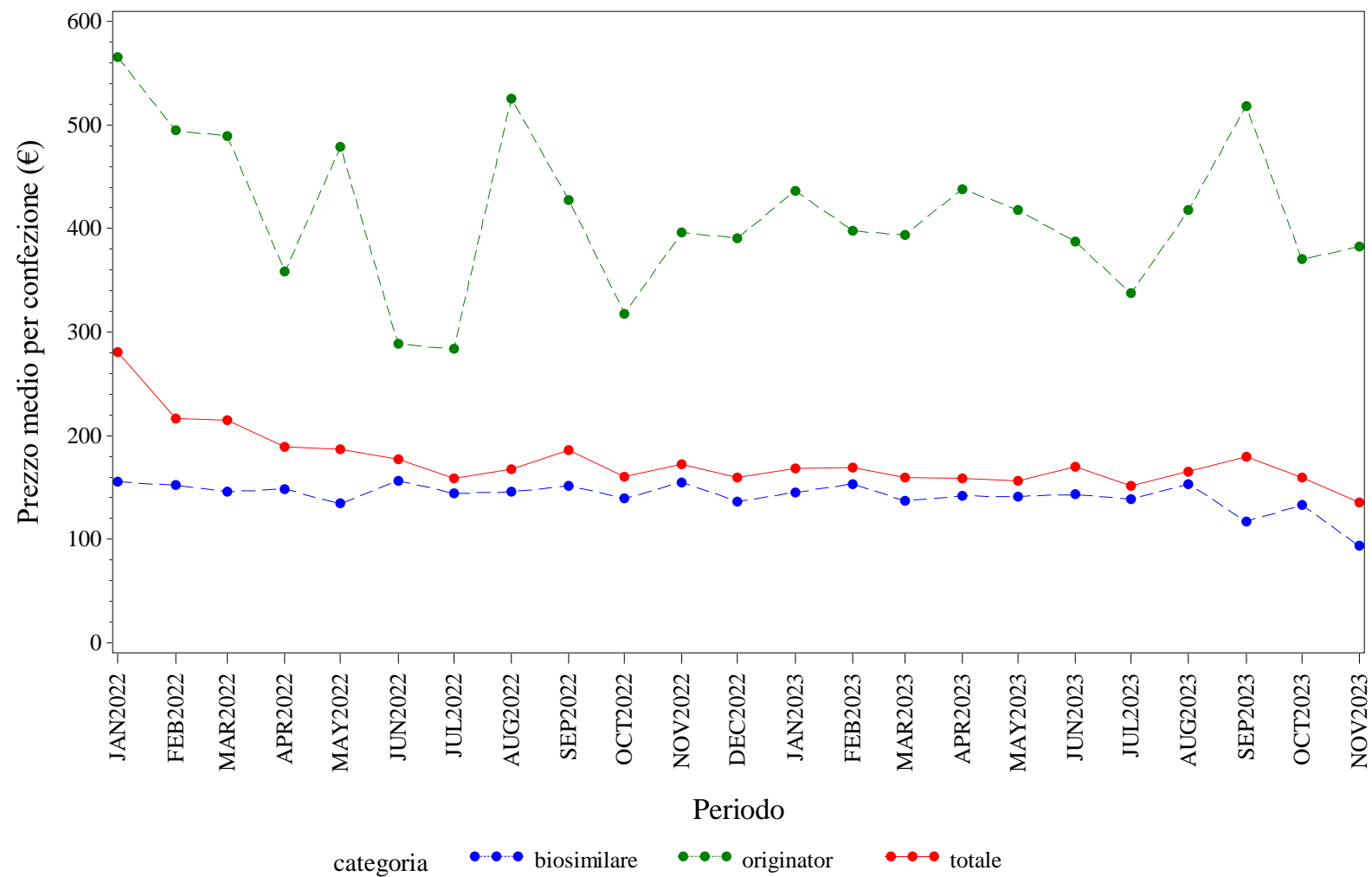

Elaborazione AIFA – Ufficio Monitoraggio della spesa farmaceutica
Dato NSIS/Tracciabilita' aggiornato nov-2023

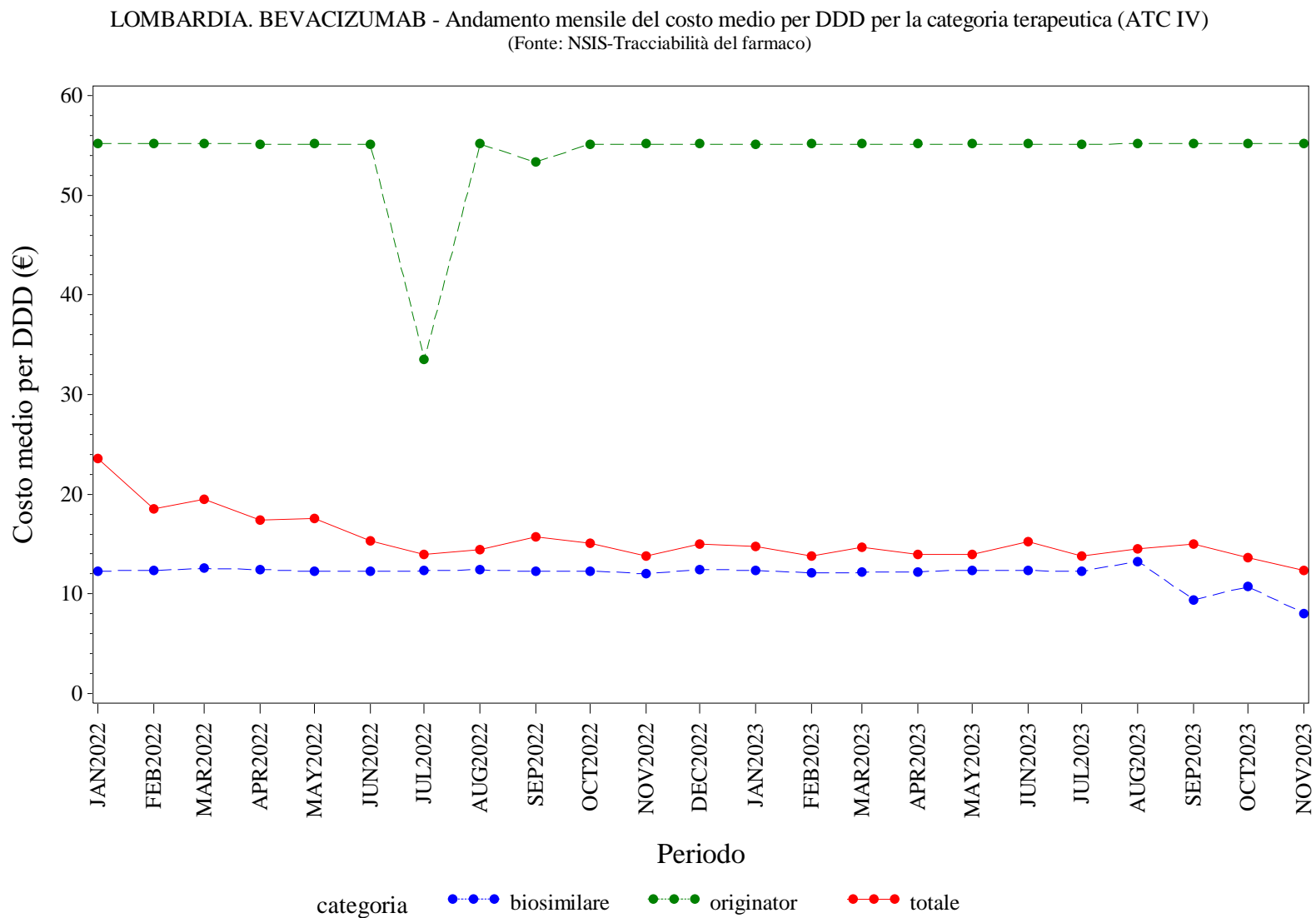

Elaborazione AIFA – Ufficio Monitoraggio della spesa farmaceutica
Dato NSIS/Tracciabilita' aggiornato nov-2023

LOMBARDIA. BEVACIZUMAB - Andamento mensile del costo medio per unità posologica per la categoria terapeutica (ATC IV)
(Fonte: NSIS-Tracciabilità del farmaco)

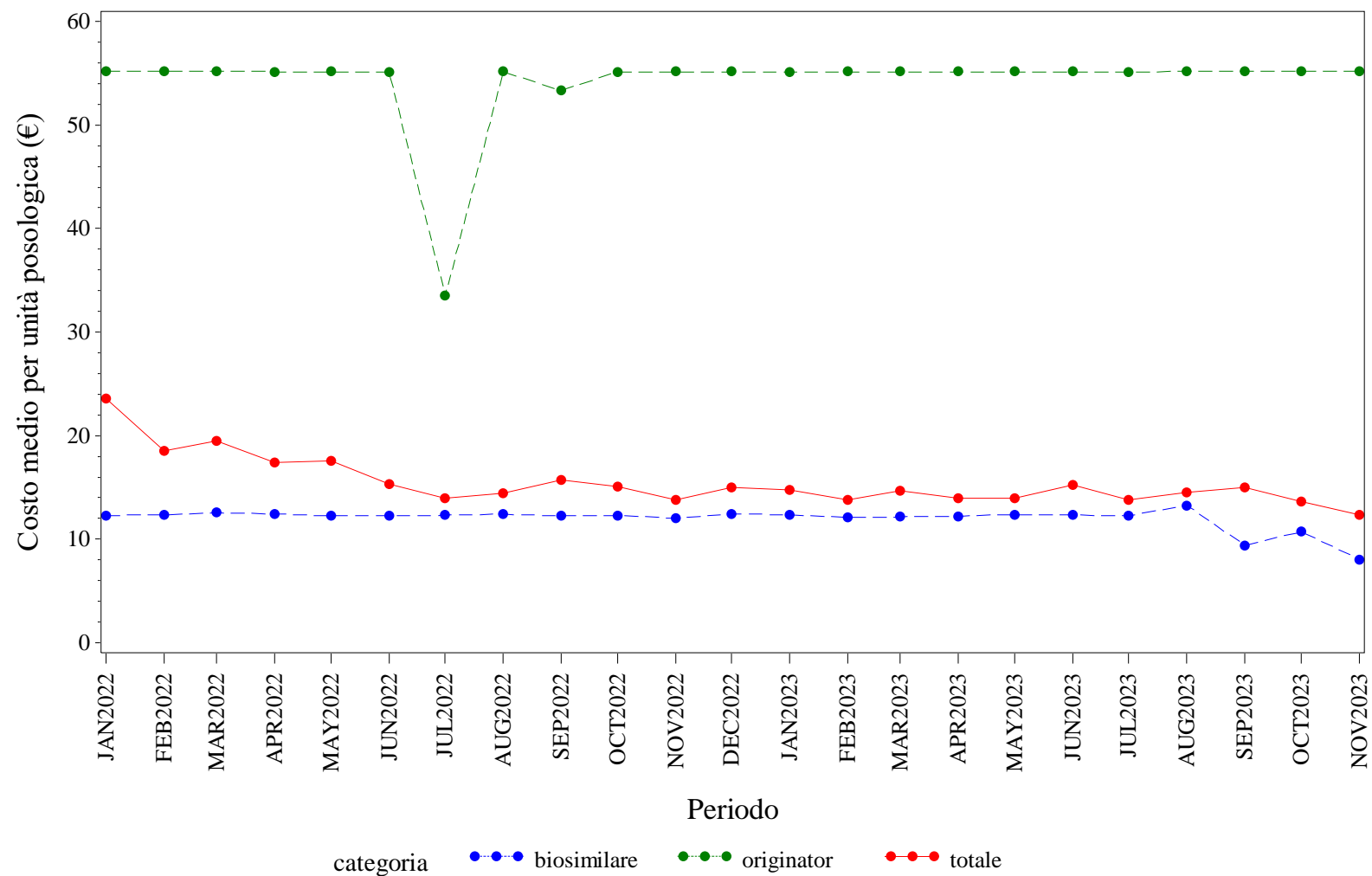

Elaborazione AIFA – Ufficio Monitoraggio della spesa farmaceutica
Dato NSIS/Tracciabilità' aggiornato nov-2023

LOMBARDIA. EPARINE A BASSO PESO MOLECOLARE - Andamento mensile del prezzo medio per confezione per la categoria terapeutica (ATC IV)
(Fonte: NSIS-Tracciabilità del farmaco)

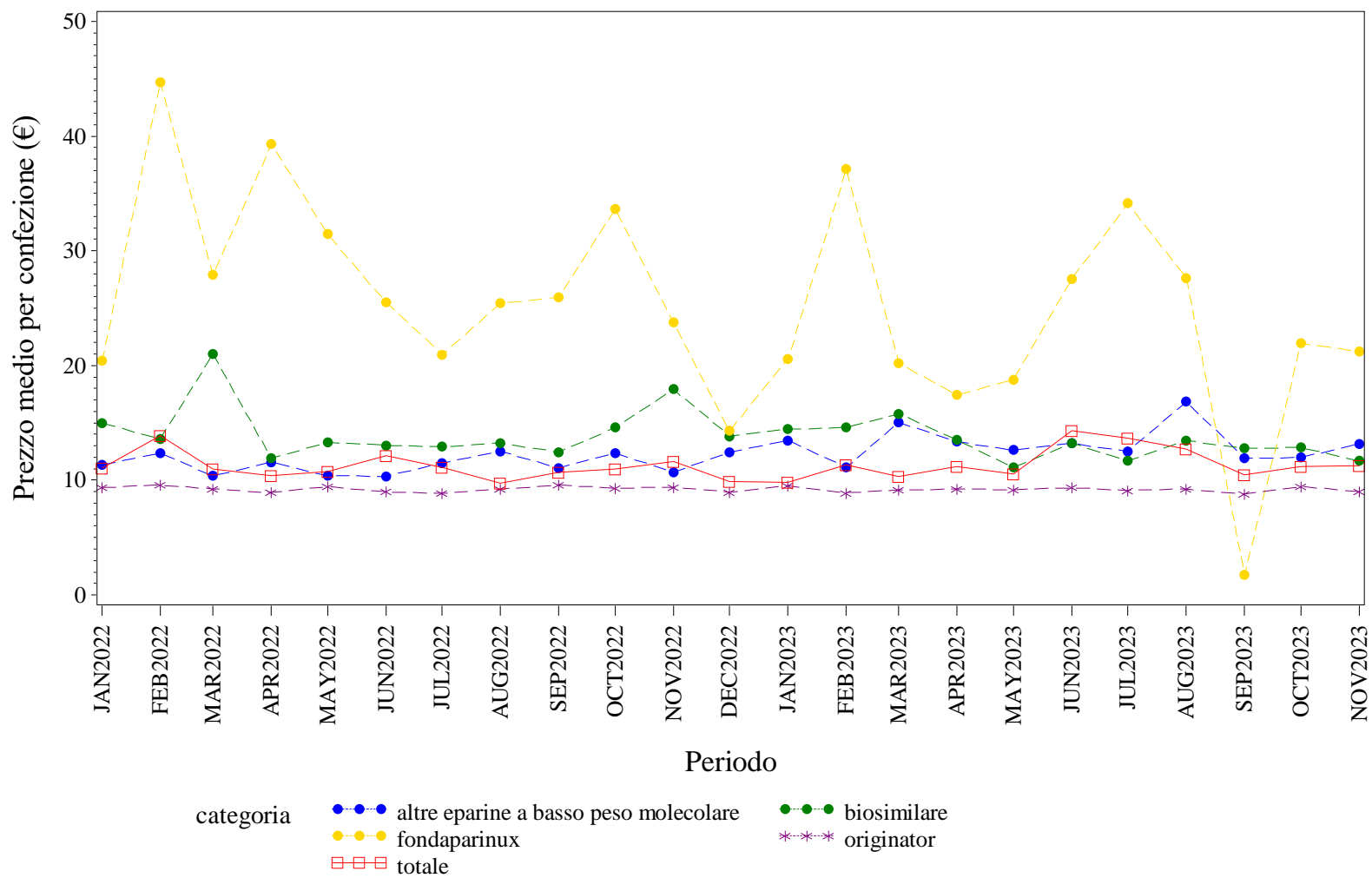

Elaborazione AIFA – Ufficio Monitoraggio della spesa farmaceutica
Dato NSIS/Tracciabilita' aggiornato nov-2023

LOMBARDIA. EPARINE A BASSO PESO MOLECOLARE - Andamento mensile del costo medio per DDD per la categoria terapeutica (ATC IV)
(Fonte: NSIS-Tracciabilità del farmaco)

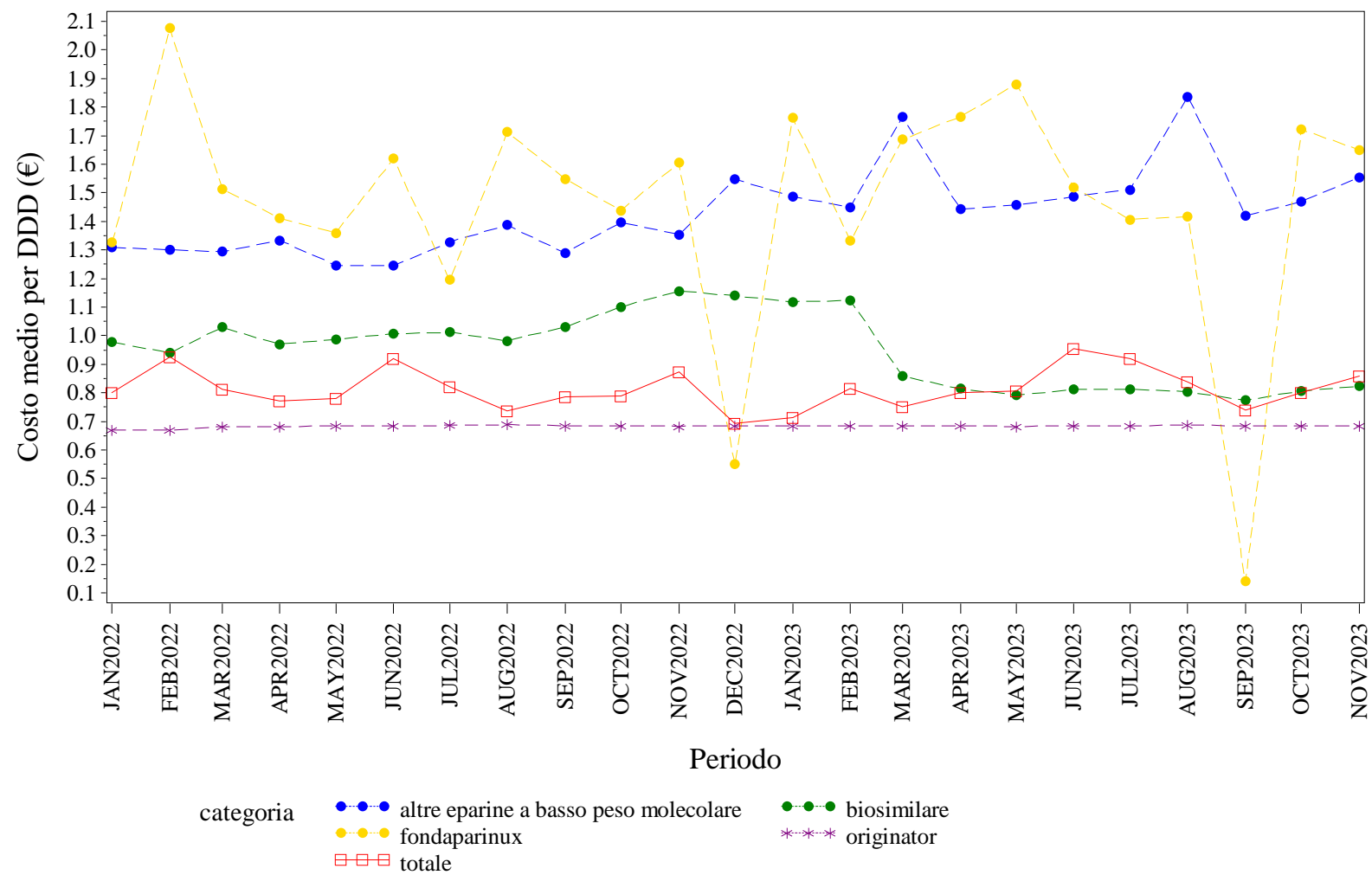

Elaborazione AIFA – Ufficio Monitoraggio della spesa farmaceutica
Dato NSIS/Tracciabilità' aggiornato nov-2023

LOMBARDIA. EPARINE A BASSO PESO MOLECOLARE - Andamento mensile del costo medio per unità posologica per la categoria terapeutica (ATC IV)
(Fonte: NSIS-Tracciabilità del farmaco)

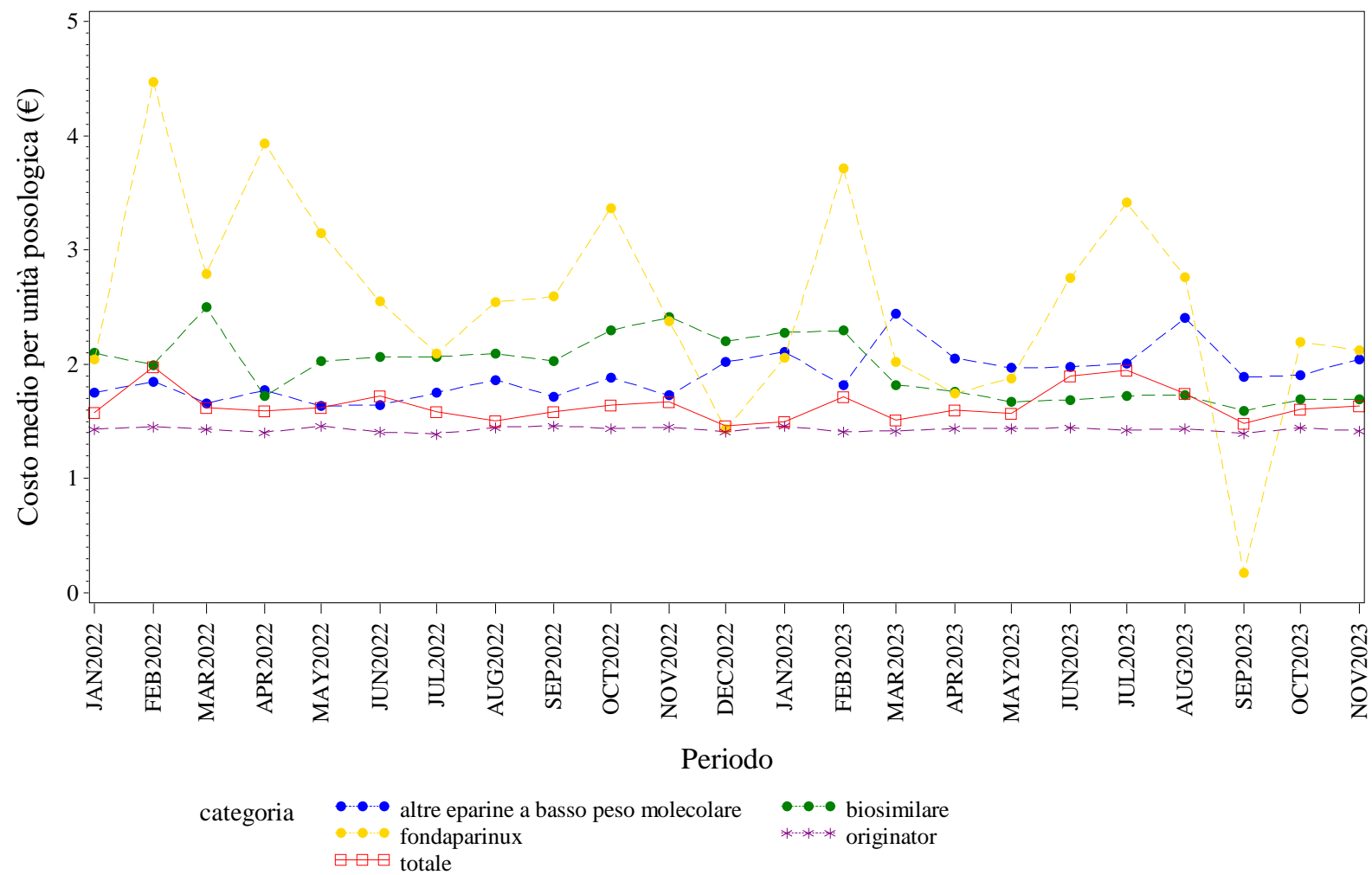

Elaborazione AIFA – Ufficio Monitoraggio della spesa farmaceutica
Dato NSIS/Tracciabilità' aggiornato nov-2023

LOMBARDIA. EPOETINE - Andamento mensile del prezzo medio per confezione per la categoria terapeutica (ATC IV)
(Fonte: NSIS-Tracciabilità del farmaco)

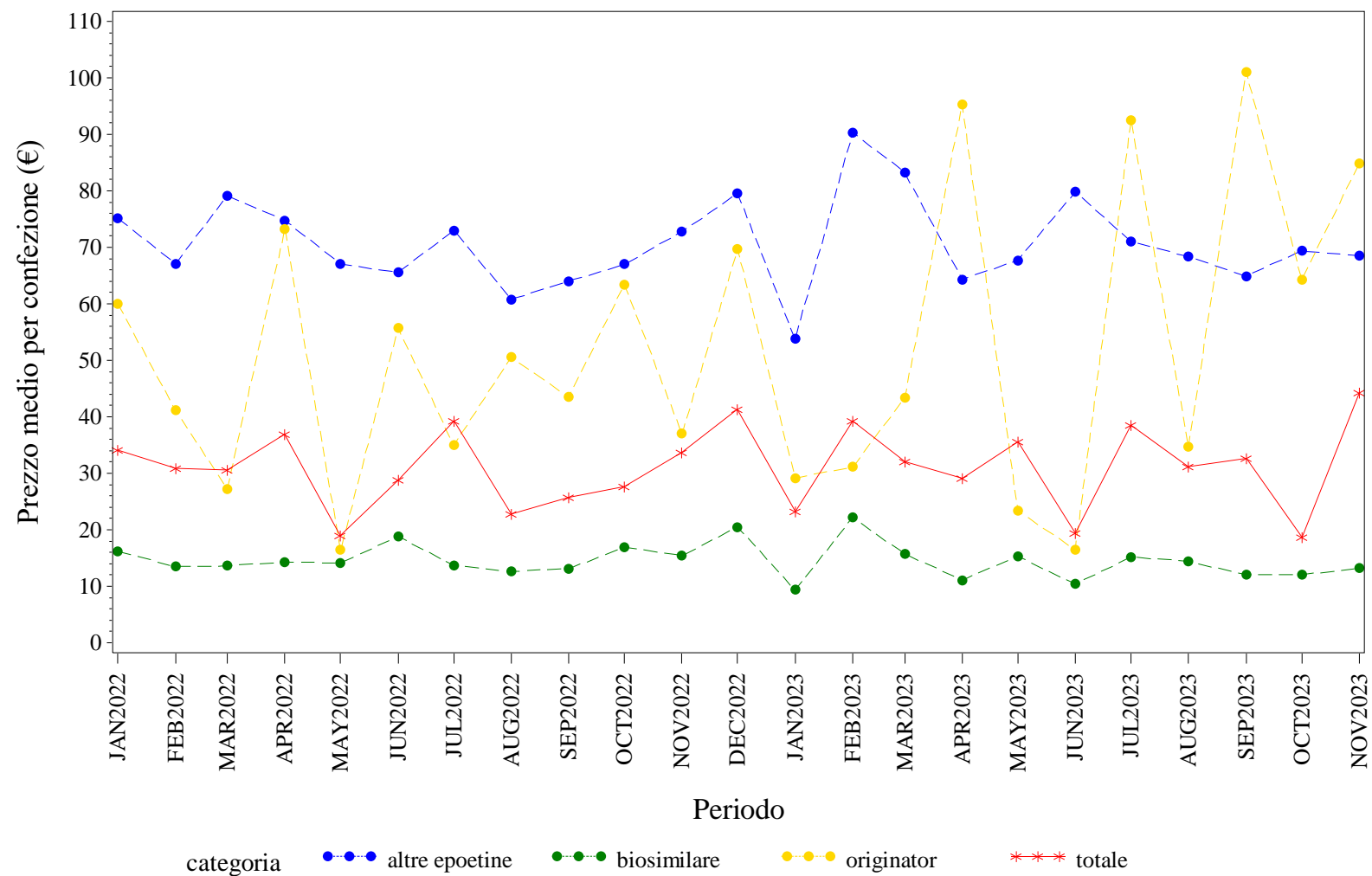

Elaborazione AIFA – Ufficio Monitoraggio della spesa farmaceutica
Dato NSIS/Tracciabilità' aggiornato nov-2023

LOMBARDIA. EPOETINE - Andamento mensile del costo medio per DDD per la categoria terapeutica (ATC IV)
(Fonte: NSIS-Tracciabilità del farmaco)

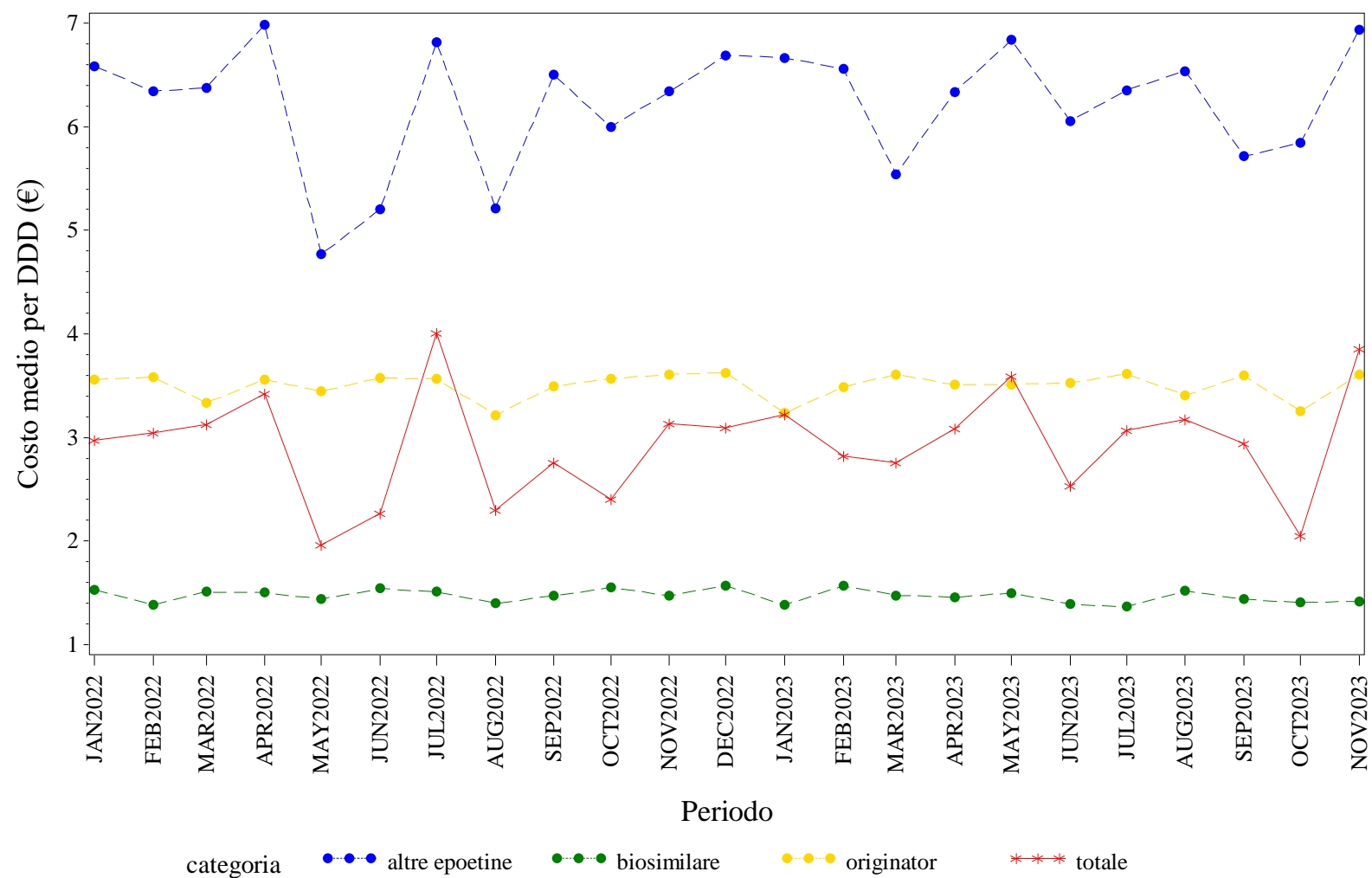

Elaborazione AIFA – Ufficio Monitoraggio della spesa farmaceutica
Dato NSIS/Tracciabilita' aggiornato nov-2023

LOMBARDIA. EPOETINE - Andamento mensile del costo medio per unità posologica per la categoria terapeutica (ATC IV)
(Fonte: NSIS-Tracciabilità del farmaco)

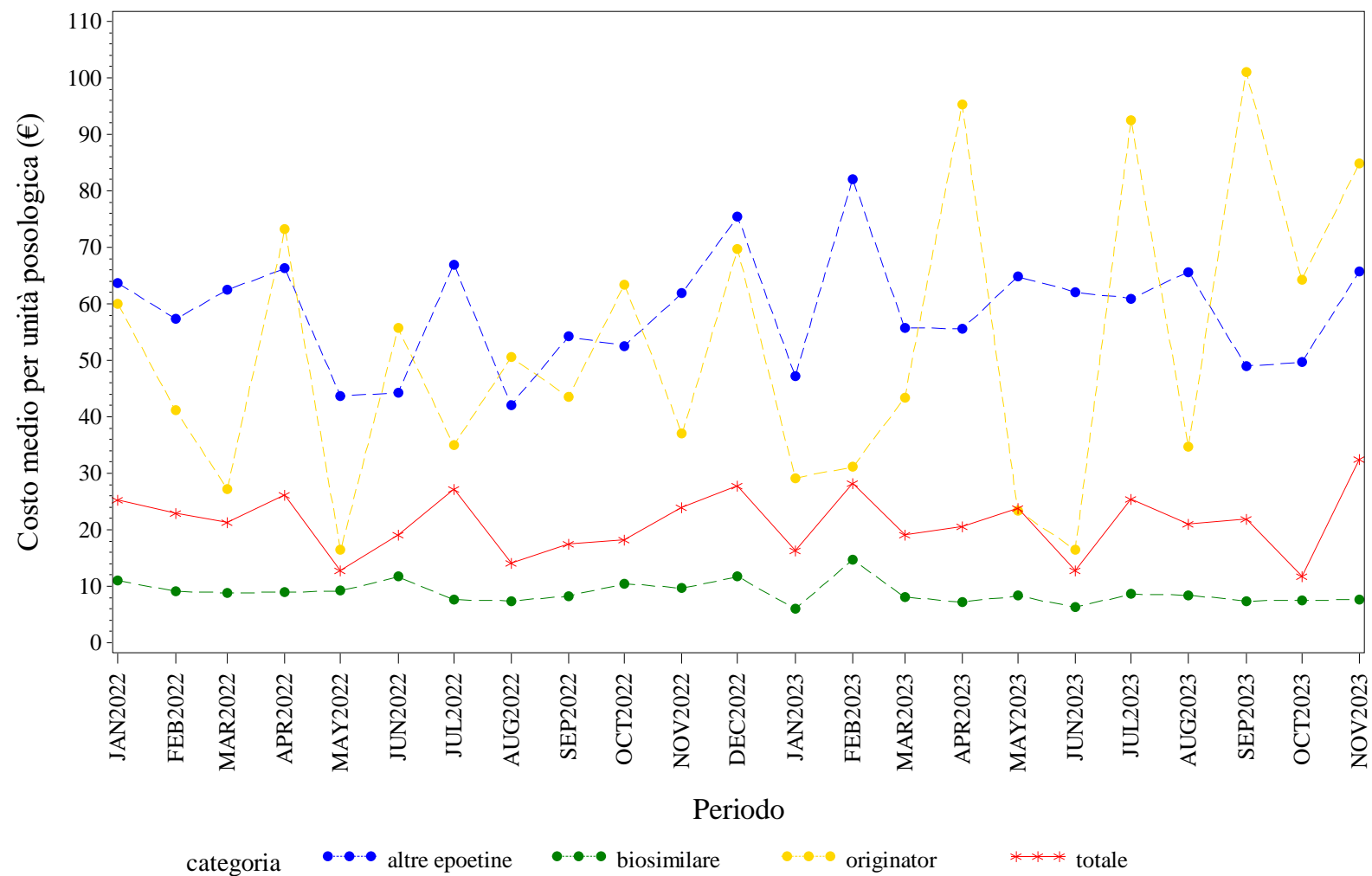

Elaborazione AIFA – Ufficio Monitoraggio della spesa farmaceutica
Dato NSIS/Tracciabilità' aggiornato nov-2023

LOMBARDIA. FATTORI DELLA CRESCITA - Andamento mensile del prezzo medio per confezione per la categoria terapeutica (ATC IV)
(Fonte: NSIS-Tracciabilità del farmaco)

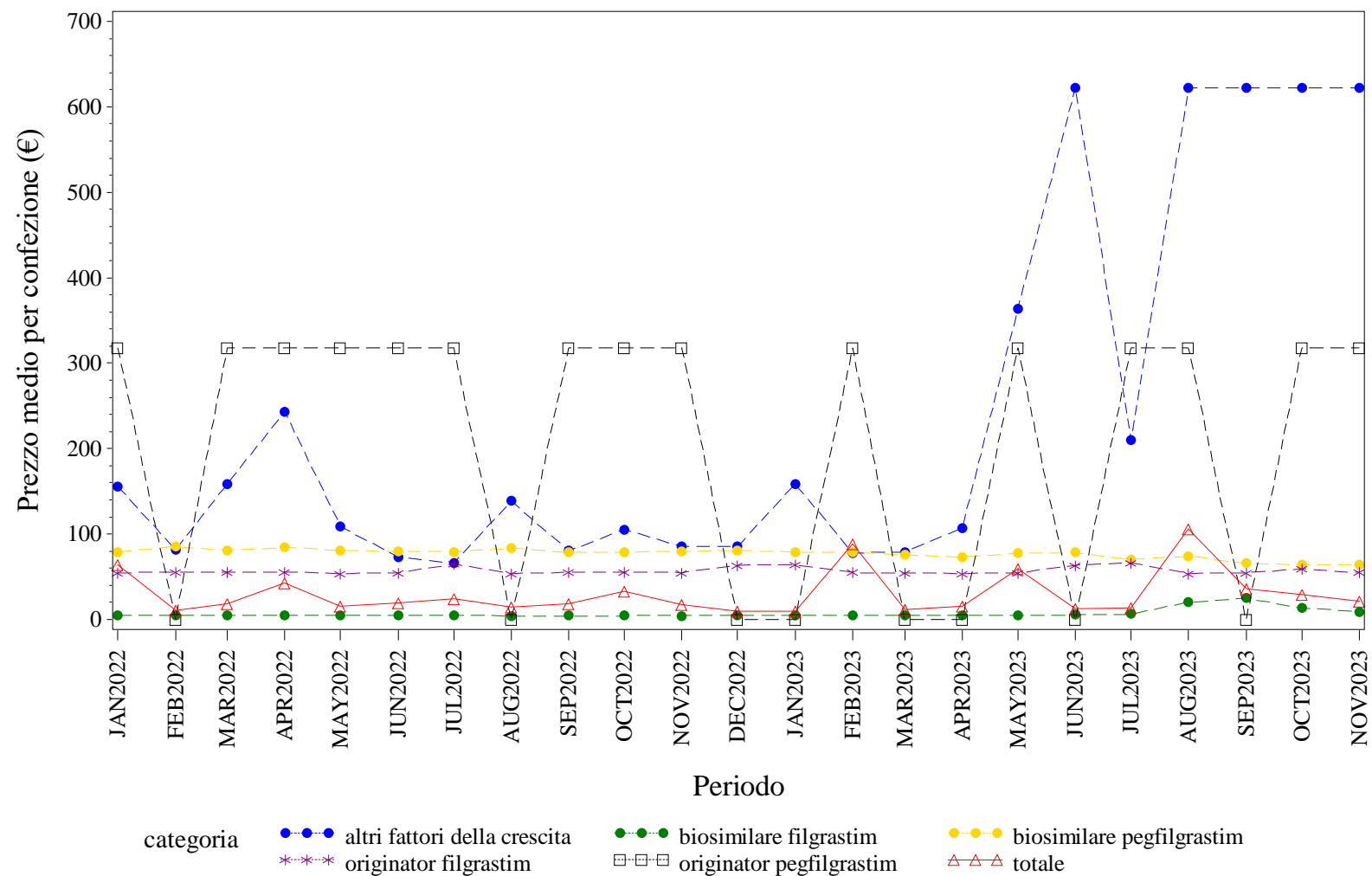

Elaborazione AIFA – Ufficio Monitoraggio della spesa farmaceutica
Dato NSIS/Tracciabilità' aggiornato nov-2023

LOMBARDIA. FATTORI DELLA CRESCITA - Andamento mensile del costo medio per DDD per la categoria terapeutica (ATC IV)
(Fonte: NSIS-Tracciabilità del farmaco)

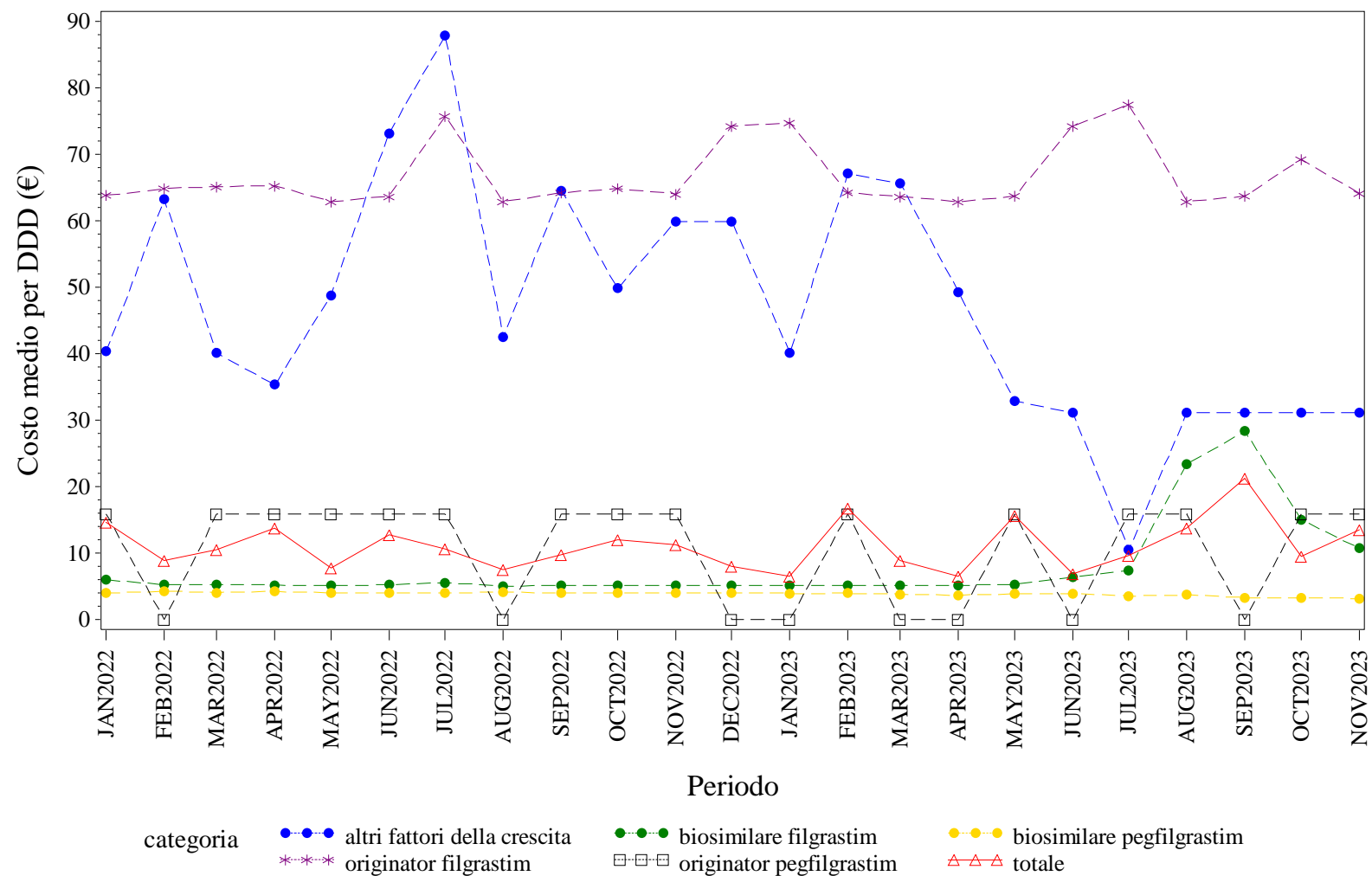

Elaborazione AIFA – Ufficio Monitoraggio della spesa farmaceutica
Dato NSIS/Tracciabilità' aggiornato nov-2023

LOMBARDIA. FATTORI DELLA CRESCITA - Andamento mensile del costo medio per unità posologica per la categoria terapeutica (ATC IV)
(Fonte: NSIS-Tracciabilità del farmaco)

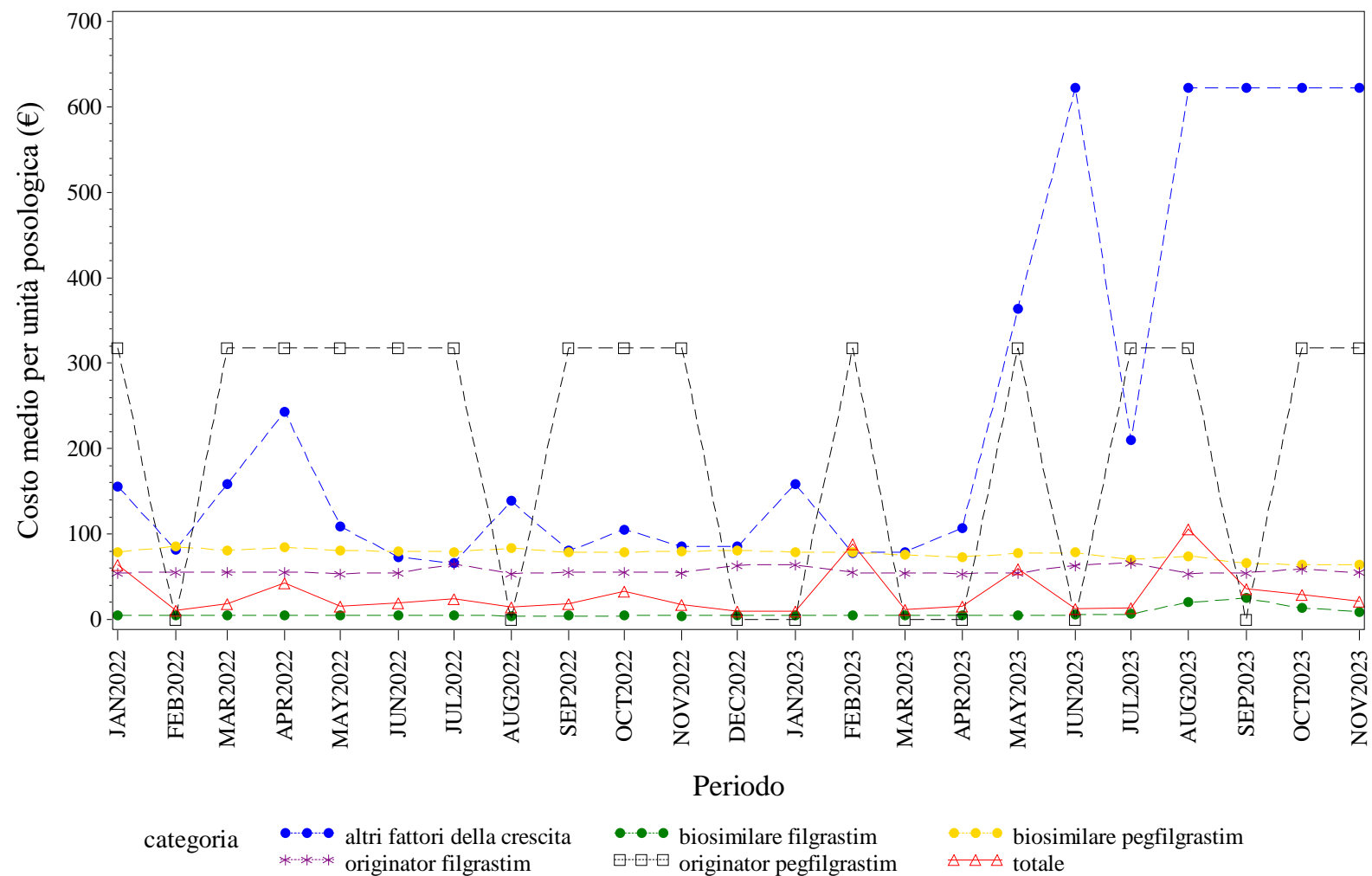

Elaborazione AIFA – Ufficio Monitoraggio della spesa farmaceutica
Dato NSIS/Tracciabilità' aggiornato nov-2023

LOMBARDIA. FOLLITROPINE - Andamento mensile del prezzo medio per confezione per la categoria terapeutica (ATC IV)

(Fonte: NSIS-Tracciabilità del farmaco)

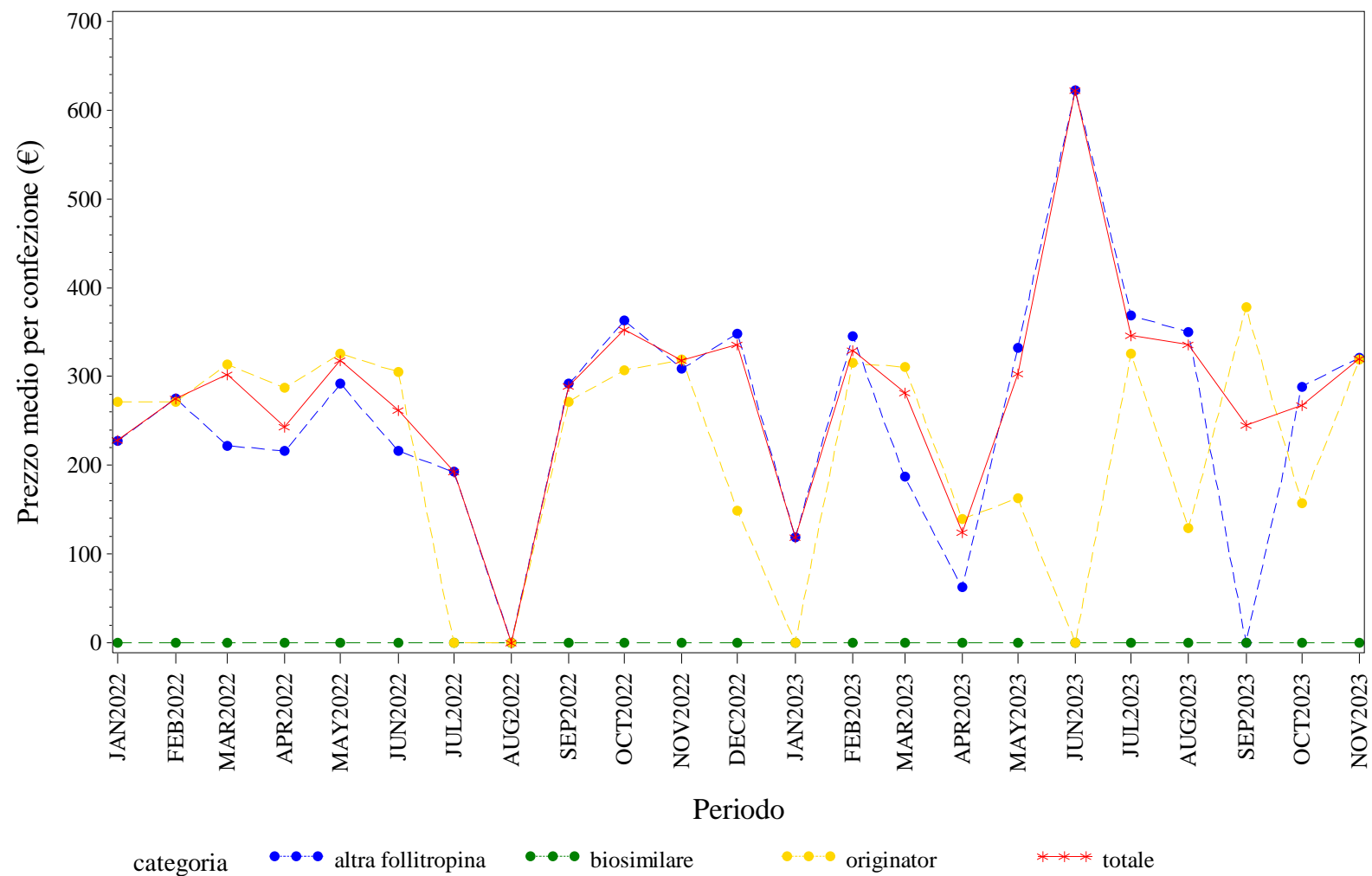

Elaborazione AIFA – Ufficio Monitoraggio della spesa farmaceutica
Dato NSIS/Tracciabilita' aggiornato nov-2023



LOMBARDIA. FOLLITROPINE - Andamento mensile del costo medio per unità posologica per la categoria terapeutica (ATC IV)
(Fonte: NSIS-Tracciabilità del farmaco)

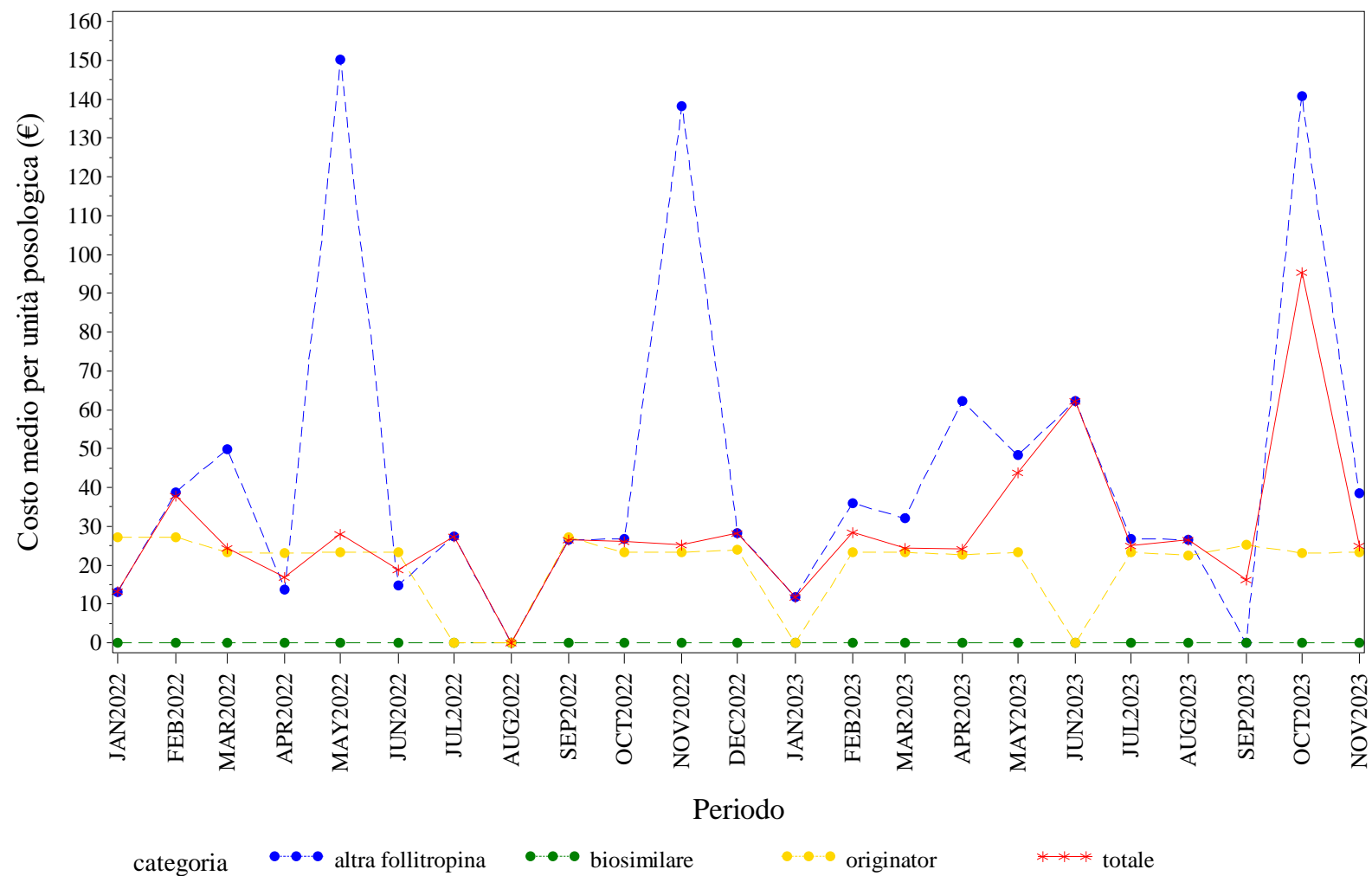

Elaborazione AIFA – Ufficio Monitoraggio della spesa farmaceutica
Dato NSIS/Tracciabilita' aggiornato nov-2023

LOMBARDIA. INSULINE COMBinate (LONG/INTERMEDIATE CON FAST) - Andamento mensile del prezzo medio per confezione per la categoria terapeutica (ATC IV)
(Fonte: NSIS-Tracciabilità del farmaco)

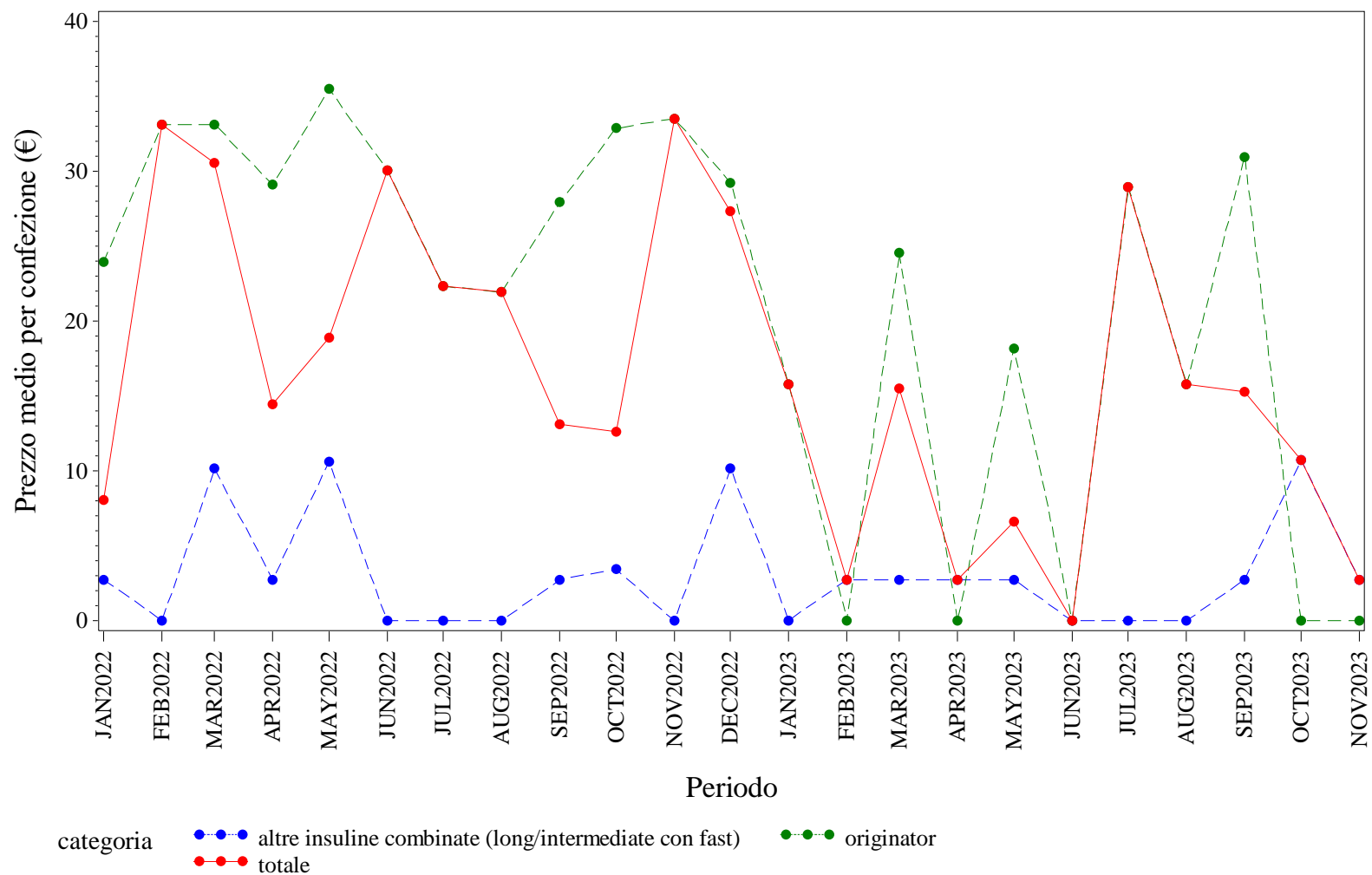

Elaborazione AIFA – Ufficio Monitoraggio della spesa farmaceutica
Dato NSIS/Tracciabilità' aggiornato nov-2023

LOMBARDIA. INSULINE COMBinate (LONG/INTERMEDIATE CON FAST) - Andamento mensile del costo medio per DDD per la categoria terapeutica (ATC IV)
(Fonte: NSIS-Tracciabilità del farmaco)

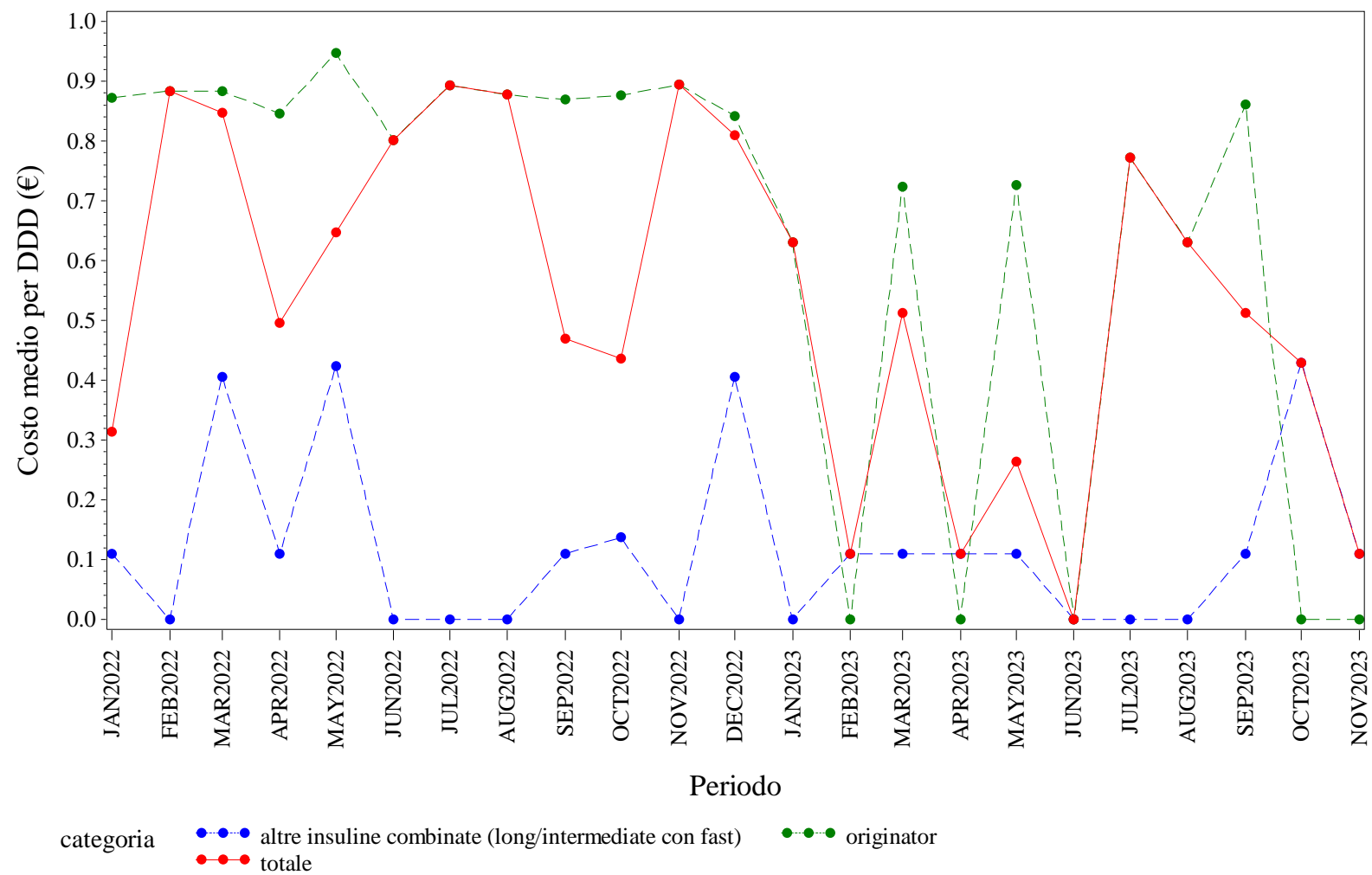

Elaborazione AIFA – Ufficio Monitoraggio della spesa farmaceutica
Dato NSIS/Tracciabilità' aggiornato nov-2023

LOMBARDIA. INSULINE COMBinate (LONG/INTERMEDIATE CON FAST) - Andamento mensile del costo medio per unità posologica per la categoria terapeutica (ATC IV)
(Fonte: NSIS-Tracciabilità del farmaco)

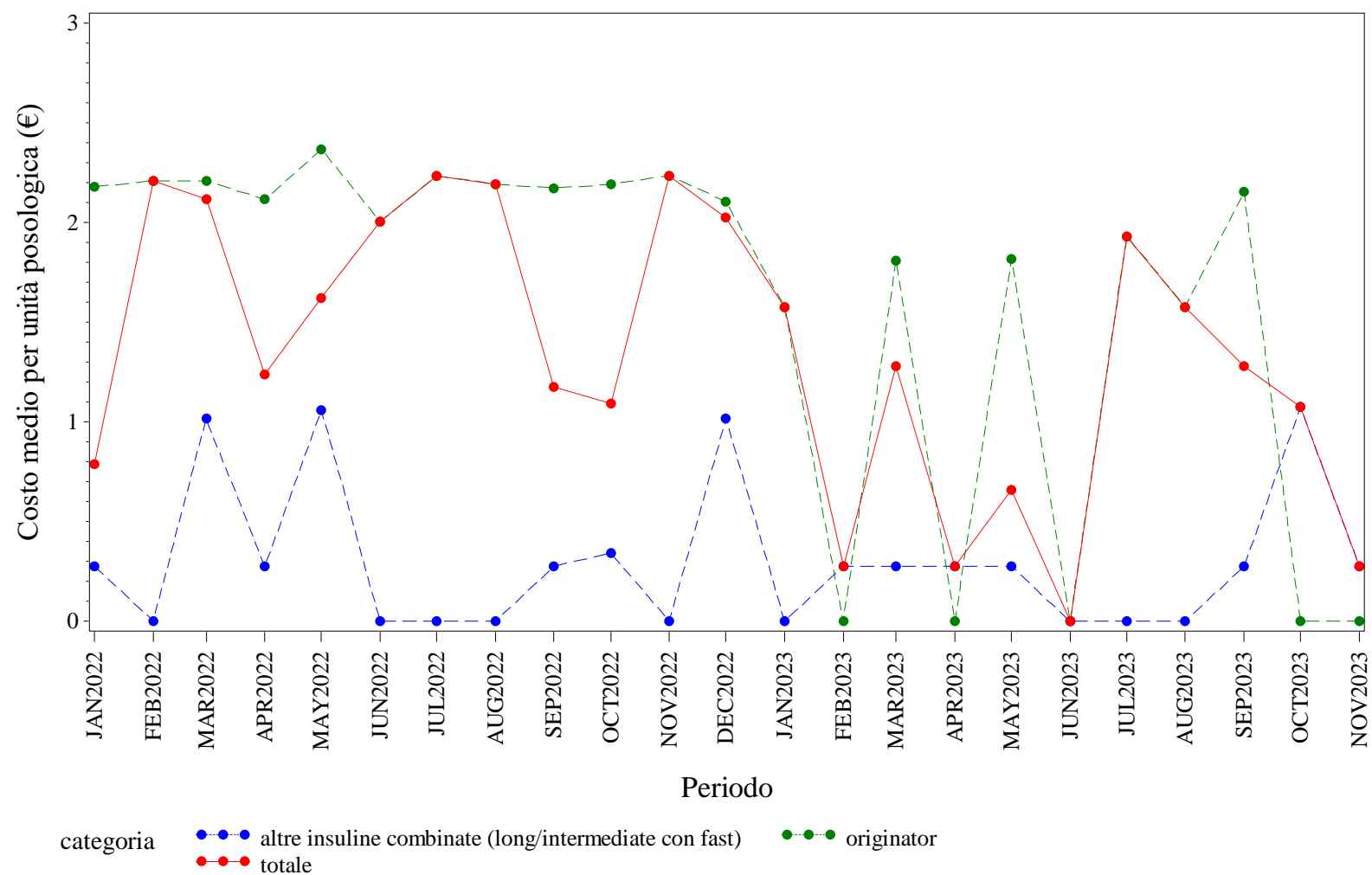

Elaborazione AIFA – Ufficio Monitoraggio della spesa farmaceutica
Dato NSIS/Tracciabilità' aggiornato nov-2023

LOMBARDIA. INSULINE FAST ACTING - Andamento mensile del prezzo medio per confezione per la categoria terapeutica (ATC IV)
(Fonte: NSIS-Tracciabilità del farmaco)

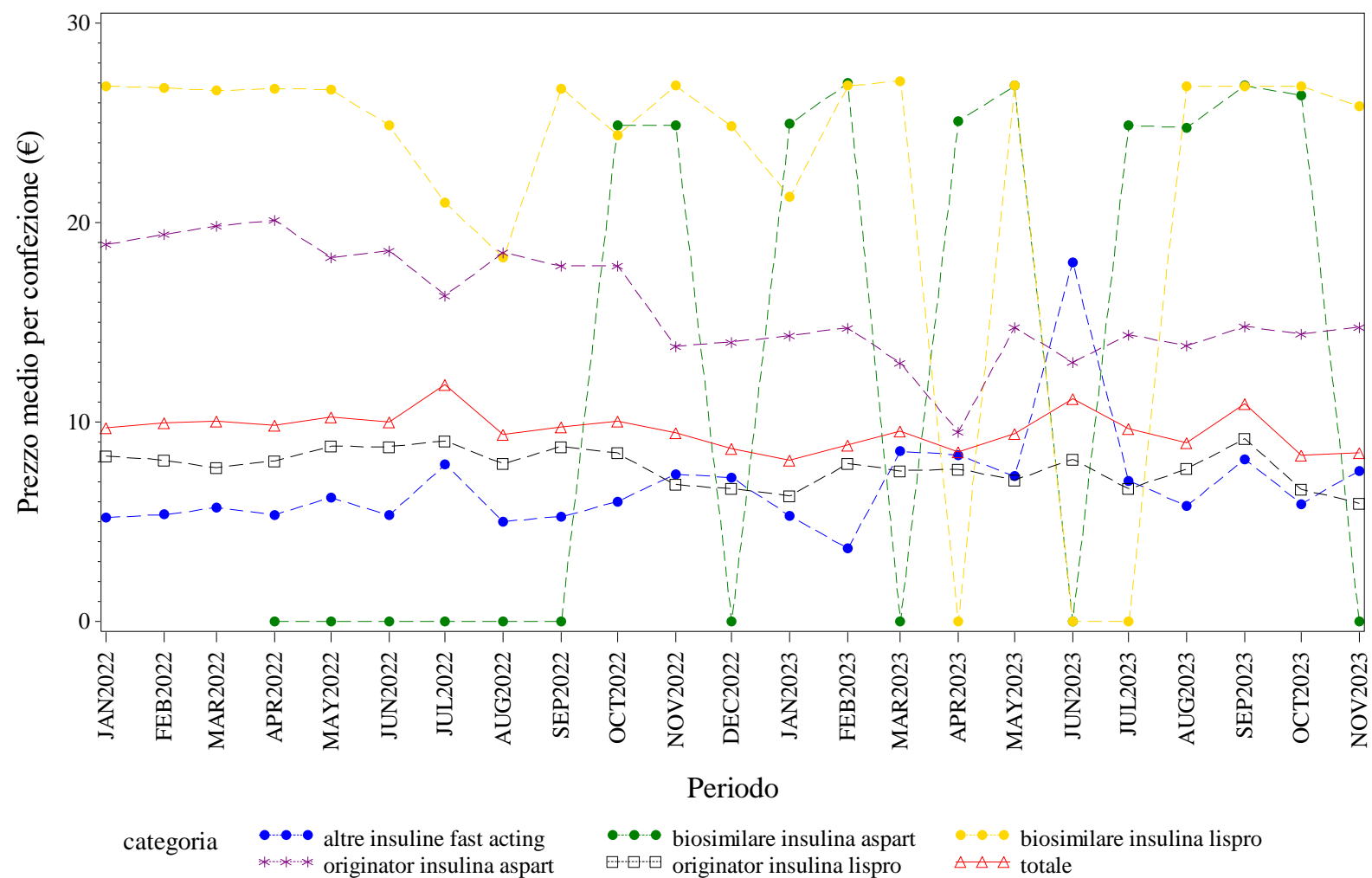

Elaborazione AIFA – Ufficio Monitoraggio della spesa farmaceutica
Dato NSIS/Tracciabilità' aggiornato nov-2023

LOMBARDIA. INSULINE FAST ACTING - Andamento mensile del costo medio per DDD per la categoria terapeutica (ATC IV)
(Fonte: NSIS-Tracciabilità del farmaco)

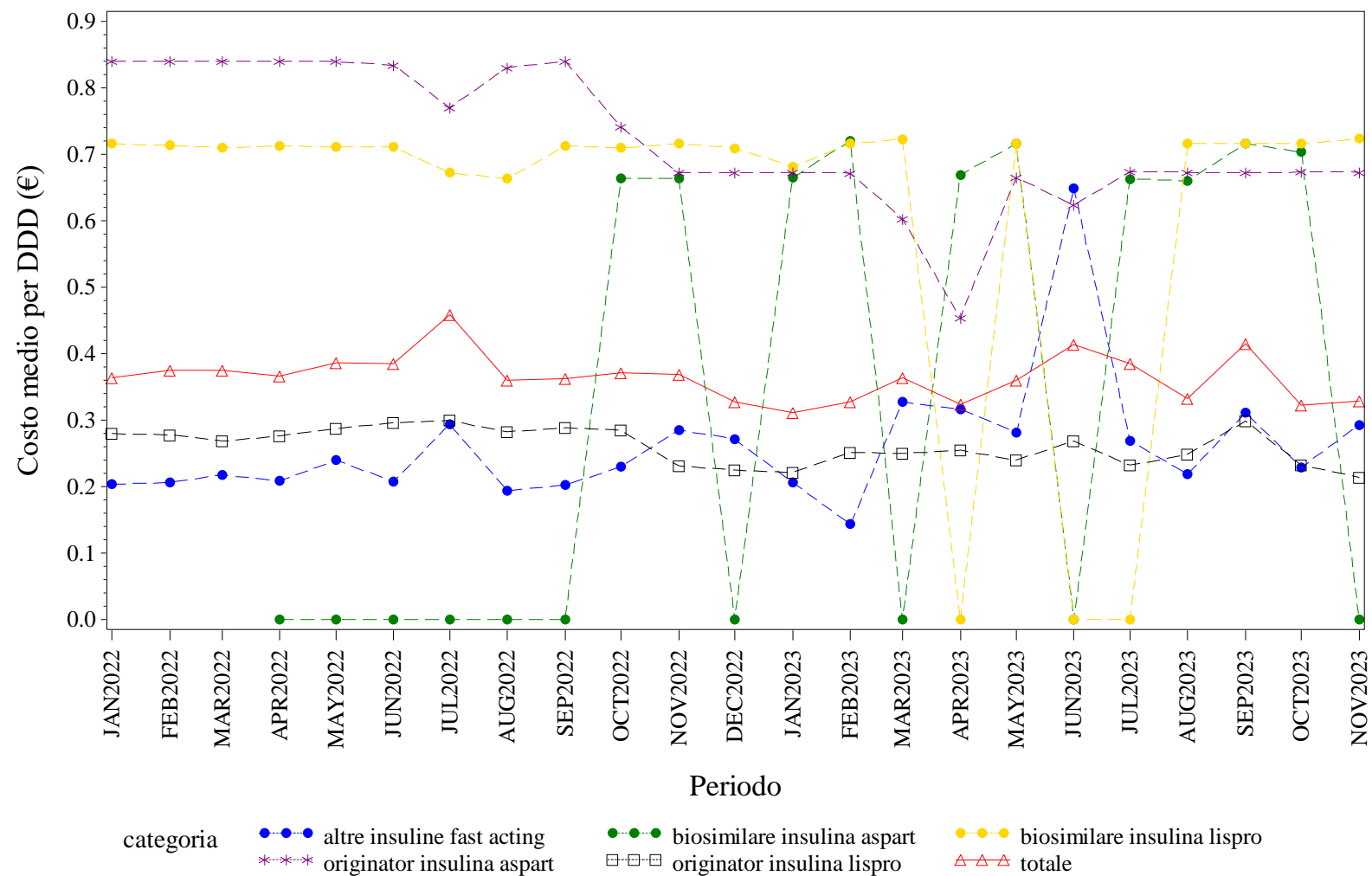

Elaborazione AIFA – Ufficio Monitoraggio della spesa farmaceutica
Dato NSIS/Tracciabilità' aggiornato nov-2023

LOMBARDIA. INSULINE FAST ACTING - Andamento mensile del costo medio per unità posologica per la categoria terapeutica (ATC IV)
(Fonte: NSIS-Tracciabilità del farmaco)

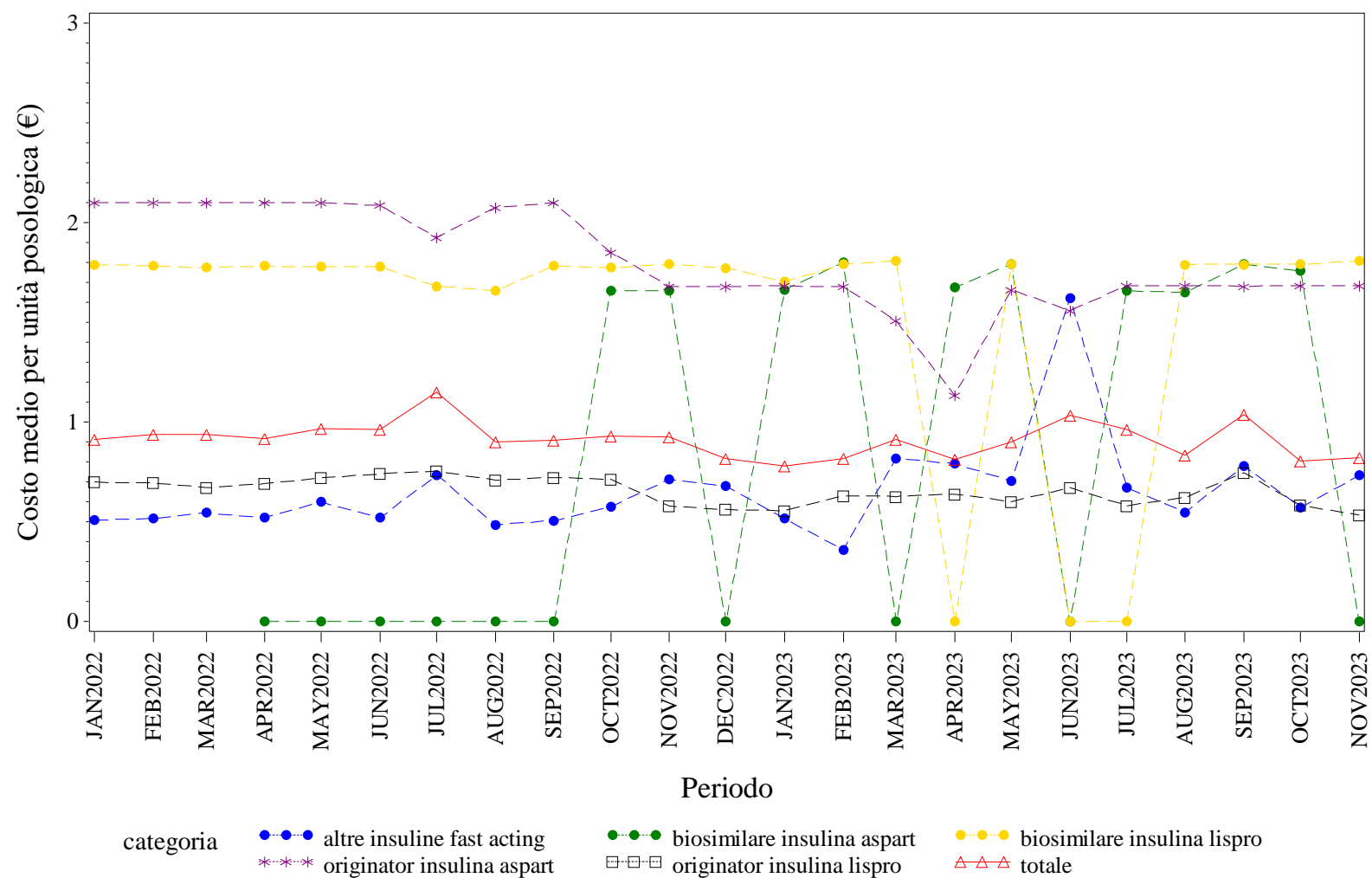

Elaborazione AIFA – Ufficio Monitoraggio della spesa farmaceutica
Dato NSIS/Tracciabilità' aggiornato nov-2023

LOMBARDIA. INSULINE INTERMEDIATE ACTING - Andamento mensile del prezzo medio per confezione per la categoria terapeutica (ATC IV)
(Fonte: NSIS-Tracciabilità del farmaco)

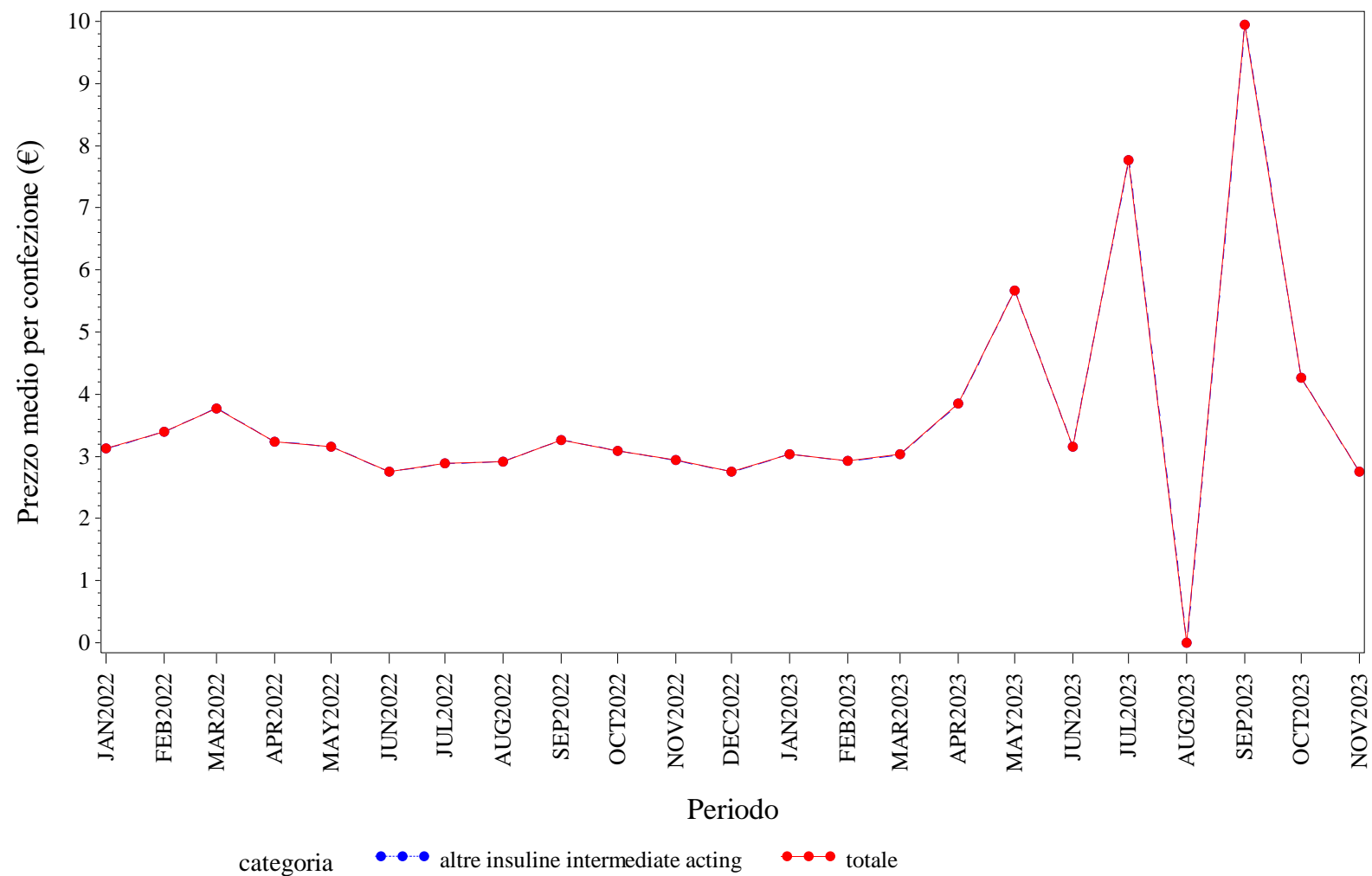

Elaborazione AIFA – Ufficio Monitoraggio della spesa farmaceutica
Dato NSIS/Tracciabilita' aggiornato nov-2023

LOMBARDIA. INSULINE INTERMEDIATE ACTING - Andamento mensile del costo medio per DDD per la categoria terapeutica (ATC IV)
(Fonte: NSIS-Tracciabilità del farmaco)

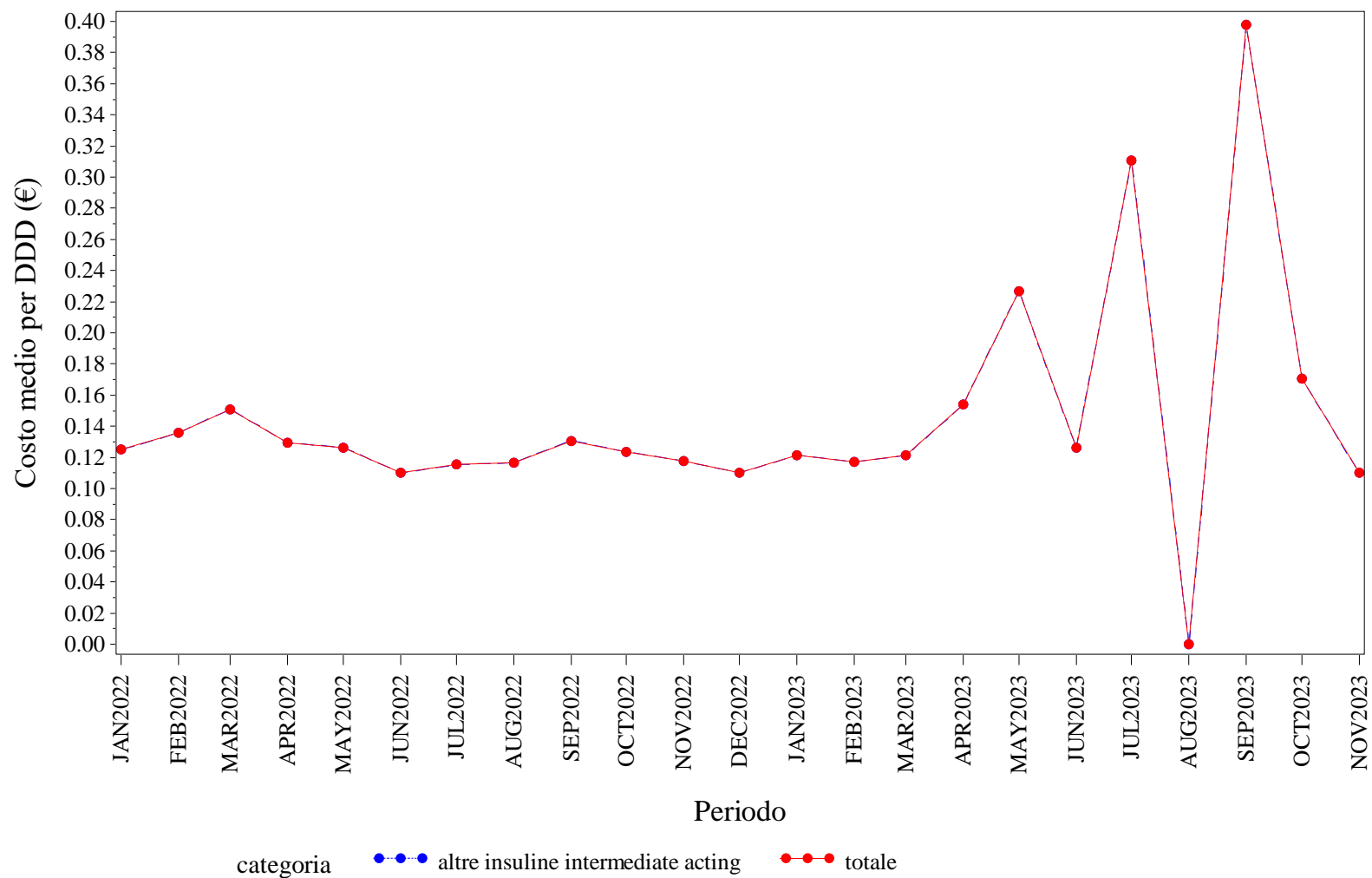

Elaborazione AIFA – Ufficio Monitoraggio della spesa farmaceutica
Dato NSIS/Tracciabilità' aggiornato nov-2023

LOMBARDIA. INSULINE INTERMEDIATE ACTING - Andamento mensile del costo medio per unità posologica per la categoria terapeutica (ATC IV)
(Fonte: NSIS-Tracciabilità del farmaco)

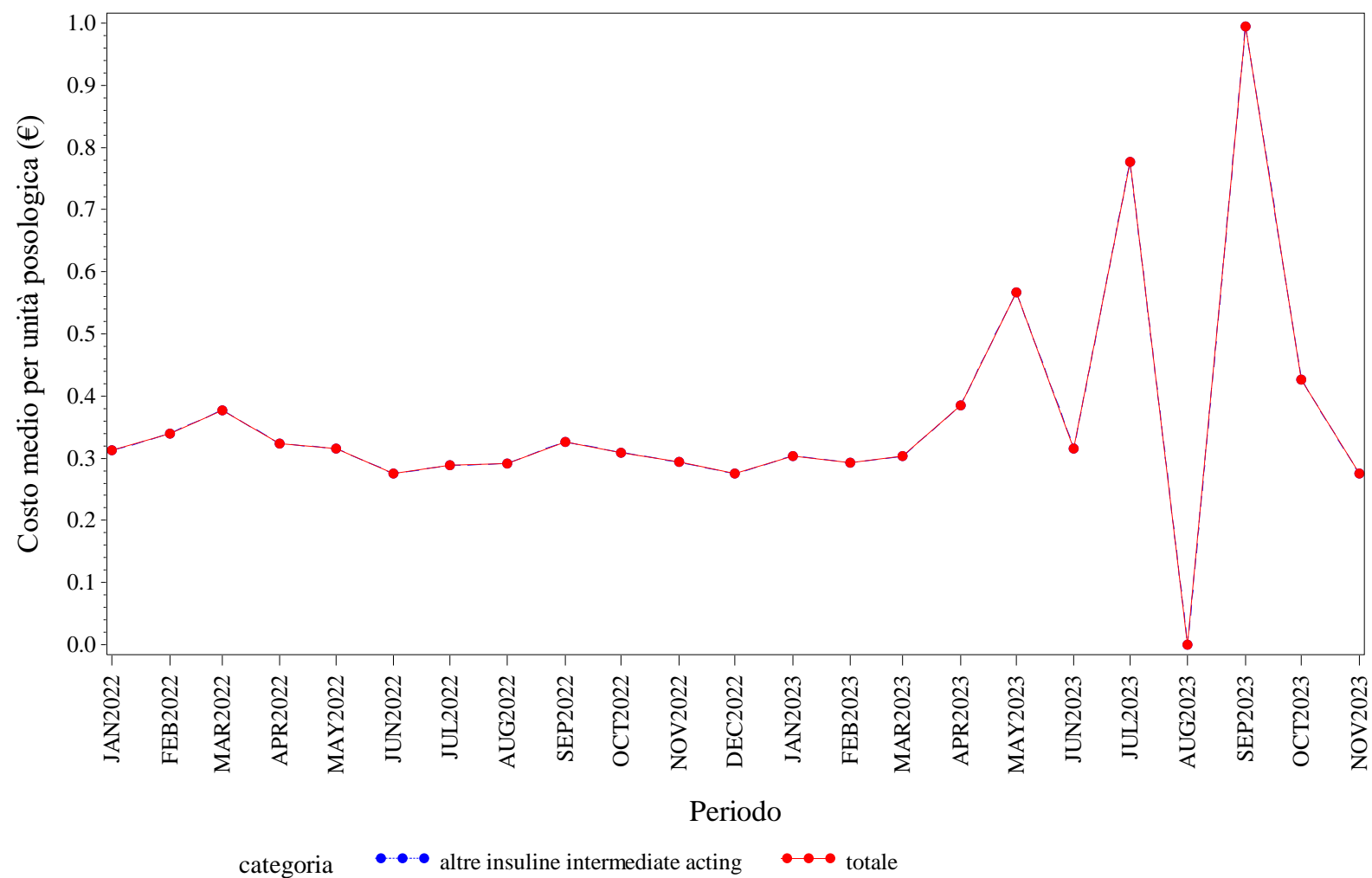

Elaborazione AIFA – Ufficio Monitoraggio della spesa farmaceutica
Dato NSIS/Tracciabilità' aggiornato nov-2023



LOMBARDIA. INSULINE LONG ACTING - Andamento mensile del costo medio per DDD per la categoria terapeutica (ATC IV)
(Fonte: NSIS-Tracciabilità del farmaco)

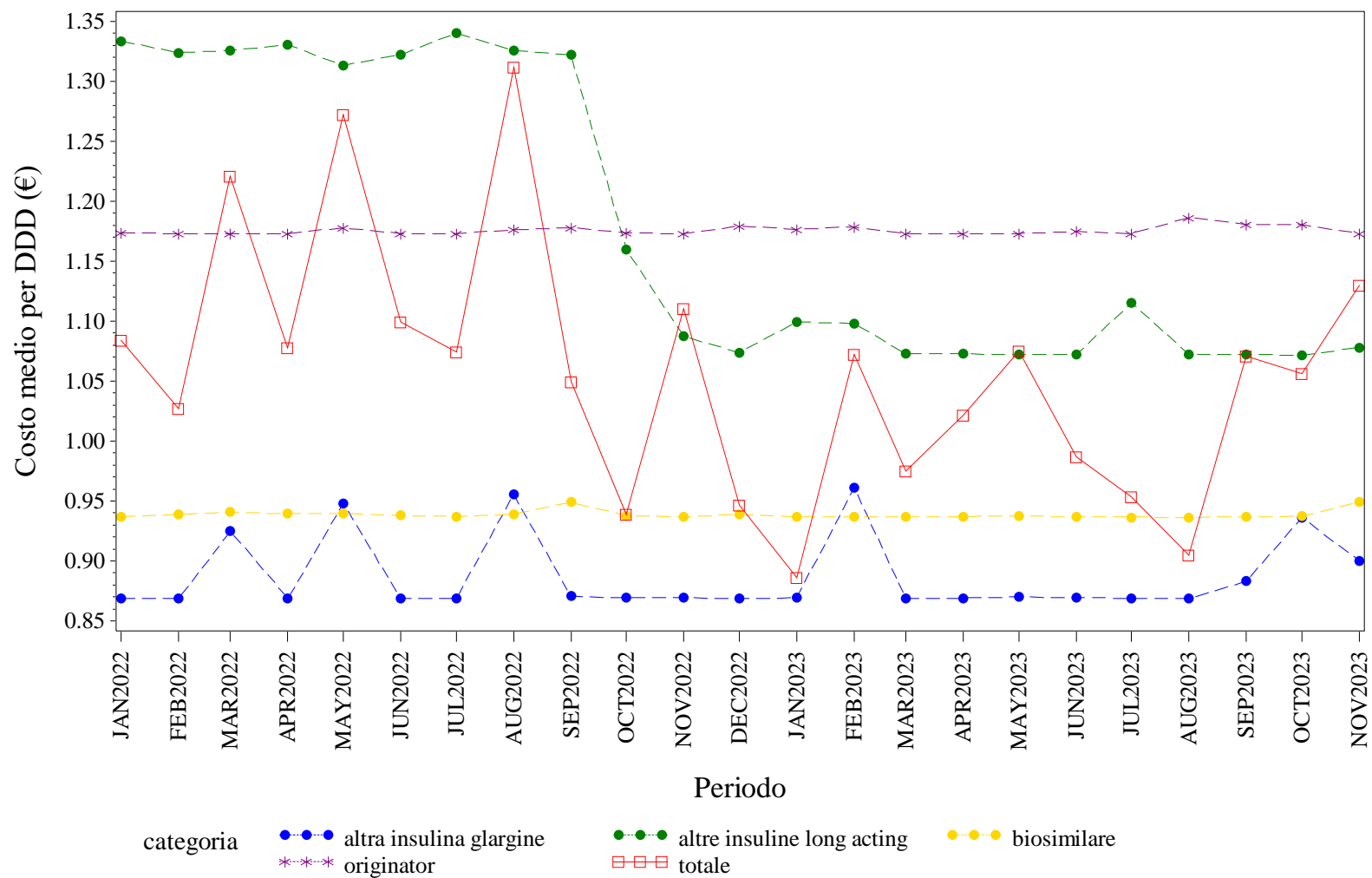

Elaborazione AIFA – Ufficio Monitoraggio della spesa farmaceutica
Dato NSIS/Tracciabilità' aggiornato nov-2023

LOMBARDIA. INSULINE LONG ACTING - Andamento mensile del costo medio per unità posologica per la categoria terapeutica (ATC IV)
(Fonte: NSIS-Tracciabilità del farmaco)

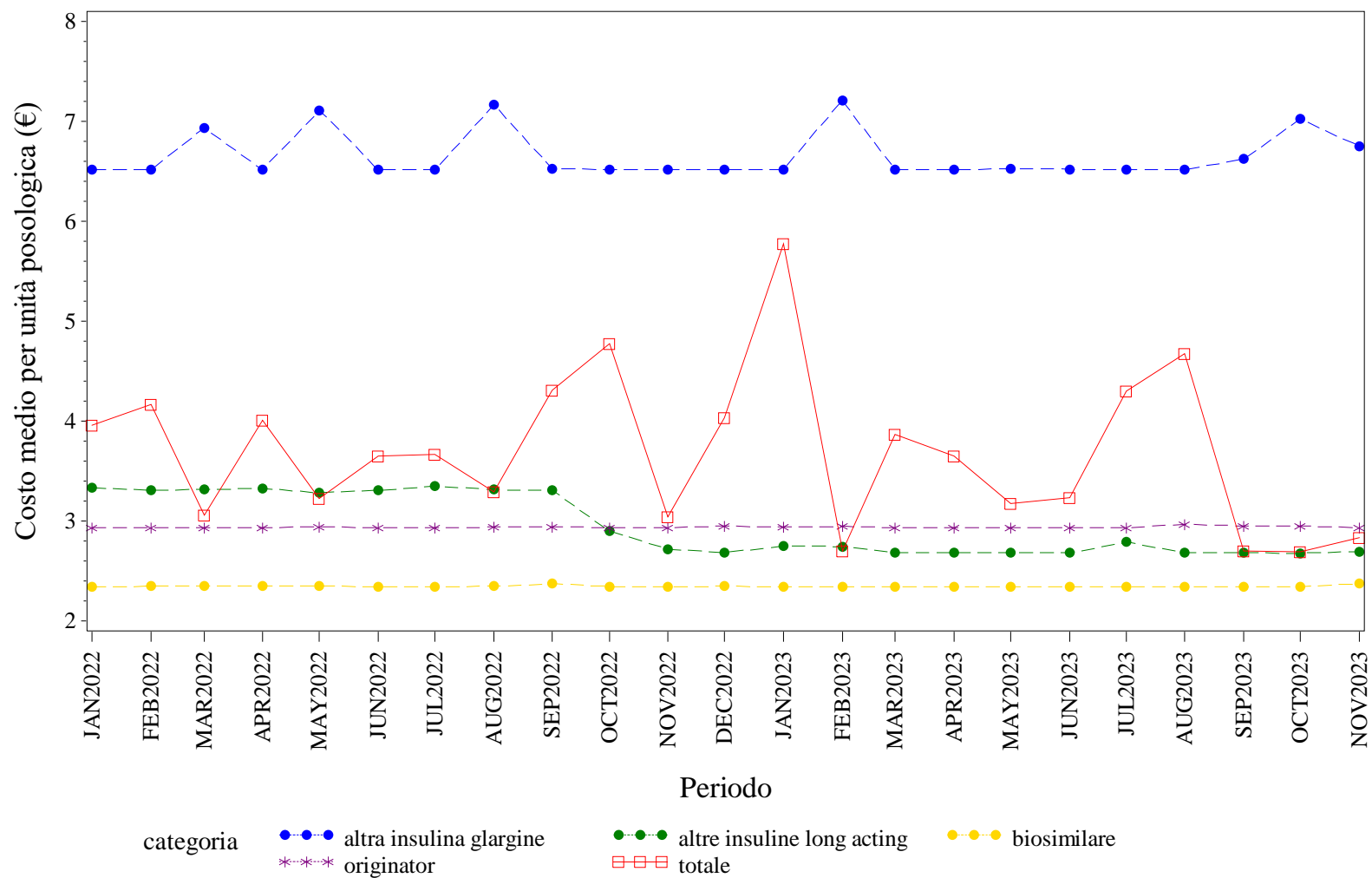

Elaborazione AIFA – Ufficio Monitoraggio della spesa farmaceutica
Dato NSIS/Tracciabilita' aggiornato nov-2023

LOMBARDIA. RITUXIMAB - Andamento mensile del prezzo medio per confezione per la categoria terapeutica (ATC IV)
(Fonte: NSIS-Tracciabilità del farmaco)

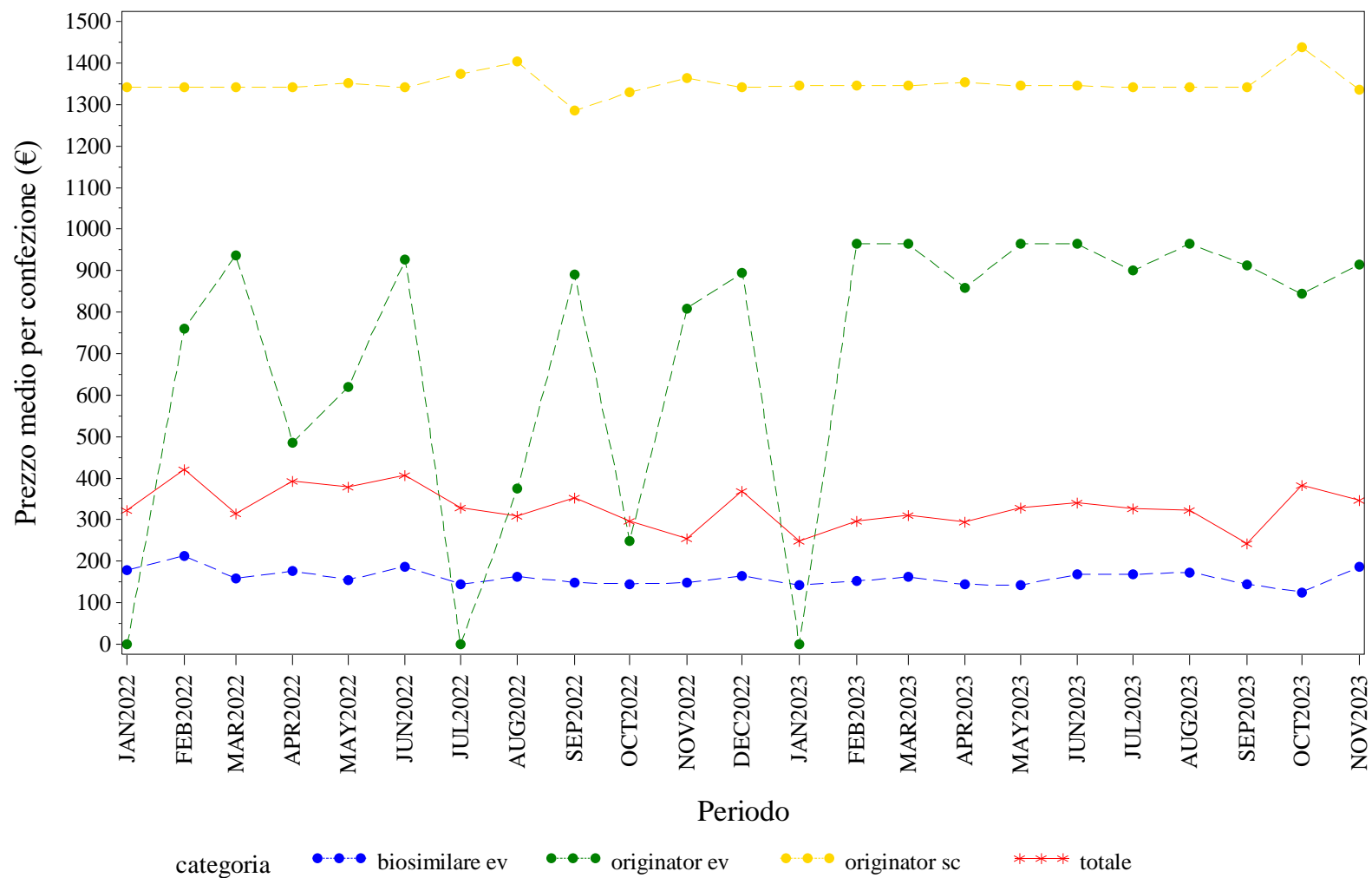

Elaborazione AIFA – Ufficio Monitoraggio della spesa farmaceutica
Dato NSIS/Tracciabilità' aggiornato nov-2023

LOMBARDIA. RITUXIMAB - Andamento mensile del costo medio per DDD per la categoria terapeutica (ATC IV)
(Fonte: NSIS-Tracciabilità del farmaco)

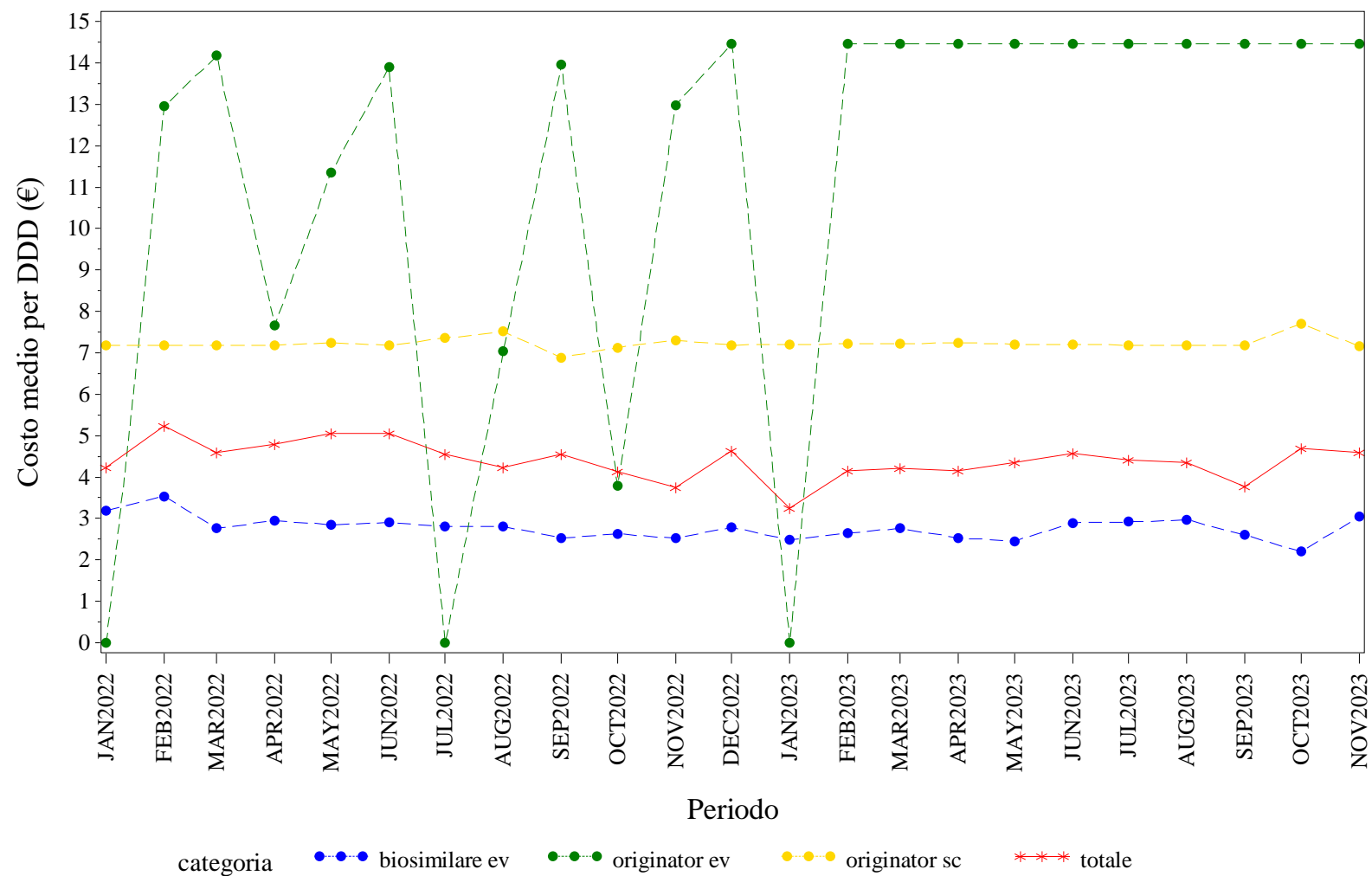

Elaborazione AIFA – Ufficio Monitoraggio della spesa farmaceutica
Dato NSIS/Tracciabilità' aggiornato nov-2023

LOMBARDIA. RITUXIMAB - Andamento mensile del costo medio per unità posologica per la categoria terapeutica (ATC IV)
(Fonte: NSIS-Tracciabilità del farmaco)

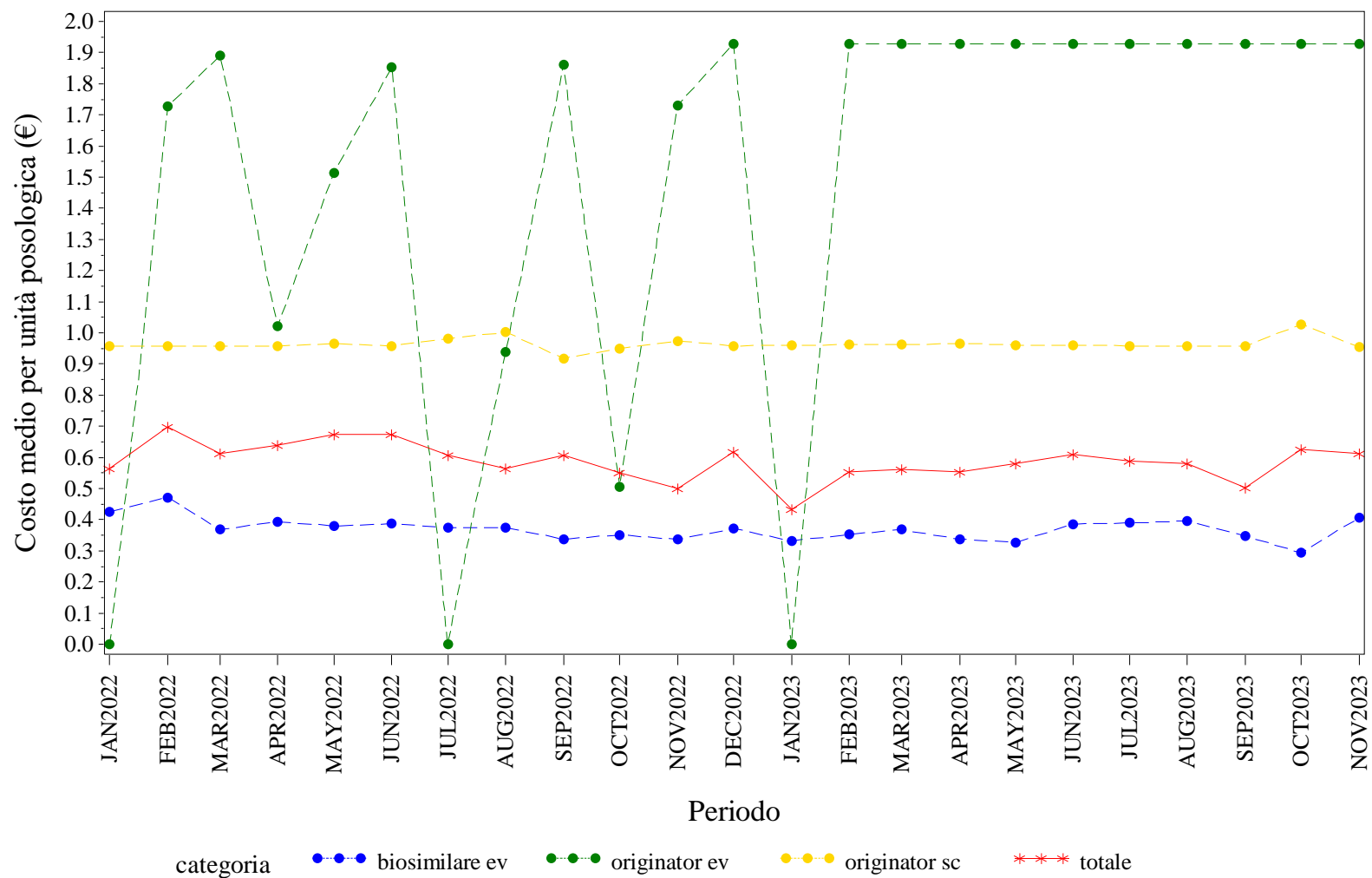

Elaborazione AIFA – Ufficio Monitoraggio della spesa farmaceutica
Dato NSIS/Tracciabilità' aggiornato nov-2023



LOMBARDIA. SOMATROPINE - Andamento mensile del costo medio per DDD per la categoria terapeutica (ATC IV)
(Fonte: NSIS-Tracciabilità del farmaco)

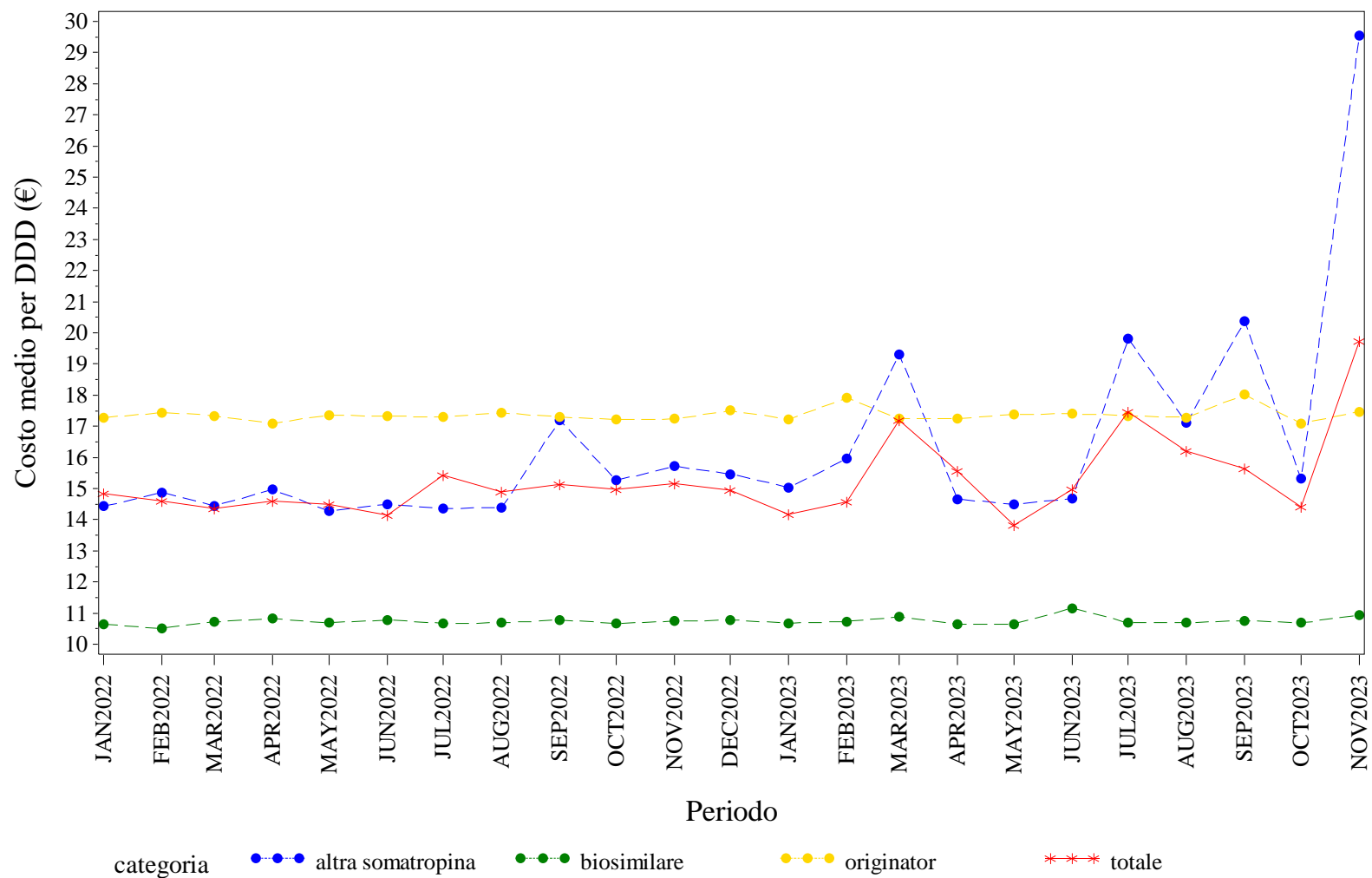

Elaborazione AIFA – Ufficio Monitoraggio della spesa farmaceutica
Dato NSIS/Tracciabilità' aggiornato nov-2023



LOMBARDIA. TERIPARATIDE - Andamento mensile del prezzo medio per confezione per la categoria terapeutica (ATC IV)
(Fonte: NSIS-Tracciabilità del farmaco)

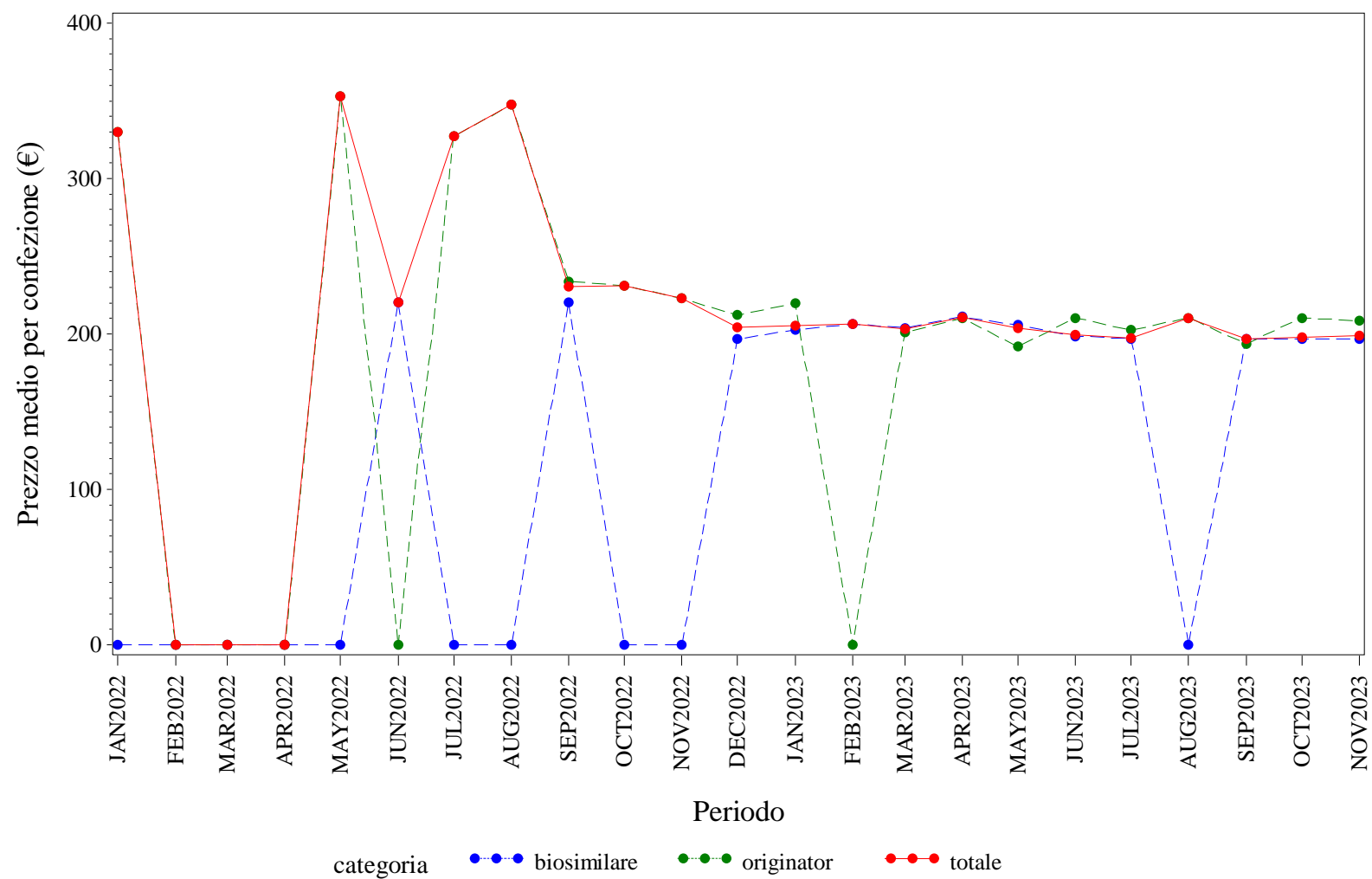

Elaborazione AIFA – Ufficio Monitoraggio della spesa farmaceutica
Dato NSIS/Tracciabilità' aggiornato nov-2023

LOMBARDIA. TERIPARATIDE - Andamento mensile del costo medio per DDD per la categoria terapeutica (ATC IV)
(Fonte: NSIS-Tracciabilità del farmaco)

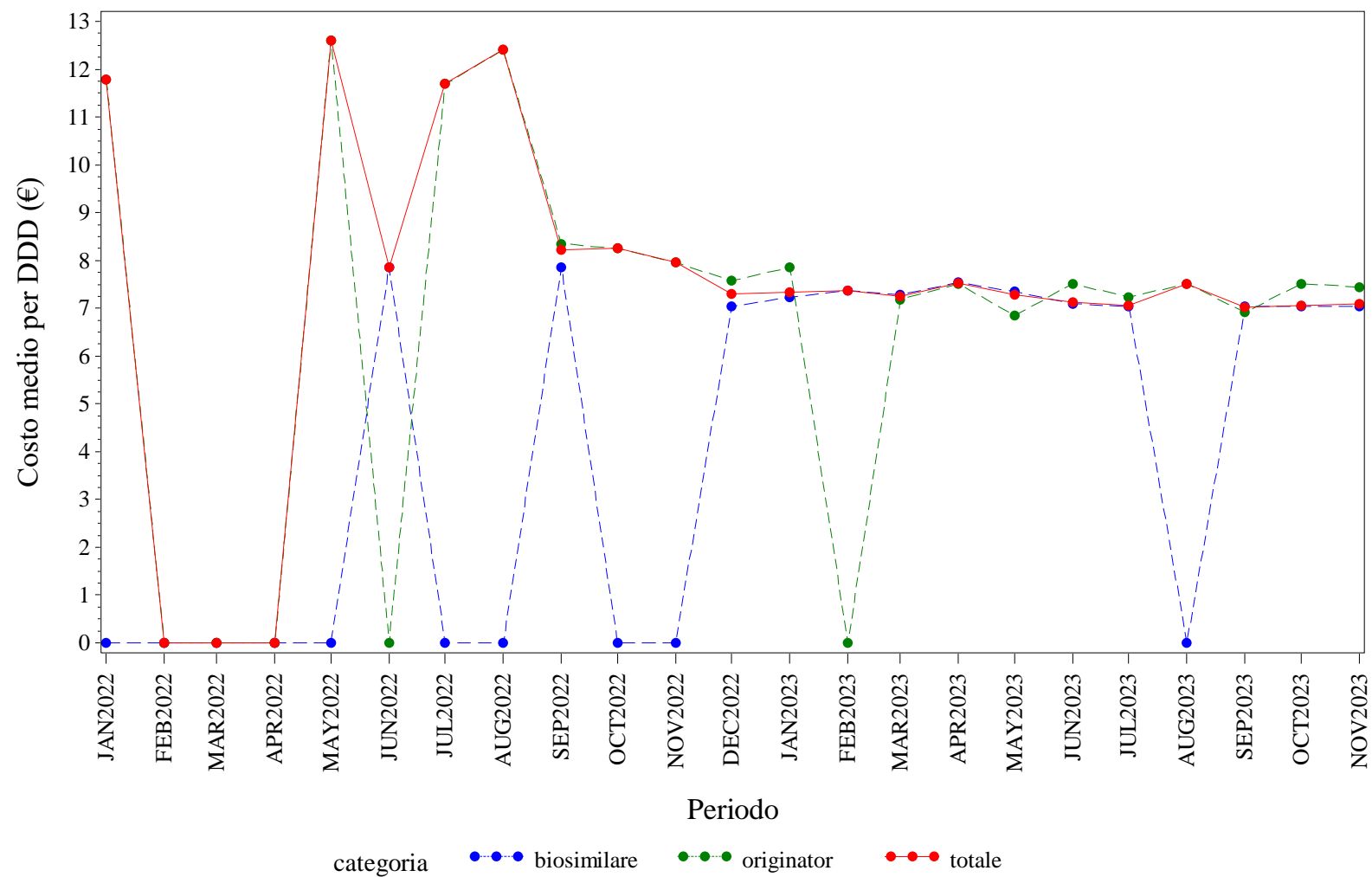

Elaborazione AIFA – Ufficio Monitoraggio della spesa farmaceutica
Dato NSIS/Tracciabilita' aggiornato nov-2023

LOMBARDIA. TERIPARATIDE - Andamento mensile del costo medio per unità posologica per la categoria terapeutica (ATC IV)
(Fonte: NSIS-Tracciabilità del farmaco)

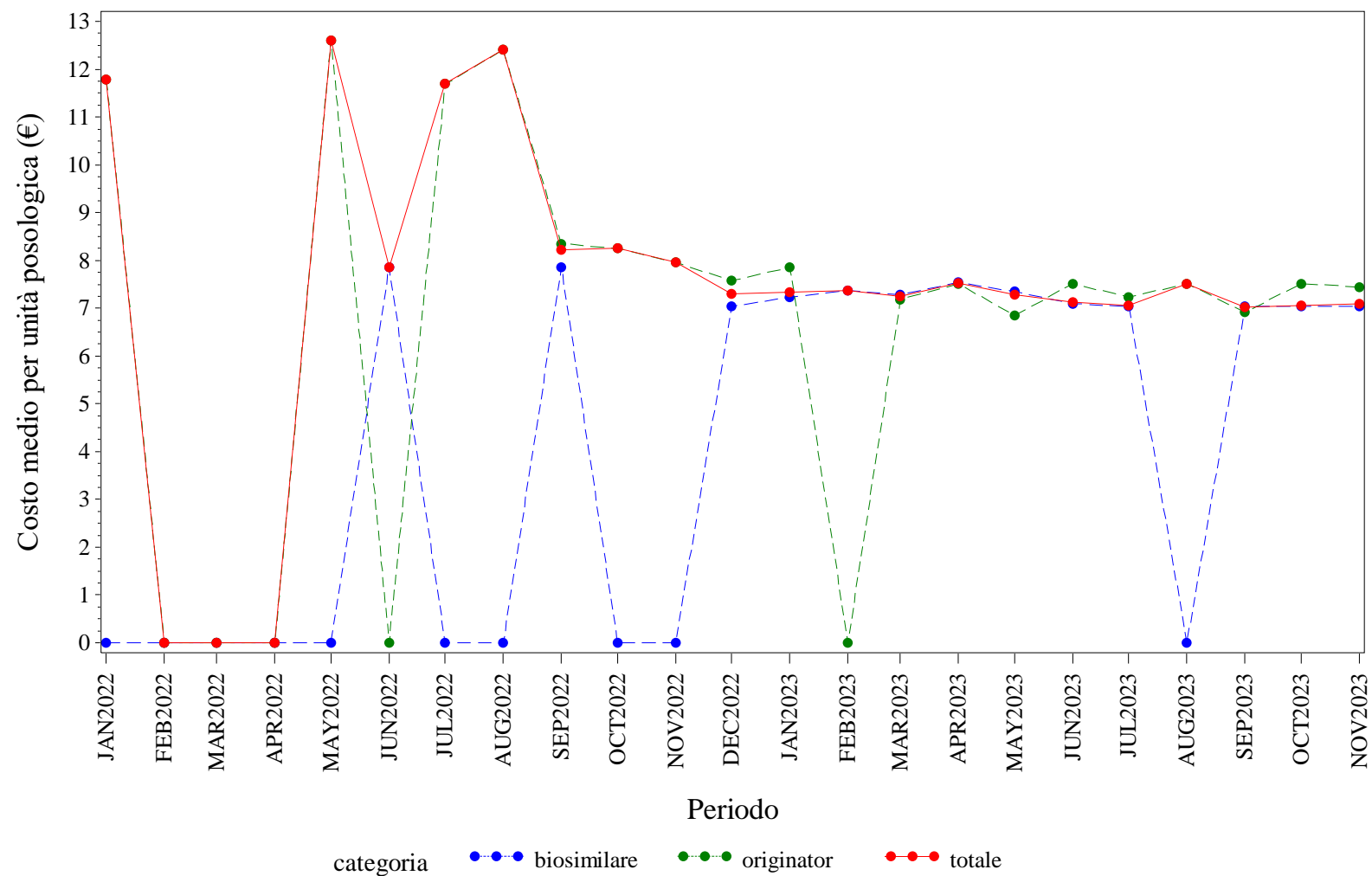

Elaborazione AIFA – Ufficio Monitoraggio della spesa farmaceutica
Dato NSIS/Tracciabilità' aggiornato nov-2023

LOMBARDIA. TRASTUZUMAB - Andamento mensile del prezzo medio per confezione per la categoria terapeutica (ATC IV)
(Fonte: NSIS-Tracciabilità del farmaco)

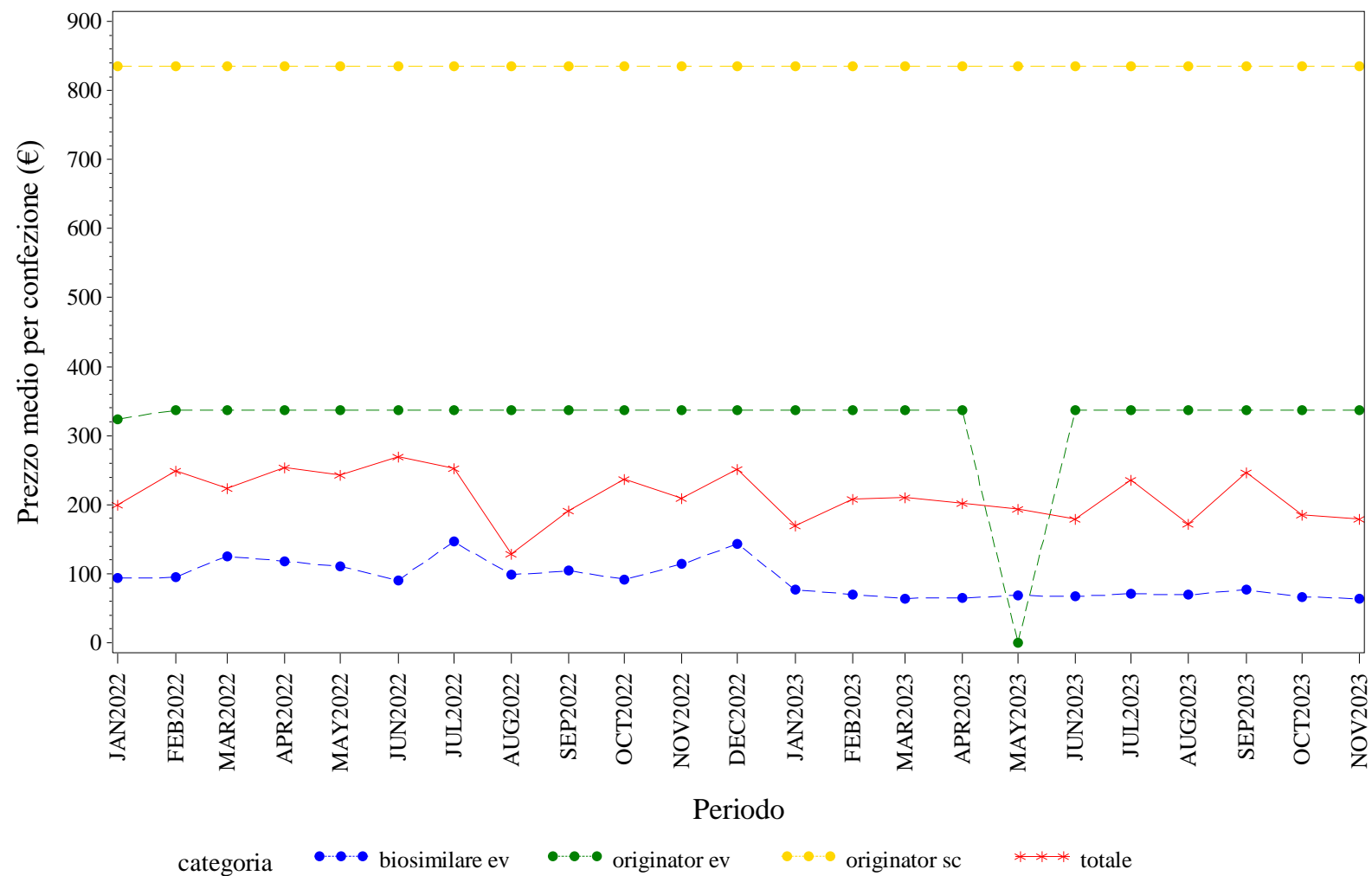

Elaborazione AIFA – Ufficio Monitoraggio della spesa farmaceutica
Dato NSIS/Tracciabilita' aggiornato nov-2023

LOMBARDIA. TRASTUZUMAB - Andamento mensile del costo medio per DDD per la categoria terapeutica (ATC IV)

(Fonte: NSIS-Tracciabilità del farmaco)

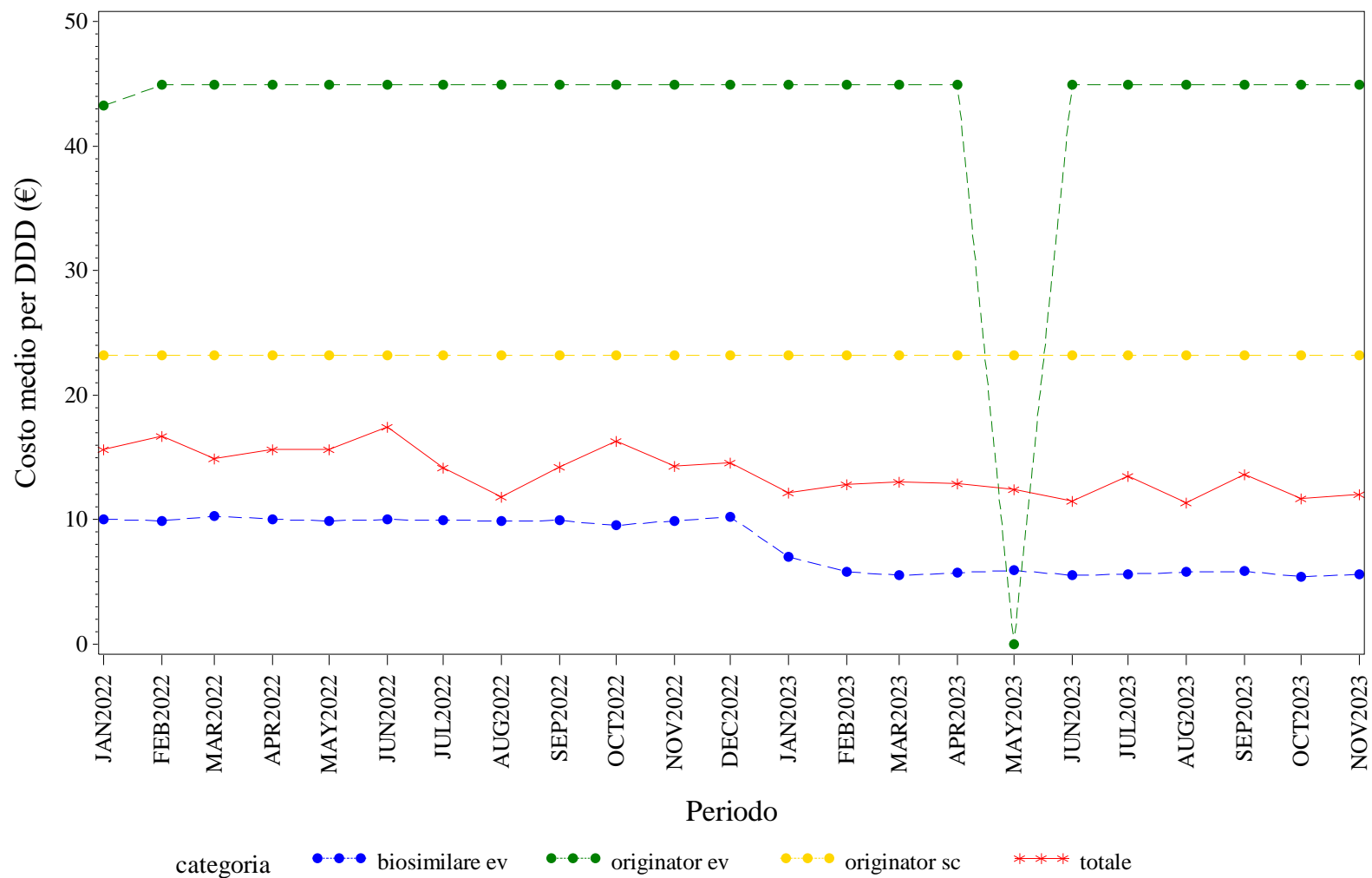

Elaborazione AIFA – Ufficio Monitoraggio della spesa farmaceutica
 Dato NSIS/Tracciabilità' aggiornato nov-2023

LOMBARDIA. TRASTUZUMAB - Andamento mensile del costo medio per unità posologica per la categoria terapeutica (ATC IV)
(Fonte: NSIS-Tracciabilità del farmaco)

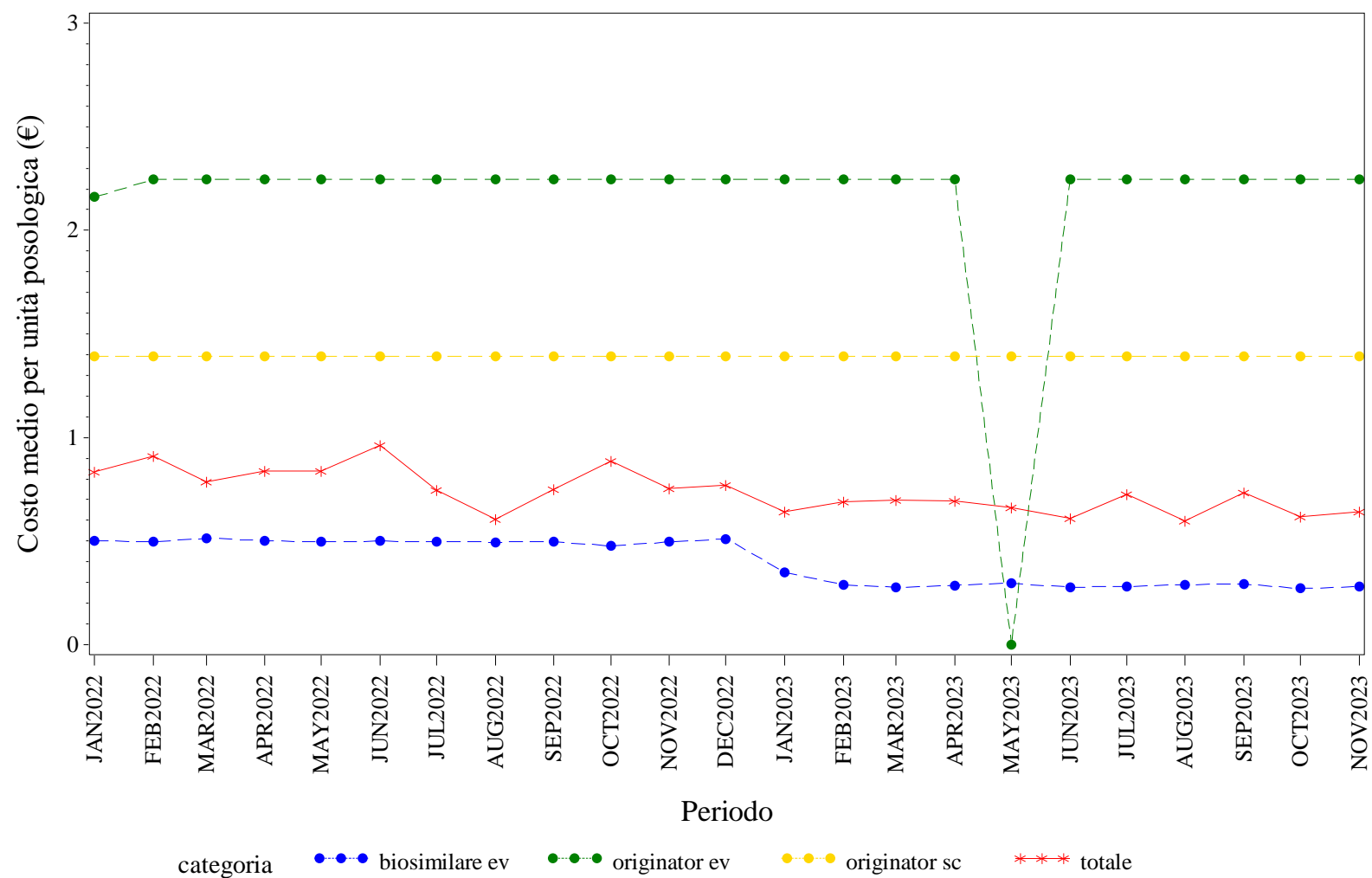

Elaborazione AIFA – Ufficio Monitoraggio della spesa farmaceutica
Dato NSIS/Tracciabilità' aggiornato nov-2023



MARCHE. Trend mensile del prezzo medio per confezione, DDD, unità posologica per la categoria terapeutica (ATC IV)

MARCHE. ANTI TNF-ALFA - Andamento mensile del prezzo medio per confezione per la categoria terapeutica (ATC IV)
(Fonte: NSIS-Tracciabilità del farmaco)

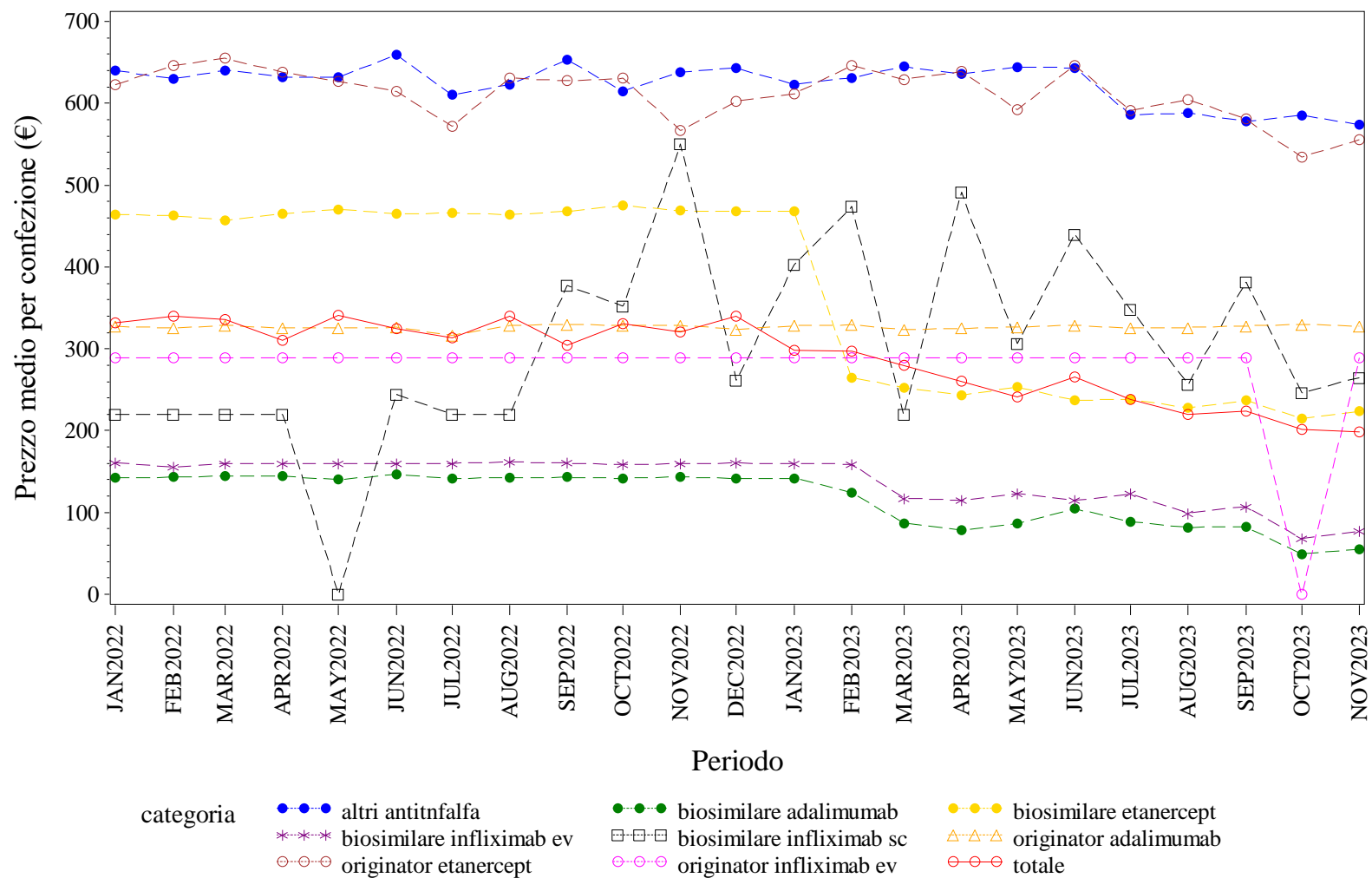

Elaborazione AIFA – Ufficio Monitoraggio della spesa farmaceutica
Dato NSIS/Tracciabilità' aggiornato nov-2023

MARCHE. ANTI TNF-ALFA - Andamento mensile del costo medio per DDD per la categoria terapeutica (ATC IV)
(Fonte: NSIS-Tracciabilità del farmaco)

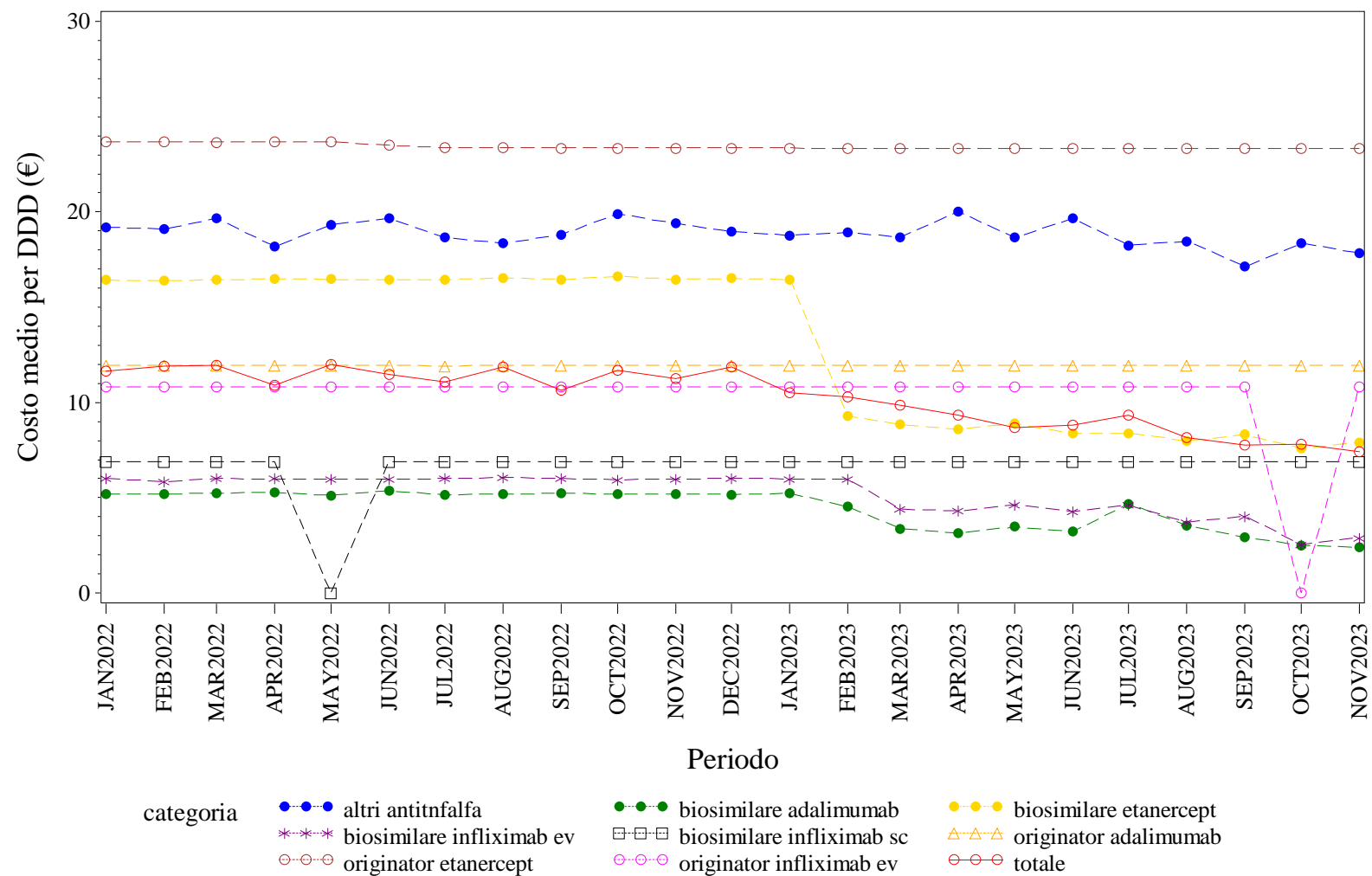

Elaborazione AIFA – Ufficio Monitoraggio della spesa farmaceutica
Dato NSIS/Tracciabilità' aggiornato nov-2023

MARCHE. ANTI TNF-ALFA - Andamento mensile del costo medio per unità posologica per la categoria terapeutica (ATC IV)
(Fonte: NSIS-Tracciabilità del farmaco)

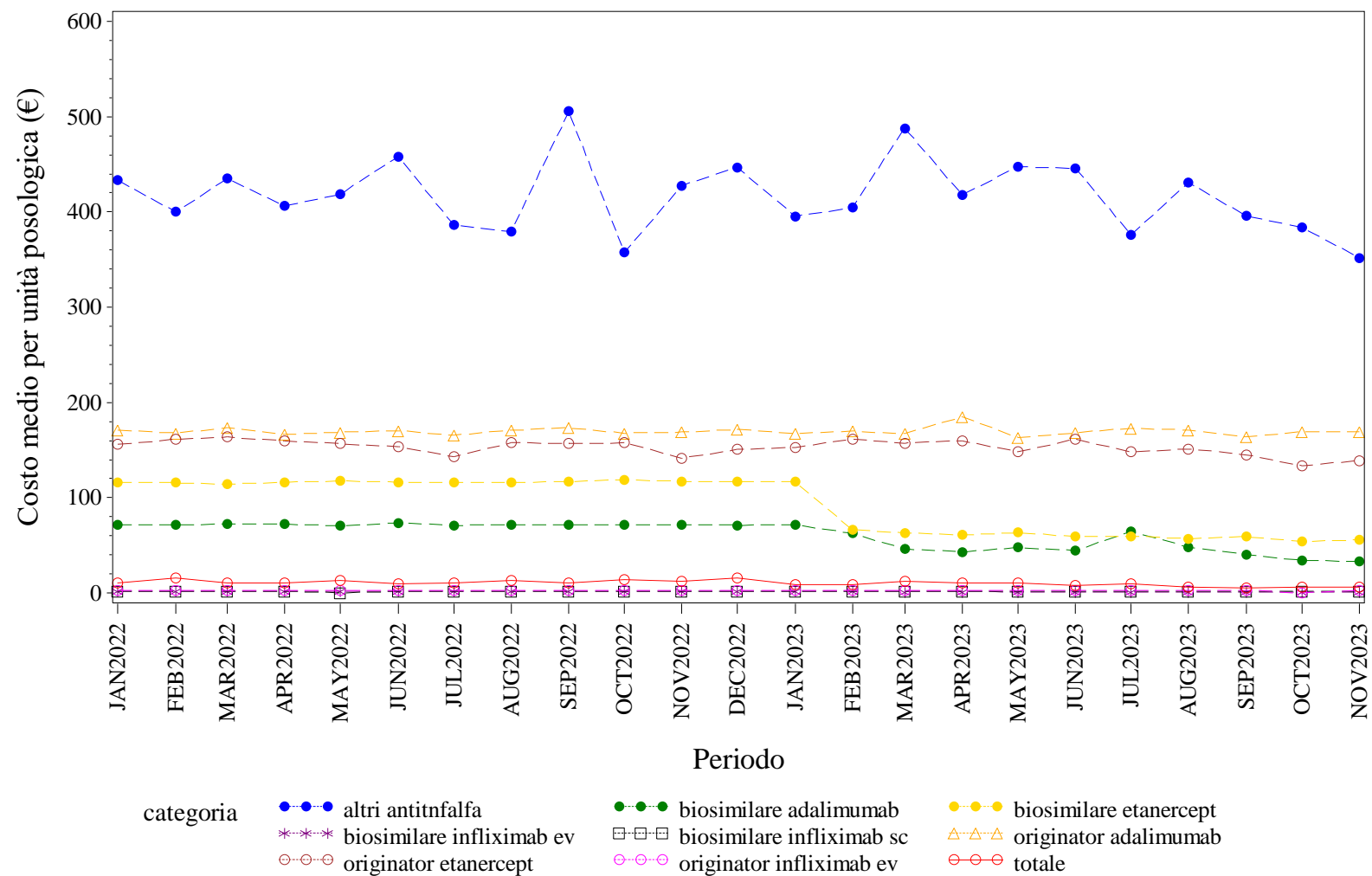

Elaborazione AIFA – Ufficio Monitoraggio della spesa farmaceutica
Dato NSIS/Tracciabilità' aggiornato nov-2023

MARCHE. BEVACIZUMAB - Andamento mensile del prezzo medio per confezione per la categoria terapeutica (ATC IV)
(Fonte: NSIS-Tracciabilità del farmaco)

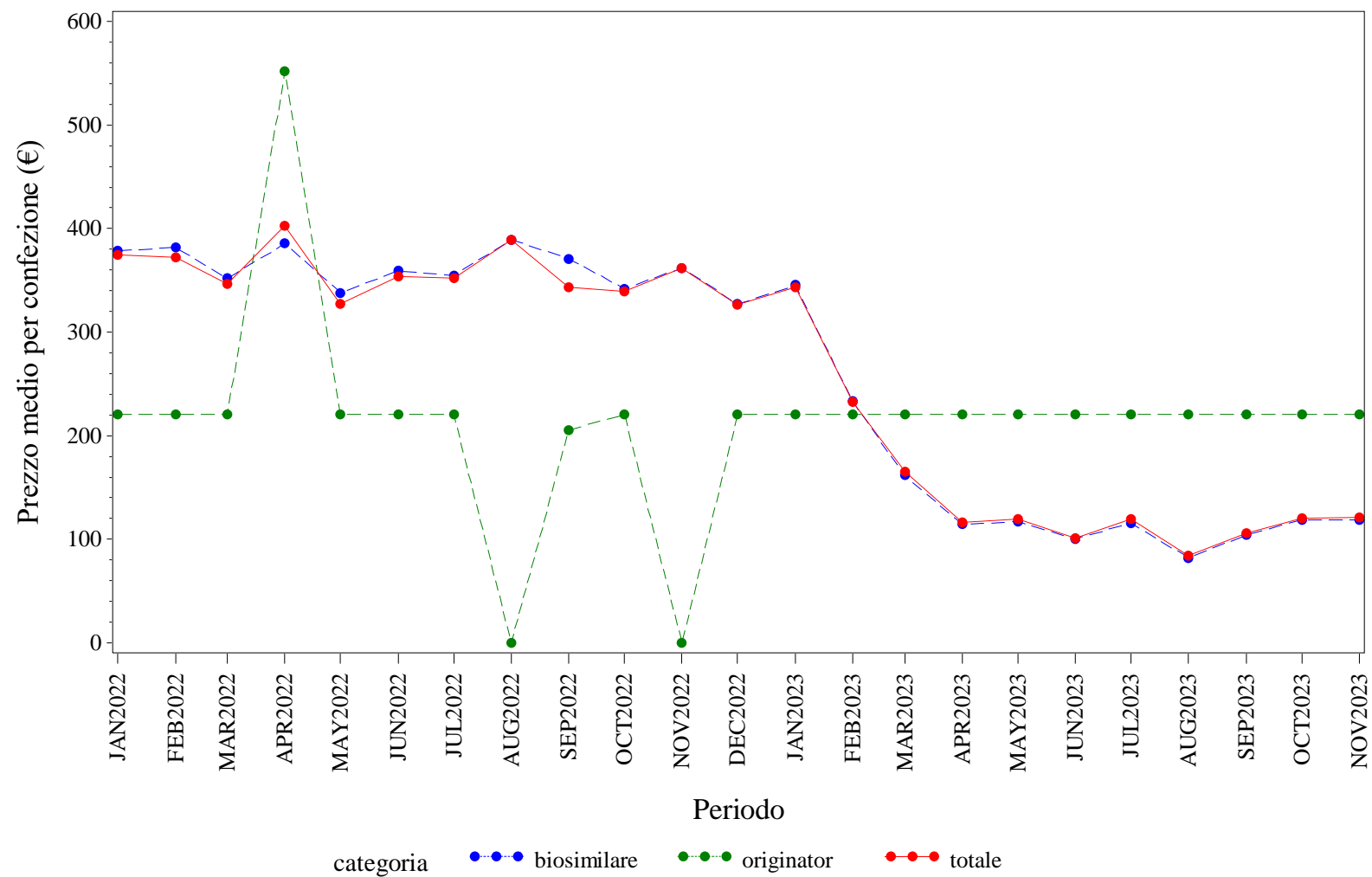

Elaborazione AIFA – Ufficio Monitoraggio della spesa farmaceutica
Dato NSIS/Tracciabilità' aggiornato nov-2023

MARCHE. BEVACIZUMAB - Andamento mensile del costo medio per DDD per la categoria terapeutica (ATC IV)
(Fonte: NSIS-Tracciabilità del farmaco)

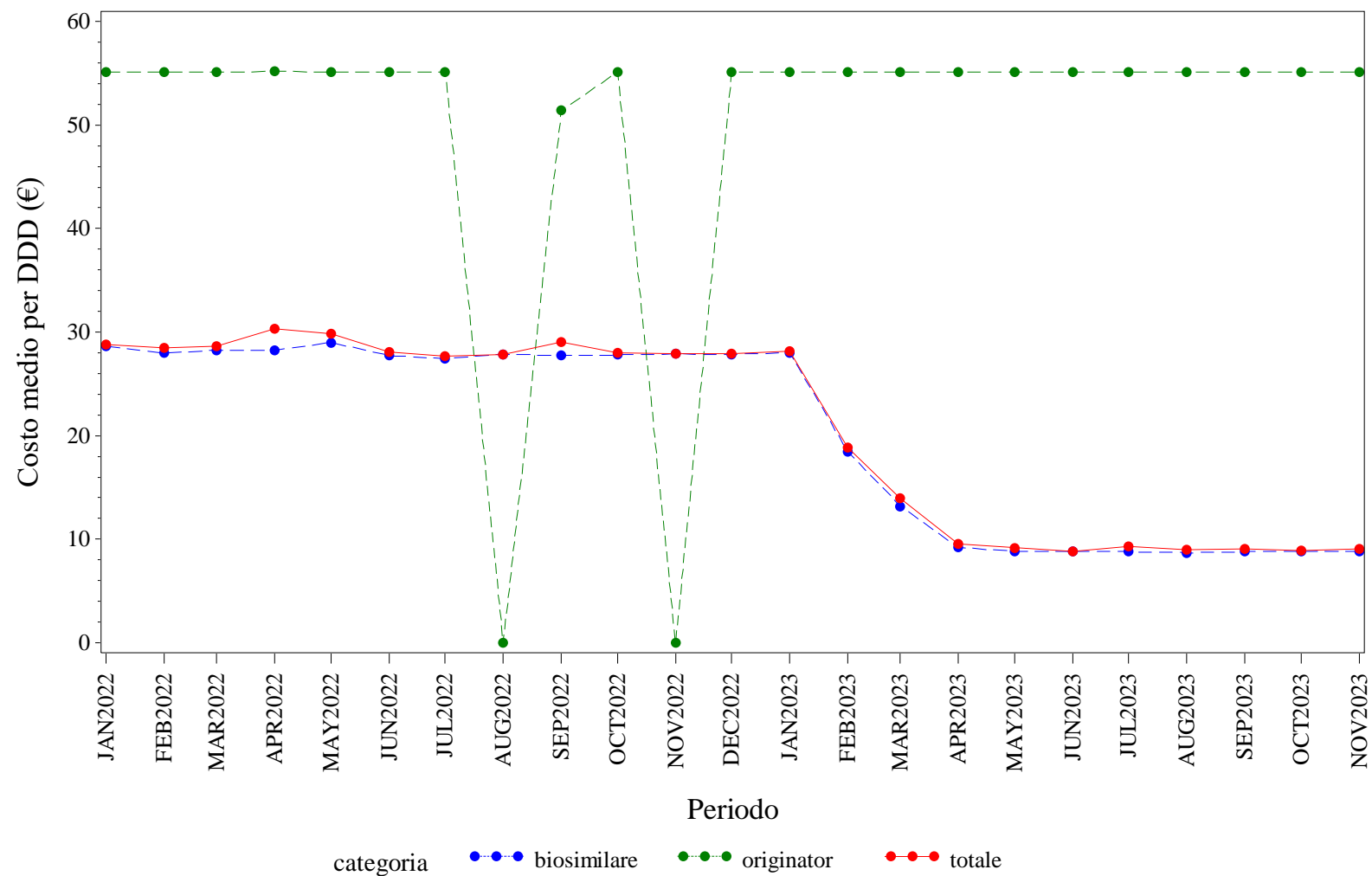

Elaborazione AIFA – Ufficio Monitoraggio della spesa farmaceutica
Dato NSIS/Tracciabilità' aggiornato nov-2023

MARCHE. BEVACIZUMAB - Andamento mensile del costo medio per unità posologica per la categoria terapeutica (ATC IV)
(Fonte: NSIS-Tracciabilità del farmaco)

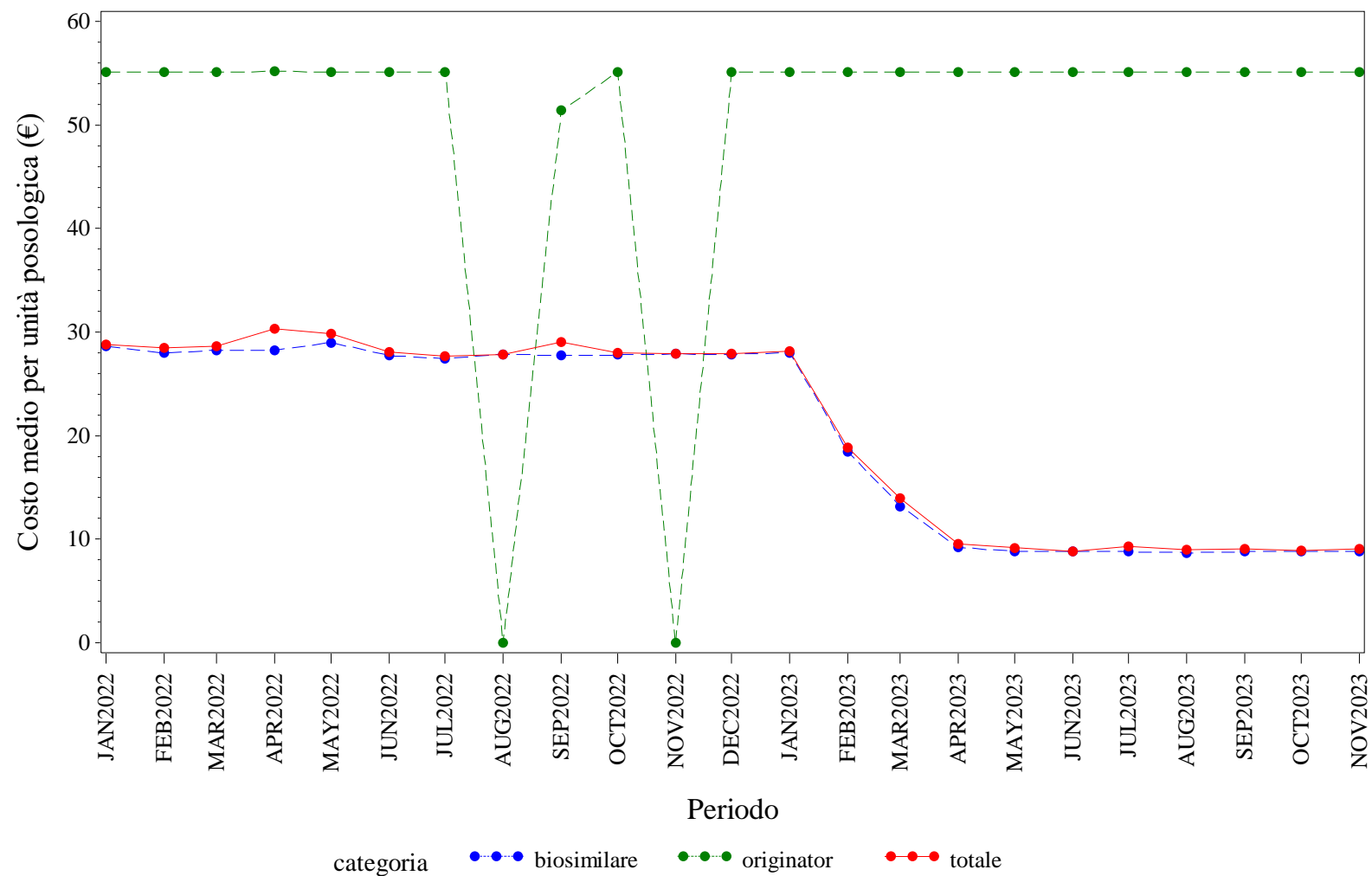

Elaborazione AIFA – Ufficio Monitoraggio della spesa farmaceutica
Dato NSIS/Tracciabilità' aggiornato nov-2023

MARCHE. EPARINE A BASSO PESO MOLECOLARE - Andamento mensile del prezzo medio per confezione per la categoria terapeutica (ATC IV)
(Fonte: NSIS-Tracciabilità del farmaco)

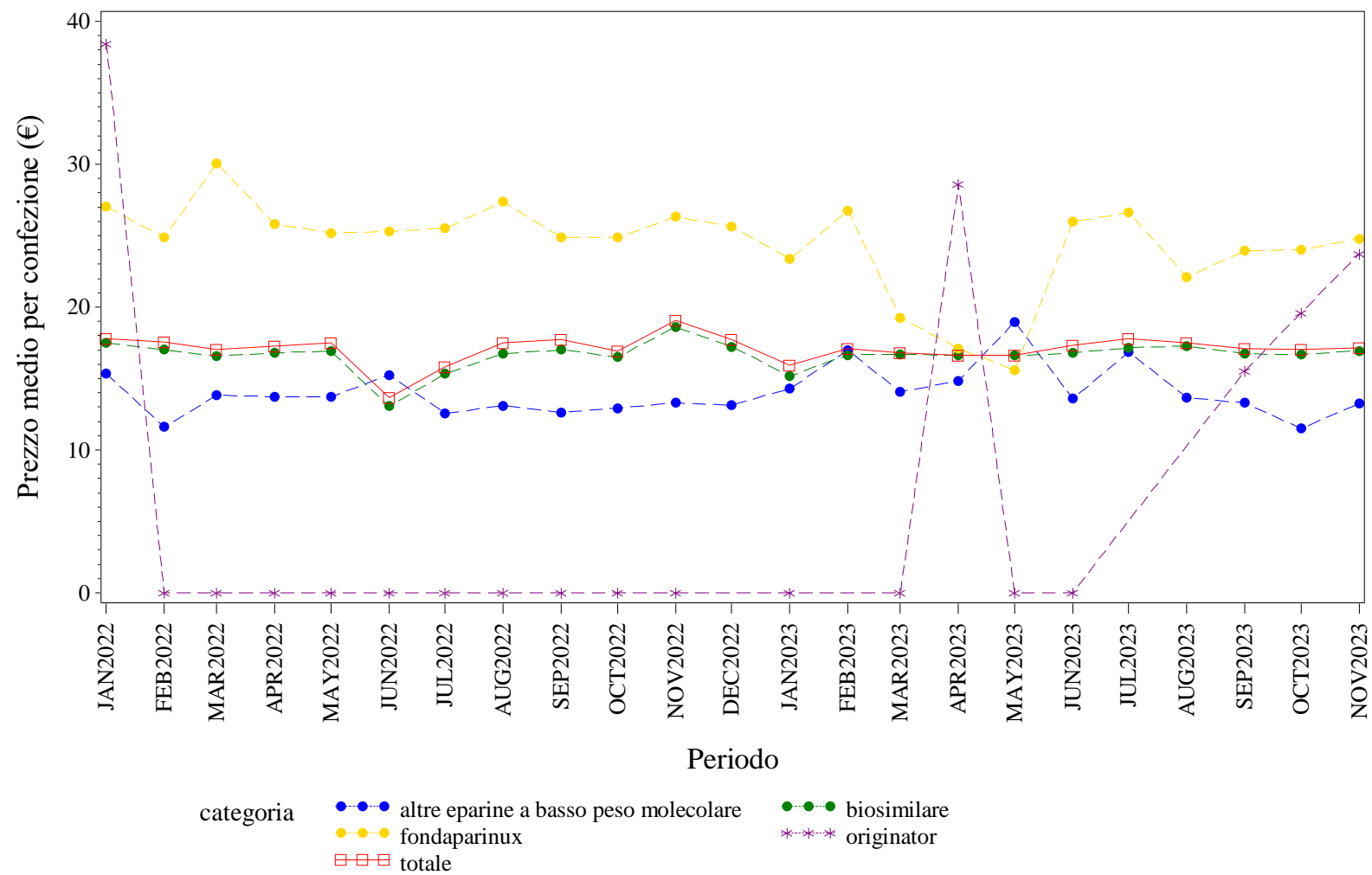

Elaborazione AIFA – Ufficio Monitoraggio della spesa farmaceutica
Dato NSIS/Tracciabilita' aggiornato nov-2023

MARCHE. EPARINE A BASSO PESO MOLECOLARE - Andamento mensile del costo medio per DDD per la categoria terapeutica (ATC IV)
(Fonte: NSIS-Tracciabilità del farmaco)

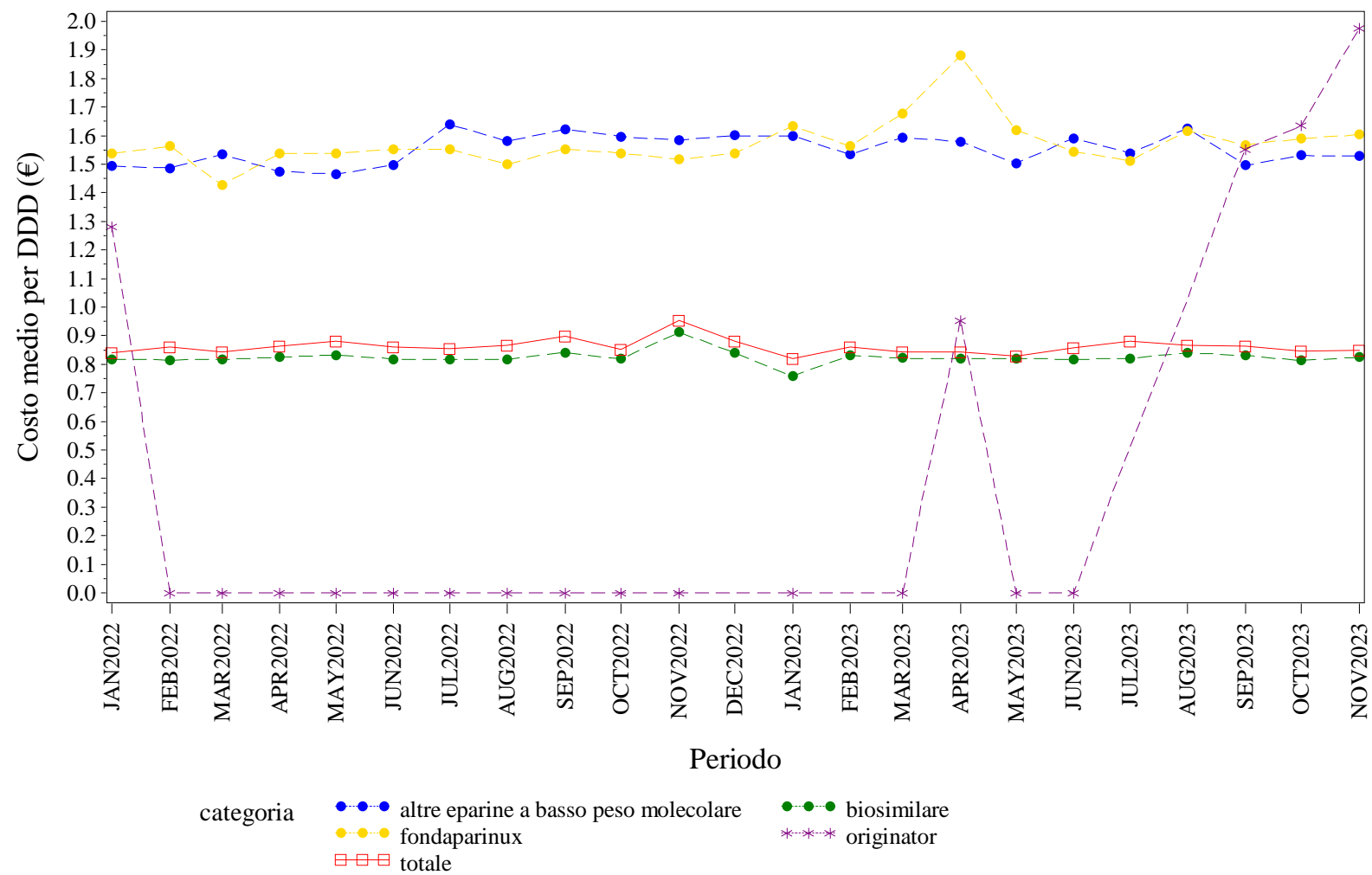

Elaborazione AIFA – Ufficio Monitoraggio della spesa farmaceutica
Dato NSIS/Tracciabilità' aggiornato nov-2023

MARCHE. EPARINE A BASSO PESO MOLECOLARE - Andamento mensile del costo medio per unità posologica per la categoria terapeutica (ATC IV)
(Fonte: NSIS-Tracciabilità del farmaco)

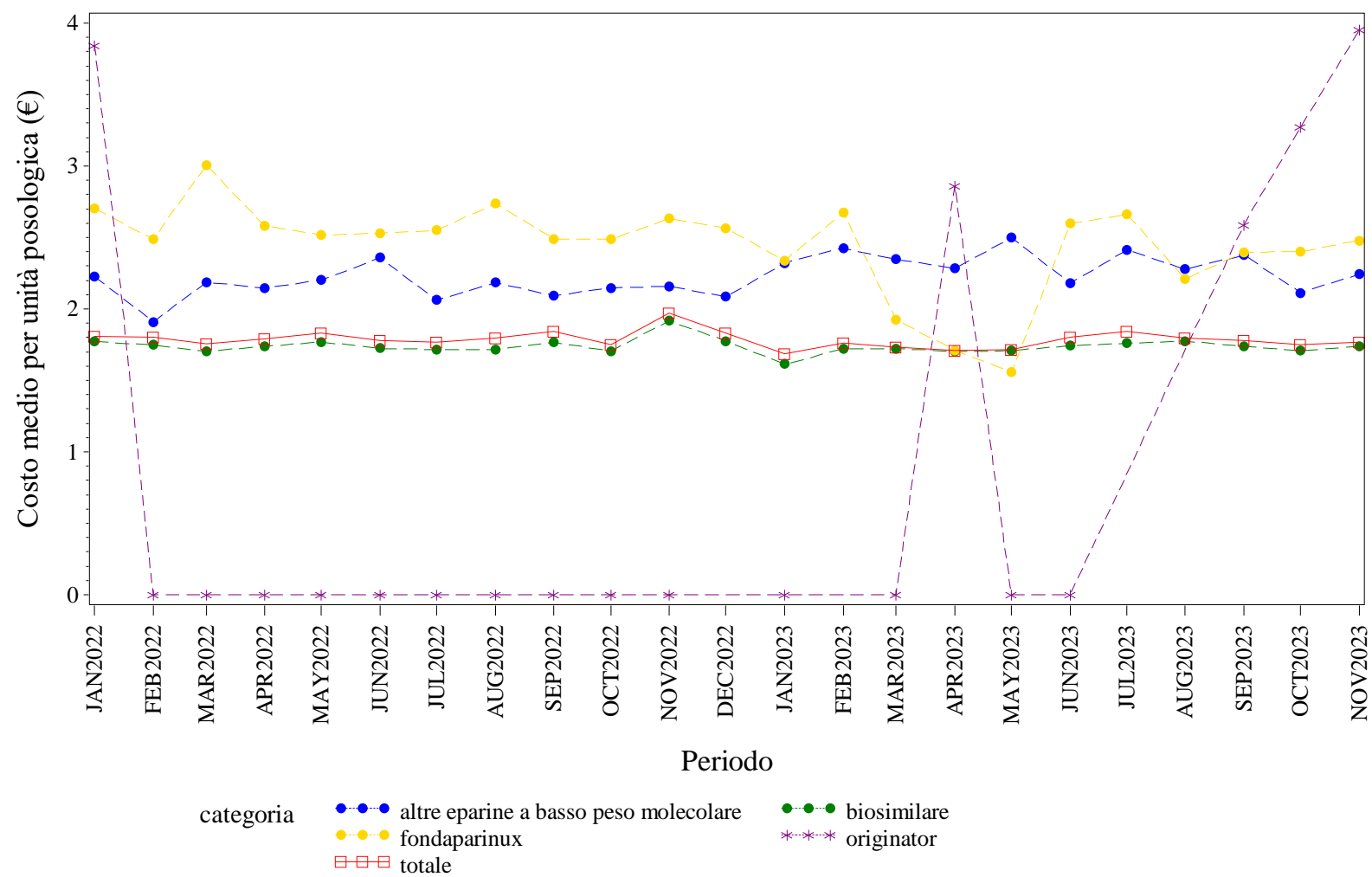

Elaborazione AIFA – Ufficio Monitoraggio della spesa farmaceutica
Dato NSIS/Tracciabilità' aggiornato nov-2023

MARCHE. EPOETINE - Andamento mensile del prezzo medio per confezione per la categoria terapeutica (ATC IV)
(Fonte: NSIS-Tracciabilità del farmaco)

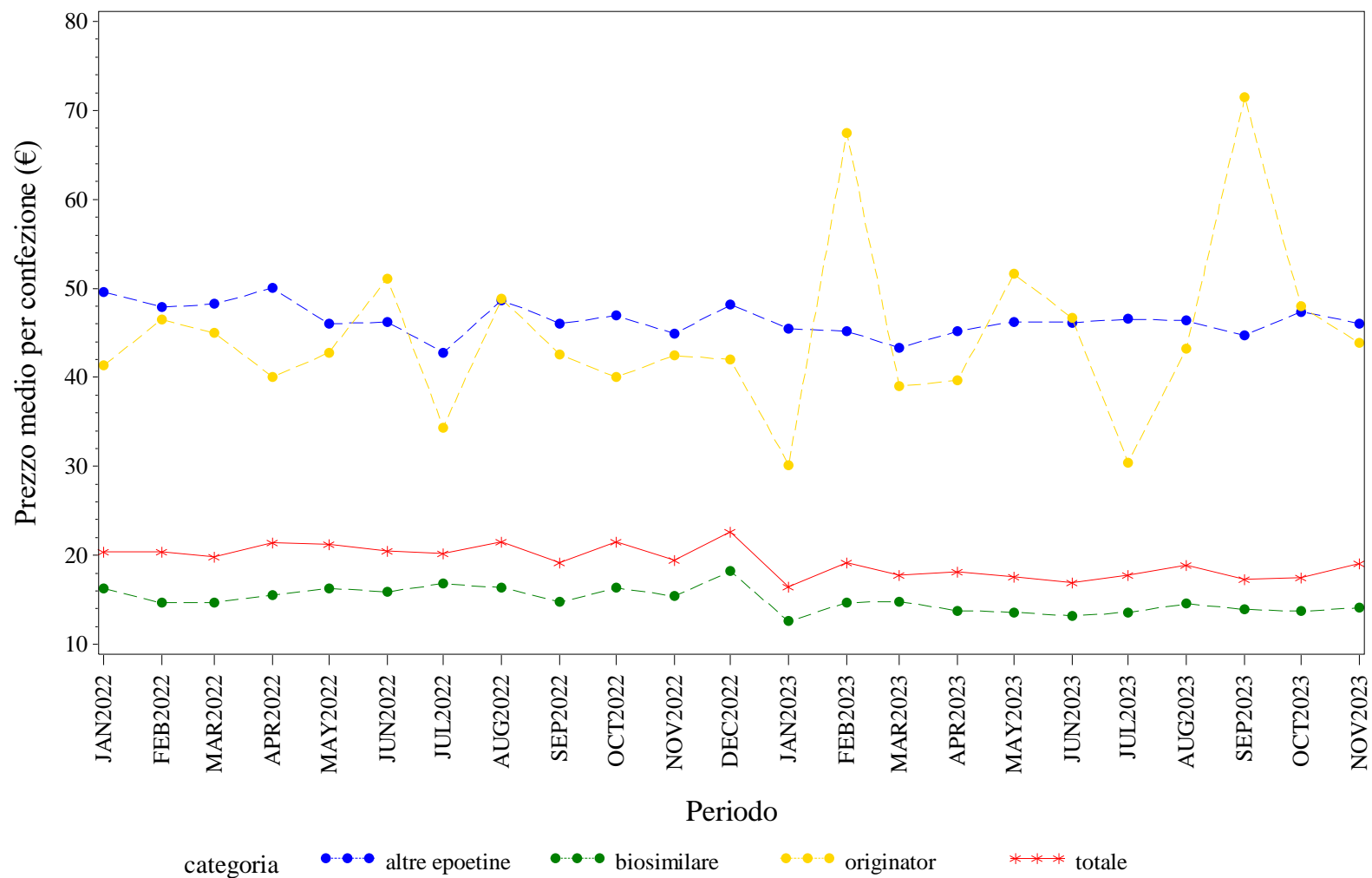

Elaborazione AIFA – Ufficio Monitoraggio della spesa farmaceutica
Dato NSIS/Tracciabilita' aggiornato nov-2023

MARCHE. EPOETINE - Andamento mensile del costo medio per DDD per la categoria terapeutica (ATC IV)
(Fonte: NSIS-Tracciabilità del farmaco)

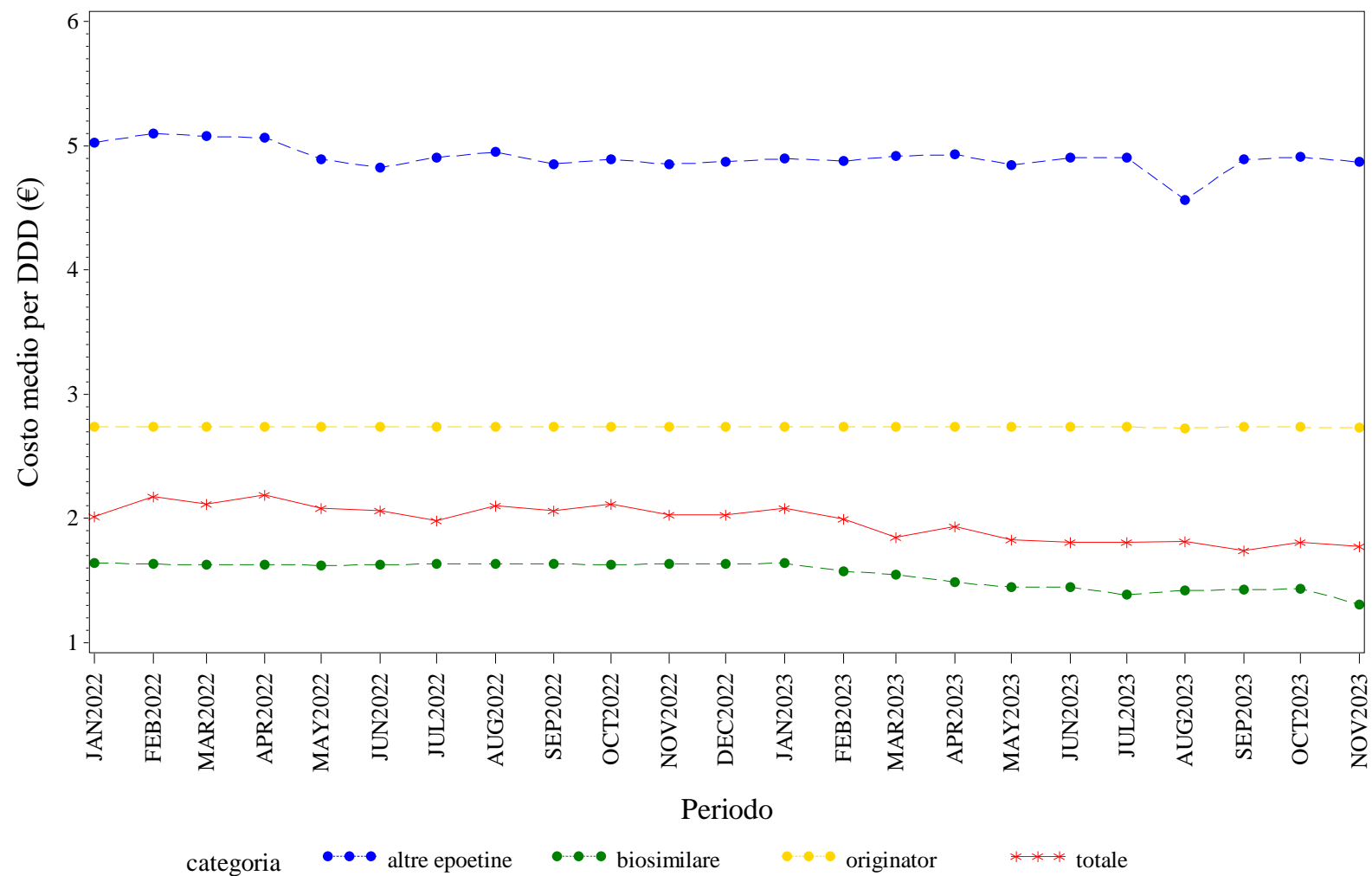

Elaborazione AIFA – Ufficio Monitoraggio della spesa farmaceutica
Dato NSIS/Tracciabilita' aggiornato nov-2023

MARCHE. EPOETINE - Andamento mensile del costo medio per unità posologica per la categoria terapeutica (ATC IV)
(Fonte: NSIS-Tracciabilità del farmaco)

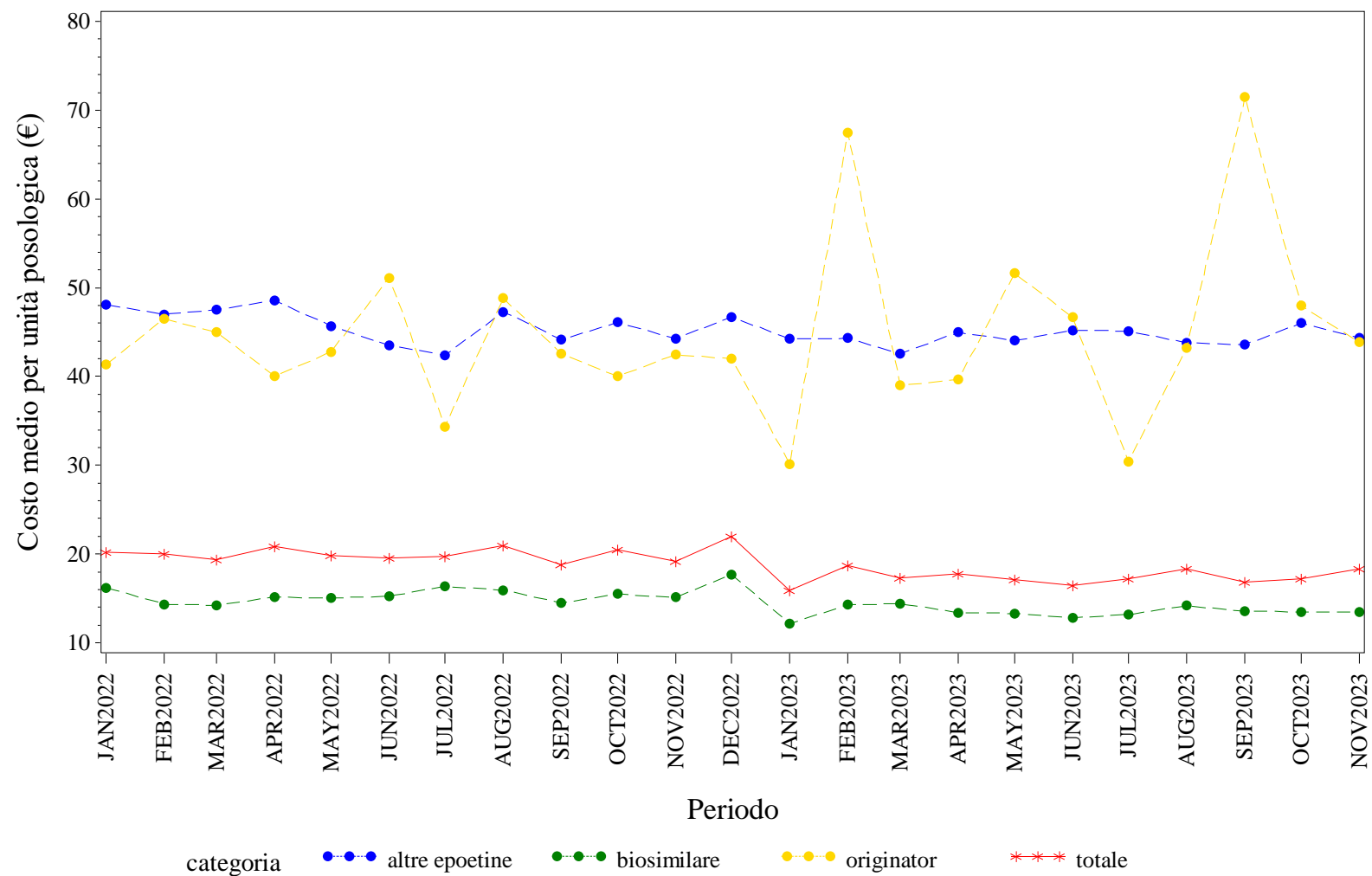

Elaborazione AIFA – Ufficio Monitoraggio della spesa farmaceutica
Dato NSIS/Tracciabilità' aggiornato nov-2023

MARCHE. FATTORI DELLA CRESCITA - Andamento mensile del prezzo medio per confezione per la categoria terapeutica (ATC IV)
(Fonte: NSIS-Tracciabilità del farmaco)

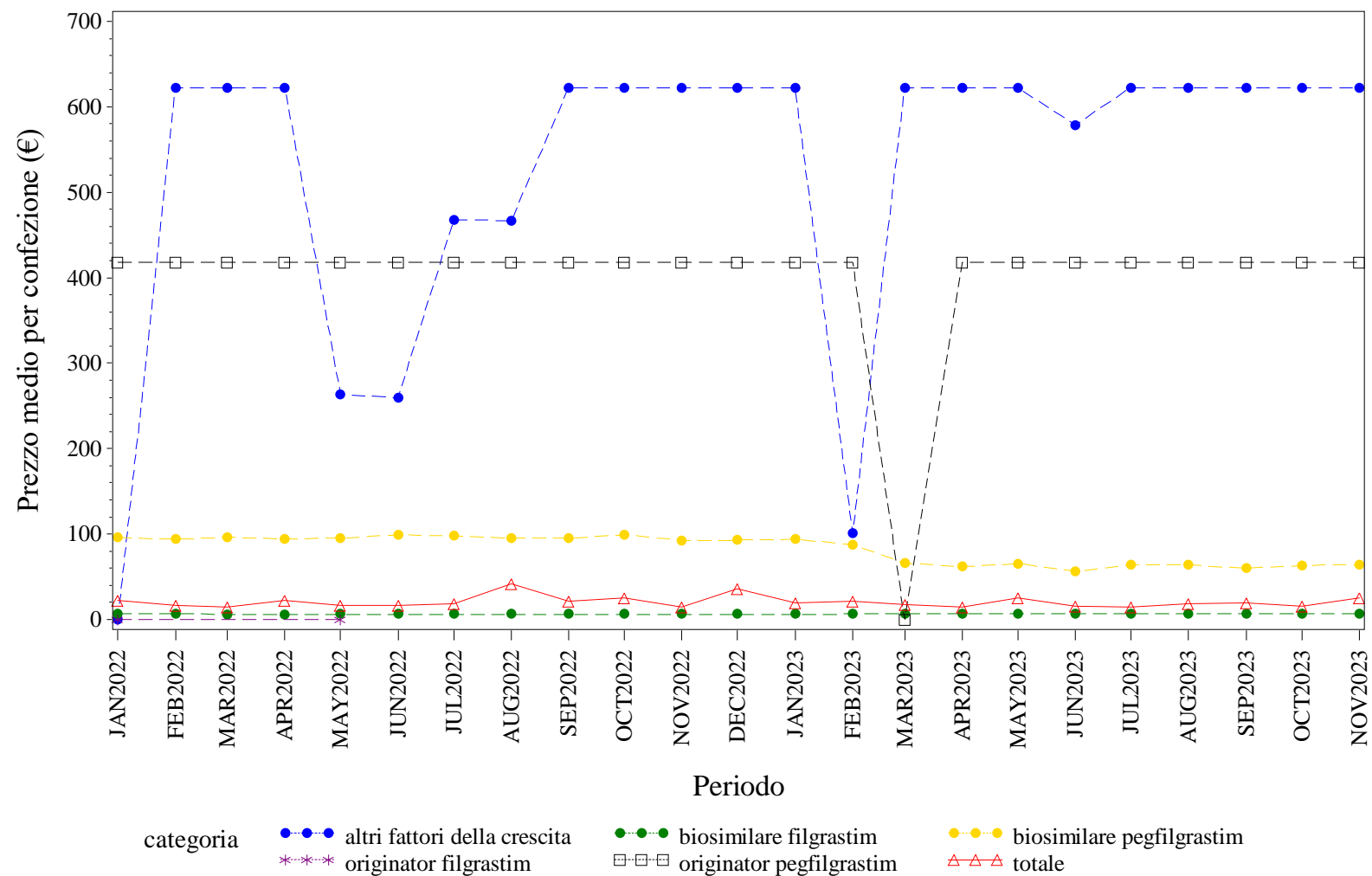

Elaborazione AIFA – Ufficio Monitoraggio della spesa farmaceutica
Dato NSIS/Tracciabilità' aggiornato nov-2023

MARCHE. FATTORI DELLA CRESCITA - Andamento mensile del costo medio per DDD per la categoria terapeutica (ATC IV)
(Fonte: NSIS-Tracciabilità del farmaco)

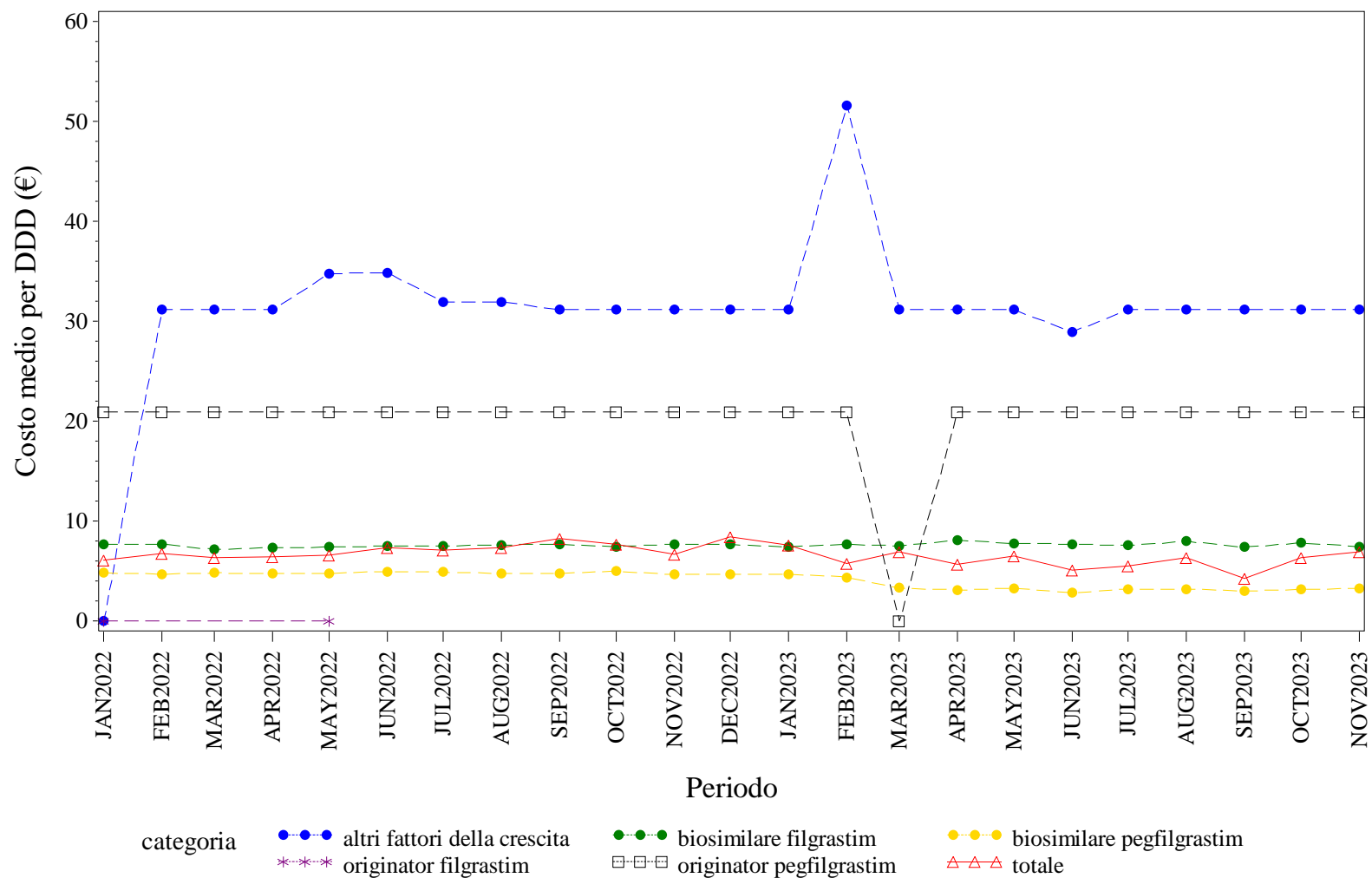

Elaborazione AIFA – Ufficio Monitoraggio della spesa farmaceutica
Dato NSIS/Tracciabilità' aggiornato nov-2023

MARCHE. FATTORI DELLA CRESCITA - Andamento mensile del costo medio per unità posologica per la categoria terapeutica (ATC IV)
(Fonte: NSIS-Tracciabilità del farmaco)

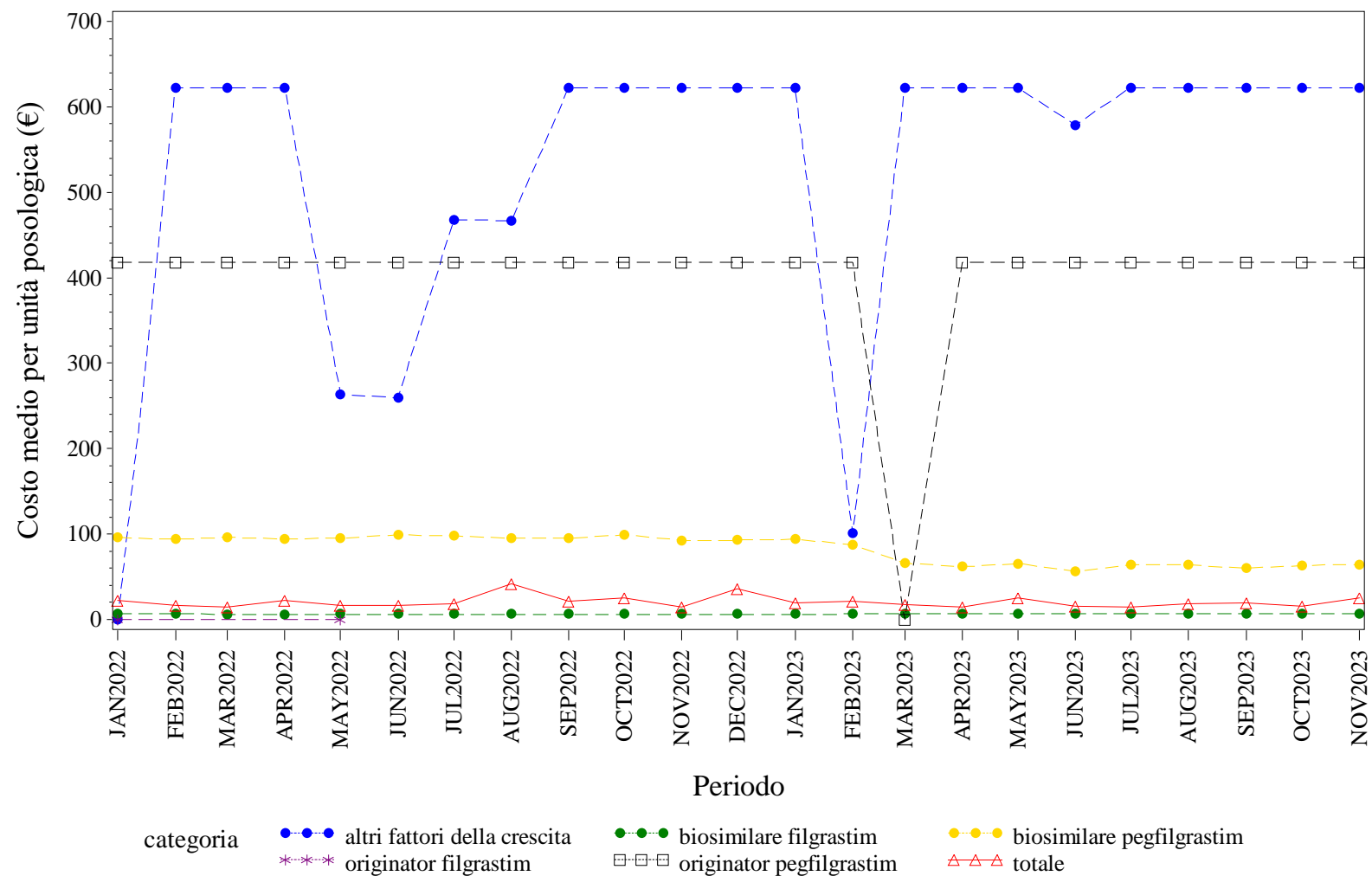

Elaborazione AIFA – Ufficio Monitoraggio della spesa farmaceutica
Dato NSIS/Tracciabilità' aggiornato nov-2023





MARCHE. FOLLITROPINE - Andamento mensile del costo medio per unità posologica per la categoria terapeutica (ATC IV)

(Fonte: NSIS-Tracciabilità del farmaco)

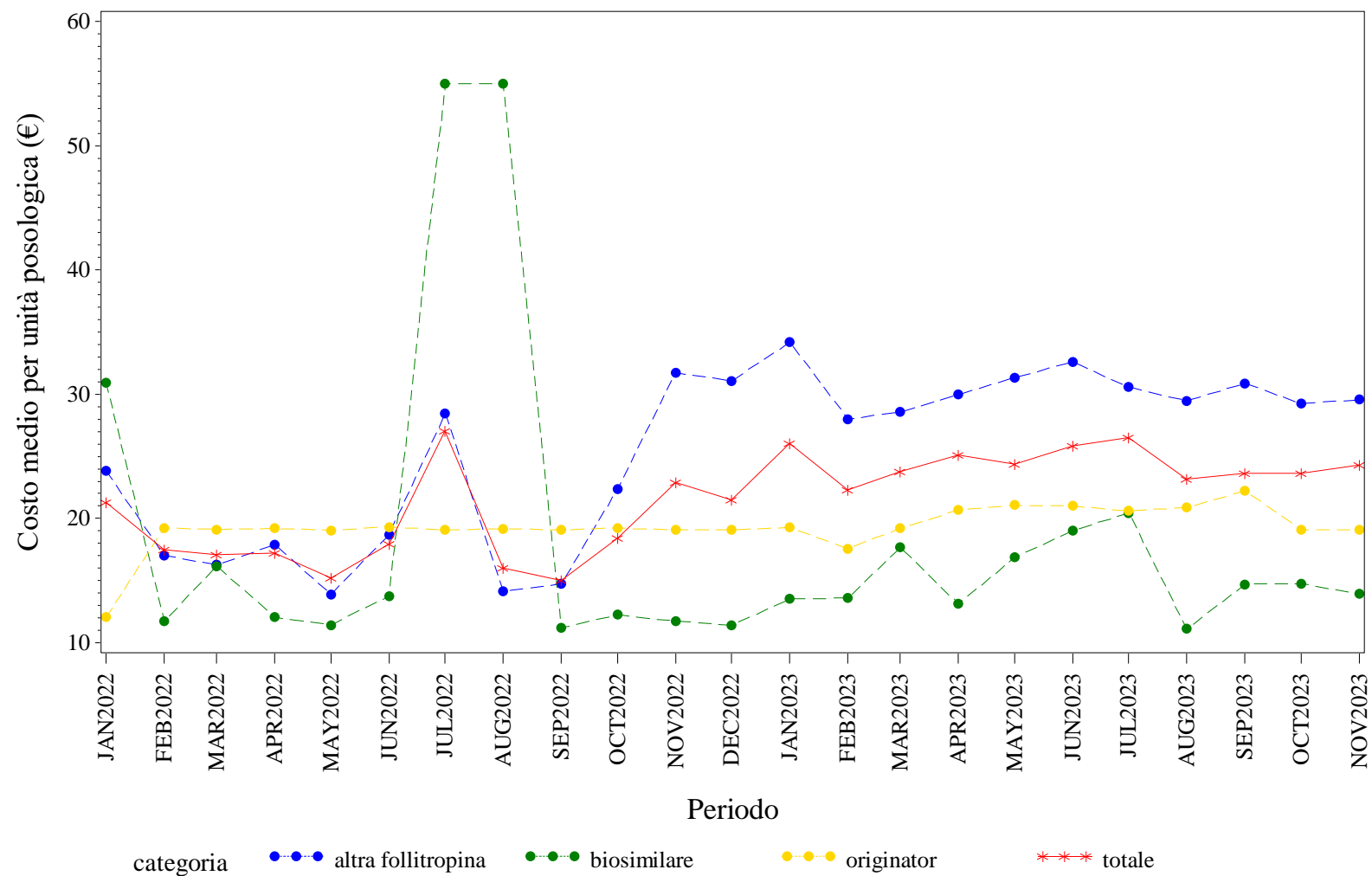

Elaborazione AIFA – Ufficio Monitoraggio della spesa farmaceutica
Dato NSIS/Tracciabilita' aggiornato nov-2023

MARCHE. INSULINE COMBinate (LONG/INTERMEDIATE CON FAST) - Andamento mensile del prezzo medio per confezione per la categoria terapeutica (ATC IV)
(Fonte: NSIS-Tracciabilità del farmaco)

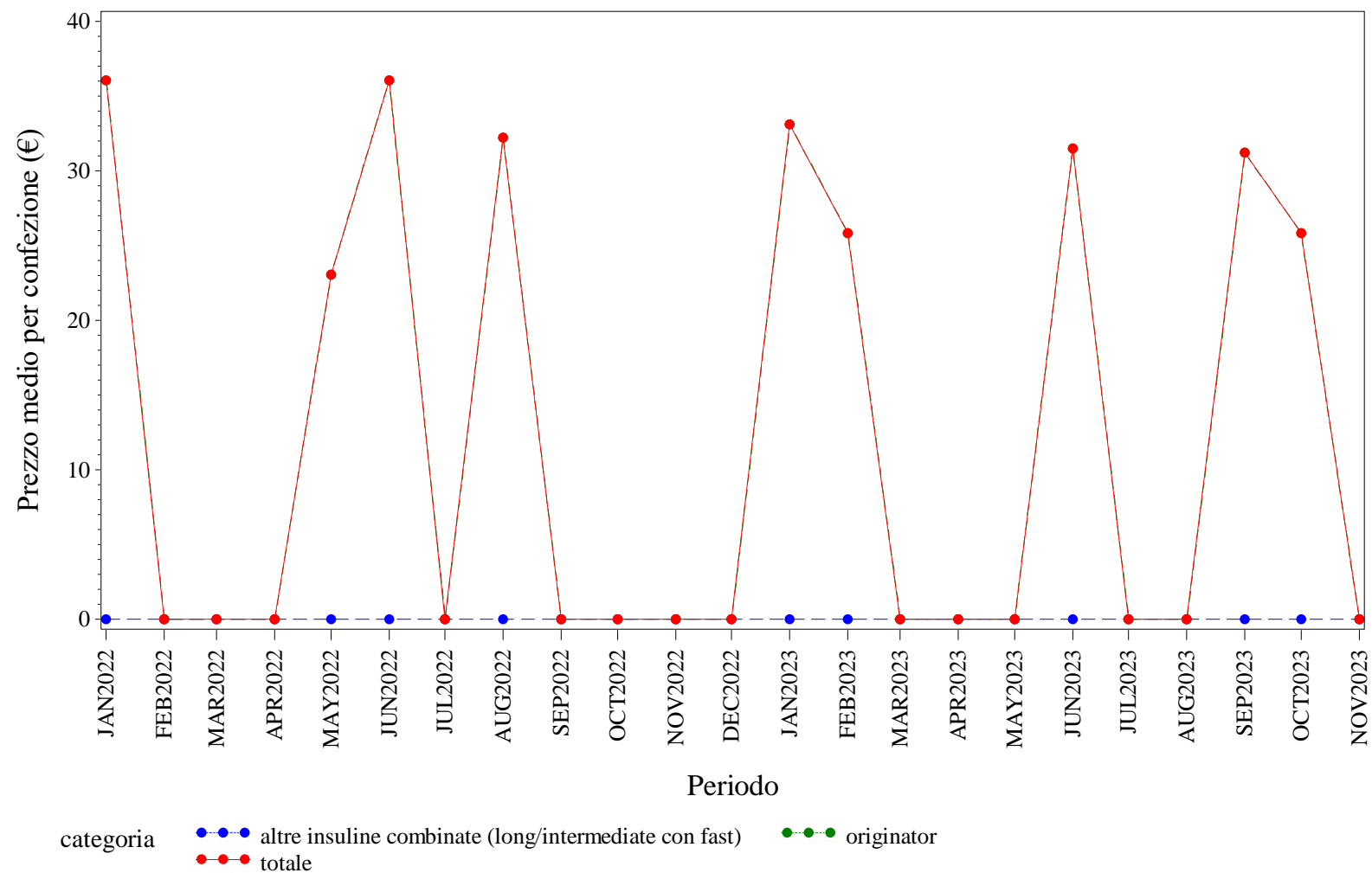

Elaborazione AIFA – Ufficio Monitoraggio della spesa farmaceutica
Dato NSIS/Tracciabilita' aggiornato nov-2023

MARCHE. INSULINE COMBinate (LONG/INTERMEDIATE CON FAST) - Andamento mensile del costo medio per DDD per la categoria terapeutica (ATC IV)
(Fonte: NSIS-Tracciabilità del farmaco)

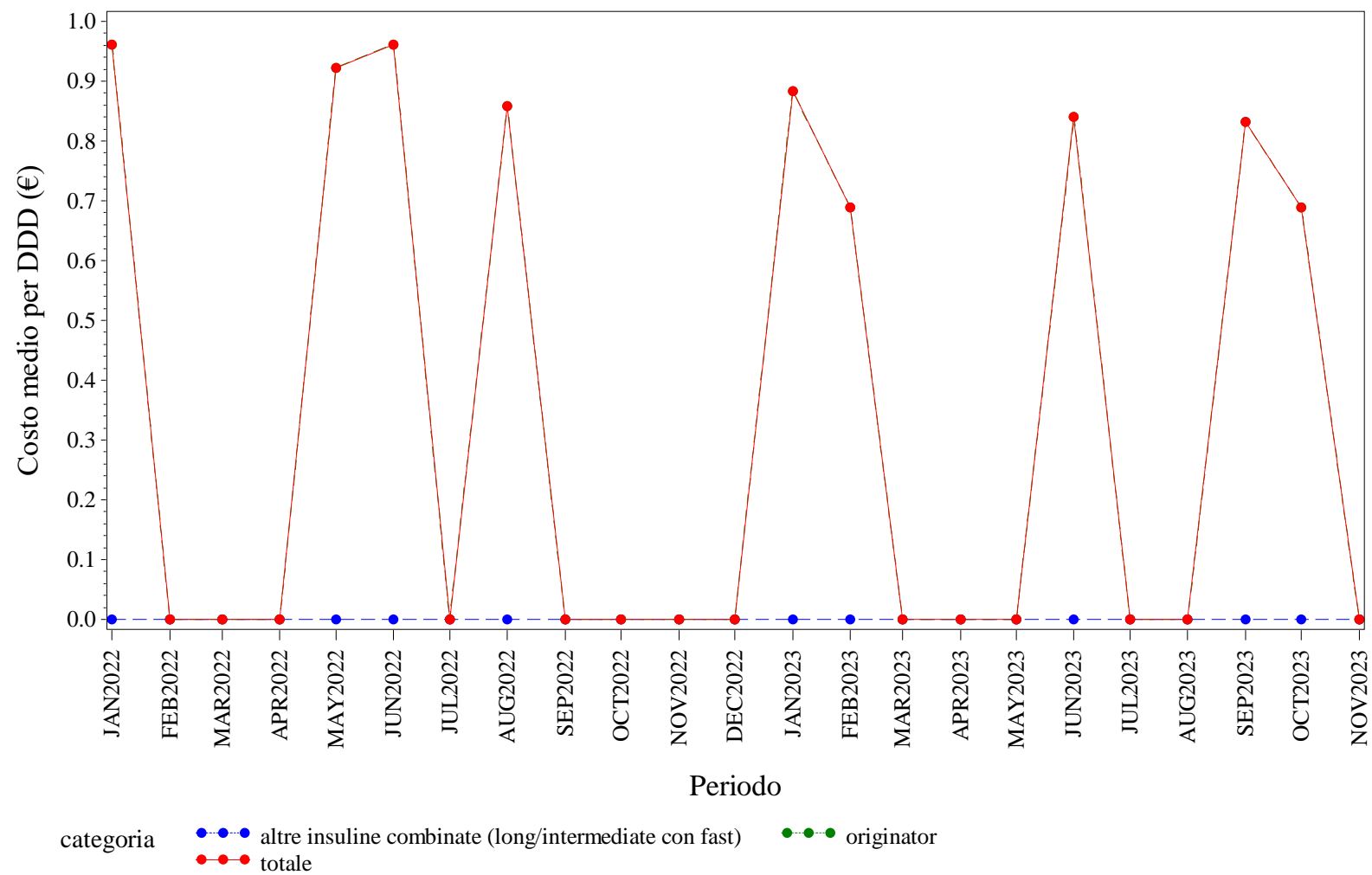

Elaborazione AIFA – Ufficio Monitoraggio della spesa farmaceutica
Dato NSIS/Tracciabilita' aggiornato nov-2023

MARCHE. INSULINE COMBinate (LONG/INTERMEDIATE CON FAST) - Andamento mensile del costo medio per unità posologica per la categoria terapeutica (ATC IV)
(Fonte: NSIS-Tracciabilità del farmaco)

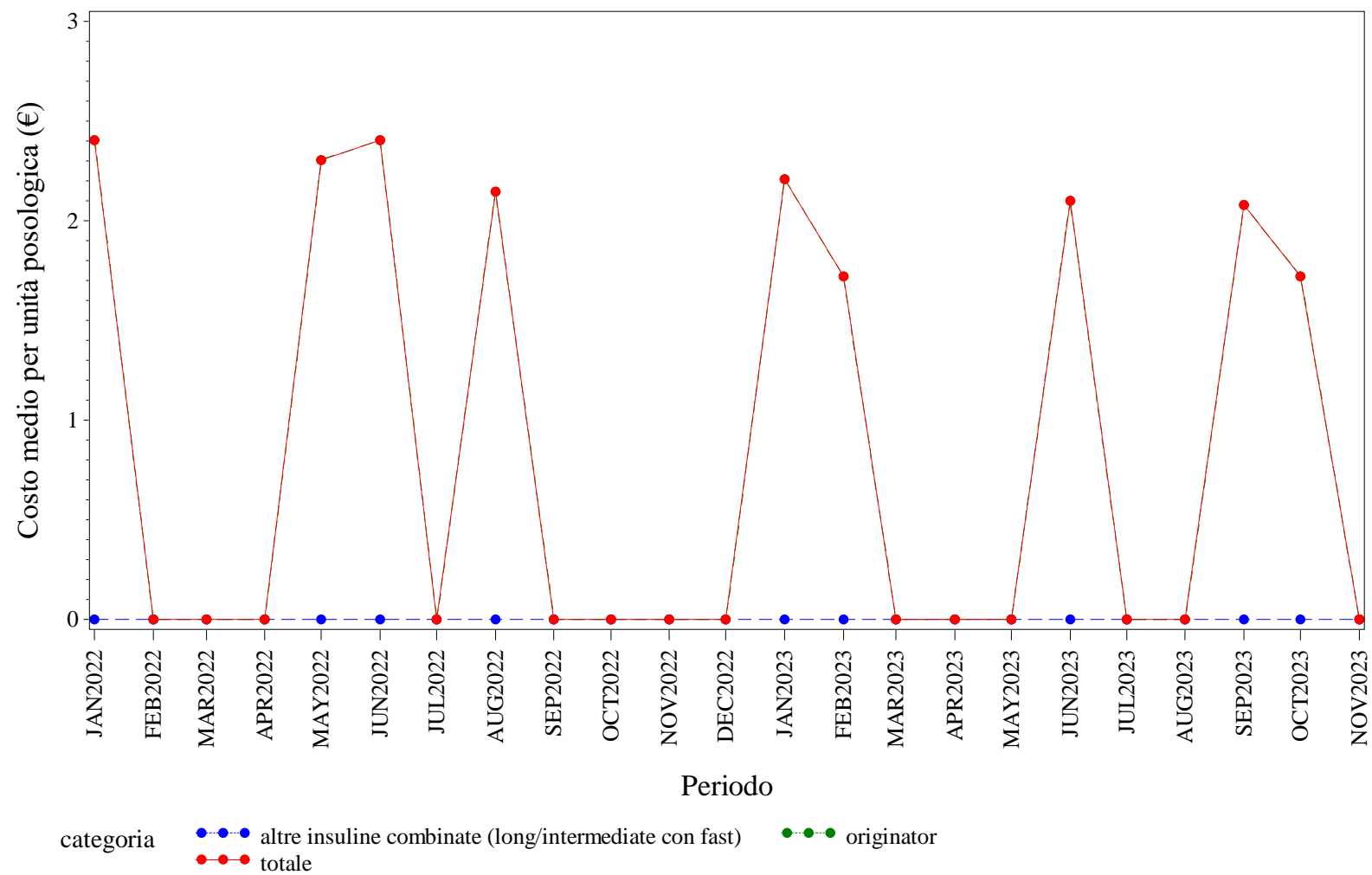

Elaborazione AIFA – Ufficio Monitoraggio della spesa farmaceutica
Dato NSIS/Tracciabilità' aggiornato nov-2023



MARCHE. INSULINE FAST ACTING - Andamento mensile del costo medio per DDD per la categoria terapeutica (ATC IV)
(Fonte: NSIS-Tracciabilità del farmaco)

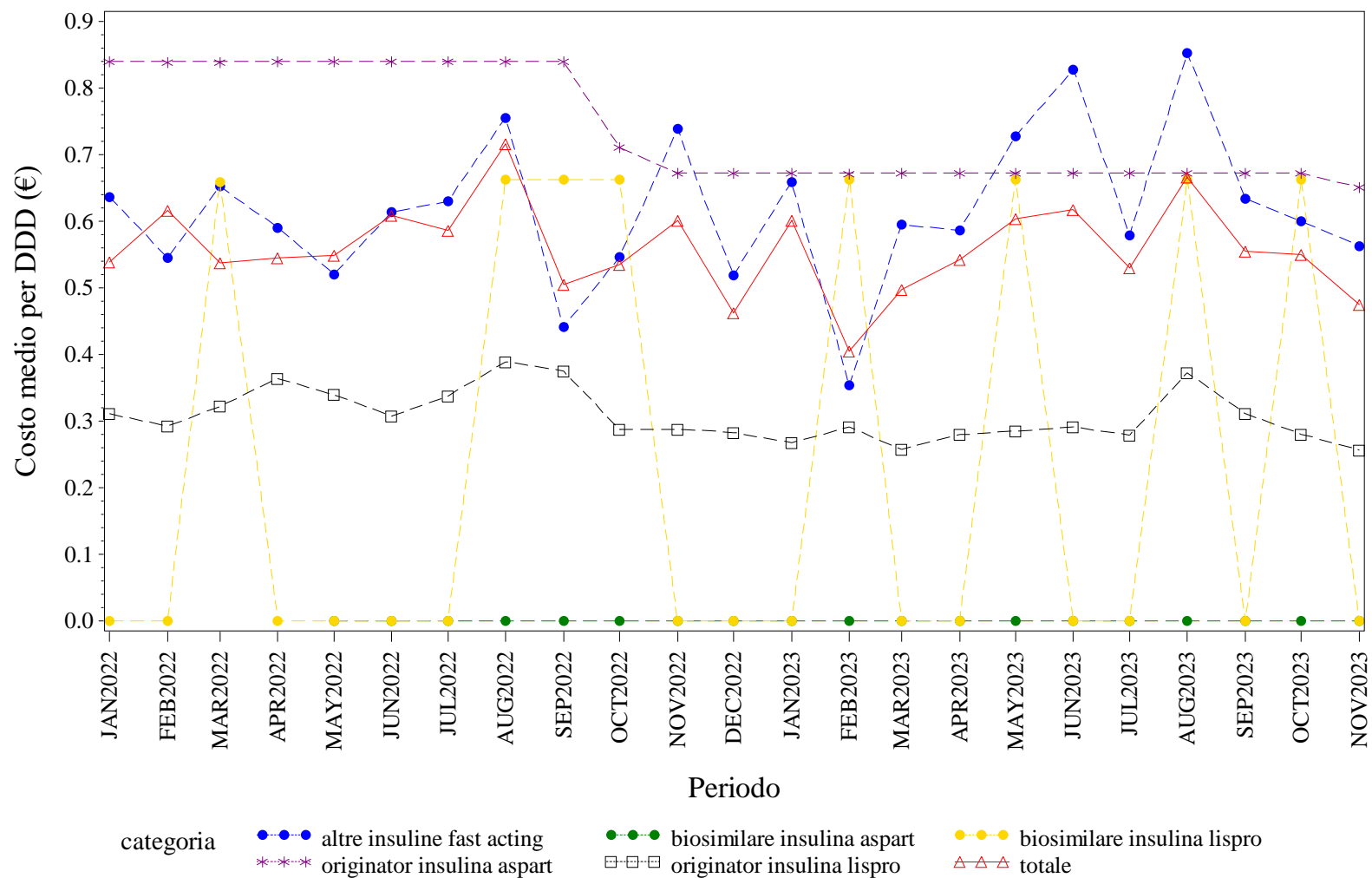

Elaborazione AIFA – Ufficio Monitoraggio della spesa farmaceutica
Dato NSIS/Tracciabilità' aggiornato nov-2023

MARCHE. INSULINE FAST ACTING - Andamento mensile del costo medio per unità posologica per la categoria terapeutica (ATC IV)
(Fonte: NSIS-Tracciabilità del farmaco)

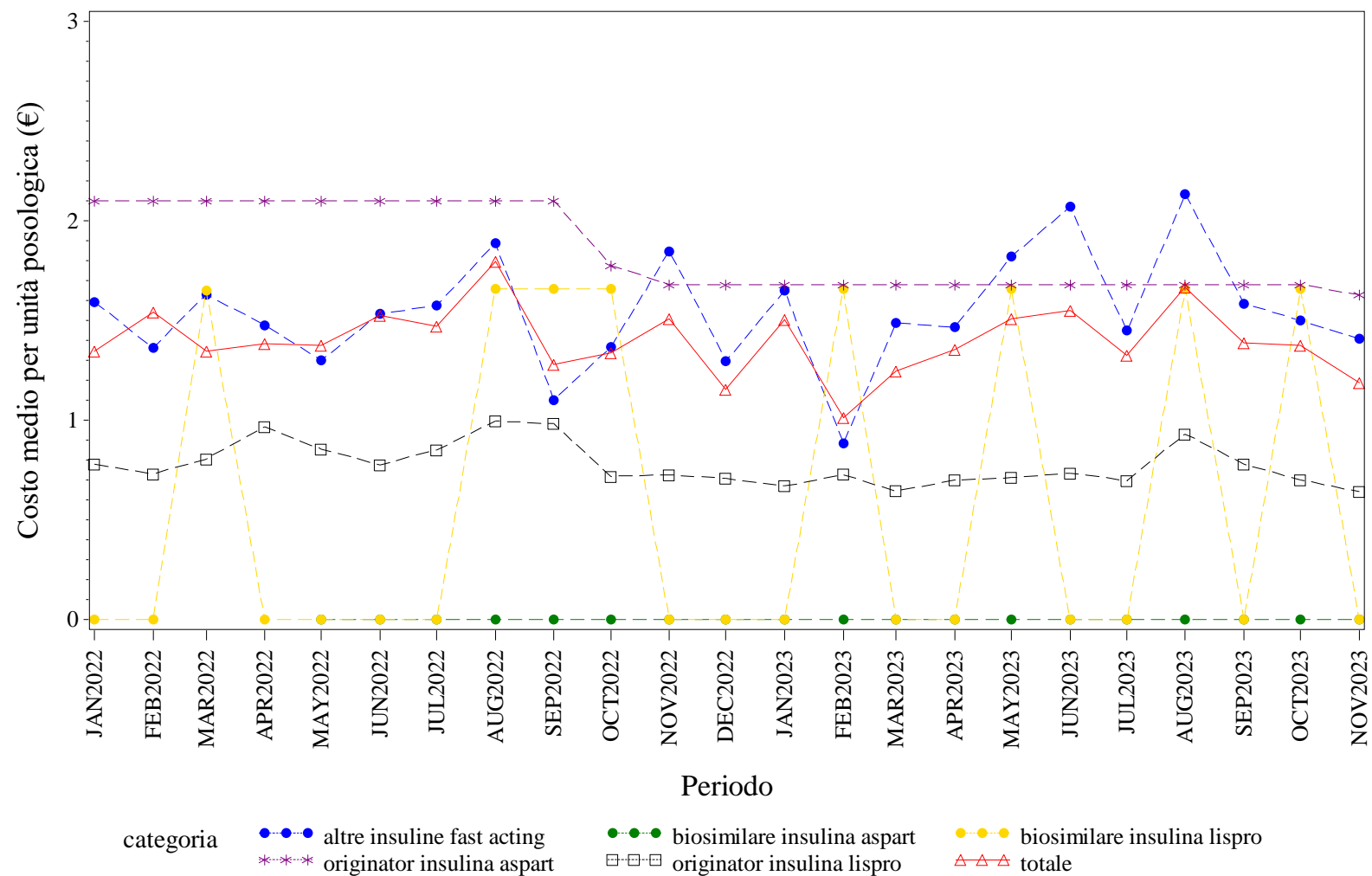

Elaborazione AIFA – Ufficio Monitoraggio della spesa farmaceutica
Dato NSIS/Tracciabilità' aggiornato nov-2023

MARCHE. INSULINE INTERMEDIATE ACTING - Andamento mensile del prezzo medio per confezione per la categoria terapeutica (ATC IV)
(Fonte: NSIS-Tracciabilità del farmaco)

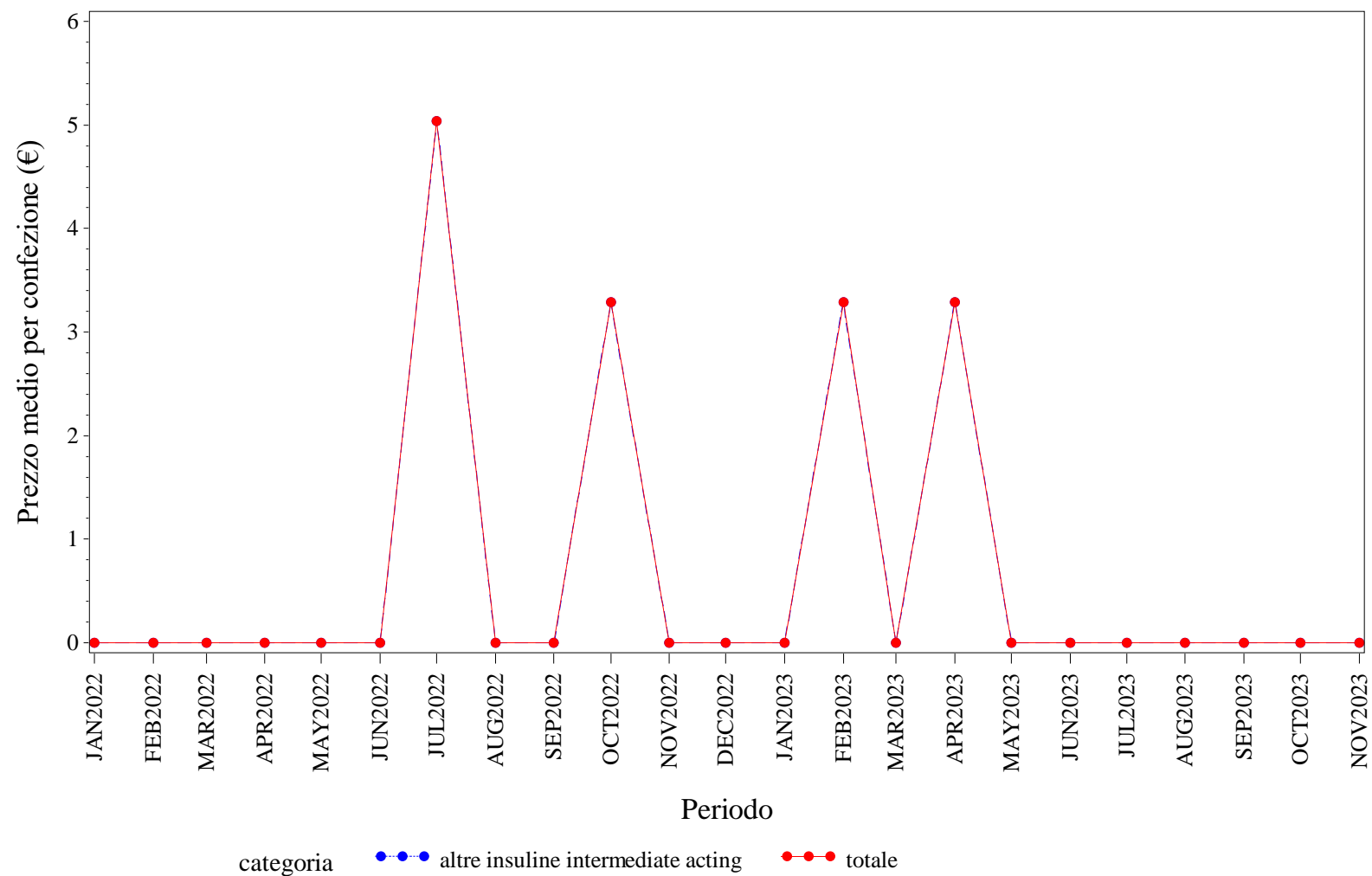

Elaborazione AIFA – Ufficio Monitoraggio della spesa farmaceutica
Dato NSIS/Tracciabilita' aggiornato nov-2023

MARCHE. INSULINE INTERMEDIATE ACTING - Andamento mensile del costo medio per DDD per la categoria terapeutica (ATC IV)
(Fonte: NSIS-Tracciabilità del farmaco)

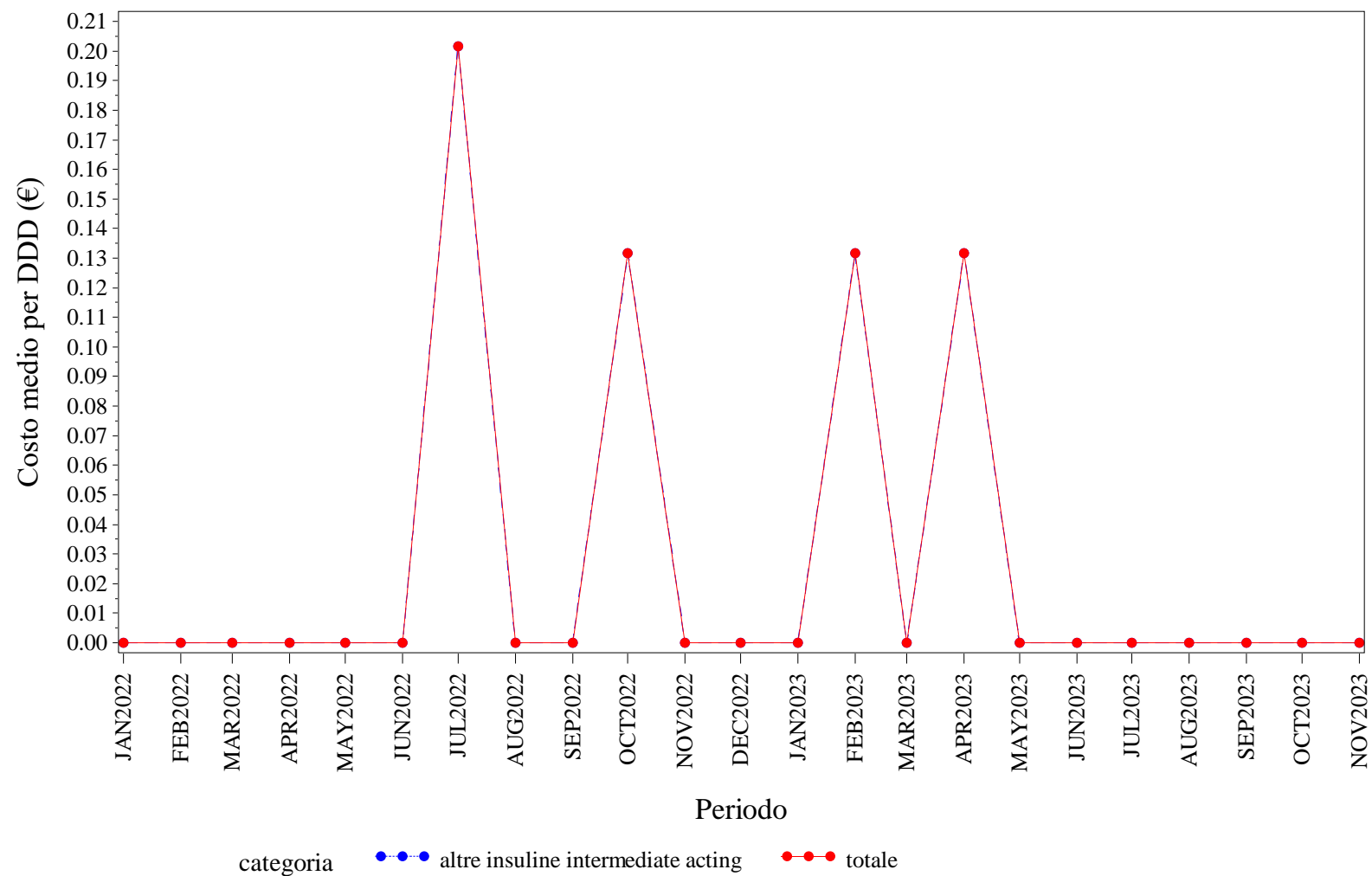

Elaborazione AIFA – Ufficio Monitoraggio della spesa farmaceutica
Dato NSIS/Tracciabilità' aggiornato nov-2023

MARCHE. INSULINE INTERMEDIATE ACTING - Andamento mensile del costo medio per unità posologica per la categoria terapeutica (ATC IV)
(Fonte: NSIS-Tracciabilità del farmaco)

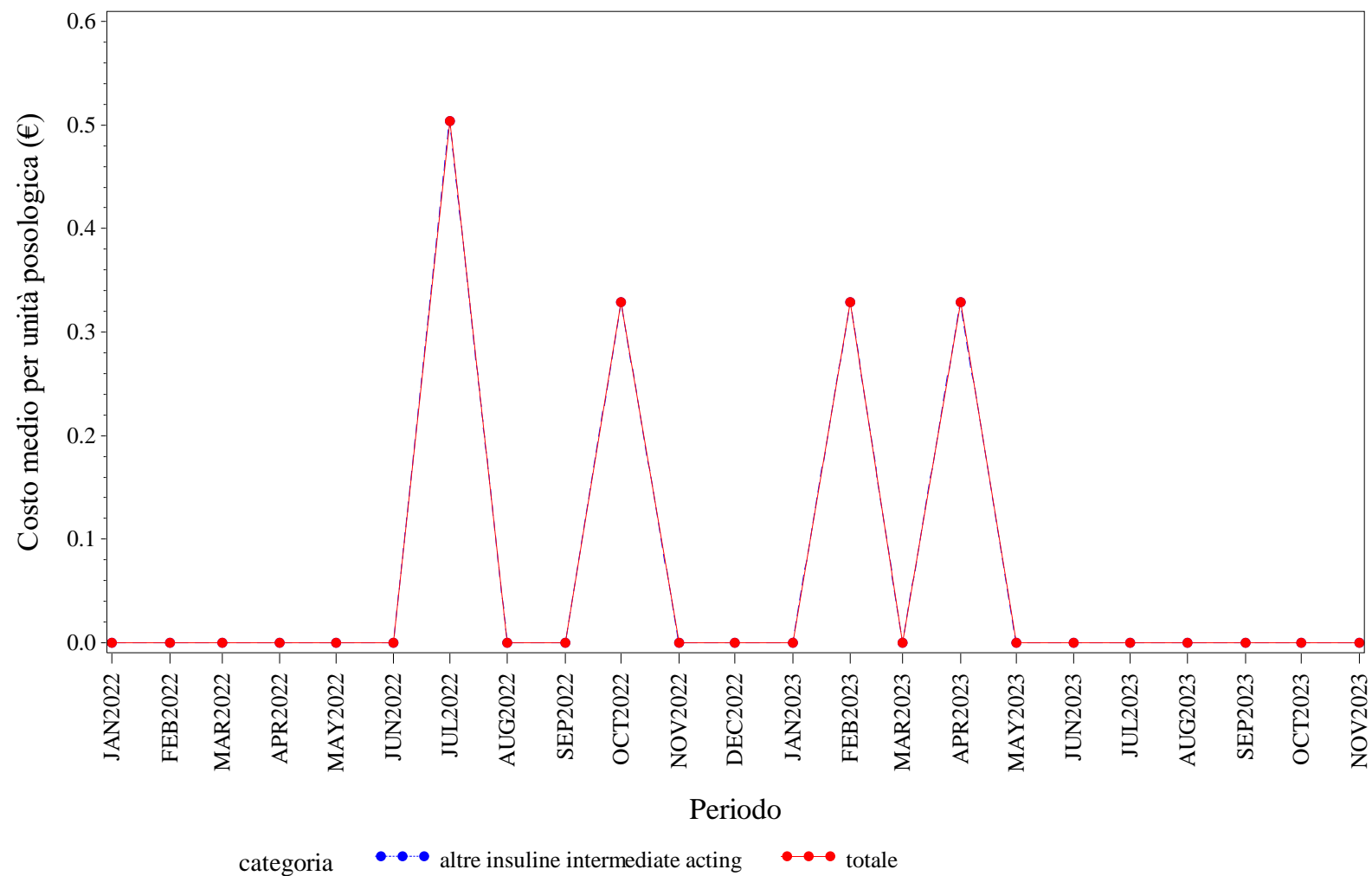

Elaborazione AIFA – Ufficio Monitoraggio della spesa farmaceutica
Dato NSIS/Tracciabilità' aggiornato nov-2023



MARCHE. INSULINE LONG ACTING - Andamento mensile del costo medio per DDD per la categoria terapeutica (ATC IV)
(Fonte: NSIS-Tracciabilità del farmaco)

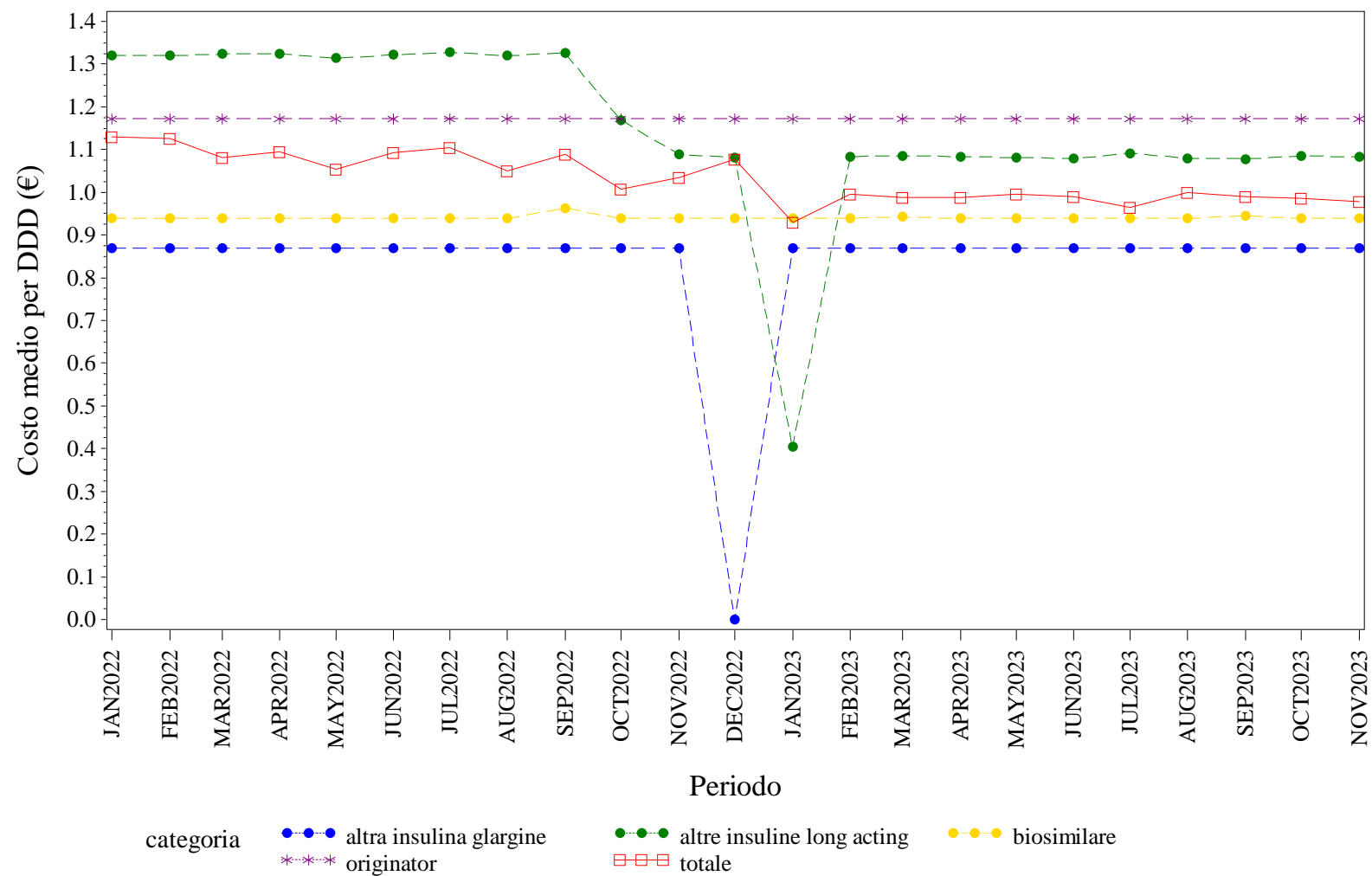

Elaborazione AIFA – Ufficio Monitoraggio della spesa farmaceutica
Dato NSIS/Tracciabilità' aggiornato nov-2023

MARCHE. INSULINE LONG ACTING - Andamento mensile del costo medio per unità posologica per la categoria terapeutica (ATC IV)
(Fonte: NSIS-Tracciabilità del farmaco)

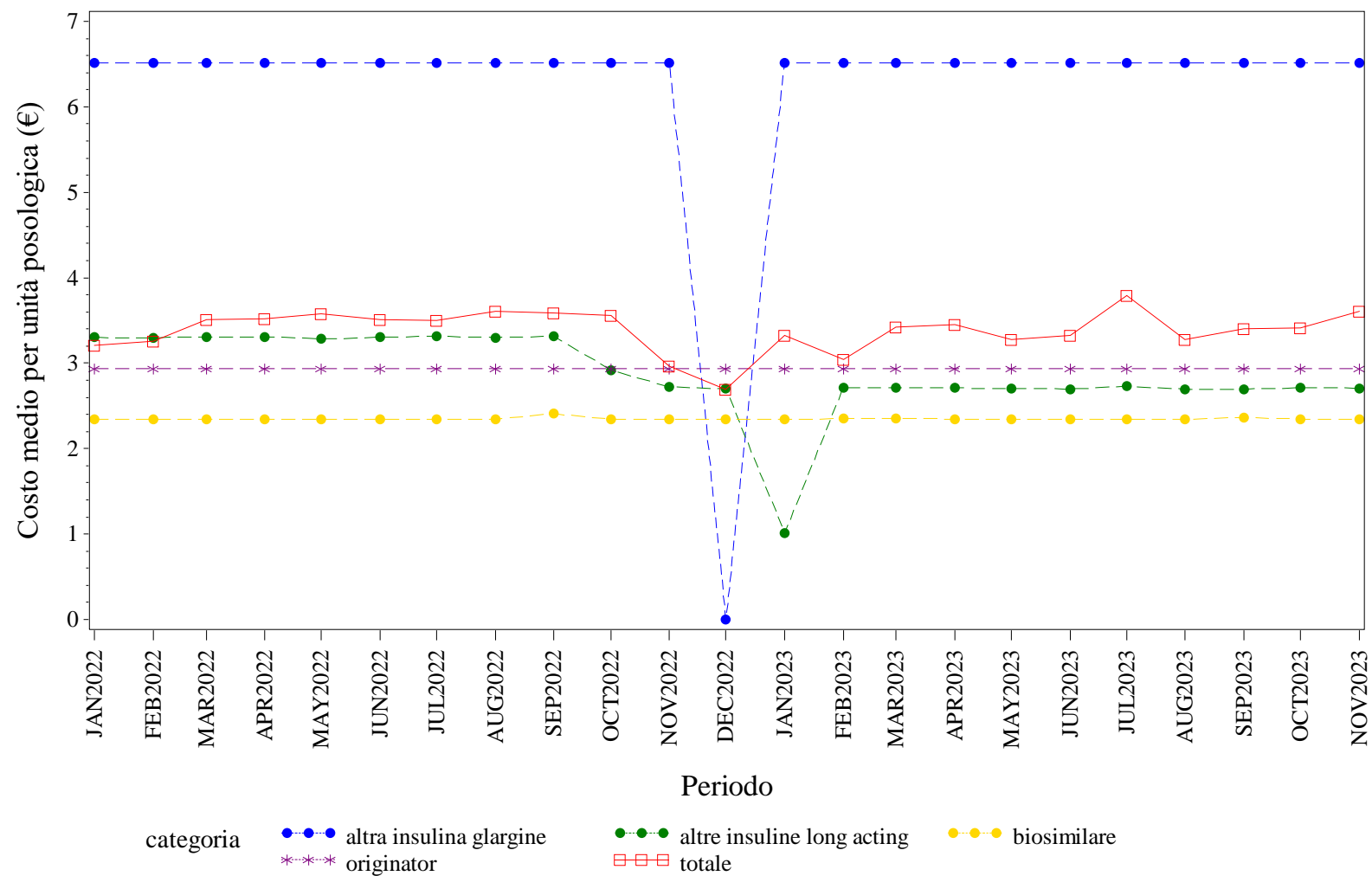

Elaborazione AIFA – Ufficio Monitoraggio della spesa farmaceutica
Dato NSIS/Tracciabilità' aggiornato nov-2023

MARCHE. RITUXIMAB - Andamento mensile del prezzo medio per confezione per la categoria terapeutica (ATC IV)
(Fonte: NSIS-Tracciabilità del farmaco)

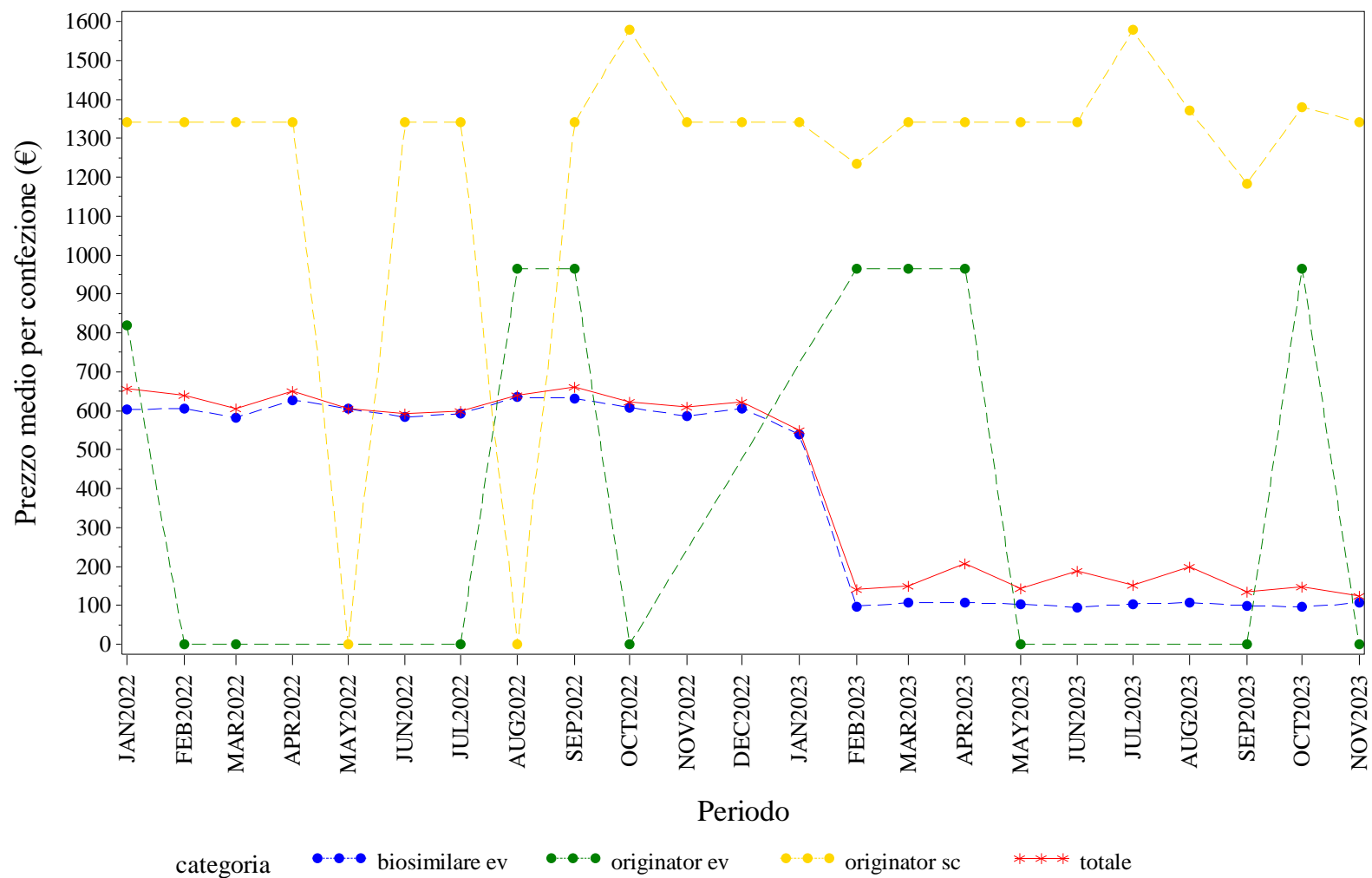

Elaborazione AIFA – Ufficio Monitoraggio della spesa farmaceutica
Dato NSIS/Tracciabilità' aggiornato nov-2023

MARCHE. RITUXIMAB - Andamento mensile del costo medio per DDD per la categoria terapeutica (ATC IV)
(Fonte: NSIS-Tracciabilità del farmaco)

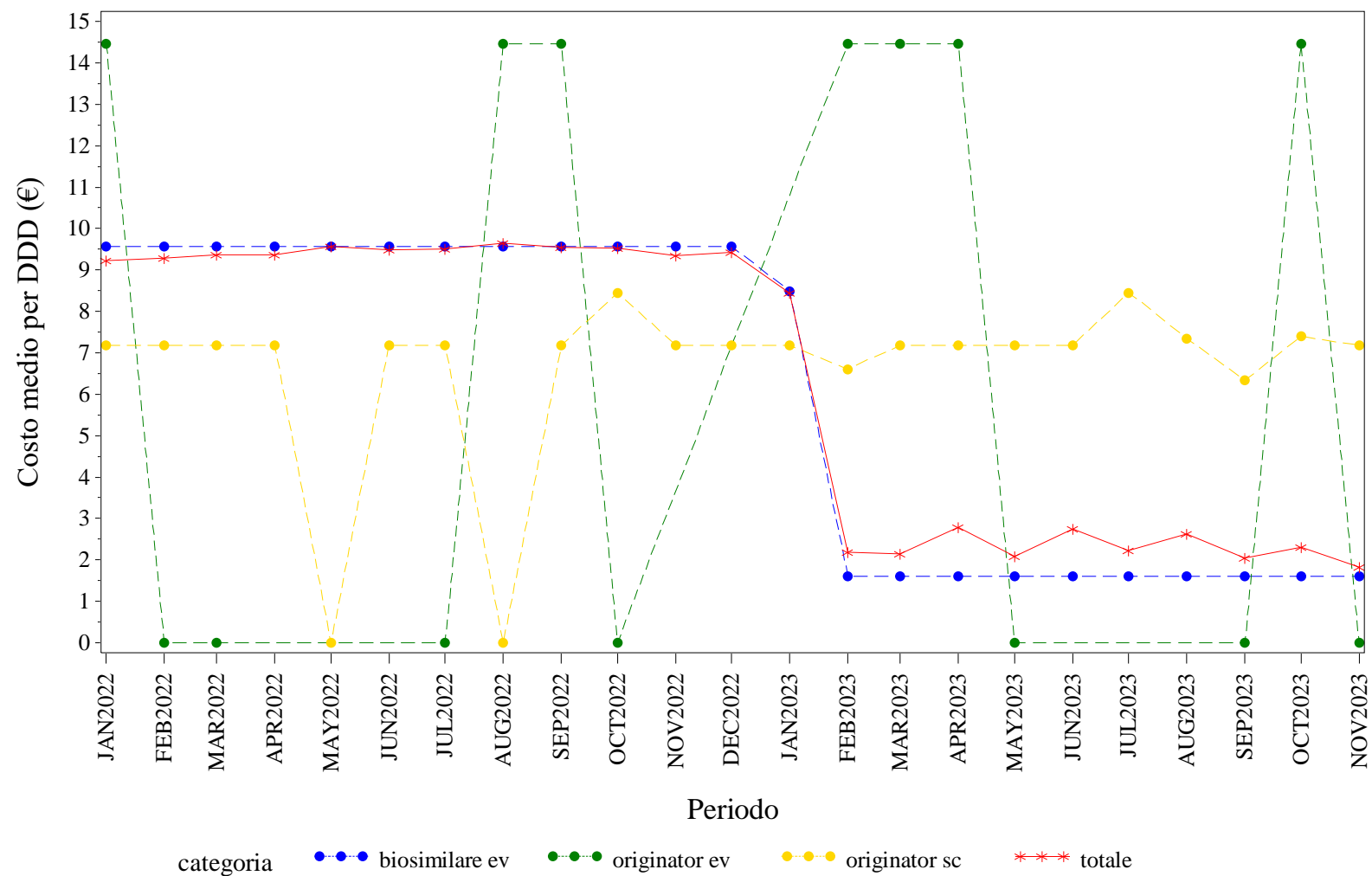

Elaborazione AIFA – Ufficio Monitoraggio della spesa farmaceutica
Dato NSIS/Tracciabilità' aggiornato nov-2023

MARCHE. RITUXIMAB - Andamento mensile del costo medio per unità posologica per la categoria terapeutica (ATC IV)
(Fonte: NSIS-Tracciabilità del farmaco)

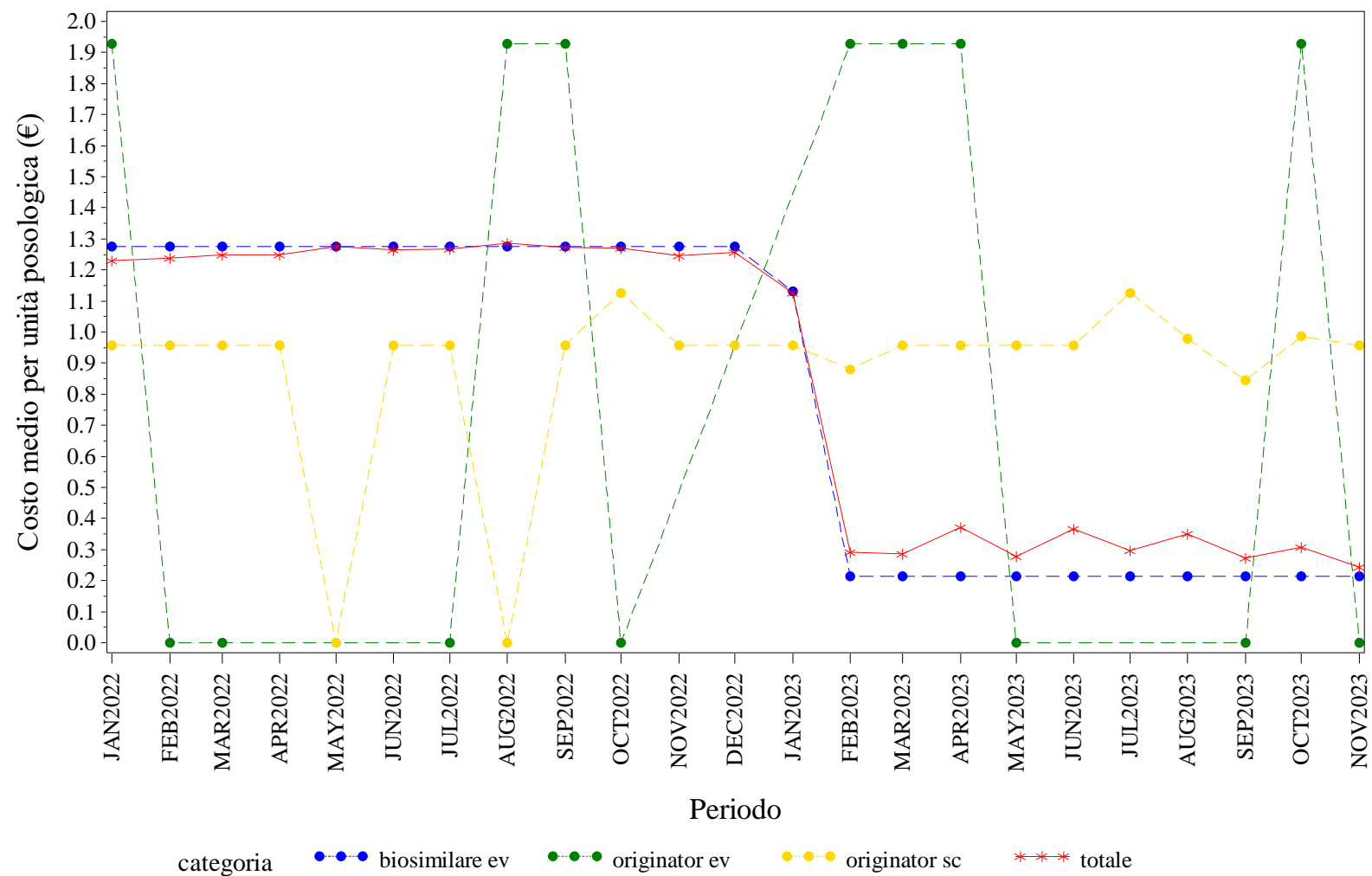

Elaborazione AIFA – Ufficio Monitoraggio della spesa farmaceutica
Dato NSIS/Tracciabilità' aggiornato nov-2023

MARCHE. SOMATROPINE - Andamento mensile del prezzo medio per confezione per la categoria terapeutica (ATC IV)
(Fonte: NSIS-Tracciabilità del farmaco)

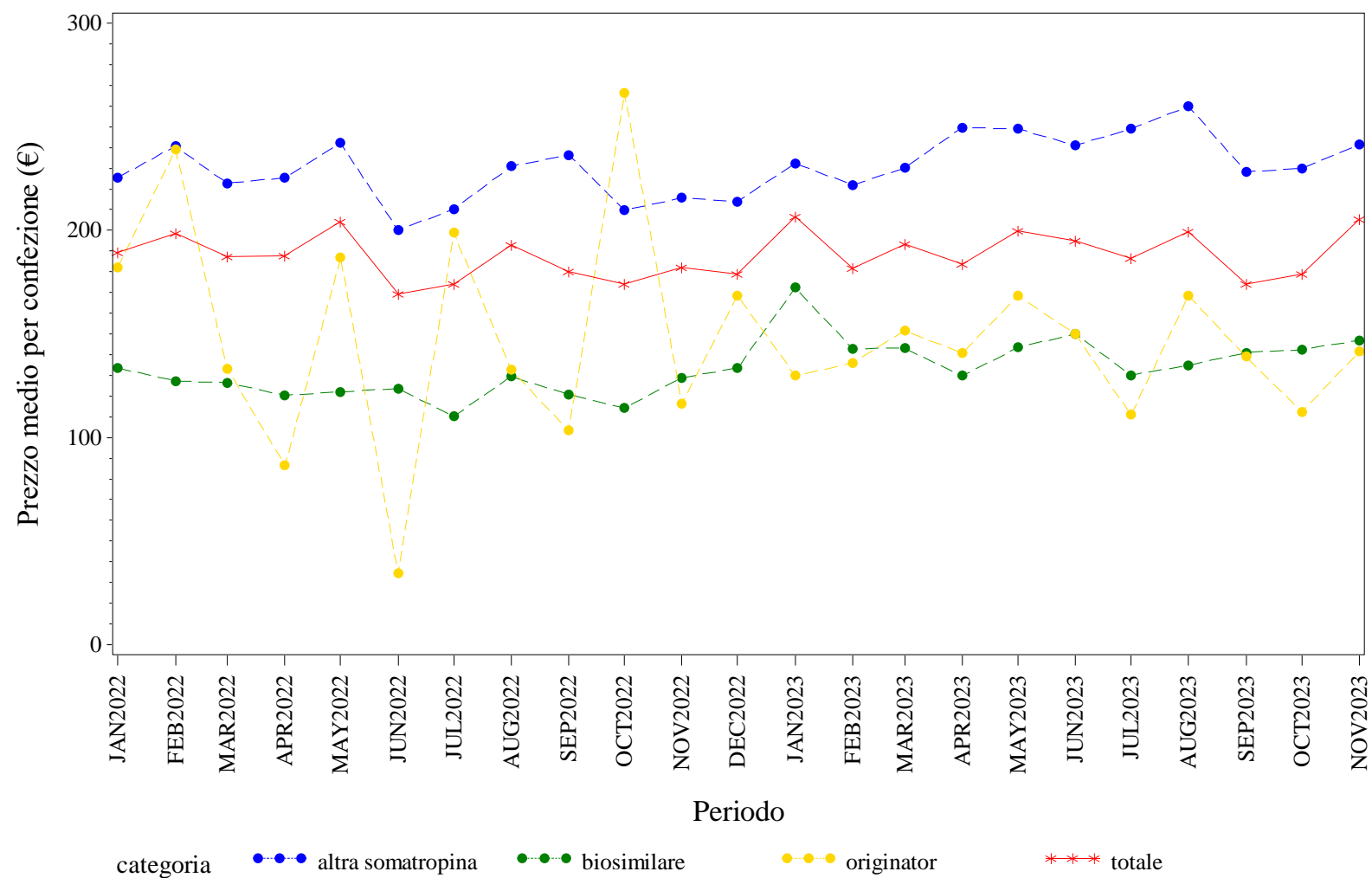

Elaborazione AIFA – Ufficio Monitoraggio della spesa farmaceutica
Dato NSIS/Tracciabilità' aggiornato nov-2023



MARCHE. SOMATROPINE - Andamento mensile del costo medio per unità posologica per la categoria terapeutica (ATC IV)
(Fonte: NSIS-Tracciabilità del farmaco)

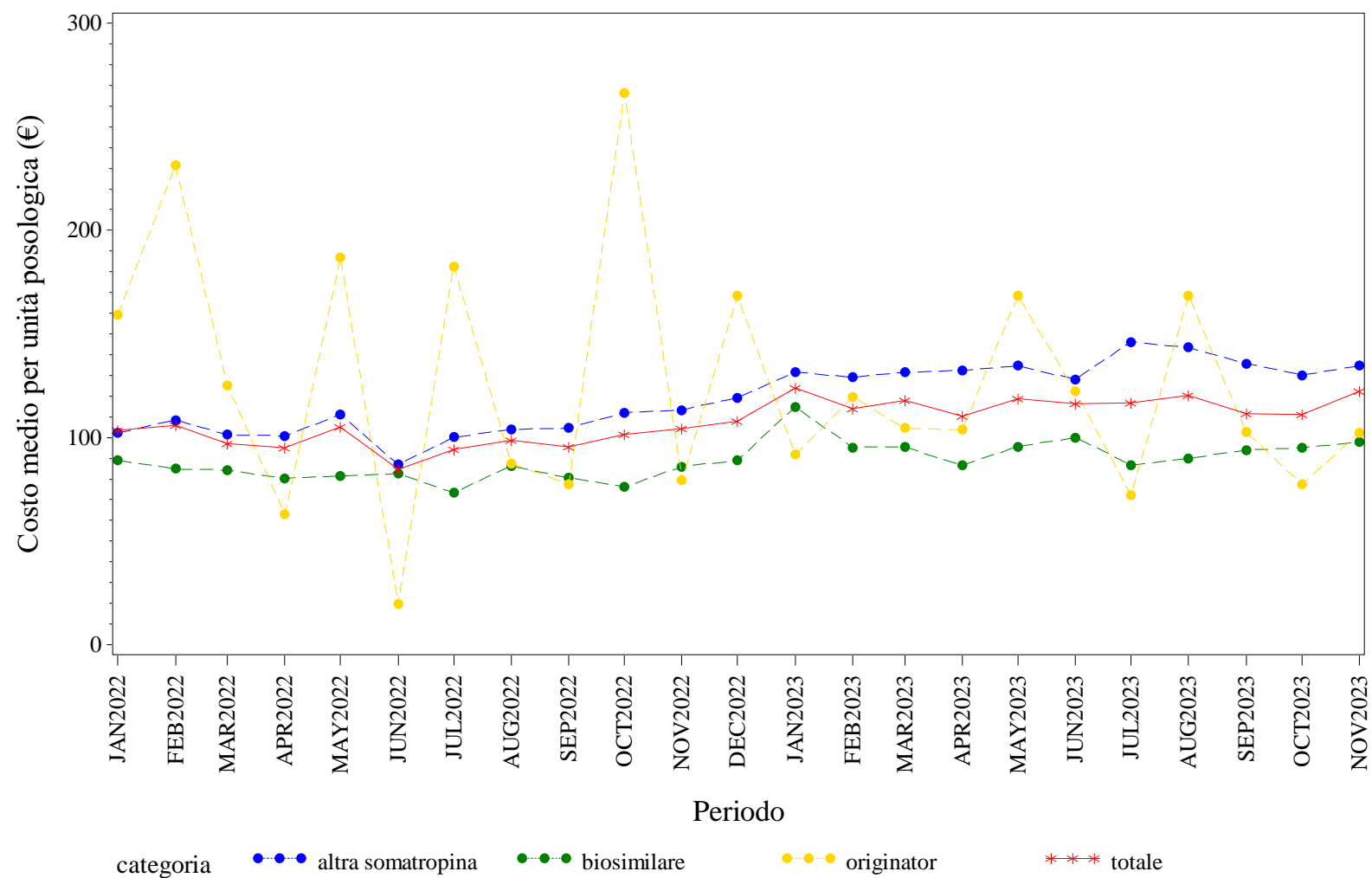

Elaborazione AIFA – Ufficio Monitoraggio della spesa farmaceutica
Dato NSIS/Tracciabilita' aggiornato nov-2023

MARCHE. TERIPARATIDE - Andamento mensile del prezzo medio per confezione per la categoria terapeutica (ATC IV)
(Fonte: NSIS-Tracciabilità del farmaco)

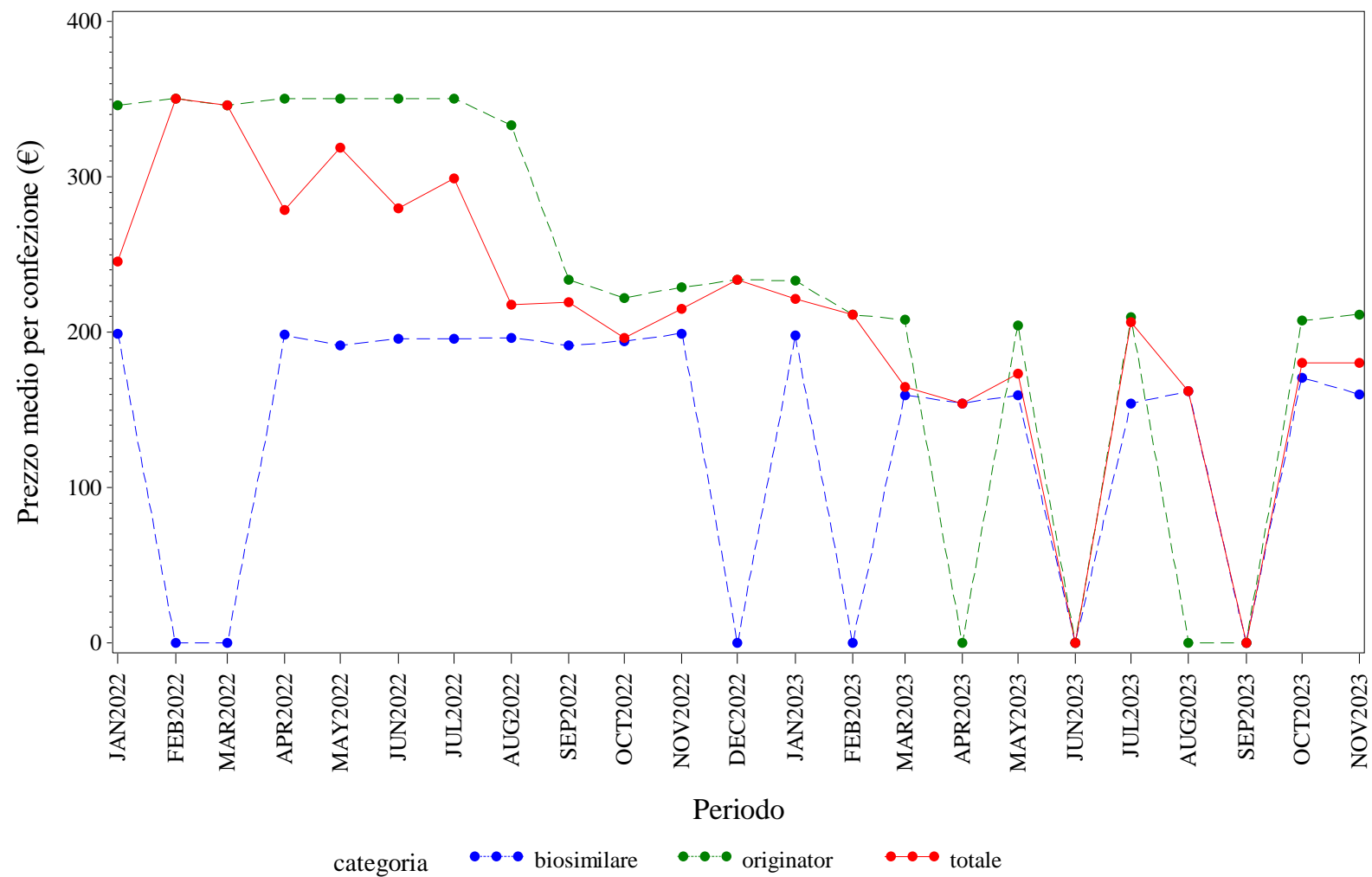

Elaborazione AIFA – Ufficio Monitoraggio della spesa farmaceutica
Dato NSIS/Tracciabilità' aggiornato nov-2023

MARCHE. TERIPARATIDE - Andamento mensile del costo medio per DDD per la categoria terapeutica (ATC IV)
(Fonte: NSIS-Tracciabilità del farmaco)

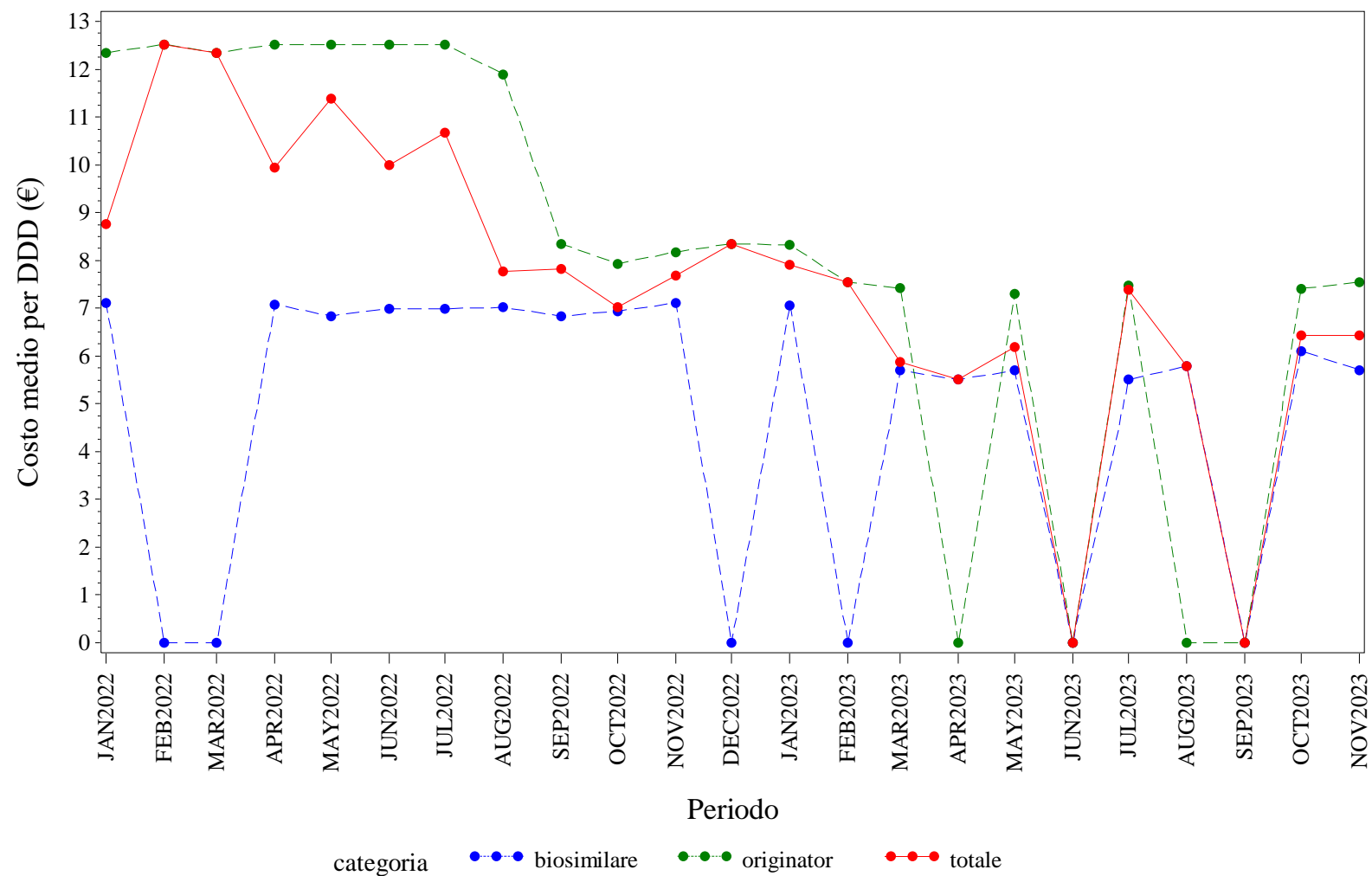

Elaborazione AIFA – Ufficio Monitoraggio della spesa farmaceutica
Dato NSIS/Tracciabilità' aggiornato nov-2023

MARCHE. TERIPARATIDE - Andamento mensile del costo medio per unità posologica per la categoria terapeutica (ATC IV)
(Fonte: NSIS-Tracciabilità del farmaco)

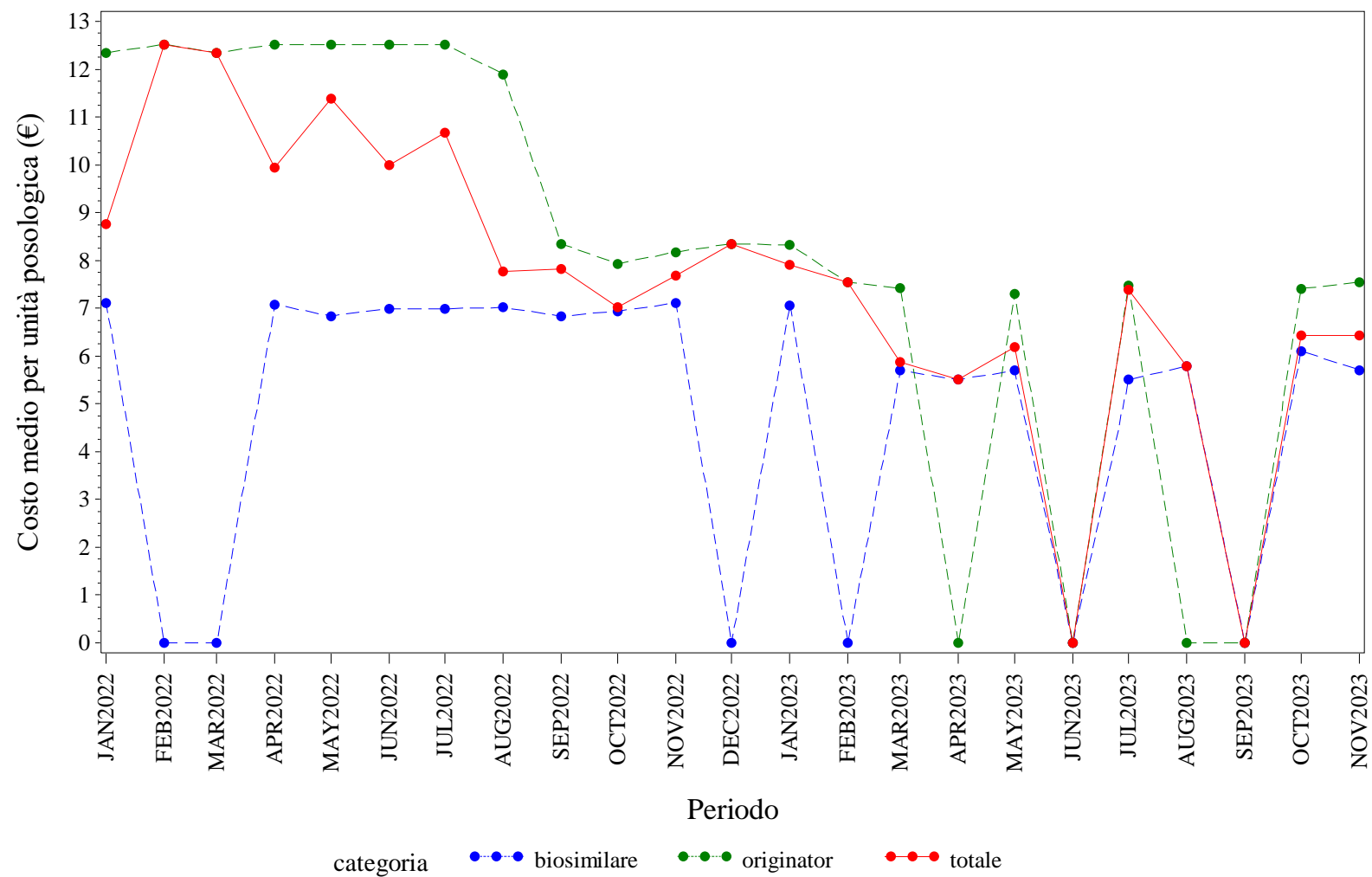

Elaborazione AIFA – Ufficio Monitoraggio della spesa farmaceutica
Dato NSIS/Tracciabilità' aggiornato nov-2023

MARCHE. TRASTUZUMAB - Andamento mensile del prezzo medio per confezione per la categoria terapeutica (ATC IV)
(Fonte: NSIS-Tracciabilità del farmaco)

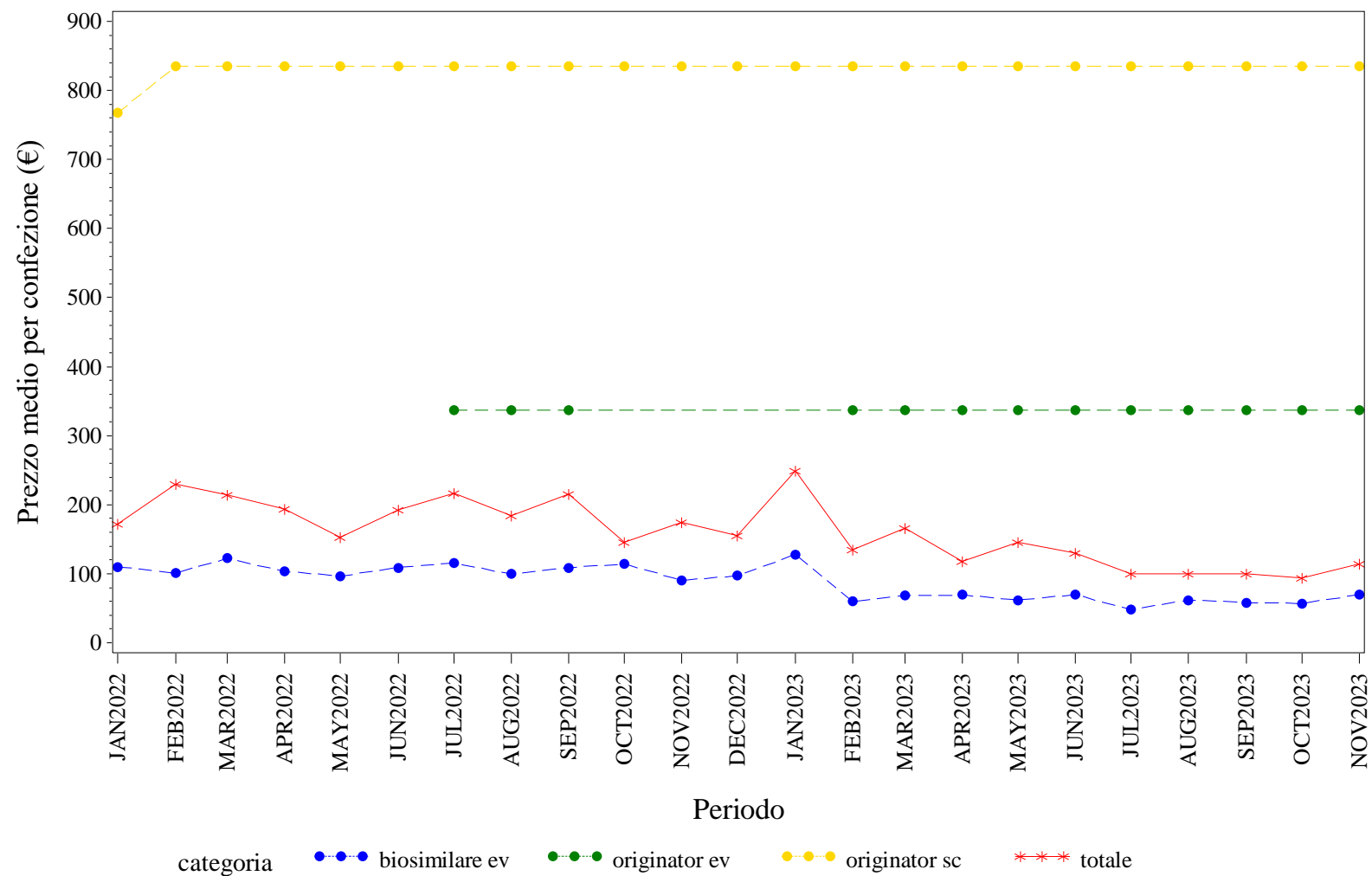

Elaborazione AIFA – Ufficio Monitoraggio della spesa farmaceutica
Dato NSIS/Tracciabilita' aggiornato nov-2023

MARCHE. TRASTUZUMAB - Andamento mensile del costo medio per DDD per la categoria terapeutica (ATC IV)
(Fonte: NSIS-Tracciabilità del farmaco)

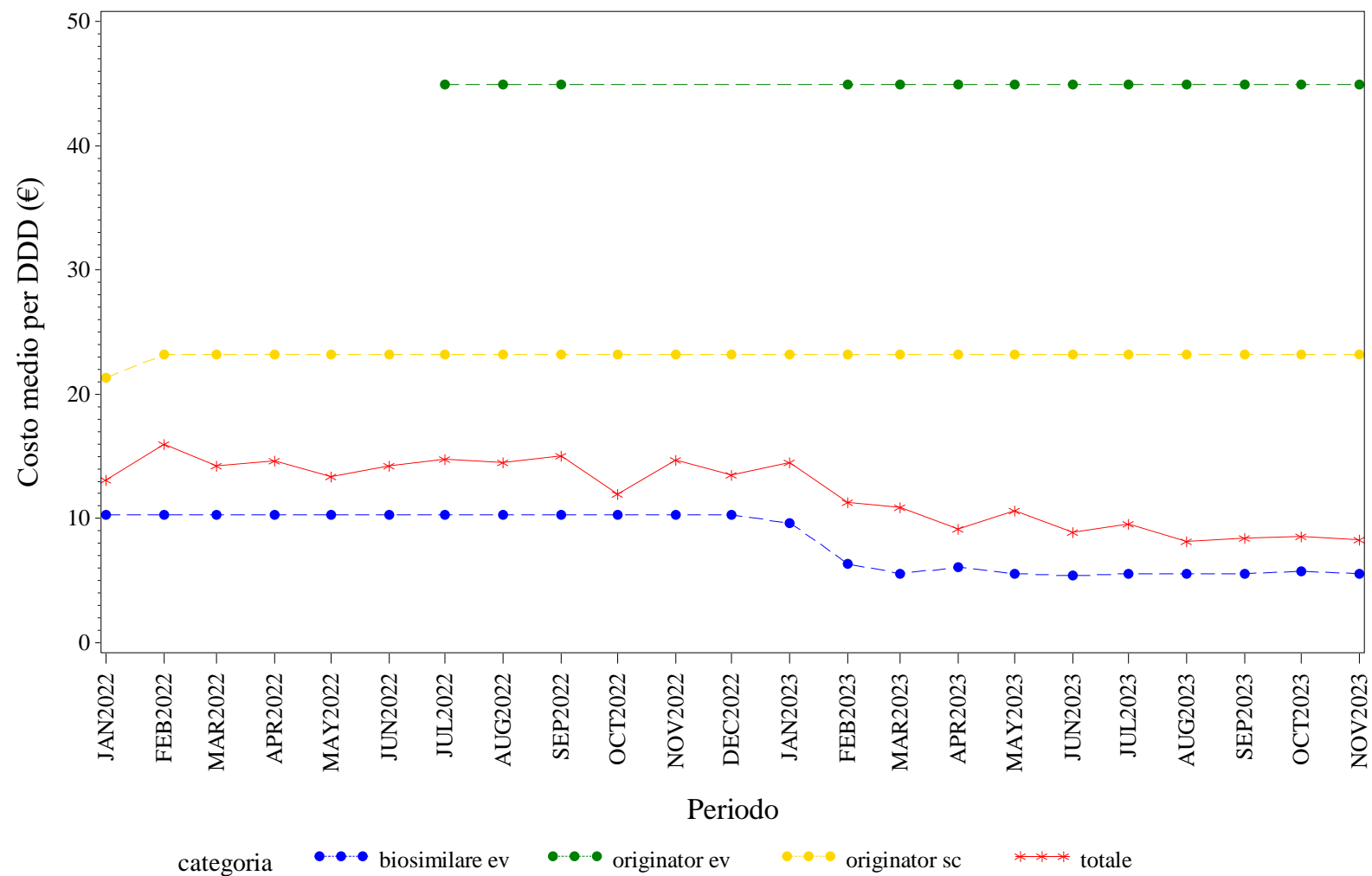

Elaborazione AIFA – Ufficio Monitoraggio della spesa farmaceutica
Dato NSIS/Tracciabilità' aggiornato nov-2023

MARCHE. TRASTUZUMAB - Andamento mensile del costo medio per unità posologica per la categoria terapeutica (ATC IV)
(Fonte: NSIS-Tracciabilità del farmaco)

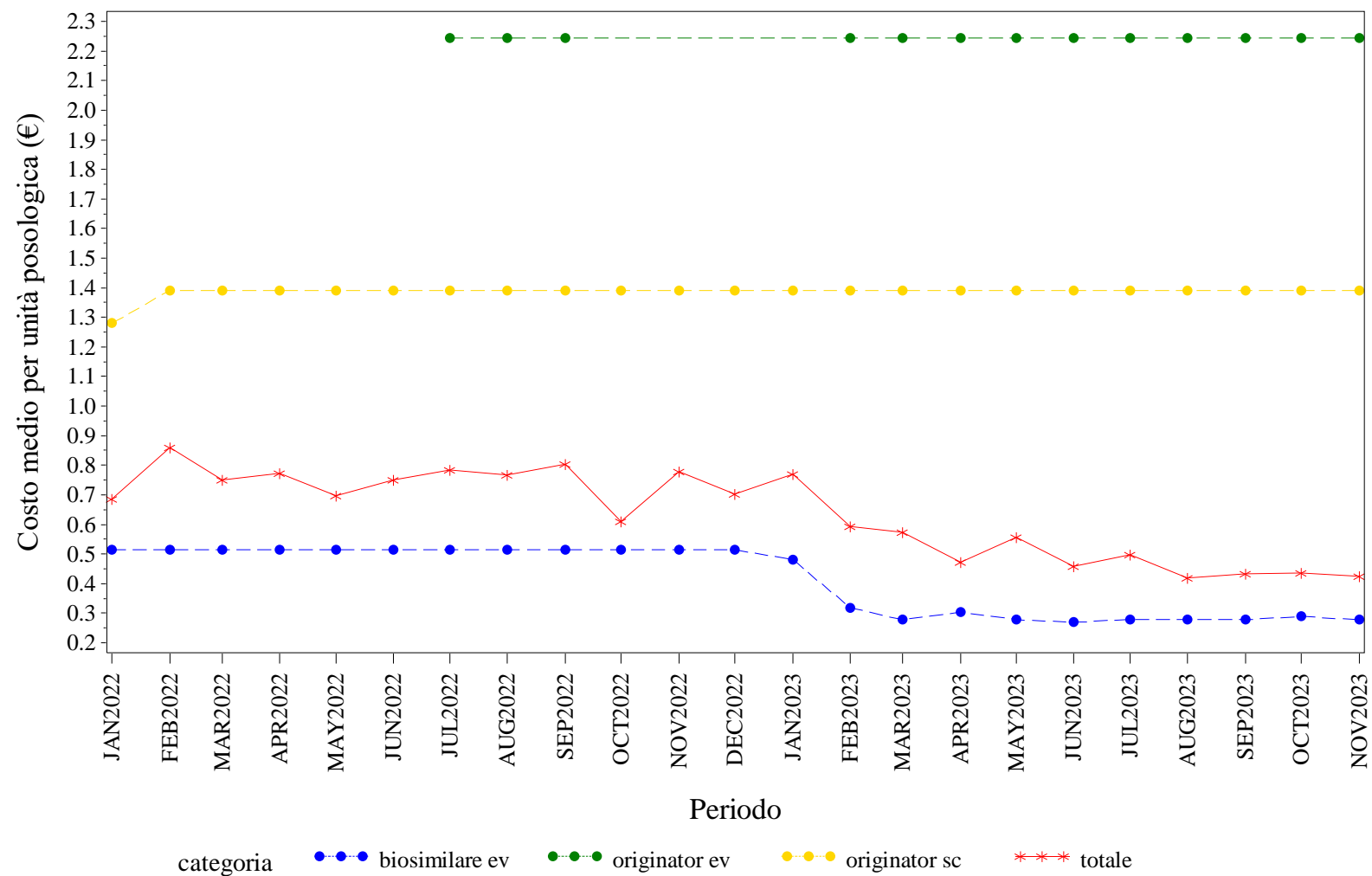

Elaborazione AIFA – Ufficio Monitoraggio della spesa farmaceutica
Dato NSIS/Tracciabilita' aggiornato nov-2023



MOLISE. Trend mensile del prezzo medio per confezione, DDD, unità posologica per la categoria terapeutica (ATC IV)

MOLISE. ANTI TNF-ALFA - Andamento mensile del prezzo medio per confezione per la categoria terapeutica (ATC IV)
(Fonte: NSIS-Tracciabilità del farmaco)

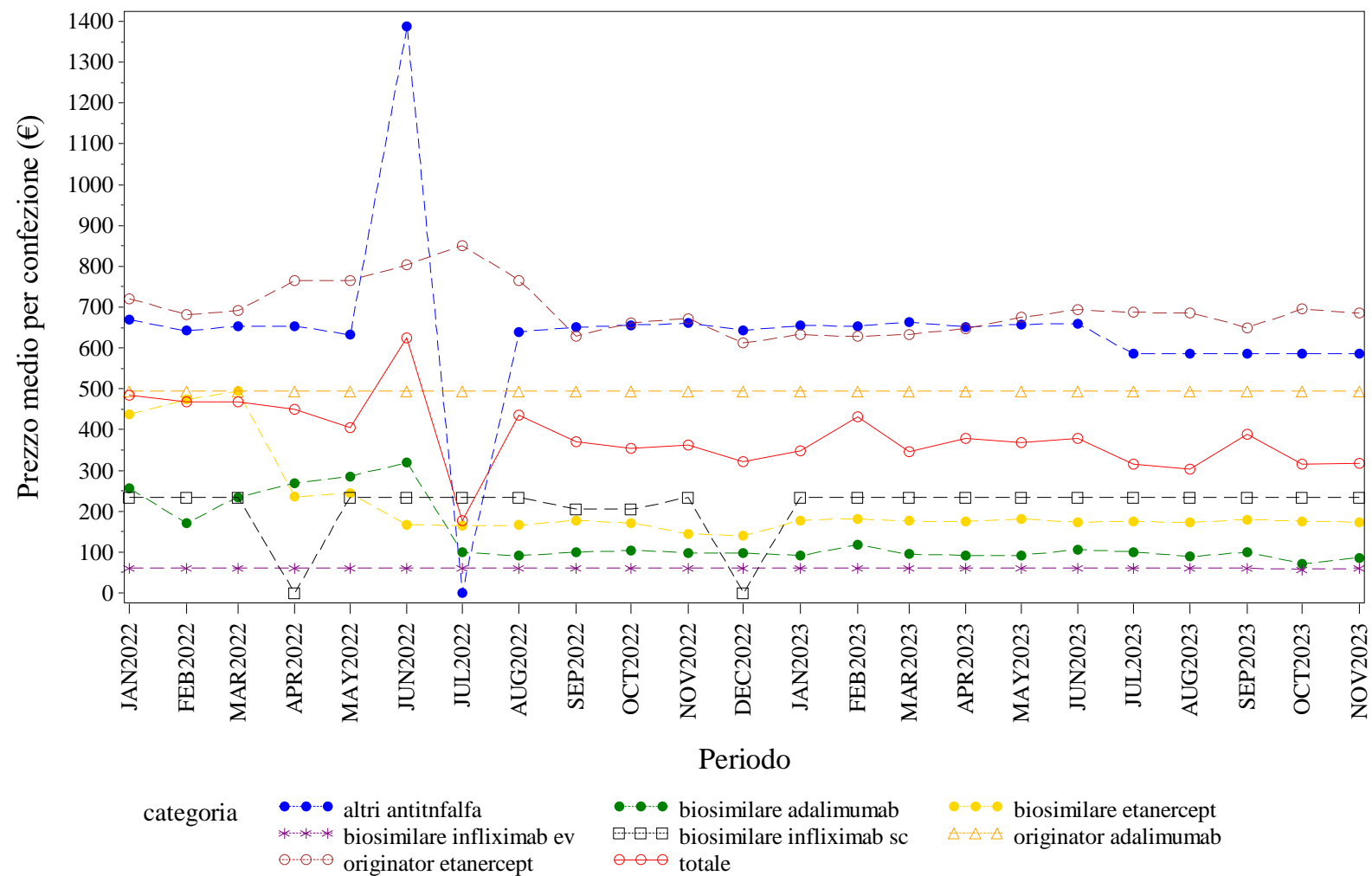

Elaborazione AIFA – Ufficio Monitoraggio della spesa farmaceutica
Dato NSIS/Tracciabilita' aggiornato nov-2023

MOLISE. ANTI TNF-ALFA - Andamento mensile del costo medio per DDD per la categoria terapeutica (ATC IV)
(Fonte: NSIS-Tracciabilità del farmaco)

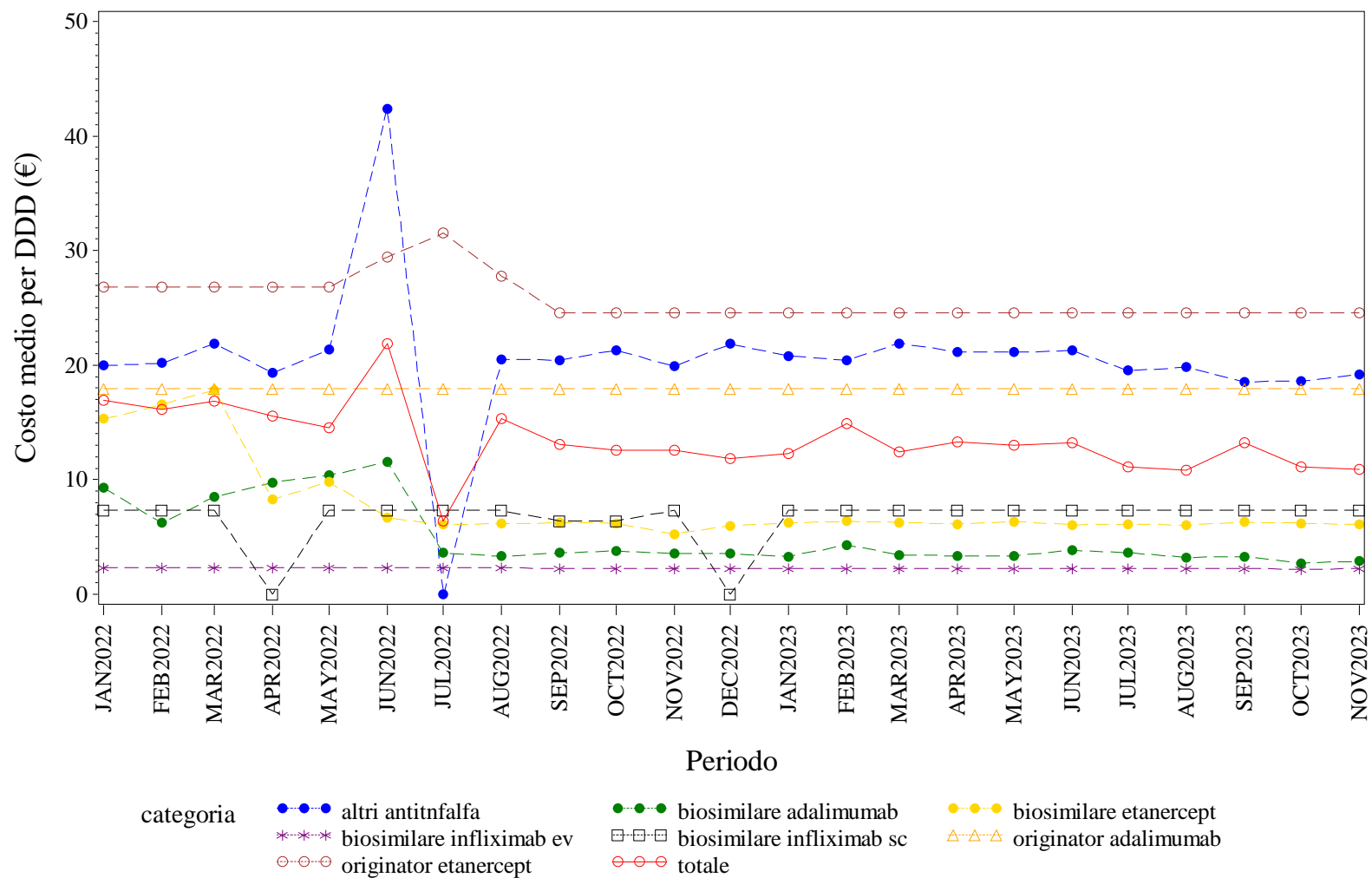

Elaborazione AIFA – Ufficio Monitoraggio della spesa farmaceutica
Dato NSIS/Tracciabilita' aggiornato nov-2023

MOLISE. ANTI TNF-ALFA - Andamento mensile del costo medio per unità posologica per la categoria terapeutica (ATC IV)
(Fonte: NSIS-Tracciabilità del farmaco)

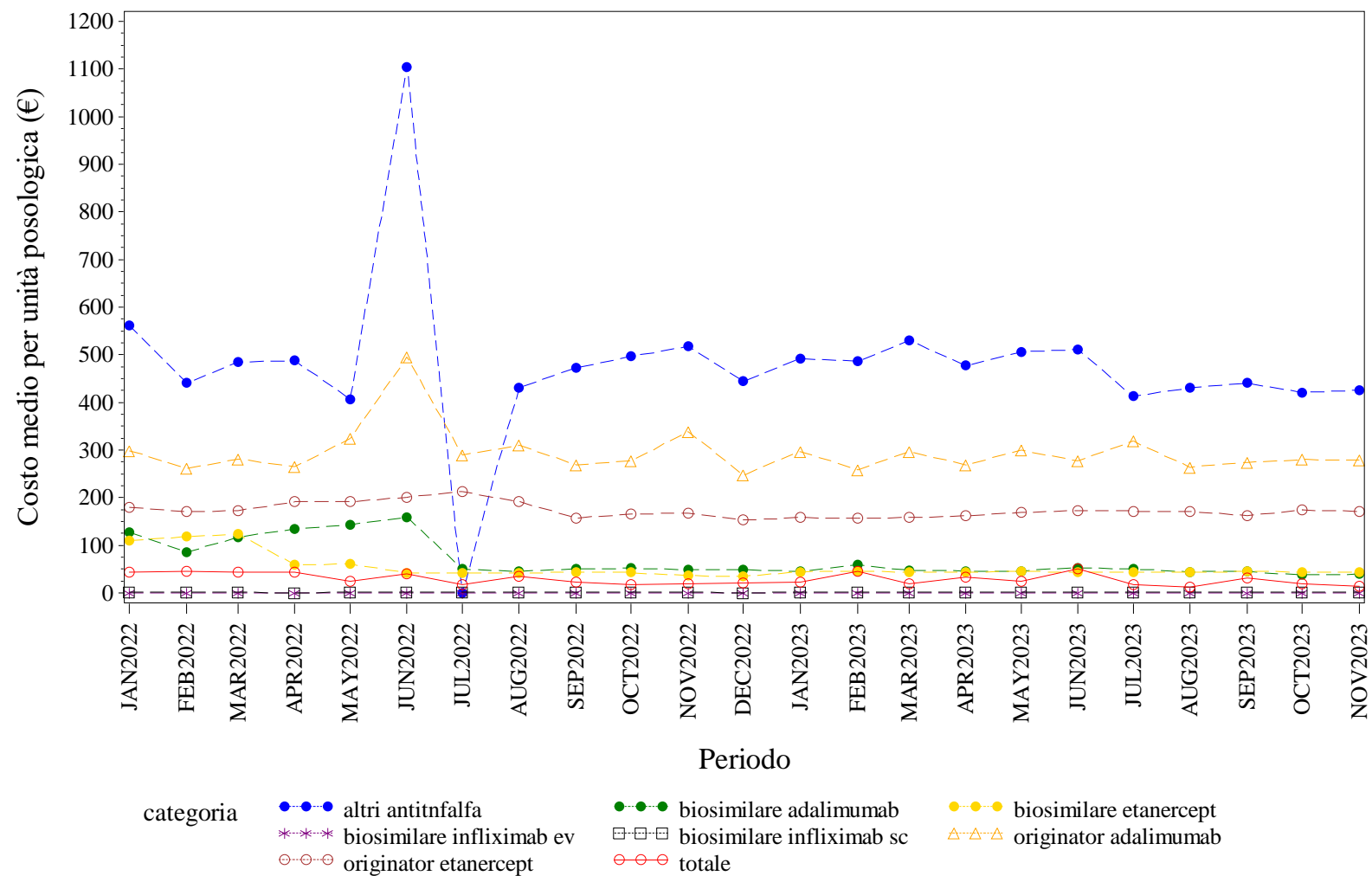

Elaborazione AIFA – Ufficio Monitoraggio della spesa farmaceutica
Dato NSIS/Tracciabilità' aggiornato nov-2023

MOLISE. BEVACIZUMAB - Andamento mensile del prezzo medio per confezione per la categoria terapeutica (ATC IV)
(Fonte: NSIS-Tracciabilità del farmaco)

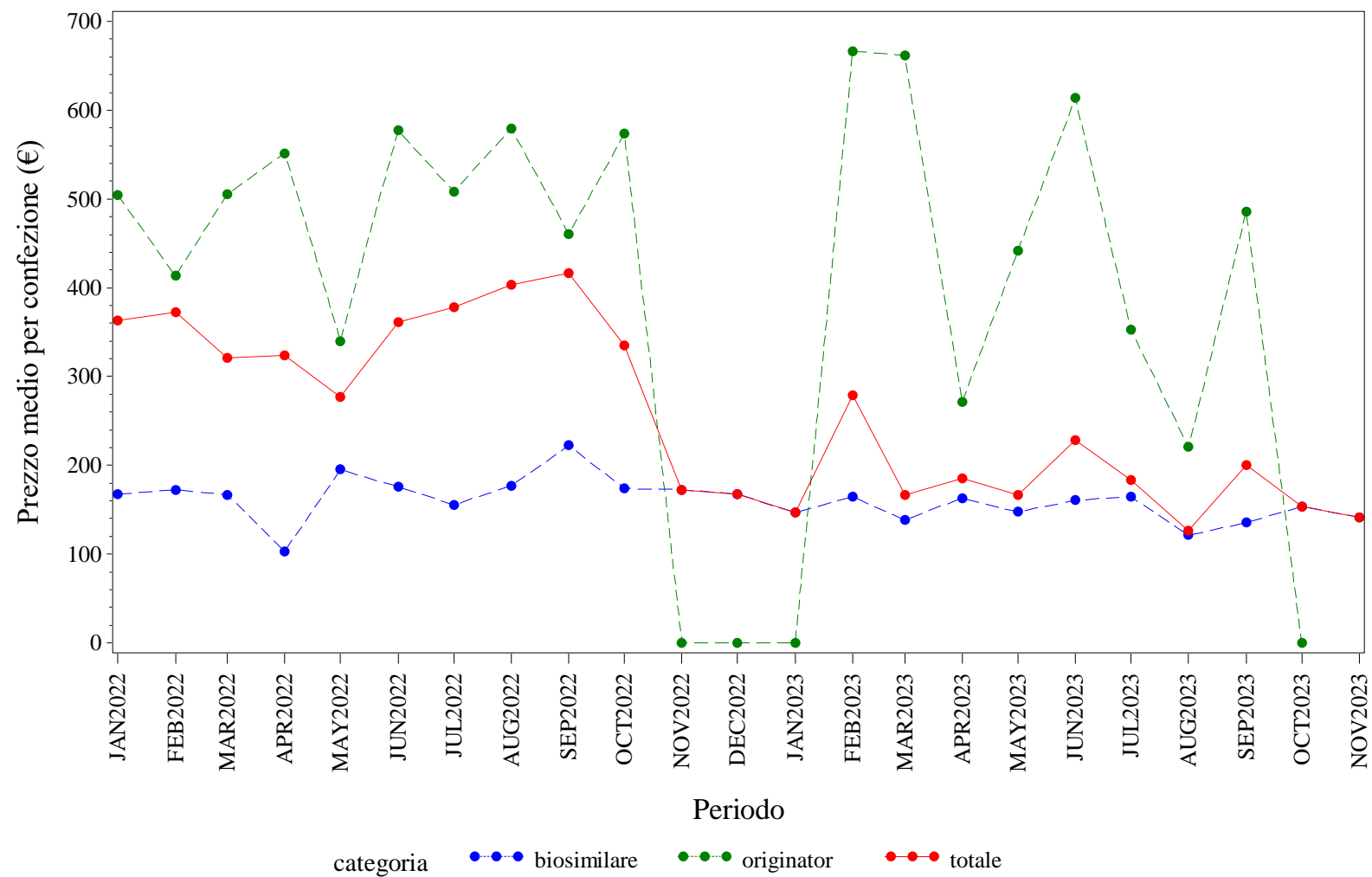

Elaborazione AIFA – Ufficio Monitoraggio della spesa farmaceutica
Dato NSIS/Tracciabilita' aggiornato nov-2023

MOLISE. BEVACIZUMAB - Andamento mensile del costo medio per DDD per la categoria terapeutica (ATC IV)
(Fonte: NSIS-Tracciabilità del farmaco)

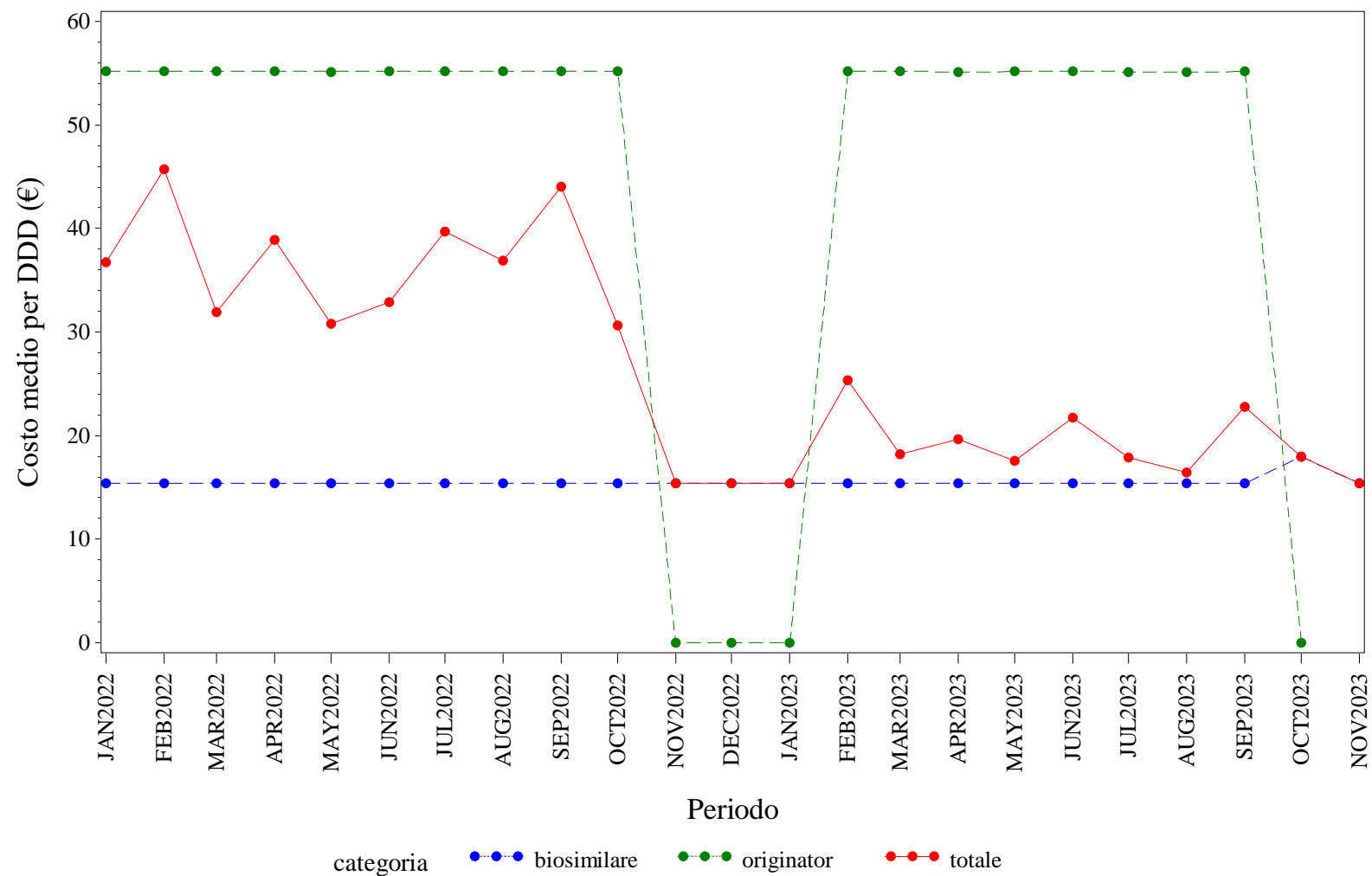

Elaborazione AIFA – Ufficio Monitoraggio della spesa farmaceutica
Dato NSIS/Tracciabilità' aggiornato nov-2023

MOLISE. BEVACIZUMAB - Andamento mensile del costo medio per unità posologica per la categoria terapeutica (ATC IV)
(Fonte: NSIS-Tracciabilità del farmaco)

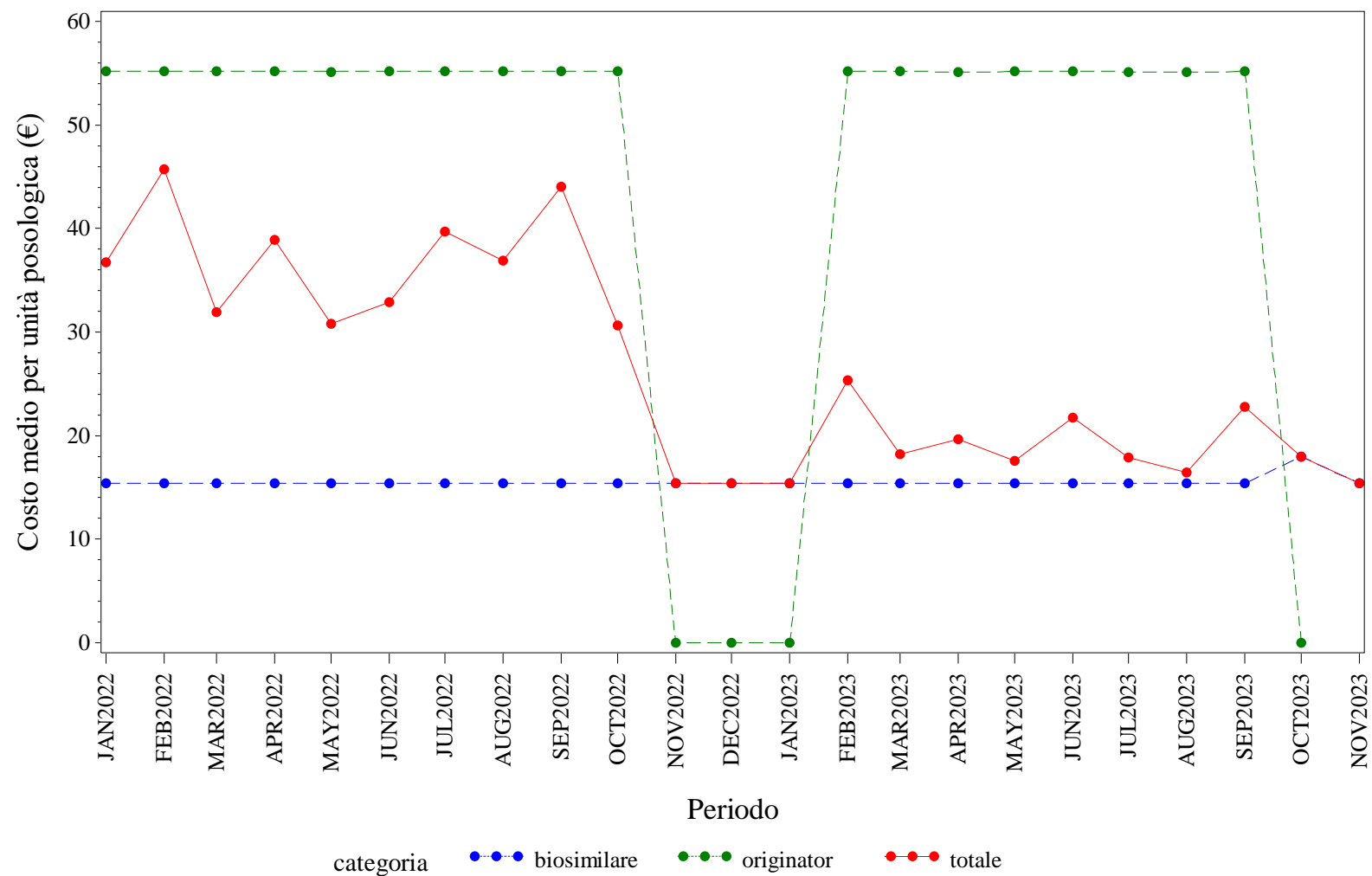

Elaborazione AIFA – Ufficio Monitoraggio della spesa farmaceutica
Dato NSIS/Tracciabilità' aggiornato nov-2023

MOLISE. EPARINE A BASSO PESO MOLECOLARE - Andamento mensile del prezzo medio per confezione per la categoria terapeutica (ATC IV)
(Fonte: NSIS-Tracciabilità del farmaco)

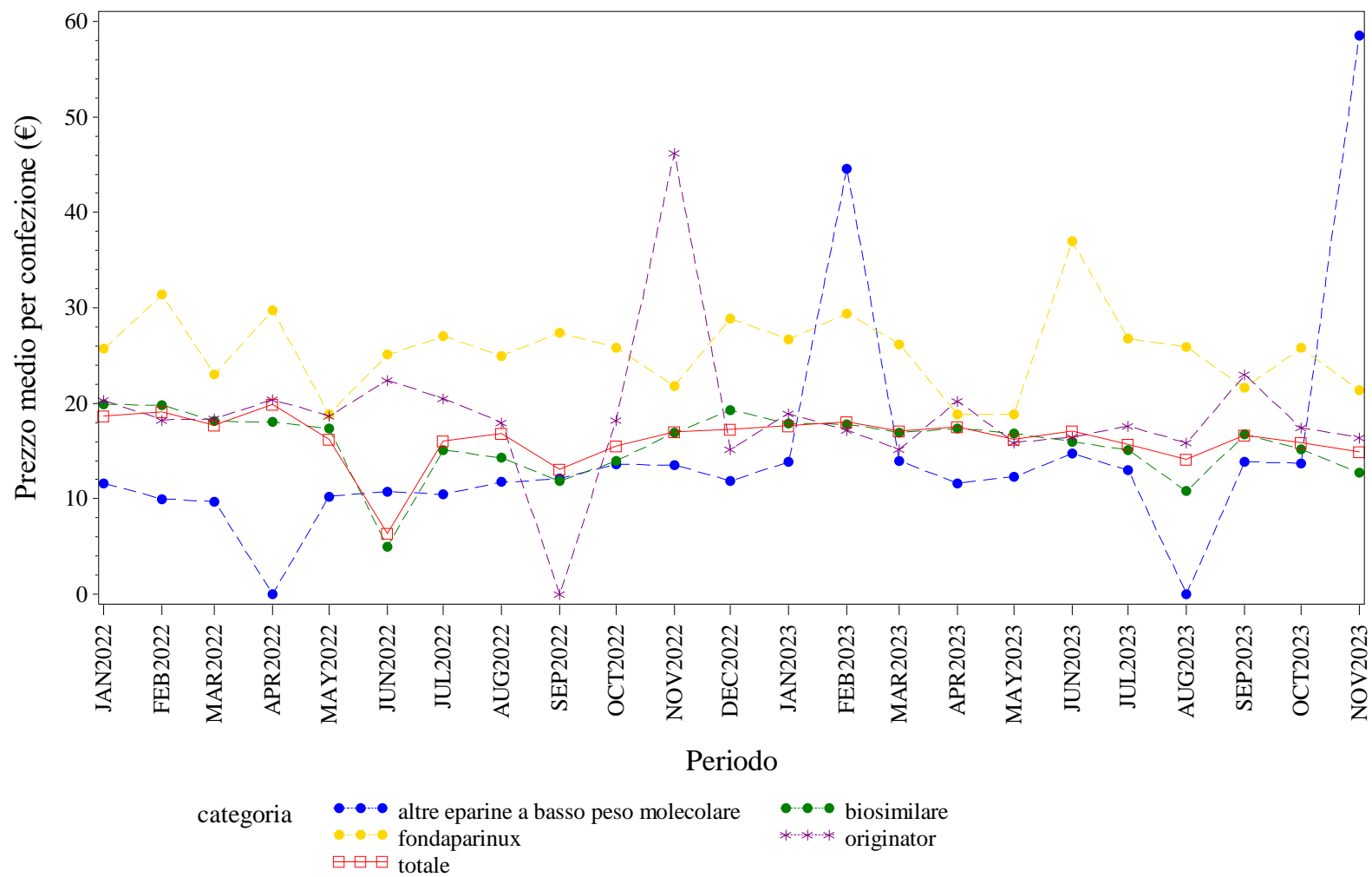

Elaborazione AIFA – Ufficio Monitoraggio della spesa farmaceutica
Dato NSIS/Tracciabilità' aggiornato nov-2023

MOLISE. EPARINE A BASSO PESO MOLECOLARE - Andamento mensile del costo medio per DDD per la categoria terapeutica (ATC IV)
(Fonte: NSIS-Tracciabilità del farmaco)

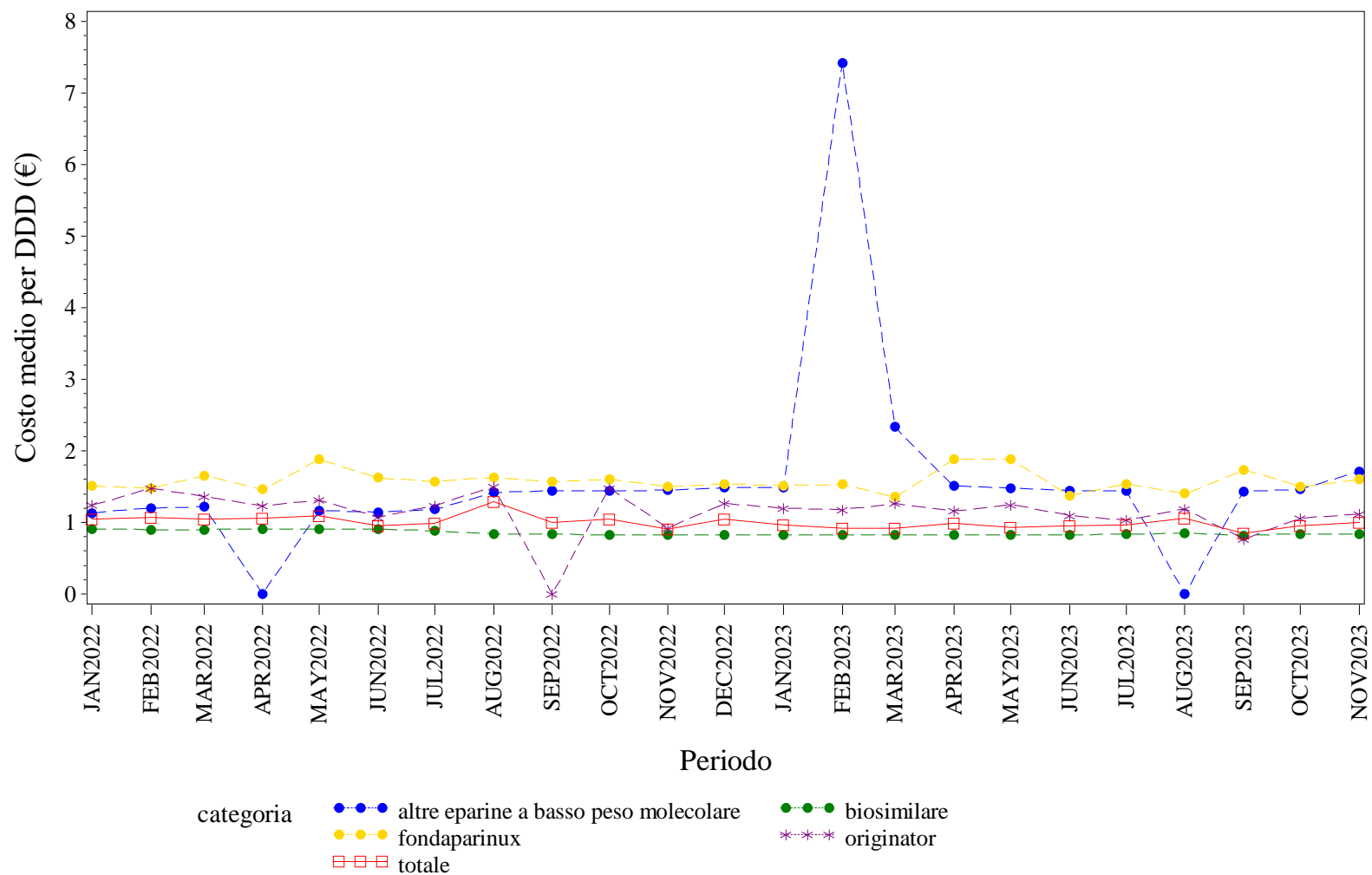

Elaborazione AIFA – Ufficio Monitoraggio della spesa farmaceutica
Dato NSIS/Tracciabilità' aggiornato nov-2023

MOLISE. EPARINE A BASSO PESO MOLECOLARE - Andamento mensile del costo medio per unità posologica per la categoria terapeutica (ATC IV)
(Fonte: NSIS-Tracciabilità del farmaco)

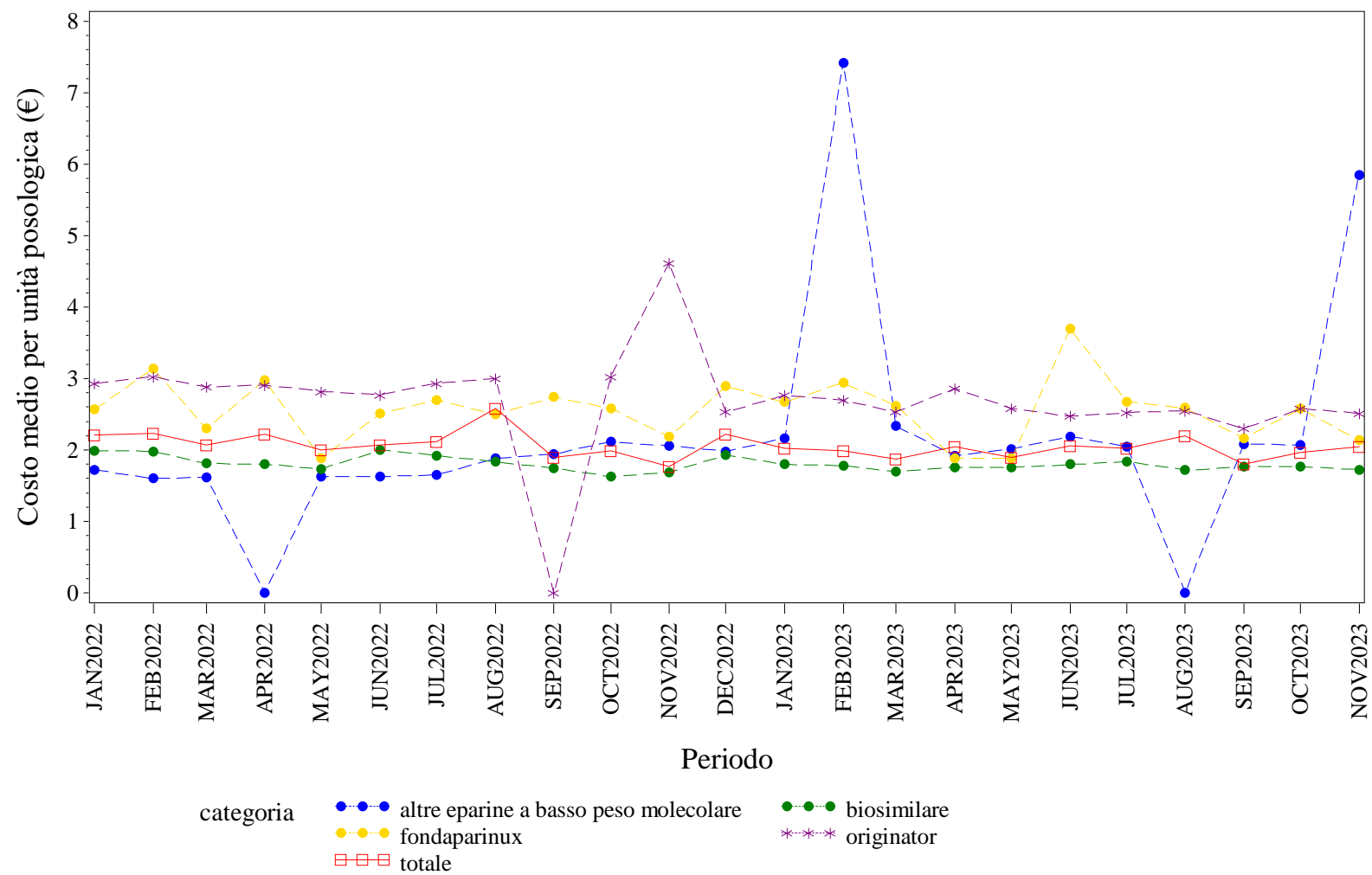

Elaborazione AIFA – Ufficio Monitoraggio della spesa farmaceutica
Dato NSIS/Tracciabilità' aggiornato nov-2023

MOLISE. EPOETINE - Andamento mensile del prezzo medio per confezione per la categoria terapeutica (ATC IV)
(Fonte: NSIS-Tracciabilità del farmaco)

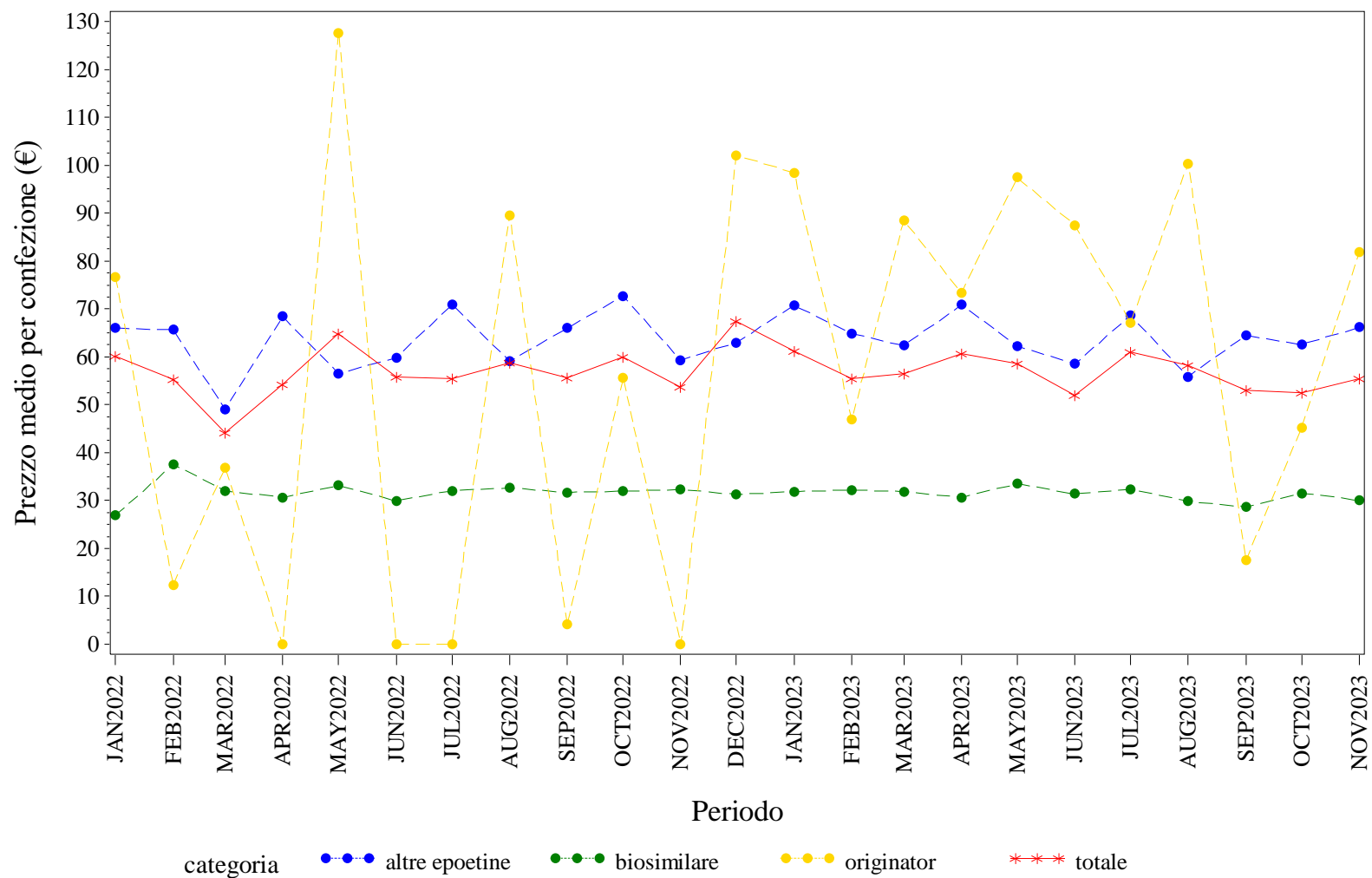

Elaborazione AIFA – Ufficio Monitoraggio della spesa farmaceutica
Dato NSIS/Tracciabilità' aggiornato nov-2023

MOLISE. EPOETINE - Andamento mensile del costo medio per DDD per la categoria terapeutica (ATC IV)
(Fonte: NSIS-Tracciabilità del farmaco)

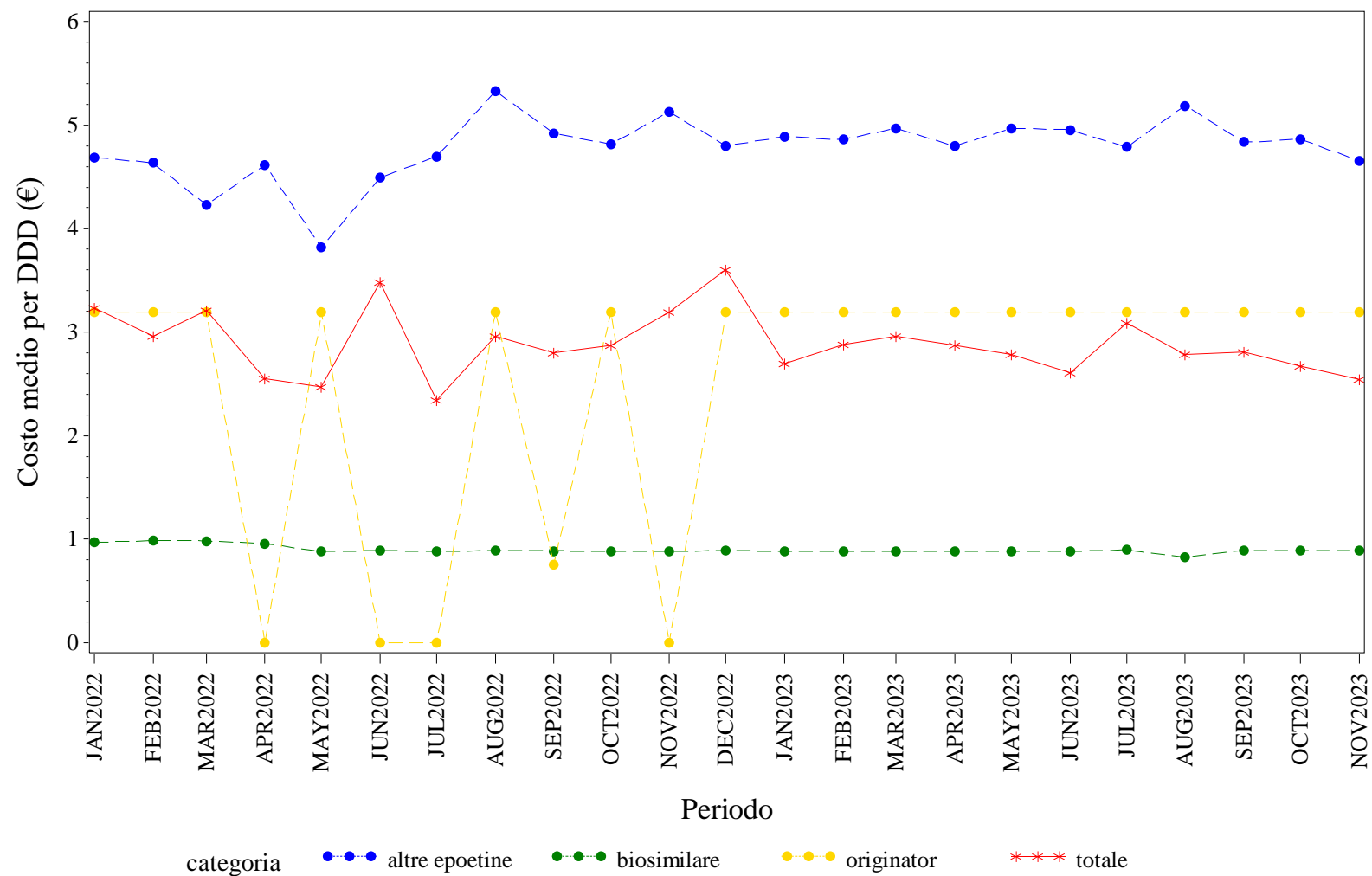

Elaborazione AIFA – Ufficio Monitoraggio della spesa farmaceutica
Dato NSIS/Tracciabilità' aggiornato nov-2023

MOLISE. EPOETINE - Andamento mensile del costo medio per unità posologica per la categoria terapeutica (ATC IV)
(Fonte: NSIS-Tracciabilità del farmaco)

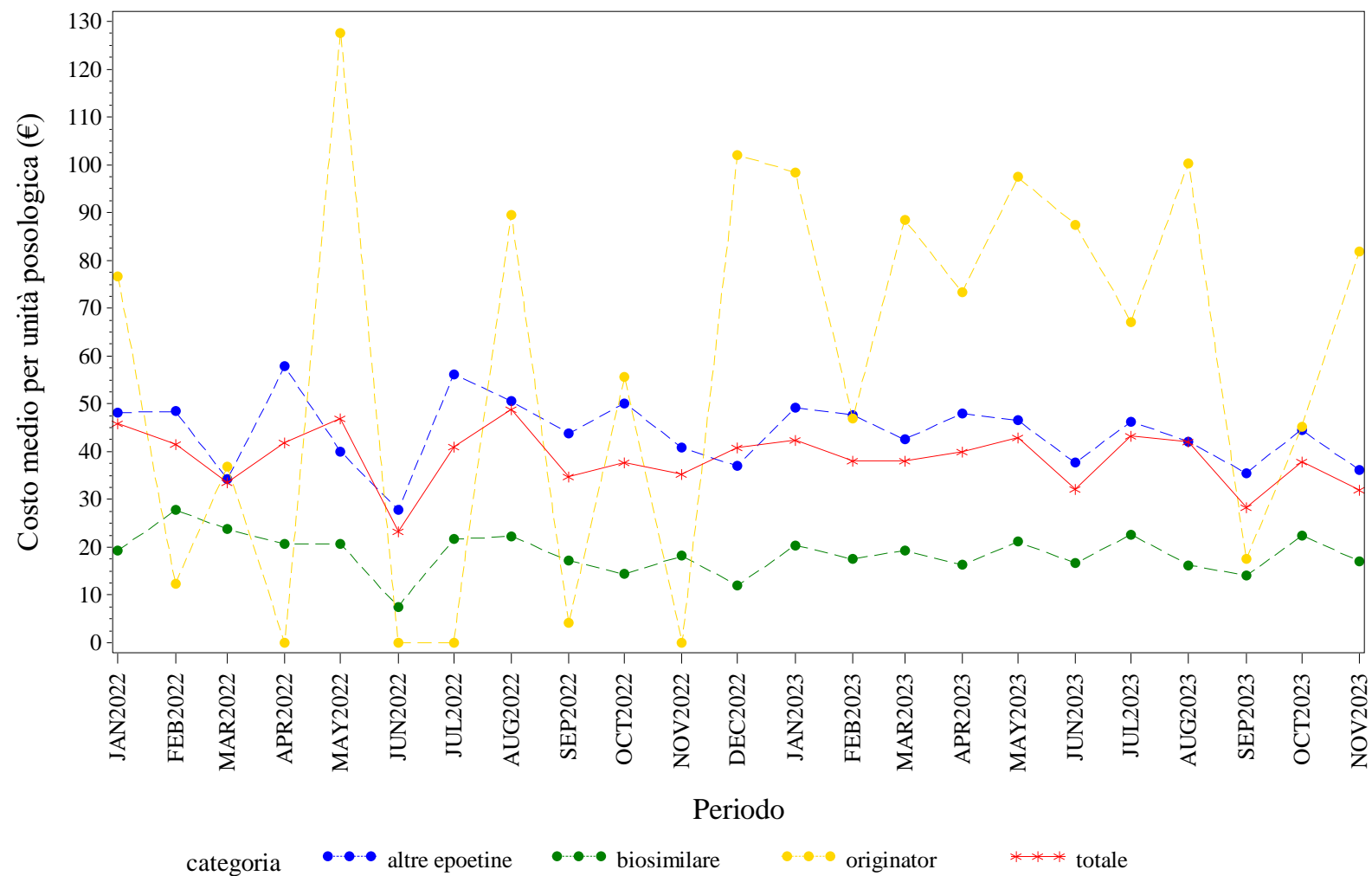

Elaborazione AIFA – Ufficio Monitoraggio della spesa farmaceutica
Dato NSIS/Tracciabilità' aggiornato nov-2023

MOLISE. FATTORI DELLA CRESCITA - Andamento mensile del prezzo medio per confezione per la categoria terapeutica (ATC IV)
(Fonte: NSIS-Tracciabilità del farmaco)

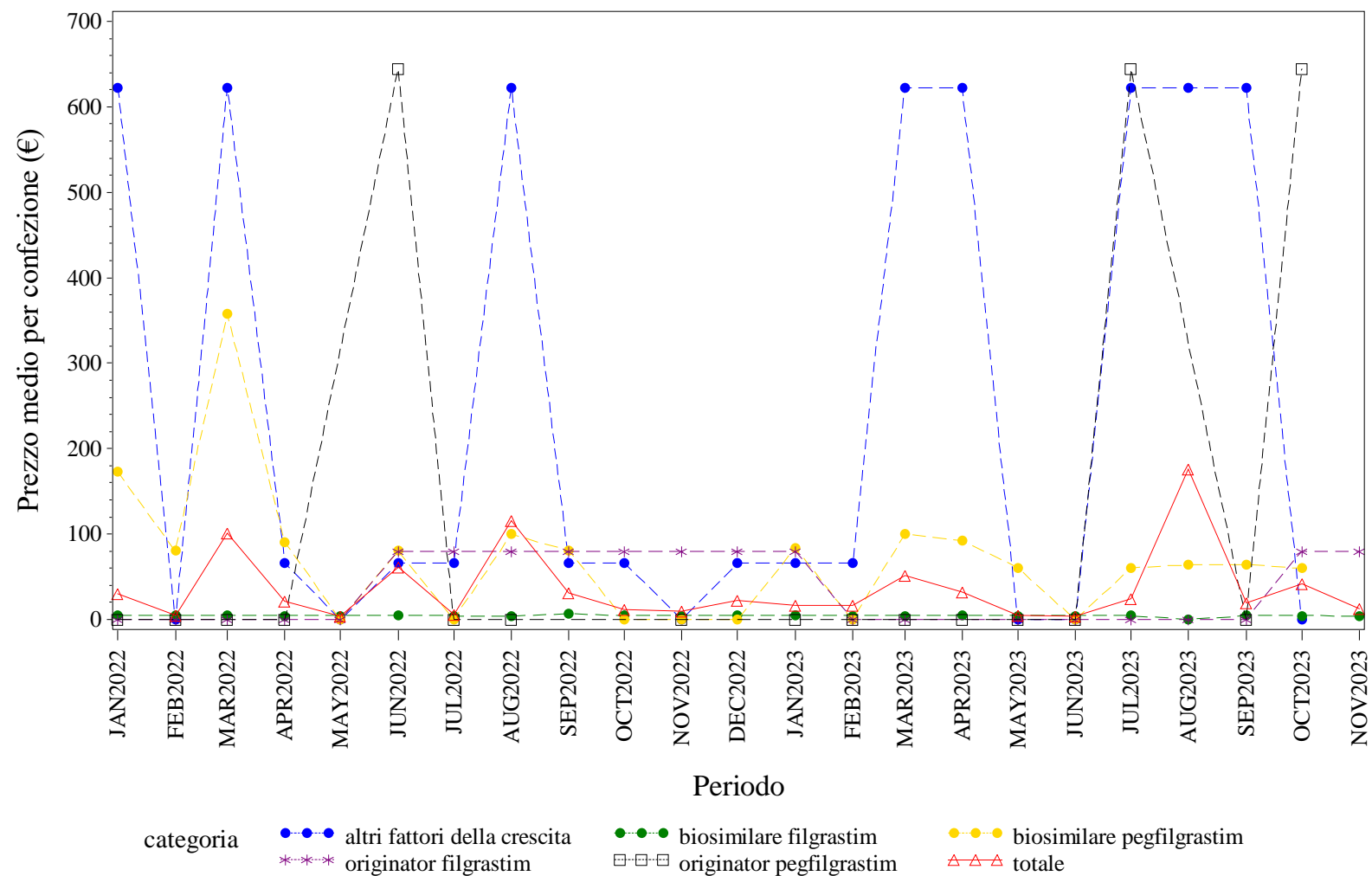

Elaborazione AIFA – Ufficio Monitoraggio della spesa farmaceutica
Dato NSIS/Tracciabilita' aggiornato nov-2023

MOLISE. FATTORI DELLA CRESCITA - Andamento mensile del costo medio per DDD per la categoria terapeutica (ATC IV)
(Fonte: NSIS-Tracciabilità del farmaco)

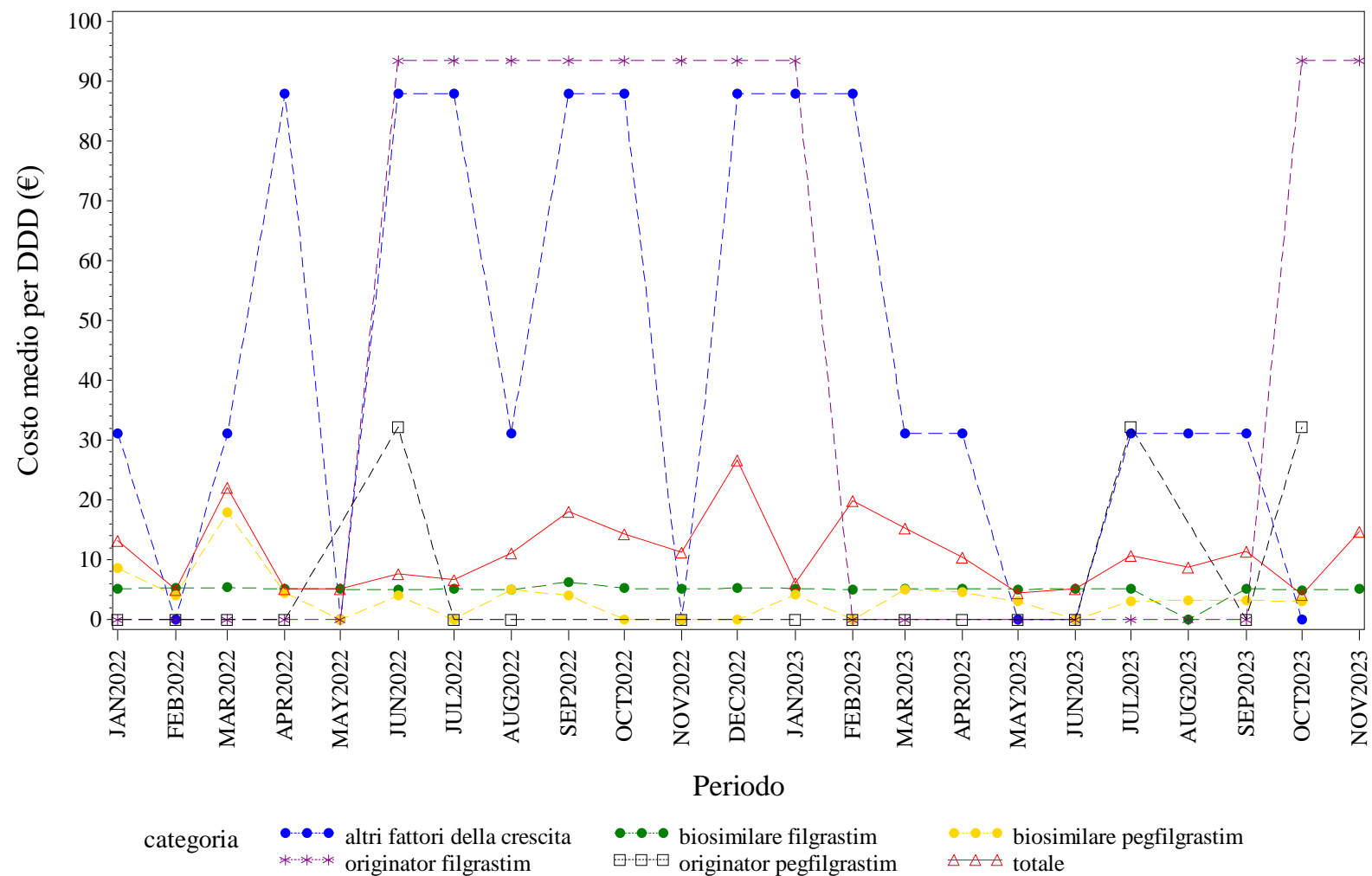

Elaborazione AIFA – Ufficio Monitoraggio della spesa farmaceutica
Dato NSIS/Tracciabilità' aggiornato nov-2023

MOLISE. FATTORI DELLA CRESCITA - Andamento mensile del costo medio per unità posologica per la categoria terapeutica (ATC IV)
(Fonte: NSIS-Tracciabilità del farmaco)

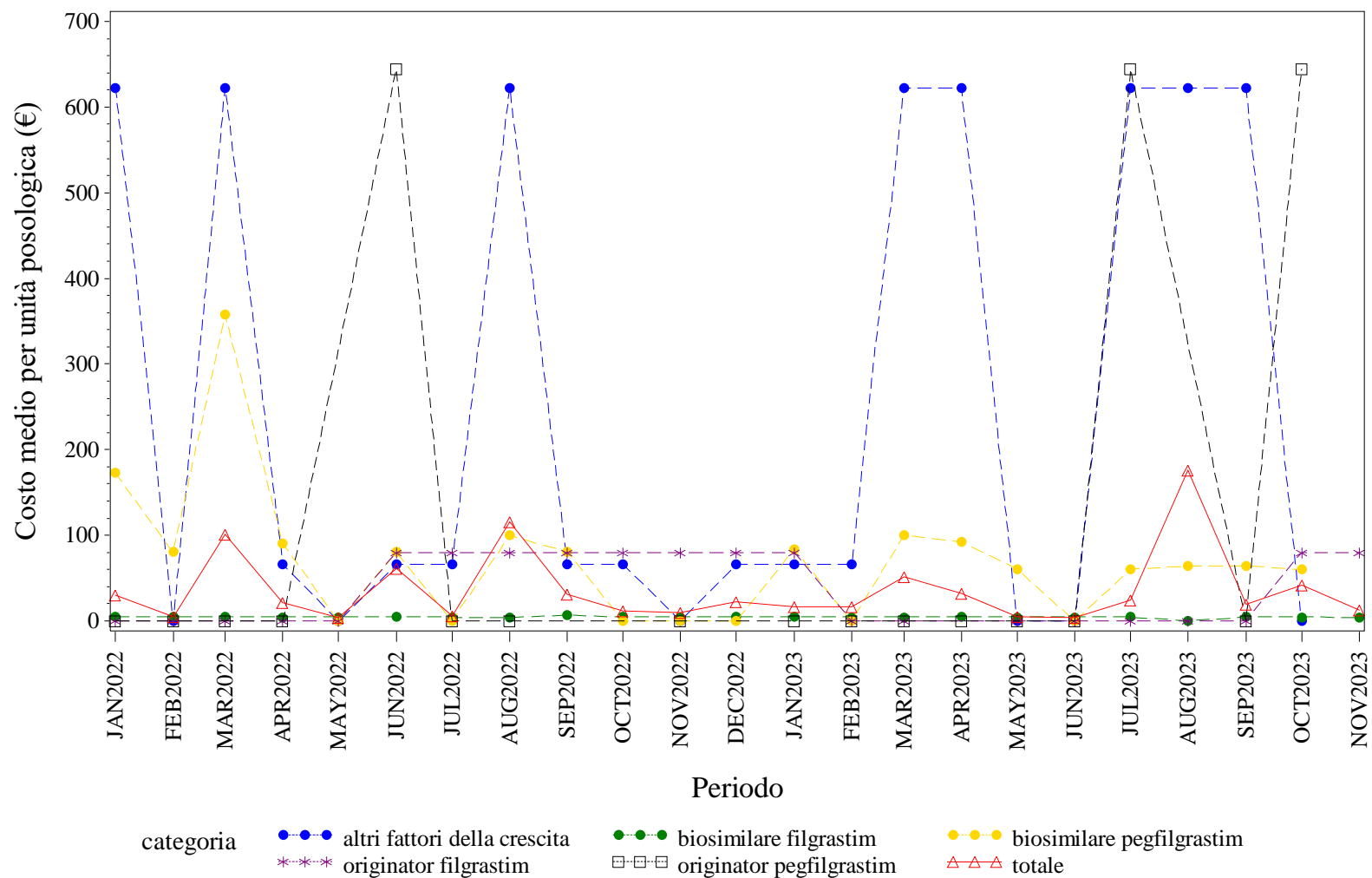

Elaborazione AIFA – Ufficio Monitoraggio della spesa farmaceutica
Dato NSIS/Tracciabilità' aggiornato nov-2023



MOLISE. FOLLITROPINE - Andamento mensile del costo medio per DDD per la categoria terapeutica (ATC IV)
(Fonte: NSIS-Tracciabilità del farmaco)

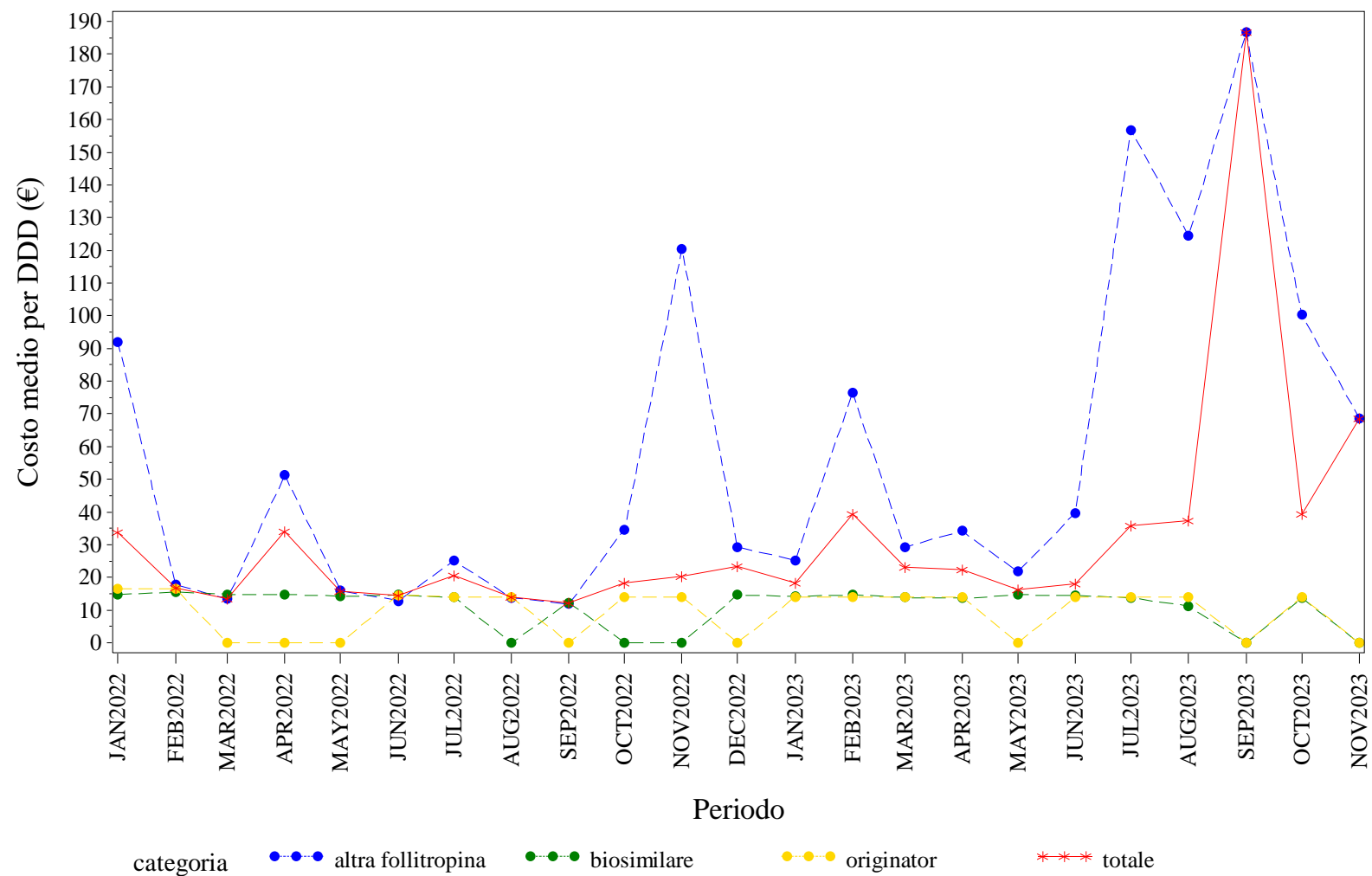

Elaborazione AIFA – Ufficio Monitoraggio della spesa farmaceutica
Dato NSIS/Tracciabilità' aggiornato nov-2023



MOLISE. INSULINE COMBinate (LONG/INTERMEDIATE CON FAST) - Andamento mensile del prezzo medio per confezione per la categoria terapeutica (ATC IV)
(Fonte: NSIS-Tracciabilità del farmaco)

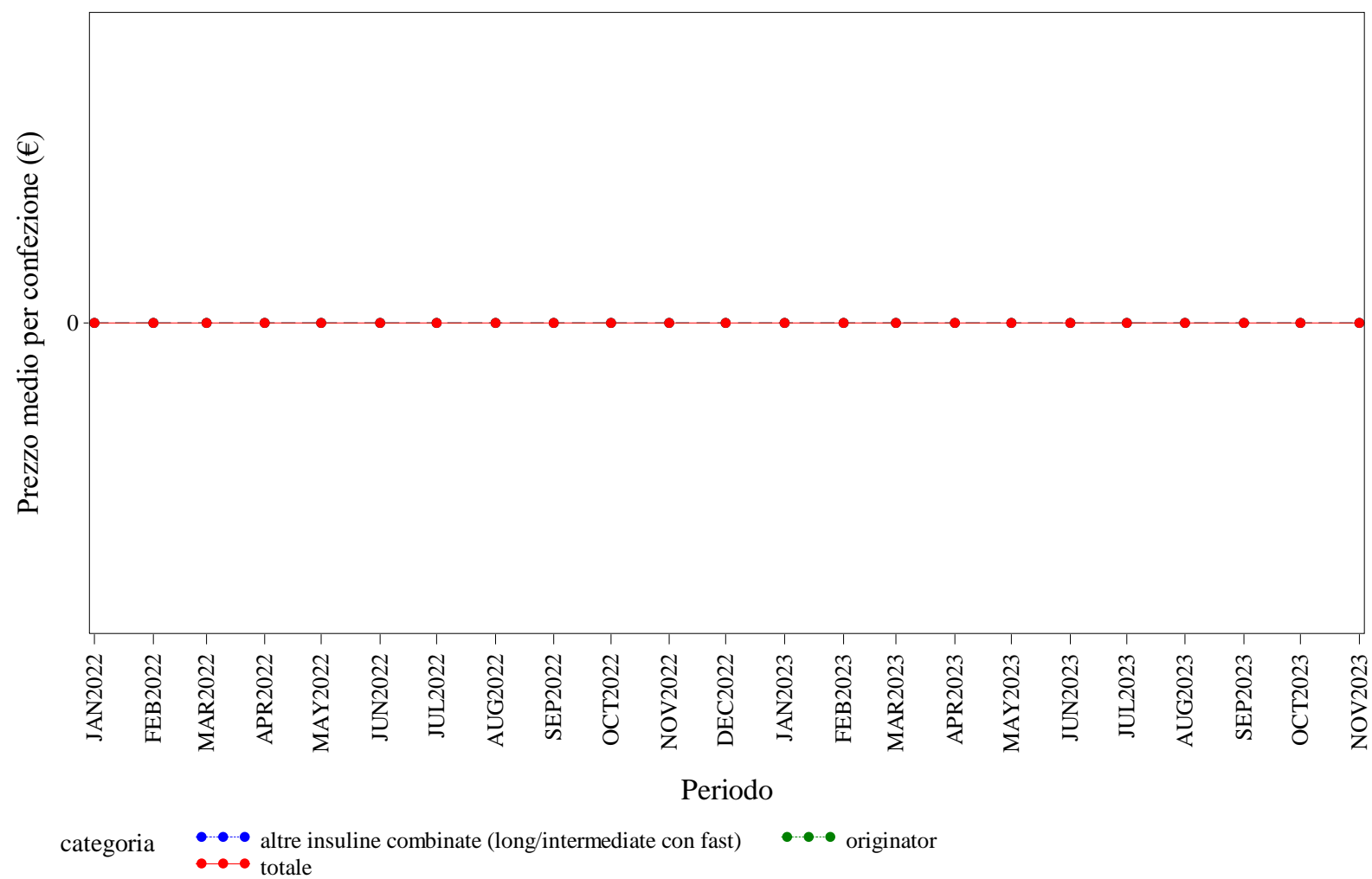

Elaborazione AIFA – Ufficio Monitoraggio della spesa farmaceutica
Dato NSIS/Tracciabilità' aggiornato nov-2023

MOLISE. INSULINE COMBinate (LONG/INTERMEDIATE CON FAST) - Andamento mensile del costo medio per DDD per la categoria terapeutica (ATC IV)
(Fonte: NSIS-Tracciabilità del farmaco)

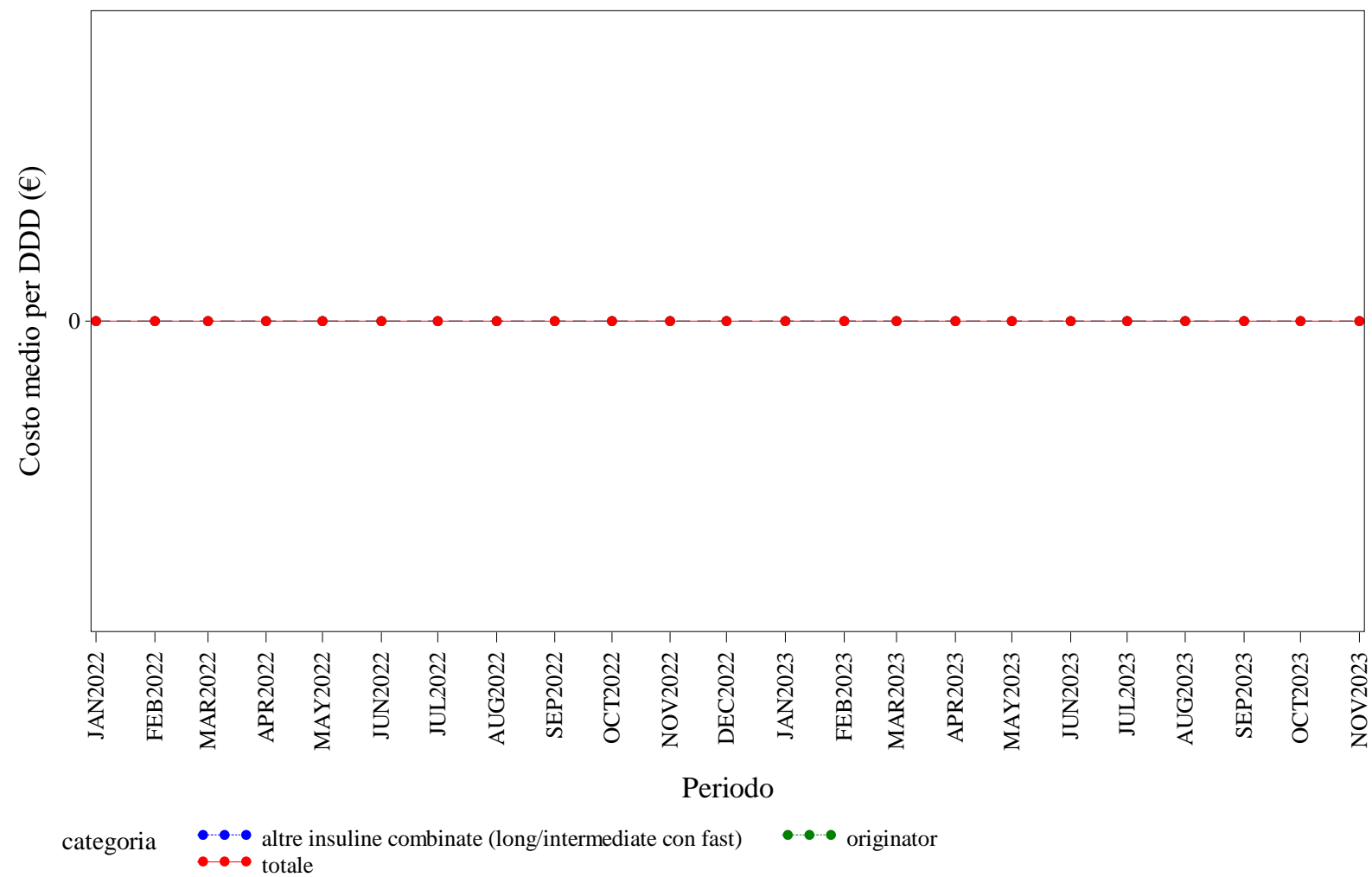

Elaborazione AIFA – Ufficio Monitoraggio della spesa farmaceutica
Dato NSIS/Tracciabilità' aggiornato nov-2023

MOLISE. INSULINE COMBinate (LONG/INTERMEDIATE CON FAST) - Andamento mensile del costo medio per unità posologica per la categoria terapeutica (ATC IV)
(Fonte: NSIS-Tracciabilità del farmaco)

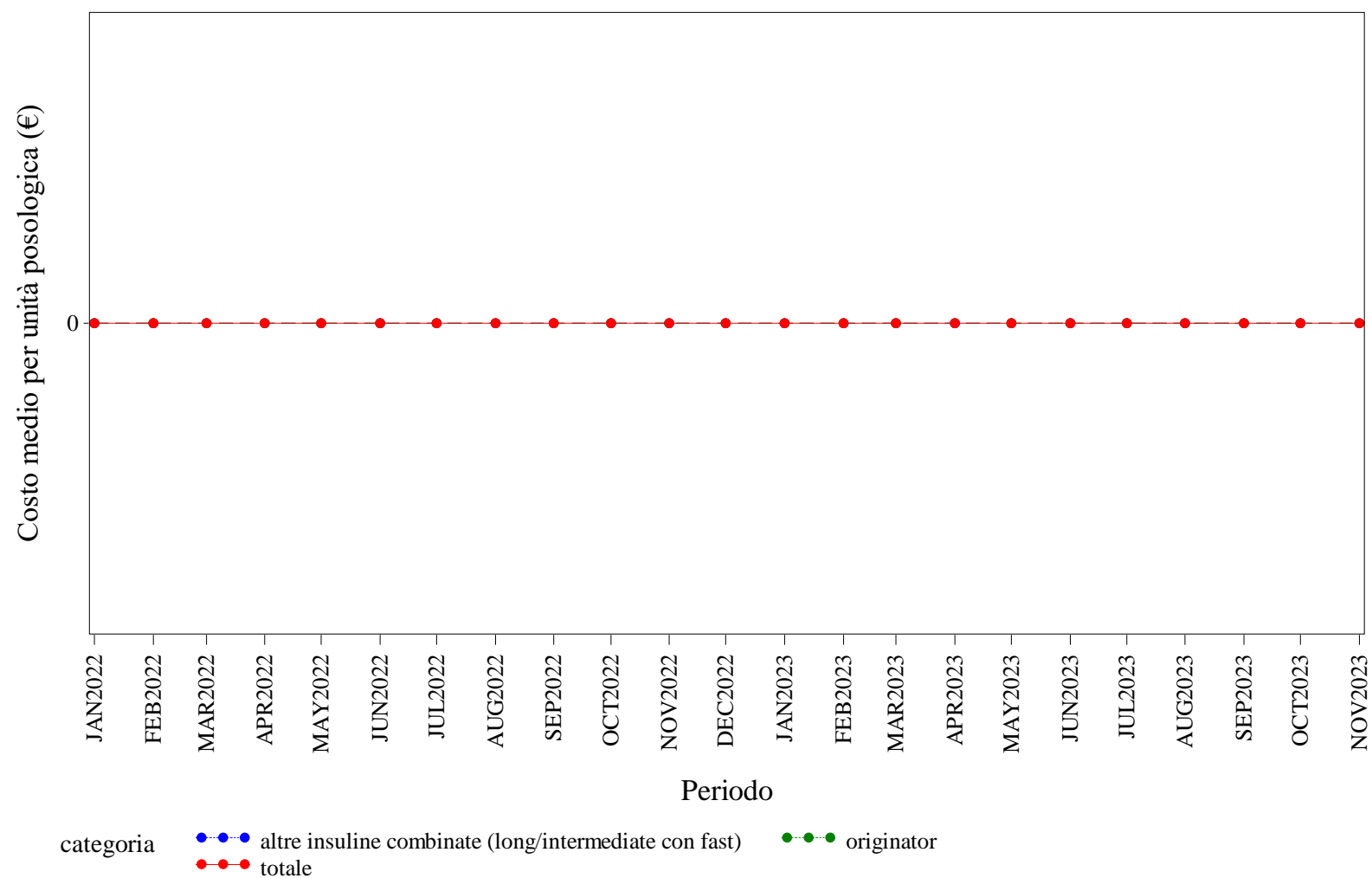

Elaborazione AIFA – Ufficio Monitoraggio della spesa farmaceutica
Dato NSIS/Tracciabilità' aggiornato nov-2023

MOLISE. INSULINE FAST ACTING - Andamento mensile del prezzo medio per confezione per la categoria terapeutica (ATC IV)
(Fonte: NSIS-Tracciabilità del farmaco)

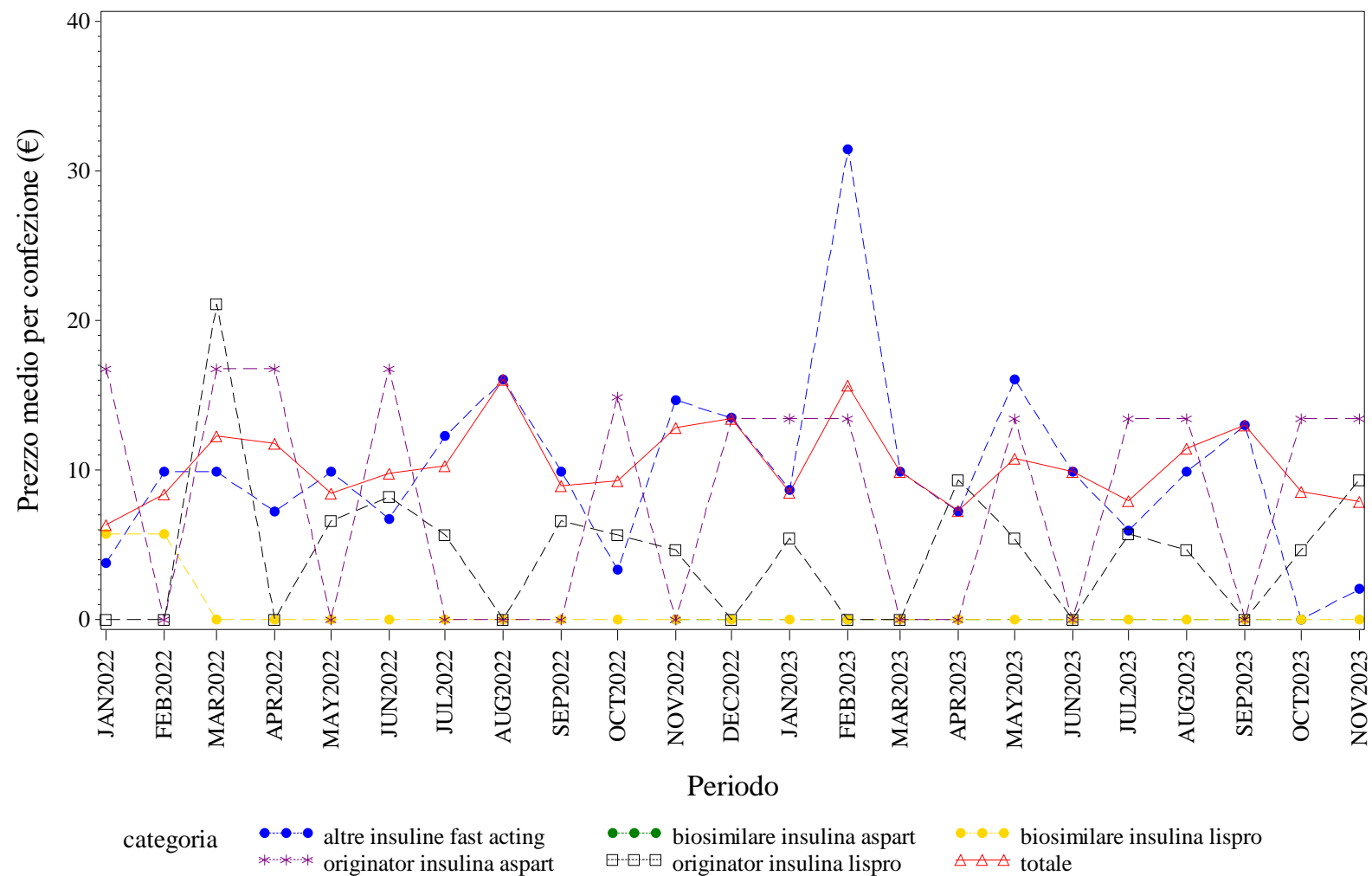

Elaborazione AIFA – Ufficio Monitoraggio della spesa farmaceutica
Dato NSIS/Tracciabilita' aggiornato nov-2023

MOLISE. INSULINE FAST ACTING - Andamento mensile del costo medio per DDD per la categoria terapeutica (ATC IV)
(Fonte: NSIS-Tracciabilità del farmaco)

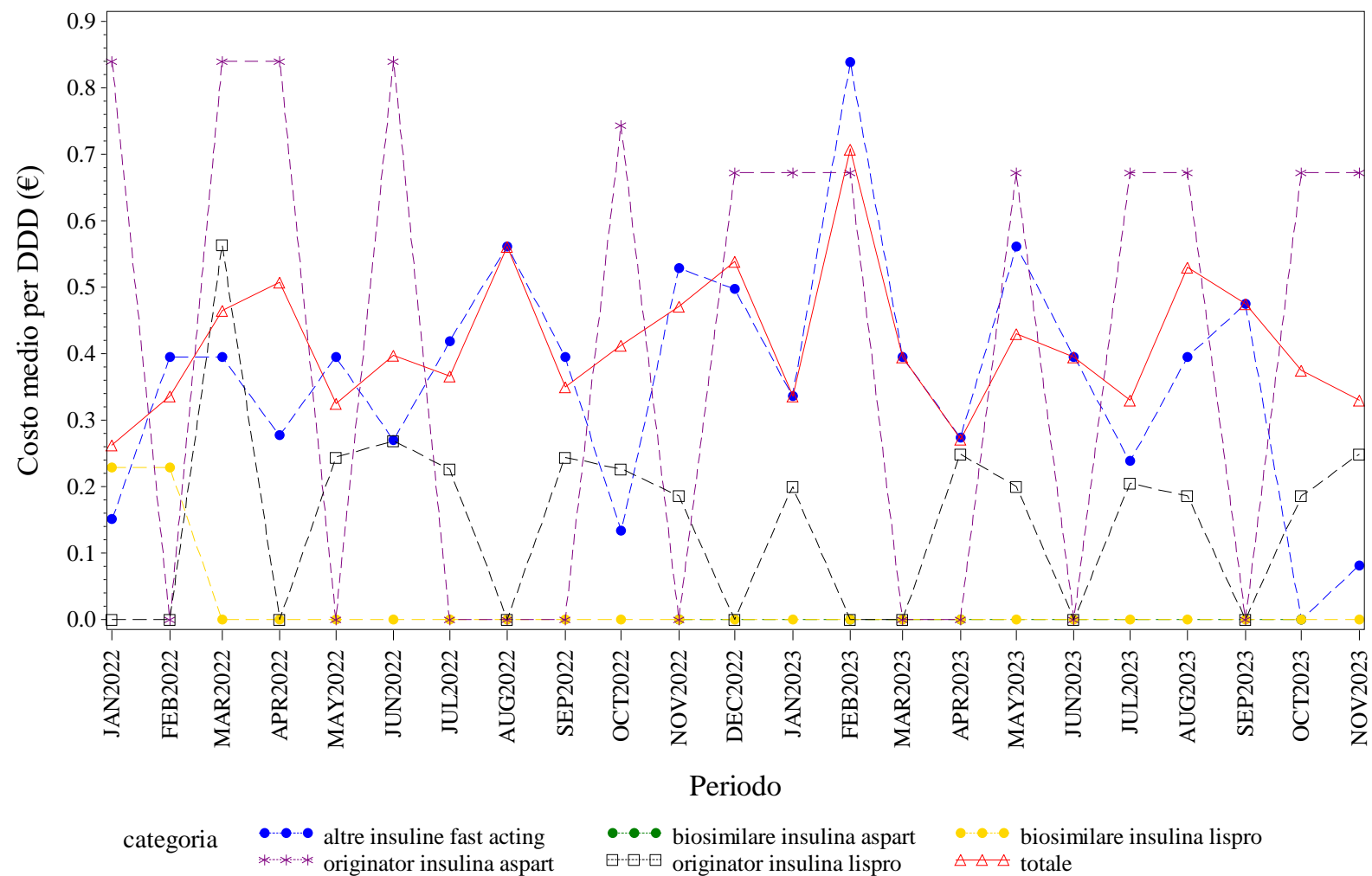

Elaborazione AIFA – Ufficio Monitoraggio della spesa farmaceutica
Dato NSIS/Tracciabilità' aggiornato nov-2023

MOLISE. INSULINE FAST ACTING - Andamento mensile del costo medio per unità posologica per la categoria terapeutica (ATC IV)
(Fonte: NSIS-Tracciabilità del farmaco)

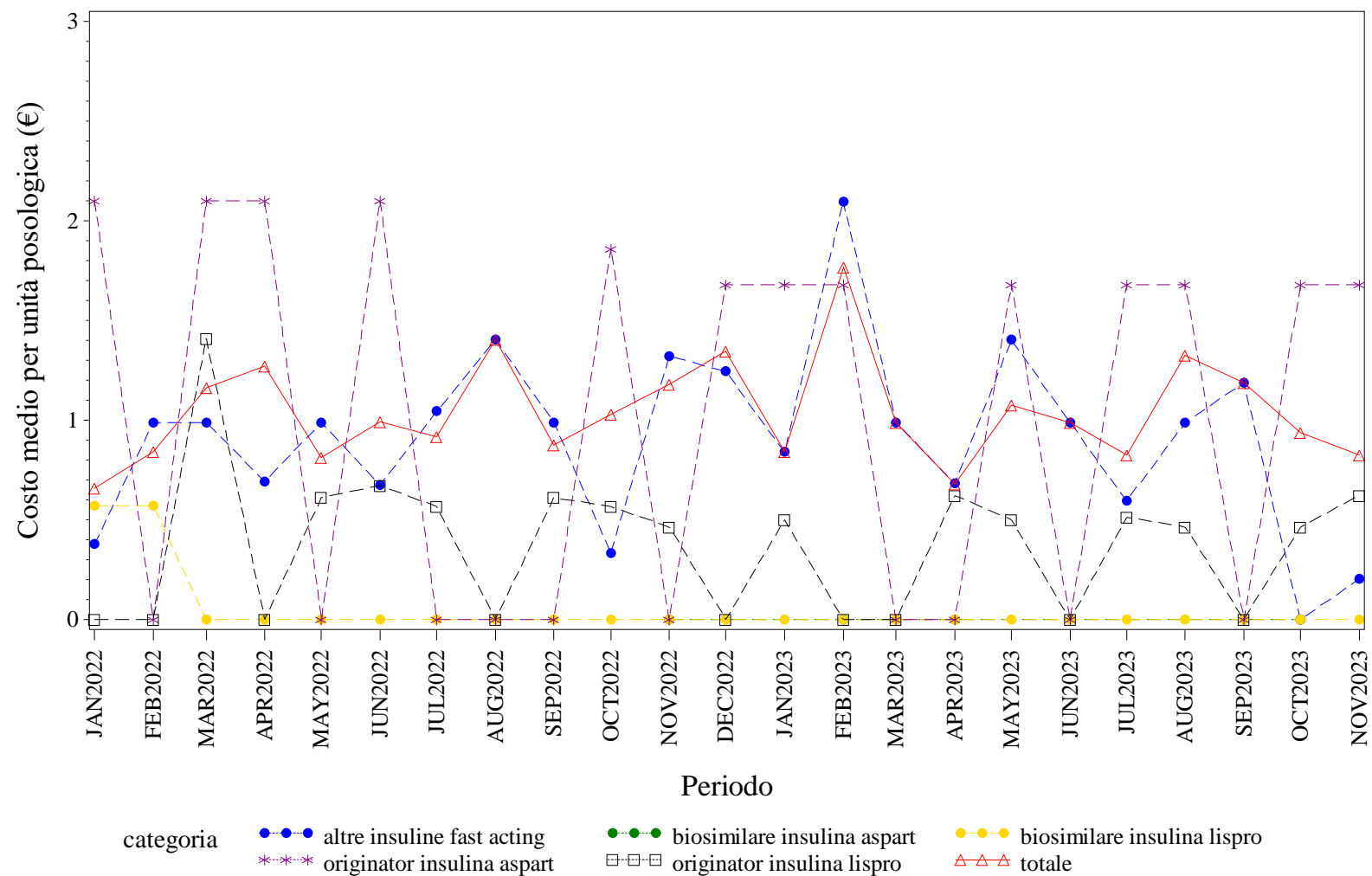

Elaborazione AIFA – Ufficio Monitoraggio della spesa farmaceutica
Dato NSIS/Tracciabilità' aggiornato nov-2023

MOLISE. INSULINE INTERMEDIATE ACTING - Andamento mensile del prezzo medio per confezione per la categoria terapeutica (ATC IV)
(Fonte: NSIS-Tracciabilità del farmaco)

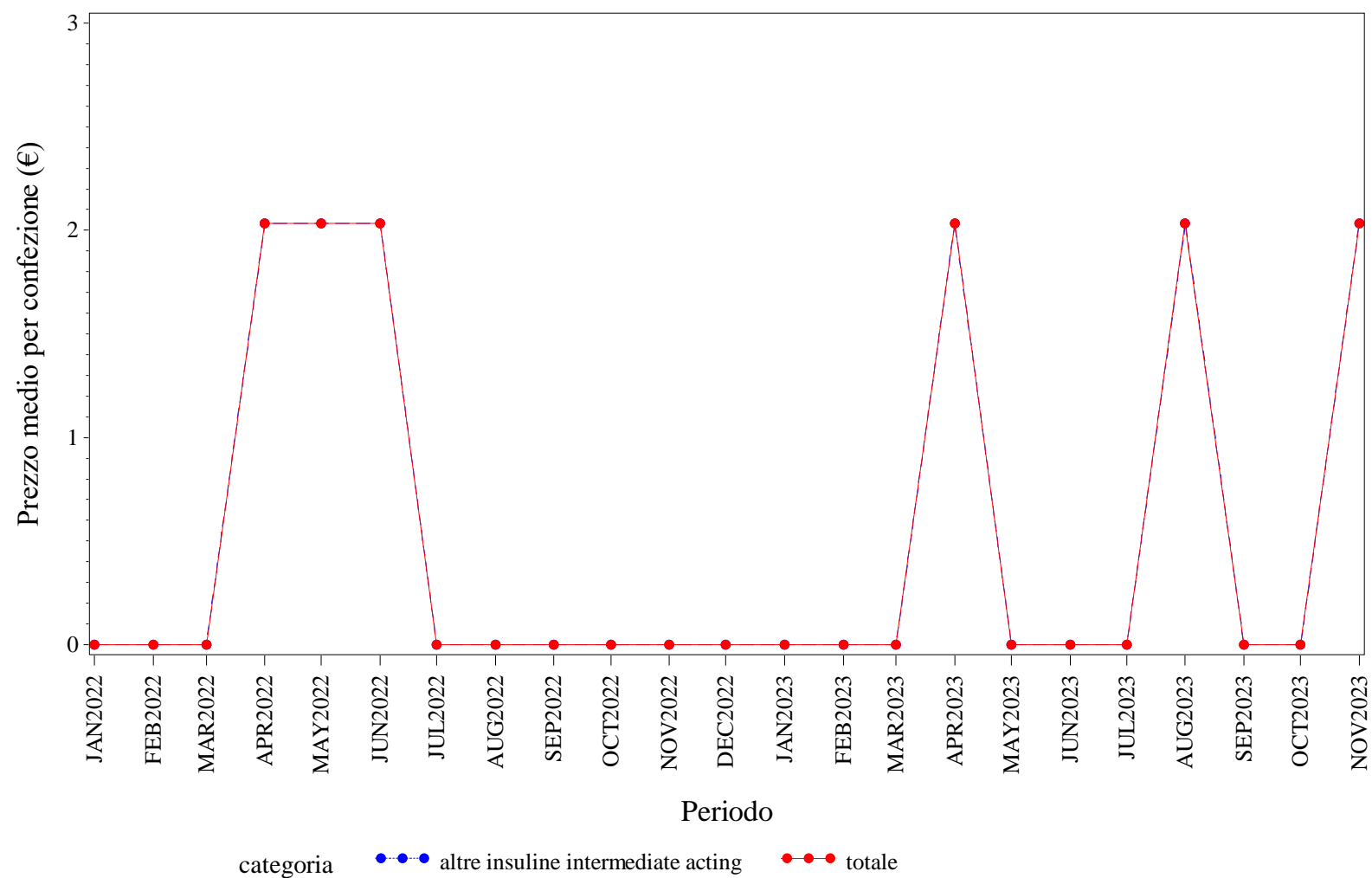

Elaborazione AIFA – Ufficio Monitoraggio della spesa farmaceutica
Dato NSIS/Tracciabilita' aggiornato nov-2023

MOLISE. INSULINE INTERMEDIATE ACTING - Andamento mensile del costo medio per DDD per la categoria terapeutica (ATC IV)
(Fonte: NSIS-Tracciabilità del farmaco)

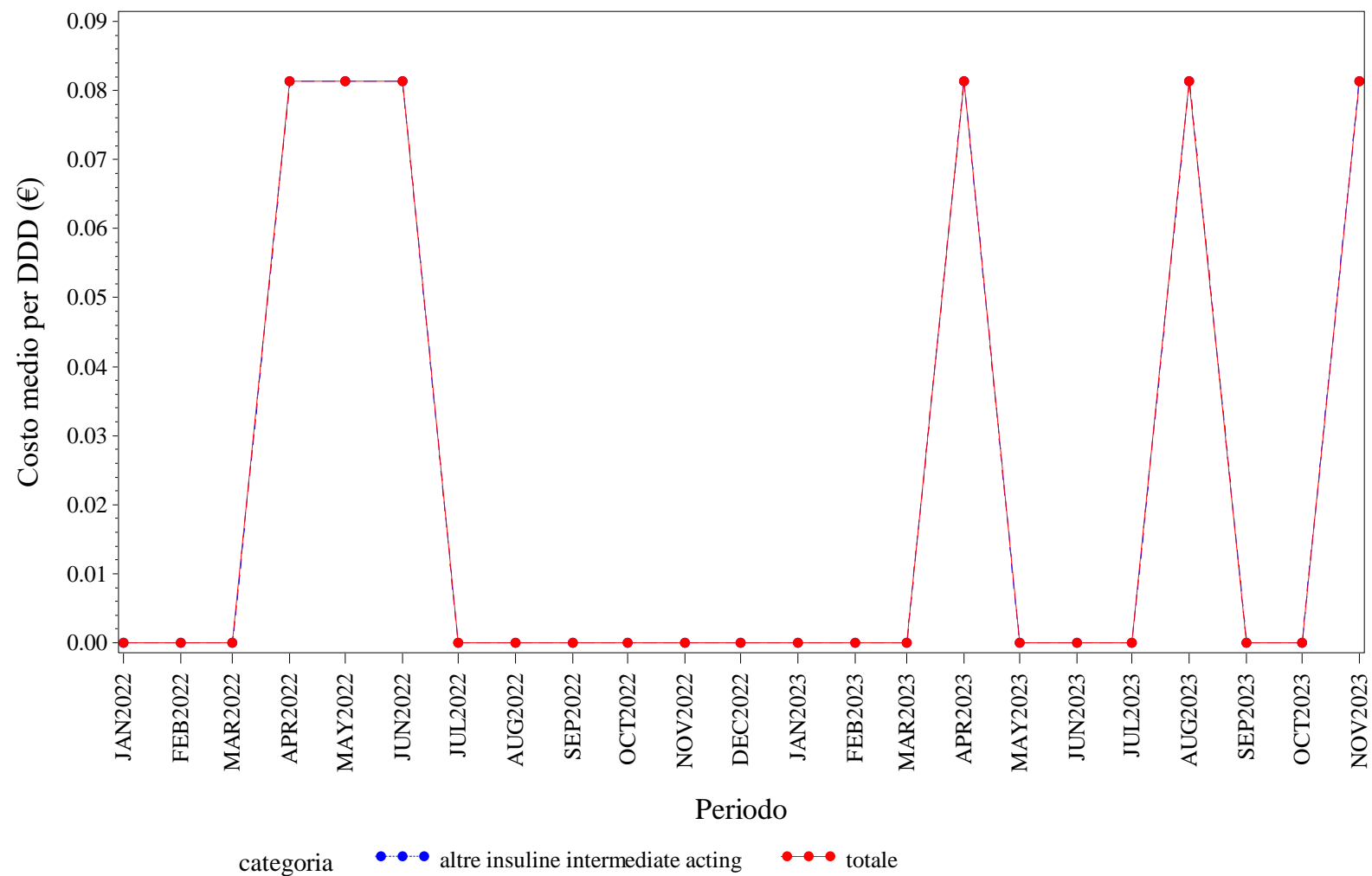

Elaborazione AIFA – Ufficio Monitoraggio della spesa farmaceutica
Dato NSIS/Tracciabilità' aggiornato nov-2023

MOLISE. INSULINE INTERMEDIATE ACTING - Andamento mensile del costo medio per unità posologica per la categoria terapeutica (ATC IV)
(Fonte: NSIS-Tracciabilità del farmaco)

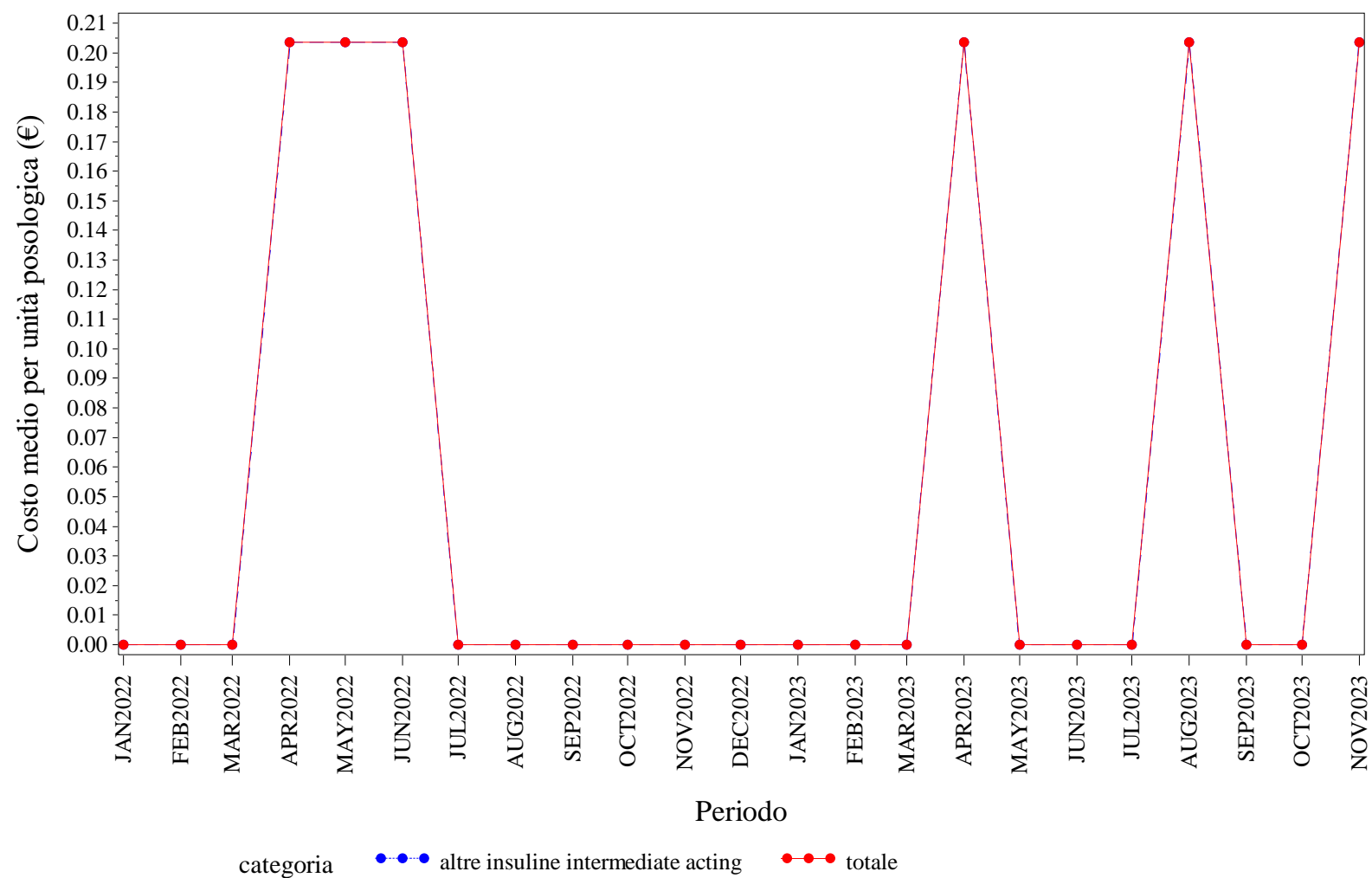

Elaborazione AIFA – Ufficio Monitoraggio della spesa farmaceutica
Dato NSIS/Tracciabilità' aggiornato nov-2023



MOLISE. INSULINE LONG ACTING - Andamento mensile del costo medio per DDD per la categoria terapeutica (ATC IV)
(Fonte: NSIS-Tracciabilità del farmaco)

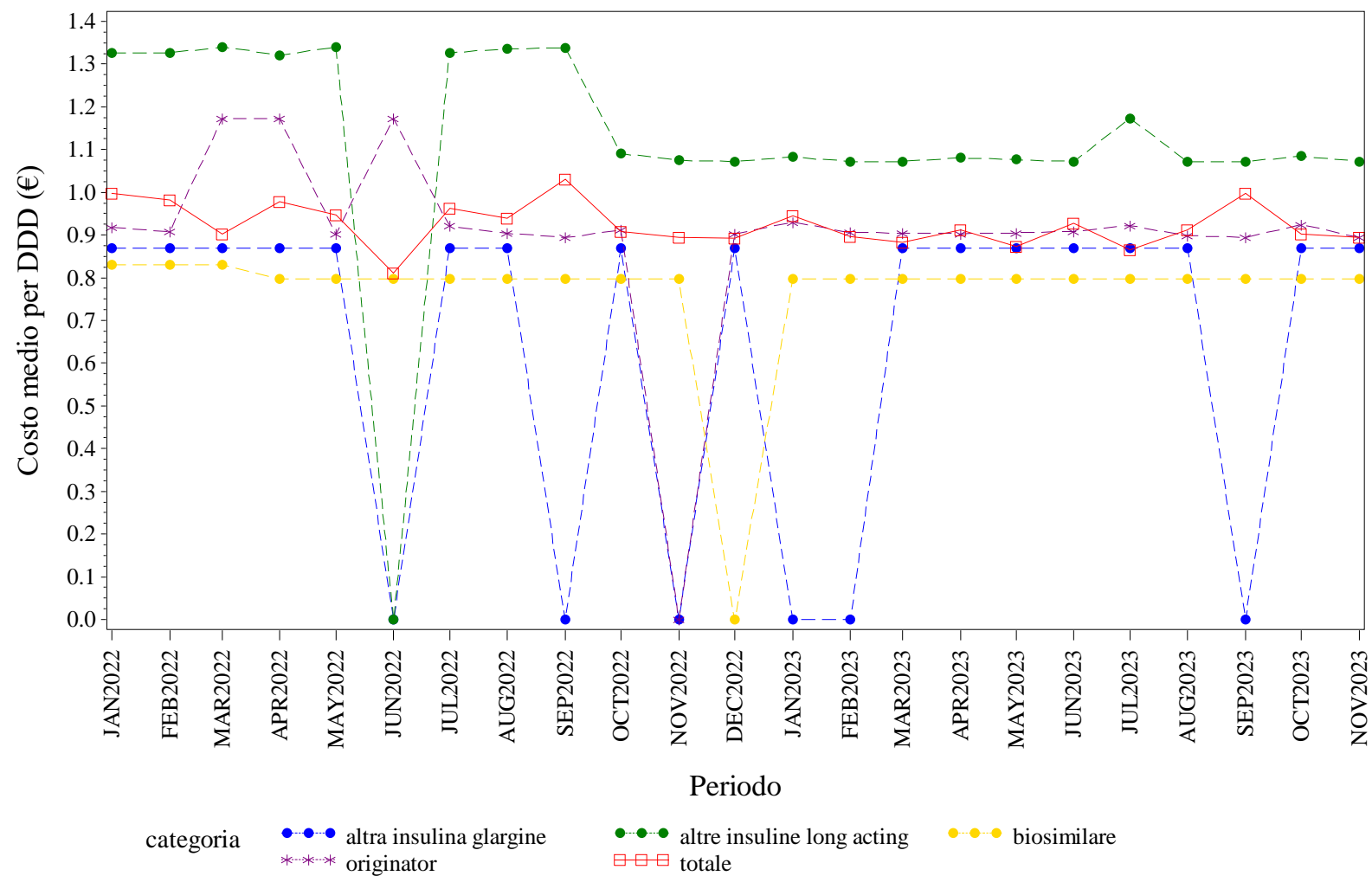

Elaborazione AIFA – Ufficio Monitoraggio della spesa farmaceutica
Dato NSIS/Tracciabilità' aggiornato nov-2023



MOLISE. RITUXIMAB - Andamento mensile del prezzo medio per confezione per la categoria terapeutica (ATC IV)
(Fonte: NSIS-Tracciabilità del farmaco)

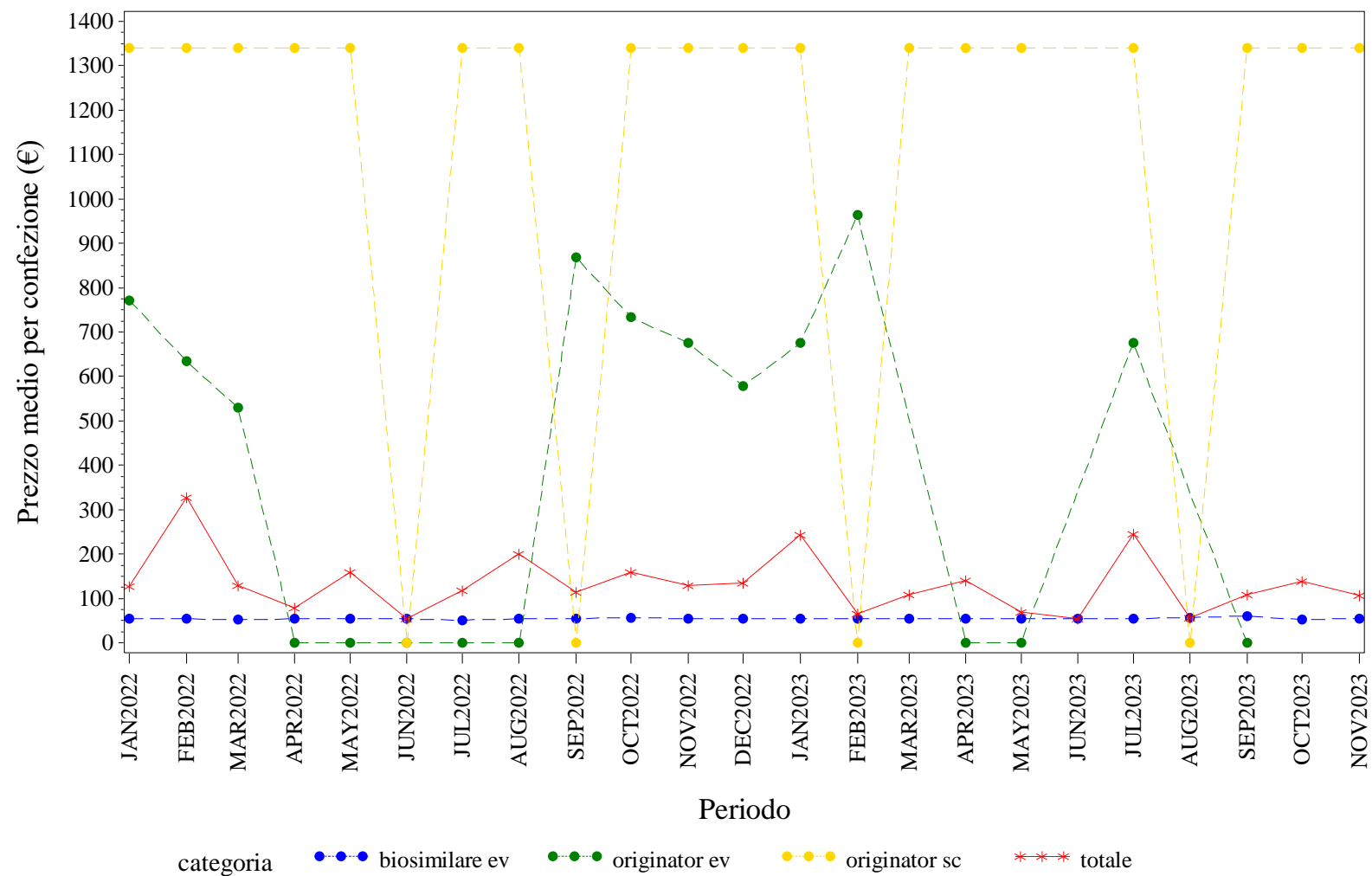

Elaborazione AIFA – Ufficio Monitoraggio della spesa farmaceutica
Dato NSIS/Tracciabilità' aggiornato nov-2023

MOLISE. RITUXIMAB - Andamento mensile del costo medio per DDD per la categoria terapeutica (ATC IV)
(Fonte: NSIS-Tracciabilità del farmaco)

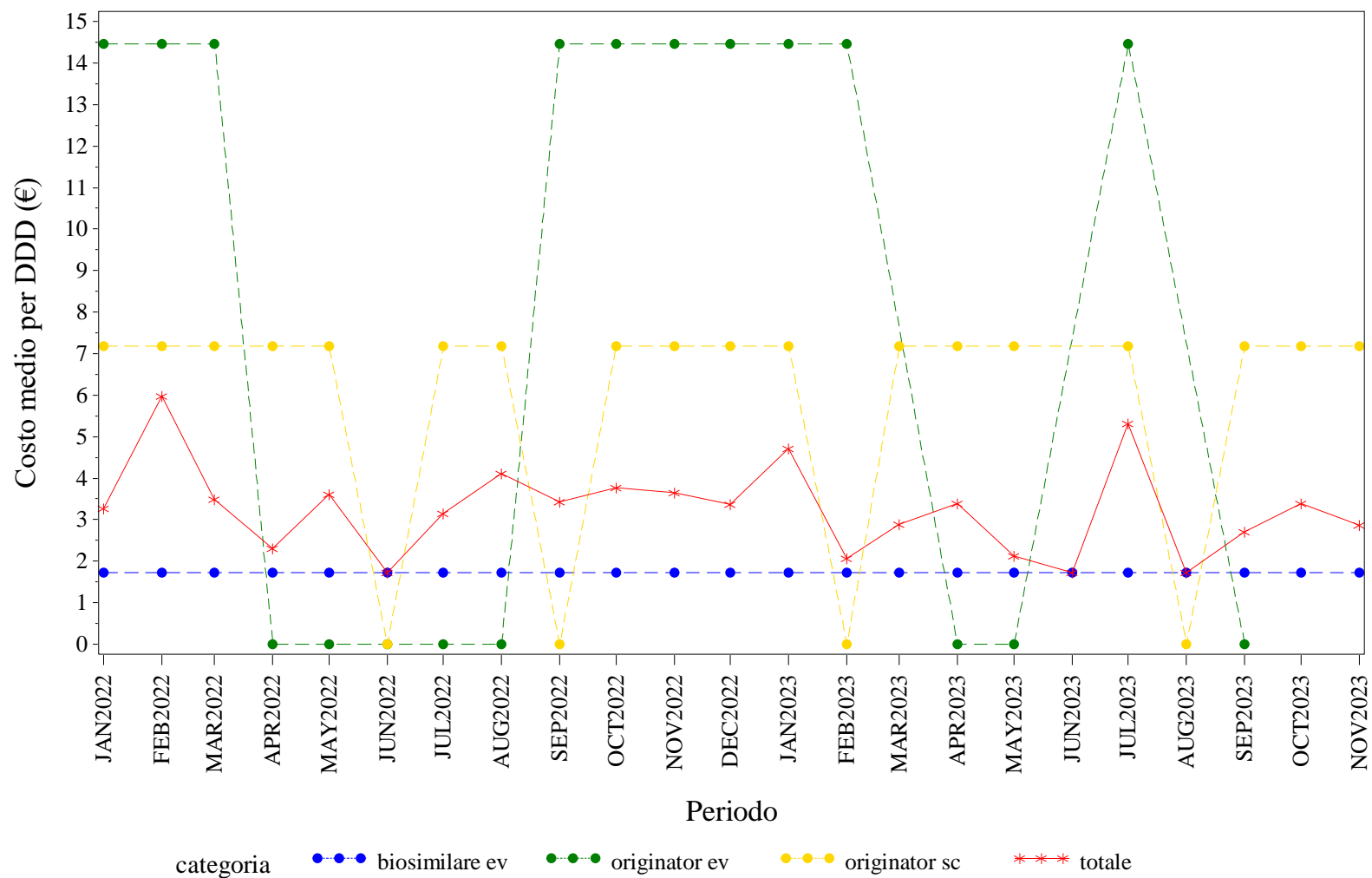

Elaborazione AIFA – Ufficio Monitoraggio della spesa farmaceutica
Dato NSIS/Tracciabilità' aggiornato nov-2023

MOLISE. RITUXIMAB - Andamento mensile del costo medio per unità posologica per la categoria terapeutica (ATC IV)
(Fonte: NSIS-Tracciabilità del farmaco)

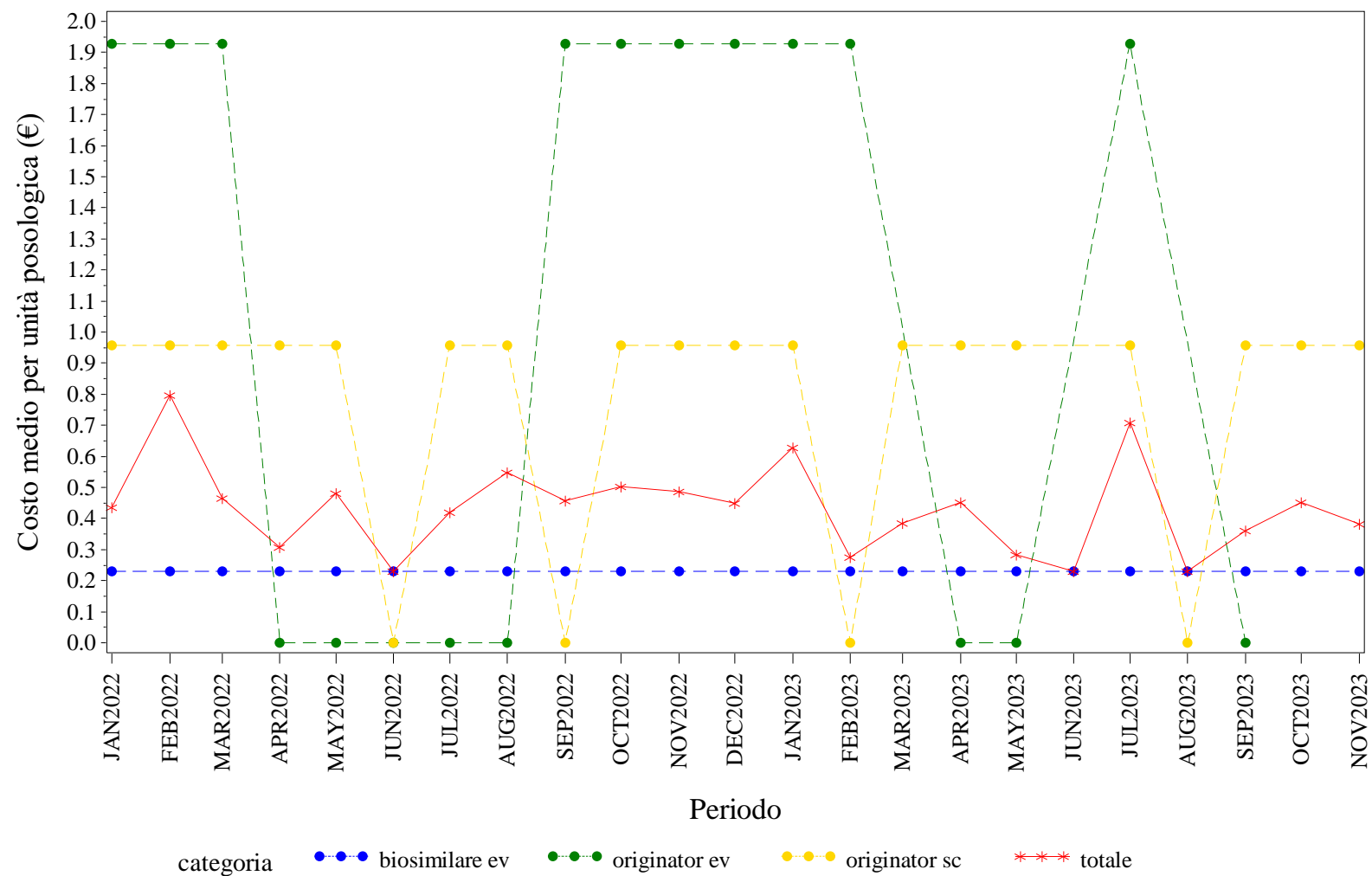

Elaborazione AIFA – Ufficio Monitoraggio della spesa farmaceutica
Dato NSIS/Tracciabilità' aggiornato nov-2023

Elaborazione AIFA – Ufficio Monitoraggio della spesa farmaceutica
Dato NSIS/Tracciabilita' aggiornato nov-2023

MOLISE. SOMATROPINE - Andamento mensile del costo medio per DDD per la categoria terapeutica (ATC IV)

(Fonte: NSIS-Tracciabilità del farmaco)

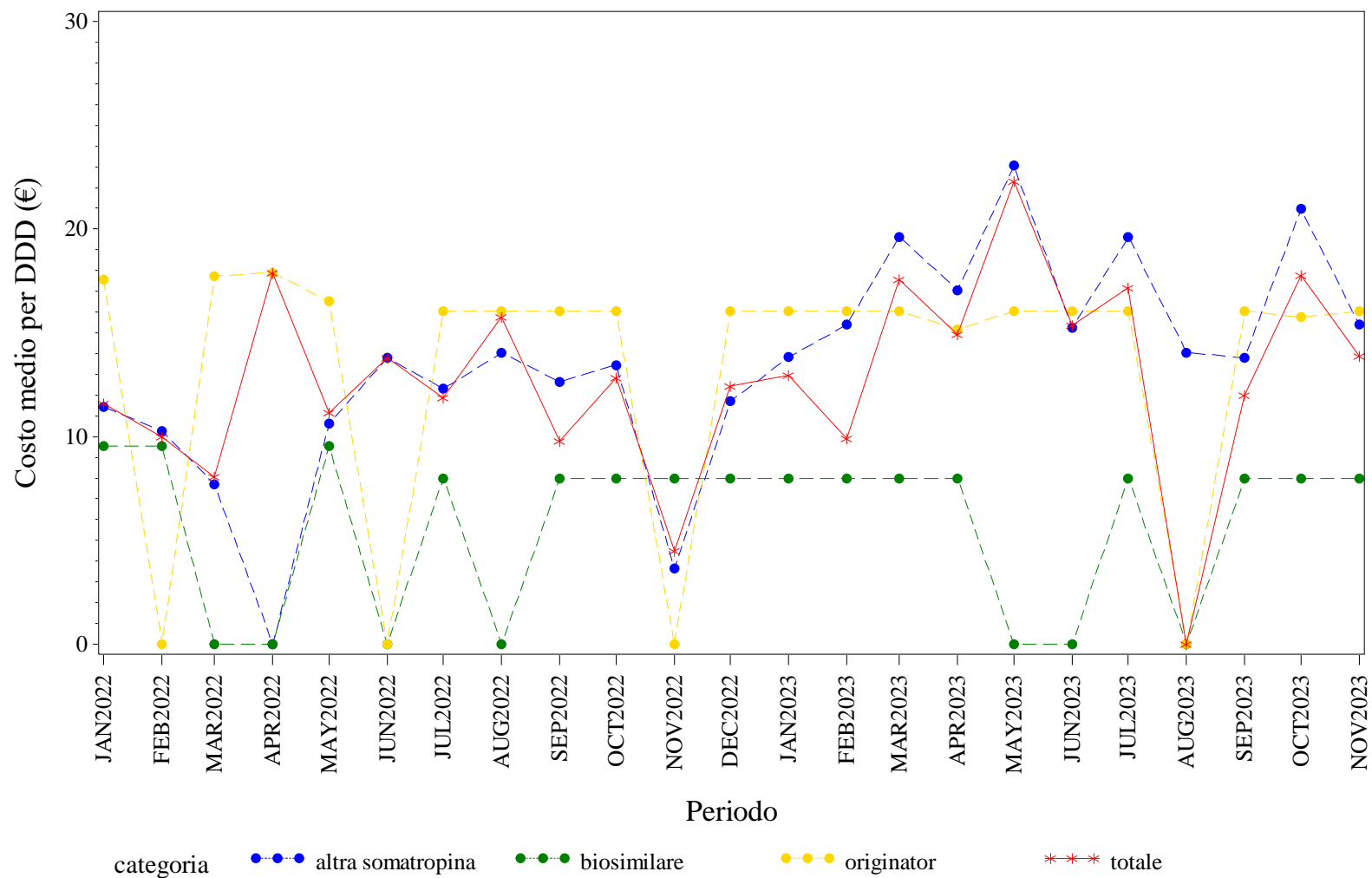

Elaborazione AIFA – Ufficio Monitoraggio della spesa farmaceutica
Dato NSIS/Tracciabilita' aggiornato nov-2023



MOLISE. TERIPARATIDE - Andamento mensile del prezzo medio per confezione per la categoria terapeutica (ATC IV)
(Fonte: NSIS-Tracciabilità del farmaco)

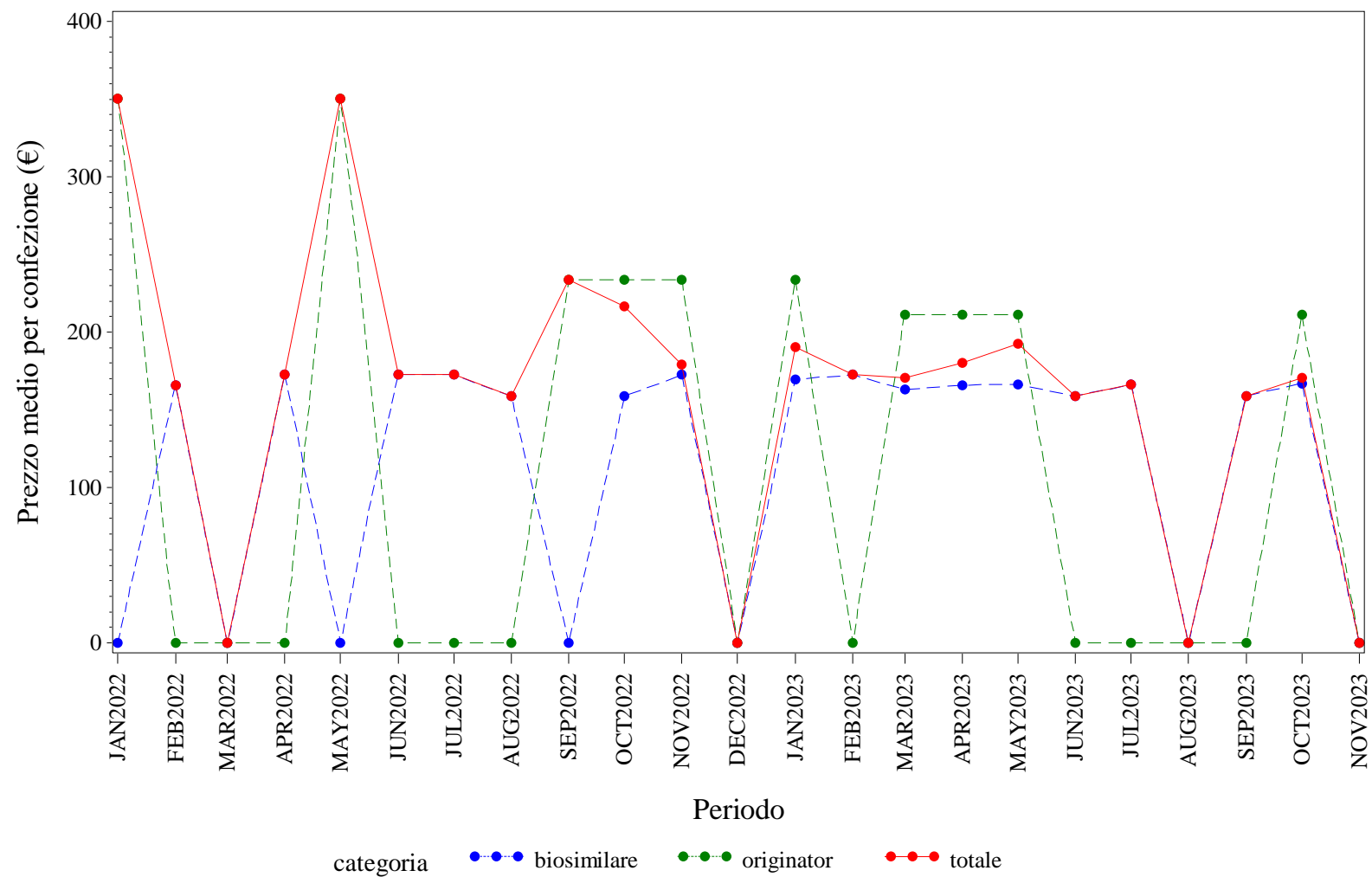

Elaborazione AIFA – Ufficio Monitoraggio della spesa farmaceutica
Dato NSIS/Tracciabilita' aggiornato nov-2023

MOLISE. TERIPARATIDE - Andamento mensile del costo medio per DDD per la categoria terapeutica (ATC IV)
(Fonte: NSIS-Tracciabilità del farmaco)

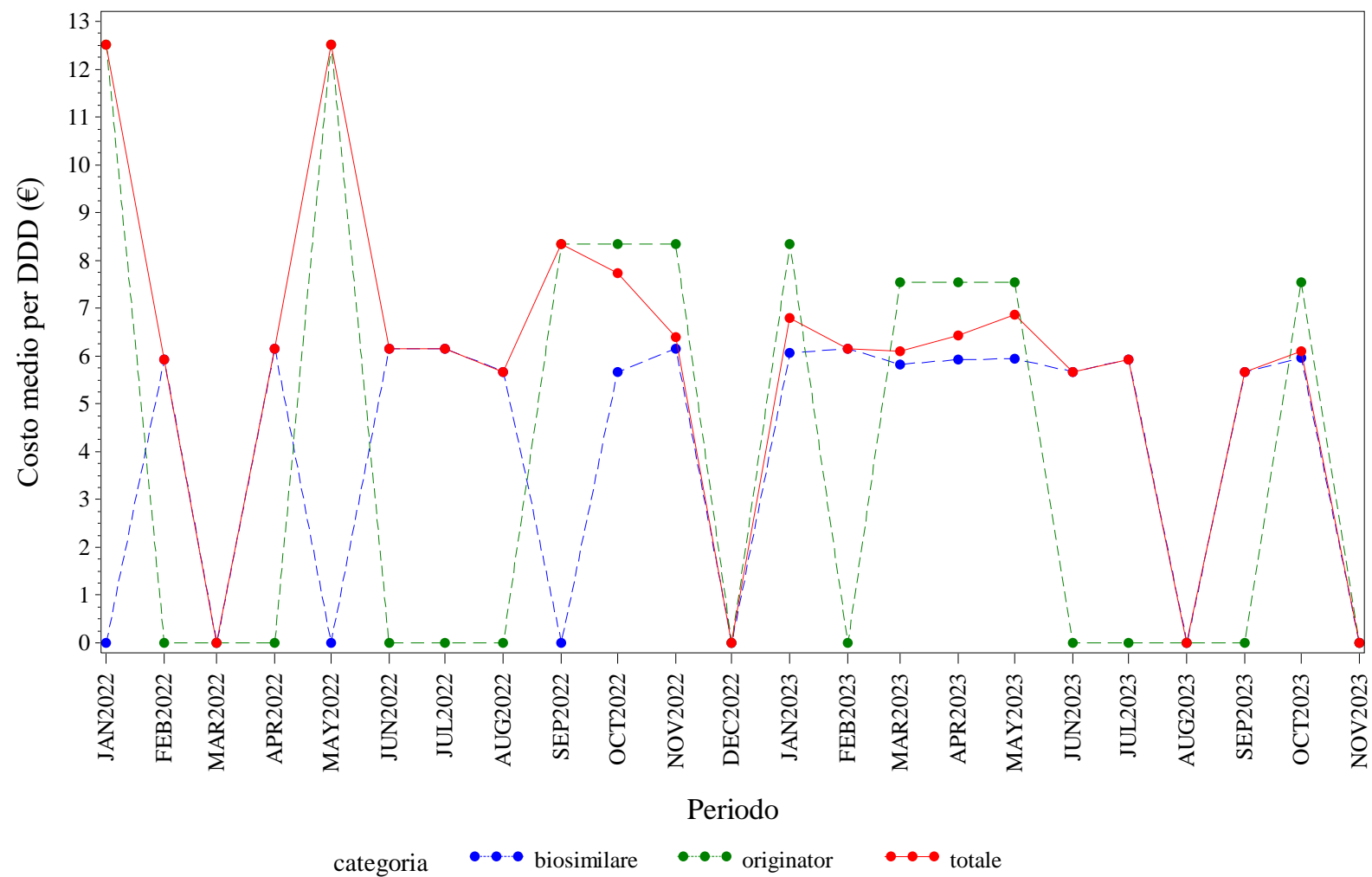

Elaborazione AIFA – Ufficio Monitoraggio della spesa farmaceutica
Dato NSIS/Tracciabilita' aggiornato nov-2023

MOLISE. TERIPARATIDE - Andamento mensile del costo medio per unità posologica per la categoria terapeutica (ATC IV)
(Fonte: NSIS-Tracciabilità del farmaco)

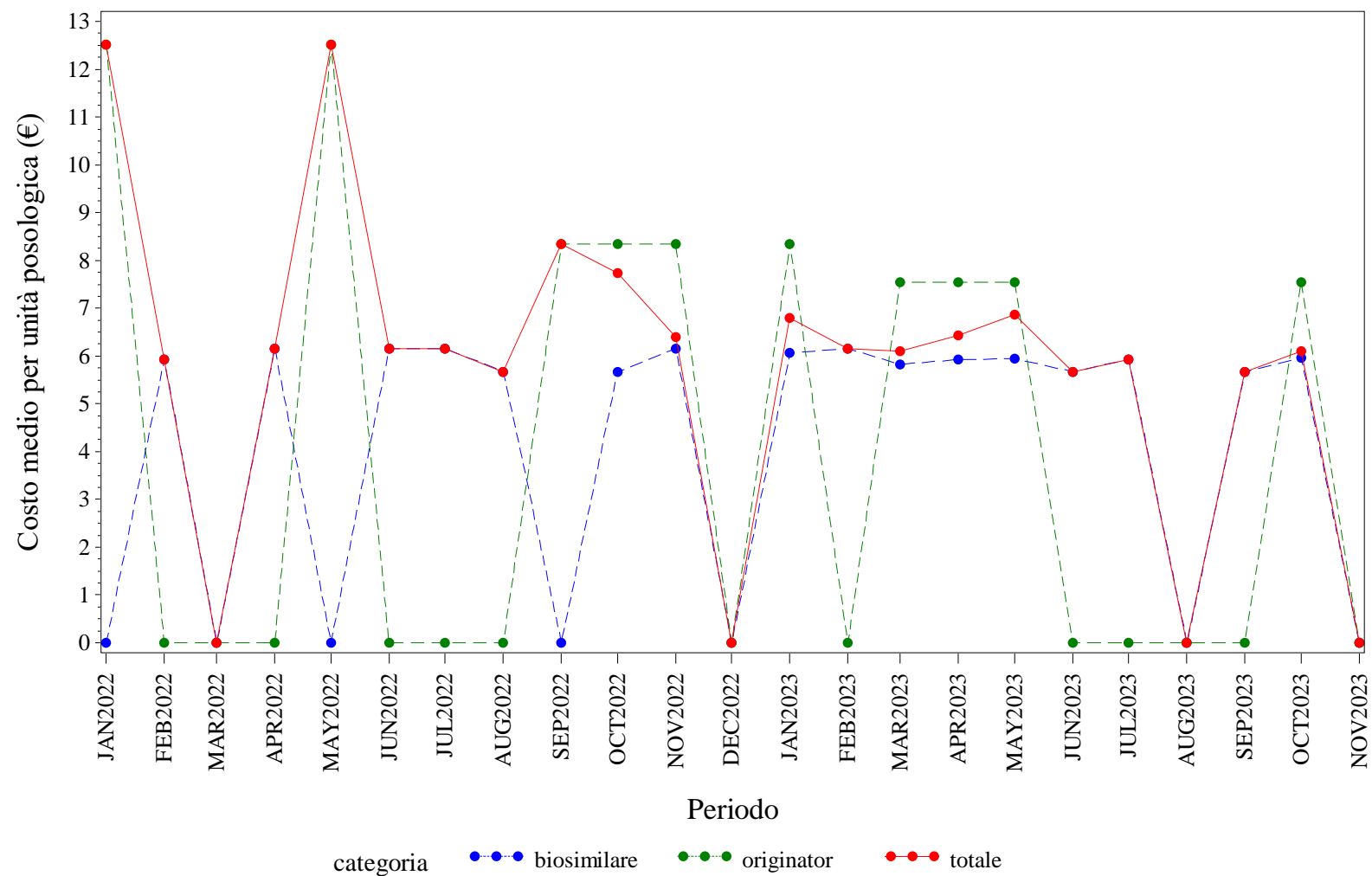

Elaborazione AIFA – Ufficio Monitoraggio della spesa farmaceutica
Dato NSIS/Tracciabilità' aggiornato nov-2023

MOLISE. TRASTUZUMAB - Andamento mensile del prezzo medio per confezione per la categoria terapeutica (ATC IV)
(Fonte: NSIS-Tracciabilità del farmaco)

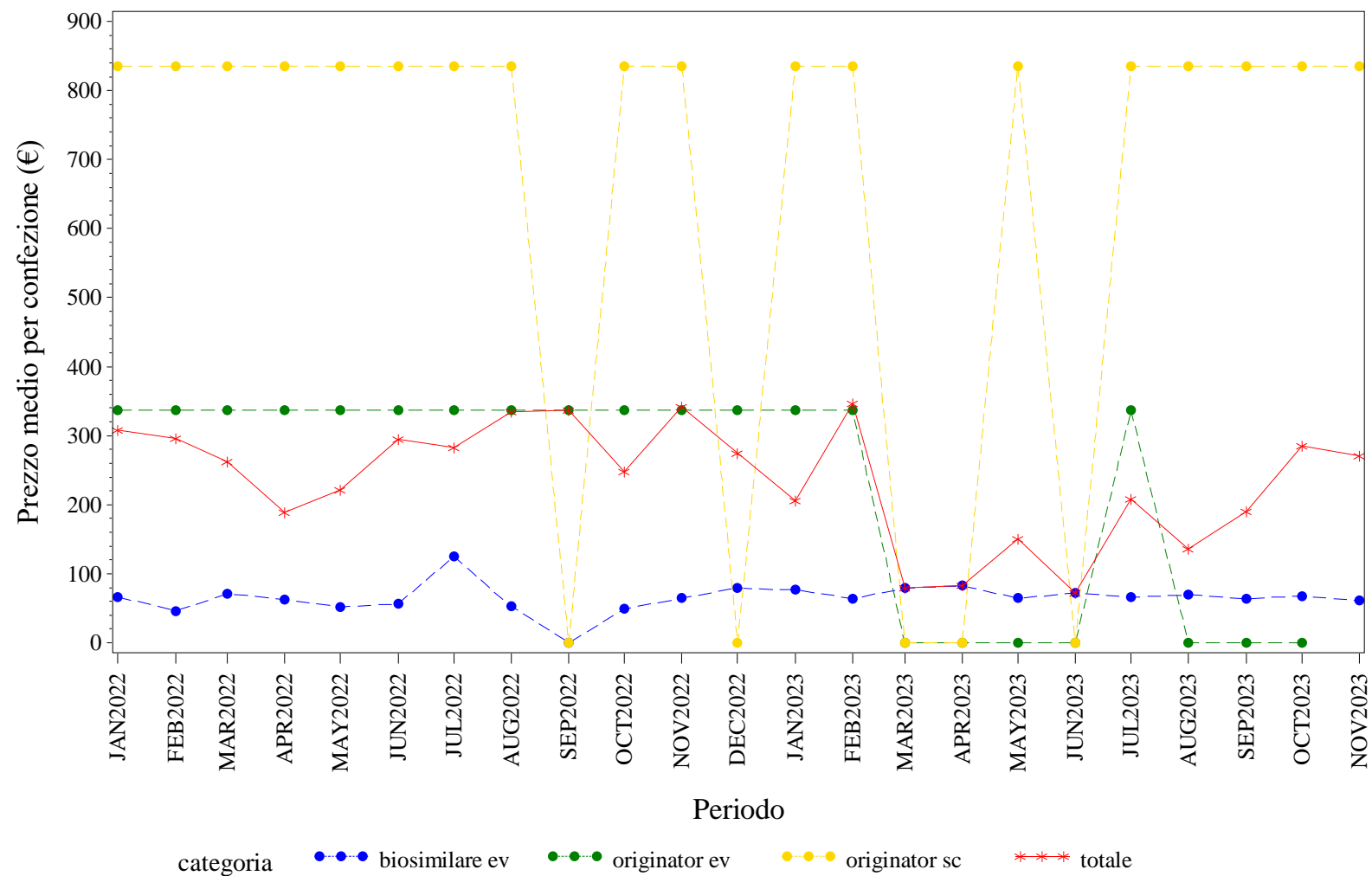

Elaborazione AIFA – Ufficio Monitoraggio della spesa farmaceutica
Dato NSIS/Tracciabilita' aggiornato nov-2023

MOLISE. TRASTUZUMAB - Andamento mensile del costo medio per DDD per la categoria terapeutica (ATC IV)
(Fonte: NSIS-Tracciabilità del farmaco)

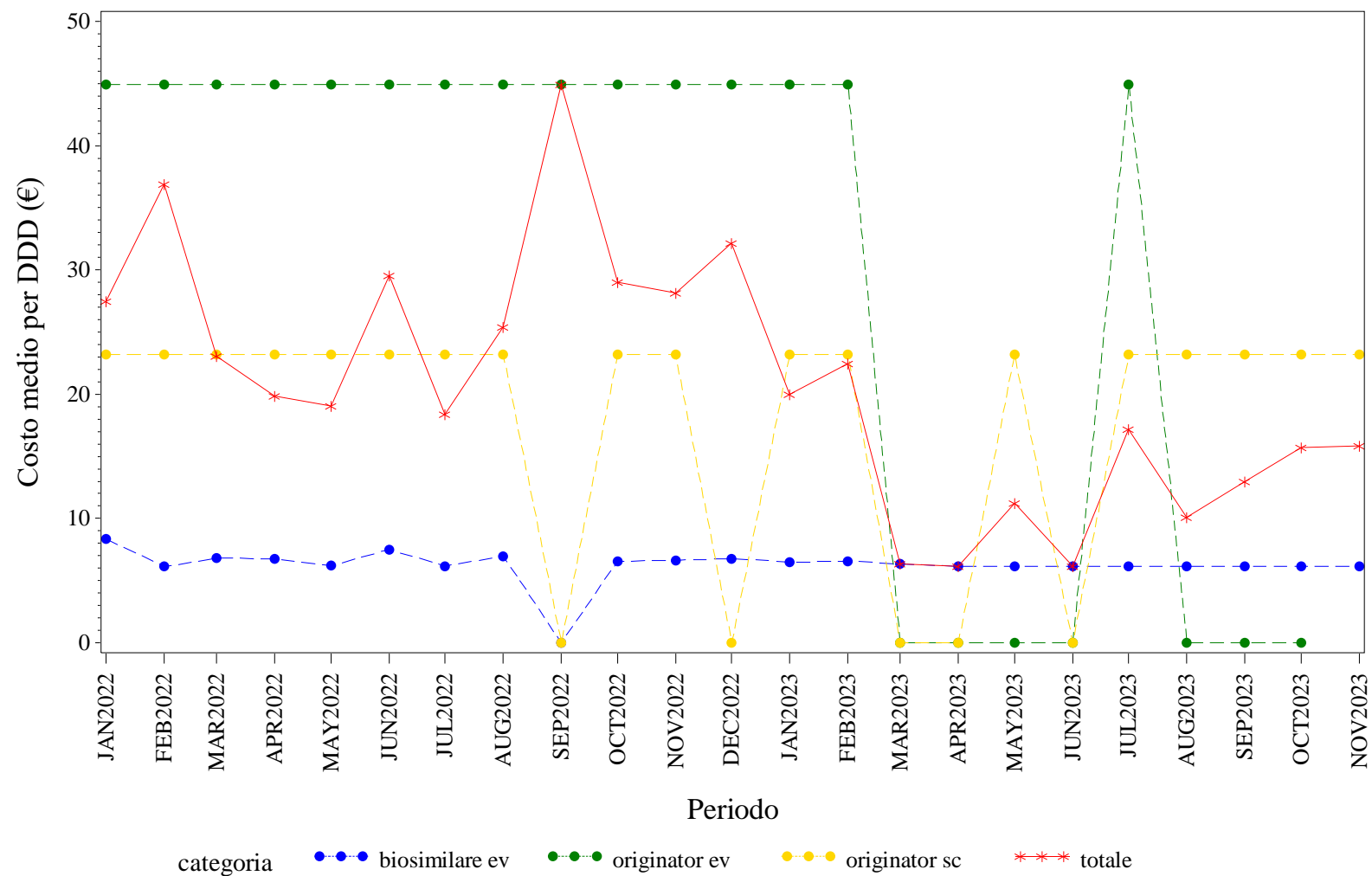

Elaborazione AIFA – Ufficio Monitoraggio della spesa farmaceutica
Dato NSIS/Tracciabilità' aggiornato nov-2023

MOLISE. TRASTUZUMAB - Andamento mensile del costo medio per unità posologica per la categoria terapeutica (ATC IV)
(Fonte: NSIS-Tracciabilità del farmaco)

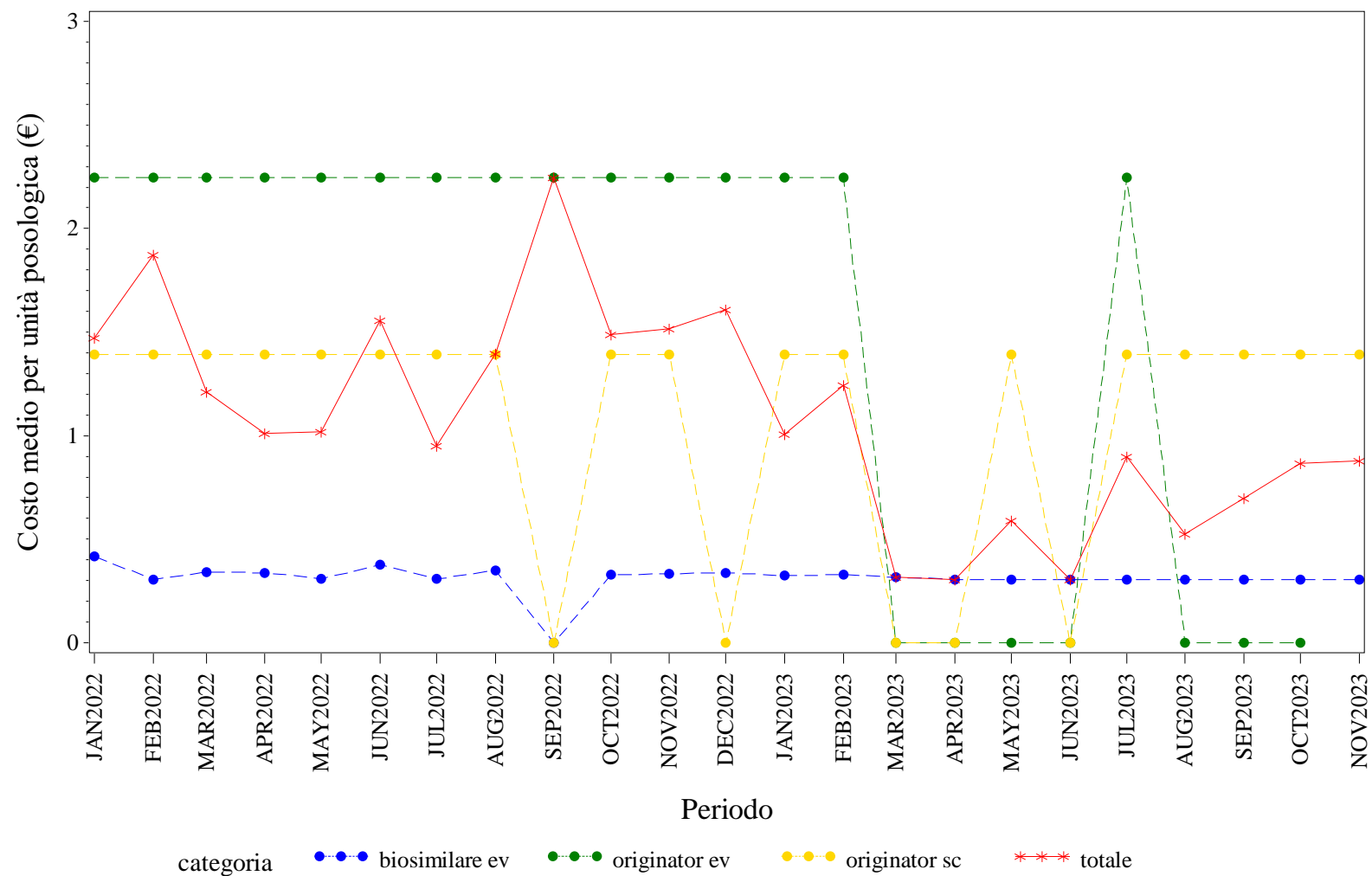

Elaborazione AIFA – Ufficio Monitoraggio della spesa farmaceutica
Dato NSIS/Tracciabilità' aggiornato nov-2023



PIEMONTE. Trend mensile del prezzo medio per confezione, DDD, unità posologica per la categoria terapeutica (ATC IV)

PIEMONTE. ANTI TNF-ALFA - Andamento mensile del prezzo medio per confezione per la categoria terapeutica (ATC IV)
(Fonte: NSIS-Tracciabilità del farmaco)

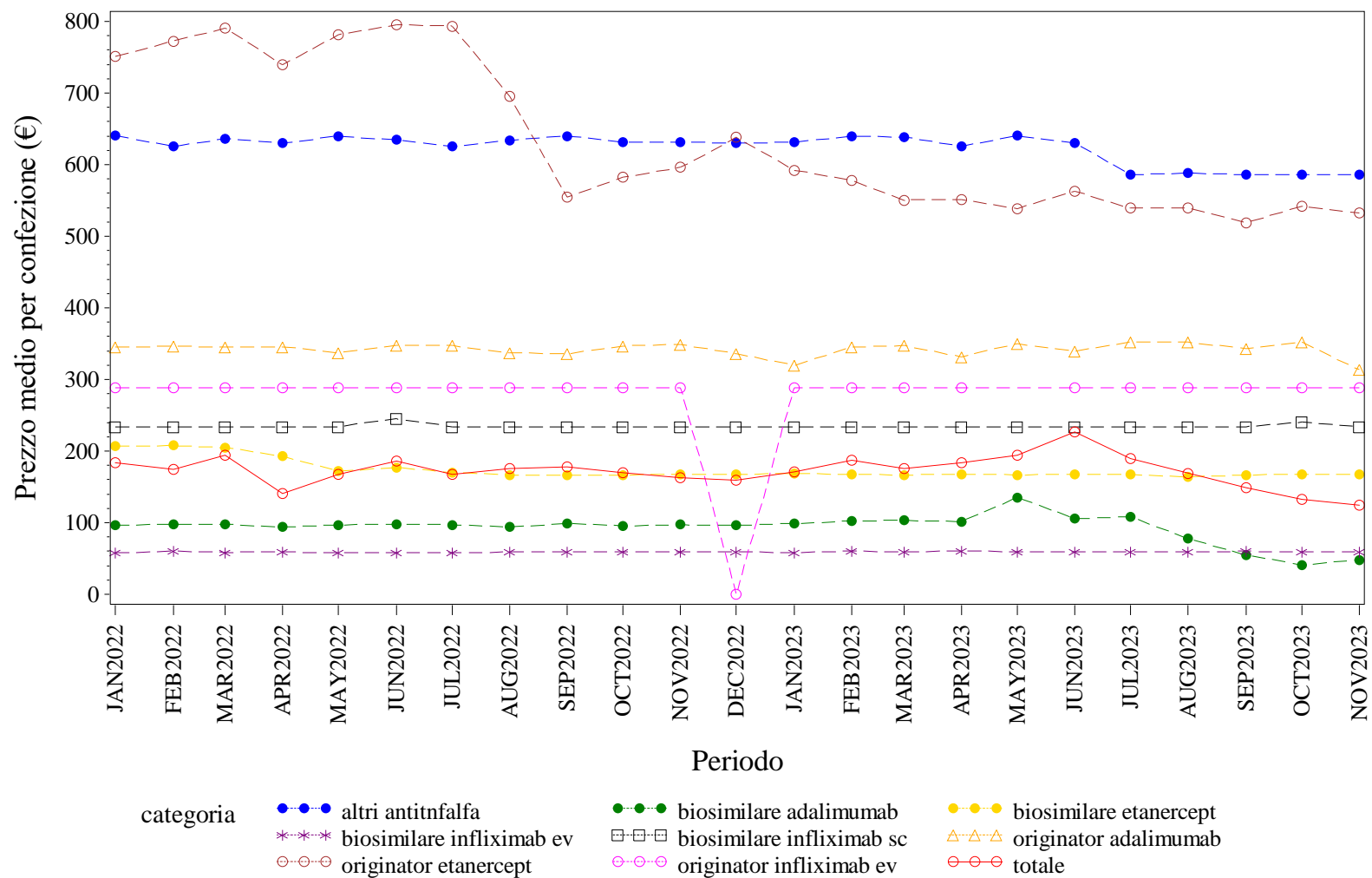

Elaborazione AIFA – Ufficio Monitoraggio della spesa farmaceutica
Dato NSIS/Tracciabilità' aggiornato nov-2023

PIEMONTE. ANTI TNF-ALFA - Andamento mensile del costo medio per DDD per la categoria terapeutica (ATC IV)
(Fonte: NSIS-Tracciabilità del farmaco)

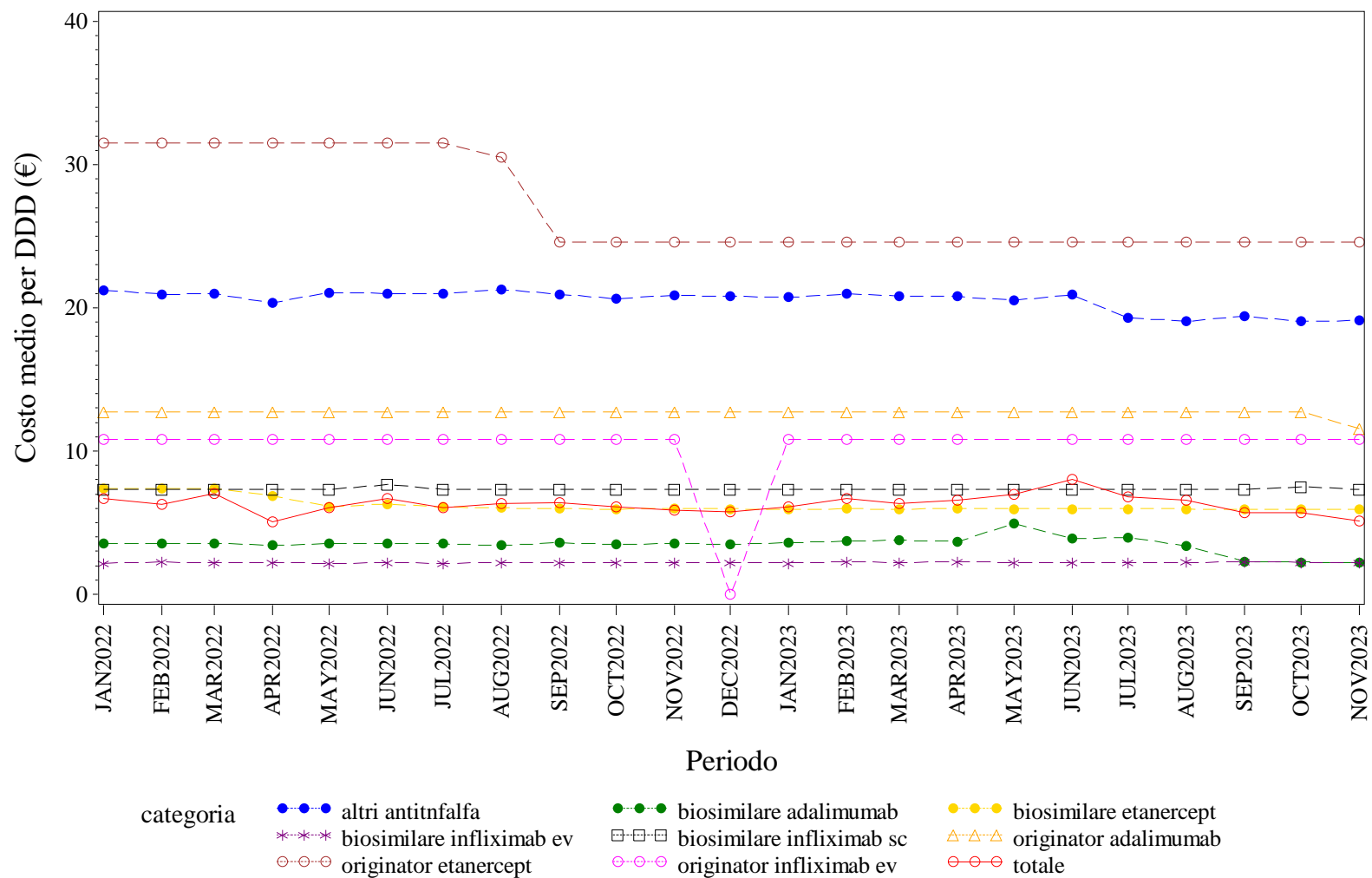

Elaborazione AIFA – Ufficio Monitoraggio della spesa farmaceutica
Dato NSIS/Tracciabilità' aggiornato nov-2023

PIEMONTE. ANTI TNF-ALFA - Andamento mensile del costo medio per unità posologica per la categoria terapeutica (ATC IV)
(Fonte: NSIS-Tracciabilità del farmaco)

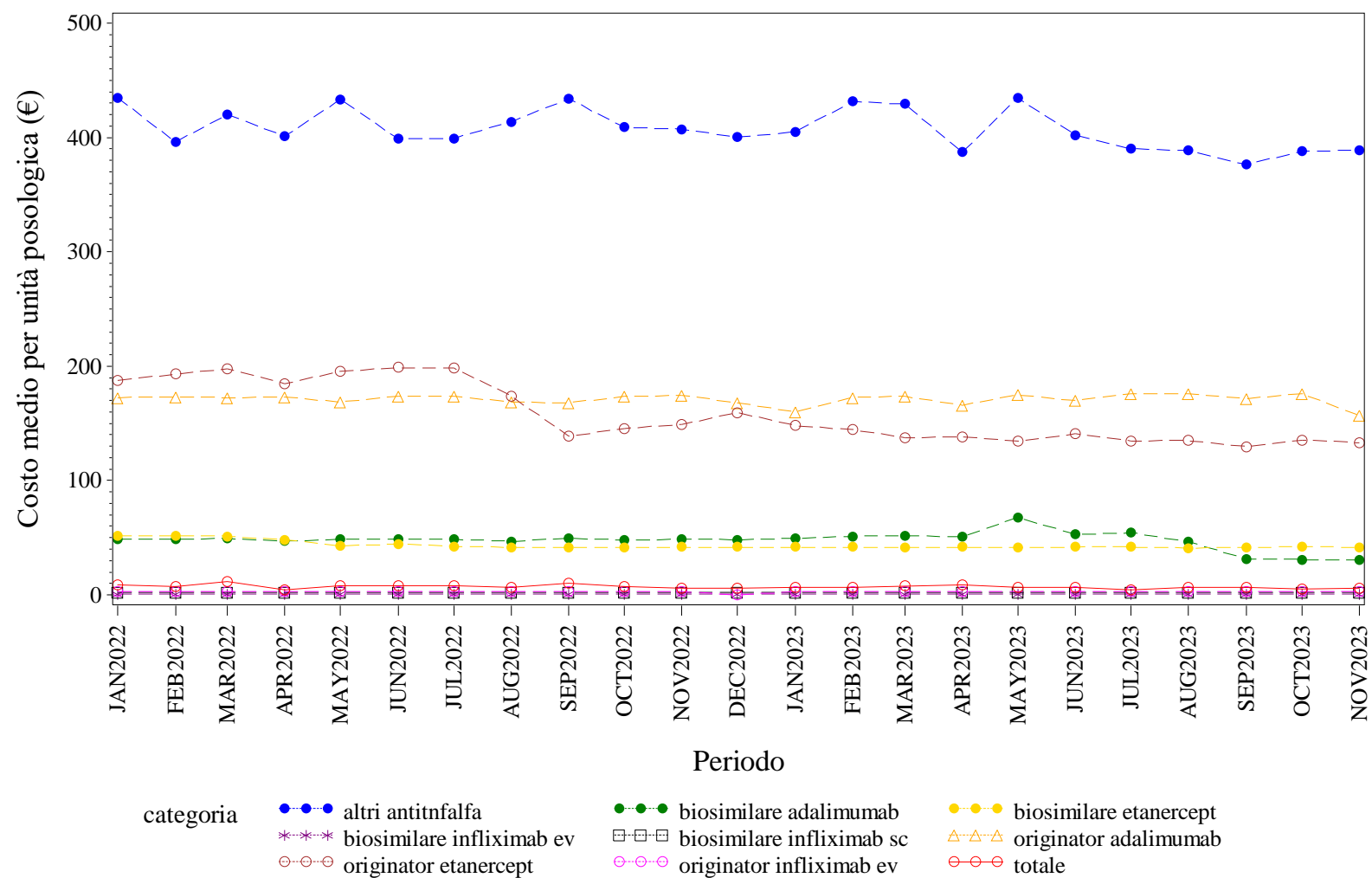

Elaborazione AIFA – Ufficio Monitoraggio della spesa farmaceutica
Dato NSIS/Tracciabilità' aggiornato nov-2023

PIEMONTE. BEVACIZUMAB - Andamento mensile del prezzo medio per confezione per la categoria terapeutica (ATC IV)
(Fonte: NSIS-Tracciabilità del farmaco)

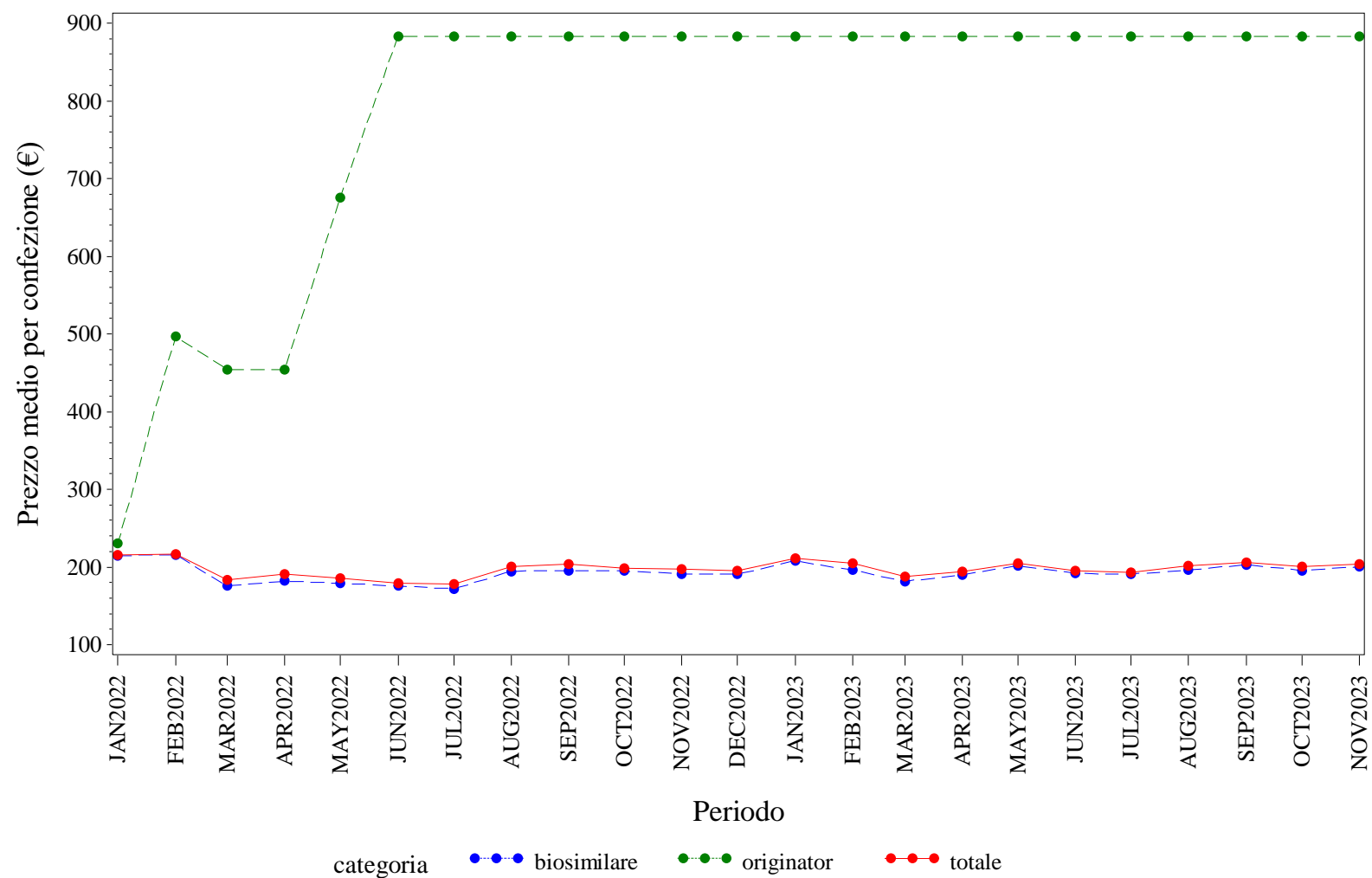

Elaborazione AIFA – Ufficio Monitoraggio della spesa farmaceutica
Dato NSIS/Tracciabilita' aggiornato nov-2023

PIEMONTE. BEVACIZUMAB - Andamento mensile del costo medio per DDD per la categoria terapeutica (ATC IV)
(Fonte: NSIS-Tracciabilità del farmaco)

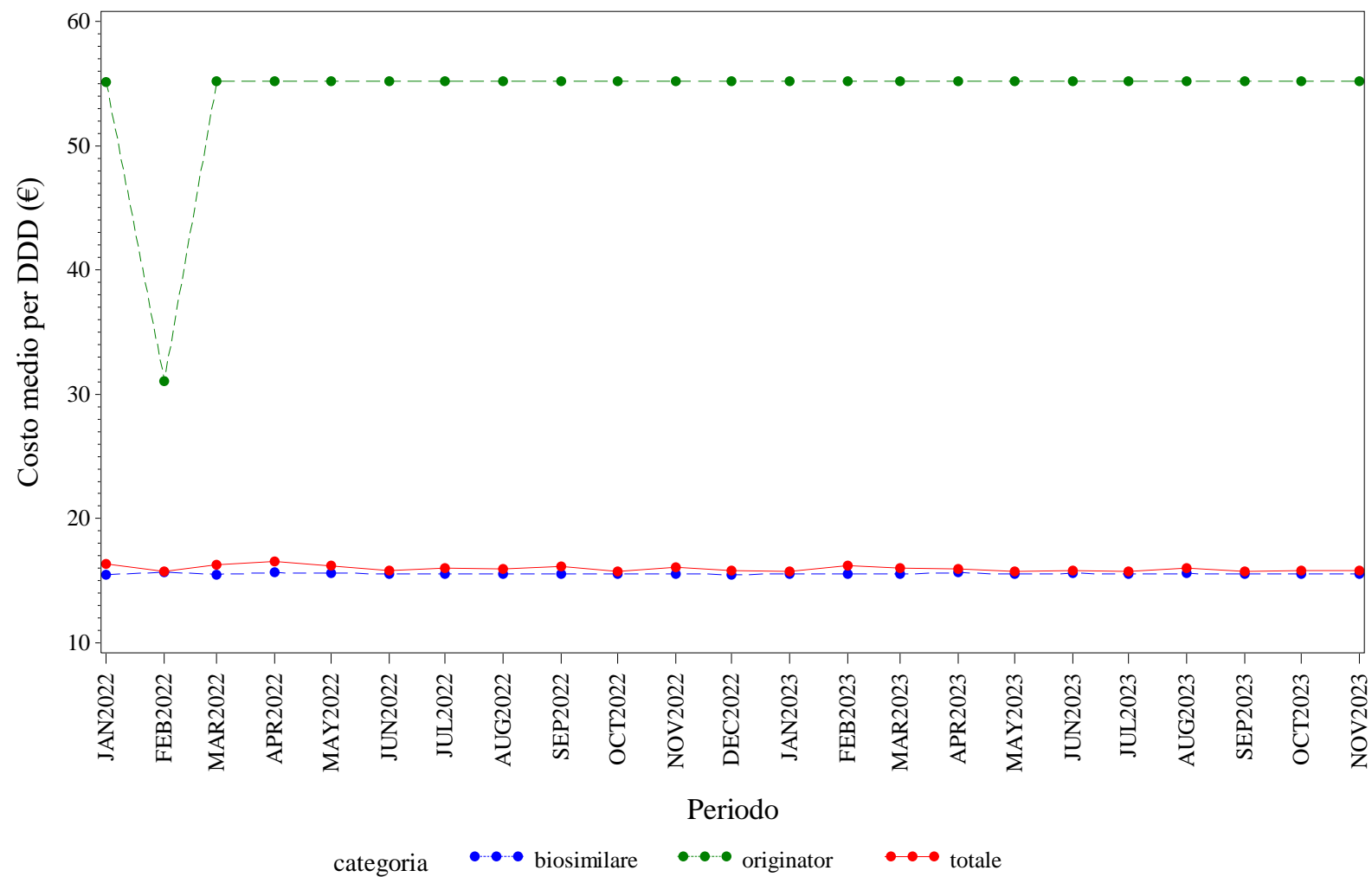

Elaborazione AIFA – Ufficio Monitoraggio della spesa farmaceutica
Dato NSIS/Tracciabilità' aggiornato nov-2023

PIEMONTE. BEVACIZUMAB - Andamento mensile del costo medio per unità posologica per la categoria terapeutica (ATC IV)

(Fonte: NSIS-Tracciabilità del farmaco)

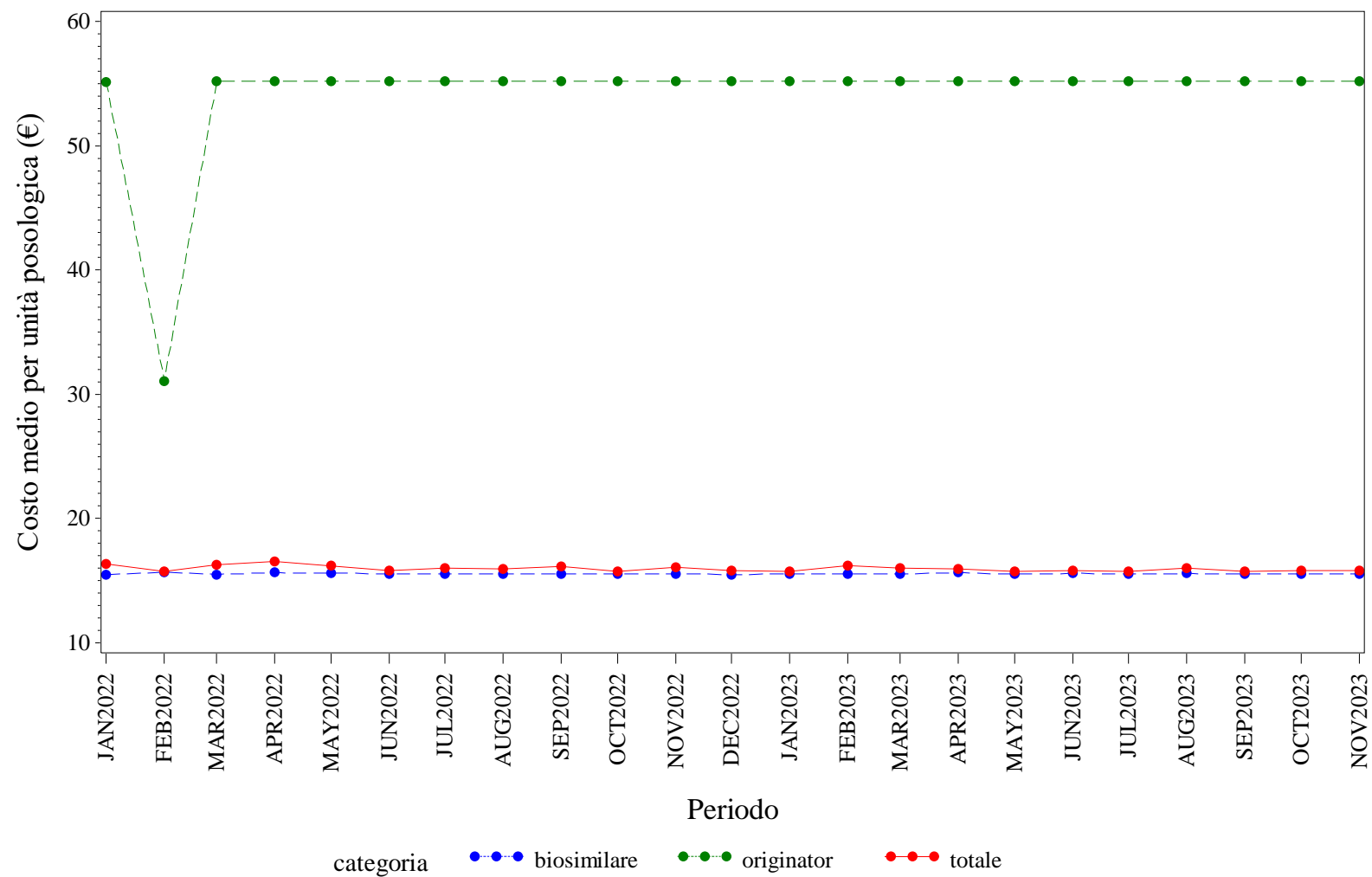

Elaborazione AIFA – Ufficio Monitoraggio della spesa farmaceutica
 Dato NSIS/Tracciabilità' aggiornato nov-2023

PIEMONTE. EPARINE A BASSO PESO MOLECOLARE - Andamento mensile del prezzo medio per confezione per la categoria terapeutica (ATC IV)
(Fonte: NSIS-Tracciabilità del farmaco)

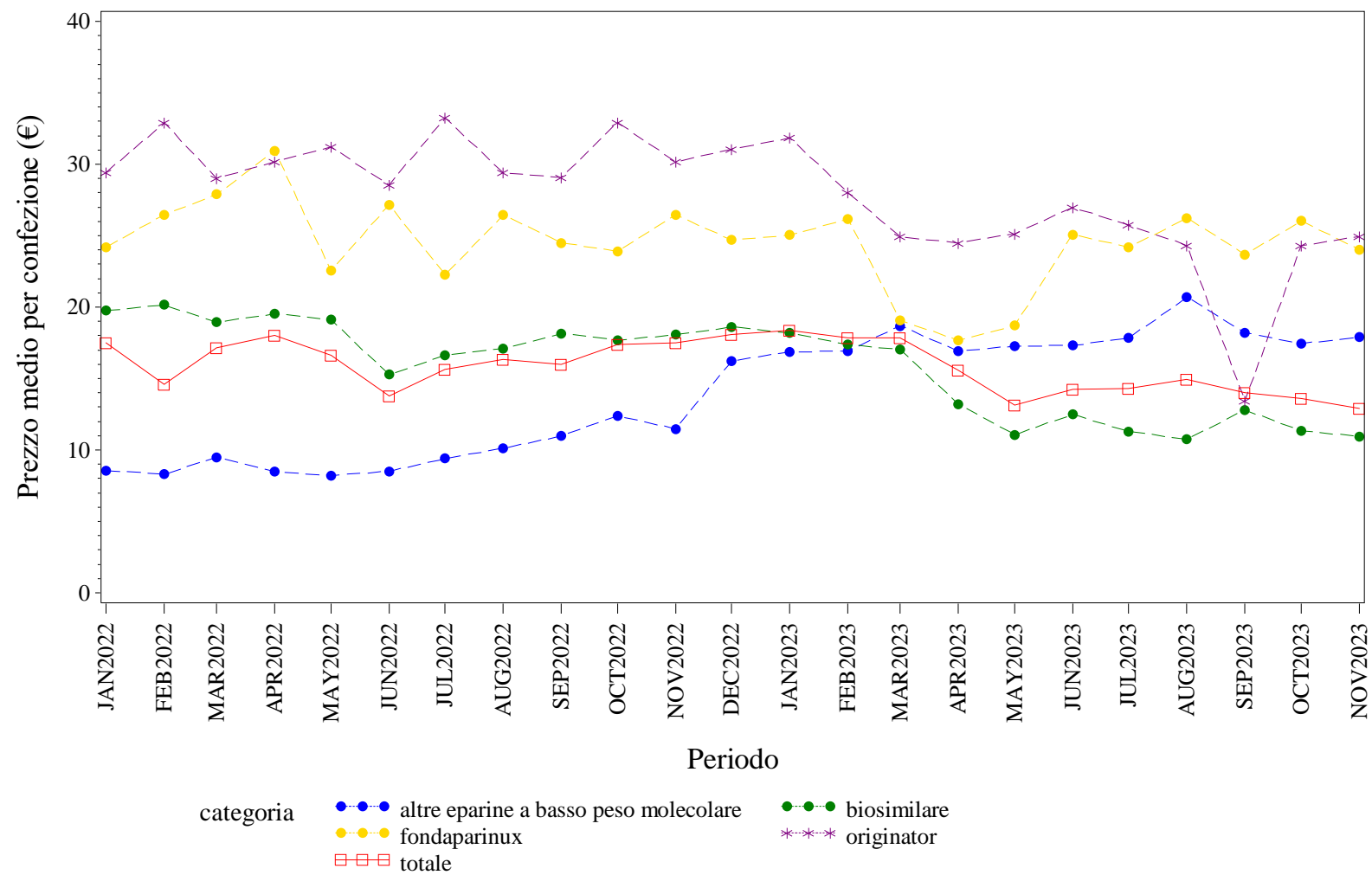

Elaborazione AIFA – Ufficio Monitoraggio della spesa farmaceutica
Dato NSIS/Tracciabilità' aggiornato nov-2023

PIEMONTE. EPARINE A BASSO PESO MOLECOLARE - Andamento mensile del costo medio per DDD per la categoria terapeutica (ATC IV)
(Fonte: NSIS-Tracciabilità del farmaco)

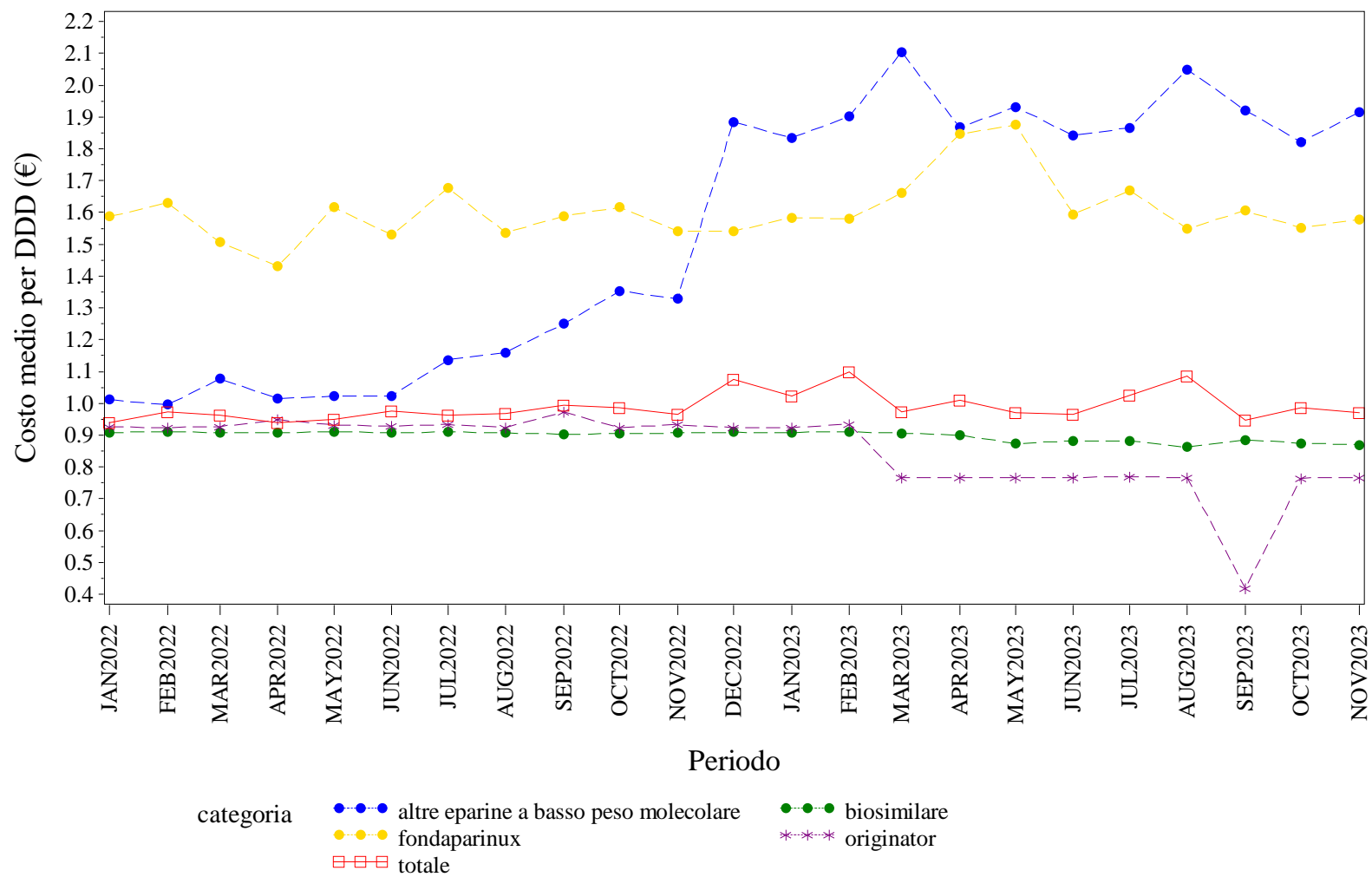

Elaborazione AIFA – Ufficio Monitoraggio della spesa farmaceutica
Dato NSIS/Tracciabilità' aggiornato nov-2023

PIEMONTE. EPARINE A BASSO PESO MOLECOLARE - Andamento mensile del costo medio per unità posologica per la categoria terapeutica (ATC IV)
(Fonte: NSIS-Tracciabilità del farmaco)

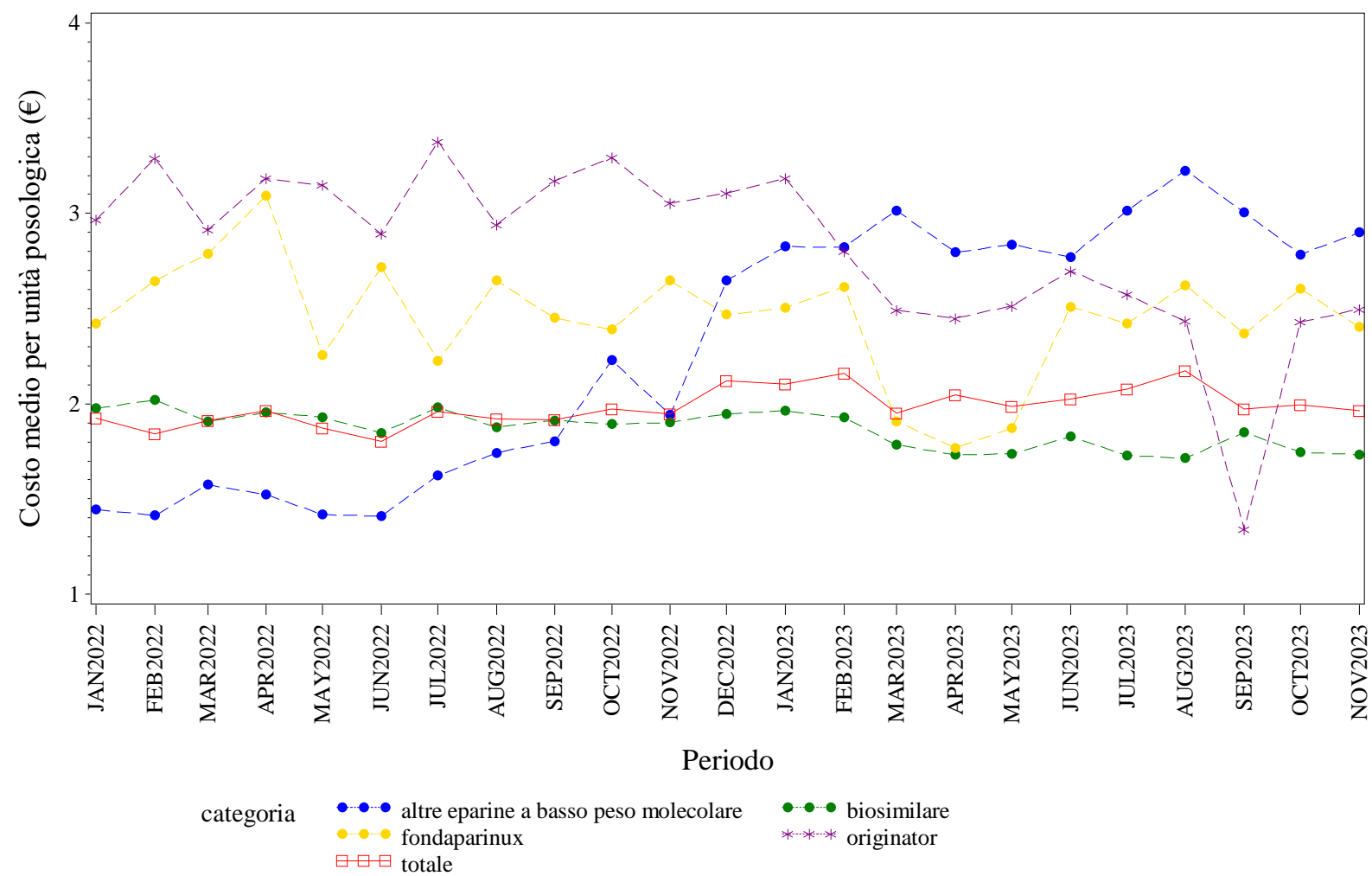

Elaborazione AIFA – Ufficio Monitoraggio della spesa farmaceutica
Dato NSIS/Tracciabilità' aggiornato nov-2023



PIEMONTE. EPOETINE - Andamento mensile del costo medio per DDD per la categoria terapeutica (ATC IV)

(Fonte: NSIS-Tracciabilità del farmaco)

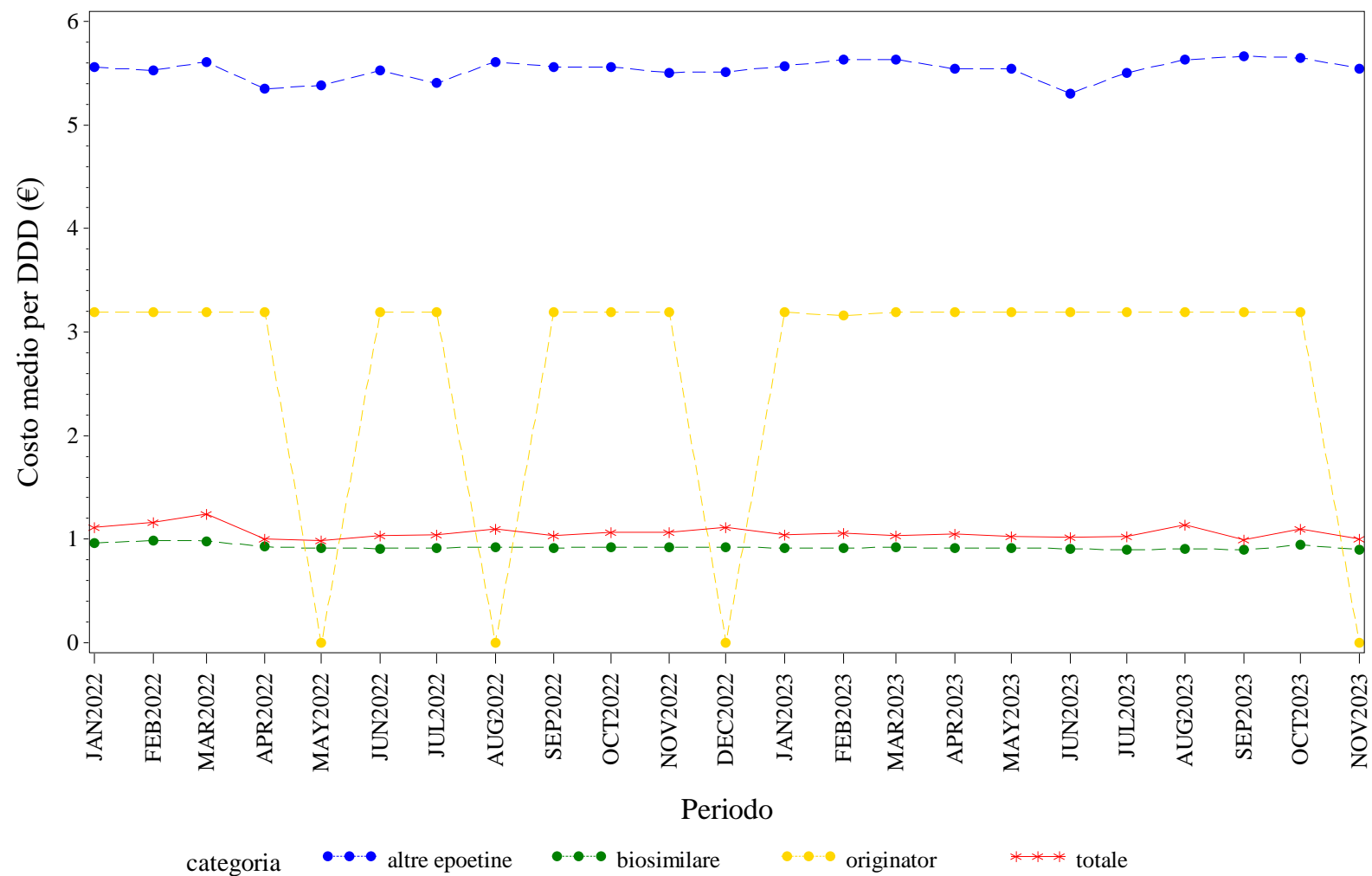

Elaborazione AIFA – Ufficio Monitoraggio della spesa farmaceutica
Dato NSIS/Tracciabilità' aggiornato nov-2023

PIEMONTE. EPOETINE - Andamento mensile del costo medio per unità posologica per la categoria terapeutica (ATC IV)
(Fonte: NSIS-Tracciabilità del farmaco)

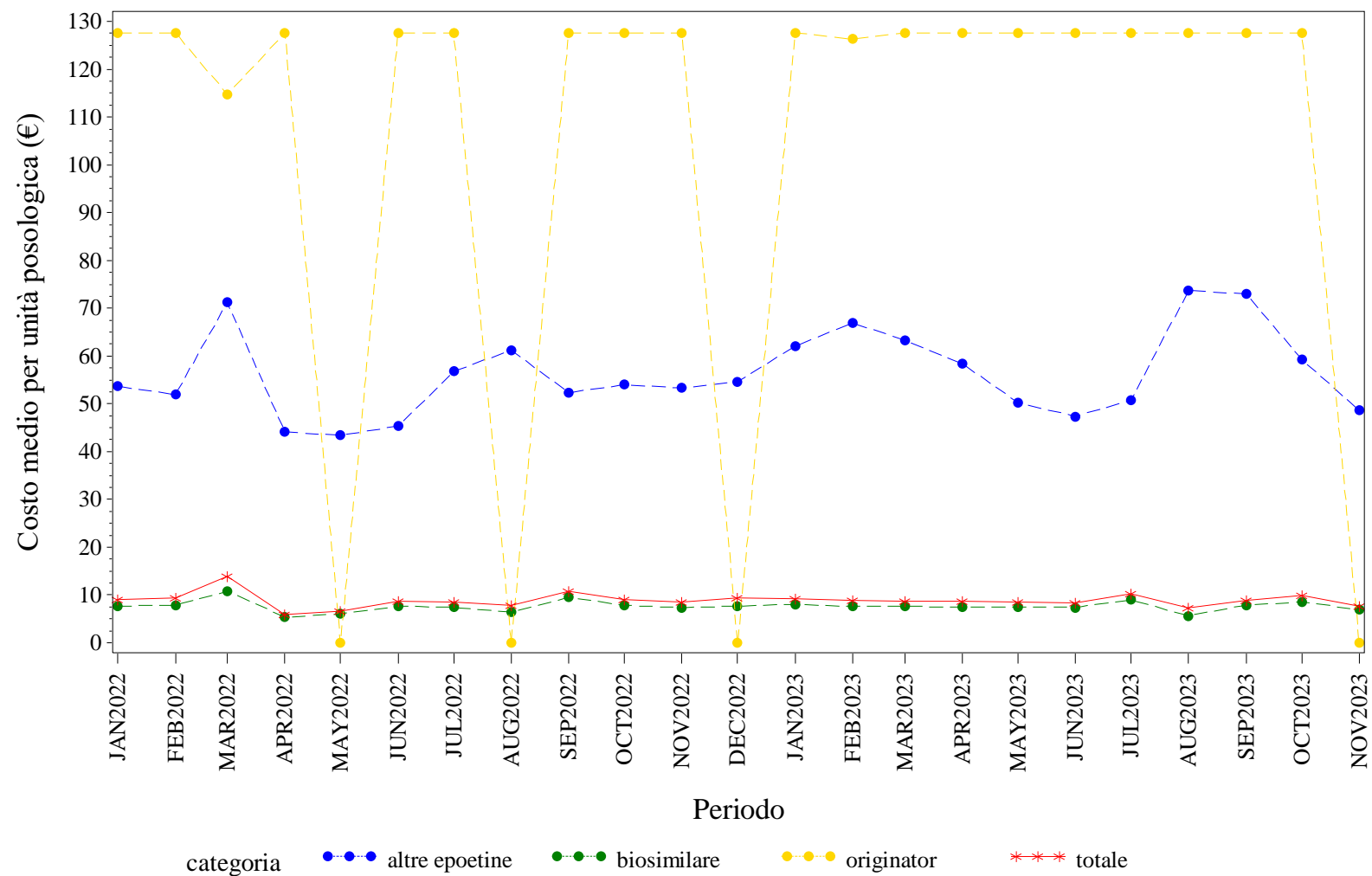

Elaborazione AIFA – Ufficio Monitoraggio della spesa farmaceutica
Dato NSIS/Tracciabilità' aggiornato nov-2023

PIEMONTE. FATTORI DELLA CRESCITA - Andamento mensile del prezzo medio per confezione per la categoria terapeutica (ATC IV)
(Fonte: NSIS-Tracciabilità del farmaco)

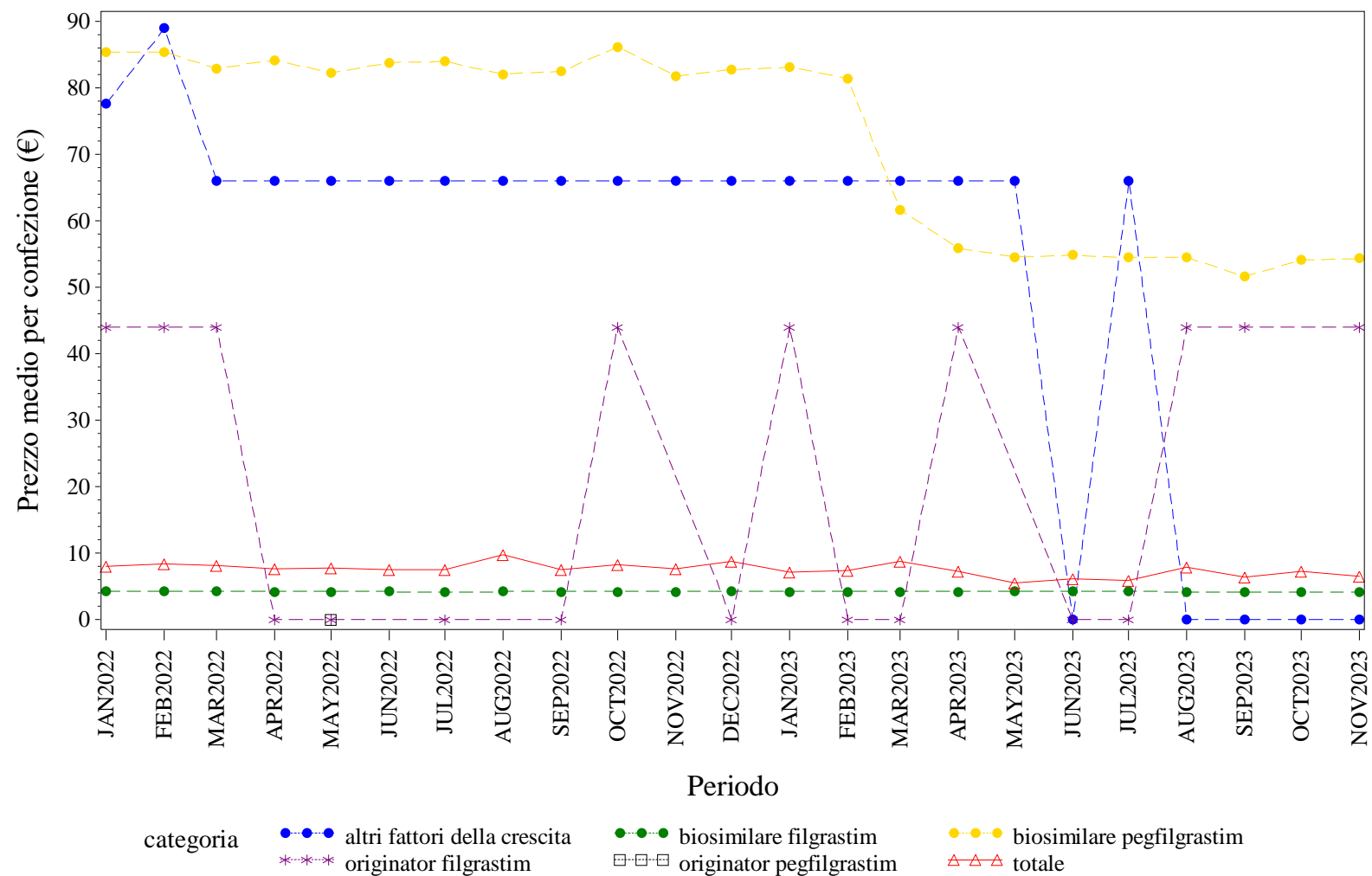

Elaborazione AIFA – Ufficio Monitoraggio della spesa farmaceutica
Dato NSIS/Tracciabilità' aggiornato nov-2023

PIEMONTE. FATTORI DELLA CRESCITA - Andamento mensile del costo medio per DDD per la categoria terapeutica (ATC IV)
(Fonte: NSIS-Tracciabilità del farmaco)

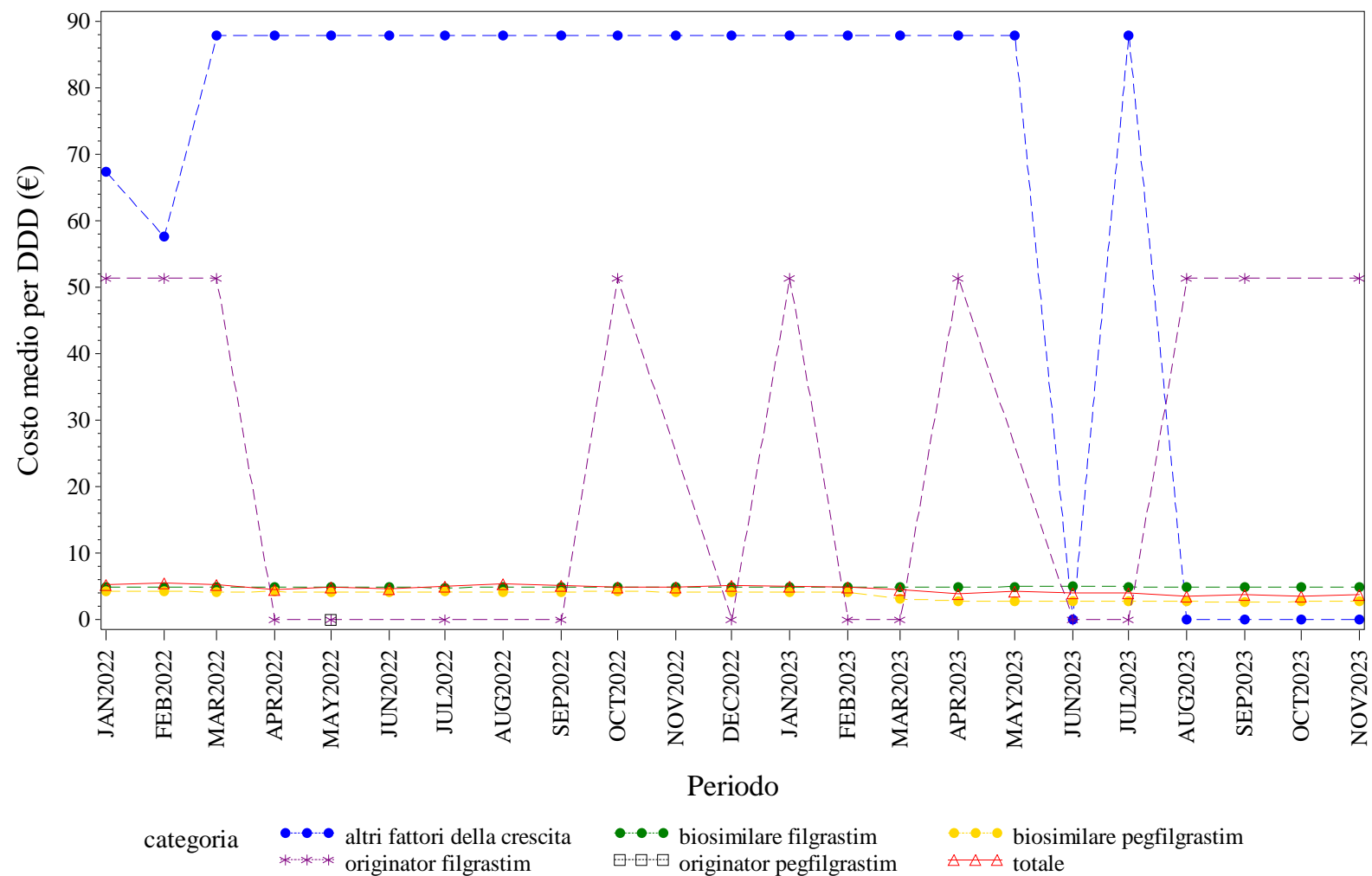

Elaborazione AIFA – Ufficio Monitoraggio della spesa farmaceutica
Dato NSIS/Tracciabilità' aggiornato nov-2023

PIEMONTE. FATTORI DELLA CRESCITA - Andamento mensile del costo medio per unità posologica per la categoria terapeutica (ATC IV)
(Fonte: NSIS-Tracciabilità del farmaco)

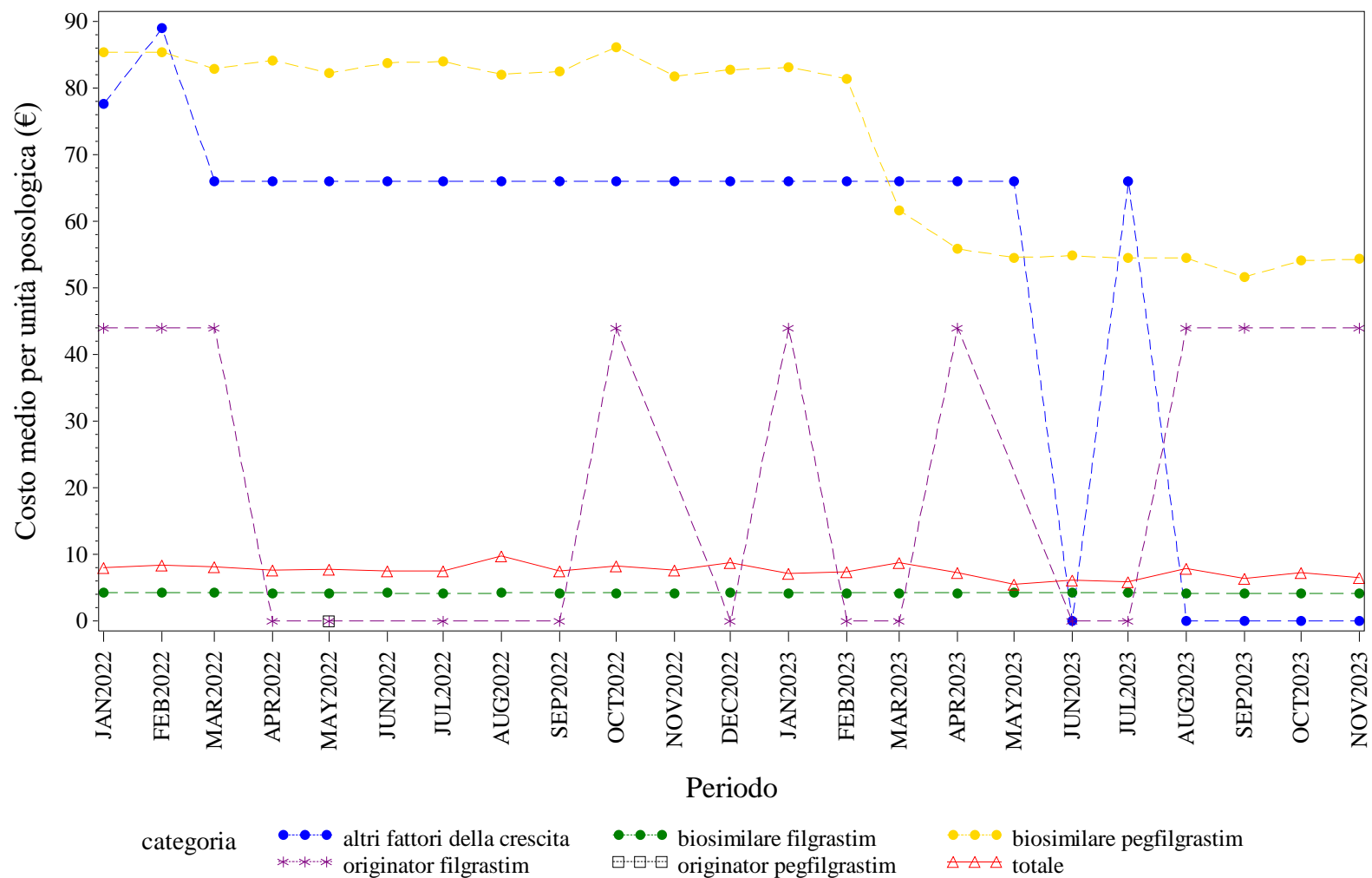

Elaborazione AIFA – Ufficio Monitoraggio della spesa farmaceutica
Dato NSIS/Tracciabilità' aggiornato nov-2023





PIEMONTE. FOLLITROPINE - Andamento mensile del costo medio per unità posologica per la categoria terapeutica (ATC IV)

(Fonte: NSIS-Tracciabilità del farmaco)

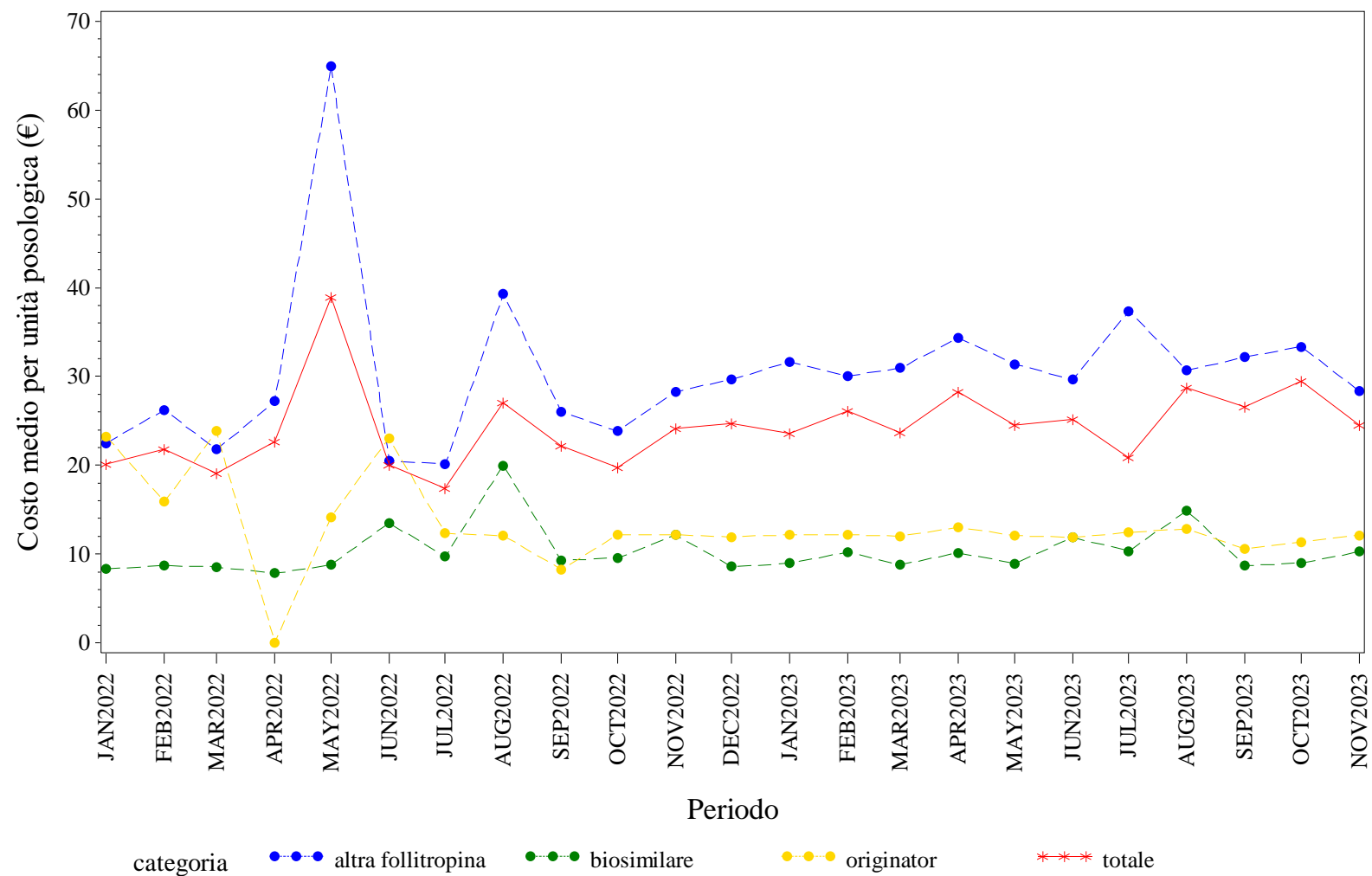

Elaborazione AIFA – Ufficio Monitoraggio della spesa farmaceutica
Dato NSIS/Tracciabilita' aggiornato nov-2023

PIEMONTE. INSULINE COMBinate (LONG/INTERMEDIATE CON FAST) - Andamento mensile del prezzo medio per confezione per la categoria terapeutica (ATC IV)
(Fonte: NSIS-Tracciabilità del farmaco)

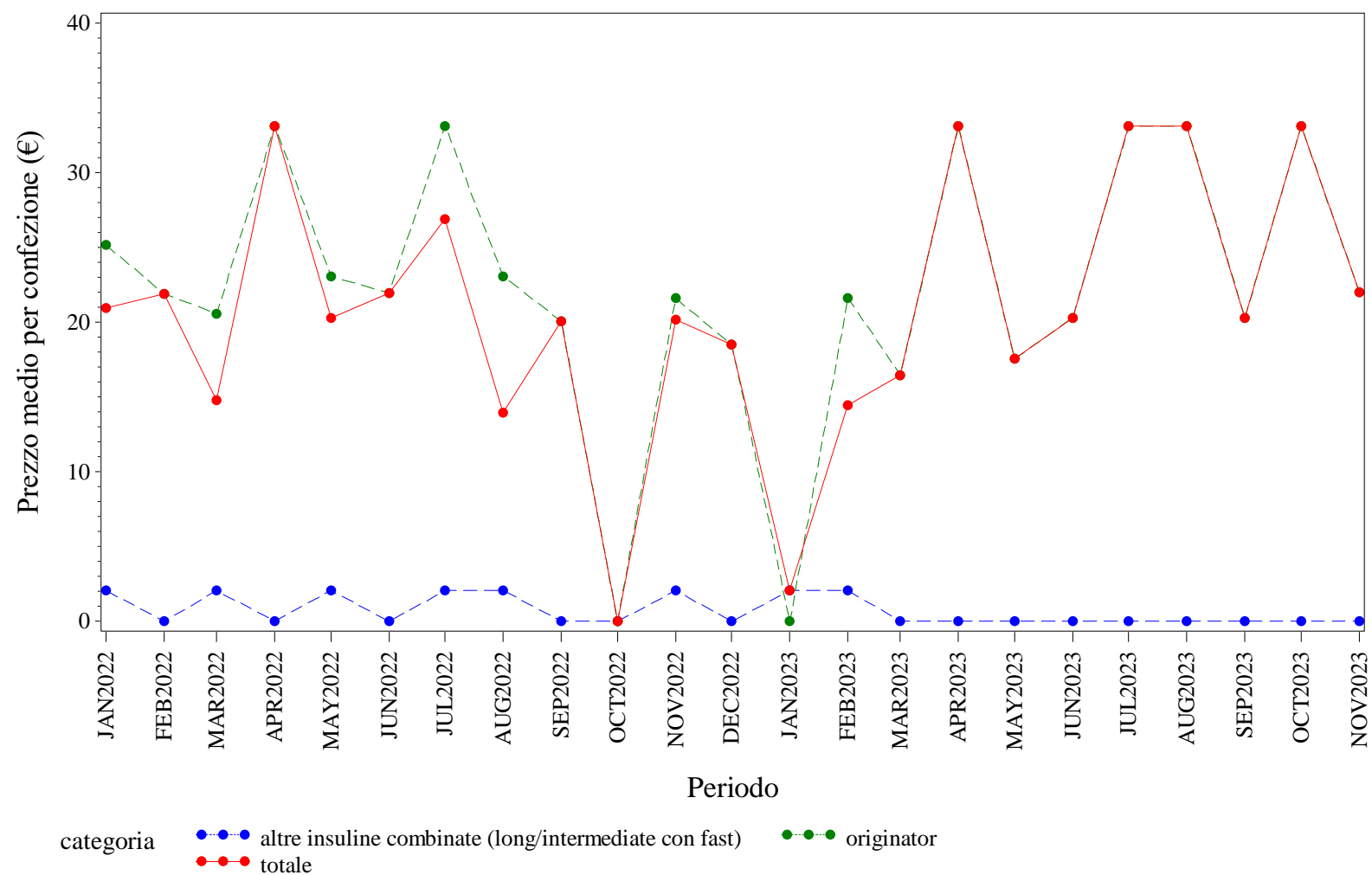

Elaborazione AIFA – Ufficio Monitoraggio della spesa farmaceutica
Dato NSIS/Tracciabilità' aggiornato nov-2023

PIEMONTE. INSULINE COMBinate (LONG/INTERMEDIATE CON FAST) - Andamento mensile del costo medio per DDD per la categoria terapeutica (ATC IV)
(Fonte: NSIS-Tracciabilità del farmaco)

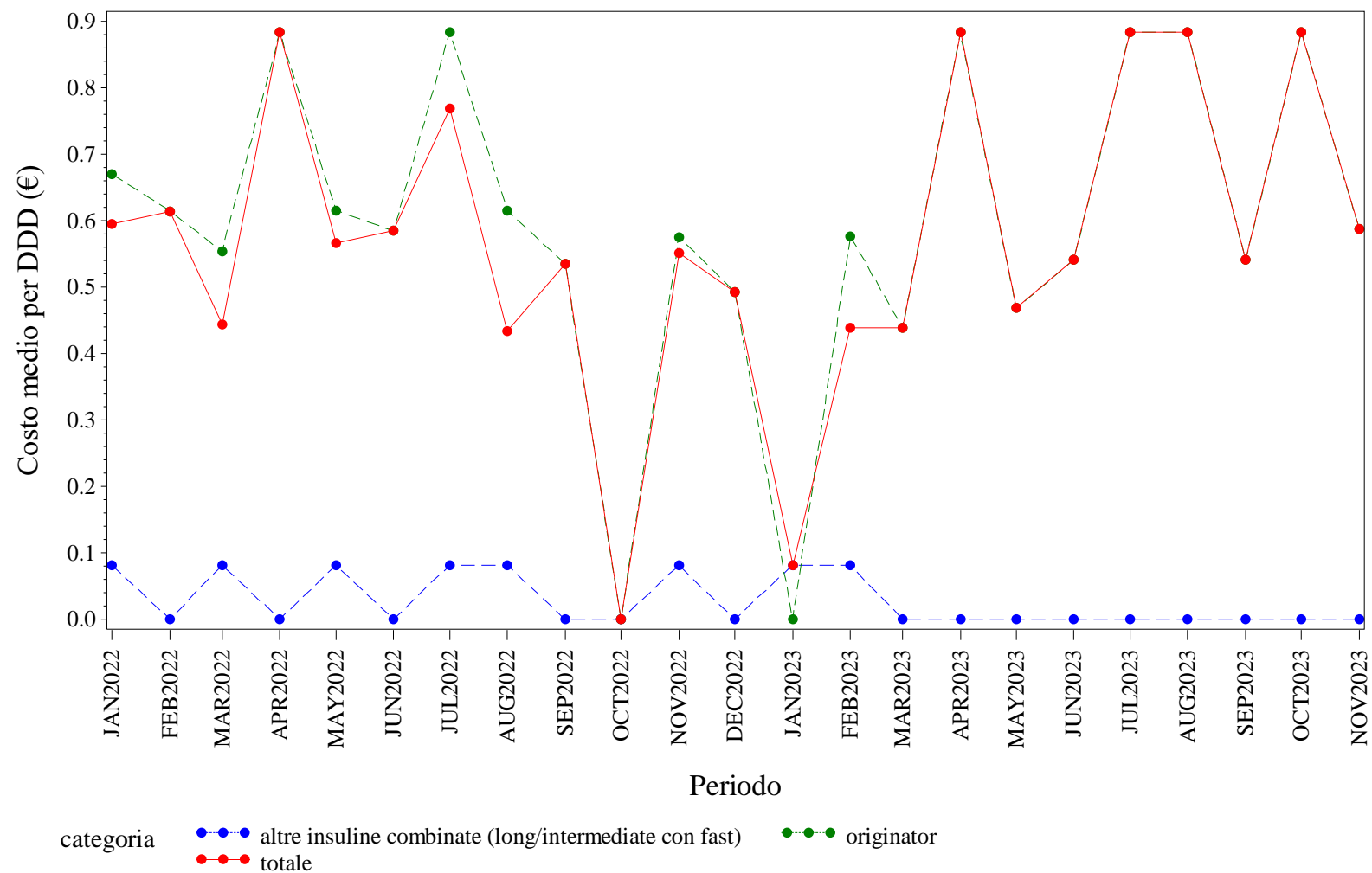

Elaborazione AIFA – Ufficio Monitoraggio della spesa farmaceutica
Dato NSIS/Tracciabilità' aggiornato nov-2023

PIEMONTE. INSULINE COMBinate (LONG/INTERMEDIATE CON FAST) - Andamento mensile del costo medio per unità posologica per la categoria terapeutica (ATC IV)
(Fonte: NSIS-Tracciabilità del farmaco)

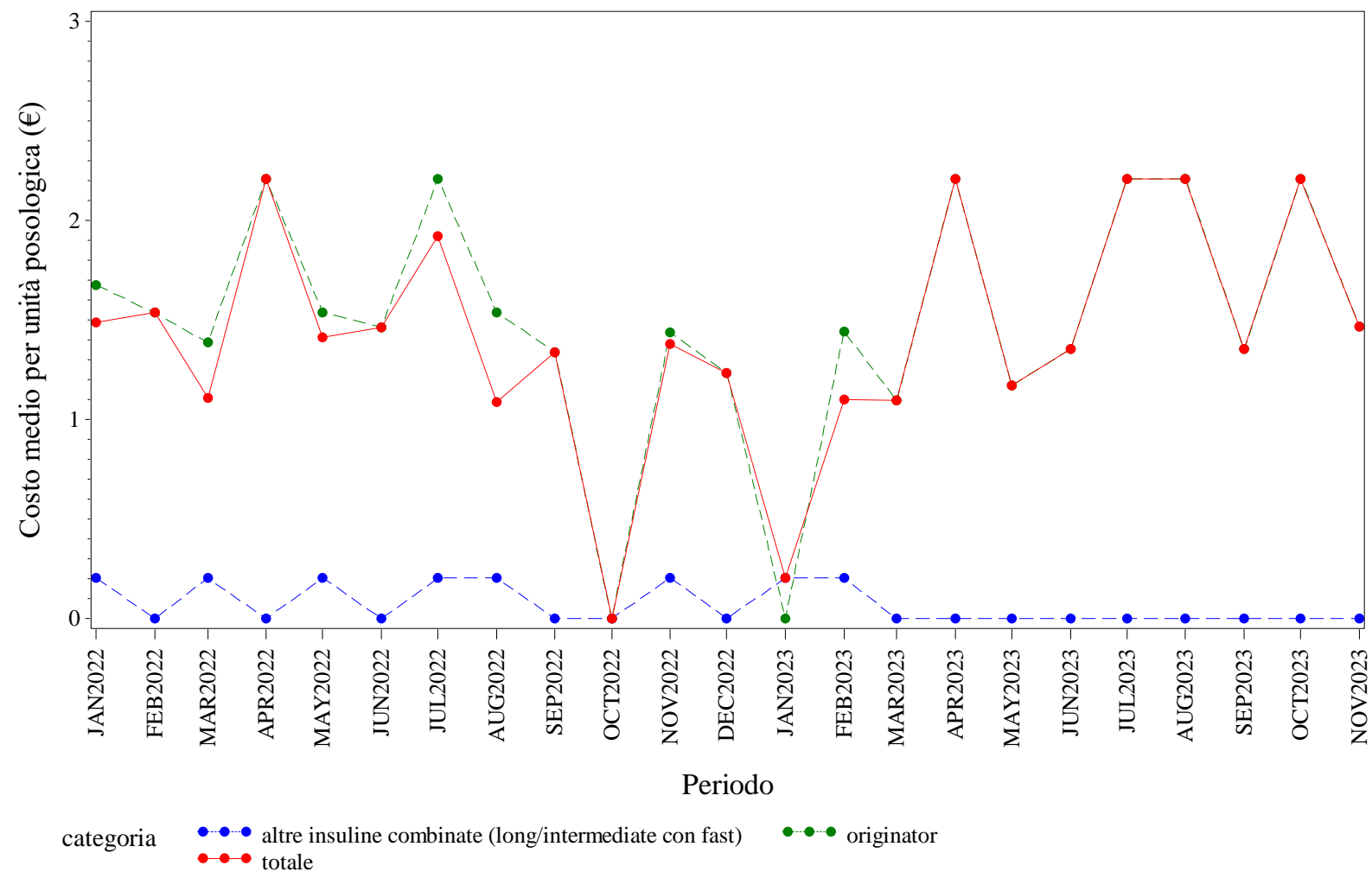

Elaborazione AIFA – Ufficio Monitoraggio della spesa farmaceutica
Dato NSIS/Tracciabilità' aggiornato nov-2023

PIEMONTE. INSULINE FAST ACTING - Andamento mensile del prezzo medio per confezione per la categoria terapeutica (ATC IV)
(Fonte: NSIS-Tracciabilità del farmaco)

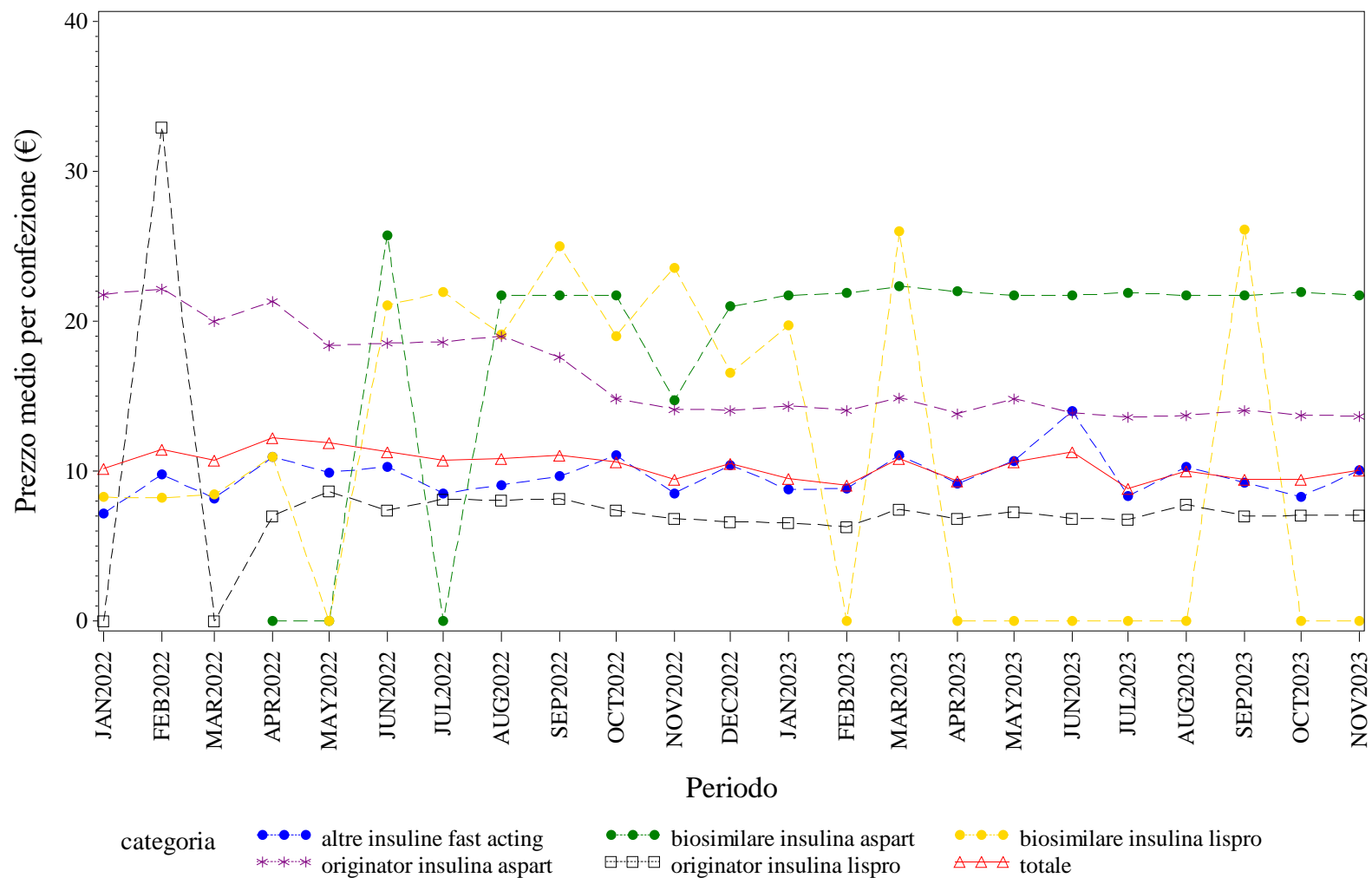

Elaborazione AIFA – Ufficio Monitoraggio della spesa farmaceutica
Dato NSIS/Tracciabilità' aggiornato nov-2023

PIEMONTE. INSULINE FAST ACTING - Andamento mensile del costo medio per DDD per la categoria terapeutica (ATC IV)
(Fonte: NSIS-Tracciabilità del farmaco)

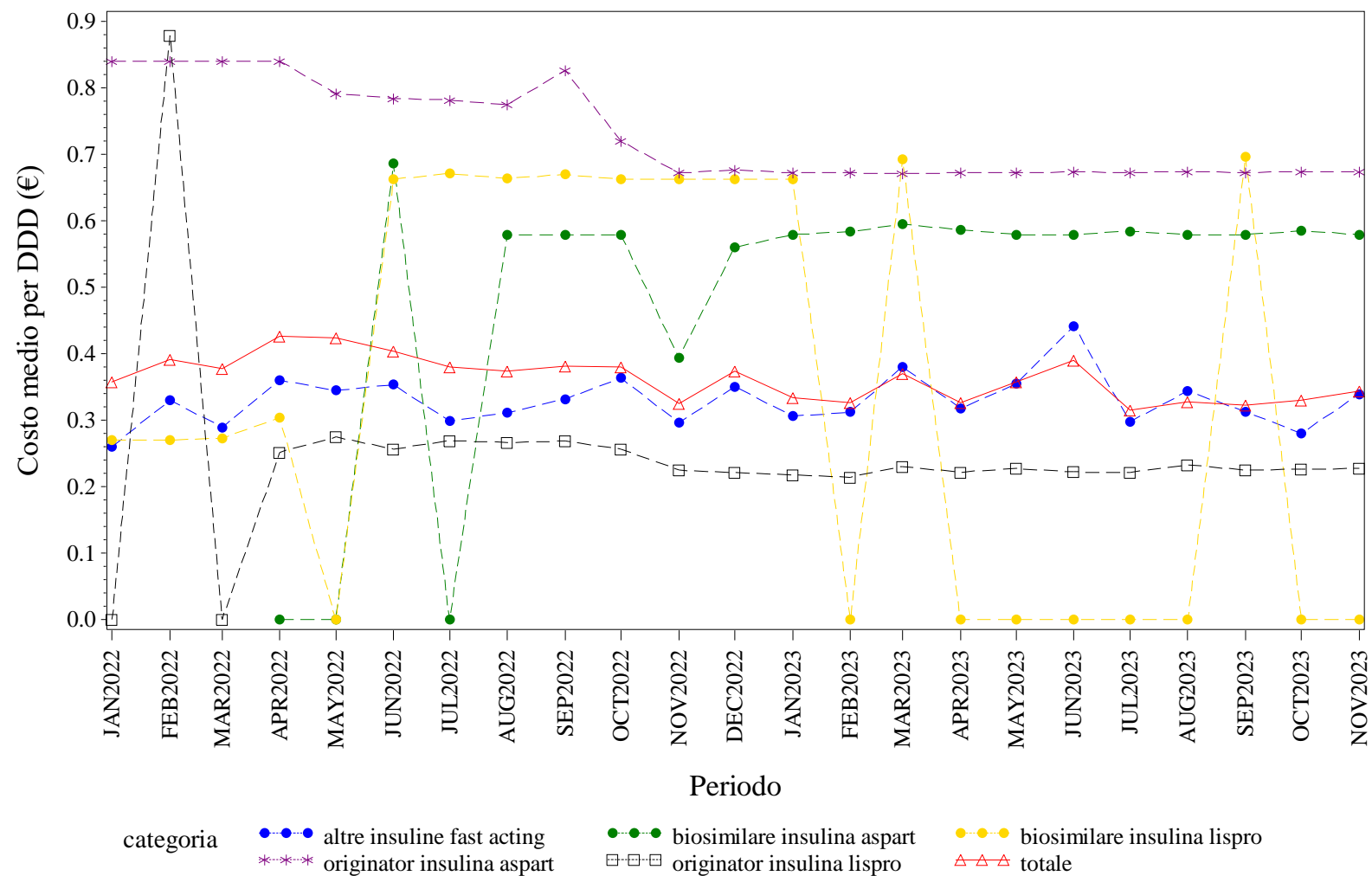

Elaborazione AIFA – Ufficio Monitoraggio della spesa farmaceutica
Dato NSIS/Tracciabilità' aggiornato nov-2023

PIEMONTE. INSULINE FAST ACTING - Andamento mensile del costo medio per unità posologica per la categoria terapeutica (ATC IV)
(Fonte: NSIS-Tracciabilità del farmaco)

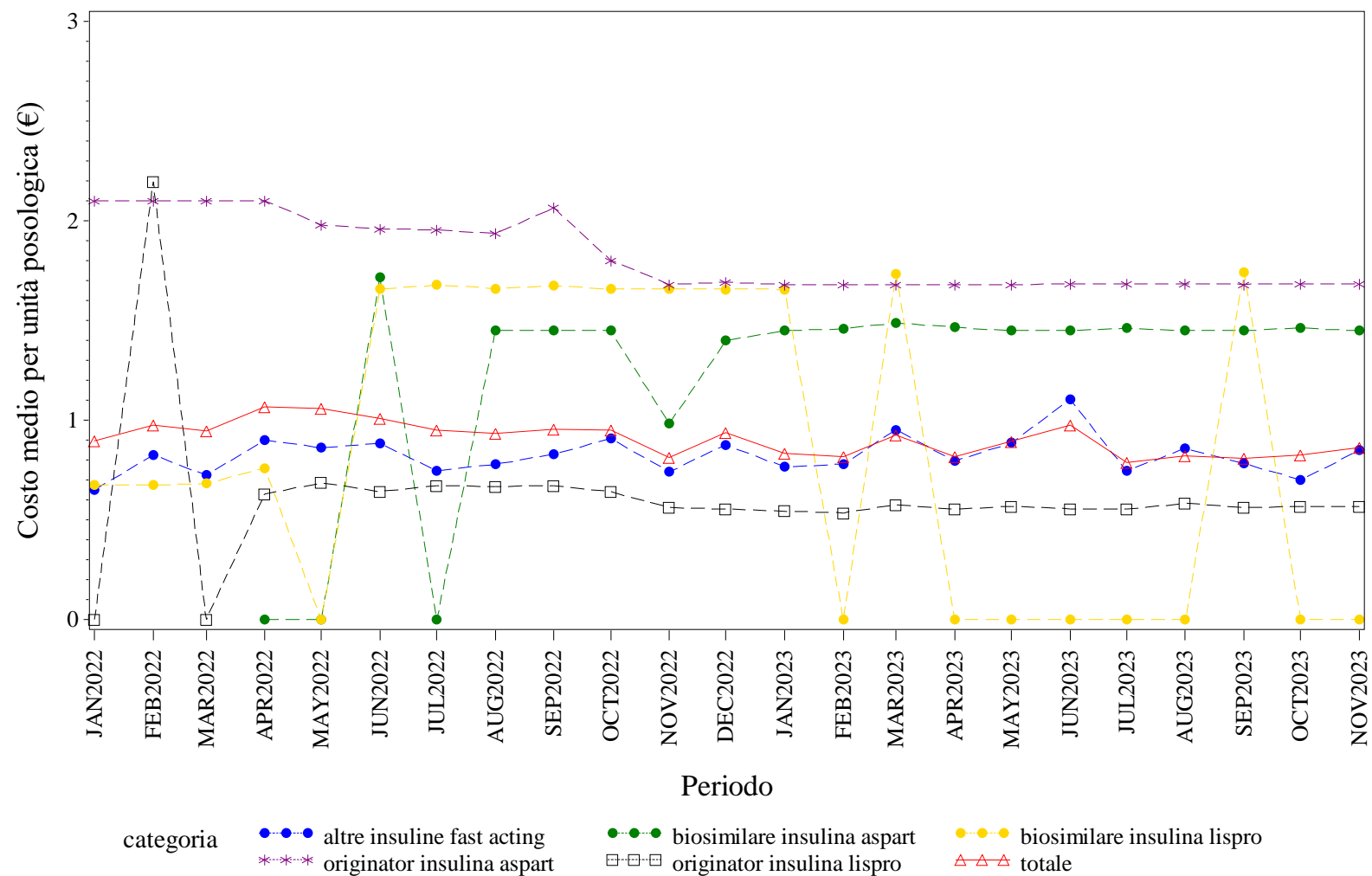

Elaborazione AIFA – Ufficio Monitoraggio della spesa farmaceutica
Dato NSIS/Tracciabilità' aggiornato nov-2023

PIEMONTE. INSULINE INTERMEDIATE ACTING - Andamento mensile del prezzo medio per confezione per la categoria terapeutica (ATC IV)
(Fonte: NSIS-Tracciabilità del farmaco)

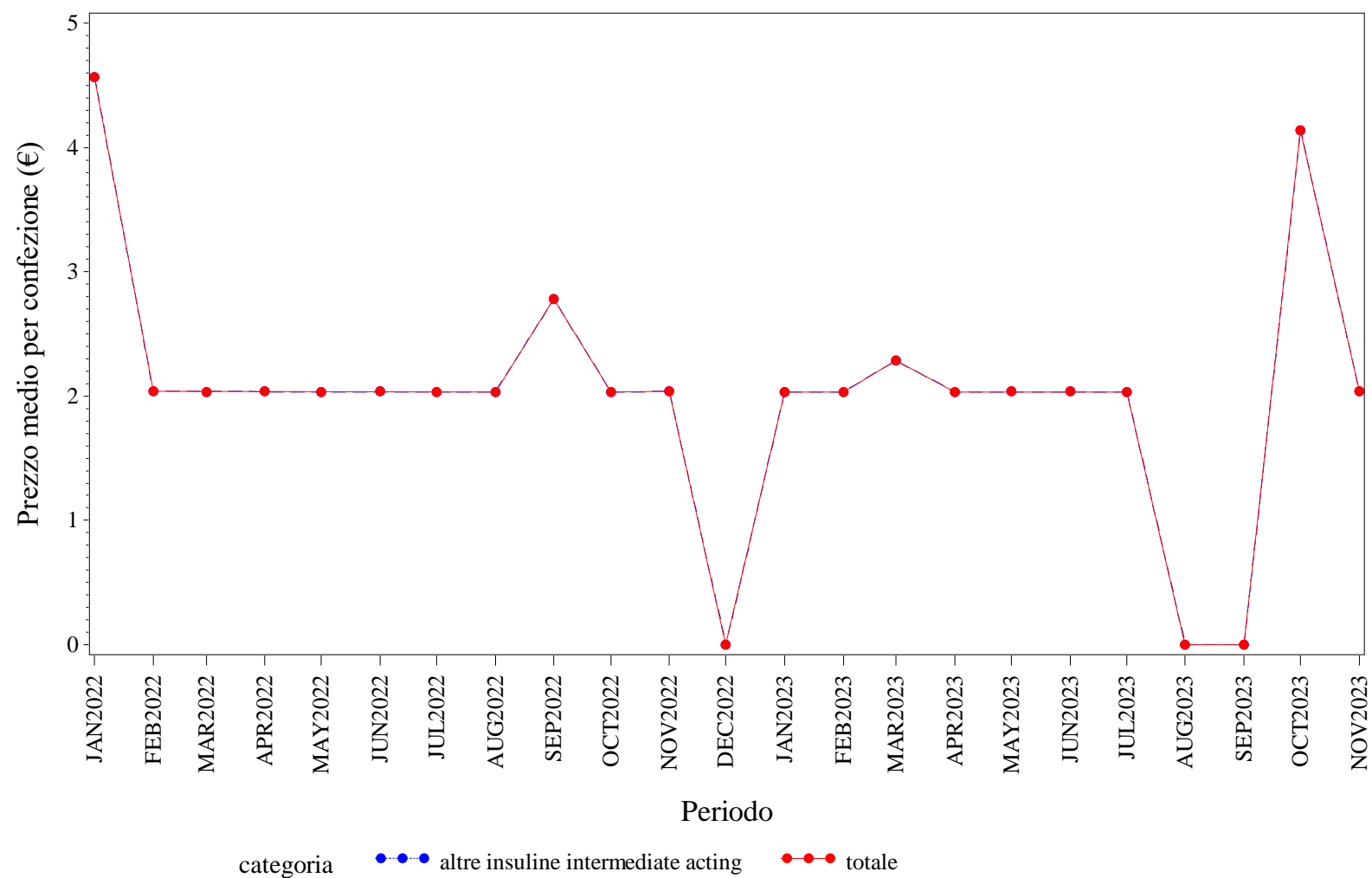

Elaborazione AIFA – Ufficio Monitoraggio della spesa farmaceutica
Dato NSIS/Tracciabilita' aggiornato nov-2023

PIEMONTE. INSULINE INTERMEDIATE ACTING - Andamento mensile del costo medio per DDD per la categoria terapeutica (ATC IV)

(Fonte: NSIS-Tracciabilità del farmaco)

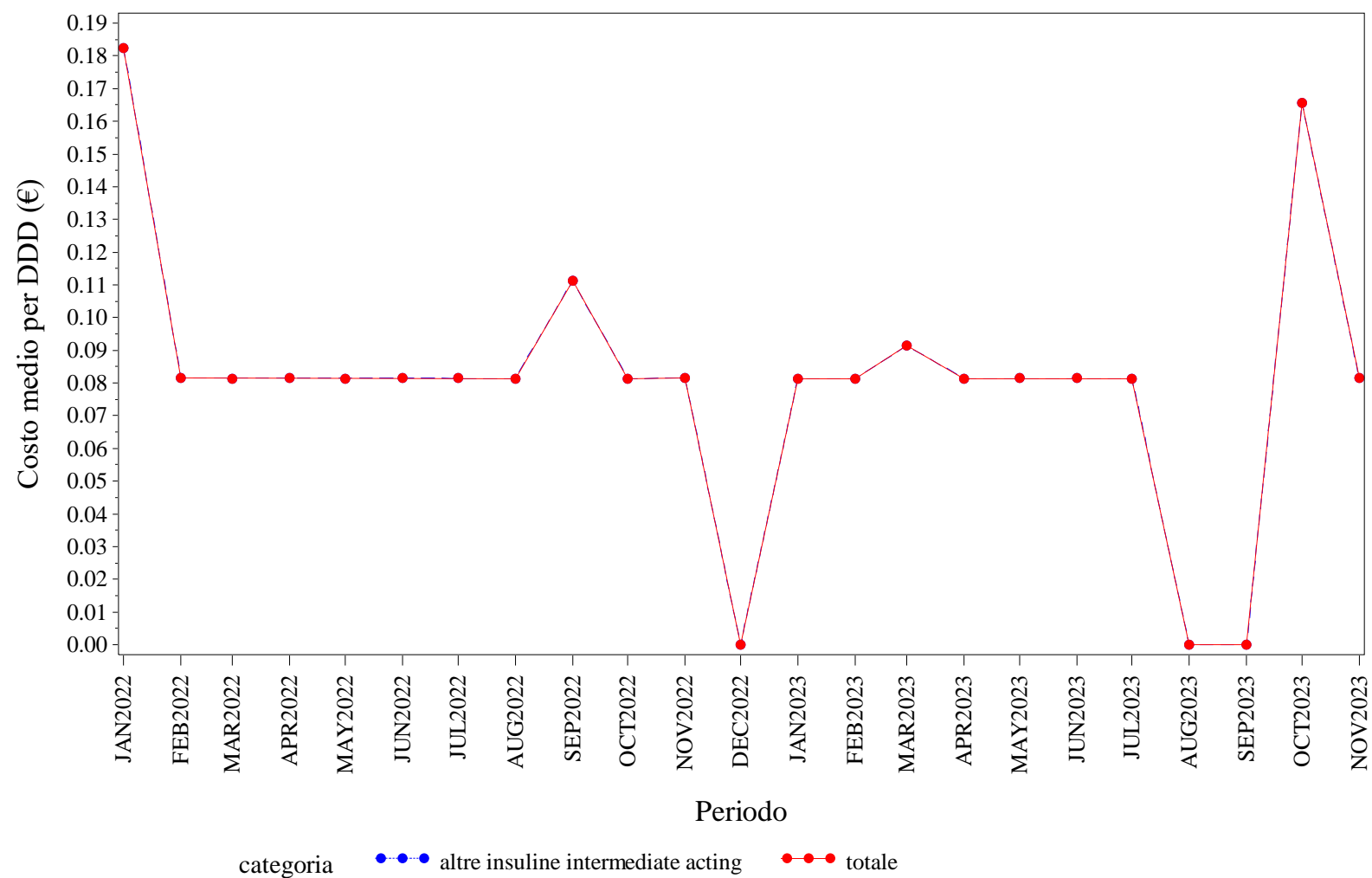

Elaborazione AIFA – Ufficio Monitoraggio della spesa farmaceutica
Dato NSIS/Tracciabilità' aggiornato nov-2023

PIEMONTE. INSULINE INTERMEDIATE ACTING - Andamento mensile del costo medio per unità posologica per la categoria terapeutica (ATC IV)
(Fonte: NSIS-Tracciabilità del farmaco)

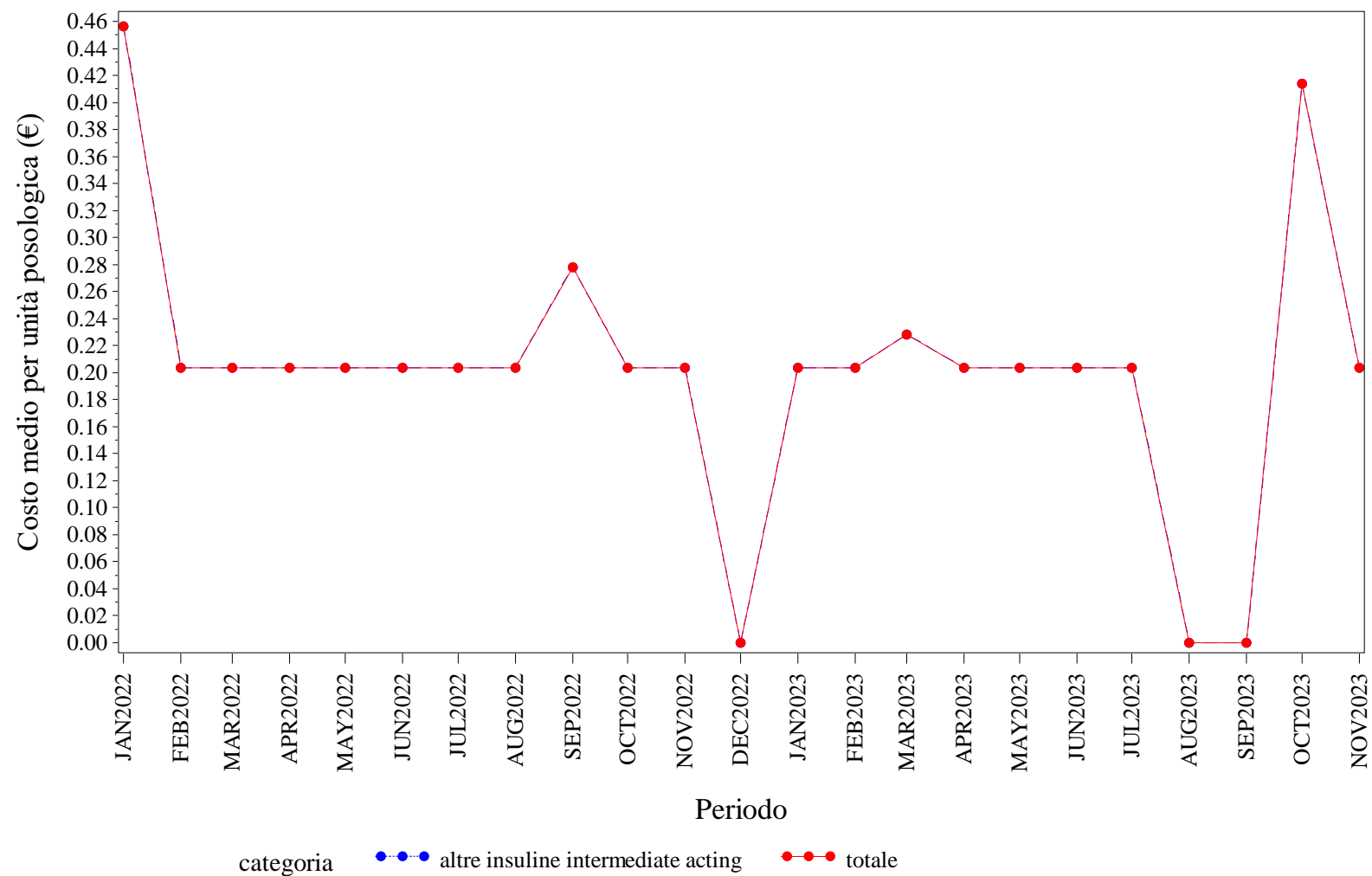

Elaborazione AIFA – Ufficio Monitoraggio della spesa farmaceutica
Dato NSIS/Tracciabilita' aggiornato nov-2023

PIEMONTE. INSULINE LONG ACTING - Andamento mensile del prezzo medio per confezione per la categoria terapeutica (ATC IV)
(Fonte: NSIS-Tracciabilità del farmaco)

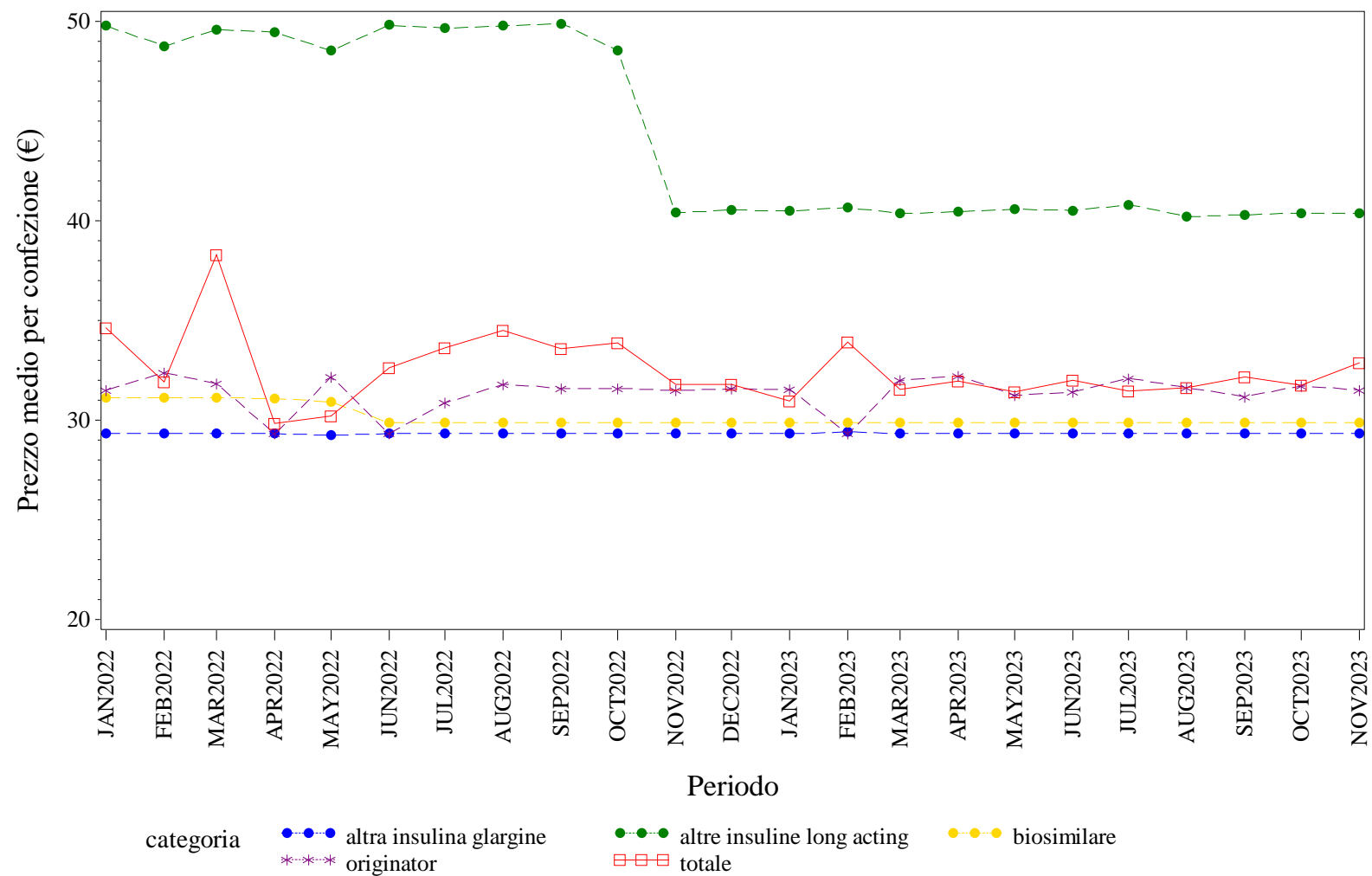

Elaborazione AIFA – Ufficio Monitoraggio della spesa farmaceutica
Dato NSIS/Tracciabilità' aggiornato nov-2023

PIEMONTE. INSULINE LONG ACTING - Andamento mensile del costo medio per DDD per la categoria terapeutica (ATC IV)

(Fonte: NSIS-Tracciabilità del farmaco)

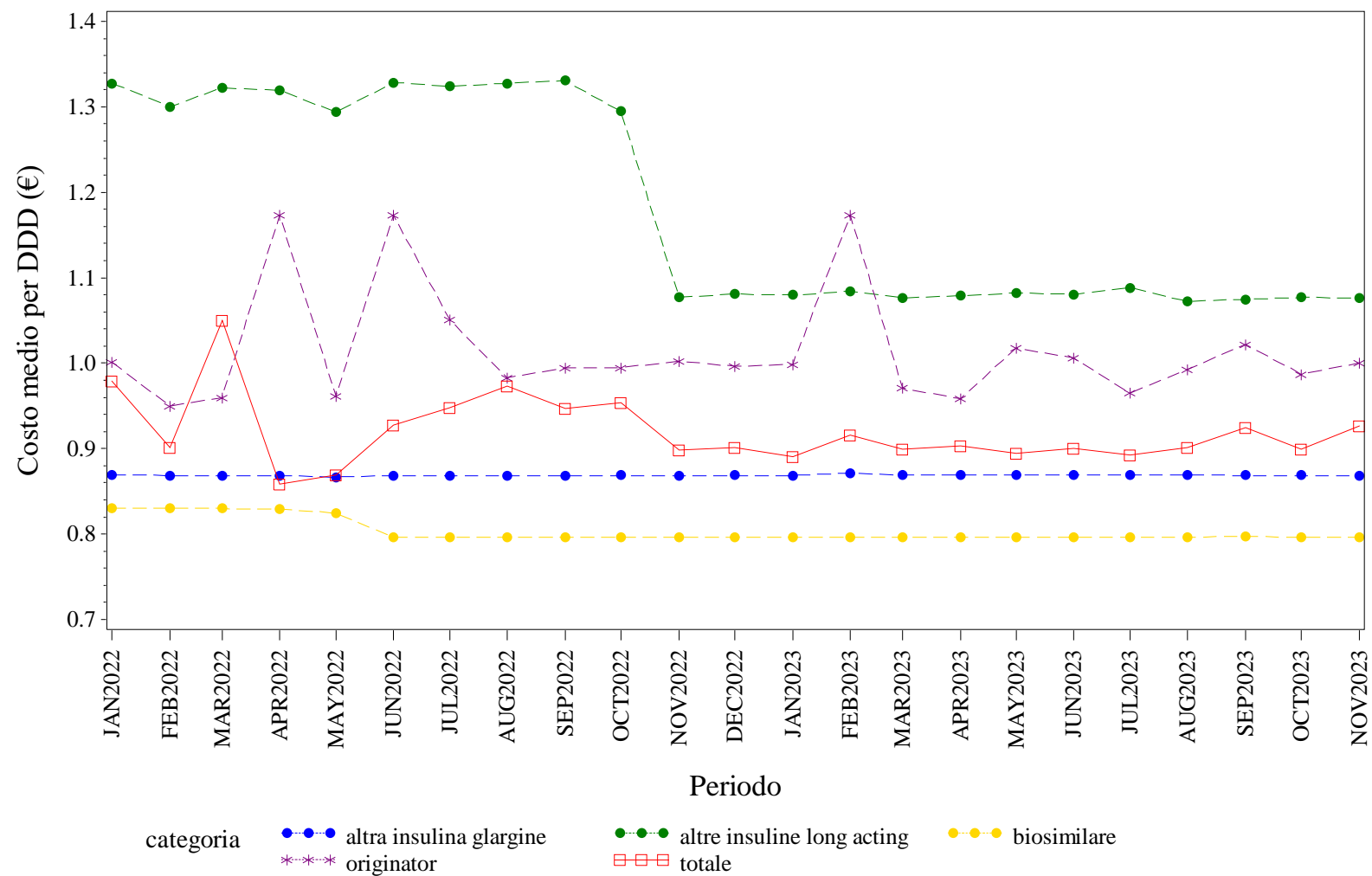

Elaborazione AIFA – Ufficio Monitoraggio della spesa farmaceutica
 Dato NSIS/Tracciabilità' aggiornato nov-2023



PIEMONTE. RITUXIMAB - Andamento mensile del prezzo medio per confezione per la categoria terapeutica (ATC IV)
(Fonte: NSIS-Tracciabilità del farmaco)

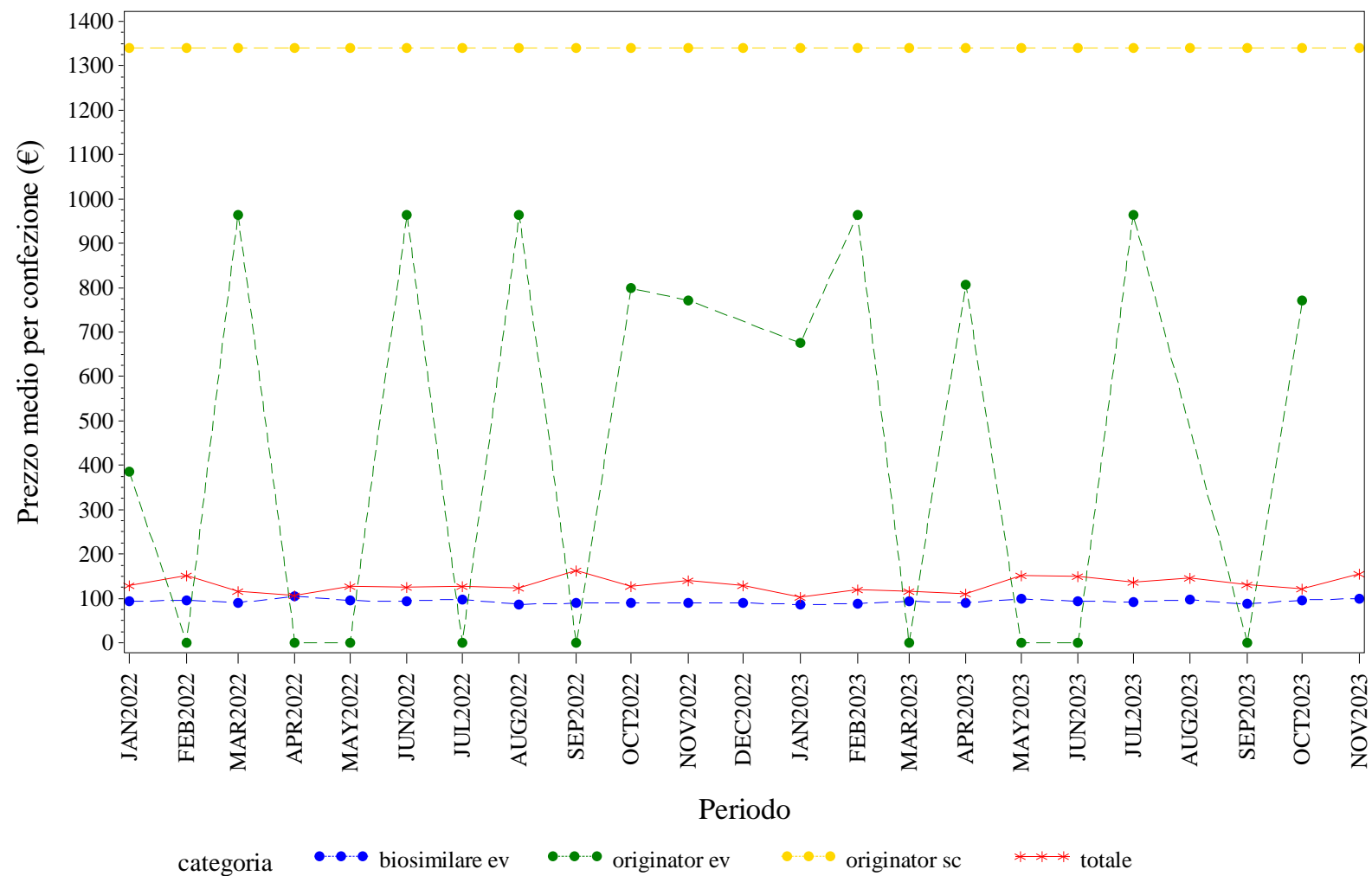

Elaborazione AIFA – Ufficio Monitoraggio della spesa farmaceutica
Dato NSIS/Tracciabilità' aggiornato nov-2023

PIEMONTE. RITUXIMAB - Andamento mensile del costo medio per DDD per la categoria terapeutica (ATC IV)
(Fonte: NSIS-Tracciabilità del farmaco)

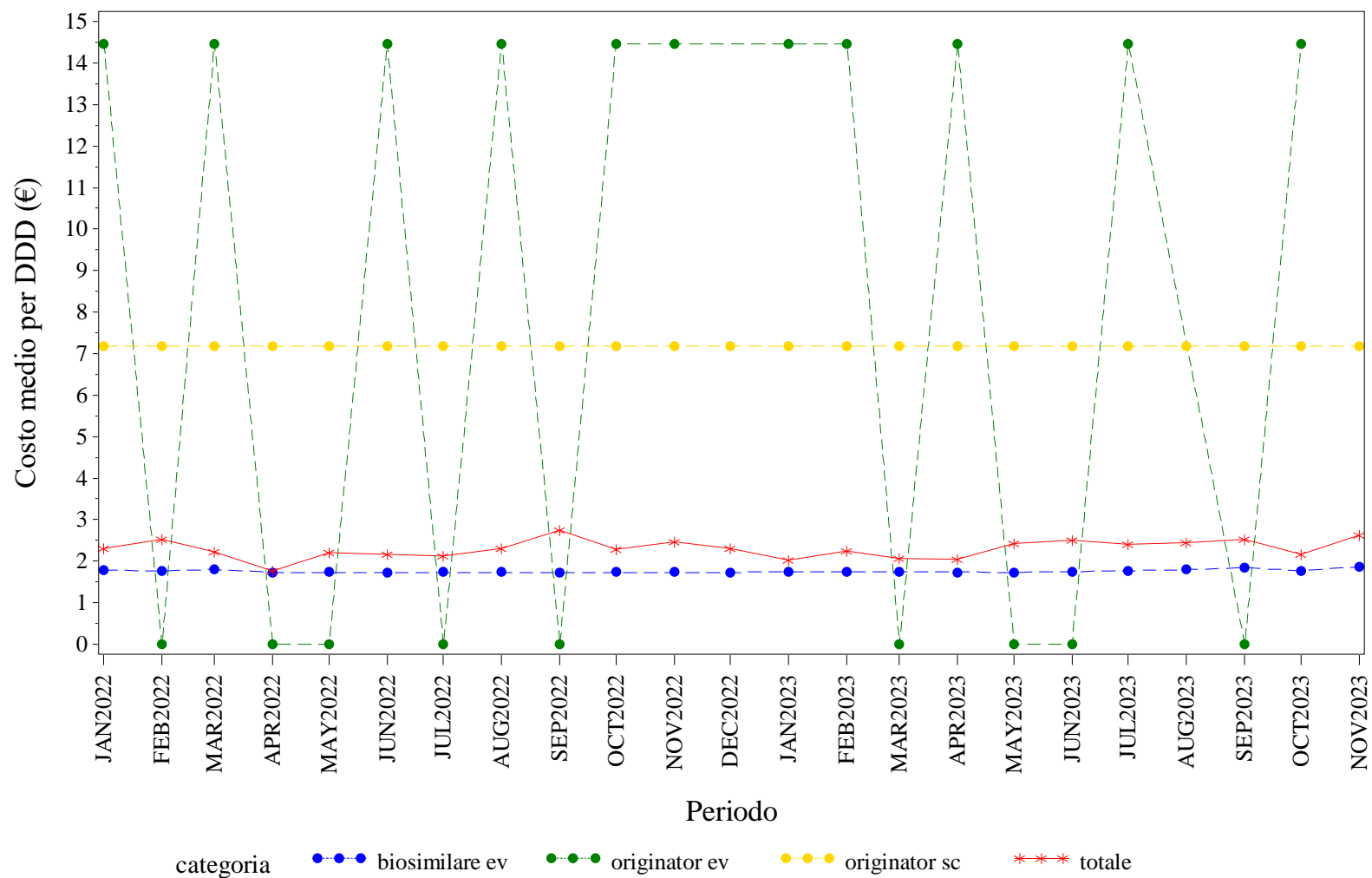

Elaborazione AIFA – Ufficio Monitoraggio della spesa farmaceutica
Dato NSIS/Tracciabilità' aggiornato nov-2023

PIEMONTE. RITUXIMAB - Andamento mensile del costo medio per unità posologica per la categoria terapeutica (ATC IV)
(Fonte: NSIS-Tracciabilità del farmaco)

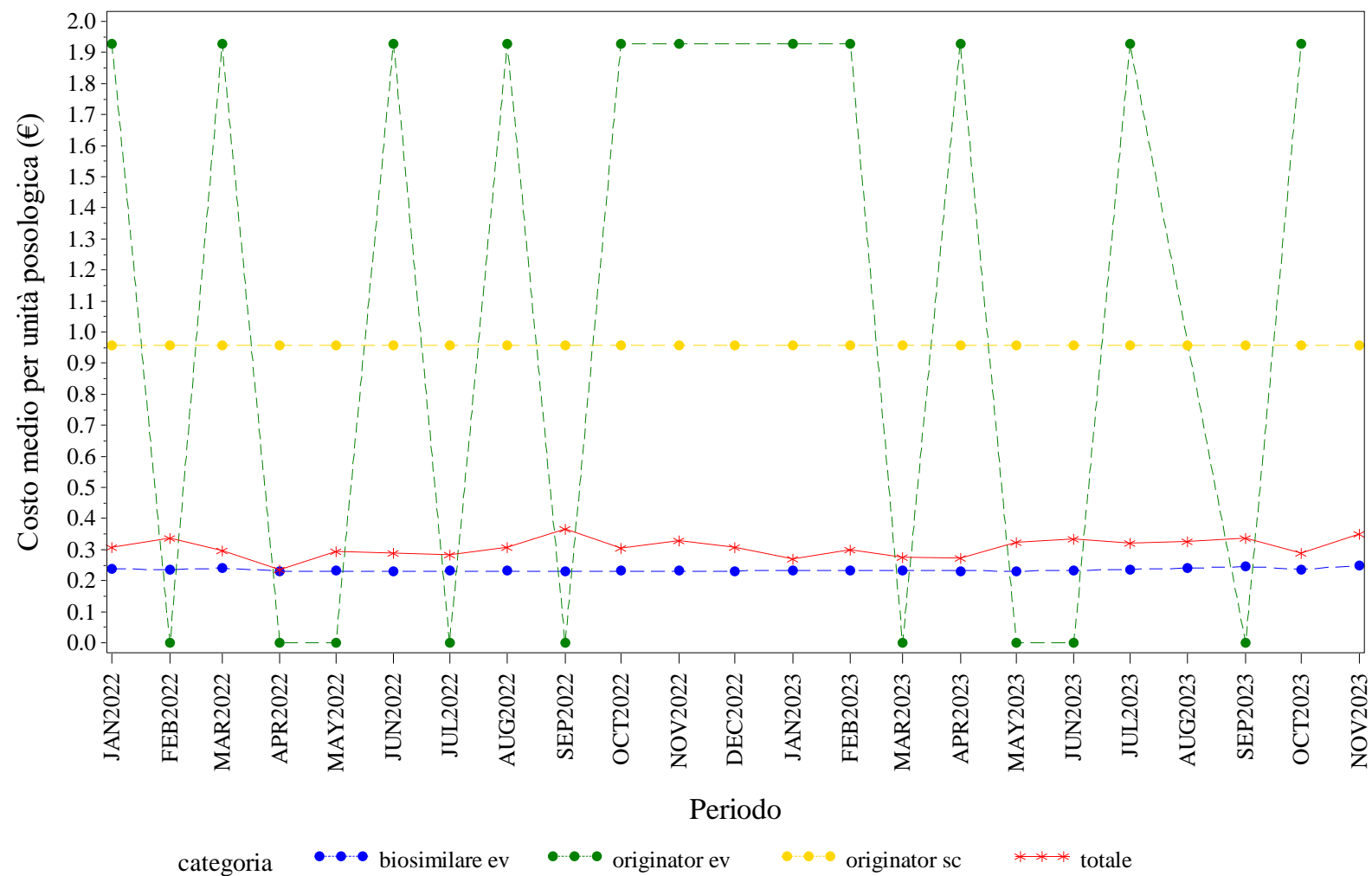

Elaborazione AIFA – Ufficio Monitoraggio della spesa farmaceutica
Dato NSIS/Tracciabilità' aggiornato nov-2023







PIEMONTE. TERIPARATIDE - Andamento mensile del prezzo medio per confezione per la categoria terapeutica (ATC IV)
(Fonte: NSIS-Tracciabilità del farmaco)

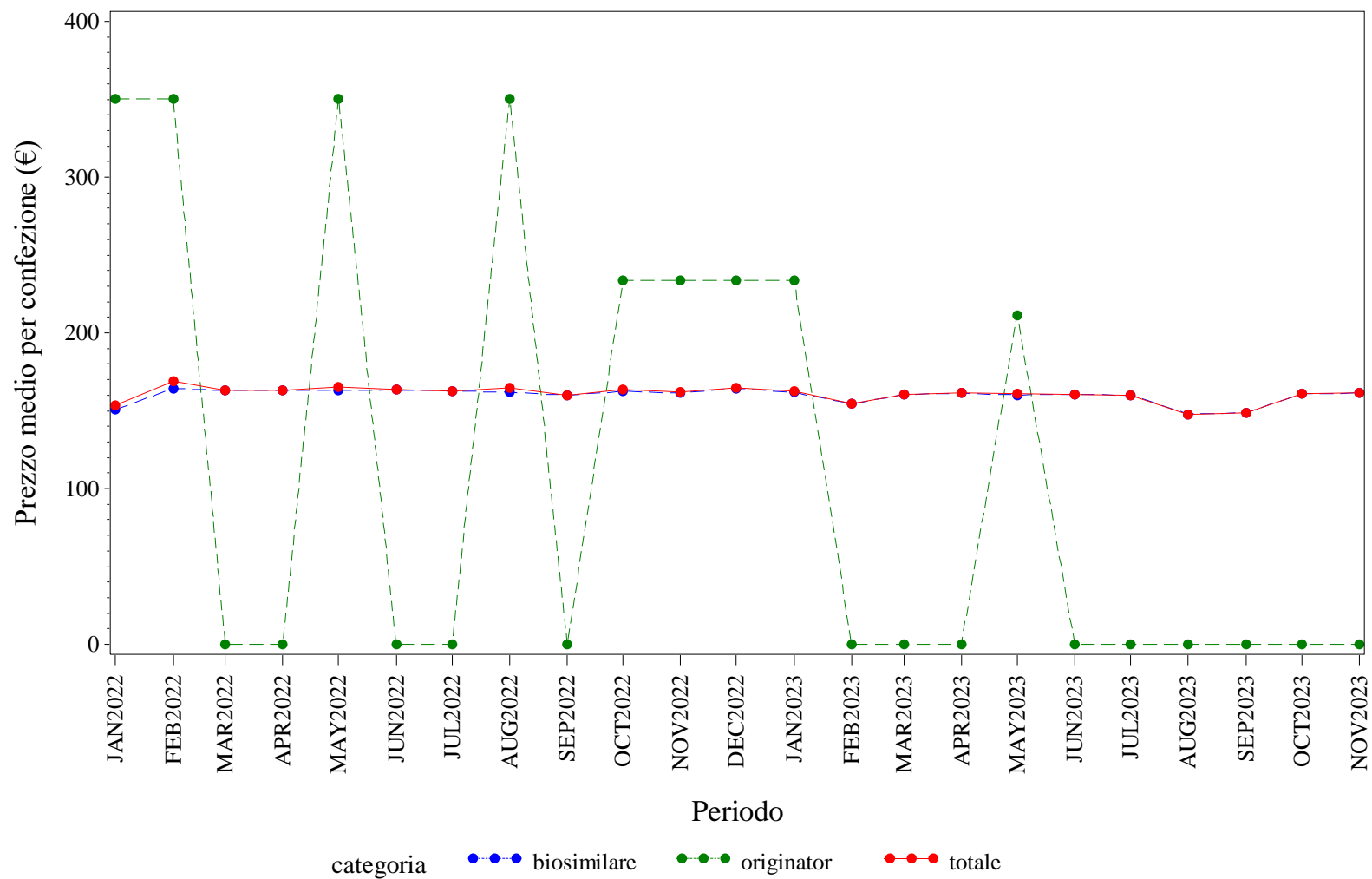

Elaborazione AIFA – Ufficio Monitoraggio della spesa farmaceutica
Dato NSIS/Tracciabilita' aggiornato nov-2023

PIEMONTE. TERIPARATIDE - Andamento mensile del costo medio per DDD per la categoria terapeutica (ATC IV)
(Fonte: NSIS-Tracciabilità del farmaco)

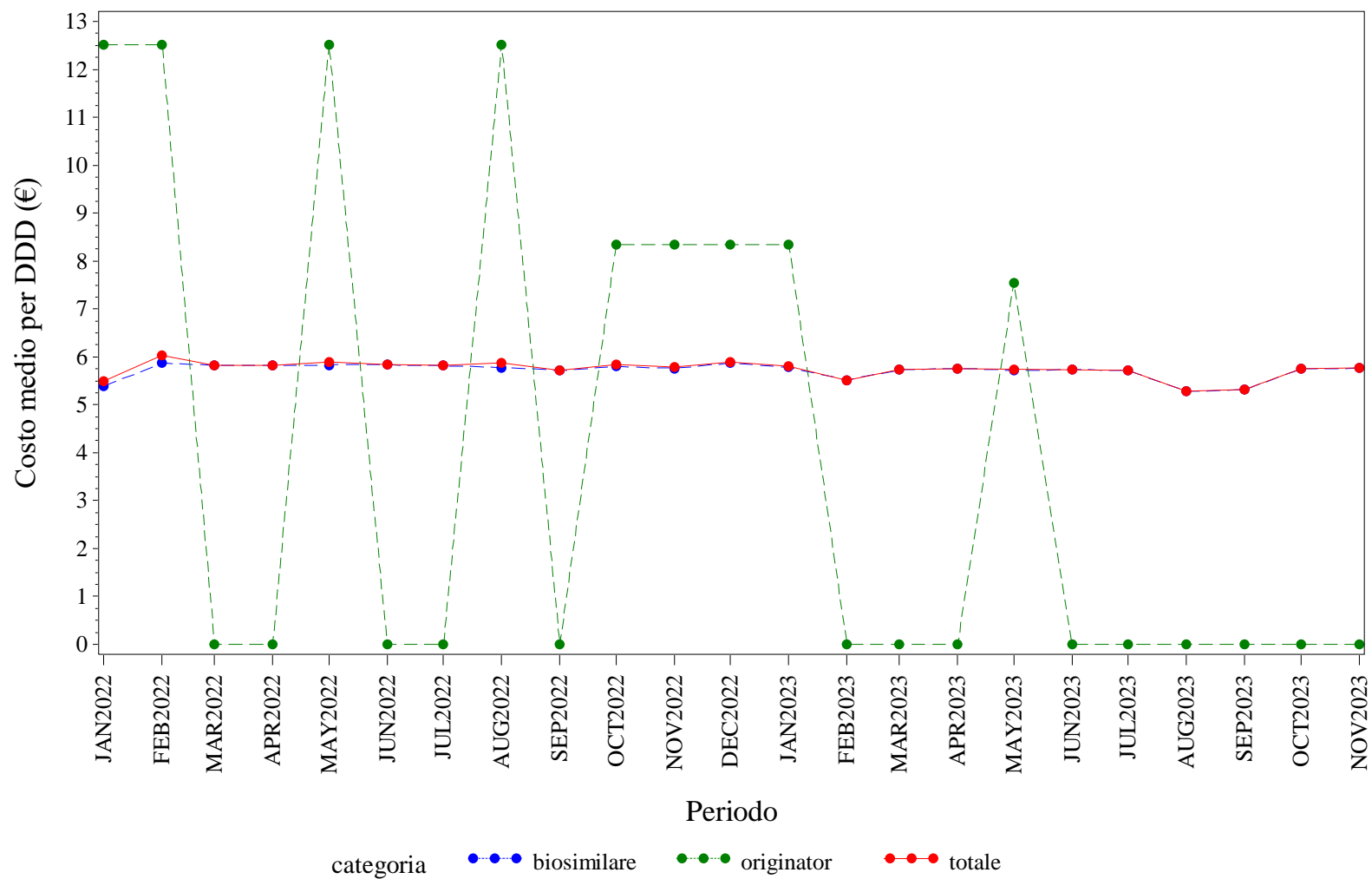

Elaborazione AIFA – Ufficio Monitoraggio della spesa farmaceutica
Dato NSIS/Tracciabilità' aggiornato nov-2023

PIEMONTE. TERIPARATIDE - Andamento mensile del costo medio per unità posologica per la categoria terapeutica (ATC IV)
(Fonte: NSIS-Tracciabilità del farmaco)

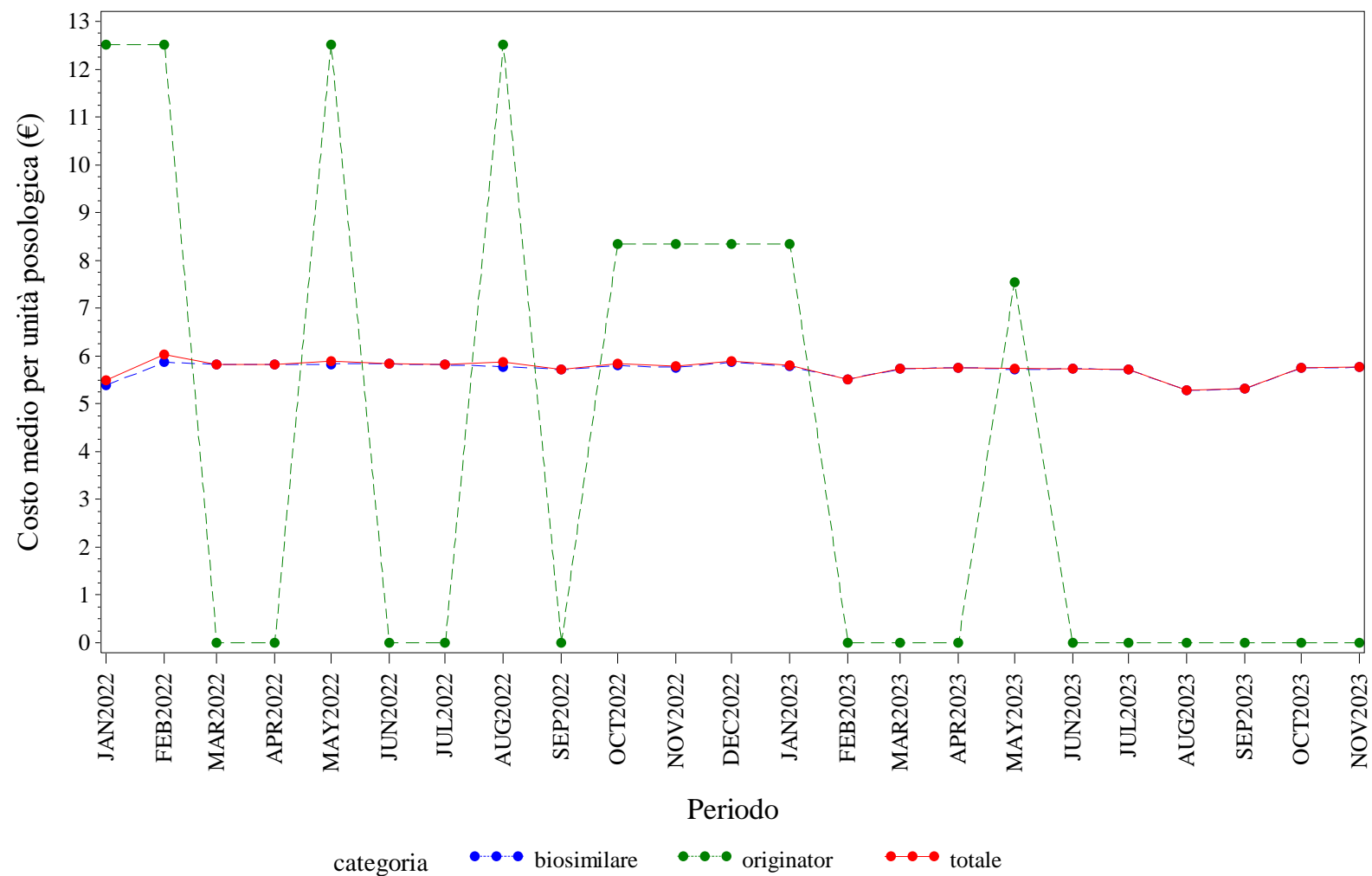

Elaborazione AIFA – Ufficio Monitoraggio della spesa farmaceutica
Dato NSIS/Tracciabilità' aggiornato nov-2023

PIEMONTE. TRASTUZUMAB - Andamento mensile del prezzo medio per confezione per la categoria terapeutica (ATC IV)
(Fonte: NSIS-Tracciabilità del farmaco)

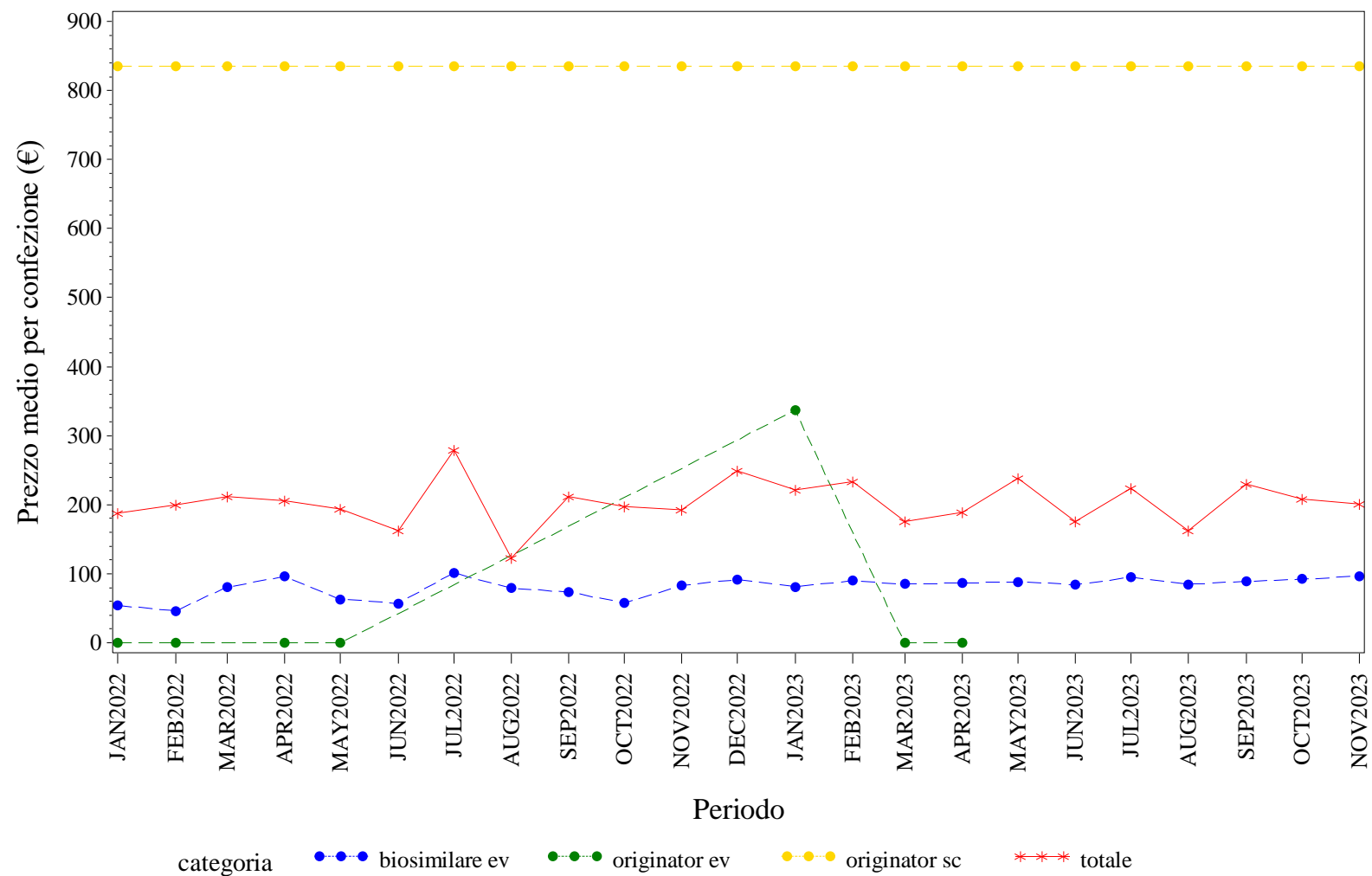

Elaborazione AIFA – Ufficio Monitoraggio della spesa farmaceutica
Dato NSIS/Tracciabilita' aggiornato nov-2023

PIEMONTE. TRASTUZUMAB - Andamento mensile del costo medio per DDD per la categoria terapeutica (ATC IV)
(Fonte: NSIS-Tracciabilità del farmaco)

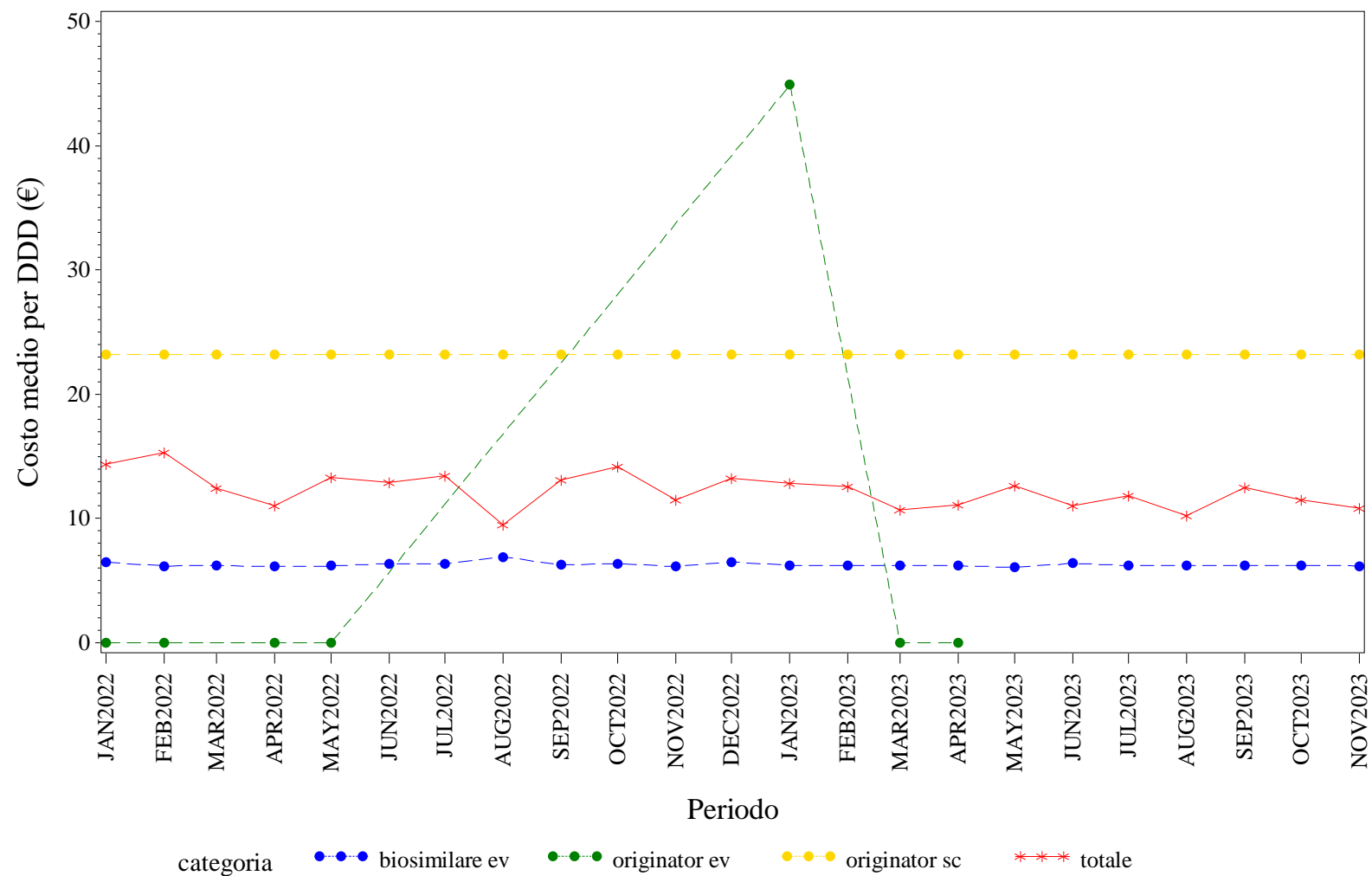

Elaborazione AIFA – Ufficio Monitoraggio della spesa farmaceutica
Dato NSIS/Tracciabilità' aggiornato nov-2023

PIEMONTE. TRASTUZUMAB - Andamento mensile del costo medio per unità posologica per la categoria terapeutica (ATC IV)
(Fonte: NSIS-Tracciabilità del farmaco)

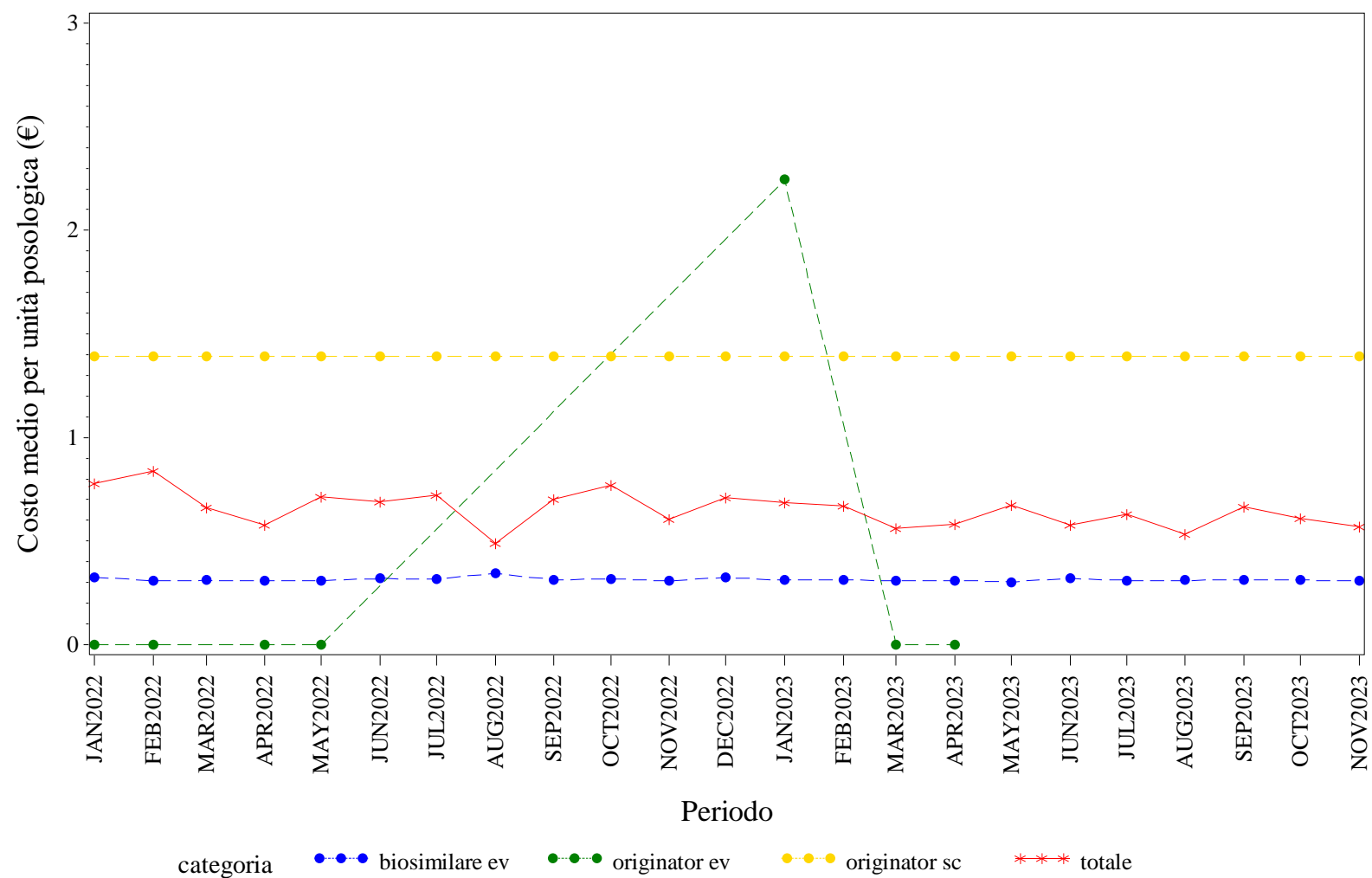

Elaborazione AIFA – Ufficio Monitoraggio della spesa farmaceutica
Dato NSIS/Tracciabilita' aggiornato nov-2023



PROV. AUT. BOLZANO. Trend mensile del prezzo medio per confezione, DDD, unità posologica per la categoria terapeutica (ATC IV)

PROV. AUT. BOLZANO. ANTI TNF-ALFA - Andamento mensile del prezzo medio per confezione per la categoria terapeutica (ATC IV)
(Fonte: NSIS-Tracciabilità del farmaco)

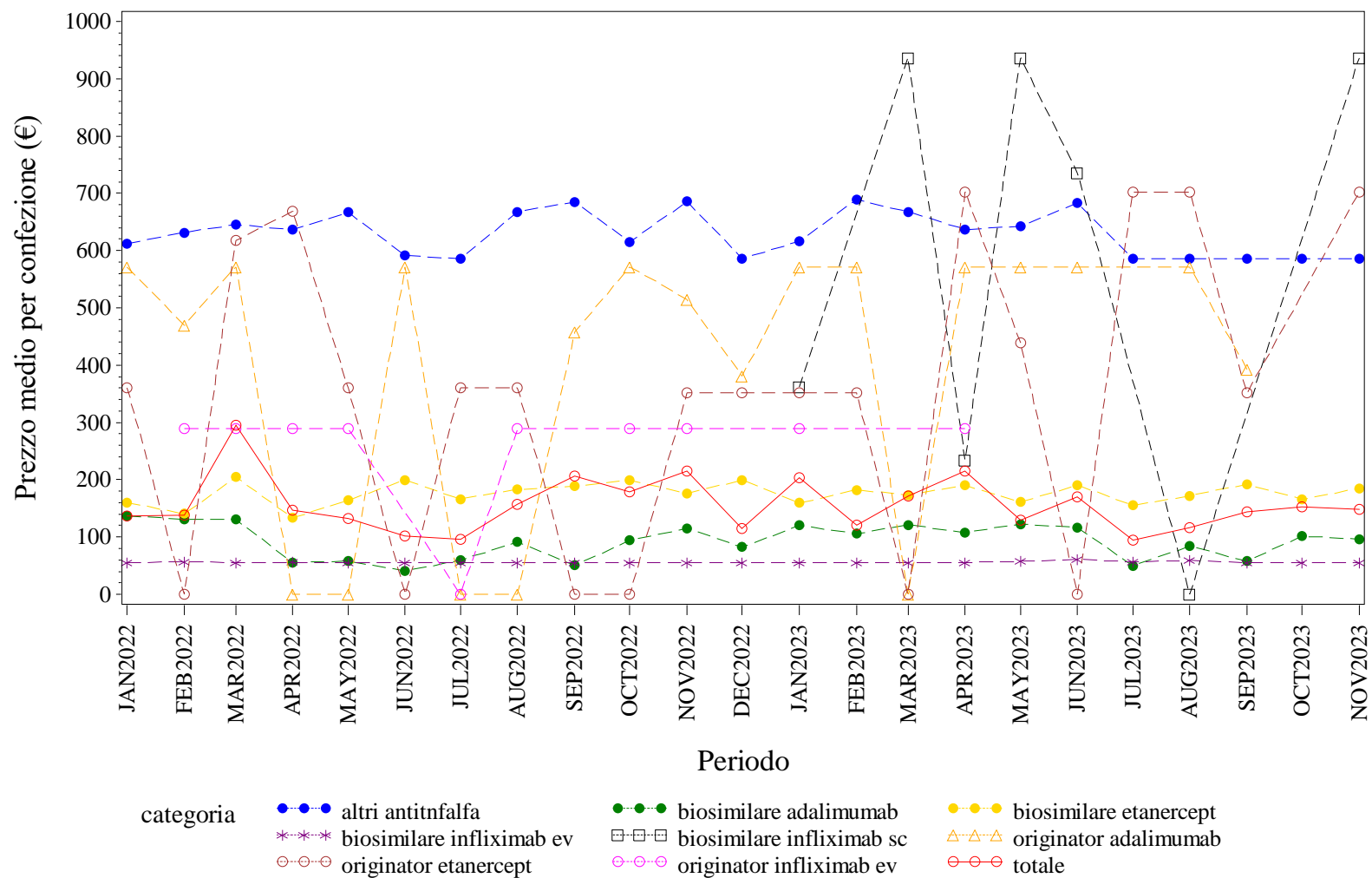

Elaborazione AIFA – Ufficio Monitoraggio della spesa farmaceutica
Dato NSIS/Tracciabilità' aggiornato nov-2023

PROV. AUT. BOLZANO. ANTI TNF-ALFA - Andamento mensile del costo medio per DDD per la categoria terapeutica (ATC IV)
(Fonte: NSIS-Tracciabilità del farmaco)

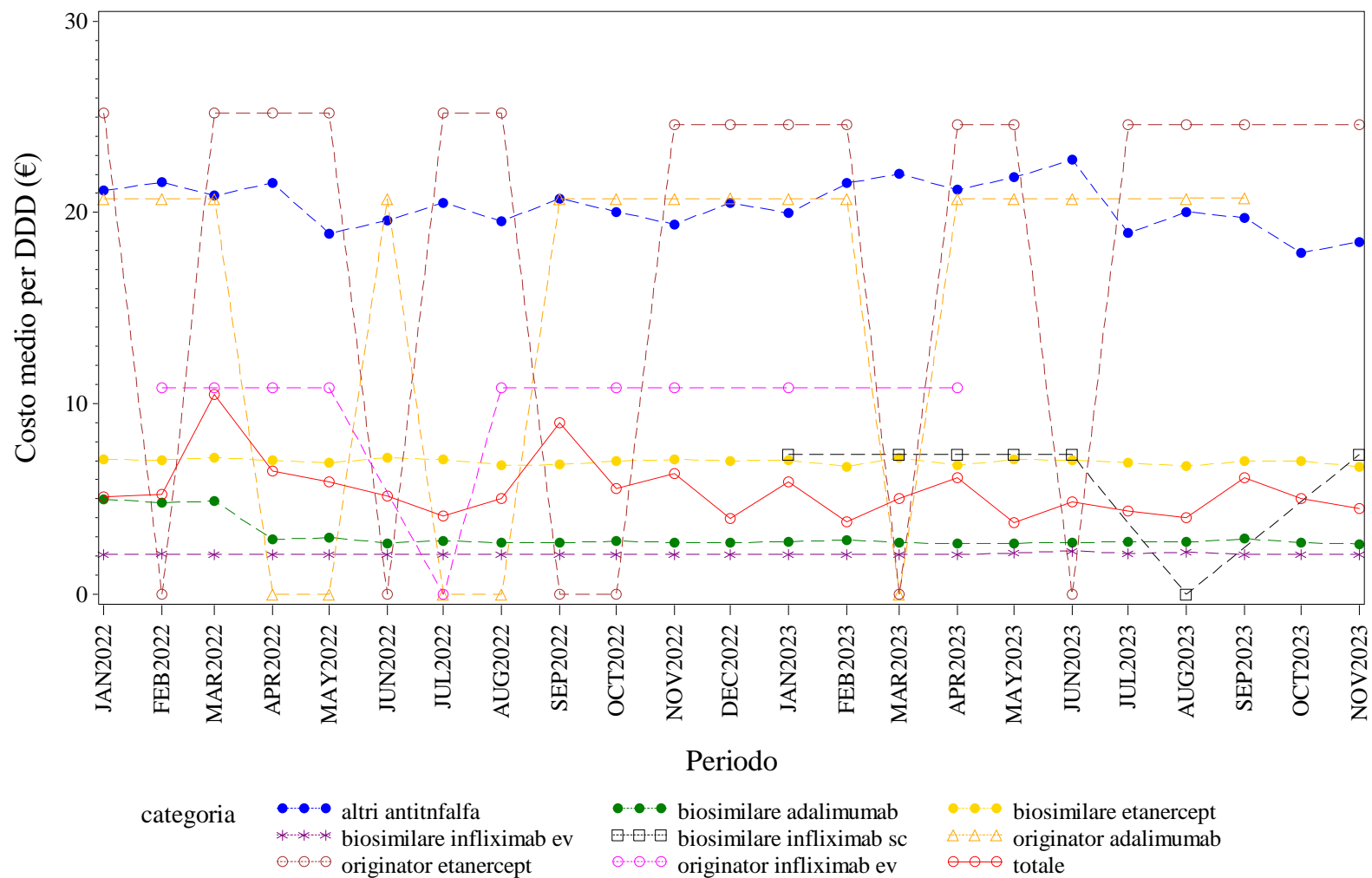

Elaborazione AIFA – Ufficio Monitoraggio della spesa farmaceutica
Dato NSIS/Tracciabilità' aggiornato nov-2023

PROV. AUT. BOLZANO. ANTI TNF-ALFA - Andamento mensile del costo medio per unità posologica per la categoria terapeutica (ATC IV)
(Fonte: NSIS-Tracciabilità del farmaco)

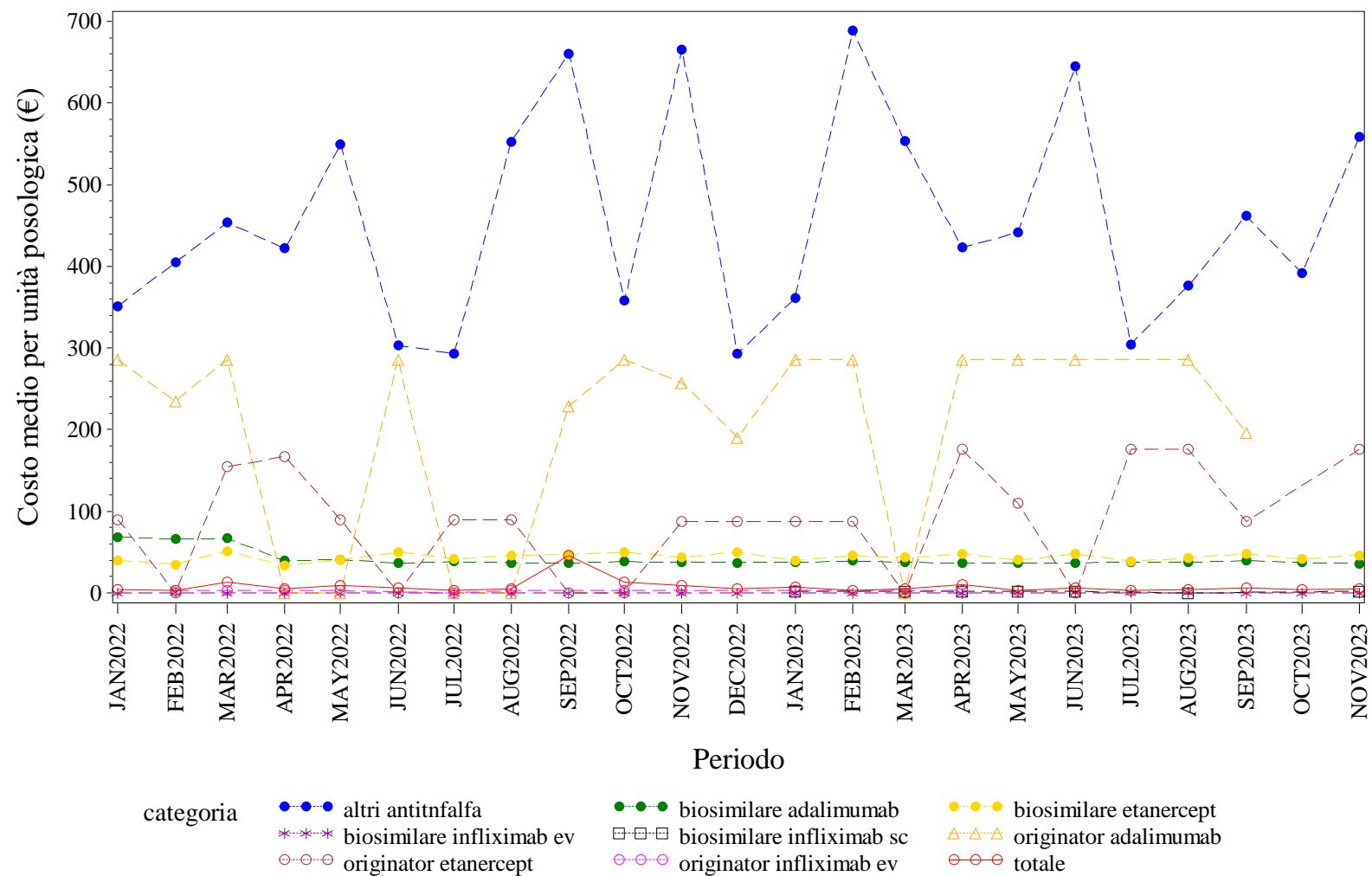

Elaborazione AIFA – Ufficio Monitoraggio della spesa farmaceutica
Dato NSIS/Tracciabilità' aggiornato nov-2023

PROV. AUT. BOLZANO. BEVACIZUMAB - Andamento mensile del prezzo medio per confezione per la categoria terapeutica (ATC IV)
(Fonte: NSIS-Tracciabilità del farmaco)

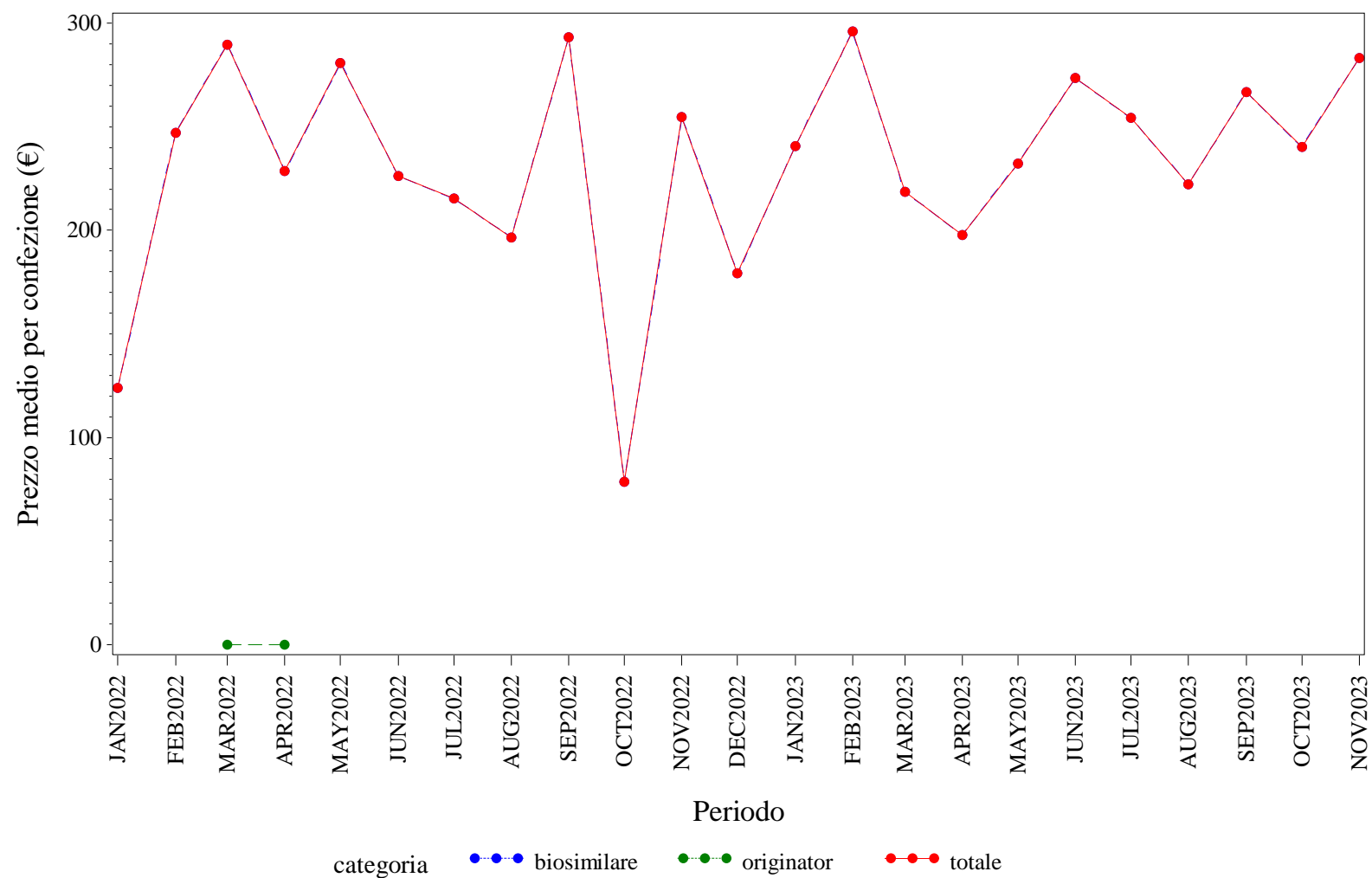

Elaborazione AIFA – Ufficio Monitoraggio della spesa farmaceutica
Dato NSIS/Tracciabilita' aggiornato nov-2023

PROV. AUT. BOLZANO. BEVACIZUMAB - Andamento mensile del costo medio per DDD per la categoria terapeutica (ATC IV)
(Fonte: NSIS-Tracciabilità del farmaco)

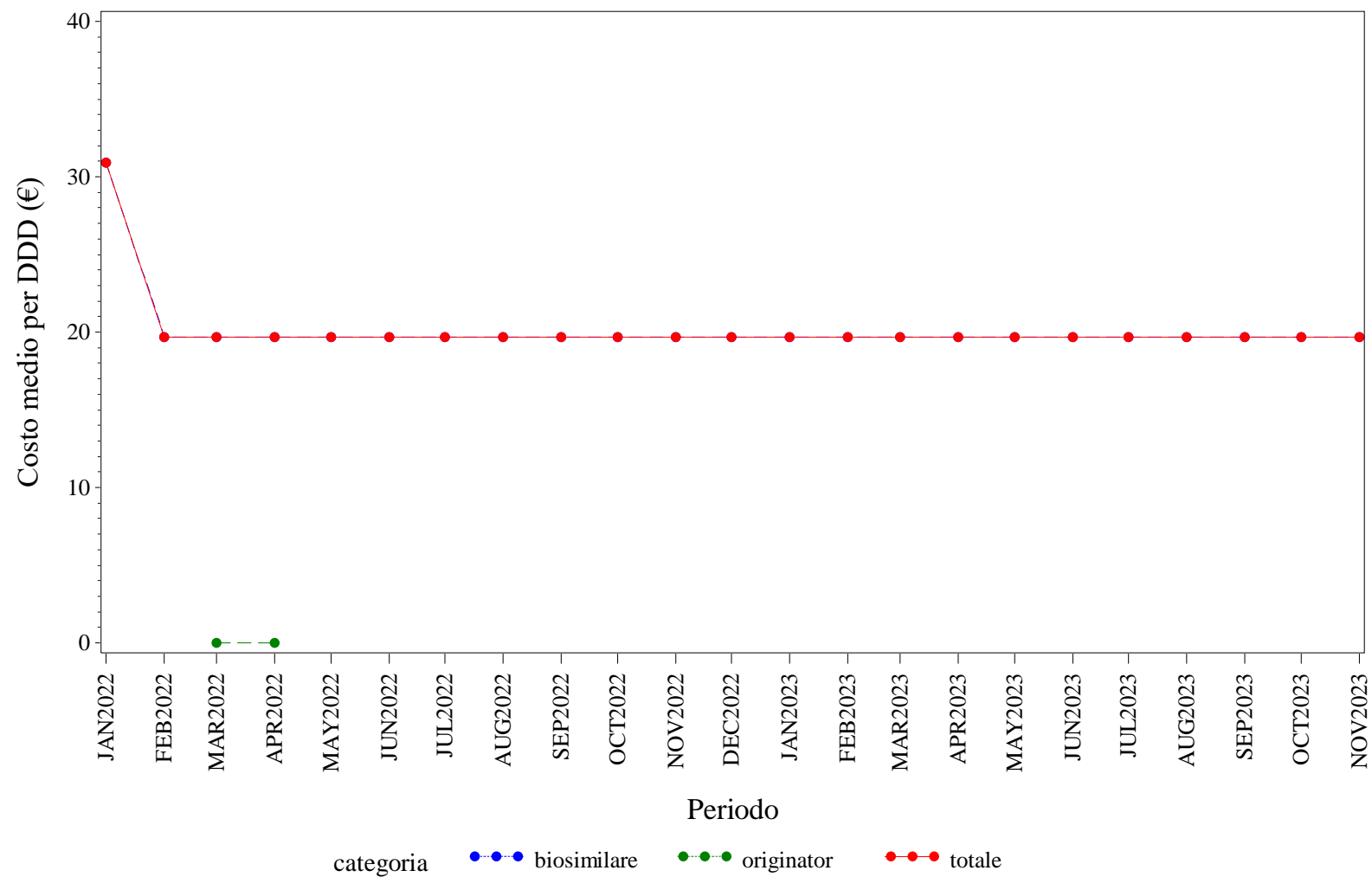

Elaborazione AIFA – Ufficio Monitoraggio della spesa farmaceutica
Dato NSIS/Tracciabilità' aggiornato nov-2023

PROV. AUT. BOLZANO. BEVACIZUMAB - Andamento mensile del costo medio per unità posologica per la categoria terapeutica (ATC IV)
(Fonte: NSIS-Tracciabilità del farmaco)

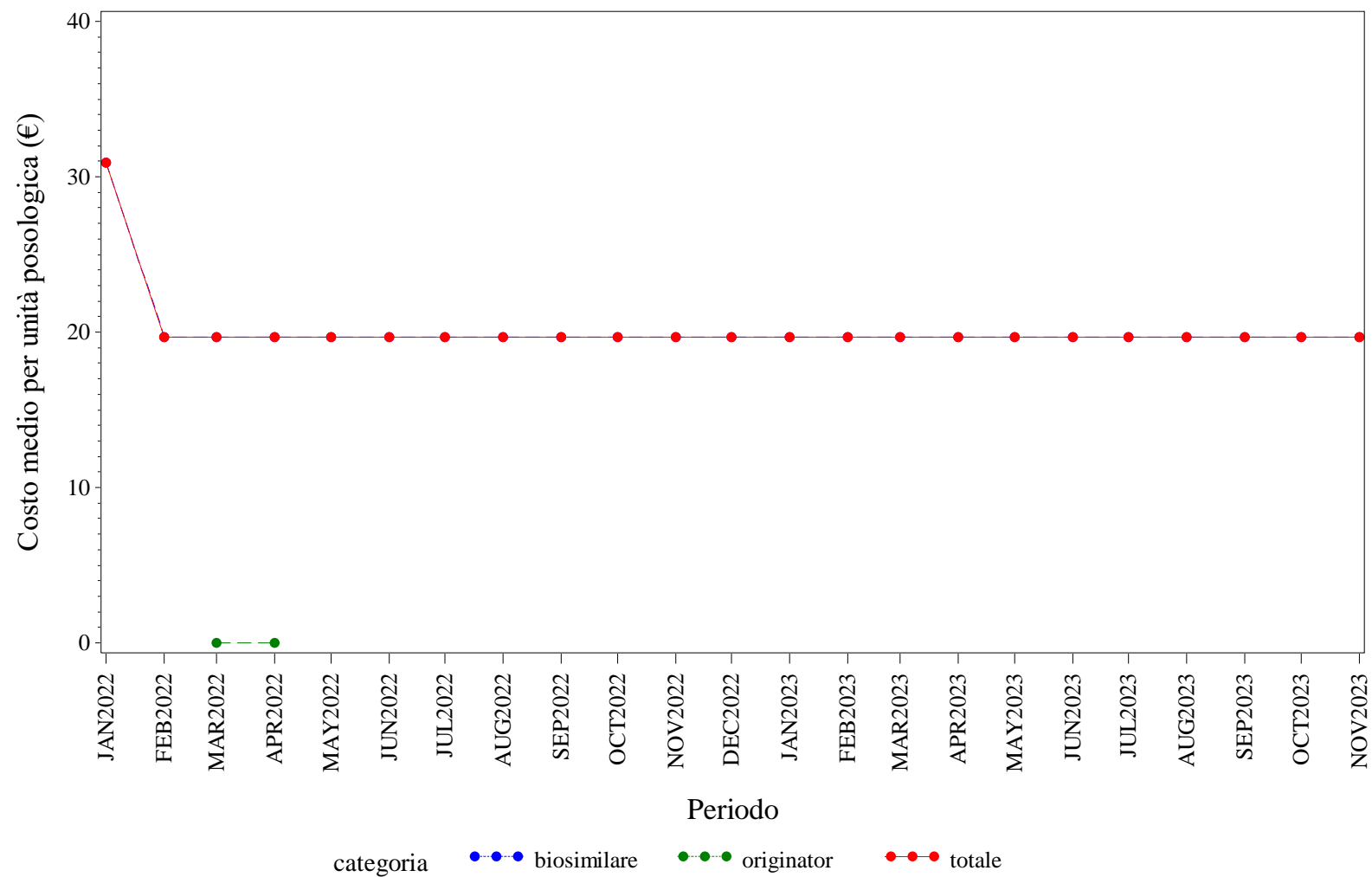

Elaborazione AIFA – Ufficio Monitoraggio della spesa farmaceutica
Dato NSIS/Tracciabilità' aggiornato nov-2023

PROV. AUT. BOLZANO. EPARINE A BASSO PESO MOLECOLARE - Andamento mensile del prezzo medio per confezione per la categoria terapeutica (ATC IV)
(Fonte: NSIS-Tracciabilità del farmaco)

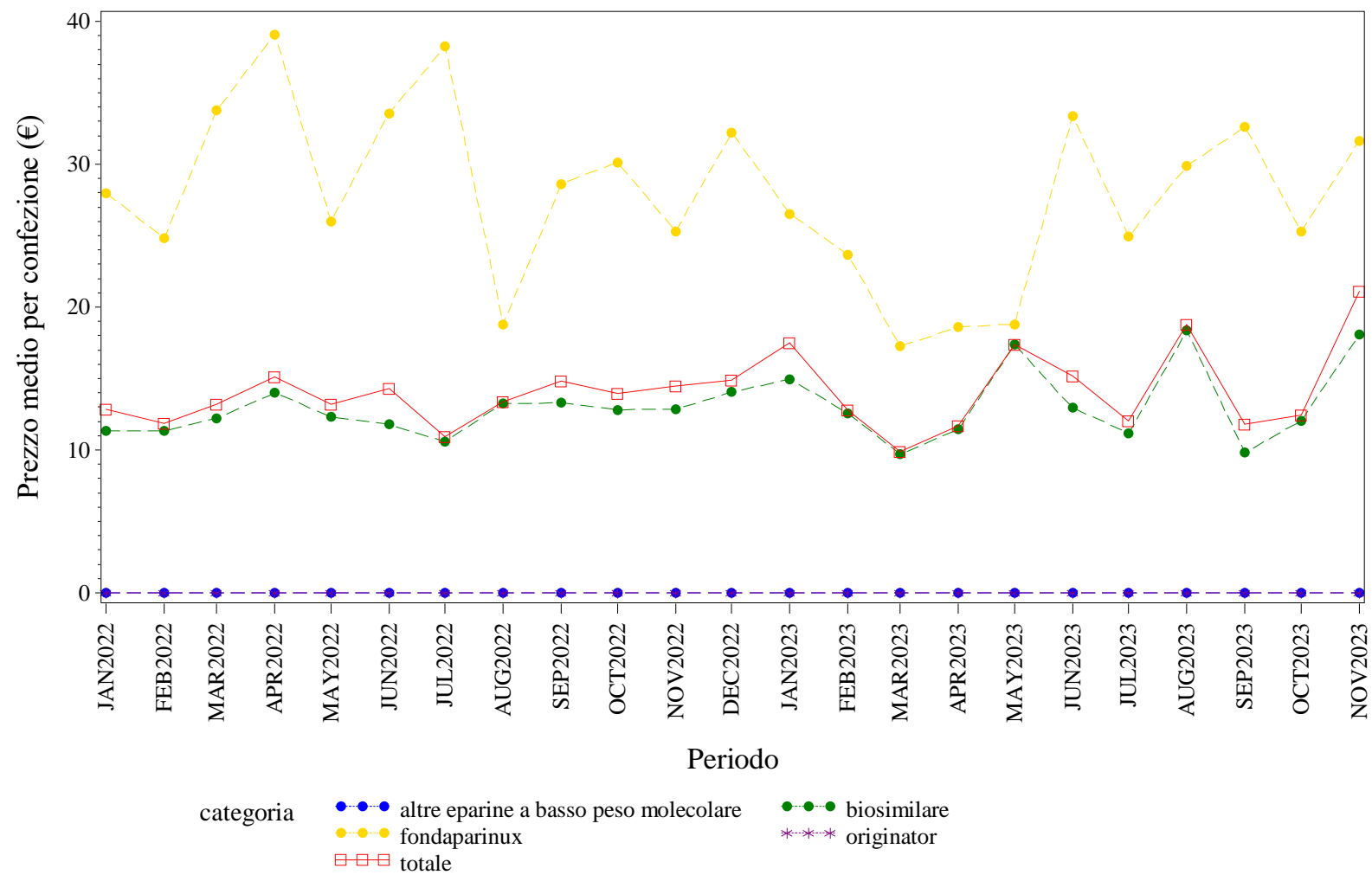

Elaborazione AIFA – Ufficio Monitoraggio della spesa farmaceutica
Dato NSIS/Tracciabilità' aggiornato nov-2023

PROV. AUT. BOLZANO. EPARINE A BASSO PESO MOLECOLARE - Andamento mensile del costo medio per DDD per la categoria terapeutica (ATC IV)
(Fonte: NSIS-Tracciabilità del farmaco)

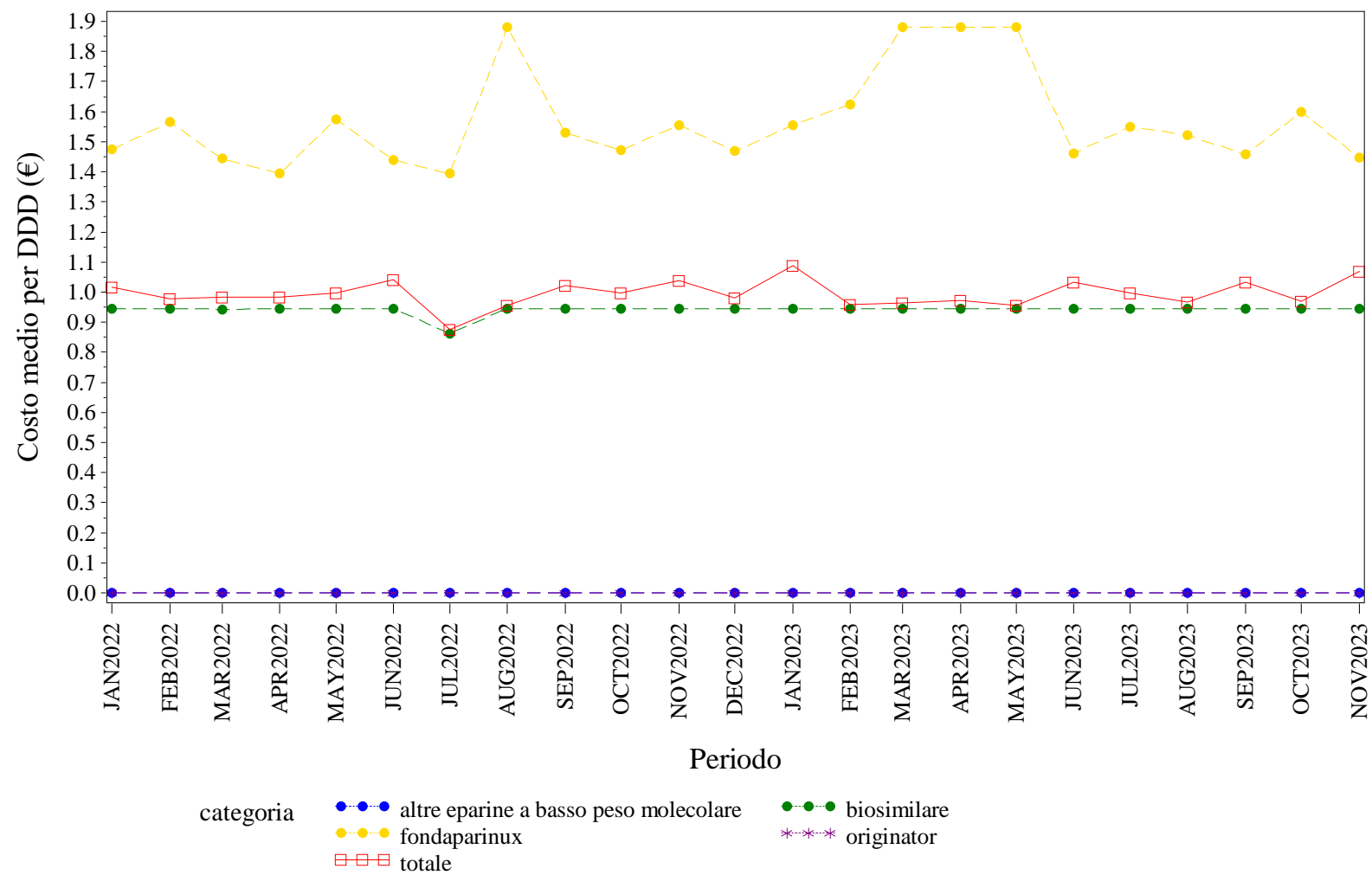

Elaborazione AIFA – Ufficio Monitoraggio della spesa farmaceutica
Dato NSIS/Tracciabilita' aggiornato nov-2023

PROV. AUT. BOLZANO. EPARINE A BASSO PESO MOLECOLARE - Andamento mensile del costo medio per unità posologica per la categoria terapeutica (ATC IV)
(Fonte: NSIS-Tracciabilità del farmaco)

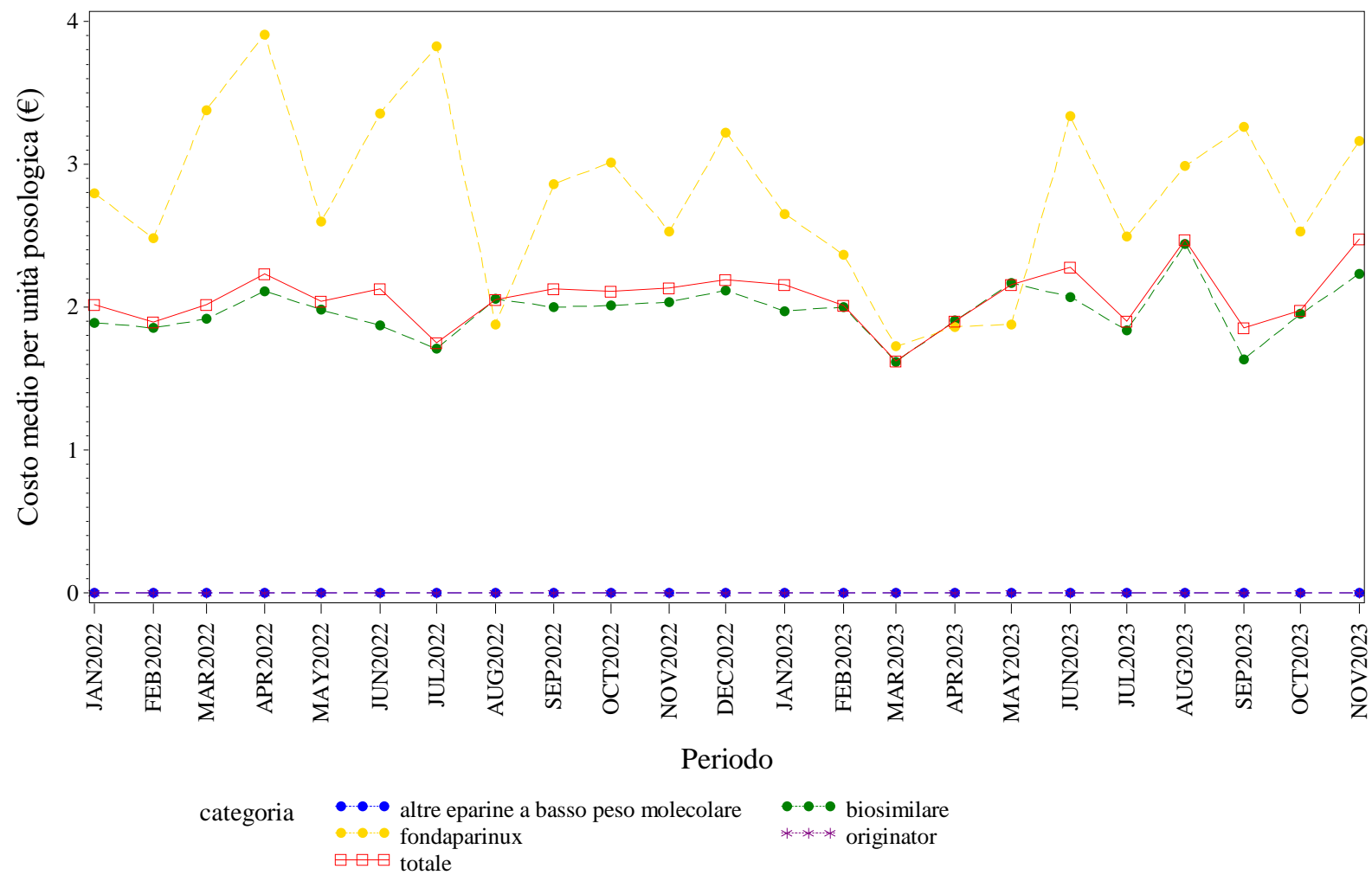

Elaborazione AIFA – Ufficio Monitoraggio della spesa farmaceutica
Dato NSIS/Tracciabilità' aggiornato nov-2023

PROV. AUT. BOLZANO. EPOETINE - Andamento mensile del prezzo medio per confezione per la categoria terapeutica (ATC IV)
(Fonte: NSIS-Tracciabilità del farmaco)

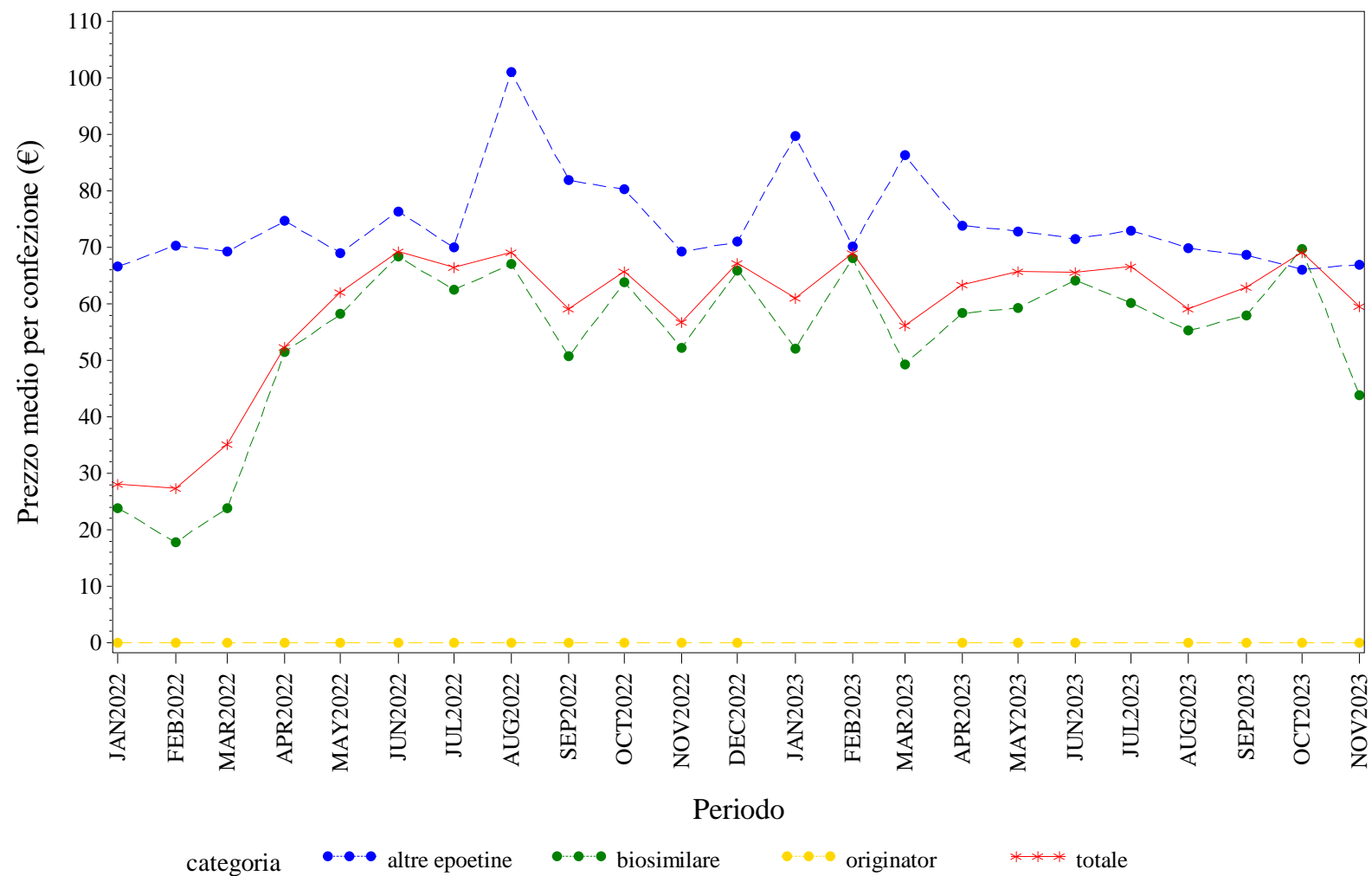

Elaborazione AIFA – Ufficio Monitoraggio della spesa farmaceutica
Dato NSIS/Tracciabilita' aggiornato nov-2023

PROV. AUT. BOLZANO. EPOETINE - Andamento mensile del costo medio per DDD per la categoria terapeutica (ATC IV)
(Fonte: NSIS-Tracciabilità del farmaco)

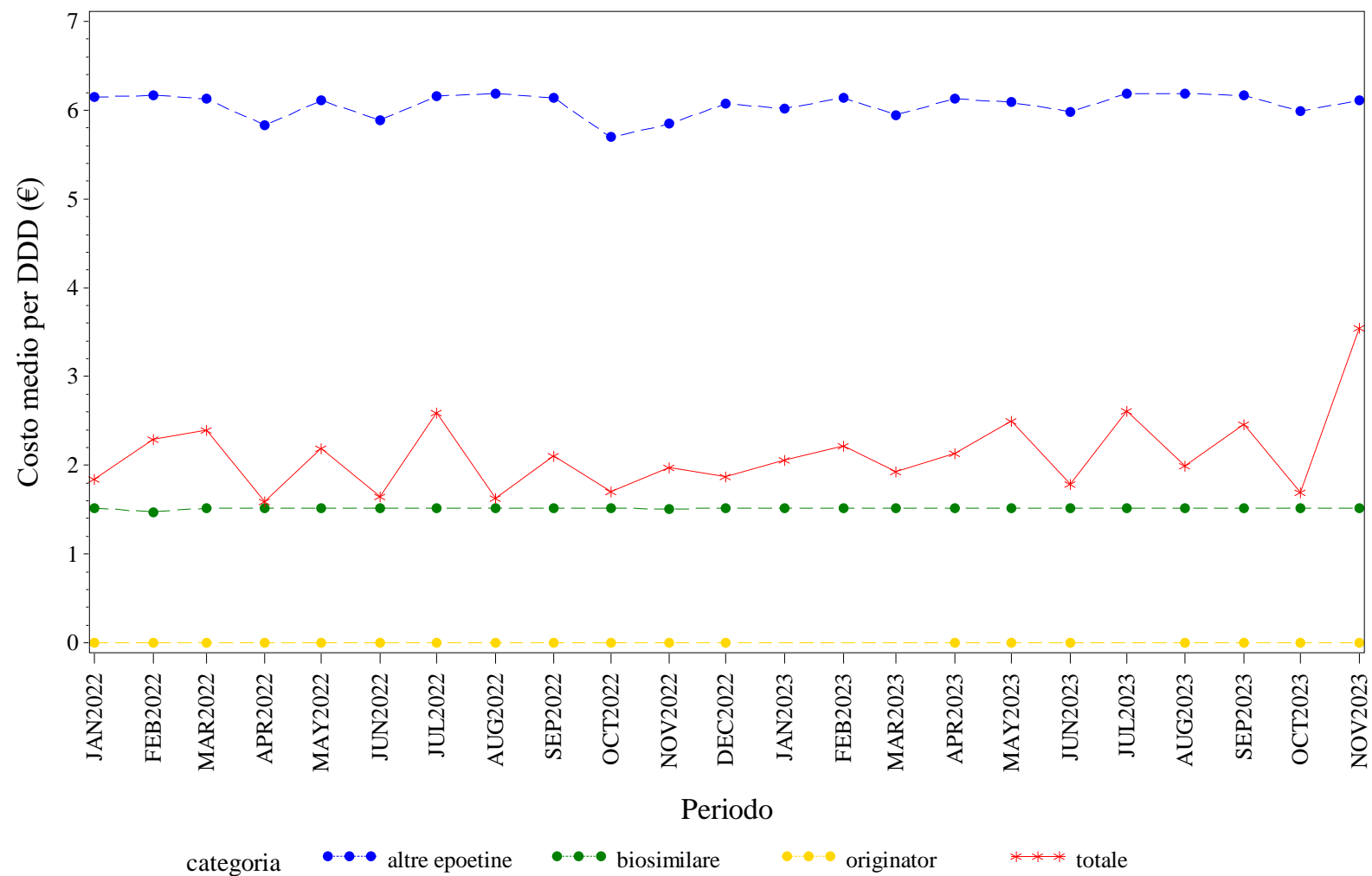

Elaborazione AIFA – Ufficio Monitoraggio della spesa farmaceutica
Dato NSIS/Tracciabilita' aggiornato nov-2023

PROV. AUT. BOLZANO. EPOETINE - Andamento mensile del costo medio per unità posologica per la categoria terapeutica (ATC IV)
(Fonte: NSIS-Tracciabilità del farmaco)

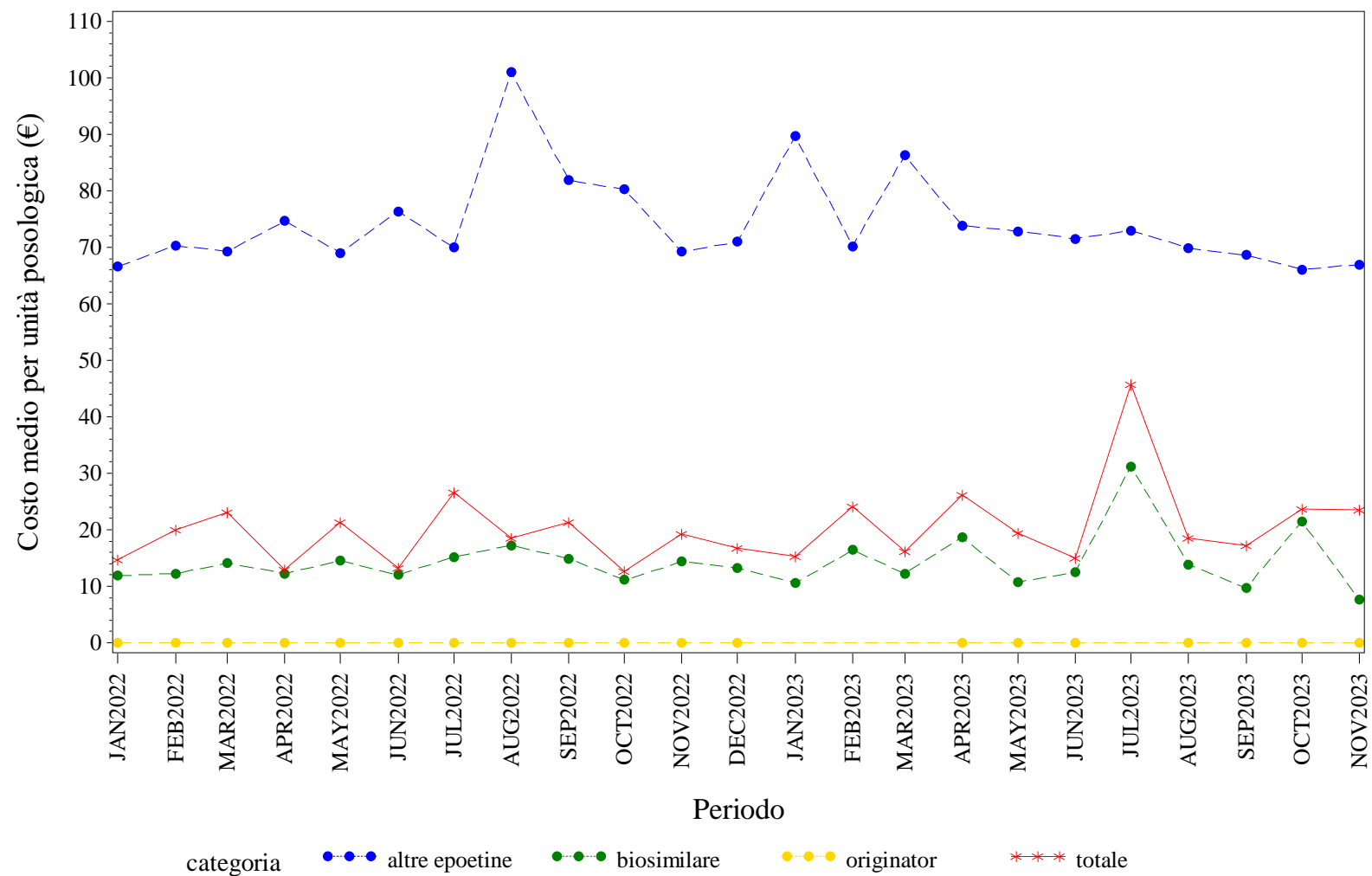

Elaborazione AIFA – Ufficio Monitoraggio della spesa farmaceutica
Dato NSIS/Tracciabilita' aggiornato nov-2023

PROV. AUT. BOLZANO. FATTORI DELLA CRESCITA - Andamento mensile del prezzo medio per confezione per la categoria terapeutica (ATC IV)
(Fonte: NSIS-Tracciabilità del farmaco)

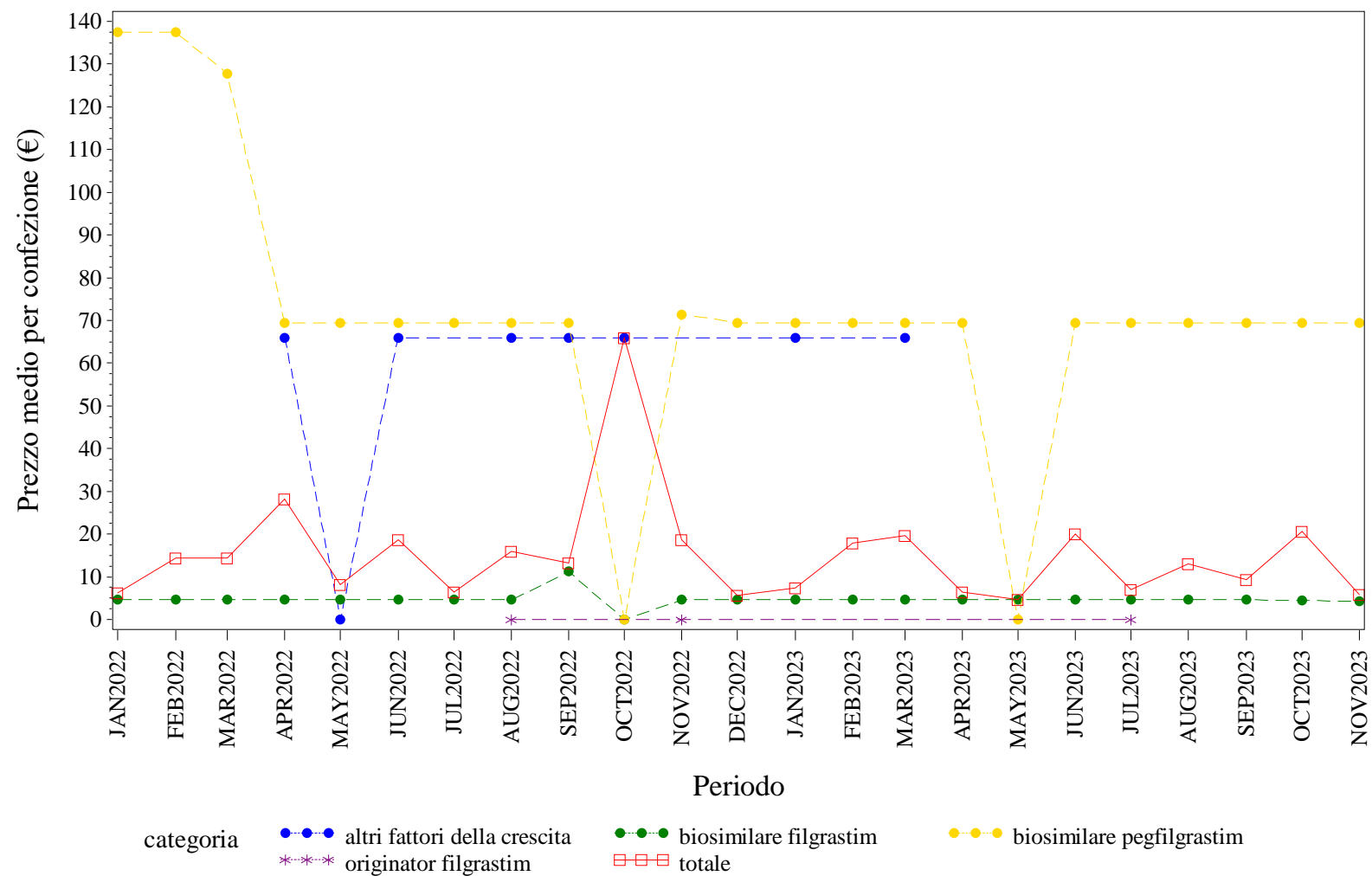

Elaborazione AIFA – Ufficio Monitoraggio della spesa farmaceutica
Dato NSIS/Tracciabilità' aggiornato nov-2023

PROV. AUT. BOLZANO. FATTORI DELLA CRESCITA - Andamento mensile del costo medio per DDD per la categoria terapeutica (ATC IV)
(Fonte: NSIS-Tracciabilità del farmaco)

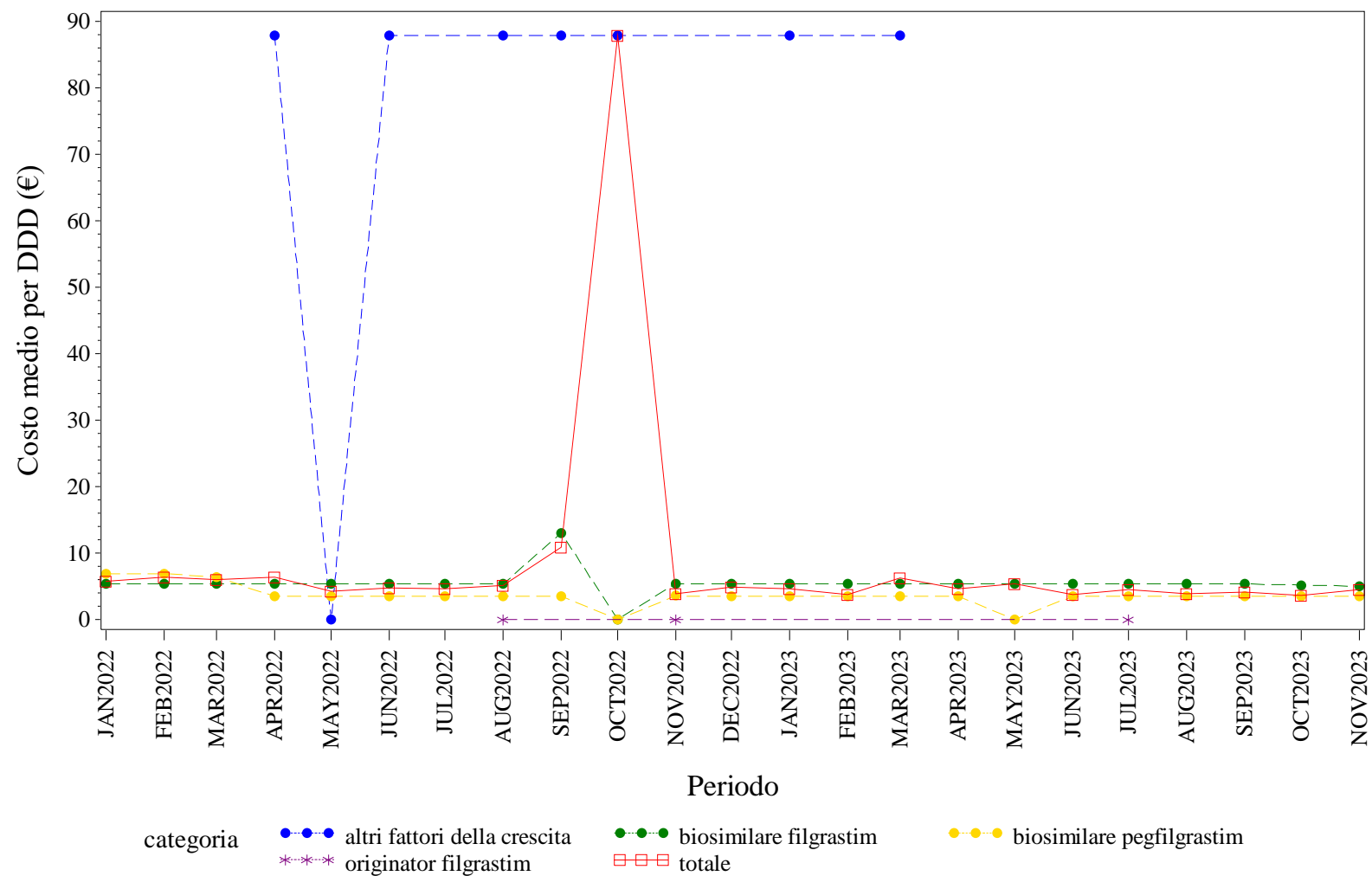

Elaborazione AIFA – Ufficio Monitoraggio della spesa farmaceutica
Dato NSIS/Tracciabilità' aggiornato nov-2023

PROV. AUT. BOLZANO. FATTORI DELLA CRESCITA - Andamento mensile del costo medio per unità posologica per la categoria terapeutica (ATC IV)
(Fonte: NSIS-Tracciabilità del farmaco)

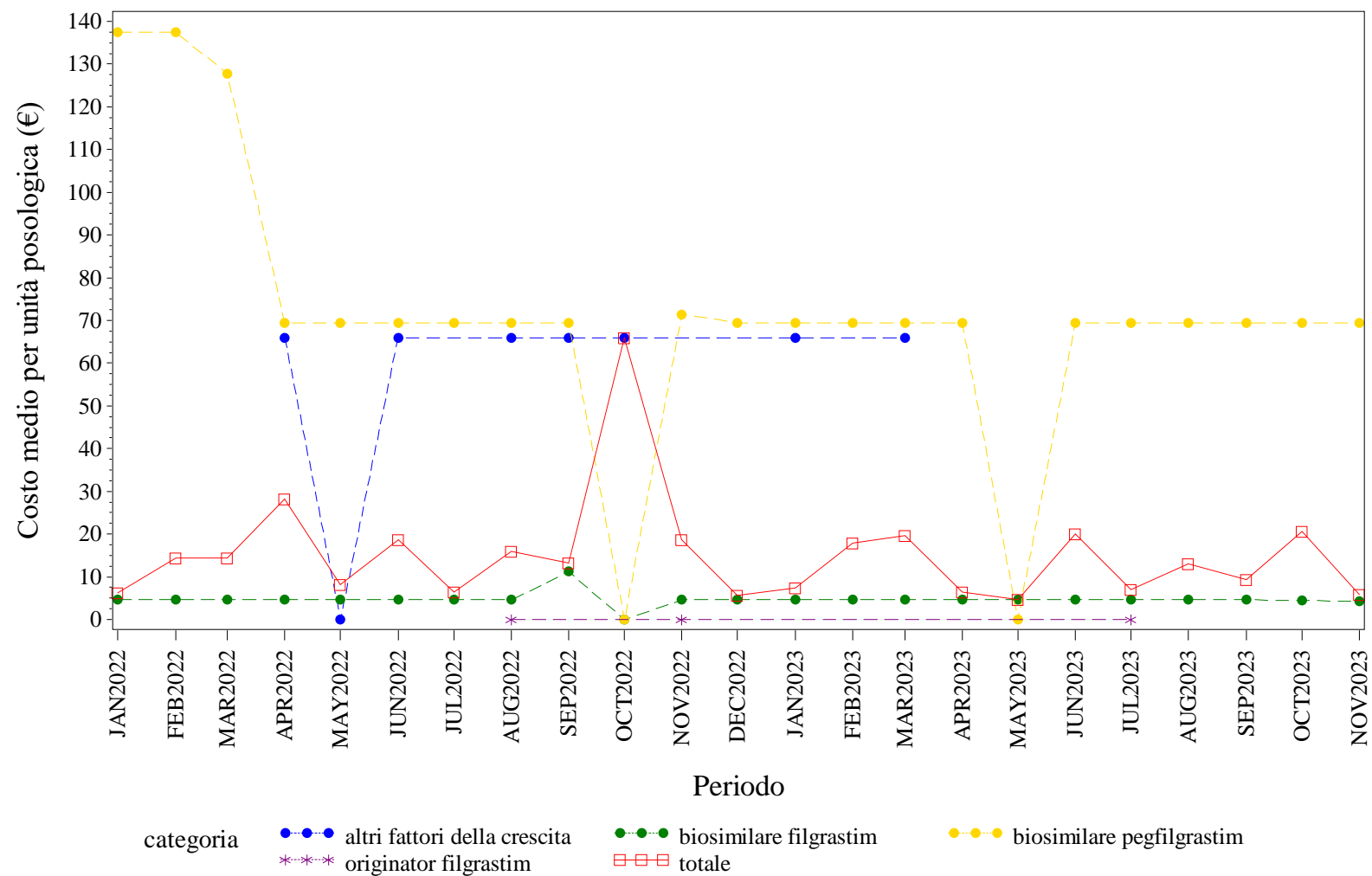

Elaborazione AIFA – Ufficio Monitoraggio della spesa farmaceutica
Dato NSIS/Tracciabilità' aggiornato nov-2023



PROV. AUT. BOLZANO. FOLLITROPINE - Andamento mensile del costo medio per DDD per la categoria terapeutica (ATC IV)
(Fonte: NSIS-Tracciabilità del farmaco)

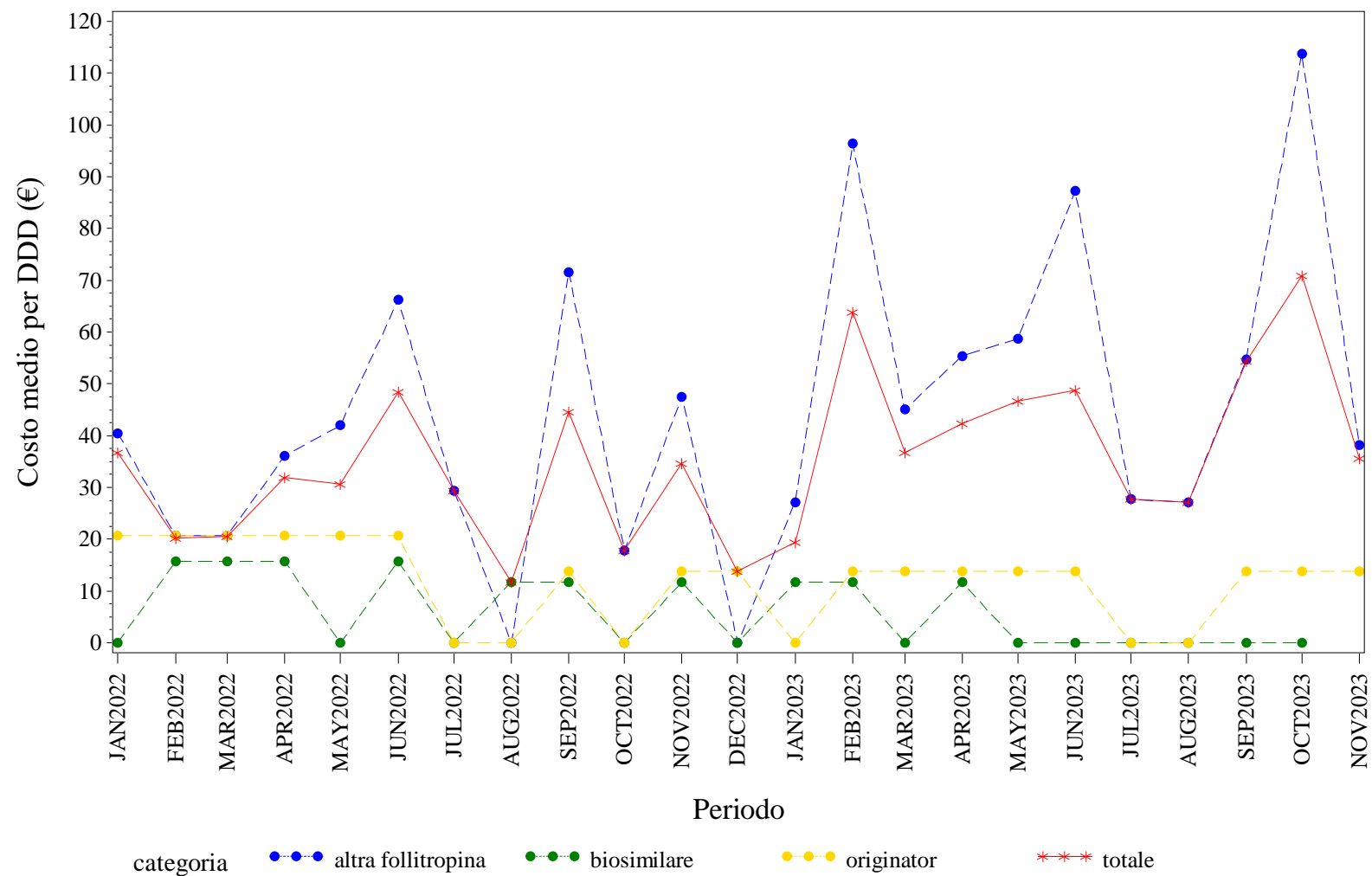

Elaborazione AIFA – Ufficio Monitoraggio della spesa farmaceutica
Dato NSIS/Tracciabilità' aggiornato nov-2023



PROV. AUT. BOLZANO. INSULINE COMBinate (LONG/INTERMEDIATE CON FAST) - Andamento mensile del prezzo medio per confezione per la categoria terapeutica (ATC IV)
(Fonte: NSIS-Tracciabilità del farmaco)

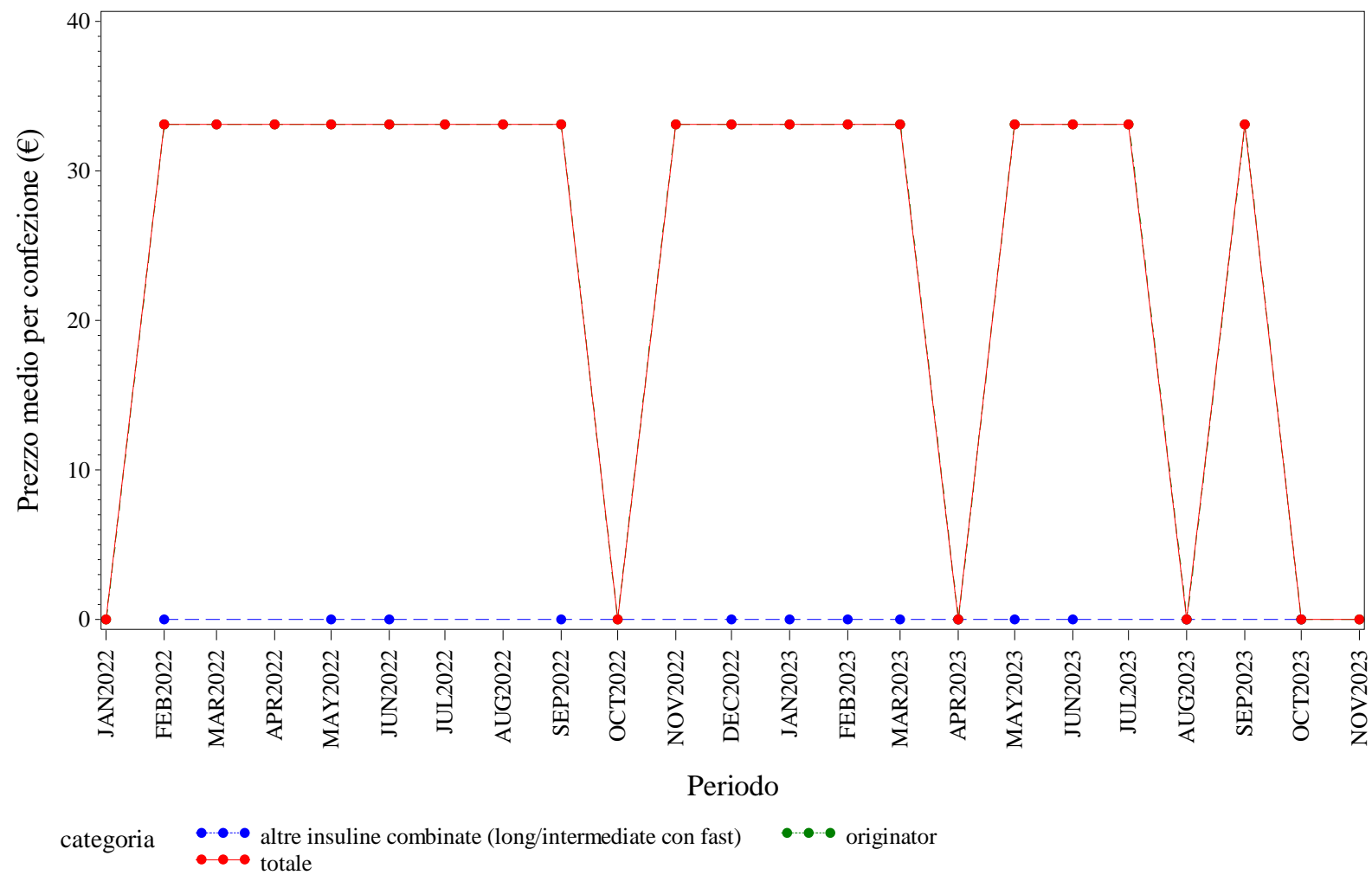

Elaborazione AIFA – Ufficio Monitoraggio della spesa farmaceutica
Dato NSIS/Tracciabilità' aggiornato nov-2023

PROV. AUT. BOLZANO. INSULINE COMBinate (LONG/INTERMEDIATE CON FAST) - Andamento mensile del costo medio per DDD per la categoria terapeutica (ATC IV)
(Fonte: NSIS-Tracciabilità del farmaco)

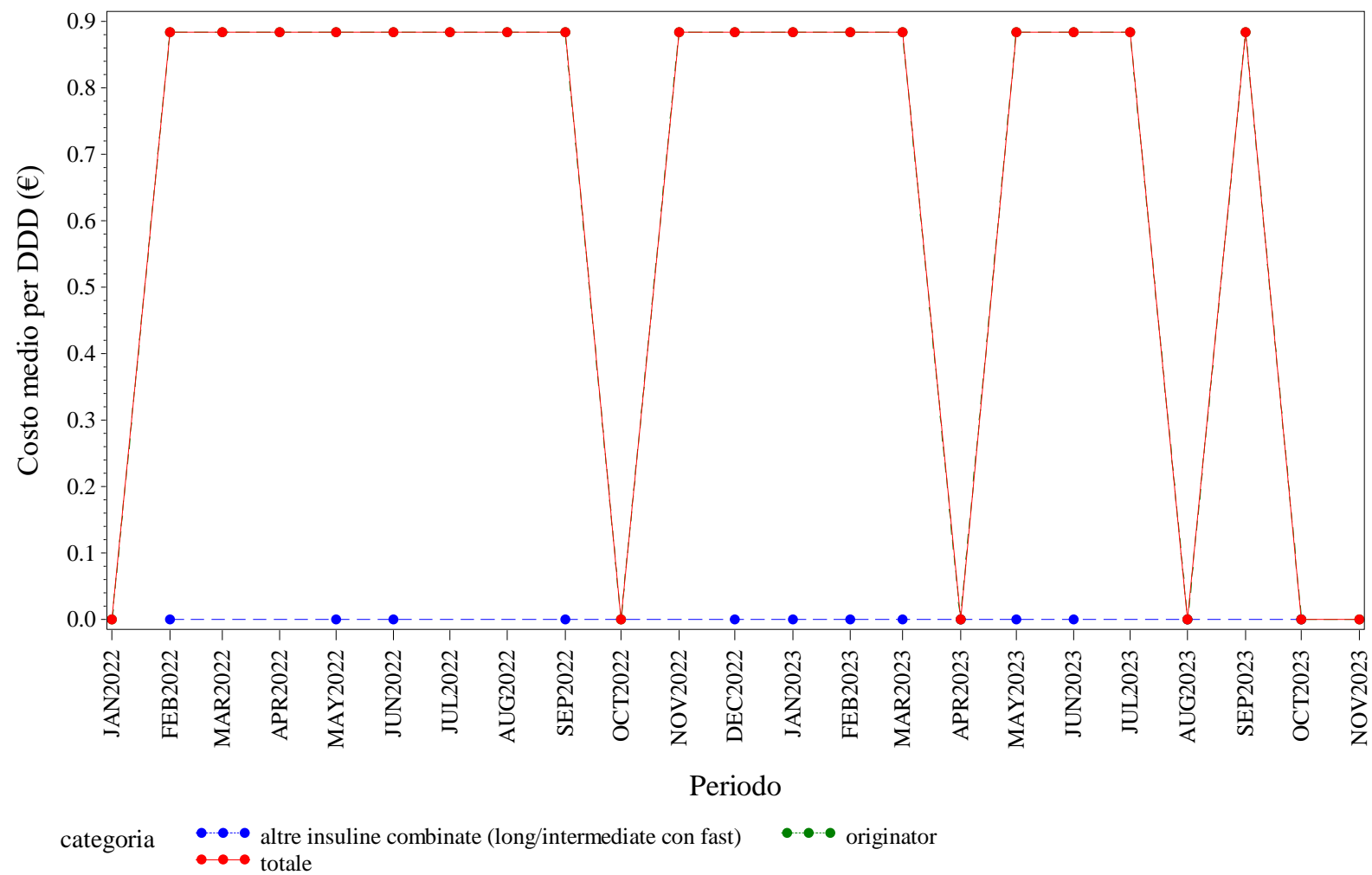

Elaborazione AIFA – Ufficio Monitoraggio della spesa farmaceutica
Dato NSIS/Tracciabilità' aggiornato nov-2023

PROV. AUT. BOLZANO. INSULINE COMBinate (LONG/INTERMEDIATE CON FAST) - Andamento mensile del costo medio per unità posologica per la categoria terapeutica (ATC IV)
(Fonte: NSIS-Tracciabilità del farmaco)

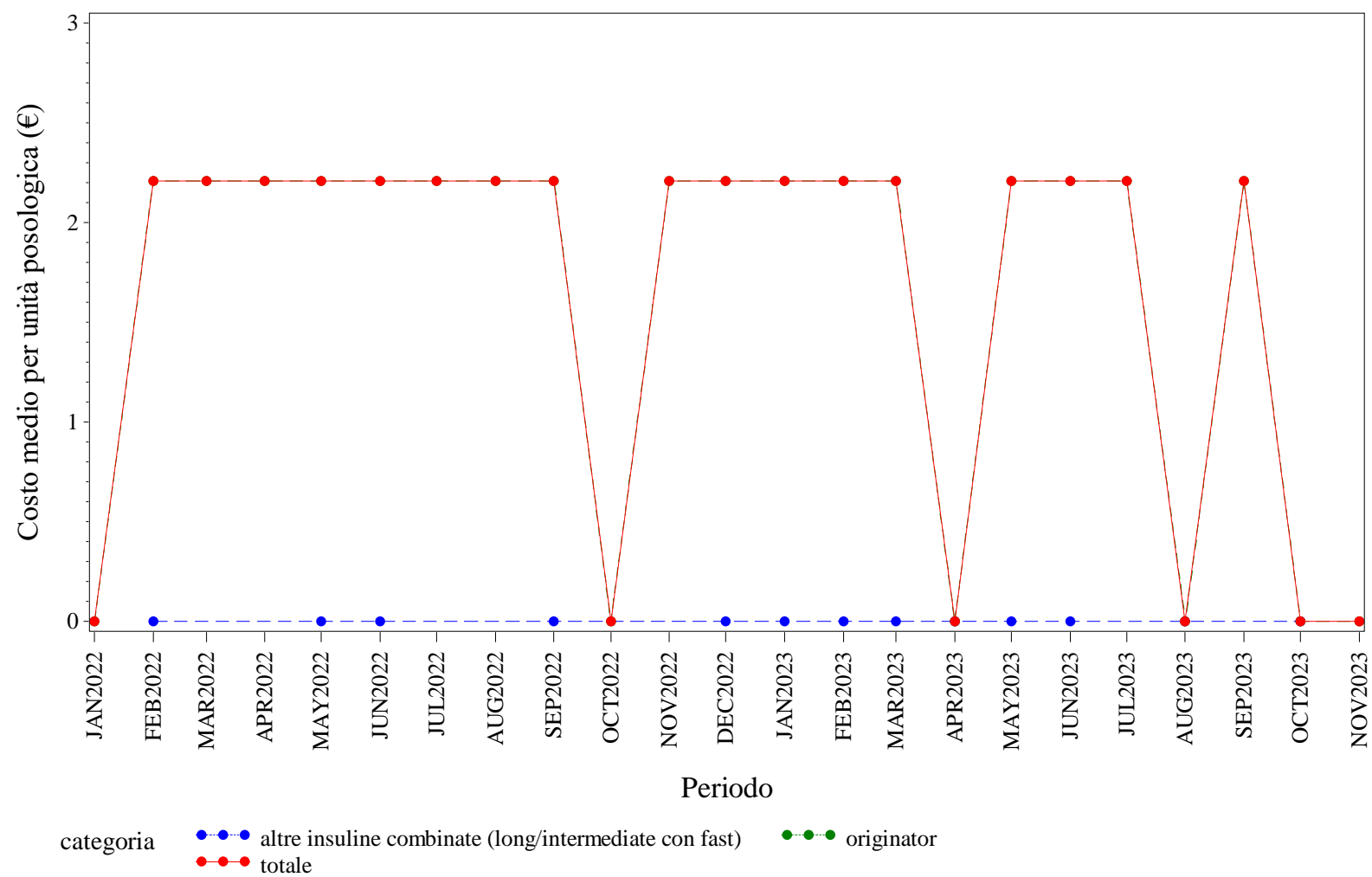

Elaborazione AIFA – Ufficio Monitoraggio della spesa farmaceutica
Dato NSIS/Tracciabilità' aggiornato nov-2023

PROV. AUT. BOLZANO. INSULINE FAST ACTING - Andamento mensile del prezzo medio per confezione per la categoria terapeutica (ATC IV)
(Fonte: NSIS-Tracciabilità del farmaco)

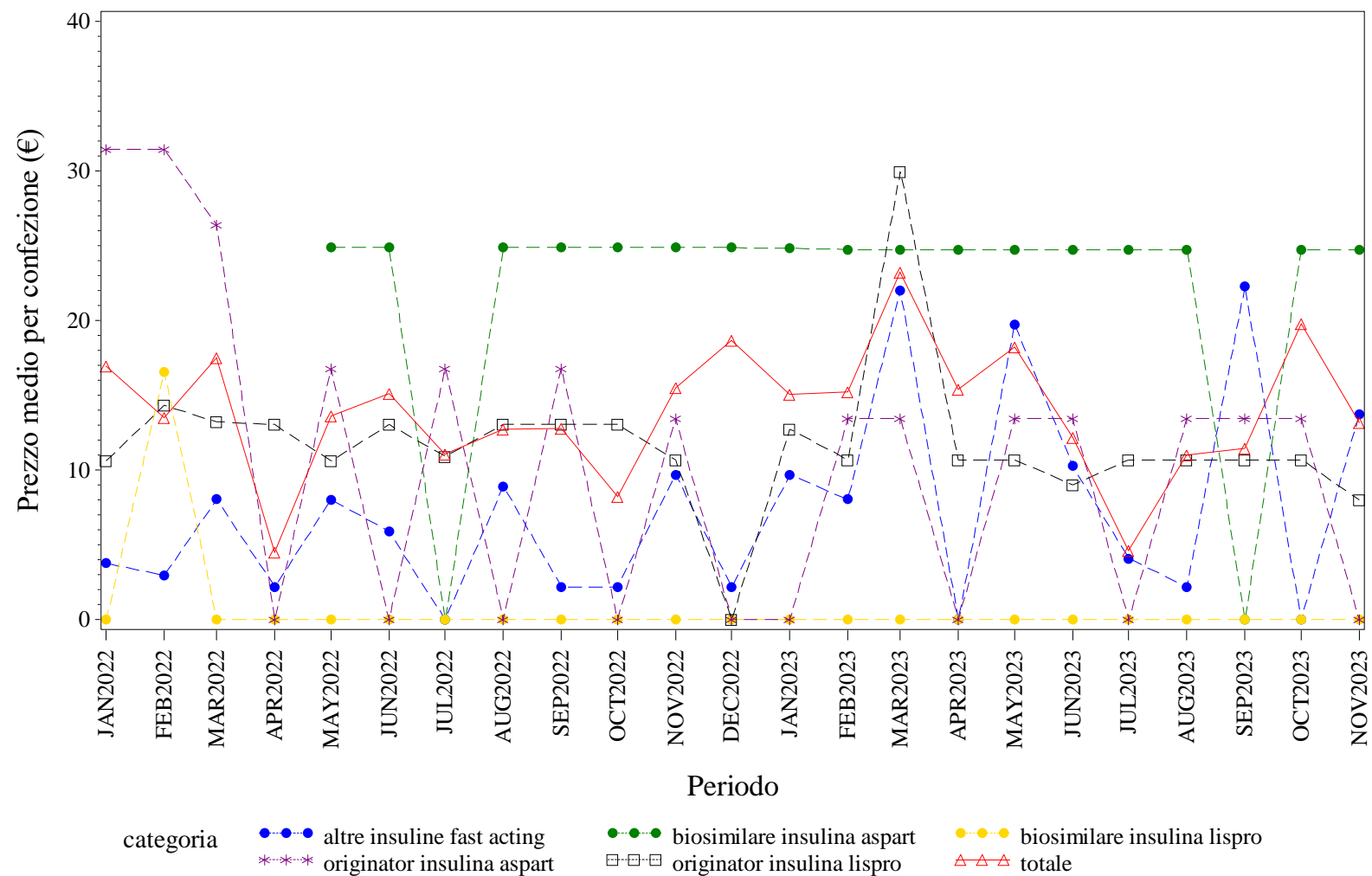

Elaborazione AIFA – Ufficio Monitoraggio della spesa farmaceutica
Dato NSIS/Tracciabilità' aggiornato nov-2023

PROV. AUT. BOLZANO. INSULINE FAST ACTING - Andamento mensile del costo medio per DDD per la categoria terapeutica (ATC IV)
(Fonte: NSIS-Tracciabilità del farmaco)

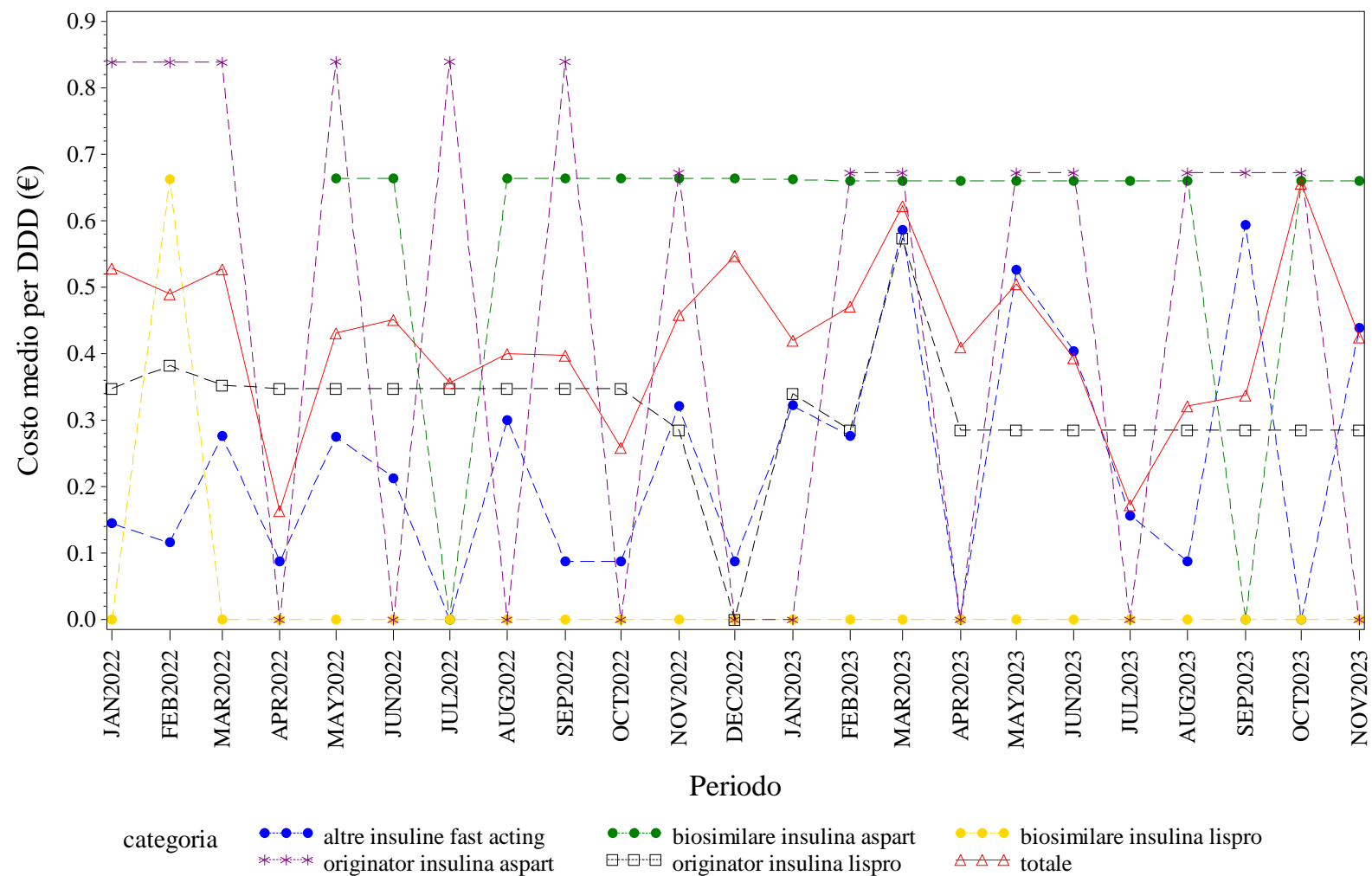

Elaborazione AIFA – Ufficio Monitoraggio della spesa farmaceutica
Dato NSIS/Tracciabilità' aggiornato nov-2023

PROV. AUT. BOLZANO. INSULINE FAST ACTING - Andamento mensile del costo medio per unità posologica per la categoria terapeutica (ATC IV)
(Fonte: NSIS-Tracciabilità del farmaco)

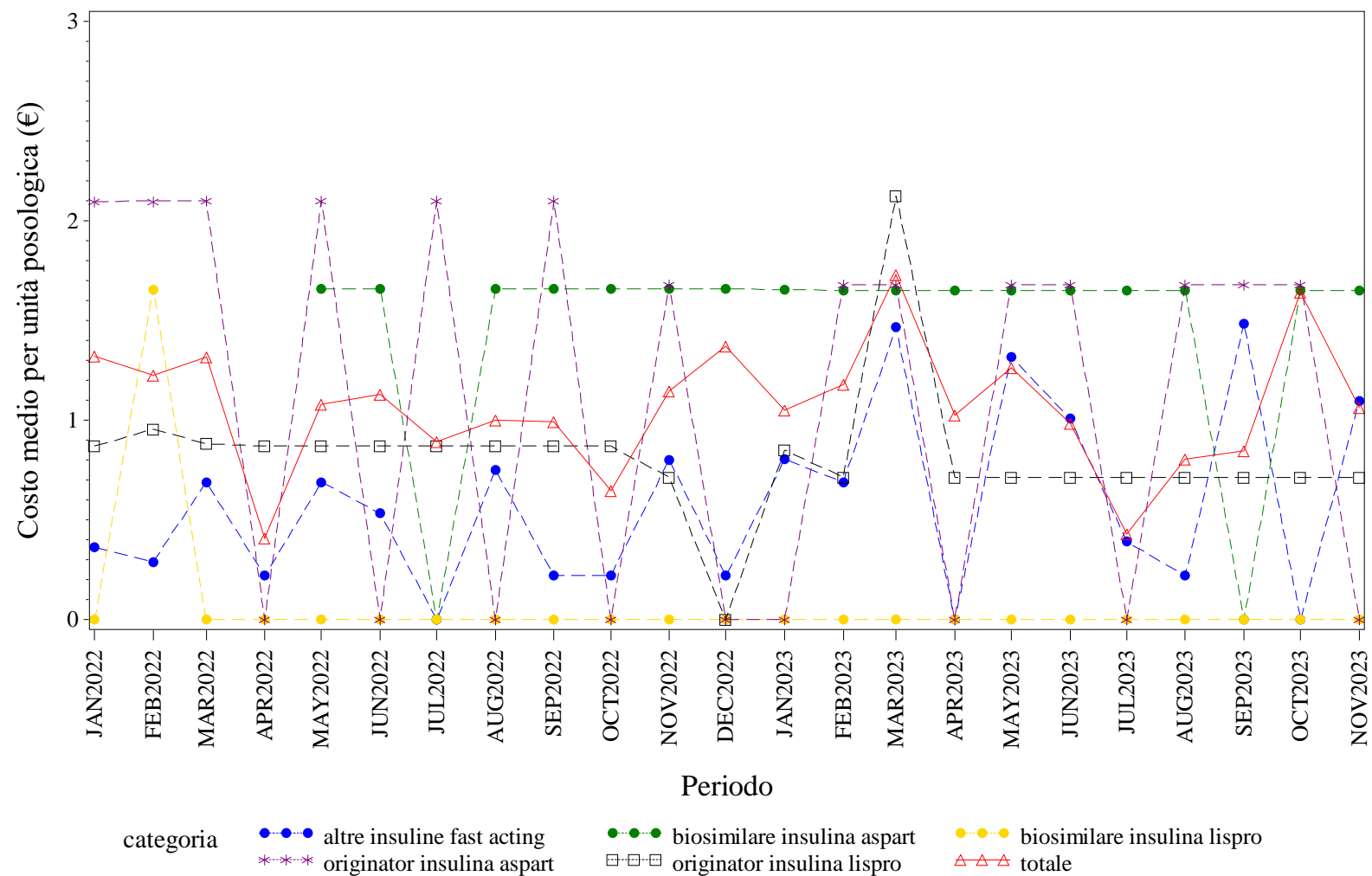

Elaborazione AIFA – Ufficio Monitoraggio della spesa farmaceutica
Dato NSIS/Tracciabilità' aggiornato nov-2023

PROV. AUT. BOLZANO. INSULINE INTERMEDIATE ACTING - Andamento mensile del prezzo medio per confezione per la categoria terapeutica (ATC IV)
(Fonte: NSIS-Tracciabilità del farmaco)

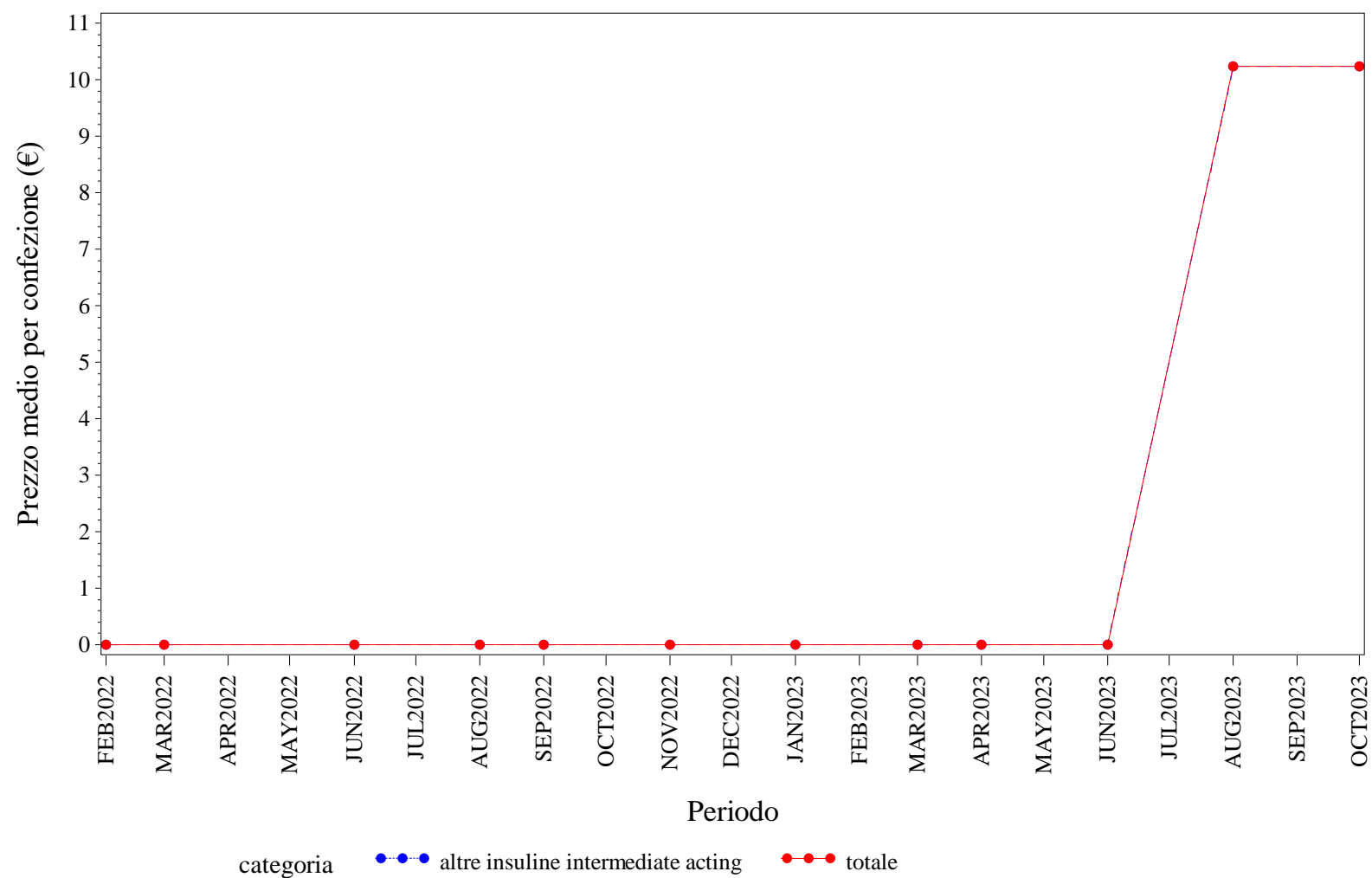

Elaborazione AIFA – Ufficio Monitoraggio della spesa farmaceutica
Dato NSIS/Tracciabilità' aggiornato nov-2023

PROV. AUT. BOLZANO. INSULINE INTERMEDIATE ACTING - Andamento mensile del costo medio per DDD per la categoria terapeutica (ATC IV)
(Fonte: NSIS-Tracciabilità del farmaco)

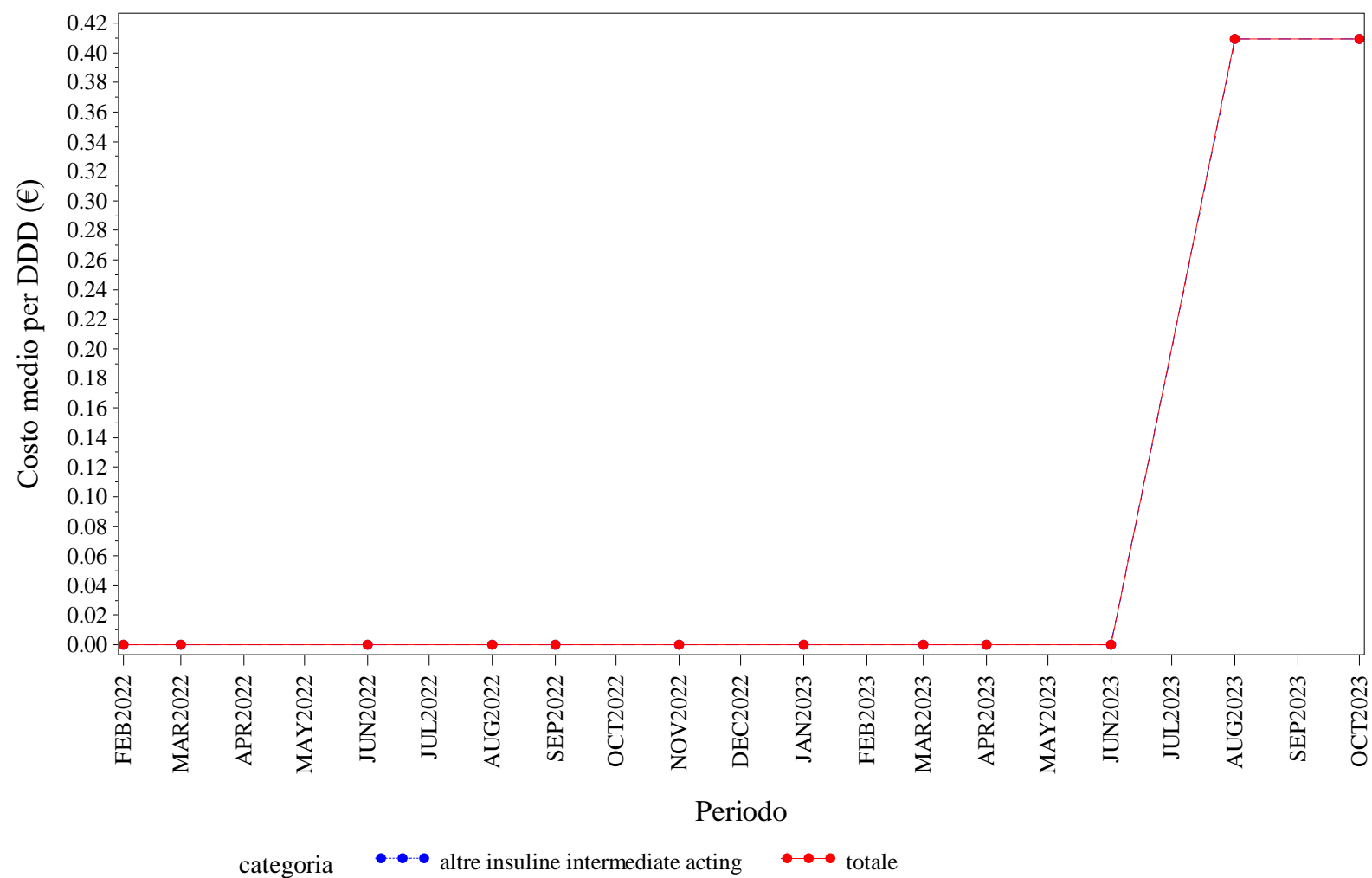

Elaborazione AIFA – Ufficio Monitoraggio della spesa farmaceutica
Dato NSIS/Tracciabilita' aggiornato nov-2023

PROV. AUT. BOLZANO. INSULINE INTERMEDIATE ACTING - Andamento mensile del costo medio per unità posologica per la categoria terapeutica (ATC IV)
(Fonte: NSIS-Tracciabilità del farmaco)

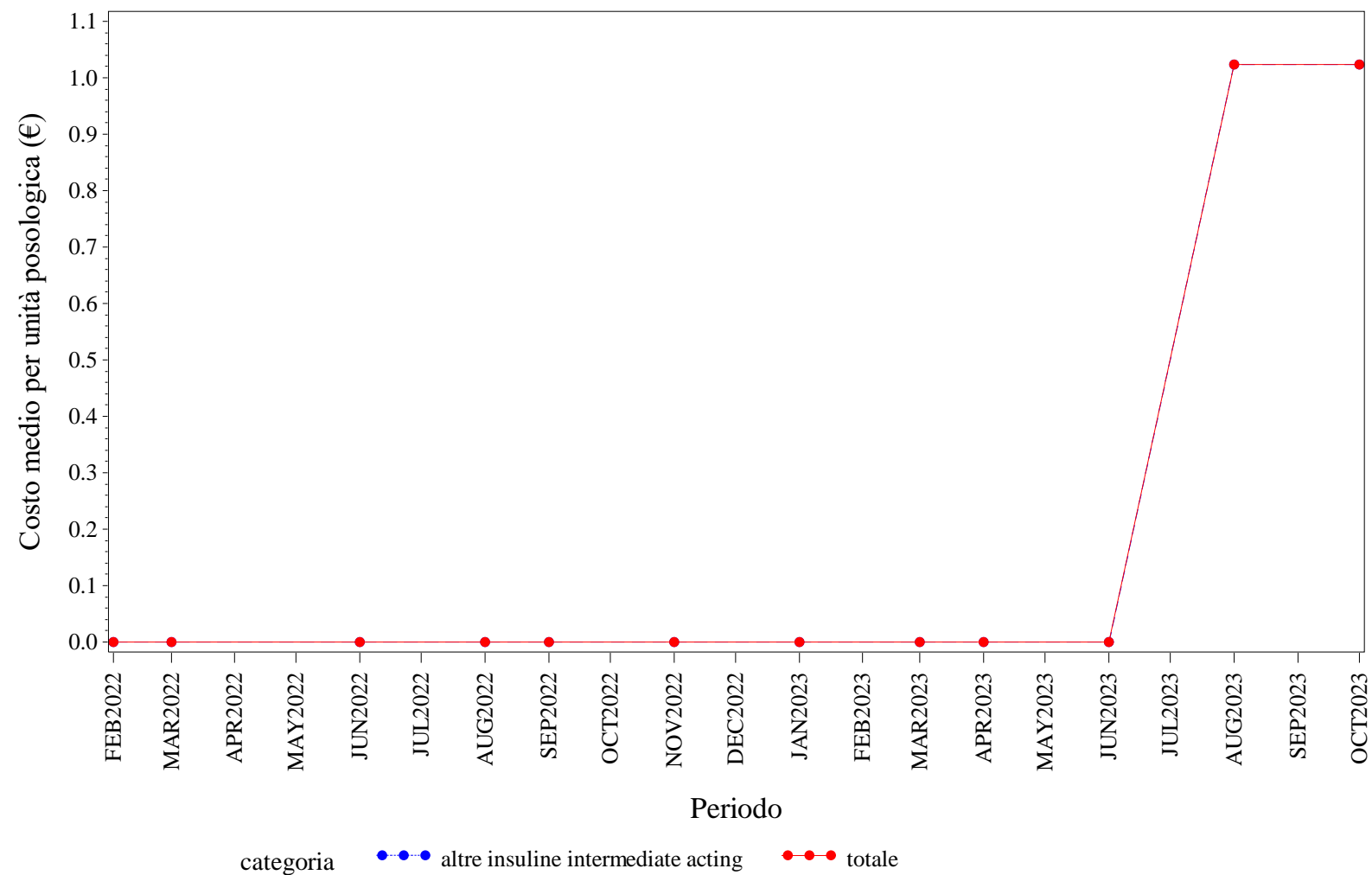

Elaborazione AIFA – Ufficio Monitoraggio della spesa farmaceutica
Dato NSIS/Tracciabilità' aggiornato nov-2023



PROV. AUT. BOLZANO. INSULINE LONG ACTING - Andamento mensile del costo medio per DDD per la categoria terapeutica (ATC IV)
(Fonte: NSIS-Tracciabilità del farmaco)

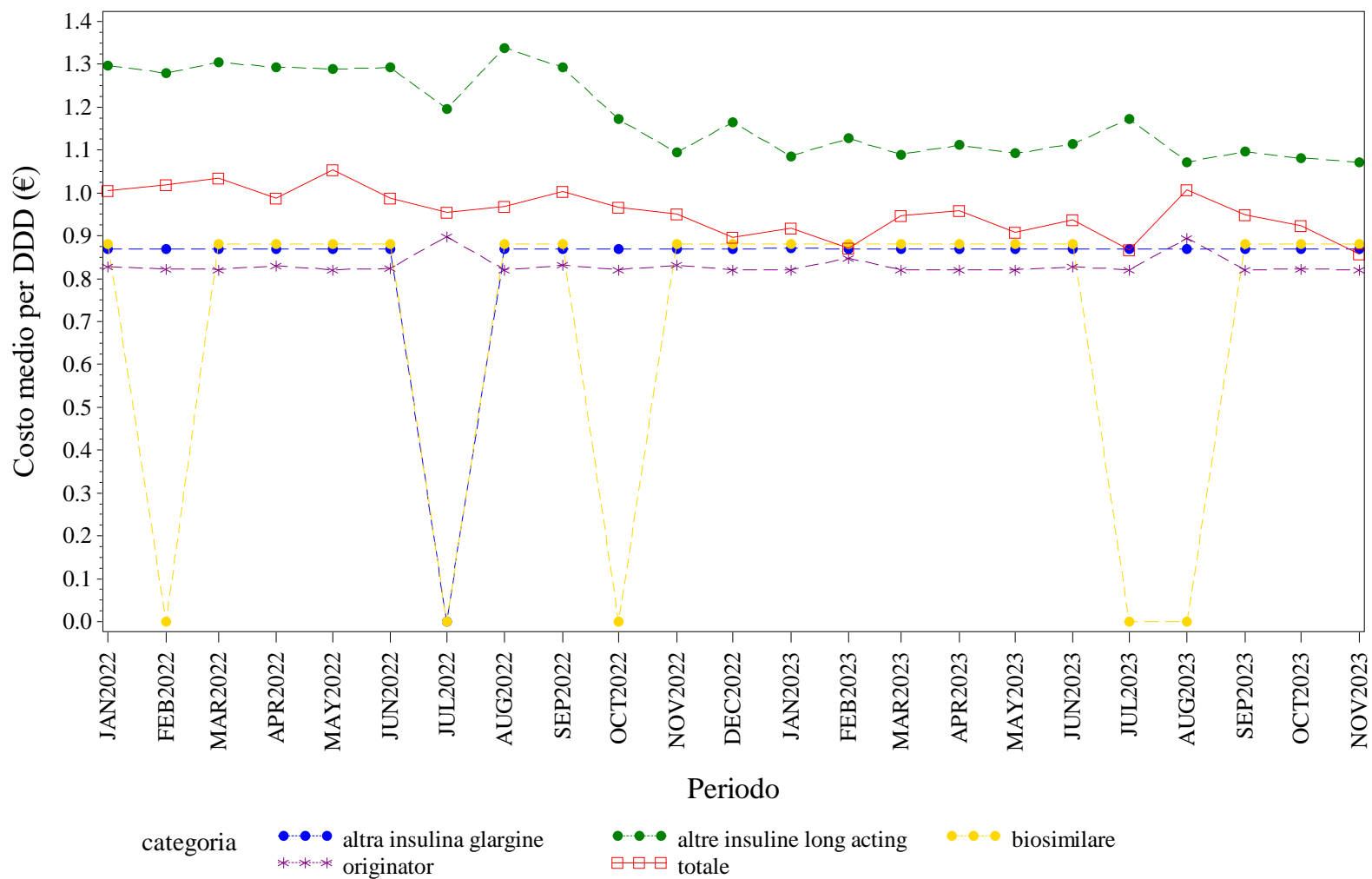

Elaborazione AIFA – Ufficio Monitoraggio della spesa farmaceutica
Dato NSIS/Tracciabilità' aggiornato nov-2023

PROV. AUT. BOLZANO. INSULINE LONG ACTING - Andamento mensile del costo medio per unità posologica per la categoria terapeutica (ATC IV)
(Fonte: NSIS-Tracciabilità del farmaco)

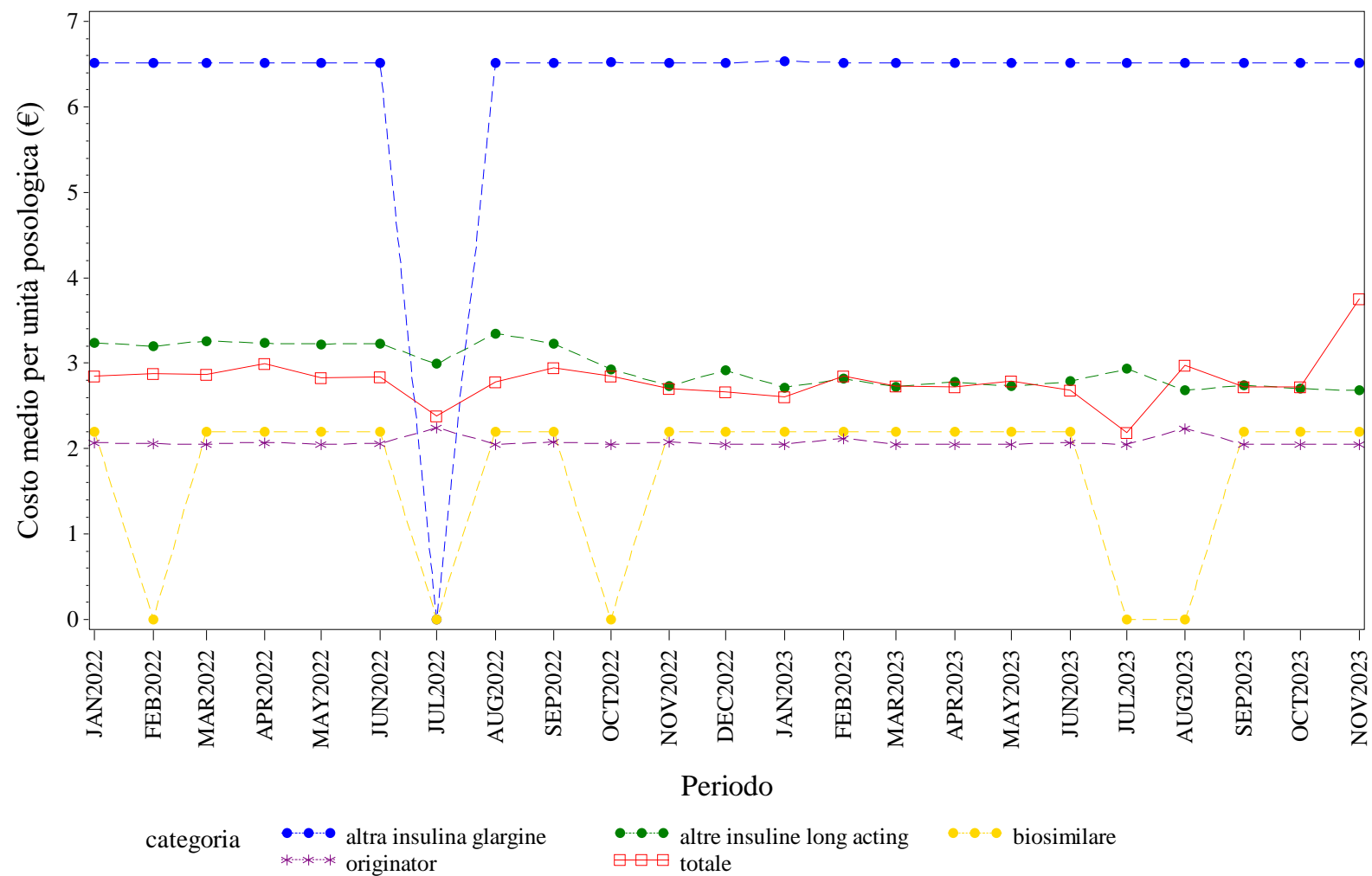

Elaborazione AIFA – Ufficio Monitoraggio della spesa farmaceutica
Dato NSIS/Tracciabilità' aggiornato nov-2023

PROV. AUT. BOLZANO. RITUXIMAB - Andamento mensile del prezzo medio per confezione per la categoria terapeutica (ATC IV)
(Fonte: NSIS-Tracciabilità del farmaco)

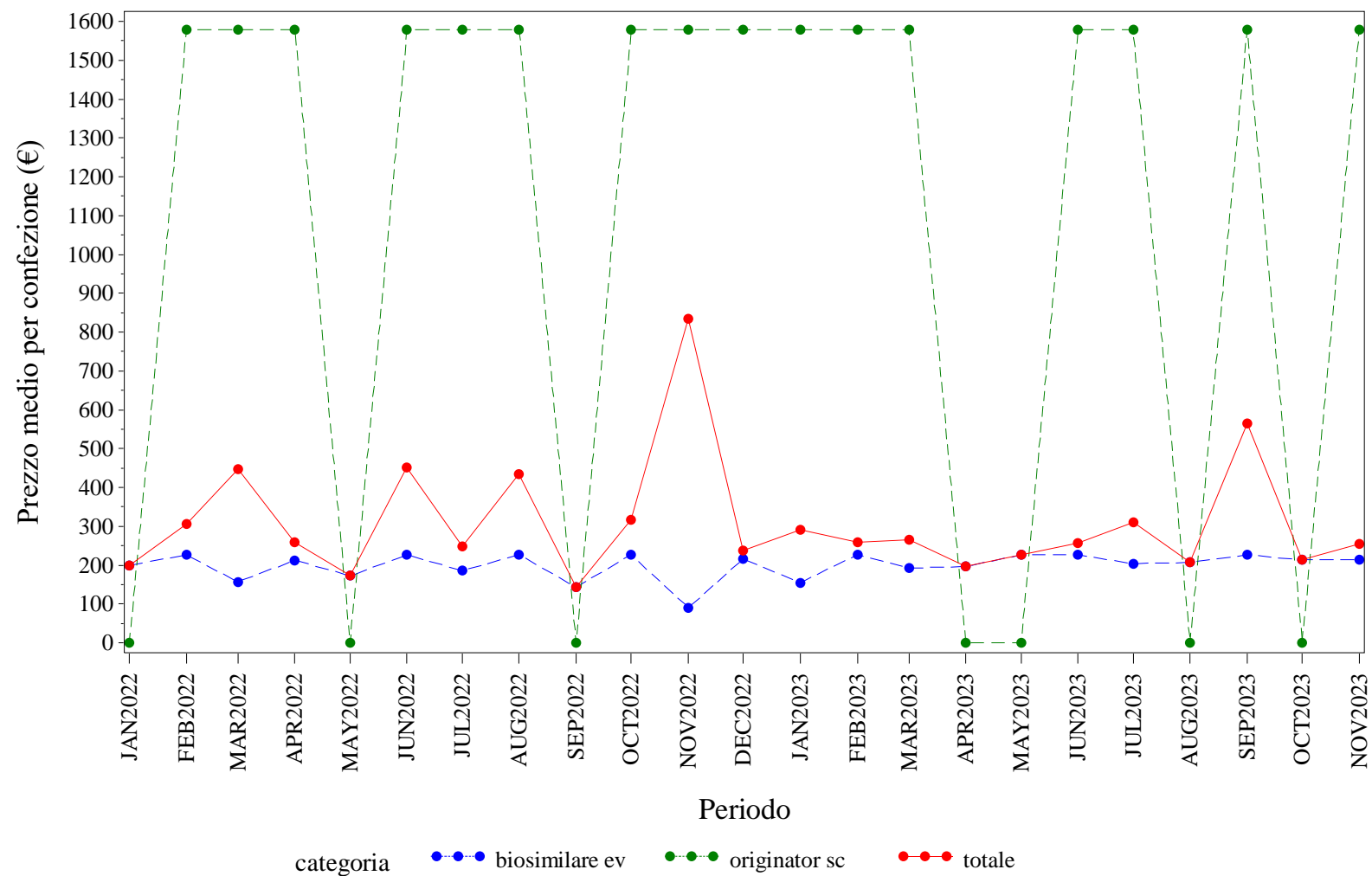

Elaborazione AIFA – Ufficio Monitoraggio della spesa farmaceutica
Dato NSIS/Tracciabilita' aggiornato nov-2023

PROV. AUT. BOLZANO. RITUXIMAB - Andamento mensile del costo medio per DDD per la categoria terapeutica (ATC IV)
(Fonte: NSIS-Tracciabilità del farmaco)

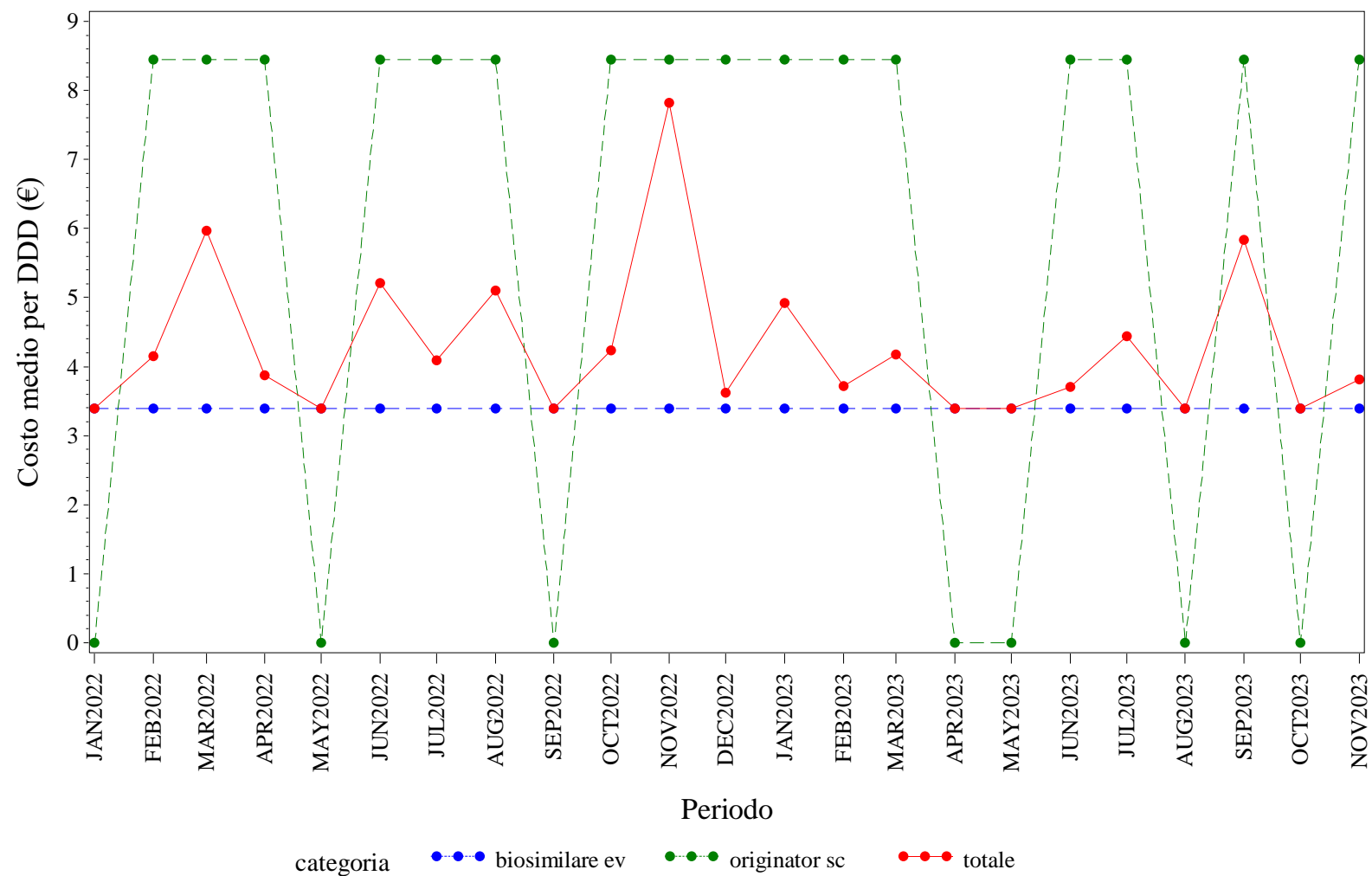

Elaborazione AIFA – Ufficio Monitoraggio della spesa farmaceutica
Dato NSIS/Tracciabilità' aggiornato nov-2023

PROV. AUT. BOLZANO. RITUXIMAB - Andamento mensile del costo medio per unità posologica per la categoria terapeutica (ATC IV)
(Fonte: NSIS-Tracciabilità del farmaco)

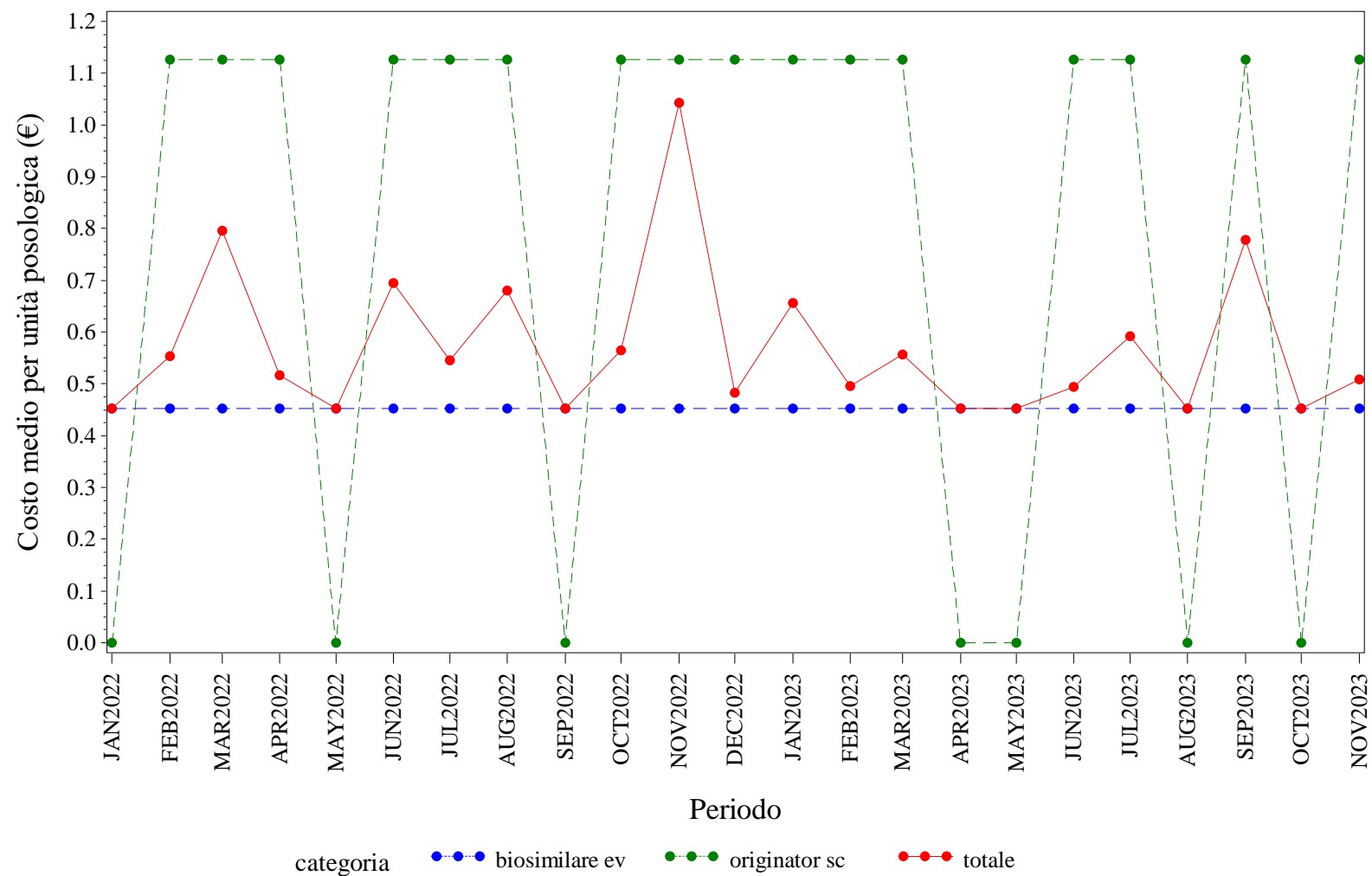

Elaborazione AIFA – Ufficio Monitoraggio della spesa farmaceutica
Dato NSIS/Tracciabilità' aggiornato nov-2023



PROV. AUT. BOLZANO. SOMATROPINE - Andamento mensile del costo medio per DDD per la categoria terapeutica (ATC IV)
(Fonte: NSIS-Tracciabilità del farmaco)

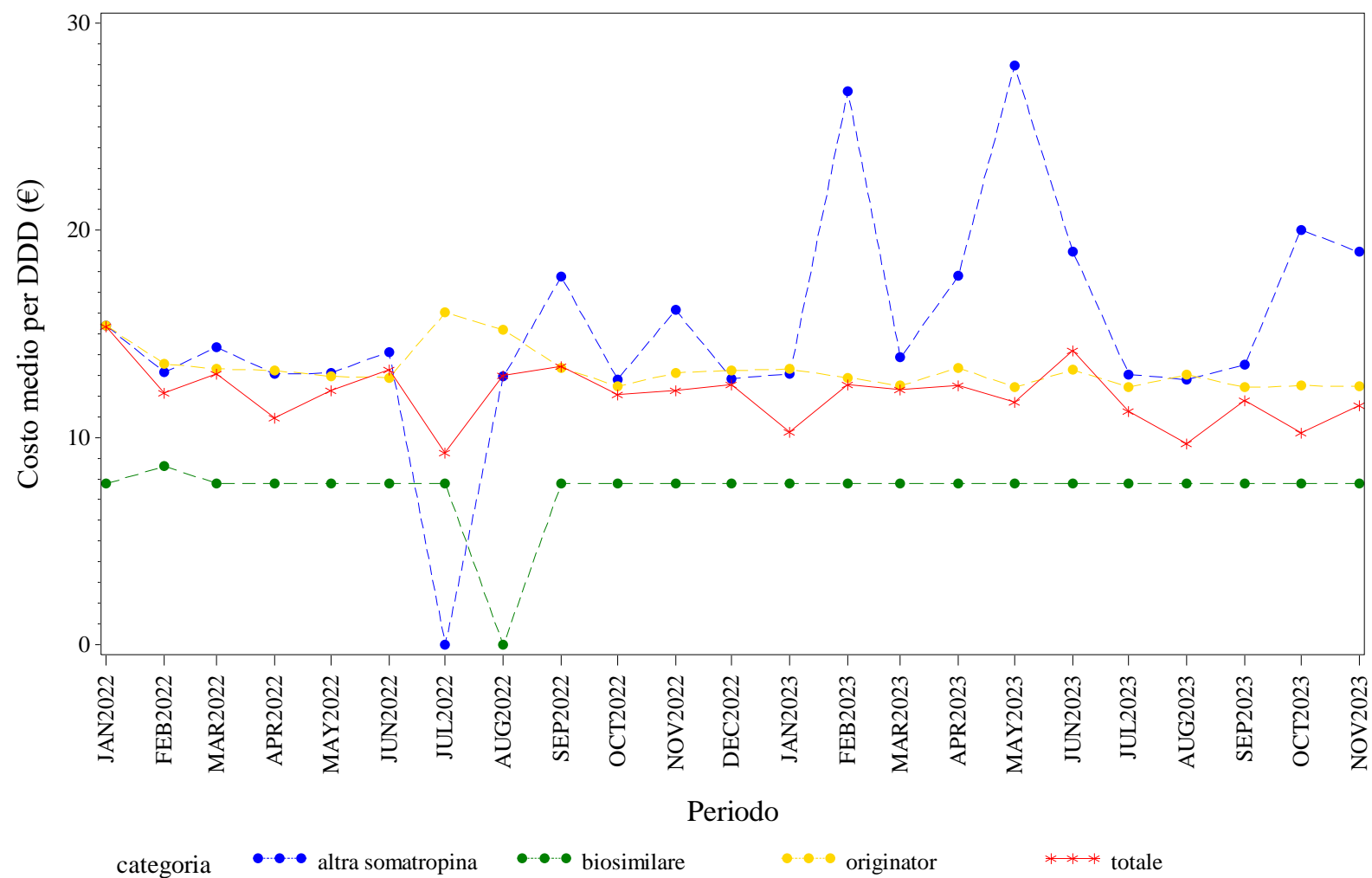

Elaborazione AIFA – Ufficio Monitoraggio della spesa farmaceutica
Dato NSIS/Tracciabilità' aggiornato nov-2023



PROV. AUT. BOLZANO. TERIPARATIDE - Andamento mensile del prezzo medio per confezione per la categoria terapeutica (ATC IV)
(Fonte: NSIS-Tracciabilità del farmaco)

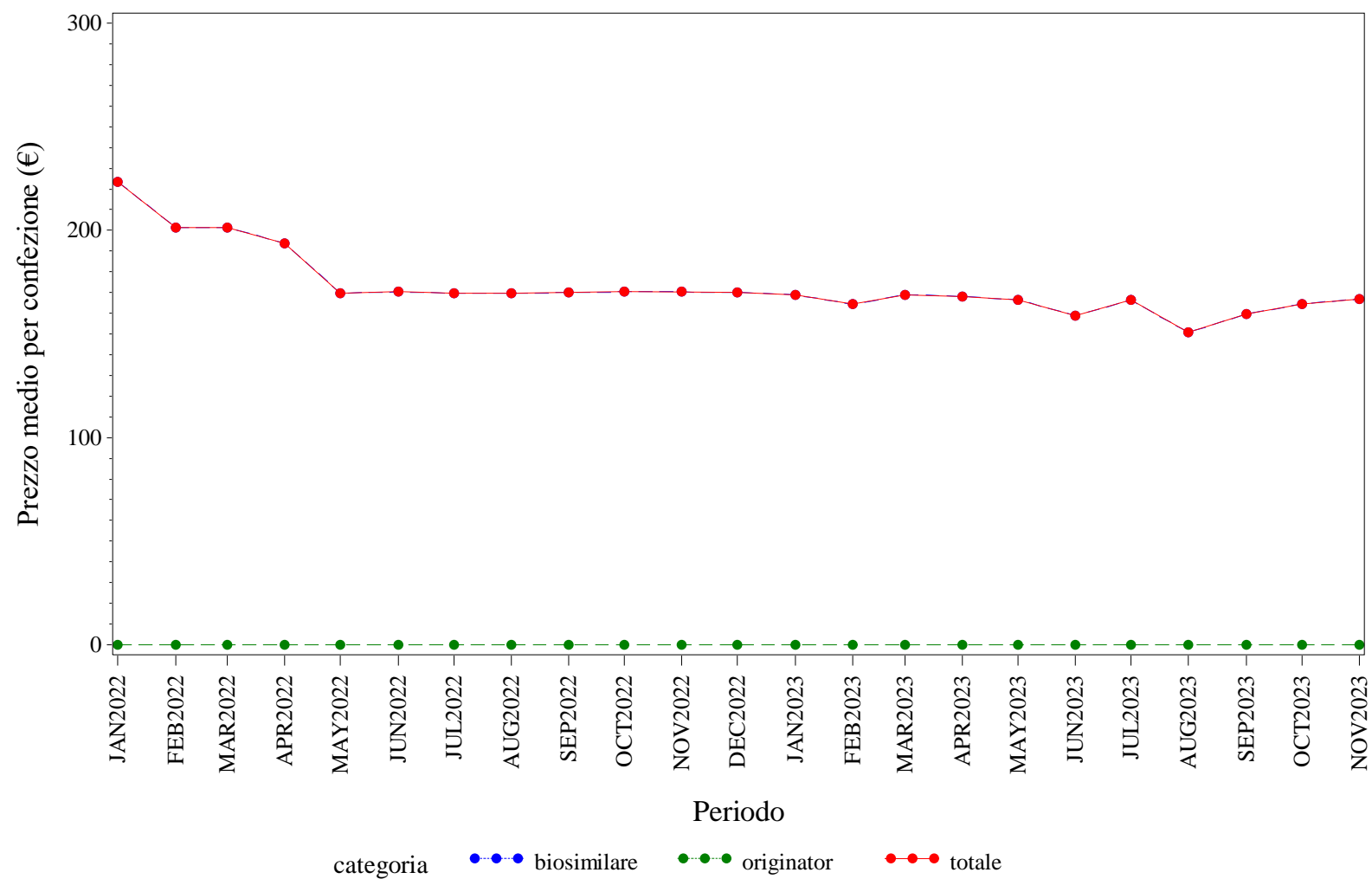

Elaborazione AIFA – Ufficio Monitoraggio della spesa farmaceutica
Dato NSIS/Tracciabilità' aggiornato nov-2023

PROV. AUT. BOLZANO. TERIPARATIDE - Andamento mensile del costo medio per DDD per la categoria terapeutica (ATC IV)
(Fonte: NSIS-Tracciabilità del farmaco)

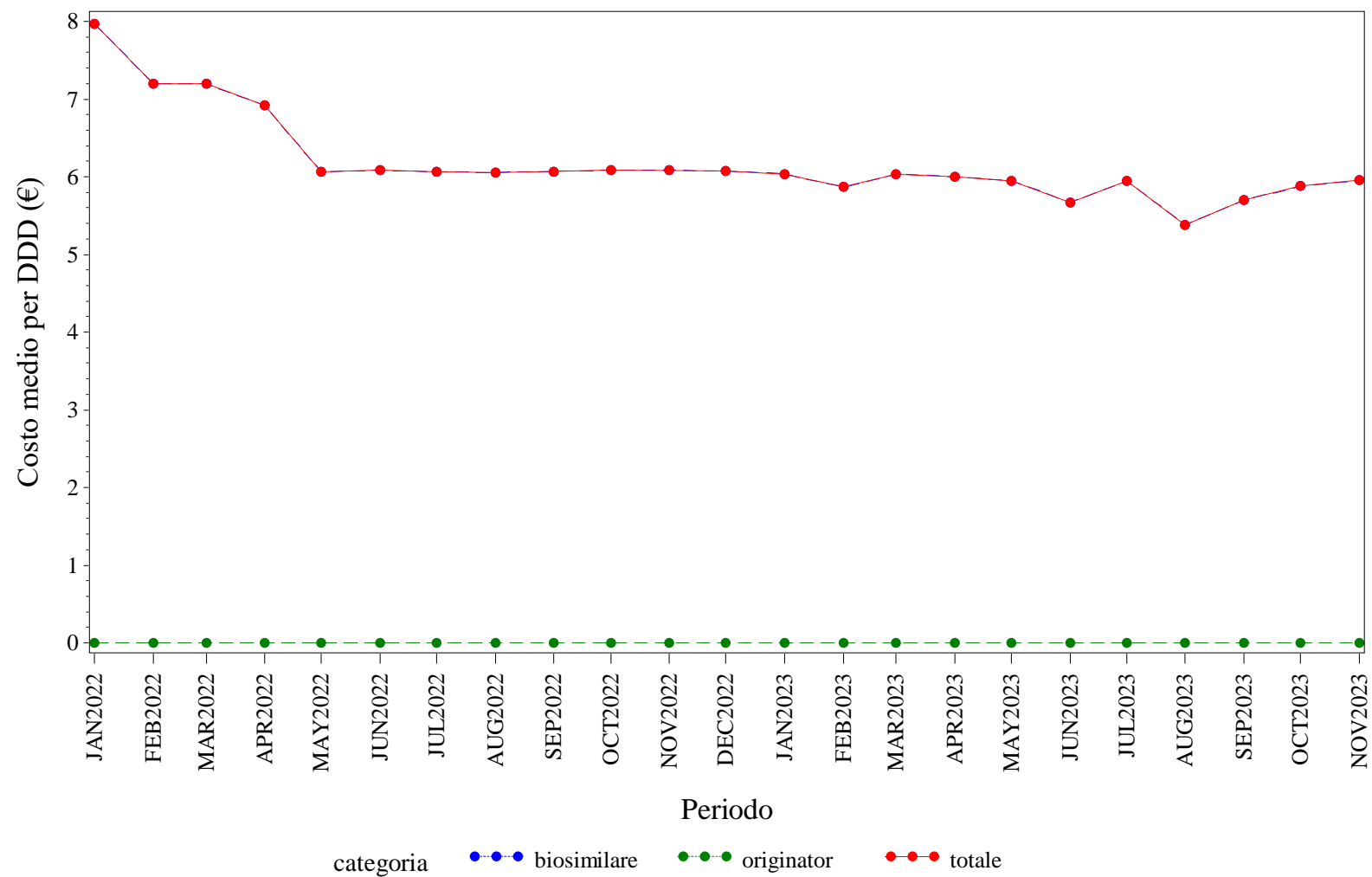

Elaborazione AIFA – Ufficio Monitoraggio della spesa farmaceutica
Dato NSIS/Tracciabilita' aggiornato nov-2023

PROV. AUT. BOLZANO. TERIPARATIDE - Andamento mensile del costo medio per unità posologica per la categoria terapeutica (ATC IV)
(Fonte: NSIS-Tracciabilità del farmaco)

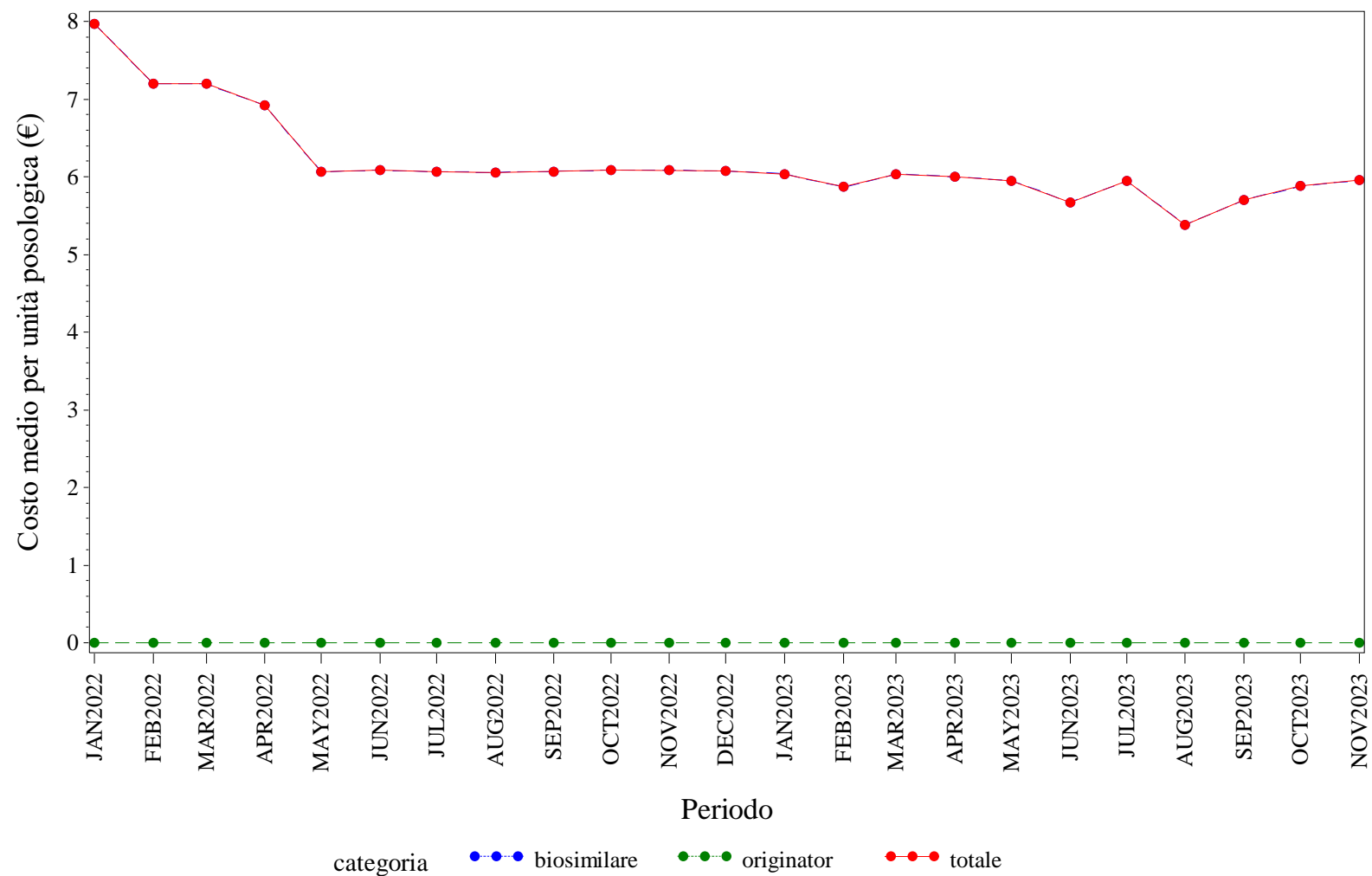

Elaborazione AIFA – Ufficio Monitoraggio della spesa farmaceutica
Dato NSIS/Tracciabilità' aggiornato nov-2023

PROV. AUT. BOLZANO. TRASTUZUMAB - Andamento mensile del prezzo medio per confezione per la categoria terapeutica (ATC IV)
(Fonte: NSIS-Tracciabilità del farmaco)

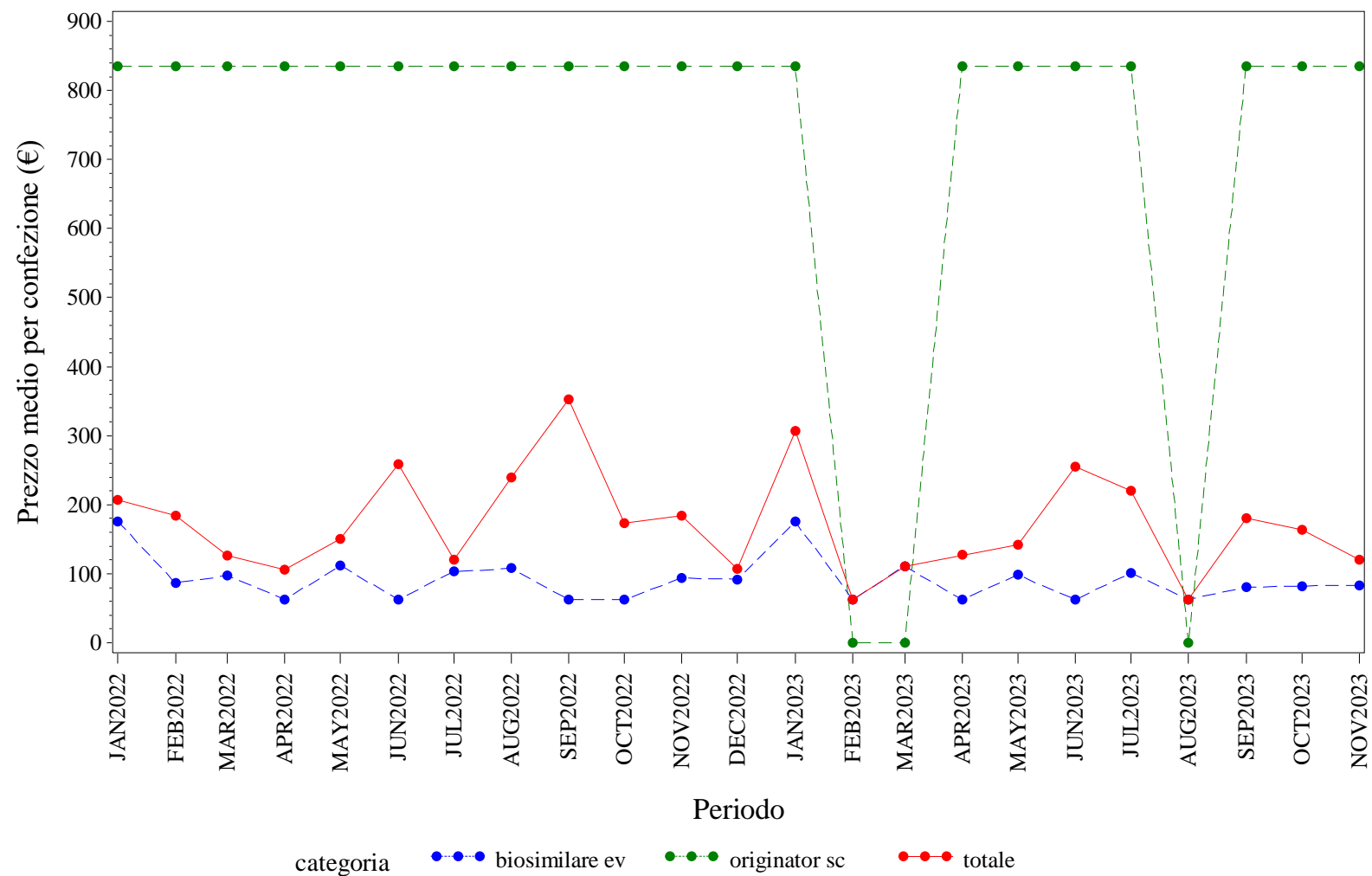

Elaborazione AIFA – Ufficio Monitoraggio della spesa farmaceutica
Dato NSIS/Tracciabilita' aggiornato nov-2023

PROV. AUT. BOLZANO. TRASTUZUMAB - Andamento mensile del costo medio per DDD per la categoria terapeutica (ATC IV)
(Fonte: NSIS-Tracciabilità del farmaco)

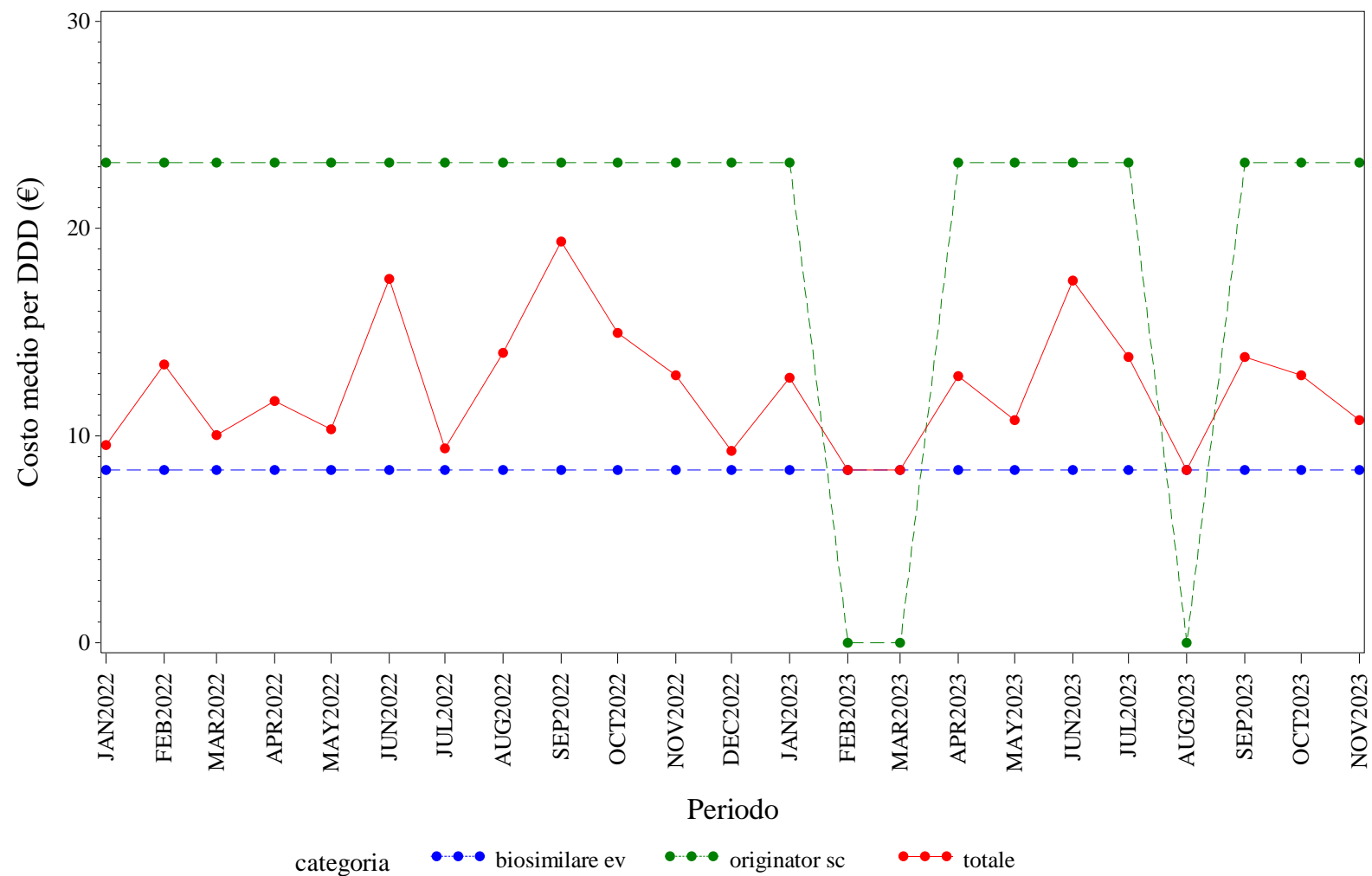

Elaborazione AIFA – Ufficio Monitoraggio della spesa farmaceutica
Dato NSIS/Tracciabilità' aggiornato nov-2023

PROV. AUT. BOLZANO. TRASTUZUMAB - Andamento mensile del costo medio per unità posologica per la categoria terapeutica (ATC IV)
(Fonte: NSIS-Tracciabilità del farmaco)

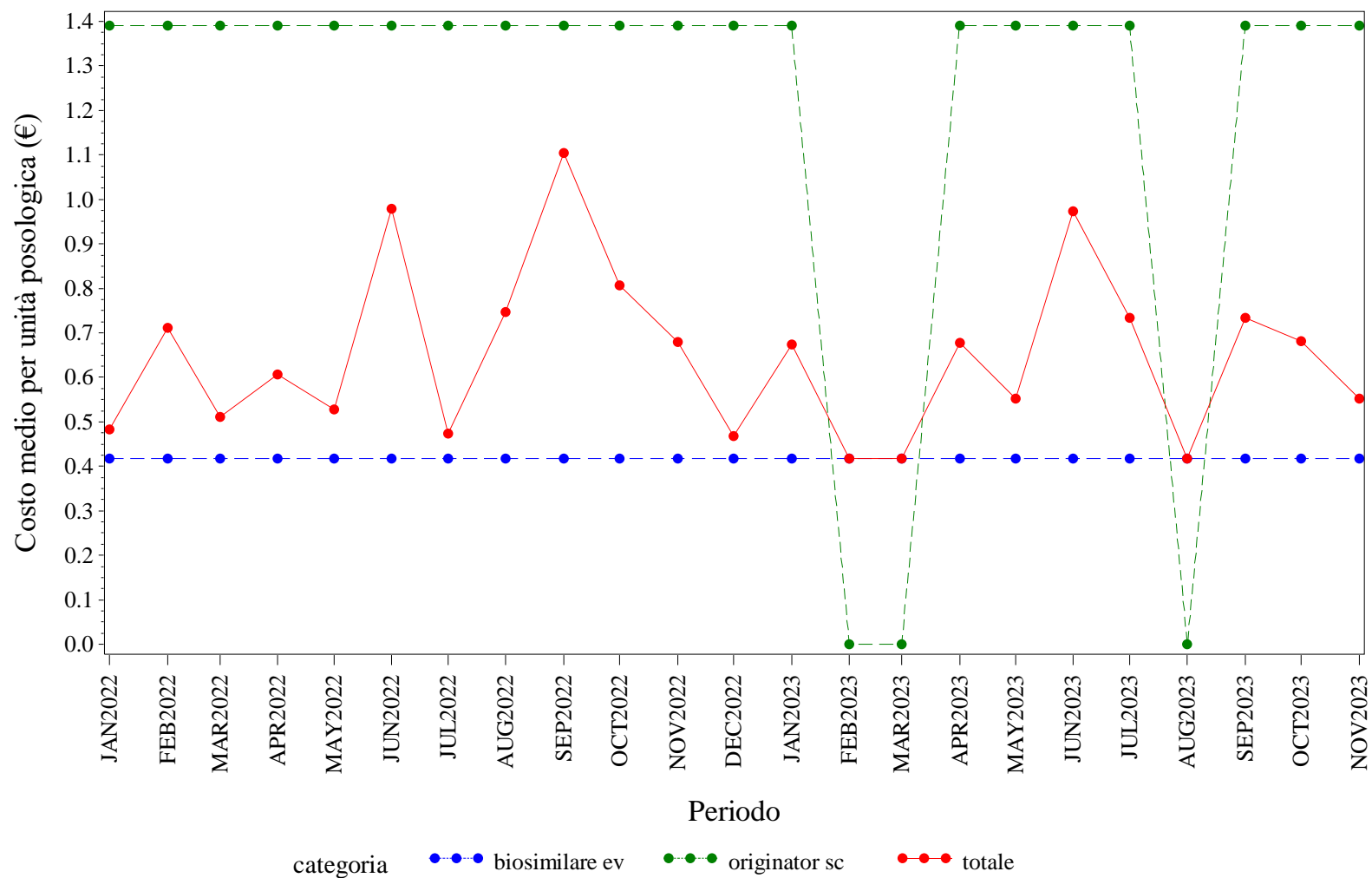

Elaborazione AIFA – Ufficio Monitoraggio della spesa farmaceutica
Dato NSIS/Tracciabilità' aggiornato nov-2023



PROV. AUT. TRENTO. Trend mensile del prezzo medio per confezione, DDD, unità posologica per la categoria terapeutica (ATC IV)

PROV. AUT. TRENTO. ANTI TNF-ALFA - Andamento mensile del prezzo medio per confezione per la categoria terapeutica (ATC IV)
(Fonte: NSIS-Tracciabilità del farmaco)

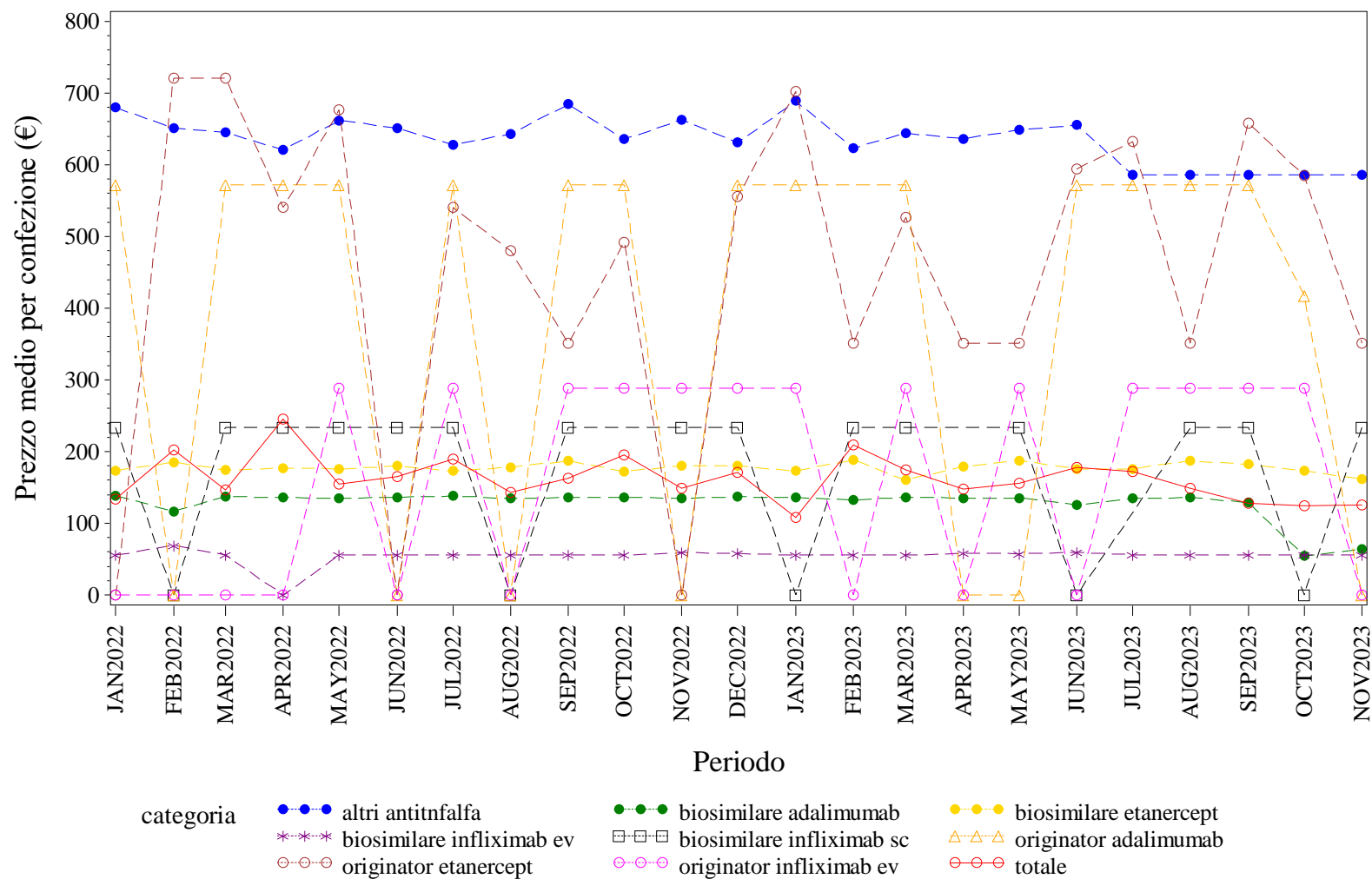

Elaborazione AIFA – Ufficio Monitoraggio della spesa farmaceutica
Dato NSIS/Tracciabilita' aggiornato nov-2023

PROV. AUT. TRENTO. ANTI TNF-ALFA - Andamento mensile del costo medio per DDD per la categoria terapeutica (ATC IV)
(Fonte: NSIS-Tracciabilità del farmaco)

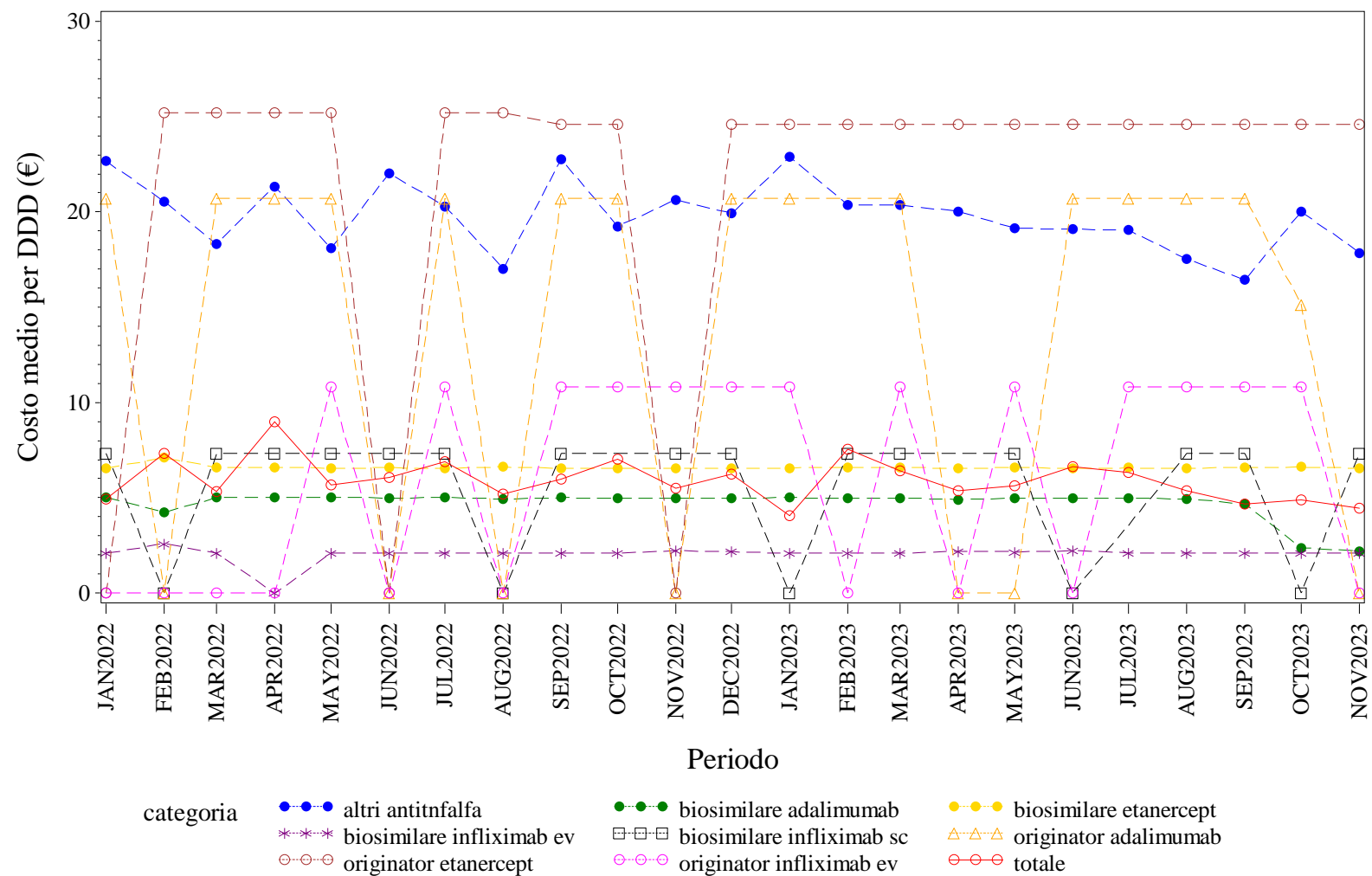

Elaborazione AIFA – Ufficio Monitoraggio della spesa farmaceutica
Dato NSIS/Tracciabilità' aggiornato nov-2023

PROV. AUT. TRENTO. ANTI TNF-ALFA - Andamento mensile del costo medio per unità posologica per la categoria terapeutica (ATC IV)
(Fonte: NSIS-Tracciabilità del farmaco)

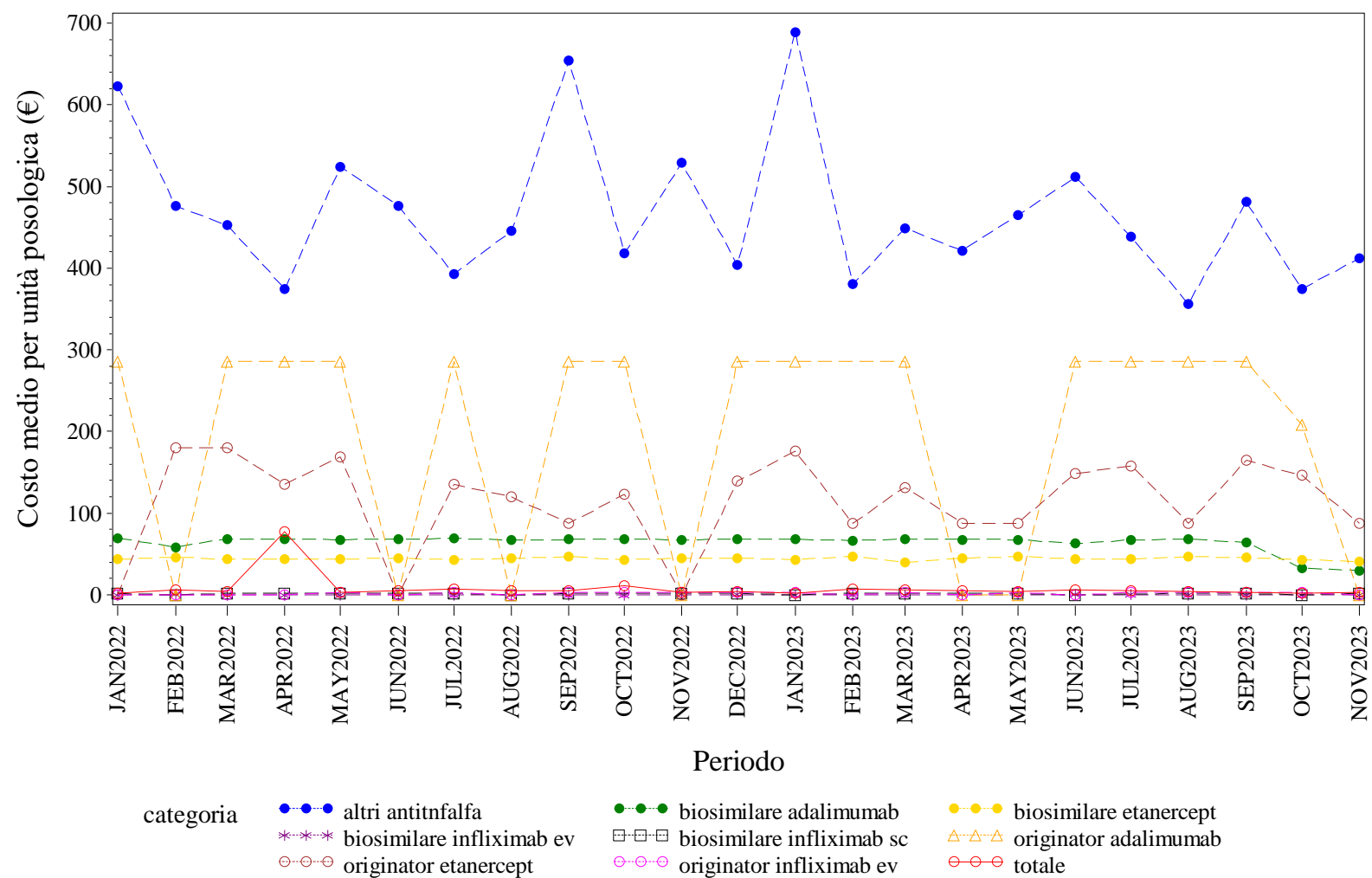

Elaborazione AIFA – Ufficio Monitoraggio della spesa farmaceutica
Dato NSIS/Tracciabilità' aggiornato nov-2023

PROV. AUT. TRENTO. BEVACIZUMAB - Andamento mensile del prezzo medio per confezione per la categoria terapeutica (ATC IV)
(Fonte: NSIS-Tracciabilità del farmaco)

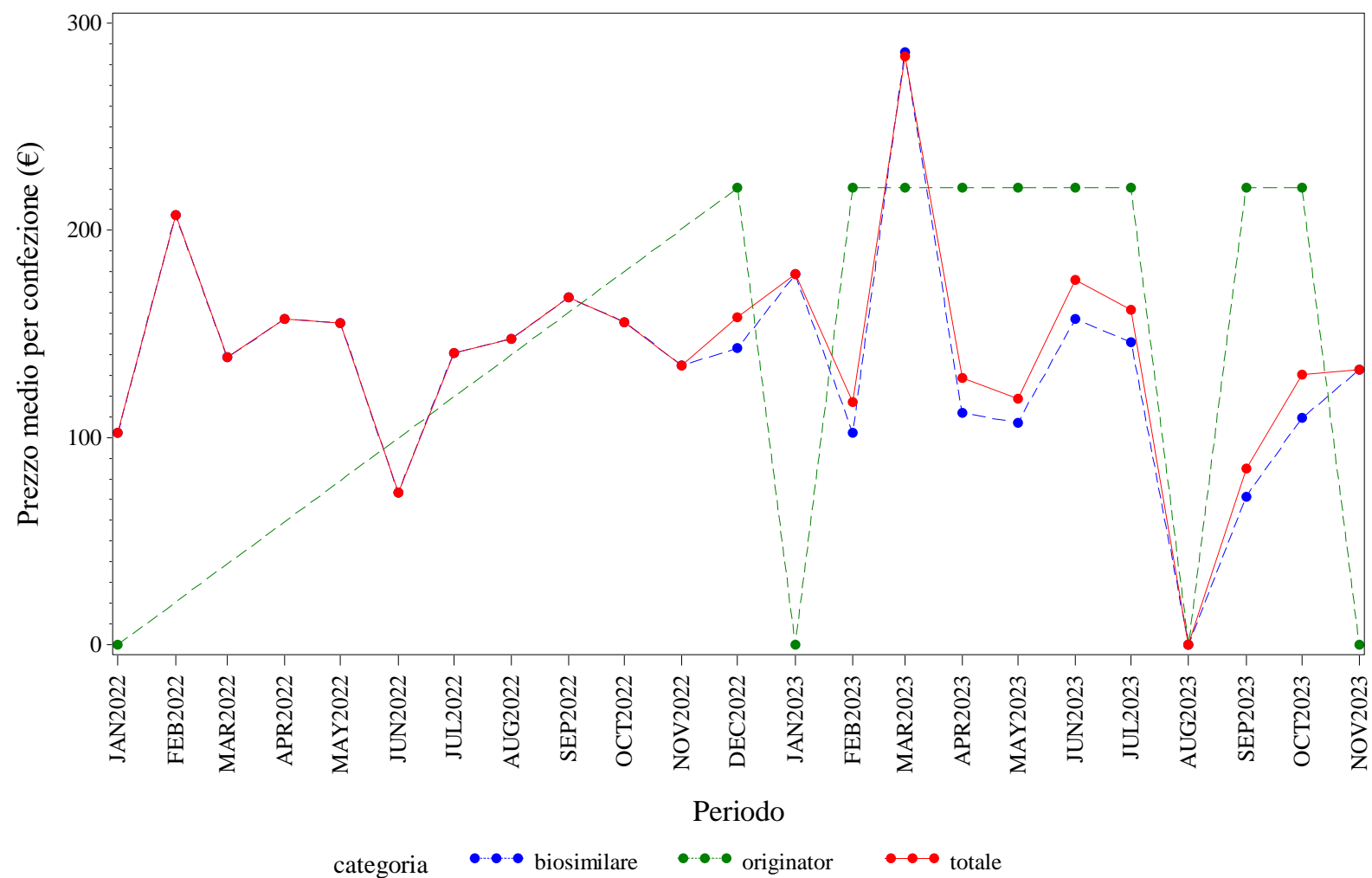

Elaborazione AIFA – Ufficio Monitoraggio della spesa farmaceutica
Dato NSIS/Tracciabilita' aggiornato nov-2023

PROV. AUT. TRENTO. BEVACIZUMAB - Andamento mensile del costo medio per DDD per la categoria terapeutica (ATC IV)
(Fonte: NSIS-Tracciabilità del farmaco)

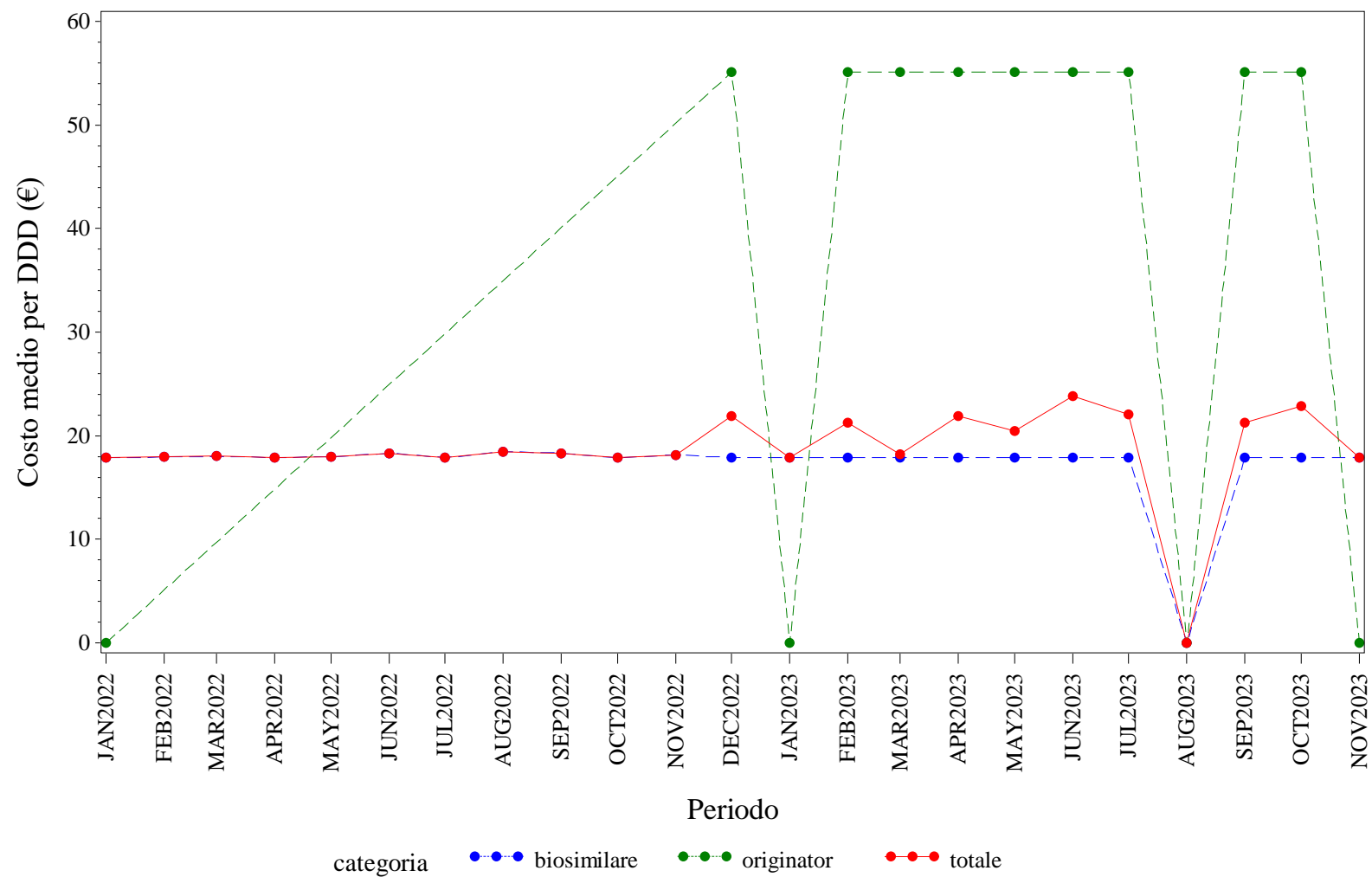

Elaborazione AIFA – Ufficio Monitoraggio della spesa farmaceutica
Dato NSIS/Tracciabilità' aggiornato nov-2023

PROV. AUT. TRENTO. BEVACIZUMAB - Andamento mensile del costo medio per unità posologica per la categoria terapeutica (ATC IV)
(Fonte: NSIS-Tracciabilità del farmaco)

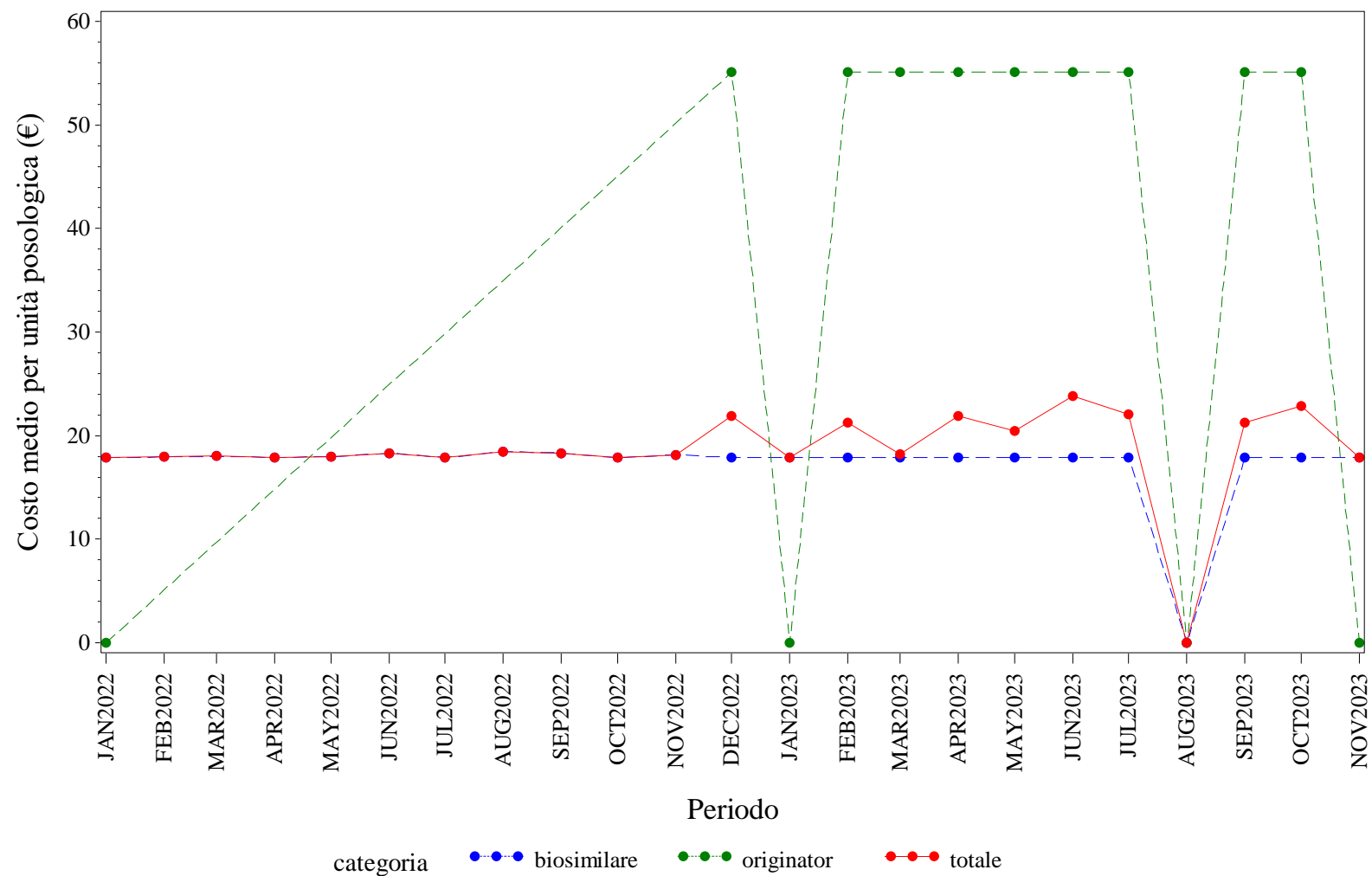

Elaborazione AIFA – Ufficio Monitoraggio della spesa farmaceutica
Dato NSIS/Tracciabilità' aggiornato nov-2023

PROV. AUT. TRENTO. EPARINE A BASSO PESO MOLECOLARE - Andamento mensile del prezzo medio per confezione per la categoria terapeutica (ATC IV)
(Fonte: NSIS-Tracciabilità del farmaco)

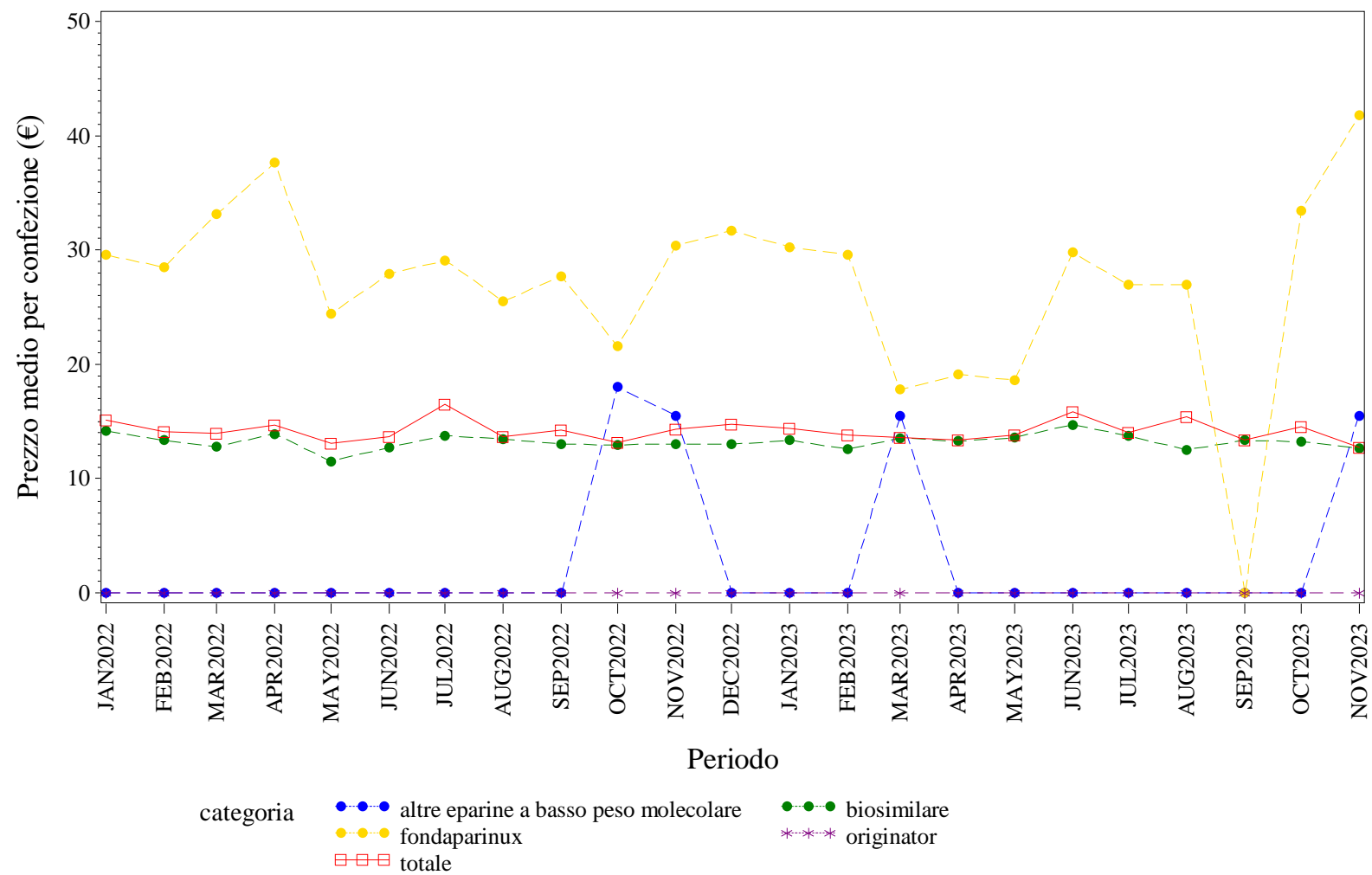

Elaborazione AIFA – Ufficio Monitoraggio della spesa farmaceutica
Dato NSIS/Tracciabilità' aggiornato nov-2023

PROV. AUT. TRENTO. EPARINE A BASSO PESO MOLECOLARE - Andamento mensile del costo medio per DDD per la categoria terapeutica (ATC IV)
(Fonte: NSIS-Tracciabilità del farmaco)

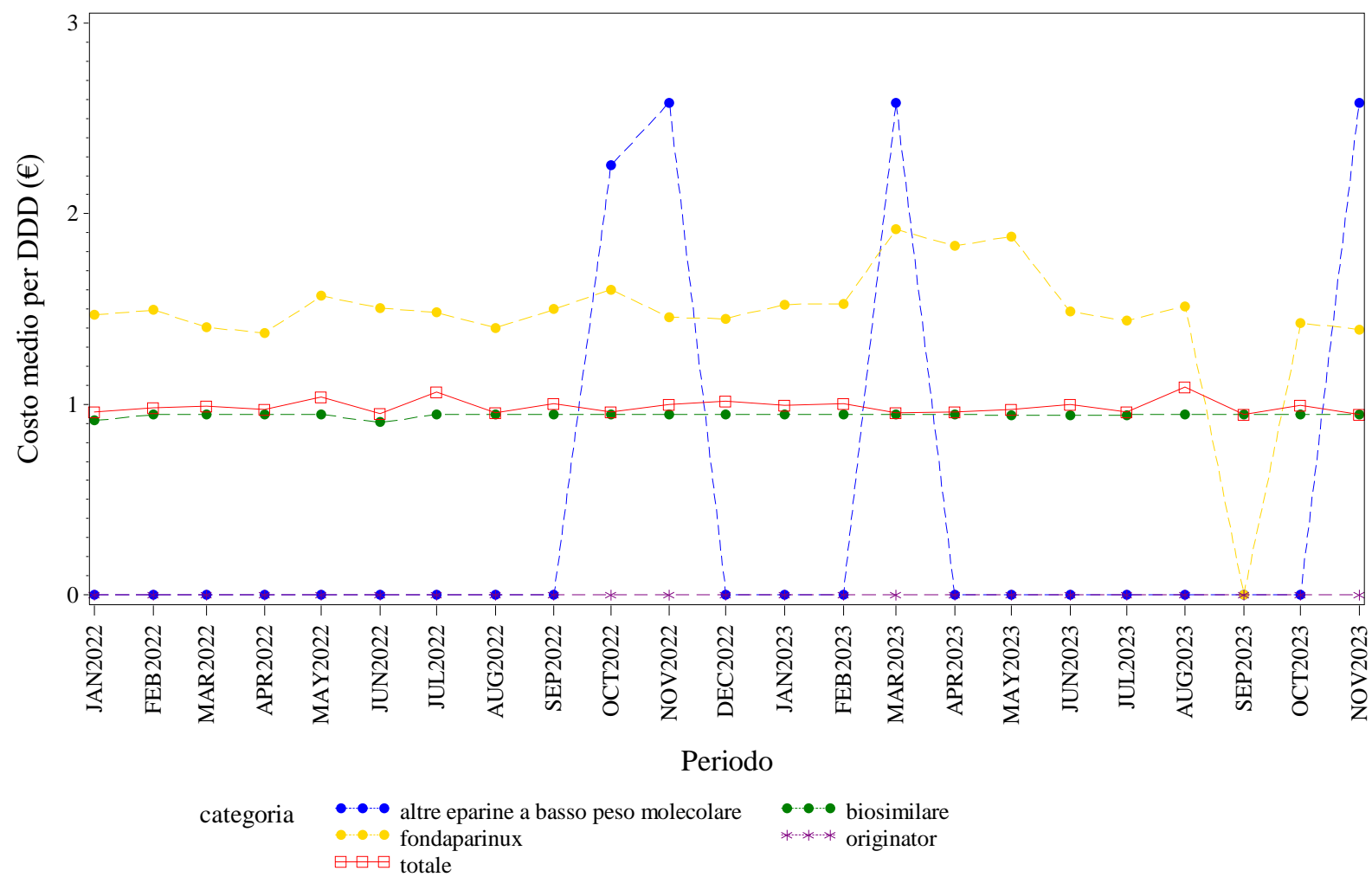

Elaborazione AIFA – Ufficio Monitoraggio della spesa farmaceutica
Dato NSIS/Tracciabilita' aggiornato nov-2023

PROV. AUT. TRENTO. EPARINE A BASSO PESO MOLECOLARE - Andamento mensile del costo medio per unità posologica per la categoria terapeutica (ATC IV)
(Fonte: NSIS-Tracciabilità del farmaco)

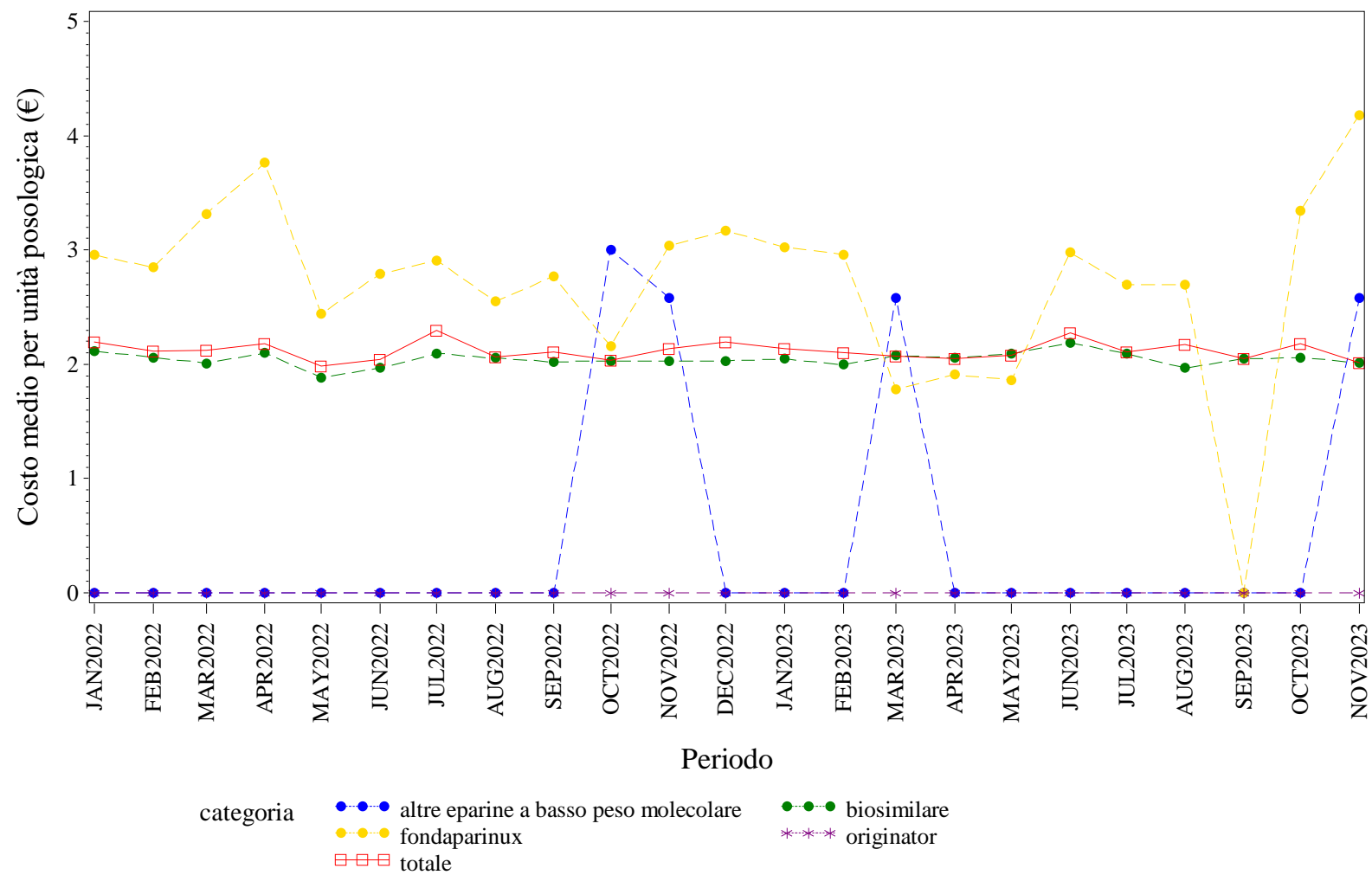

Elaborazione AIFA – Ufficio Monitoraggio della spesa farmaceutica
Dato NSIS/Tracciabilità' aggiornato nov-2023

PROV. AUT. TRENTO. EPOETINE - Andamento mensile del prezzo medio per confezione per la categoria terapeutica (ATC IV)
(Fonte: NSIS-Tracciabilità del farmaco)

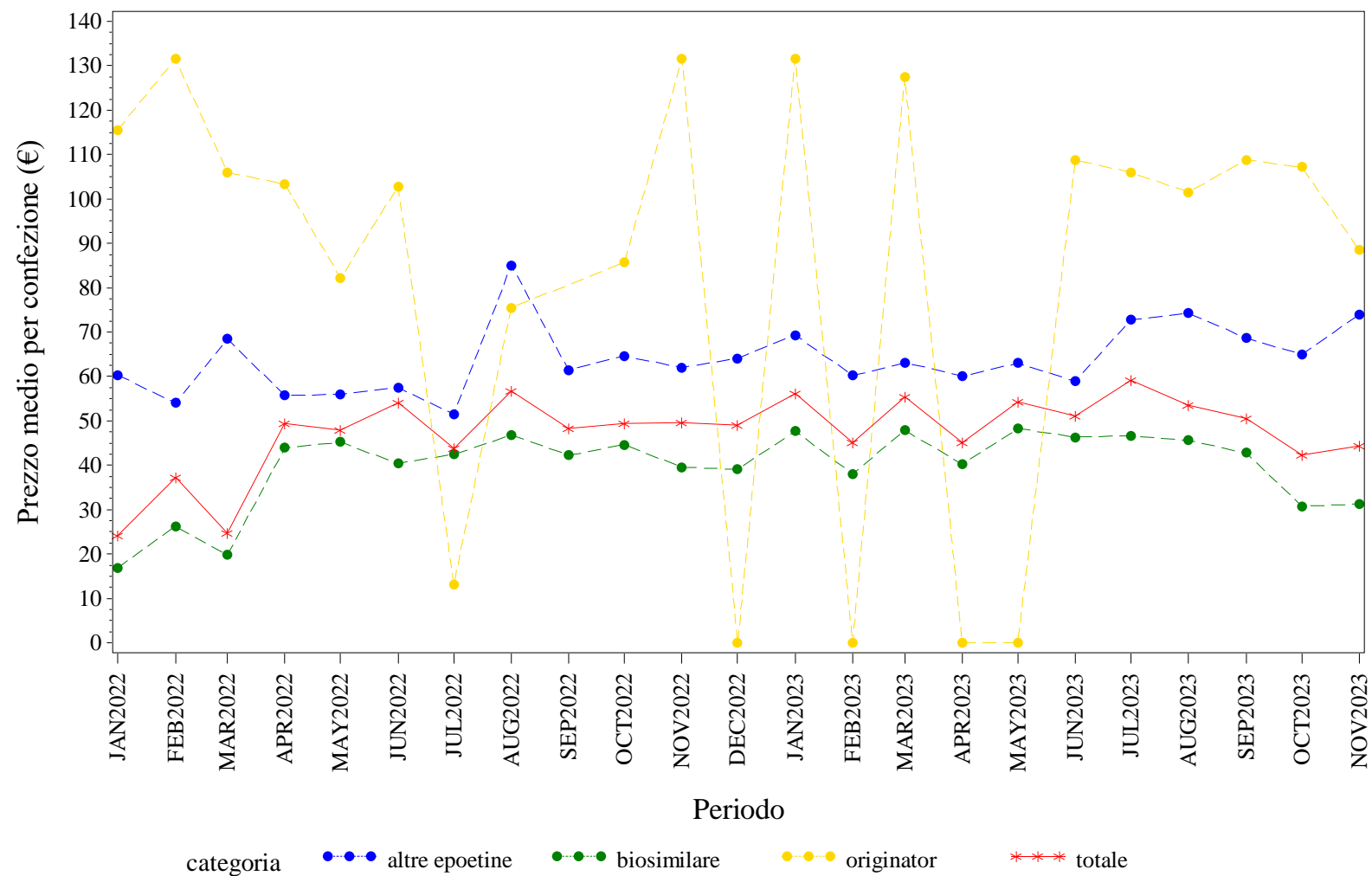

Elaborazione AIFA – Ufficio Monitoraggio della spesa farmaceutica
Dato NSIS/Tracciabilita' aggiornato nov-2023

PROV. AUT. TRENTO. EPOETINE - Andamento mensile del costo medio per DDD per la categoria terapeutica (ATC IV)

(Fonte: NSIS-Tracciabilità del farmaco)

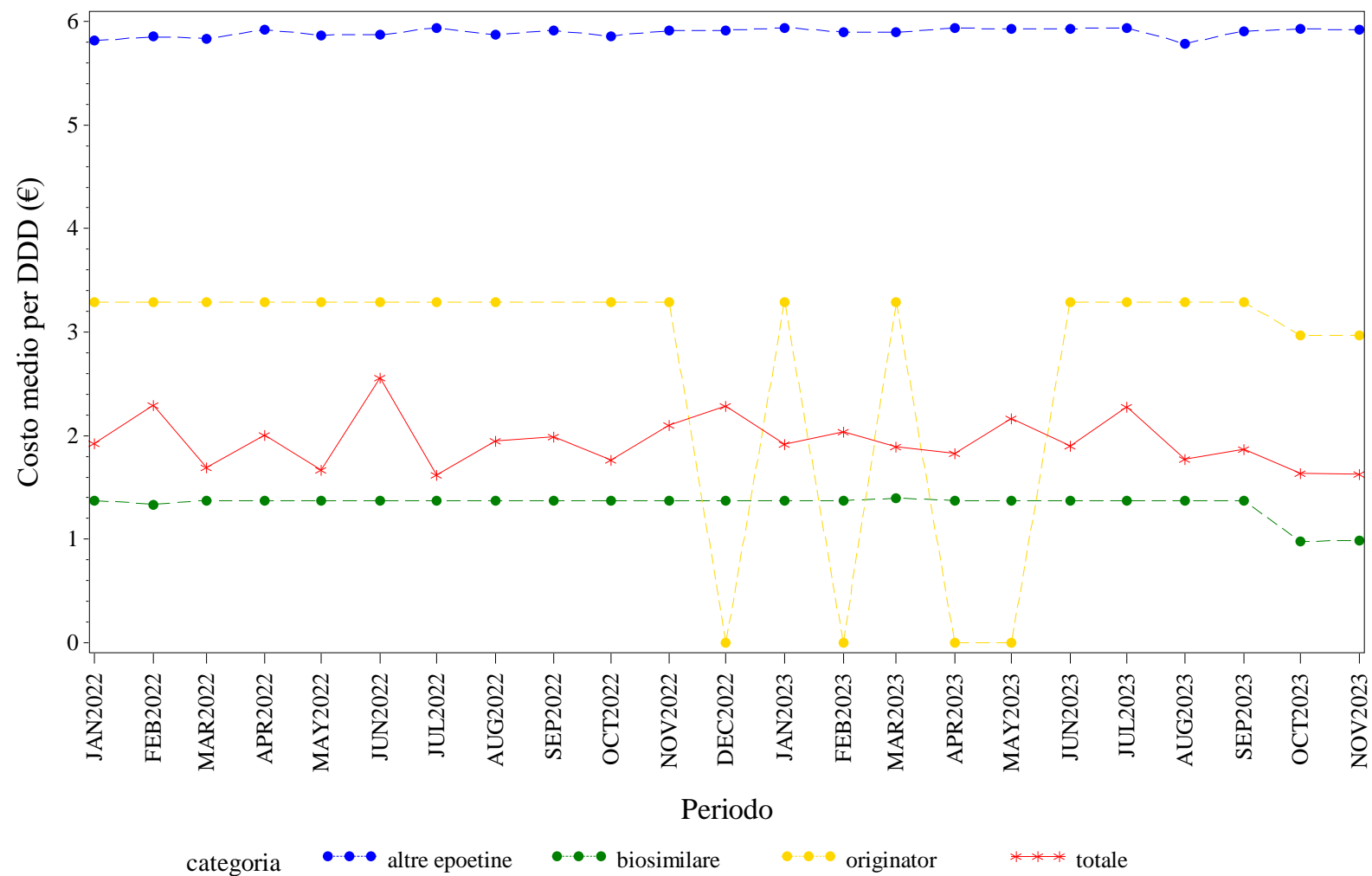

Elaborazione AIFA – Ufficio Monitoraggio della spesa farmaceutica
Dato NSIS/Tracciabilità' aggiornato nov-2023



PROV. AUT. TRENTO. FATTORI DELLA CRESCITA - Andamento mensile del prezzo medio per confezione per la categoria terapeutica (ATC IV)
(Fonte: NSIS-Tracciabilità del farmaco)

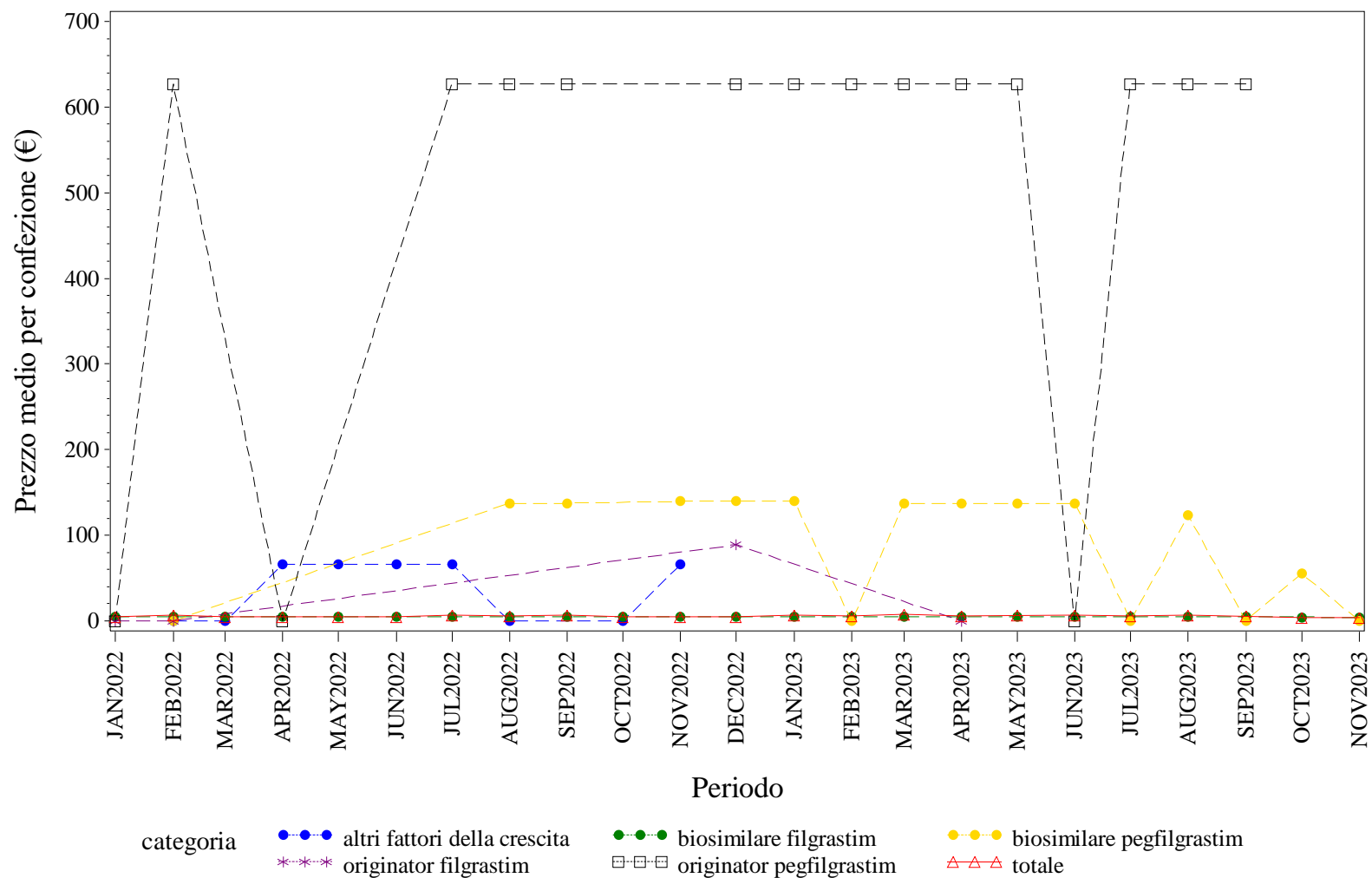

Elaborazione AIFA – Ufficio Monitoraggio della spesa farmaceutica
Dato NSIS/Tracciabilità' aggiornato nov-2023

PROV. AUT. TRENTO. FATTORI DELLA CRESCITA - Andamento mensile del costo medio per DDD per la categoria terapeutica (ATC IV)
(Fonte: NSIS-Tracciabilità del farmaco)

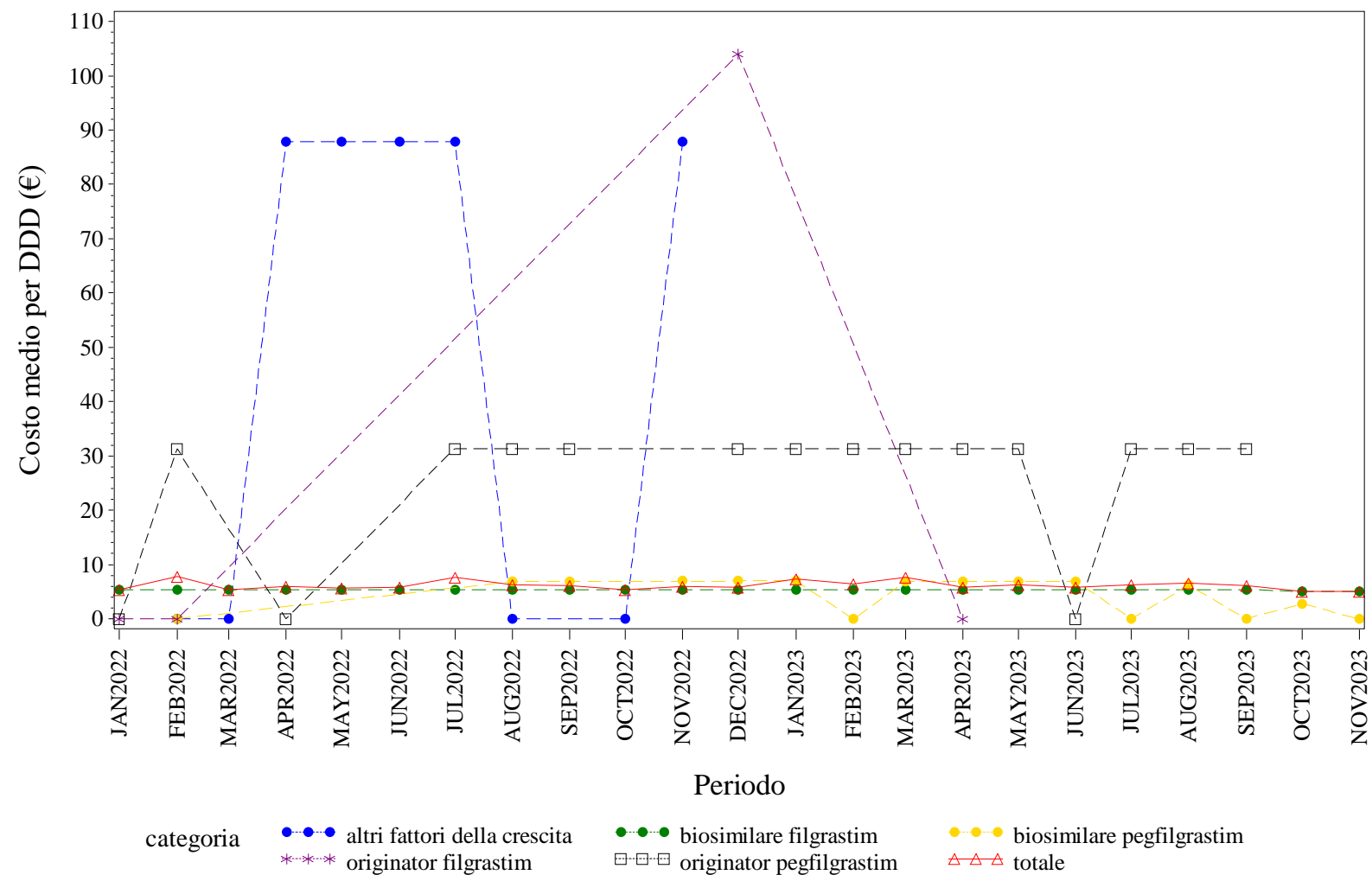

Elaborazione AIFA – Ufficio Monitoraggio della spesa farmaceutica
Dato NSIS/Tracciabilità' aggiornato nov-2023

PROV. AUT. TRENTO. FATTORI DELLA CRESCITA - Andamento mensile del costo medio per unità posologica per la categoria terapeutica (ATC IV)
(Fonte: NSIS-Tracciabilità del farmaco)

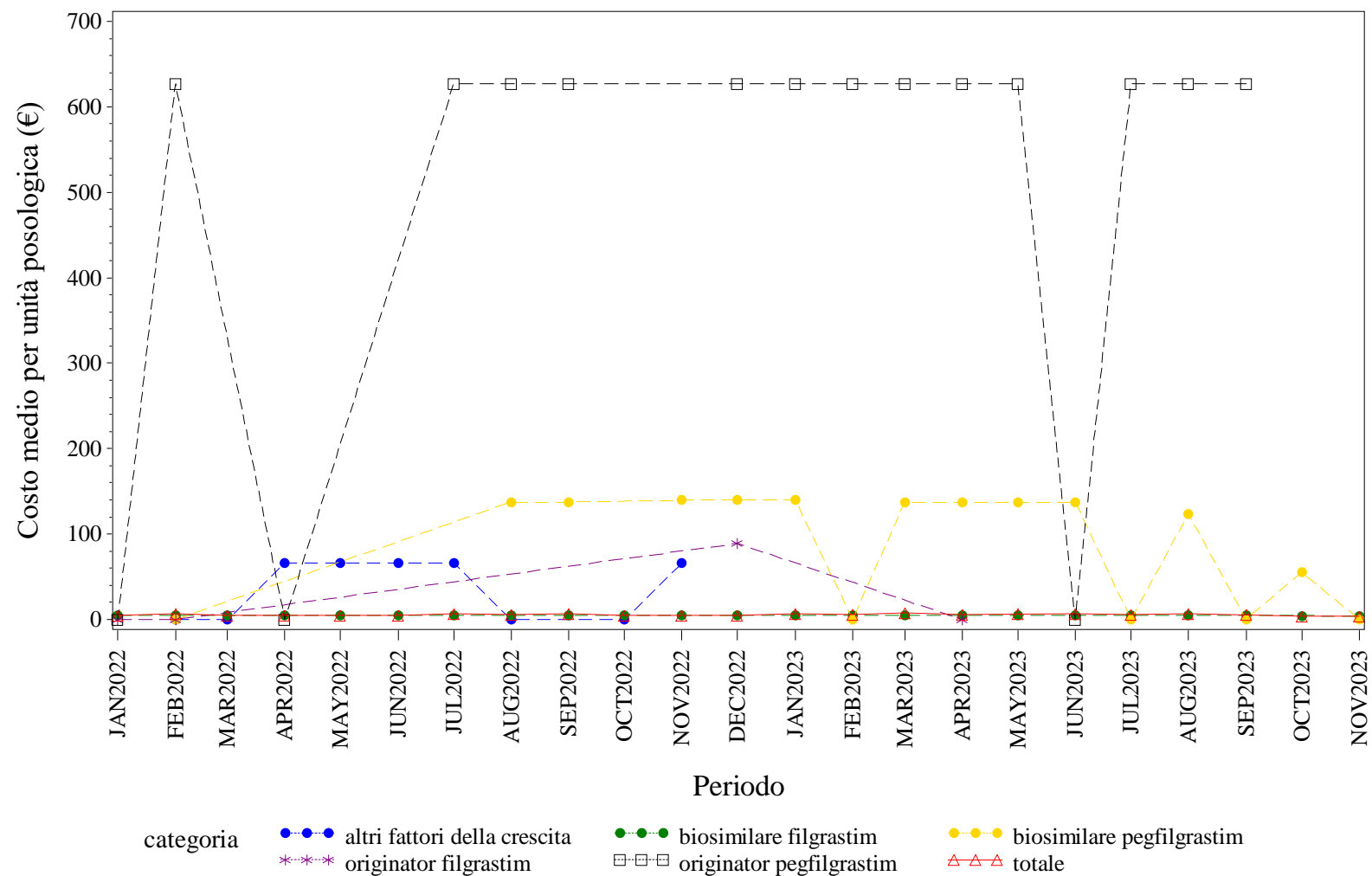

Elaborazione AIFA – Ufficio Monitoraggio della spesa farmaceutica
Dato NSIS/Tracciabilità' aggiornato nov-2023



PROV. AUT. TRENTO. FOLLITROPINE - Andamento mensile del costo medio per DDD per la categoria terapeutica (ATC IV)
(Fonte: NSIS-Tracciabilità del farmaco)

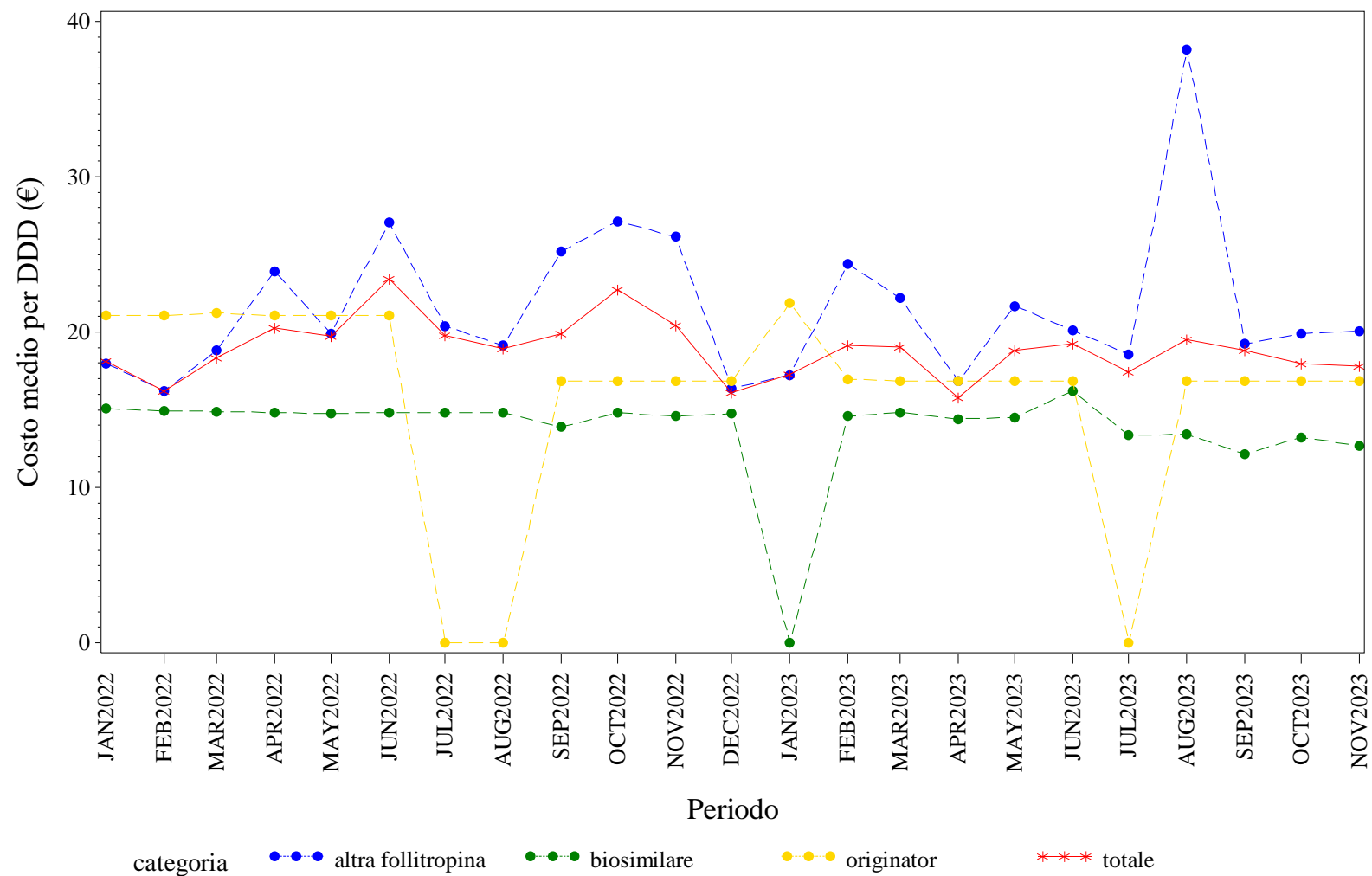

Elaborazione AIFA – Ufficio Monitoraggio della spesa farmaceutica
Dato NSIS/Tracciabilità' aggiornato nov-2023

PROV. AUT. TRENTO. FOLLITROPINE - Andamento mensile del costo medio per unità posologica per la categoria terapeutica (ATC IV)
(Fonte: NSIS-Tracciabilità del farmaco)

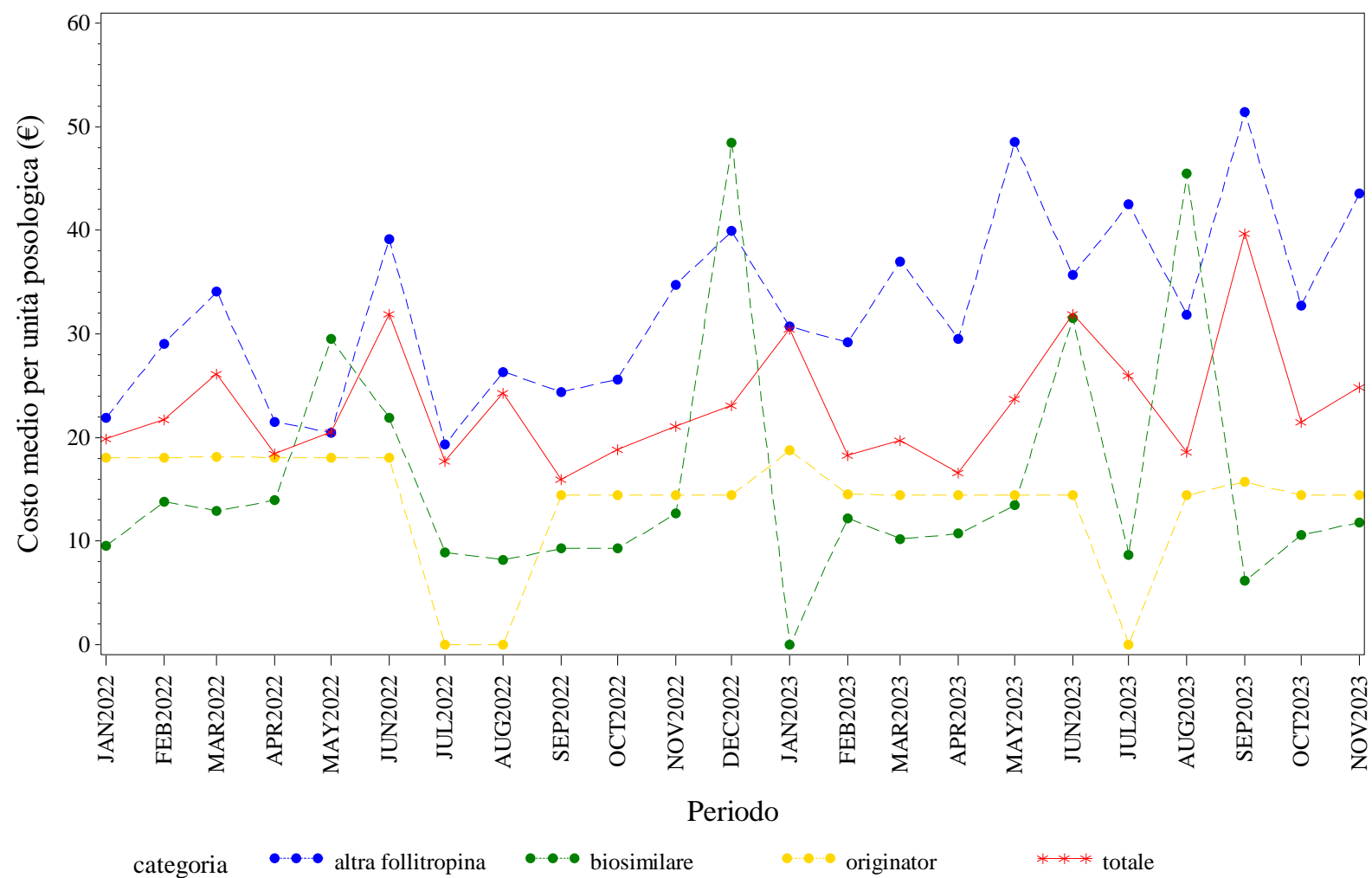

Elaborazione AIFA – Ufficio Monitoraggio della spesa farmaceutica
Dato NSIS/Tracciabilità' aggiornato nov-2023

PROV. AUT. TRENTO. INSULINE COMBinate (LONG/INTERMEDIATE CON FAST) - Andamento mensile del prezzo medio per confezione per la categoria terapeutica (ATC IV)
(Fonte: NSIS-Tracciabilità del farmaco)

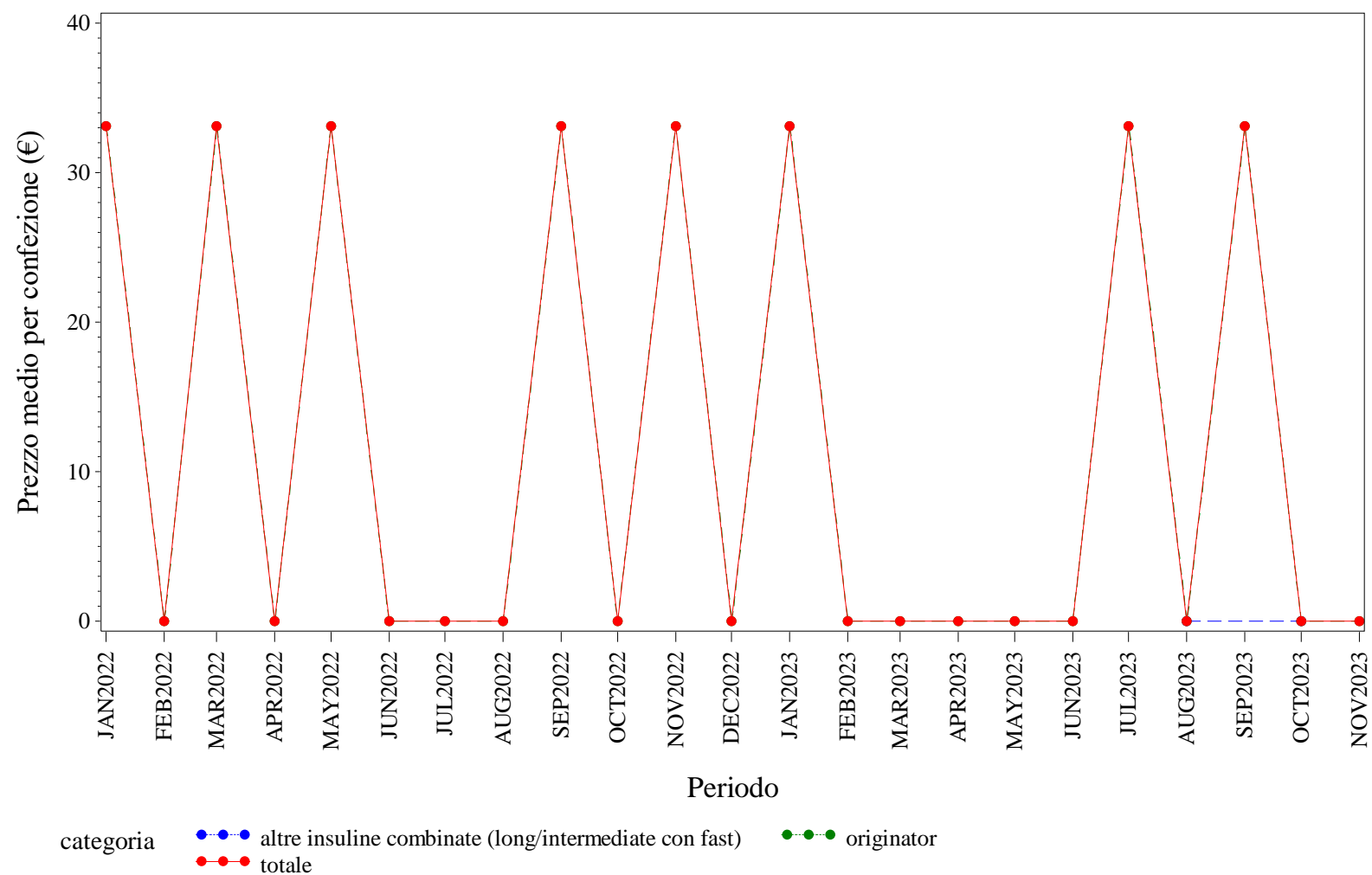

Elaborazione AIFA – Ufficio Monitoraggio della spesa farmaceutica
Dato NSIS/Tracciabilità' aggiornato nov-2023

PROV. AUT. TRENTO. INSULINE COMBinate (LONG/INTERMEDIATE CON FAST) - Andamento mensile del costo medio per DDD per la categoria terapeutica (ATC IV)
(Fonte: NSIS-Tracciabilità del farmaco)

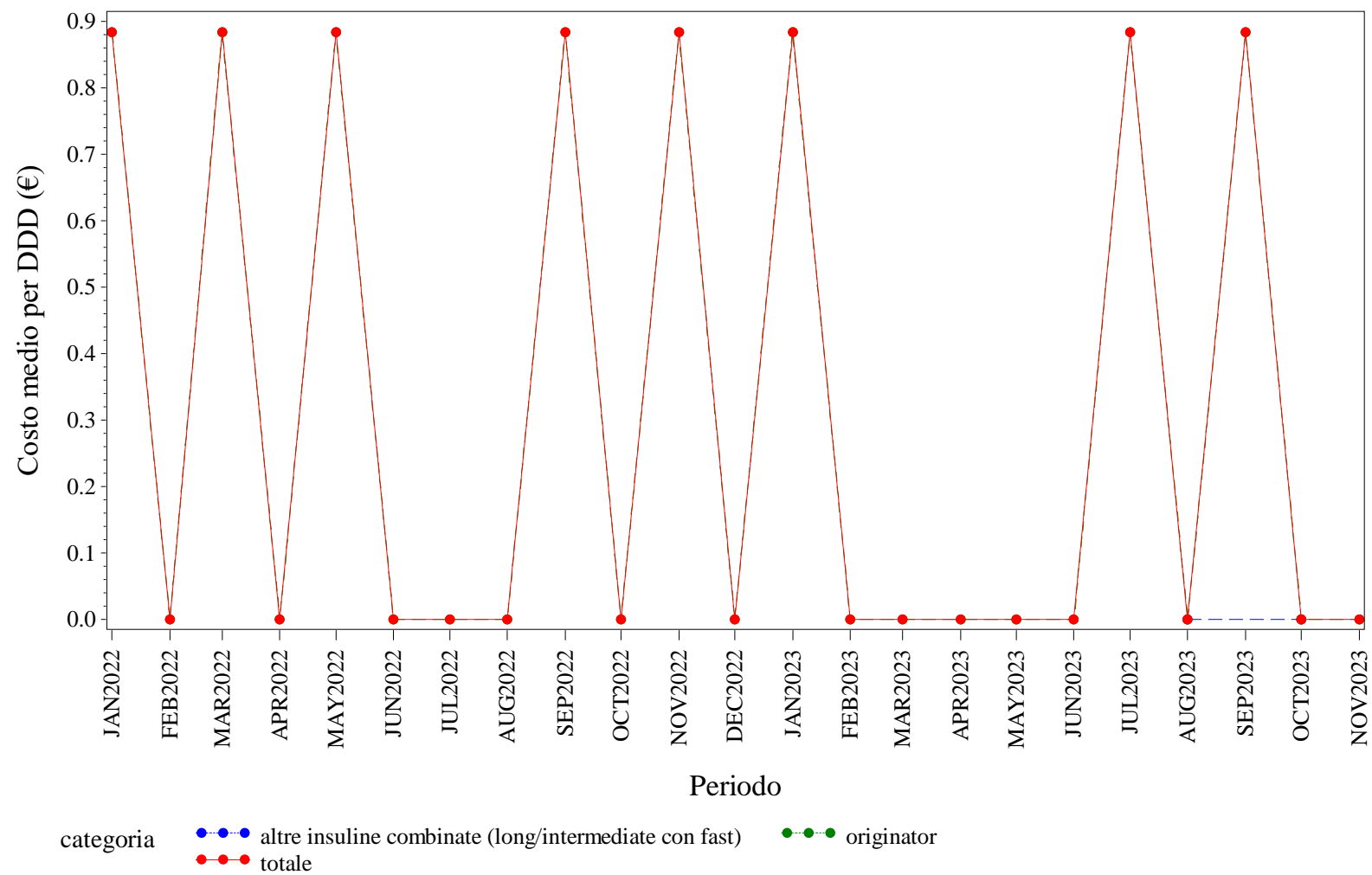

Elaborazione AIFA – Ufficio Monitoraggio della spesa farmaceutica
Dato NSIS/Tracciabilità' aggiornato nov-2023

PROV. AUT. TRENTO. INSULINE COMBinate (LONG/INTERMEDIATE CON FAST) - Andamento mensile del costo medio per unità posologica per la categoria terapeutica (ATC IV)
(Fonte: NSIS-Tracciabilità del farmaco)

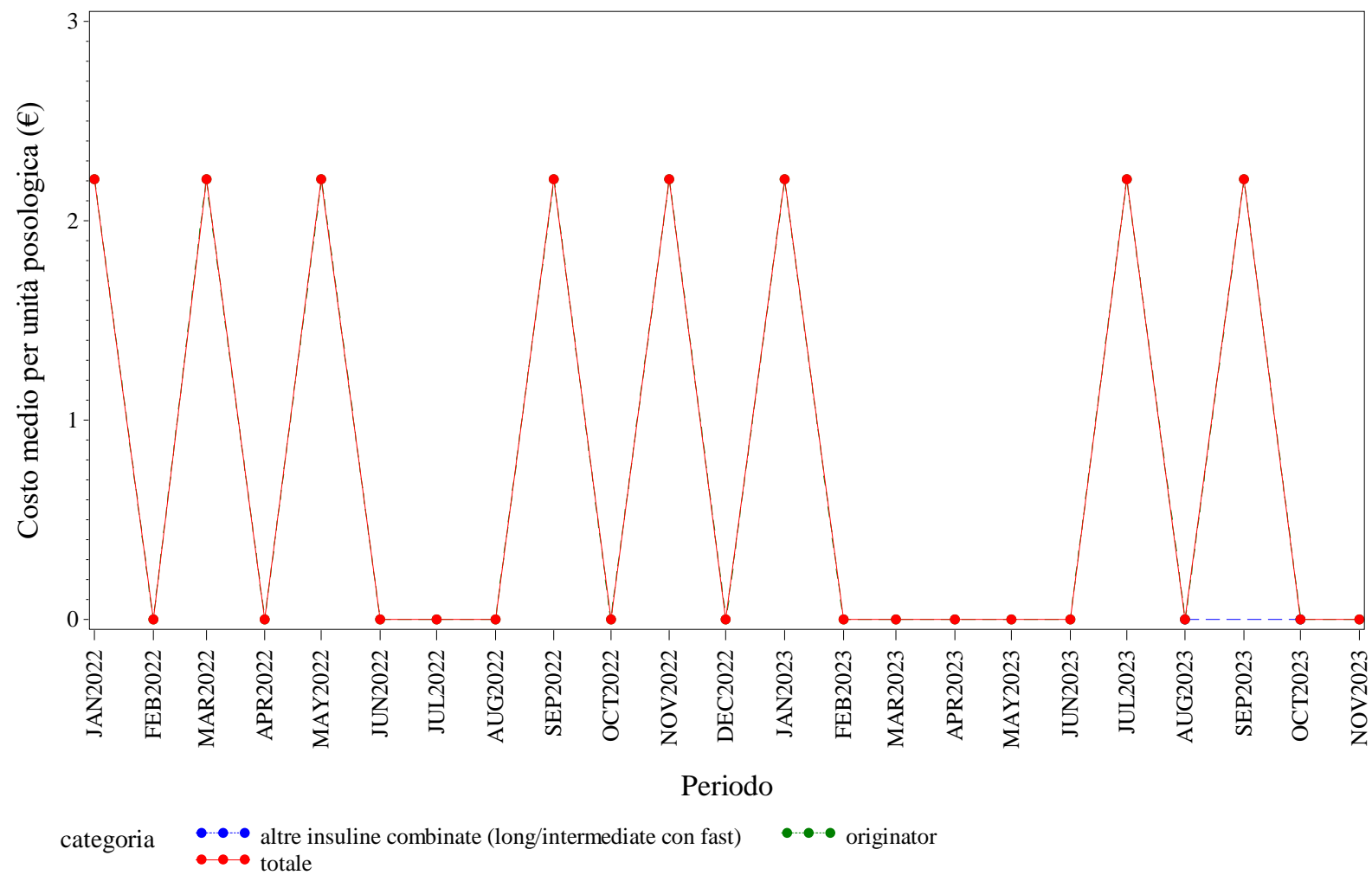

Elaborazione AIFA – Ufficio Monitoraggio della spesa farmaceutica
Dato NSIS/Tracciabilità' aggiornato nov-2023

PROV. AUT. TRENTO. INSULINE FAST ACTING - Andamento mensile del prezzo medio per confezione per la categoria terapeutica (ATC IV)
(Fonte: NSIS-Tracciabilità del farmaco)

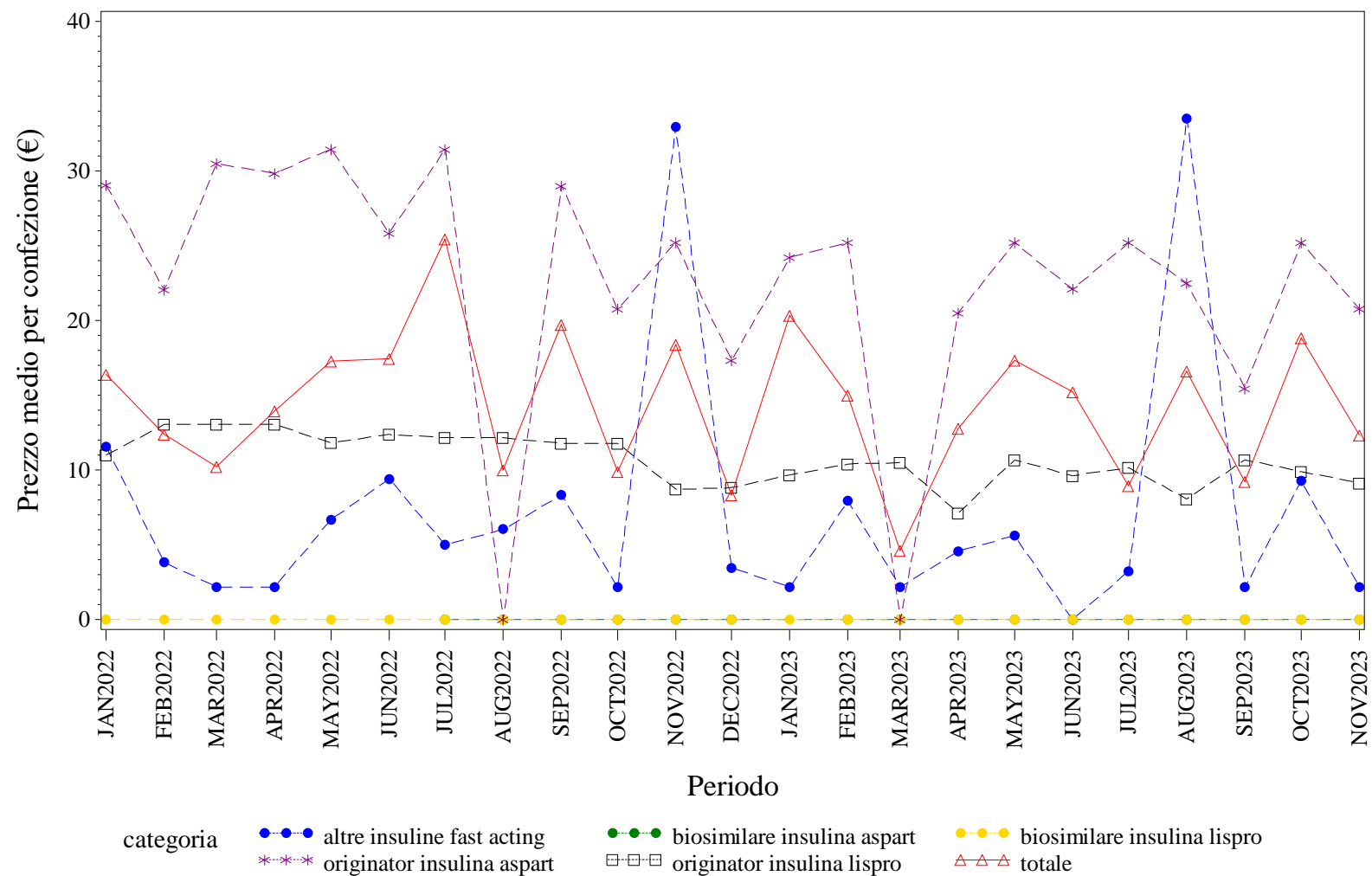

Elaborazione AIFA – Ufficio Monitoraggio della spesa farmaceutica
Dato NSIS/Tracciabilità' aggiornato nov-2023

PROV. AUT. TRENTO. INSULINE FAST ACTING - Andamento mensile del costo medio per DDD per la categoria terapeutica (ATC IV)
(Fonte: NSIS-Tracciabilità del farmaco)

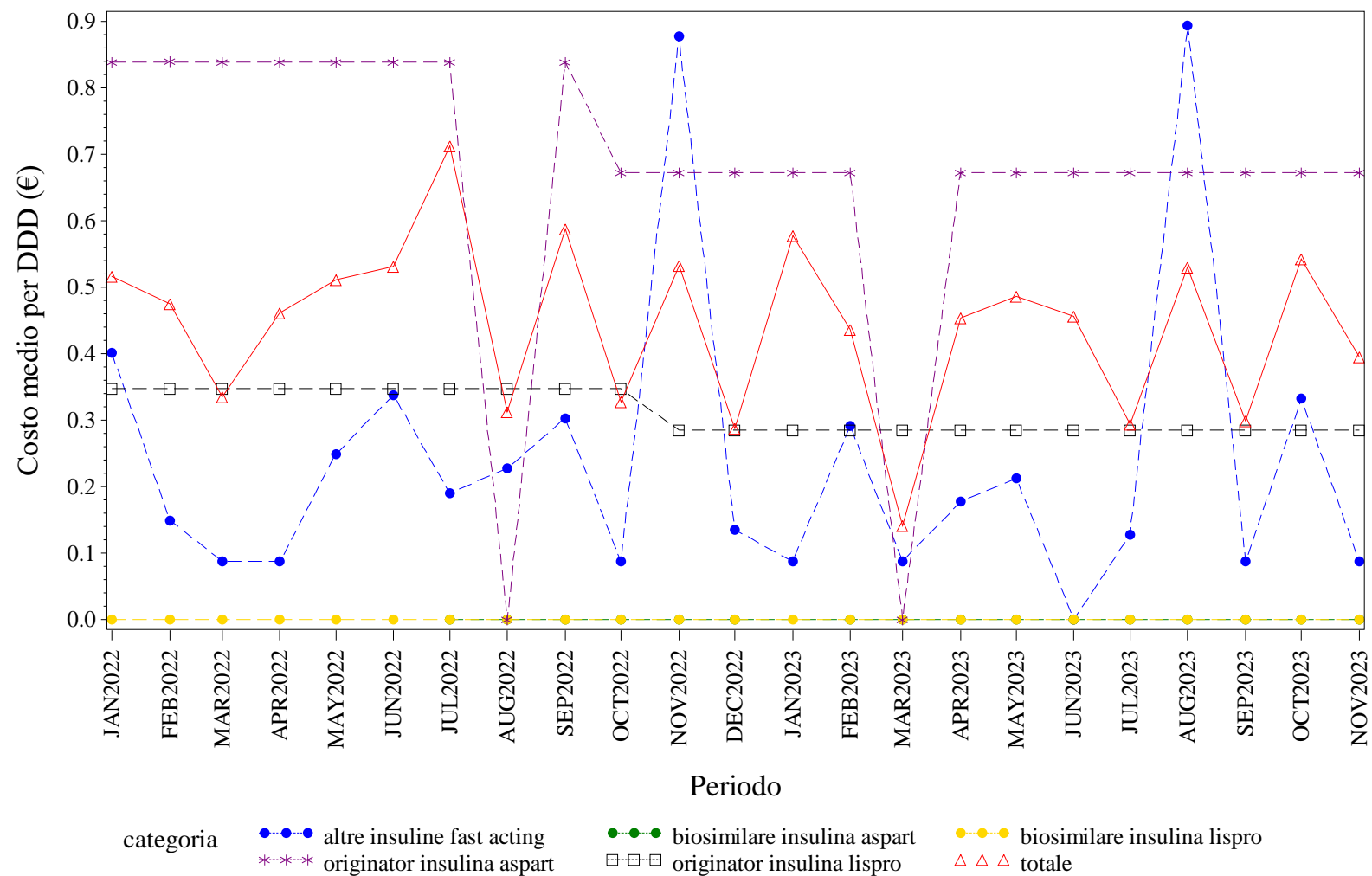

Elaborazione AIFA – Ufficio Monitoraggio della spesa farmaceutica
Dato NSIS/Tracciabilità' aggiornato nov-2023

PROV. AUT. TRENTO. INSULINE FAST ACTING - Andamento mensile del costo medio per unità posologica per la categoria terapeutica (ATC IV)
(Fonte: NSIS-Tracciabilità del farmaco)

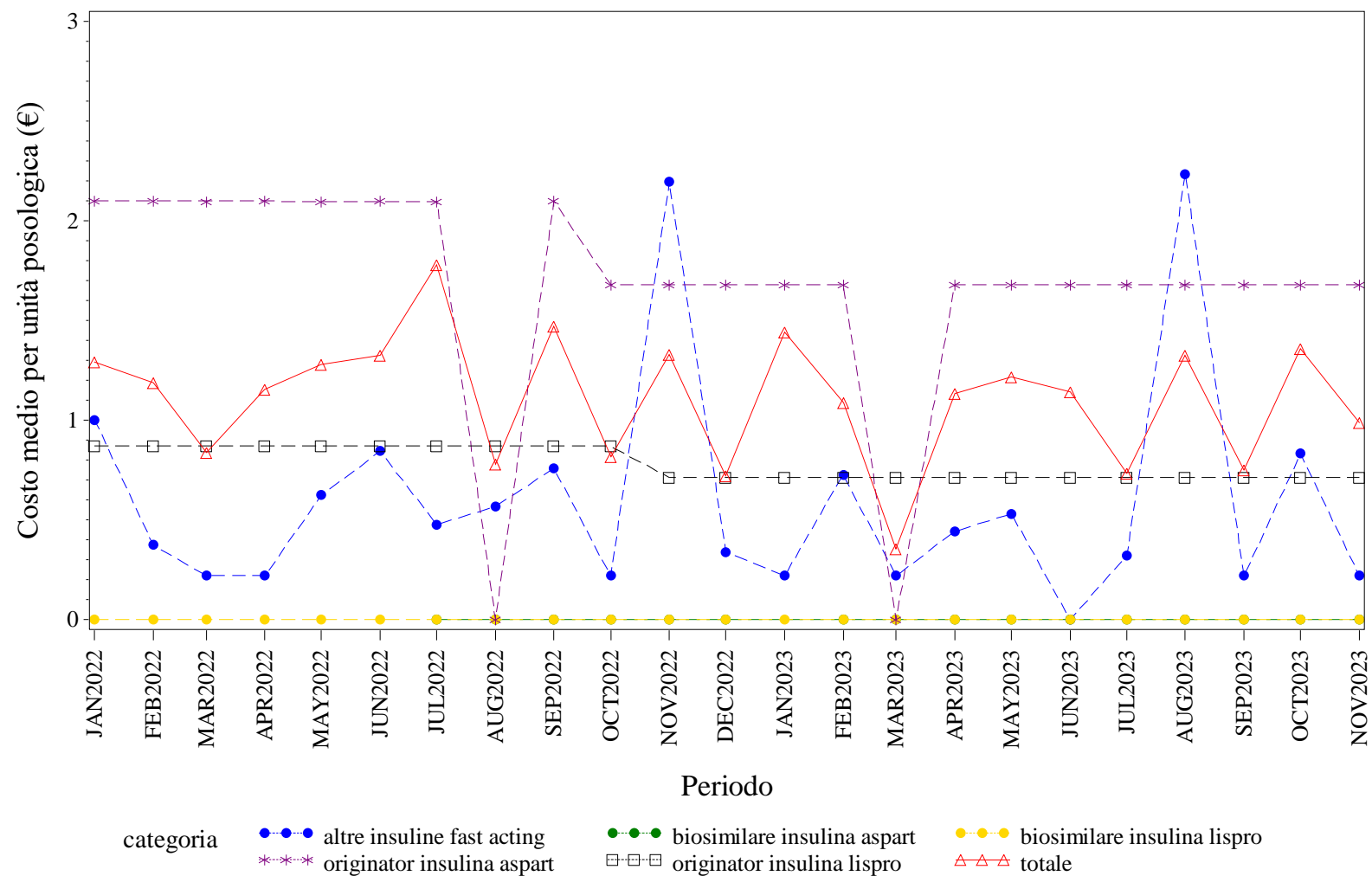

Elaborazione AIFA – Ufficio Monitoraggio della spesa farmaceutica
Dato NSIS/Tracciabilità' aggiornato nov-2023

PROV. AUT. TRENTO. INSULINE INTERMEDIATE ACTING - Andamento mensile del prezzo medio per confezione per la categoria terapeutica (ATC IV)
(Fonte: NSIS-Tracciabilità del farmaco)

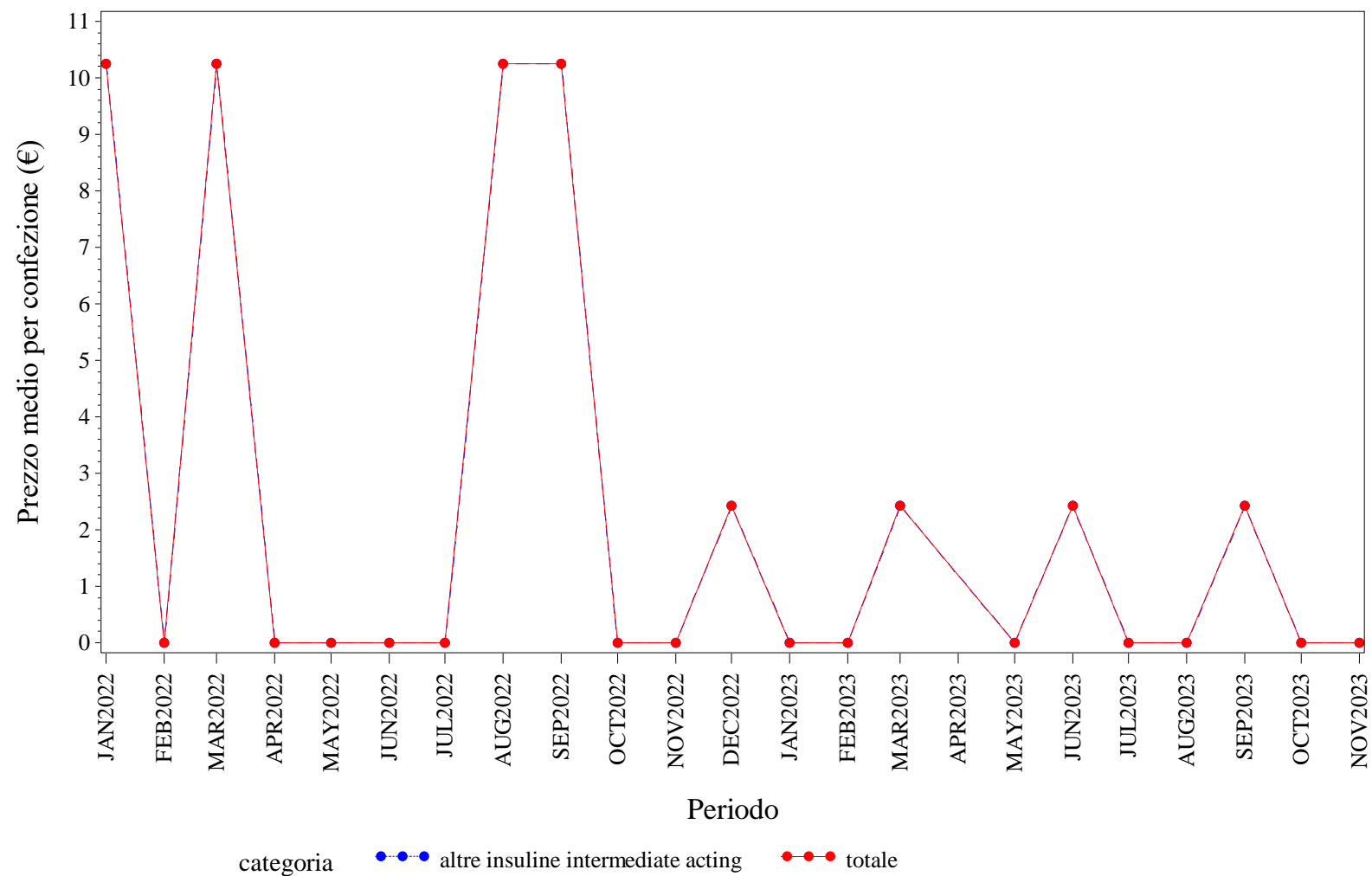

Elaborazione AIFA – Ufficio Monitoraggio della spesa farmaceutica
Dato NSIS/Tracciabilita' aggiornato nov-2023

PROV. AUT. TRENTO. INSULINE INTERMEDIATE ACTING - Andamento mensile del costo medio per DDD per la categoria terapeutica (ATC IV)
(Fonte: NSIS-Tracciabilità del farmaco)

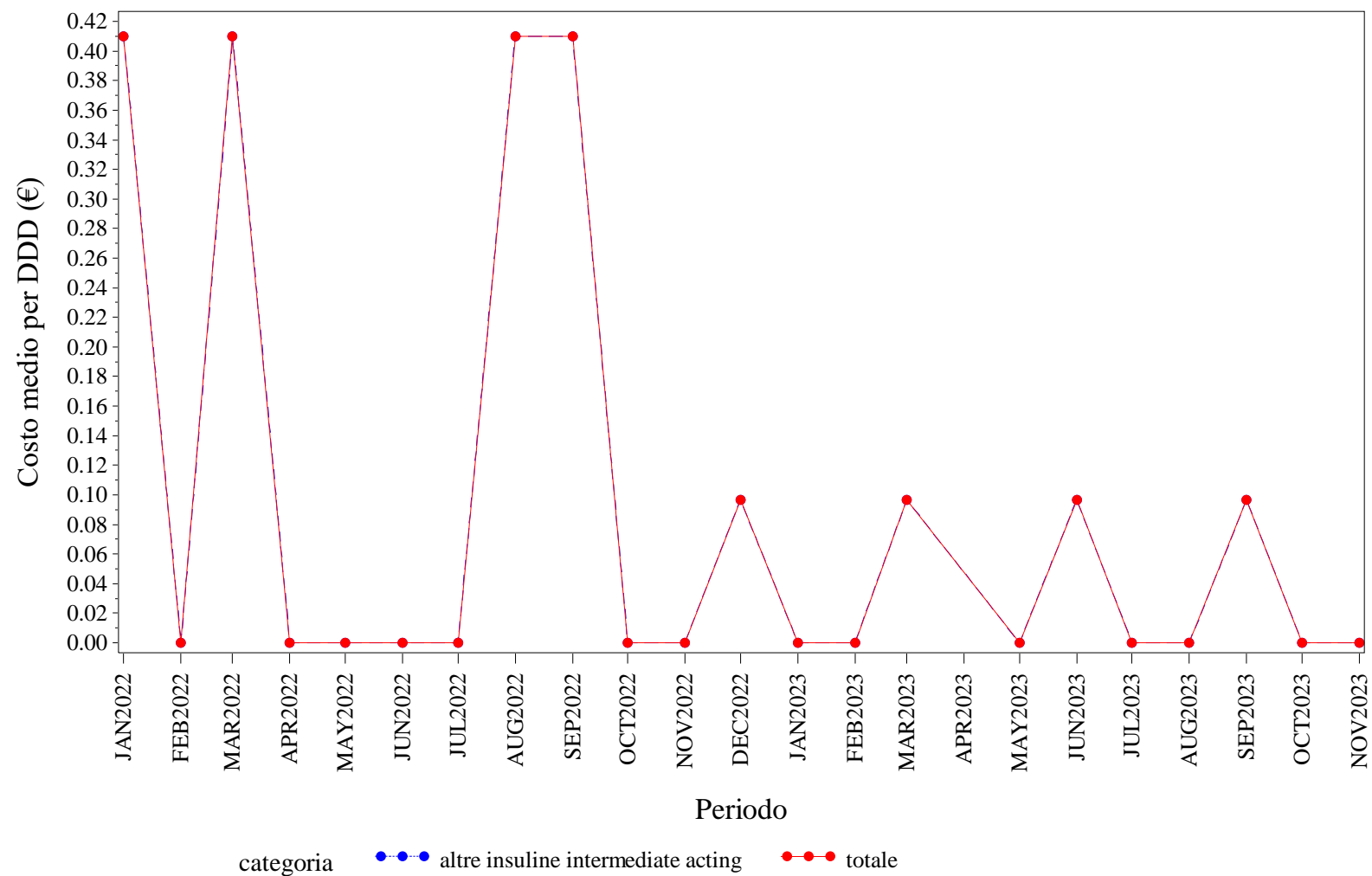

Elaborazione AIFA – Ufficio Monitoraggio della spesa farmaceutica
Dato NSIS/Tracciabilità' aggiornato nov-2023

PROV. AUT. TRENTO. INSULINE INTERMEDIATE ACTING - Andamento mensile del costo medio per unità posologica per la categoria terapeutica (ATC IV)
(Fonte: NSIS-Tracciabilità del farmaco)

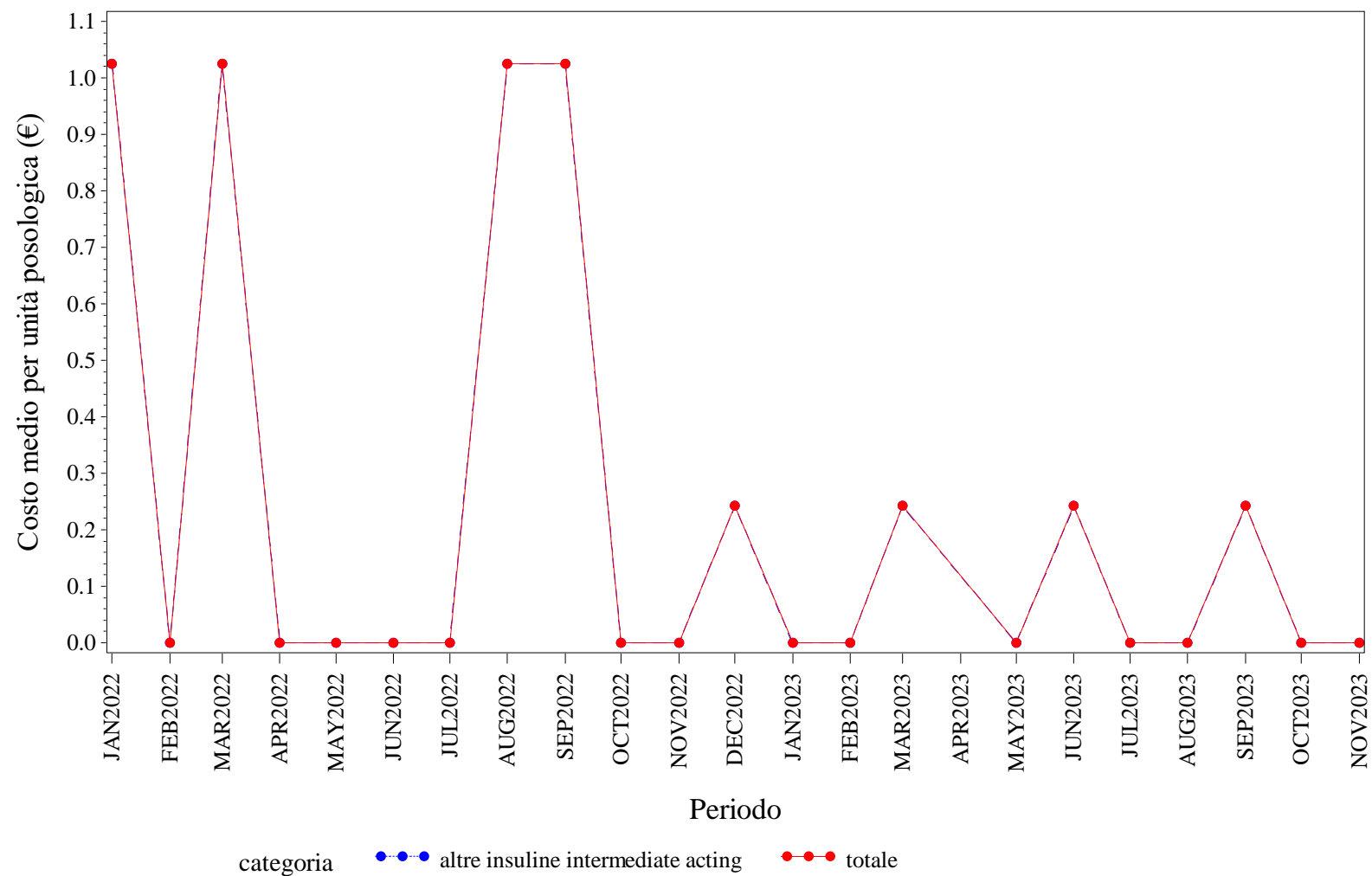

Elaborazione AIFA – Ufficio Monitoraggio della spesa farmaceutica
Dato NSIS/Tracciabilità' aggiornato nov-2023

PROV. AUT. TRENTO. INSULINE LONG ACTING - Andamento mensile del prezzo medio per confezione per la categoria terapeutica (ATC IV)
(Fonte: NSIS-Tracciabilità del farmaco)

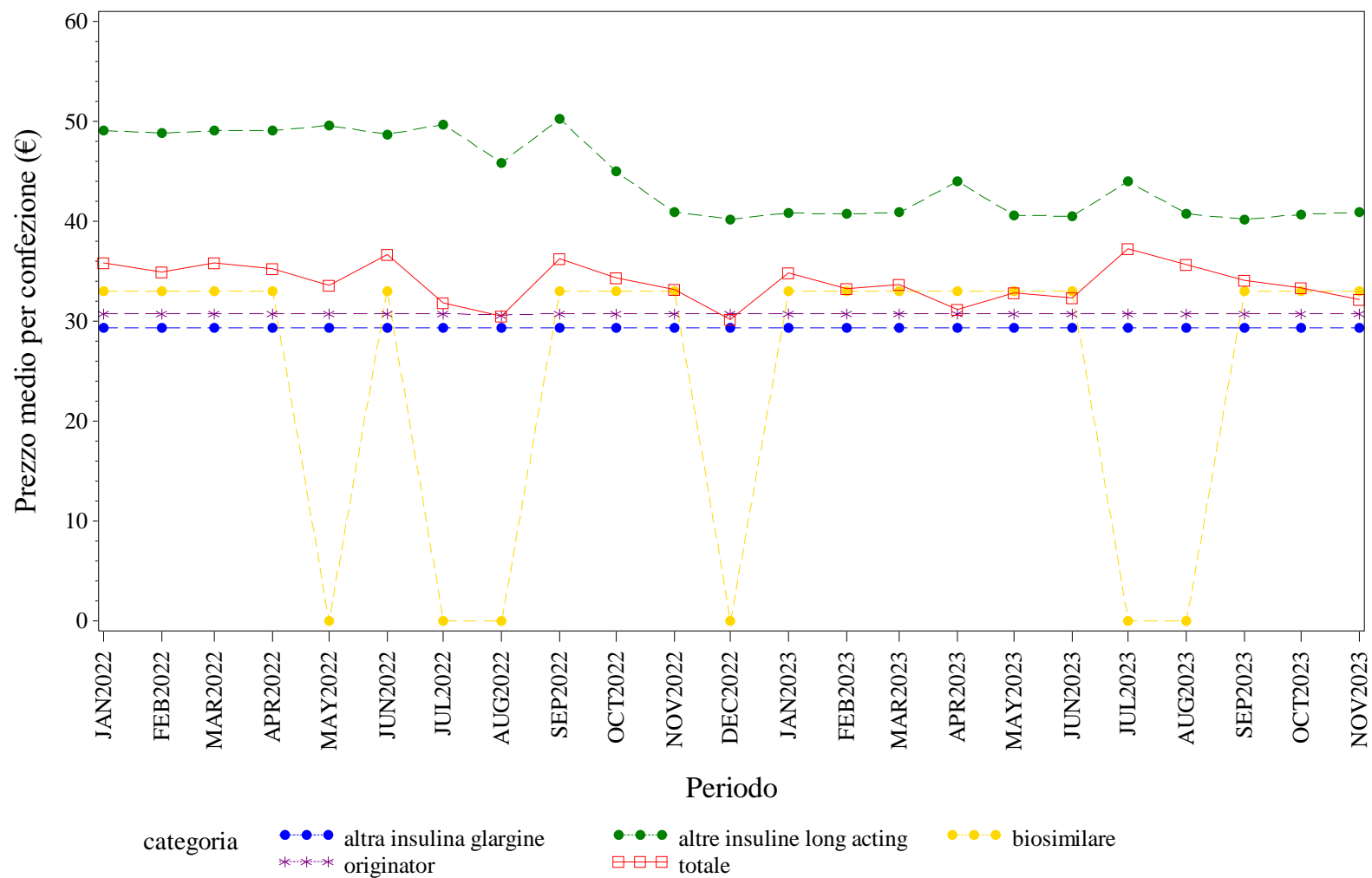

Elaborazione AIFA – Ufficio Monitoraggio della spesa farmaceutica
Dato NSIS/Tracciabilita' aggiornato nov-2023

PROV. AUT. TRENTO. INSULINE LONG ACTING - Andamento mensile del costo medio per DDD per la categoria terapeutica (ATC IV)
(Fonte: NSIS-Tracciabilità del farmaco)

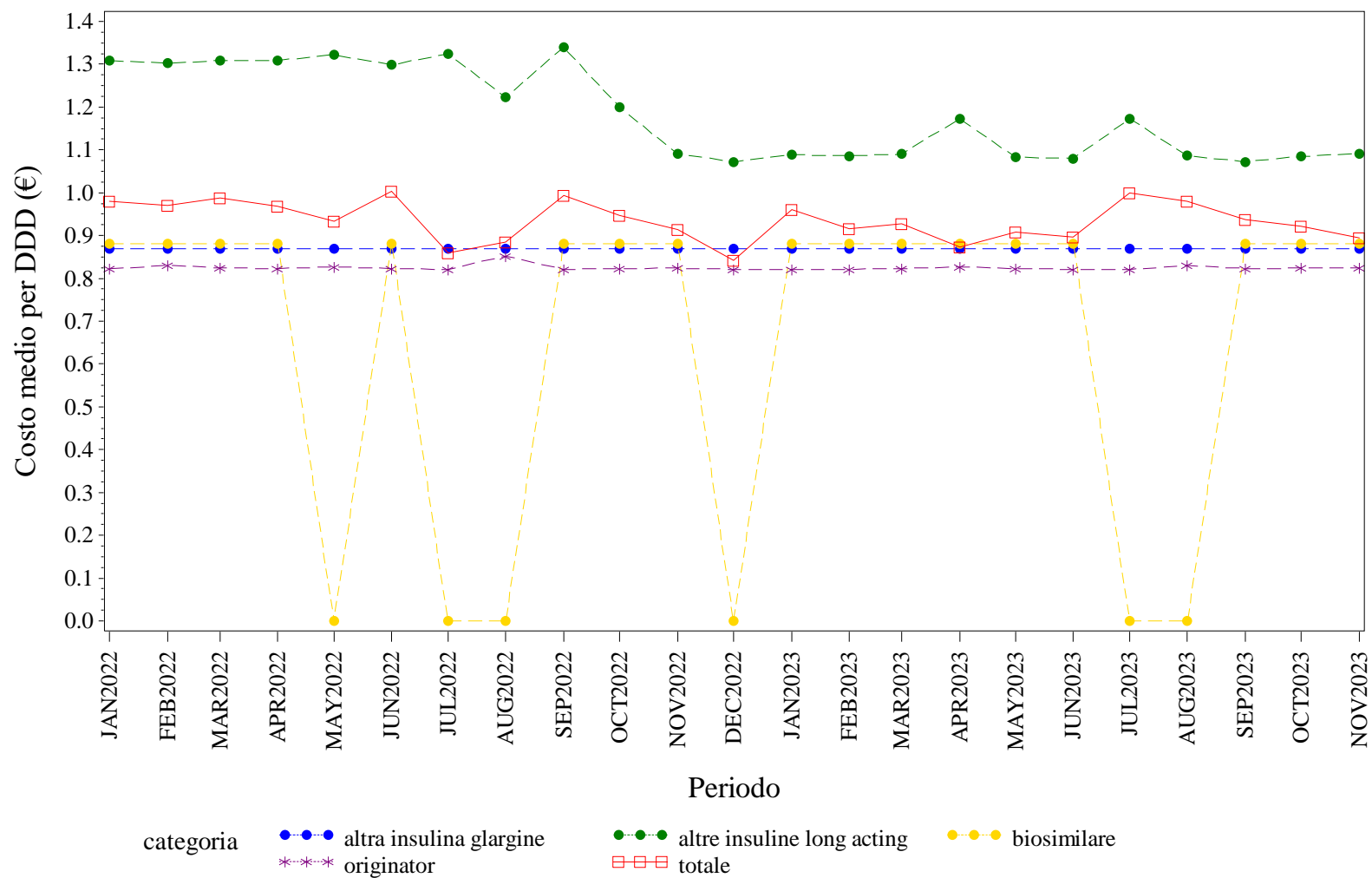

Elaborazione AIFA – Ufficio Monitoraggio della spesa farmaceutica
Dato NSIS/Tracciabilità' aggiornato nov-2023



PROV. AUT. TRENTO. RITUXIMAB - Andamento mensile del prezzo medio per confezione per la categoria terapeutica (ATC IV)
(Fonte: NSIS-Tracciabilità del farmaco)

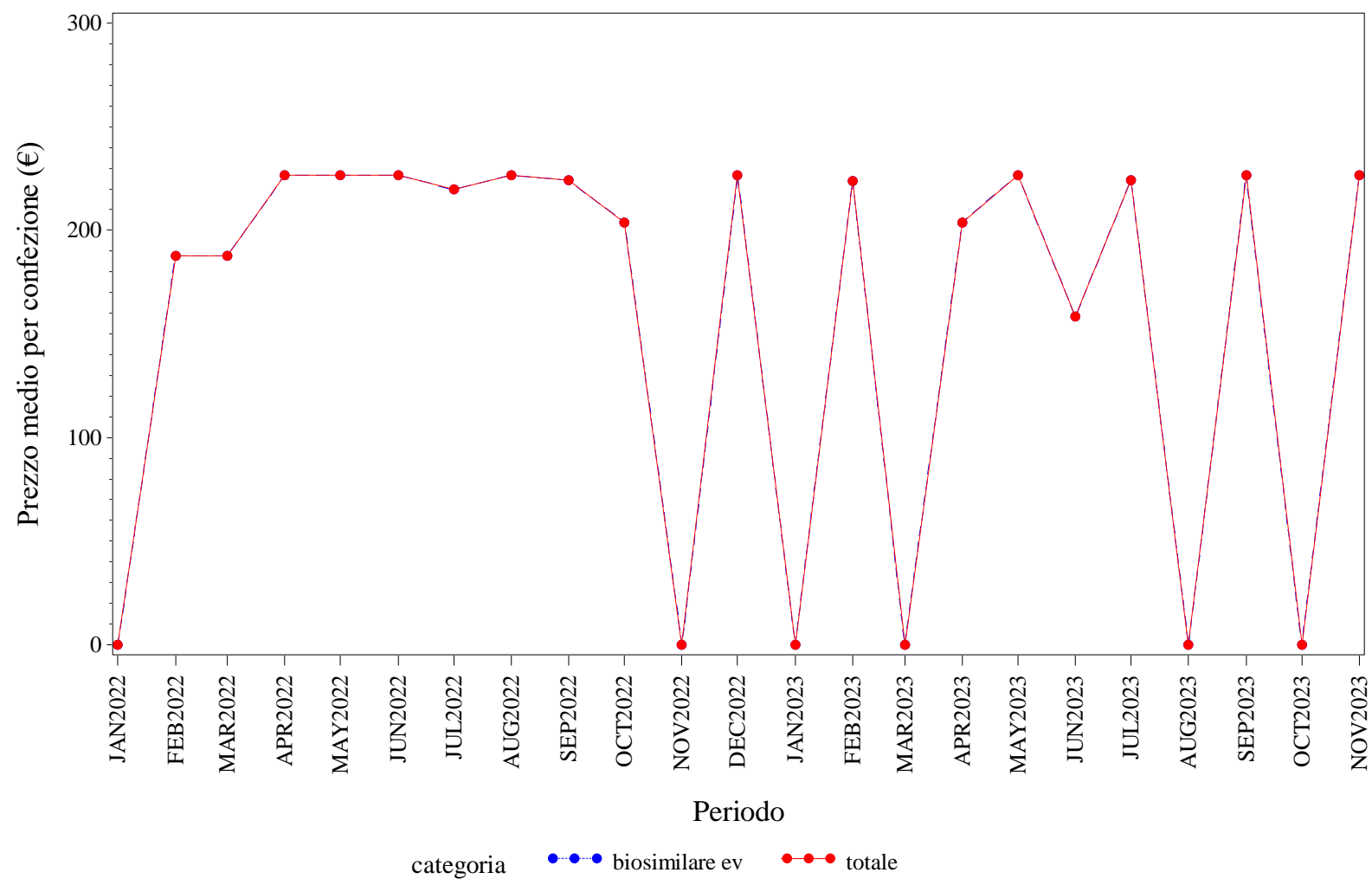

Elaborazione AIFA – Ufficio Monitoraggio della spesa farmaceutica
Dato NSIS/Tracciabilità' aggiornato nov-2023

PROV. AUT. TRENTO. RITUXIMAB - Andamento mensile del costo medio per DDD per la categoria terapeutica (ATC IV)
(Fonte: NSIS-Tracciabilità del farmaco)

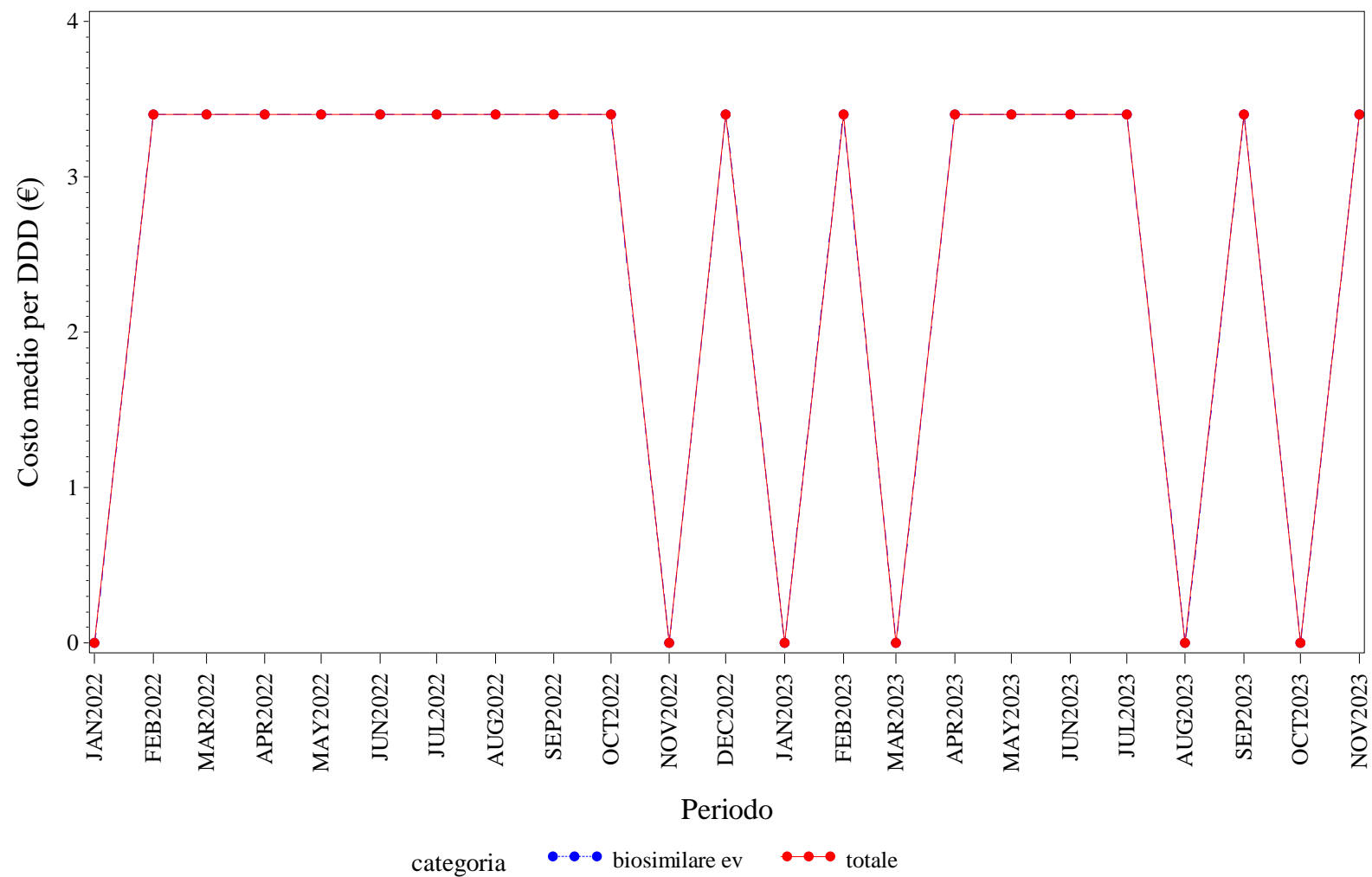

Elaborazione AIFA – Ufficio Monitoraggio della spesa farmaceutica
Dato NSIS/Tracciabilità' aggiornato nov-2023

PROV. AUT. TRENTO. RITUXIMAB - Andamento mensile del costo medio per unità posologica per la categoria terapeutica (ATC IV)
(Fonte: NSIS-Tracciabilità del farmaco)

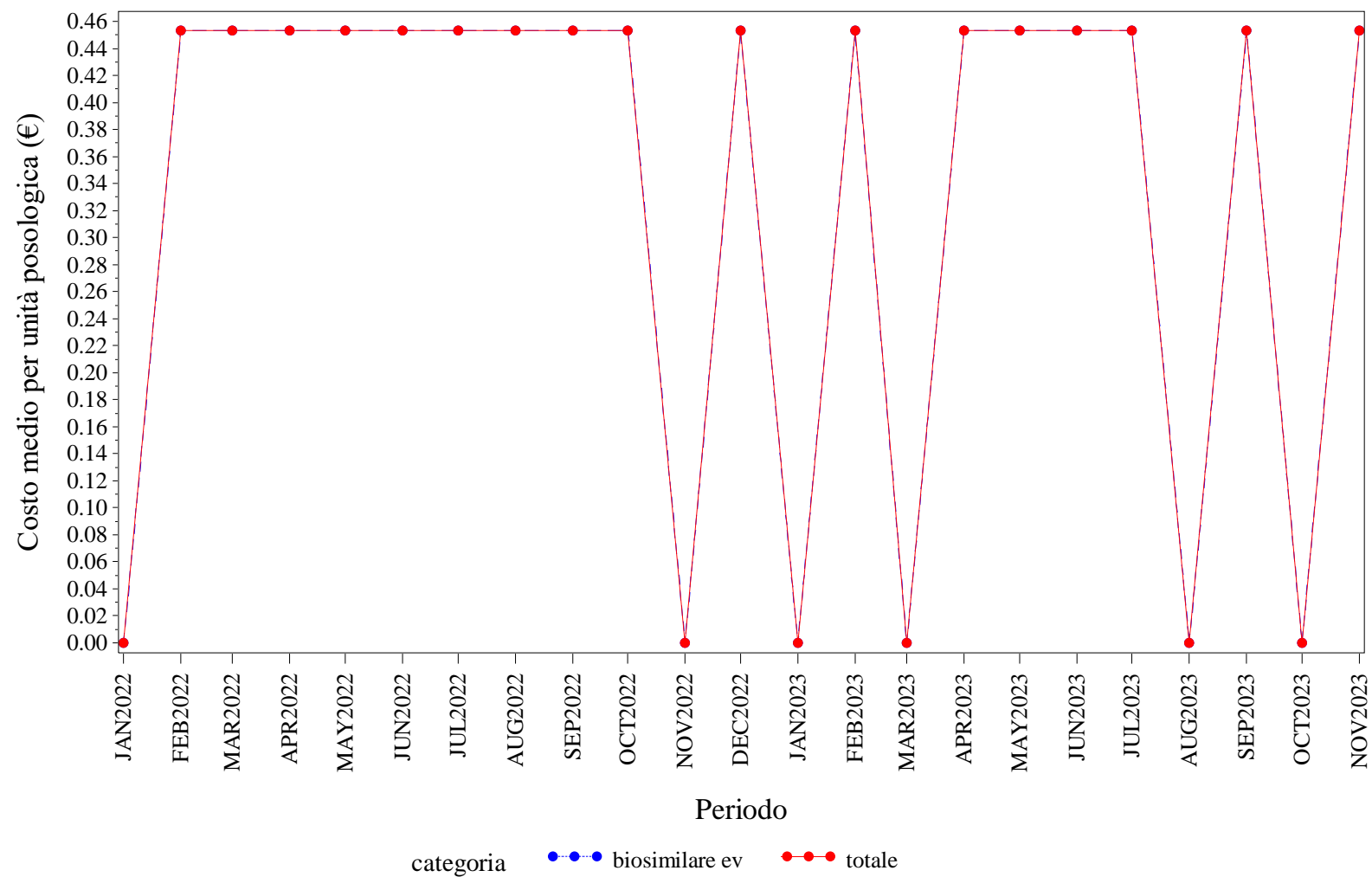

Elaborazione AIFA – Ufficio Monitoraggio della spesa farmaceutica
Dato NSIS/Tracciabilita' aggiornato nov-2023



PROV. AUT. TRENTO. SOMATROPINE - Andamento mensile del costo medio per DDD per la categoria terapeutica (ATC IV)
(Fonte: NSIS-Tracciabilità del farmaco)

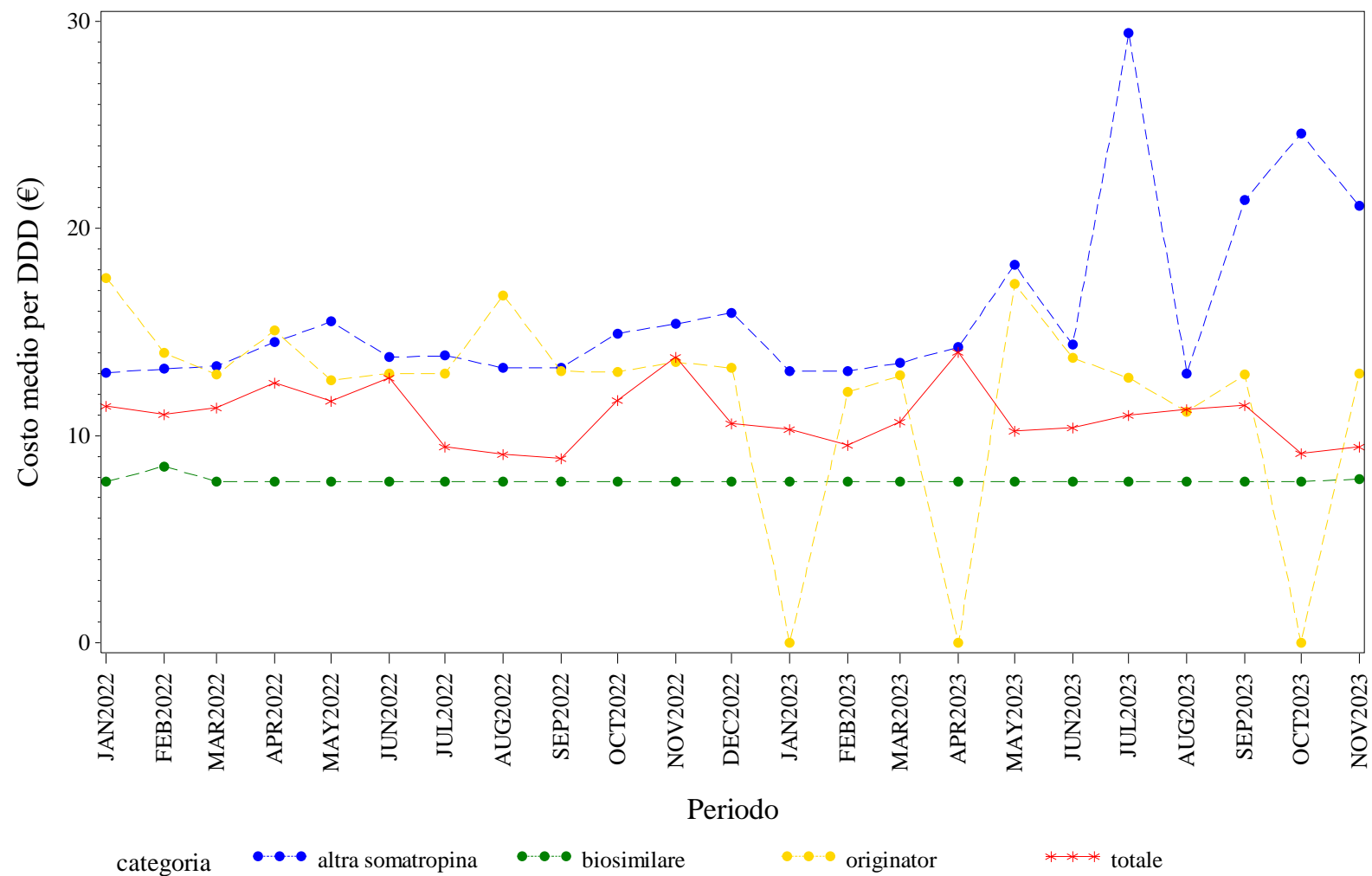

Elaborazione AIFA – Ufficio Monitoraggio della spesa farmaceutica
Dato NSIS/Tracciabilità' aggiornato nov-2023



PROV. AUT. TRENTO. TERIPARATIDE - Andamento mensile del prezzo medio per confezione per la categoria terapeutica (ATC IV)
(Fonte: NSIS-Tracciabilità del farmaco)

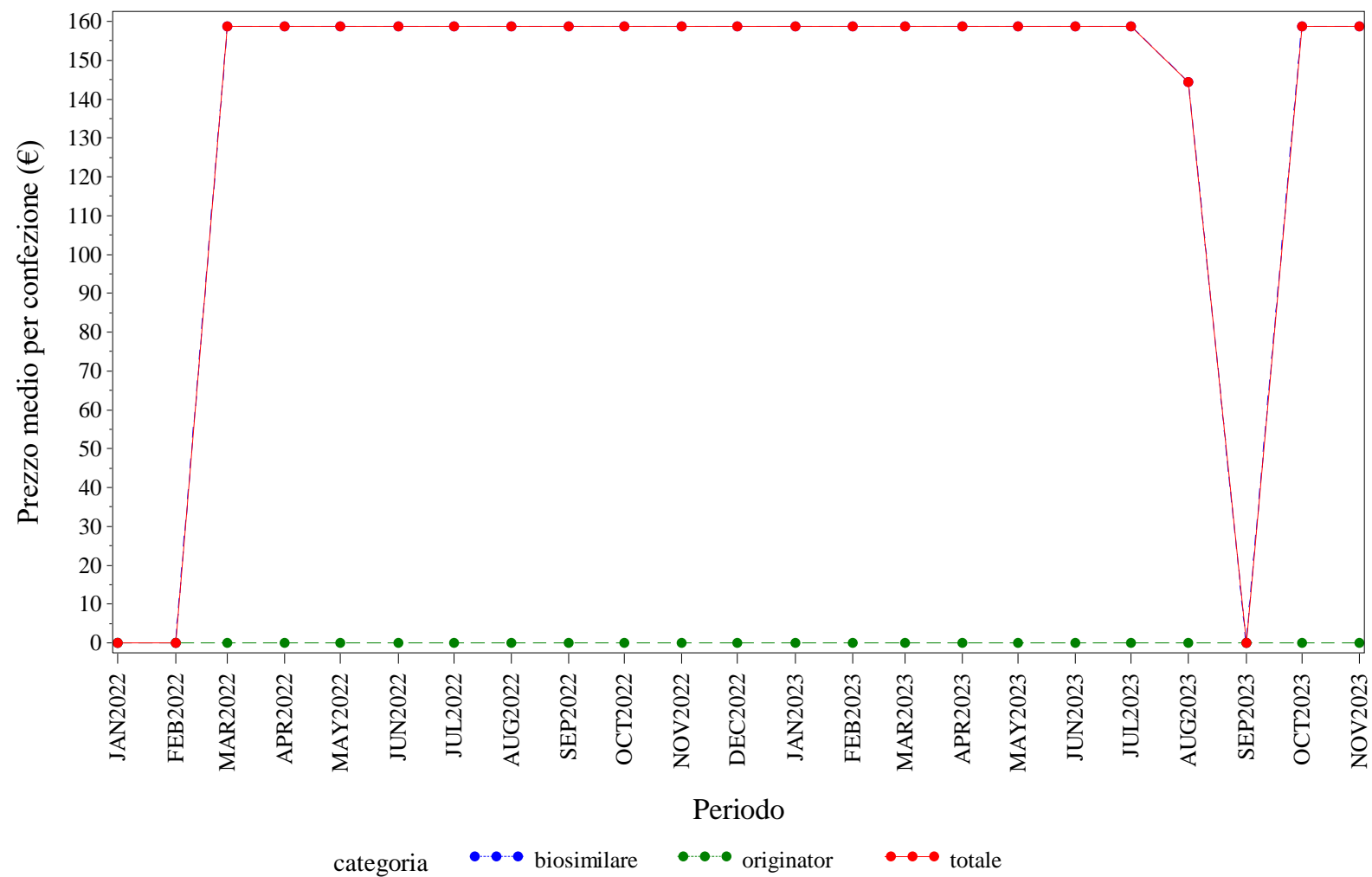

Elaborazione AIFA – Ufficio Monitoraggio della spesa farmaceutica
Dato NSIS/Tracciabilità' aggiornato nov-2023

PROV. AUT. TRENTO. TERIPARATIDE - Andamento mensile del costo medio per DDD per la categoria terapeutica (ATC IV)

(Fonte: NSIS-Tracciabilità del farmaco)

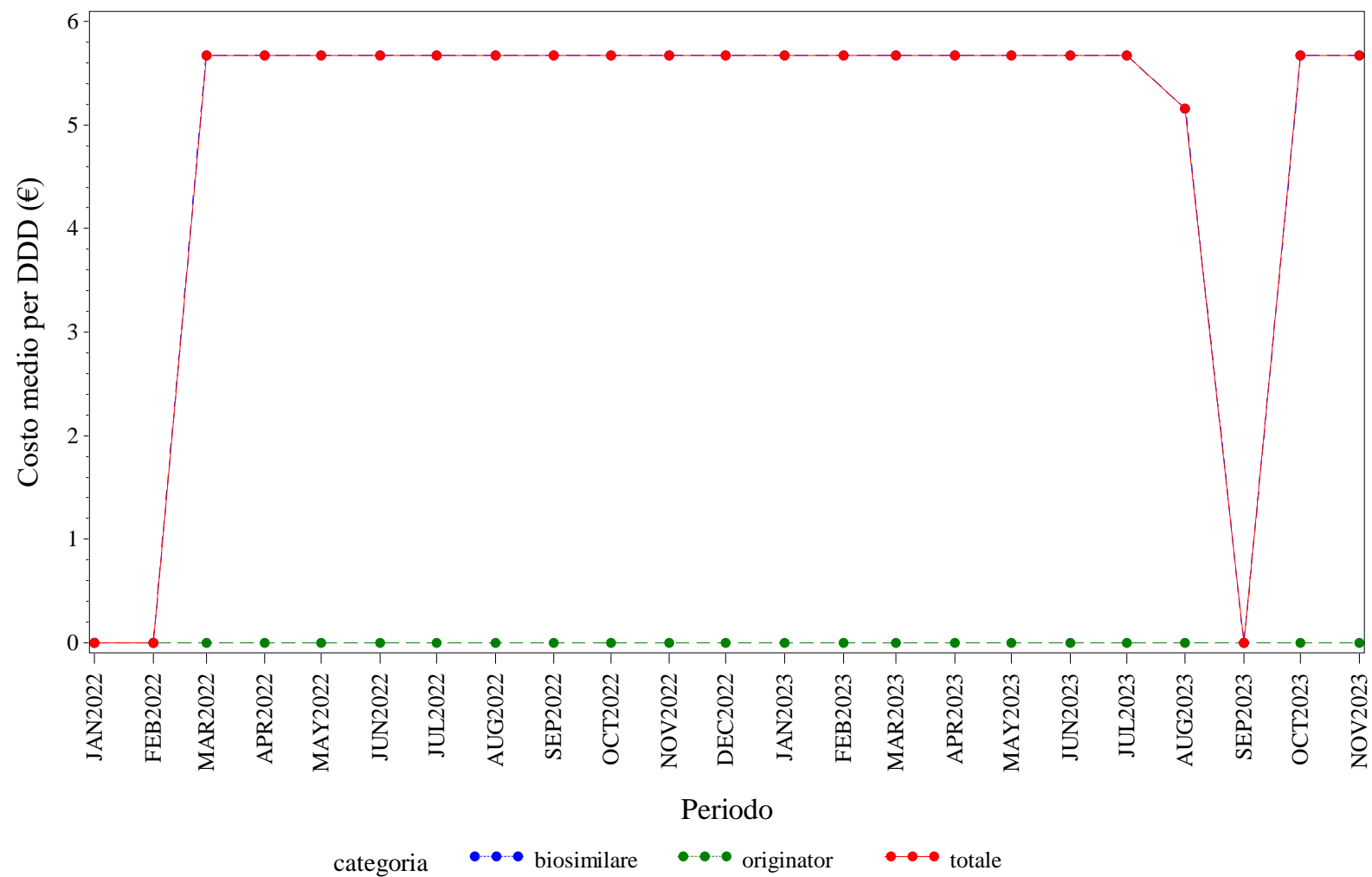

Elaborazione AIFA – Ufficio Monitoraggio della spesa farmaceutica
 Dato NSIS/Tracciabilita' aggiornato nov-2023

PROV. AUT. TRENTO. TERIPARATIDE - Andamento mensile del costo medio per unità posologica per la categoria terapeutica (ATC IV)
(Fonte: NSIS-Tracciabilità del farmaco)

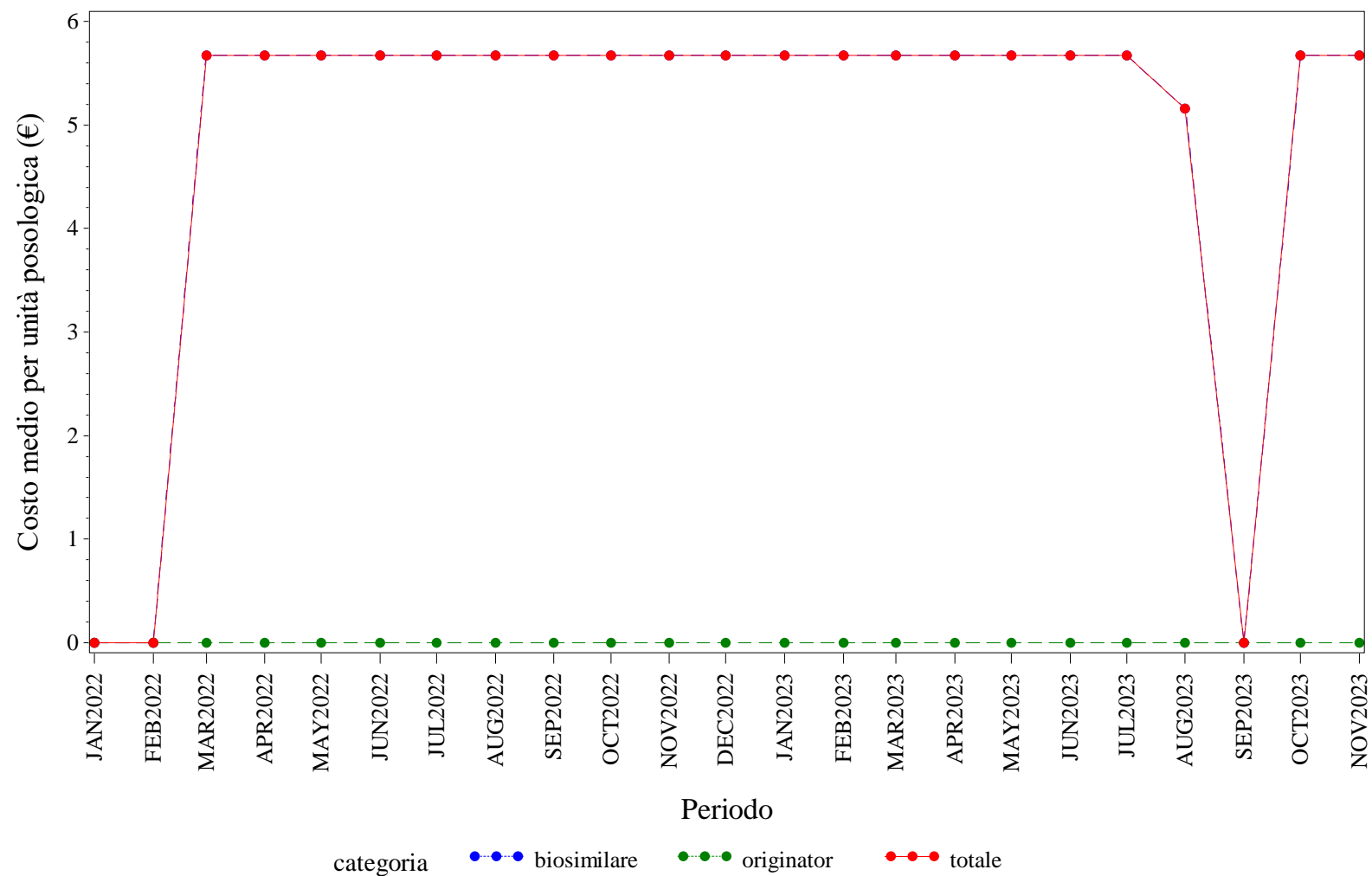

Elaborazione AIFA – Ufficio Monitoraggio della spesa farmaceutica
Dato NSIS/Tracciabilità' aggiornato nov-2023

PROV. AUT. TRENTO. TRASTUZUMAB - Andamento mensile del prezzo medio per confezione per la categoria terapeutica (ATC IV)
(Fonte: NSIS-Tracciabilità del farmaco)

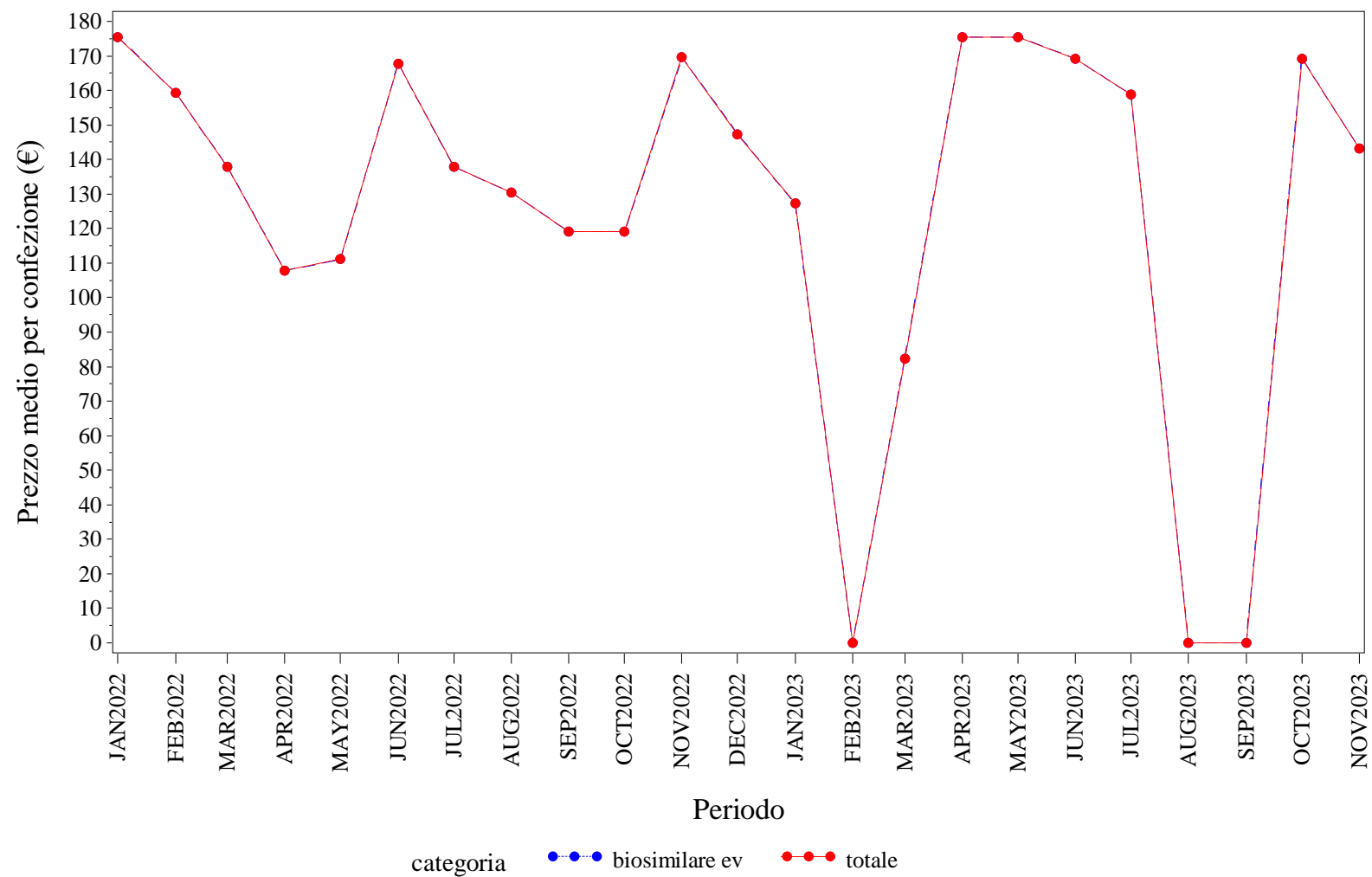

Elaborazione AIFA – Ufficio Monitoraggio della spesa farmaceutica
Dato NSIS/Tracciabilita' aggiornato nov-2023

PROV. AUT. TRENTO. TRASTUZUMAB - Andamento mensile del costo medio per DDD per la categoria terapeutica (ATC IV)
(Fonte: NSIS-Tracciabilità del farmaco)

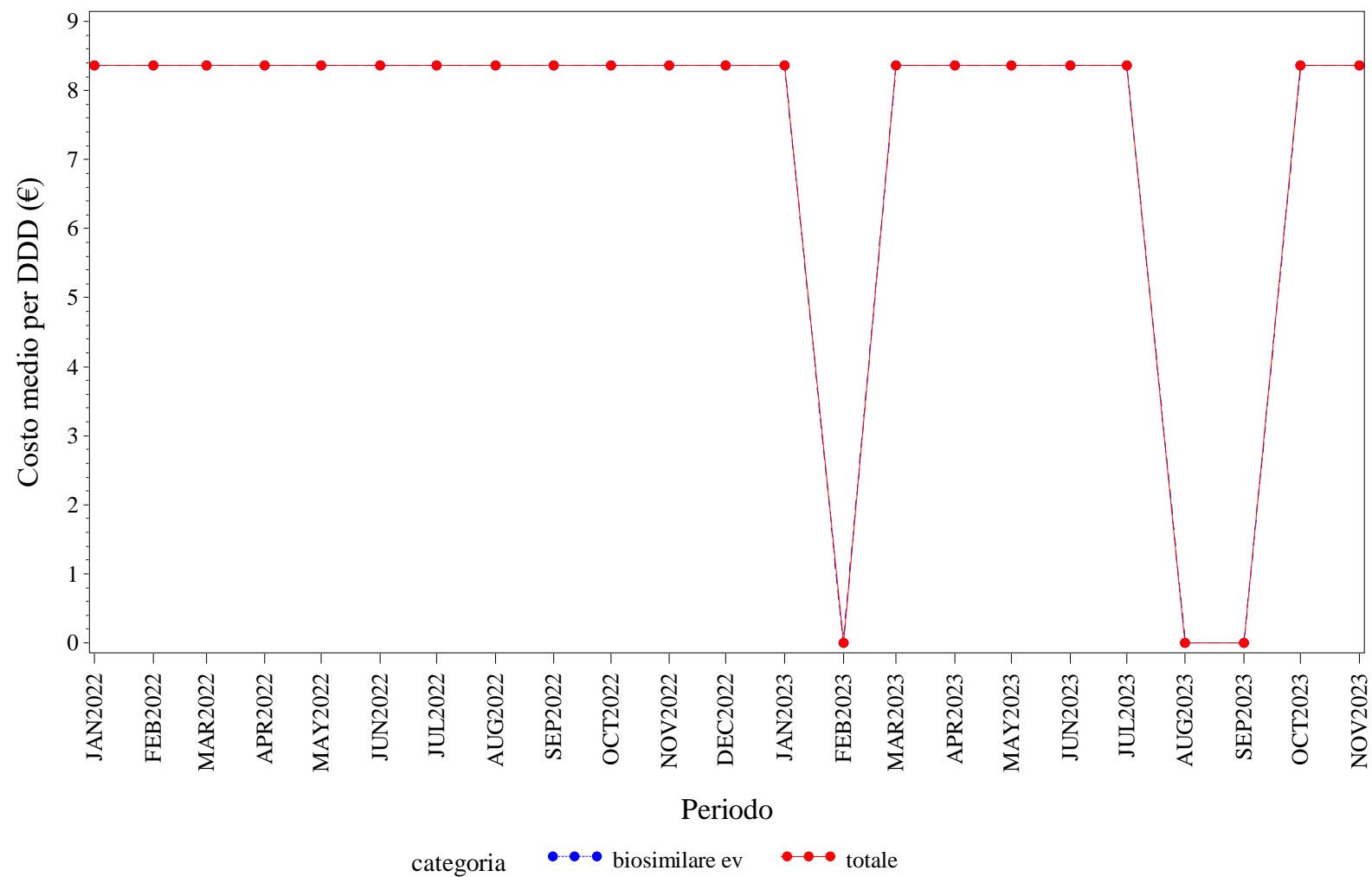

Elaborazione AIFA – Ufficio Monitoraggio della spesa farmaceutica
Dato NSIS/Tracciabilità' aggiornato nov-2023

PROV. AUT. TRENTO. TRASTUZUMAB - Andamento mensile del costo medio per unità posologica per la categoria terapeutica (ATC IV)
(Fonte: NSIS-Tracciabilità del farmaco)

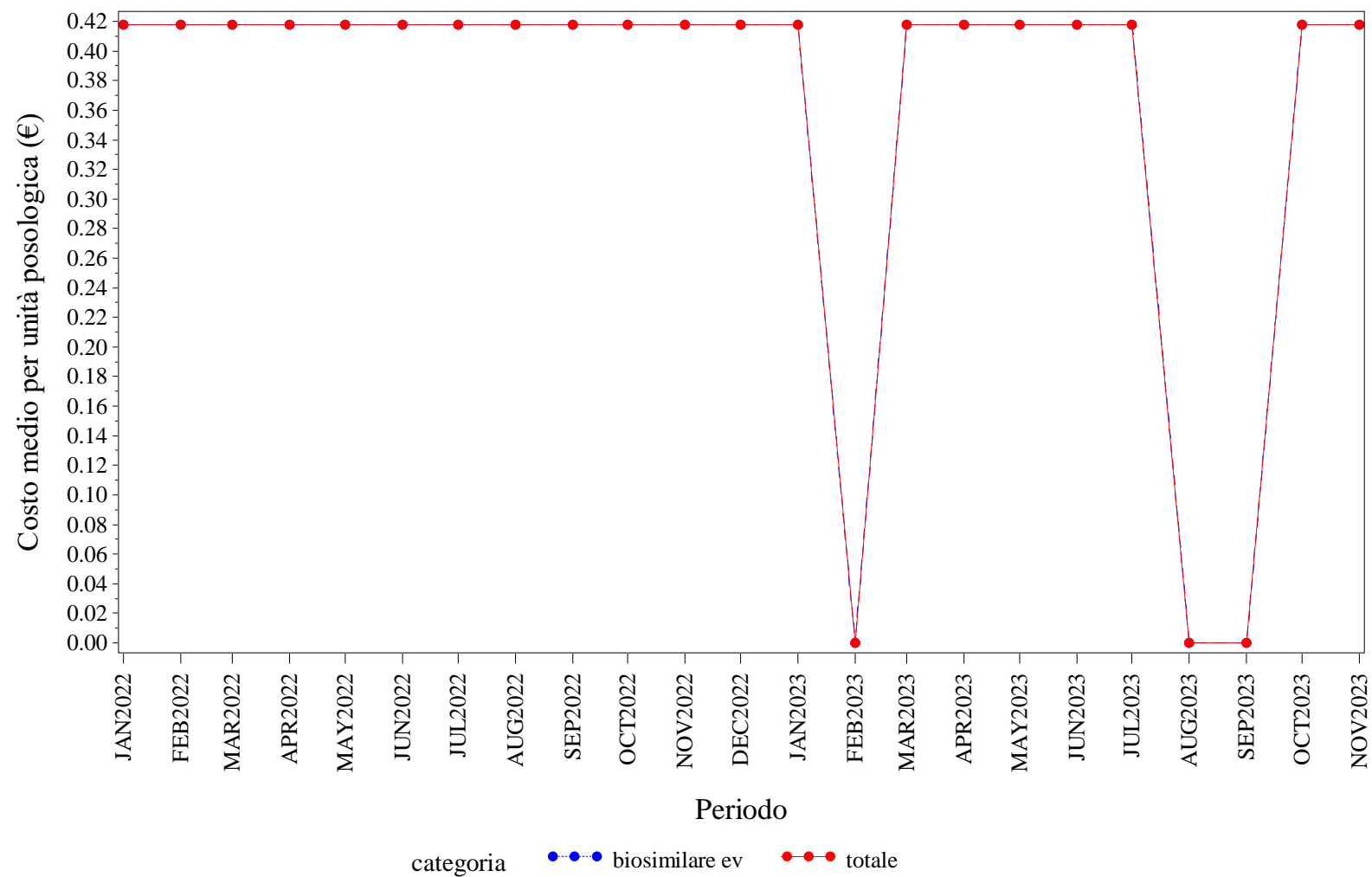

Elaborazione AIFA – Ufficio Monitoraggio della spesa farmaceutica
Dato NSIS/Tracciabilità' aggiornato nov-2023



PUGLIA. Trend mensile del prezzo medio per confezione, DDD, unità posologica per la categoria terapeutica (ATC IV)

PUGLIA. ANTI TNF-ALFA - Andamento mensile del prezzo medio per confezione per la categoria terapeutica (ATC IV)
(Fonte: NSIS-Tracciabilità del farmaco)

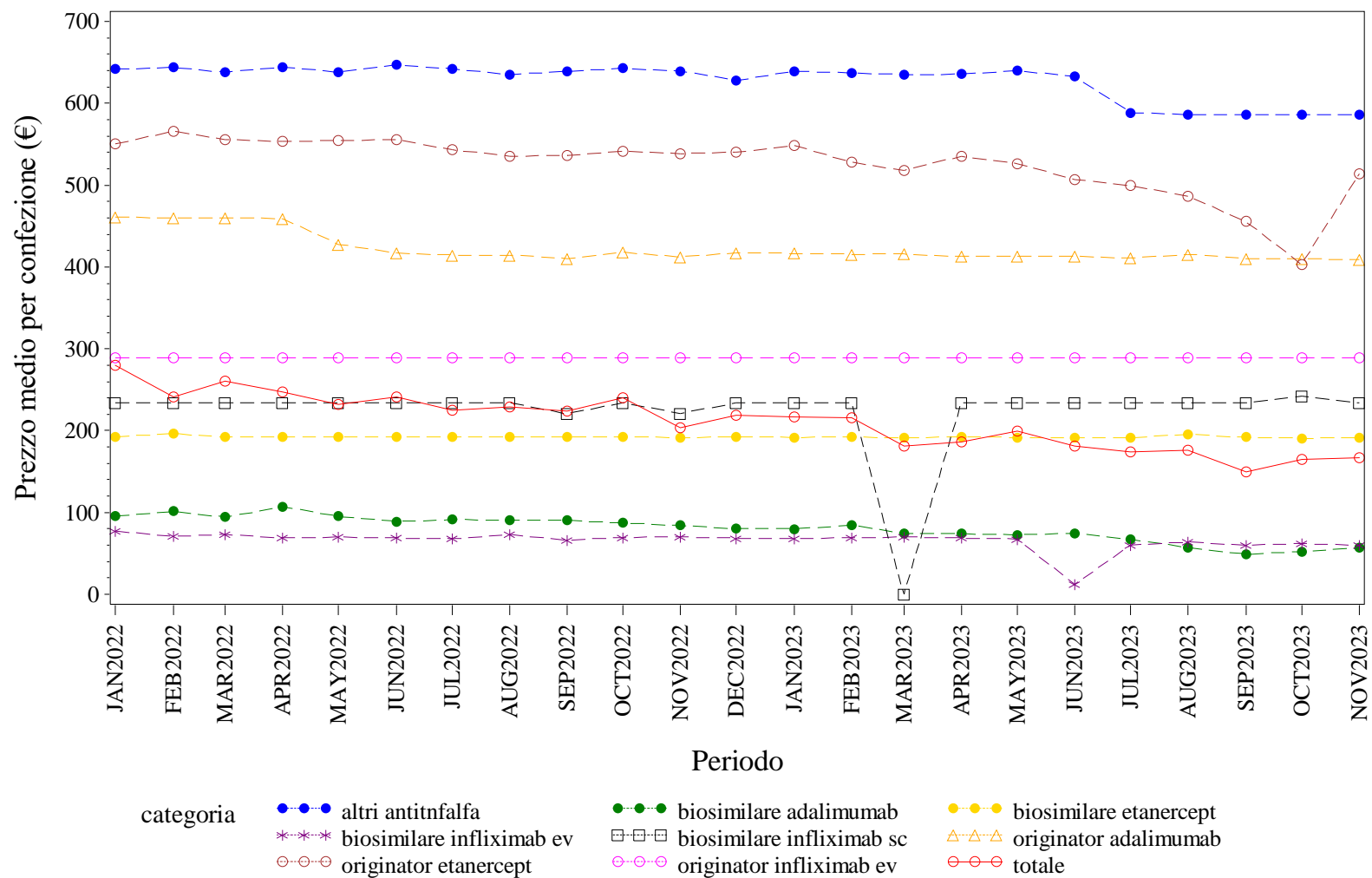

Elaborazione AIFA – Ufficio Monitoraggio della spesa farmaceutica
Dato NSIS/Tracciabilità' aggiornato nov-2023

PUGLIA. ANTI TNF-ALFA - Andamento mensile del costo medio per DDD per la categoria terapeutica (ATC IV)
(Fonte: NSIS-Tracciabilità del farmaco)

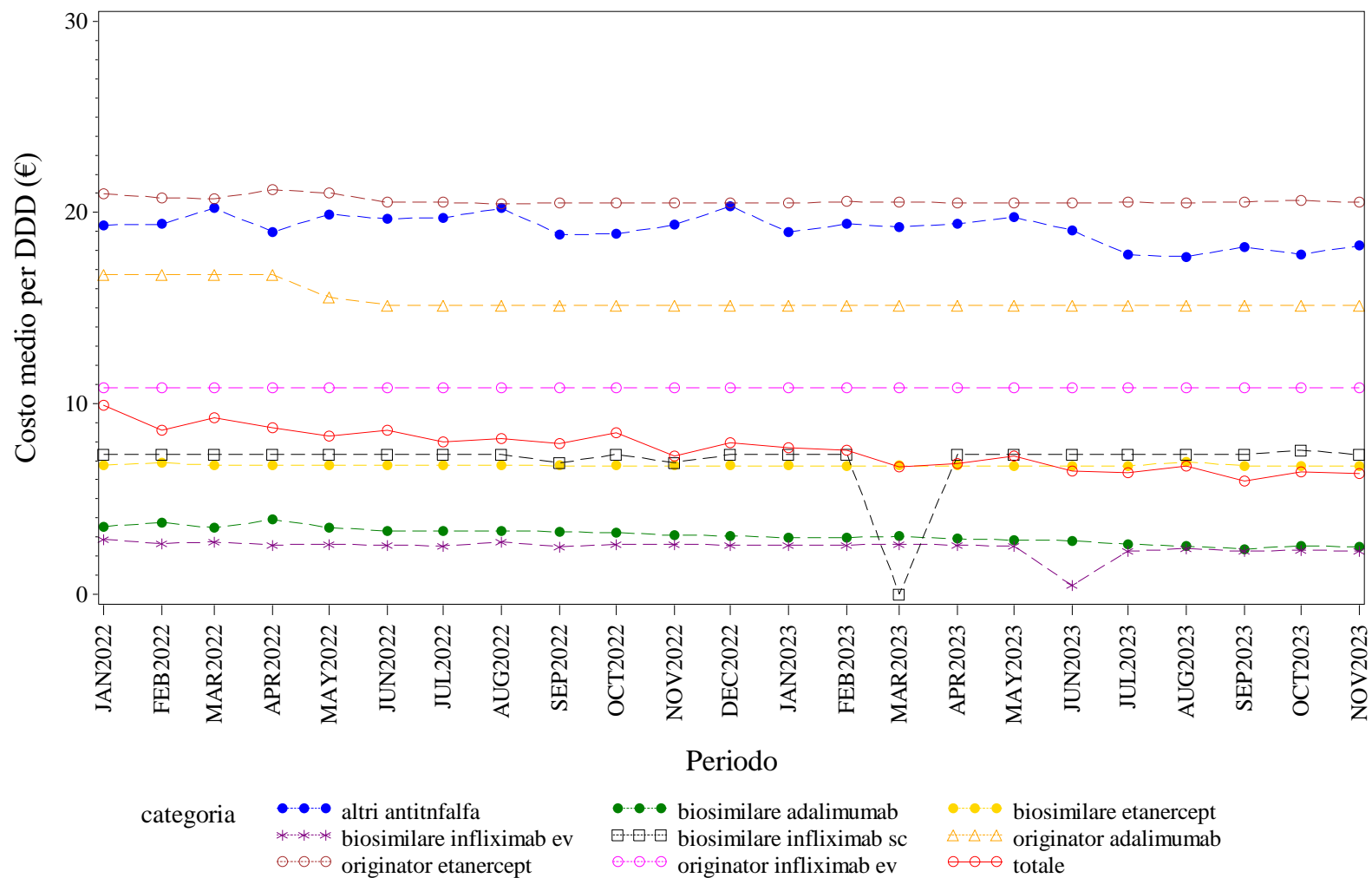

Elaborazione AIFA – Ufficio Monitoraggio della spesa farmaceutica
Dato NSIS/Tracciabilità' aggiornato nov-2023

PUGLIA. ANTI TNF-ALFA - Andamento mensile del costo medio per unità posologica per la categoria terapeutica (ATC IV)
(Fonte: NSIS-Tracciabilità del farmaco)

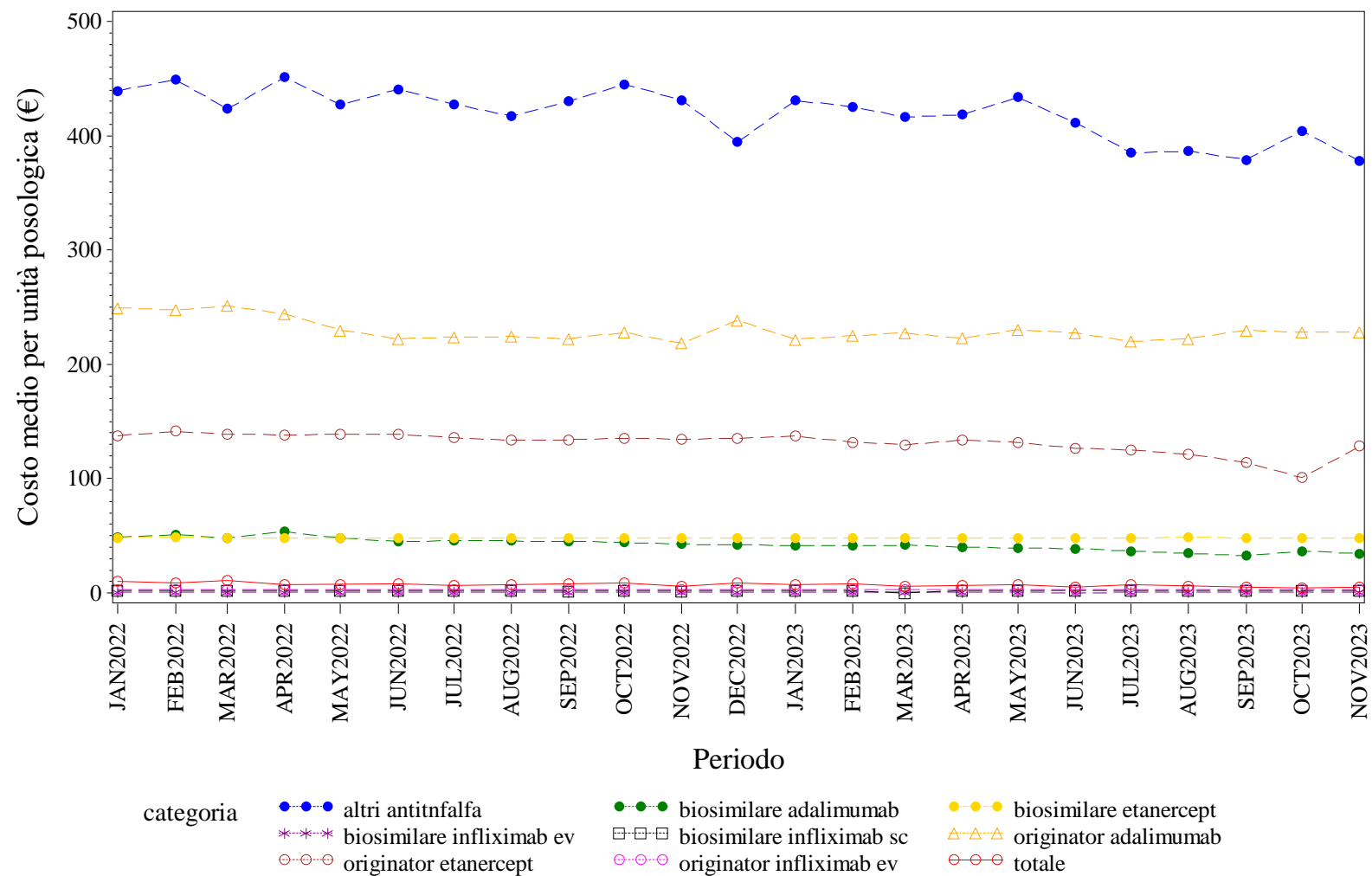

Elaborazione AIFA – Ufficio Monitoraggio della spesa farmaceutica
Dato NSIS/Tracciabilità' aggiornato nov-2023

PUGLIA. BEVACIZUMAB - Andamento mensile del prezzo medio per confezione per la categoria terapeutica (ATC IV)
(Fonte: NSIS-Tracciabilità del farmaco)

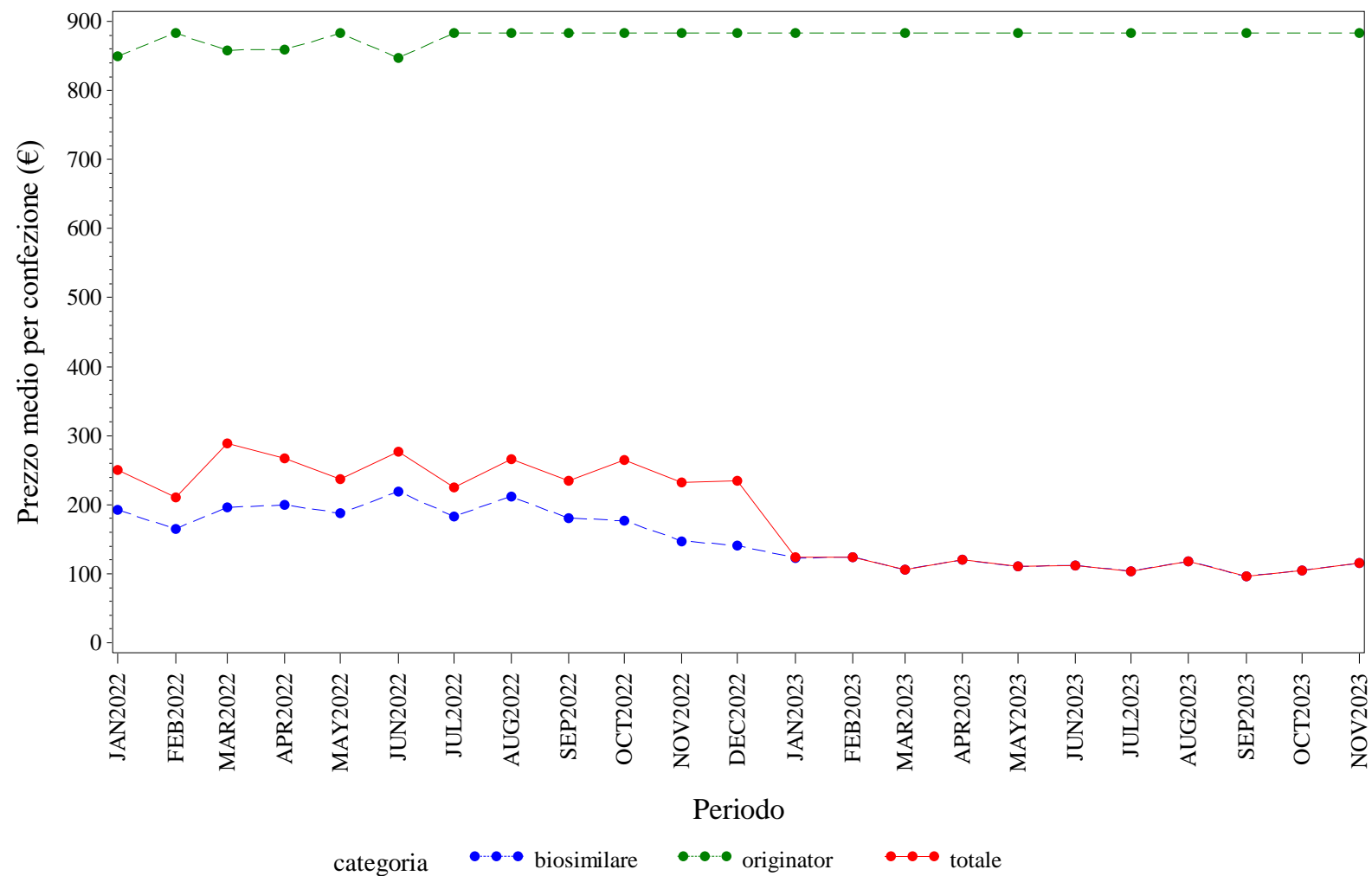

Elaborazione AIFA – Ufficio Monitoraggio della spesa farmaceutica
Dato NSIS/Tracciabilita' aggiornato nov-2023

PUGLIA. BEVACIZUMAB - Andamento mensile del costo medio per DDD per la categoria terapeutica (ATC IV)
(Fonte: NSIS-Tracciabilità del farmaco)

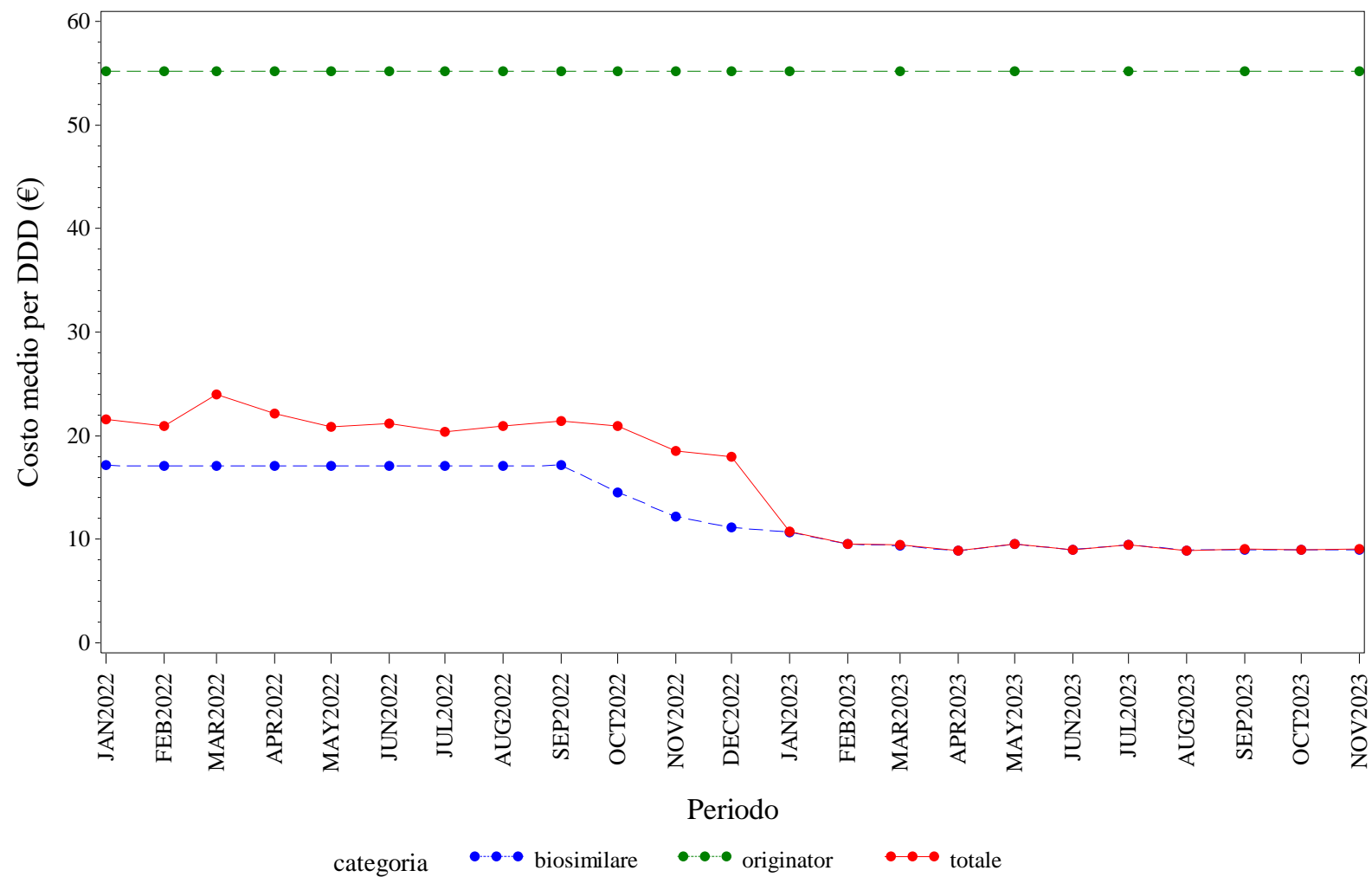

Elaborazione AIFA – Ufficio Monitoraggio della spesa farmaceutica
Dato NSIS/Tracciabilità' aggiornato nov-2023

PUGLIA. BEVACIZUMAB - Andamento mensile del costo medio per unità posologica per la categoria terapeutica (ATC IV)
(Fonte: NSIS-Tracciabilità del farmaco)

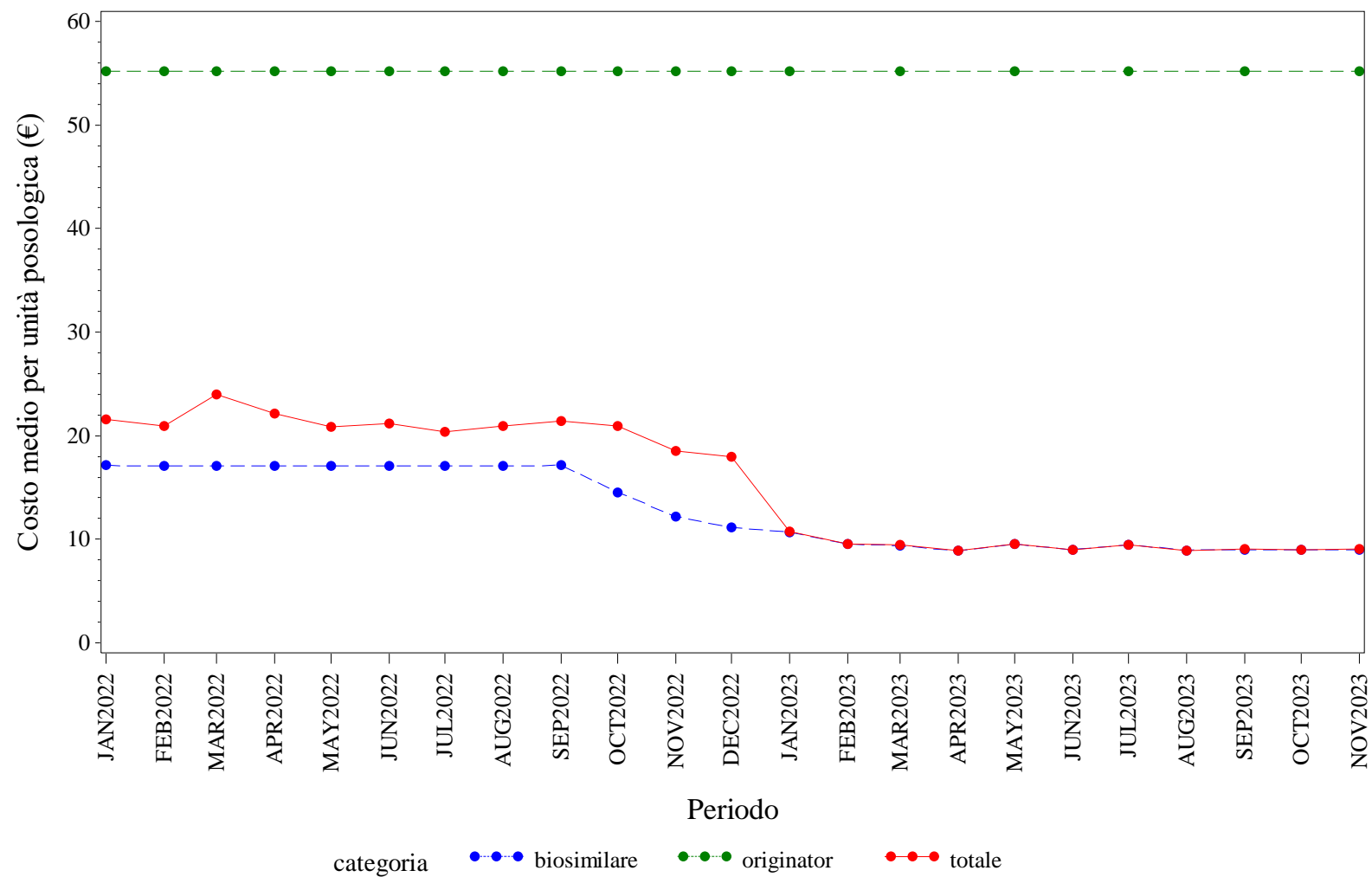

Elaborazione AIFA – Ufficio Monitoraggio della spesa farmaceutica
Dato NSIS/Tracciabilità' aggiornato nov-2023

PUGLIA. EPARINE A BASSO PESO MOLECOLARE - Andamento mensile del prezzo medio per confezione per la categoria terapeutica (ATC IV)
(Fonte: NSIS-Tracciabilità del farmaco)

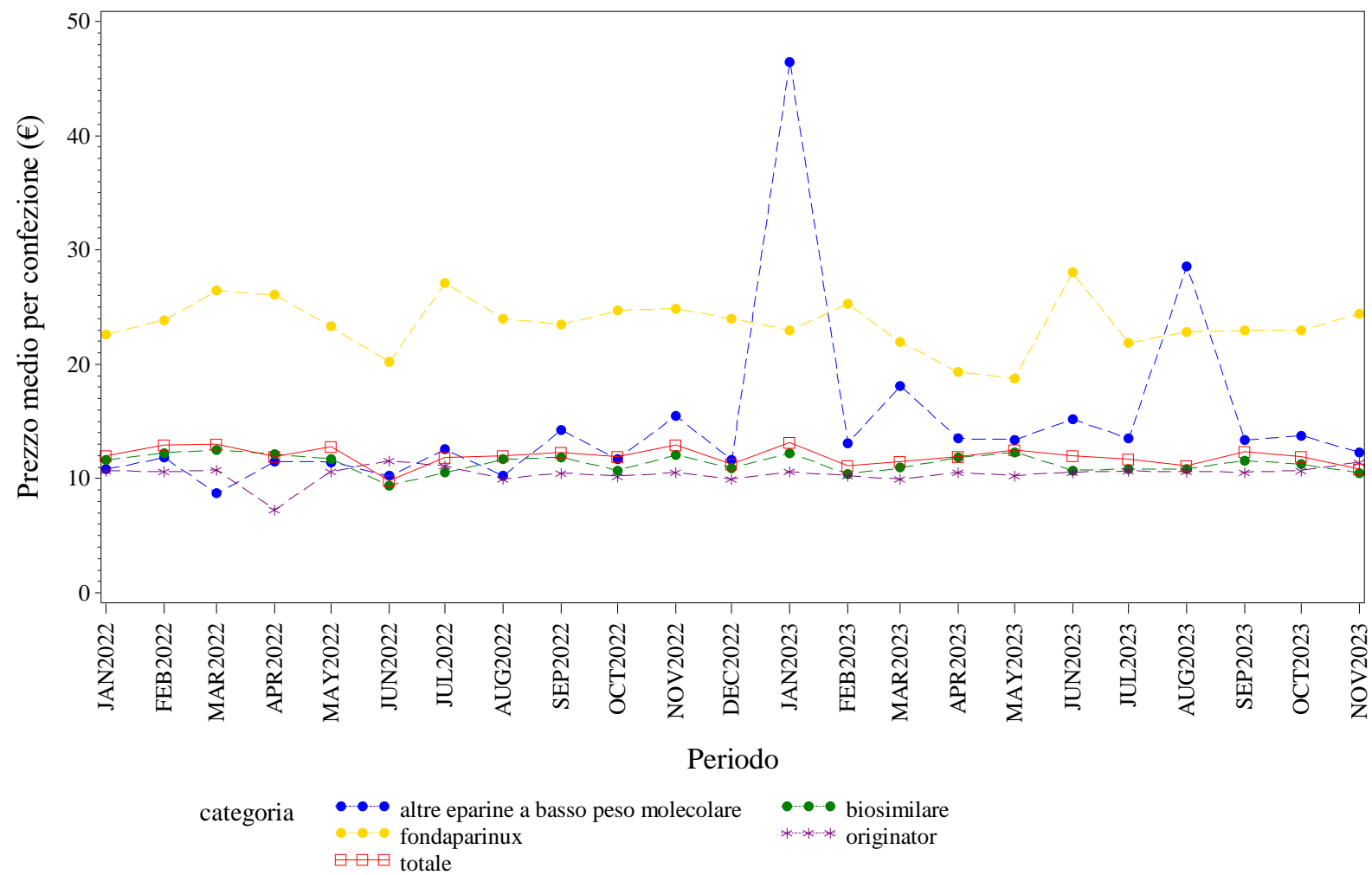

Elaborazione AIFA – Ufficio Monitoraggio della spesa farmaceutica
Dato NSIS/Tracciabilità' aggiornato nov-2023

PUGLIA. EPARINE A BASSO PESO MOLECOLARE - Andamento mensile del costo medio per DDD per la categoria terapeutica (ATC IV)
(Fonte: NSIS-Tracciabilità del farmaco)

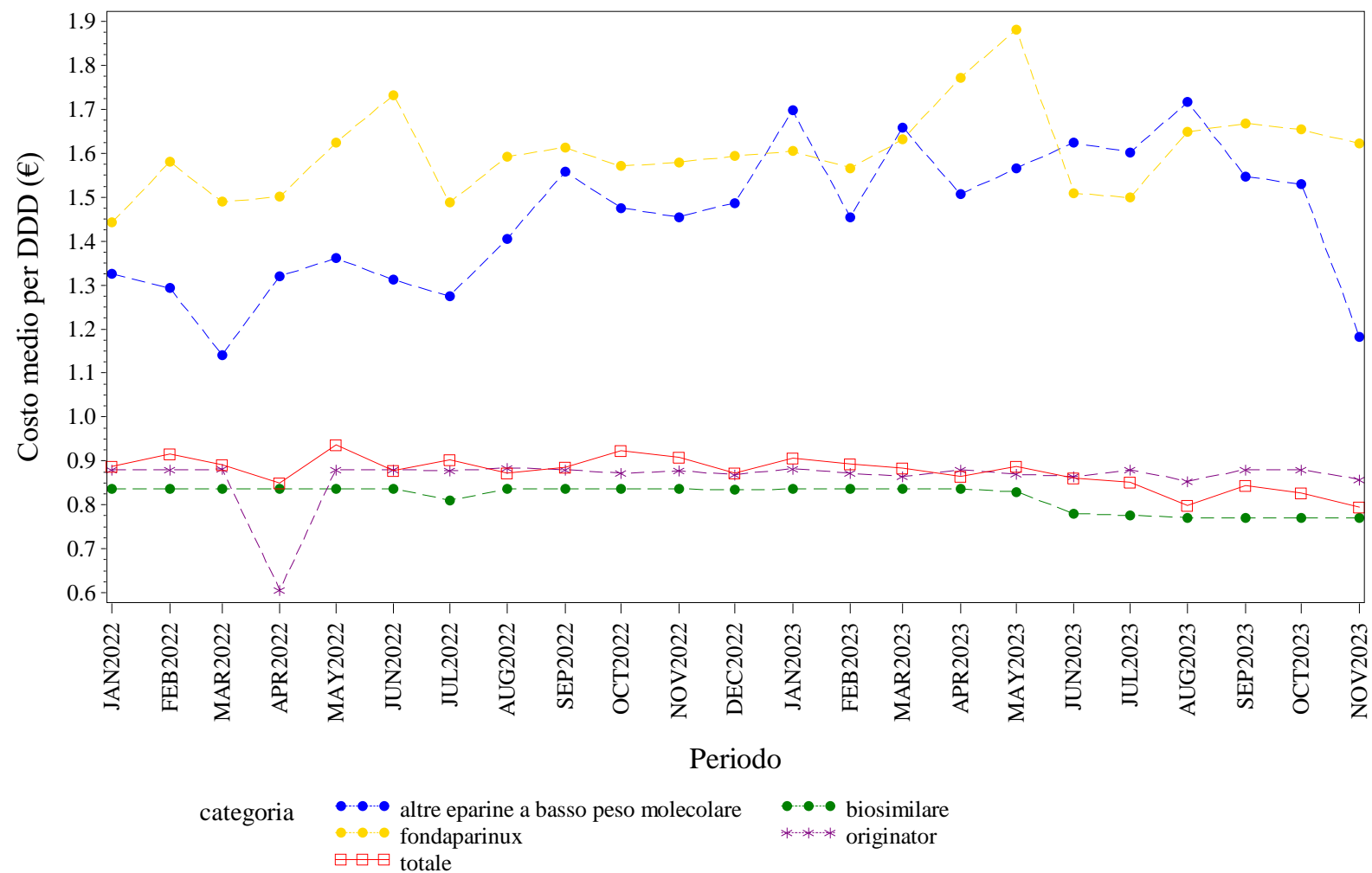

Elaborazione AIFA – Ufficio Monitoraggio della spesa farmaceutica
Dato NSIS/Tracciabilità' aggiornato nov-2023

PUGLIA. EPARINE A BASSO PESO MOLECOLARE - Andamento mensile del costo medio per unità posologica per la categoria terapeutica (ATC IV)
(Fonte: NSIS-Tracciabilità del farmaco)

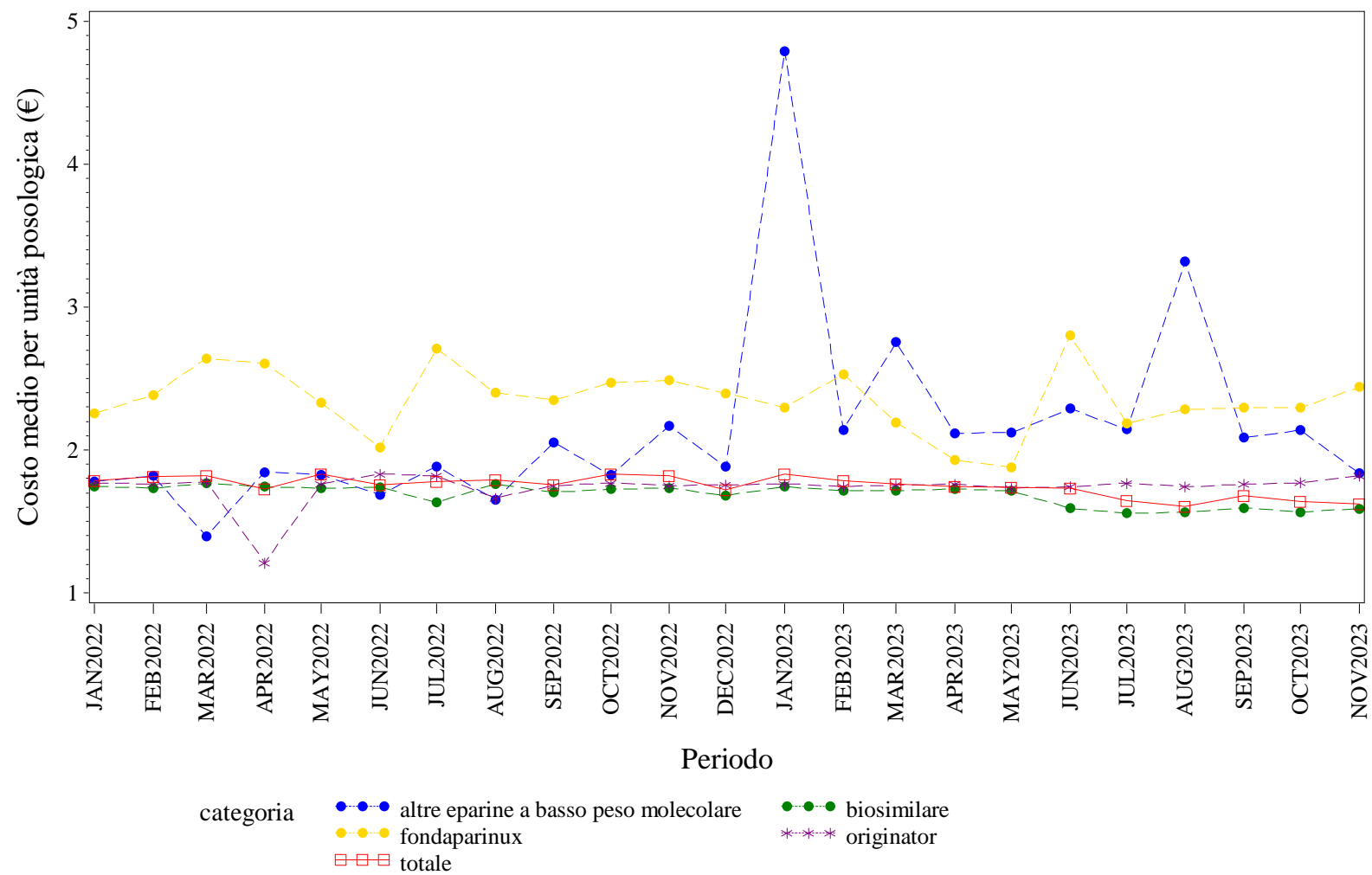

Elaborazione AIFA – Ufficio Monitoraggio della spesa farmaceutica
Dato NSIS/Tracciabilità' aggiornato nov-2023

PUGLIA. EPOETINE - Andamento mensile del prezzo medio per confezione per la categoria terapeutica (ATC IV)
(Fonte: NSIS-Tracciabilità del farmaco)

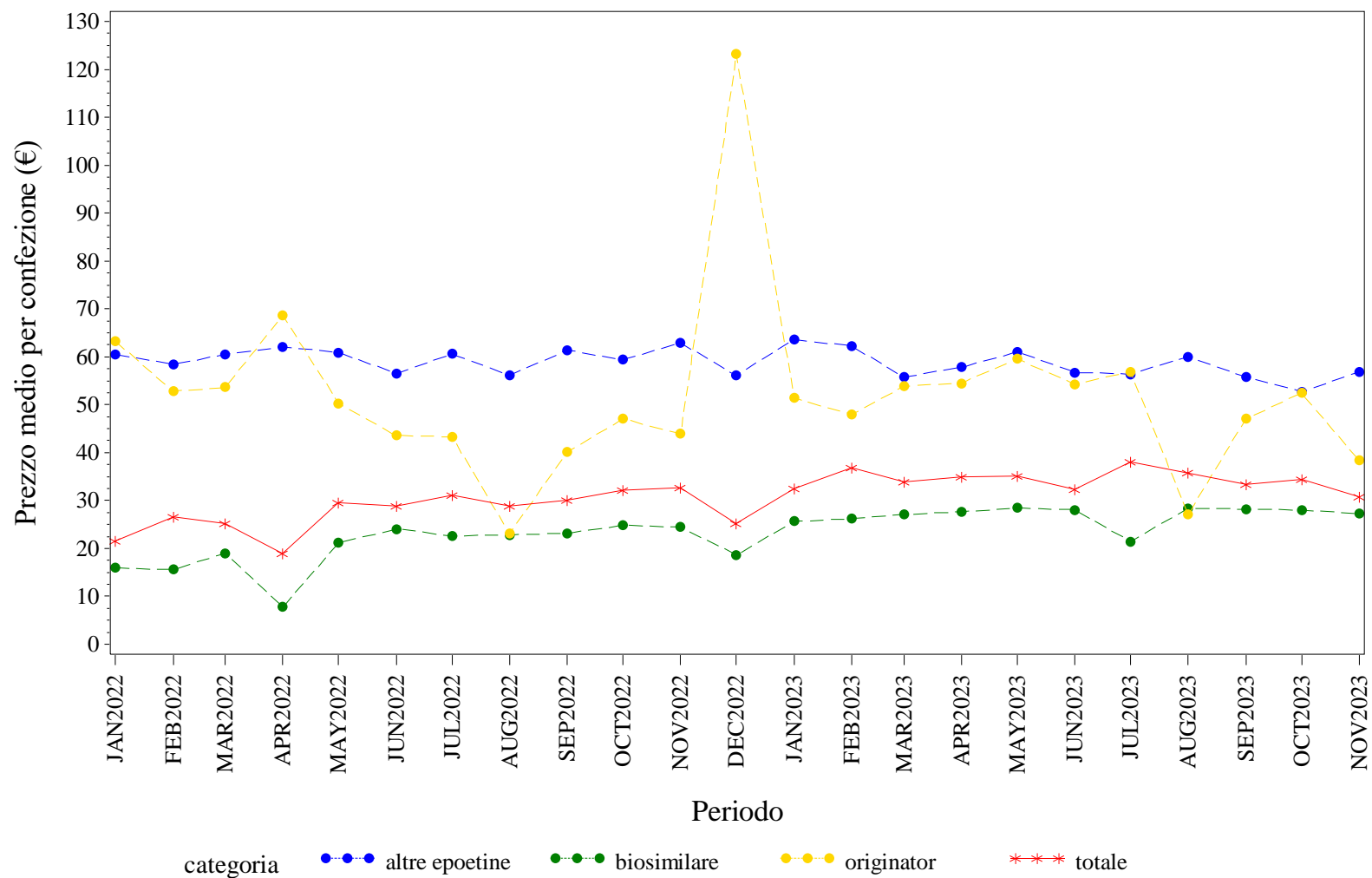

Elaborazione AIFA – Ufficio Monitoraggio della spesa farmaceutica
Dato NSIS/Tracciabilità' aggiornato nov-2023

PUGLIA. EPOETINE - Andamento mensile del costo medio per DDD per la categoria terapeutica (ATC IV)
(Fonte: NSIS-Tracciabilità del farmaco)

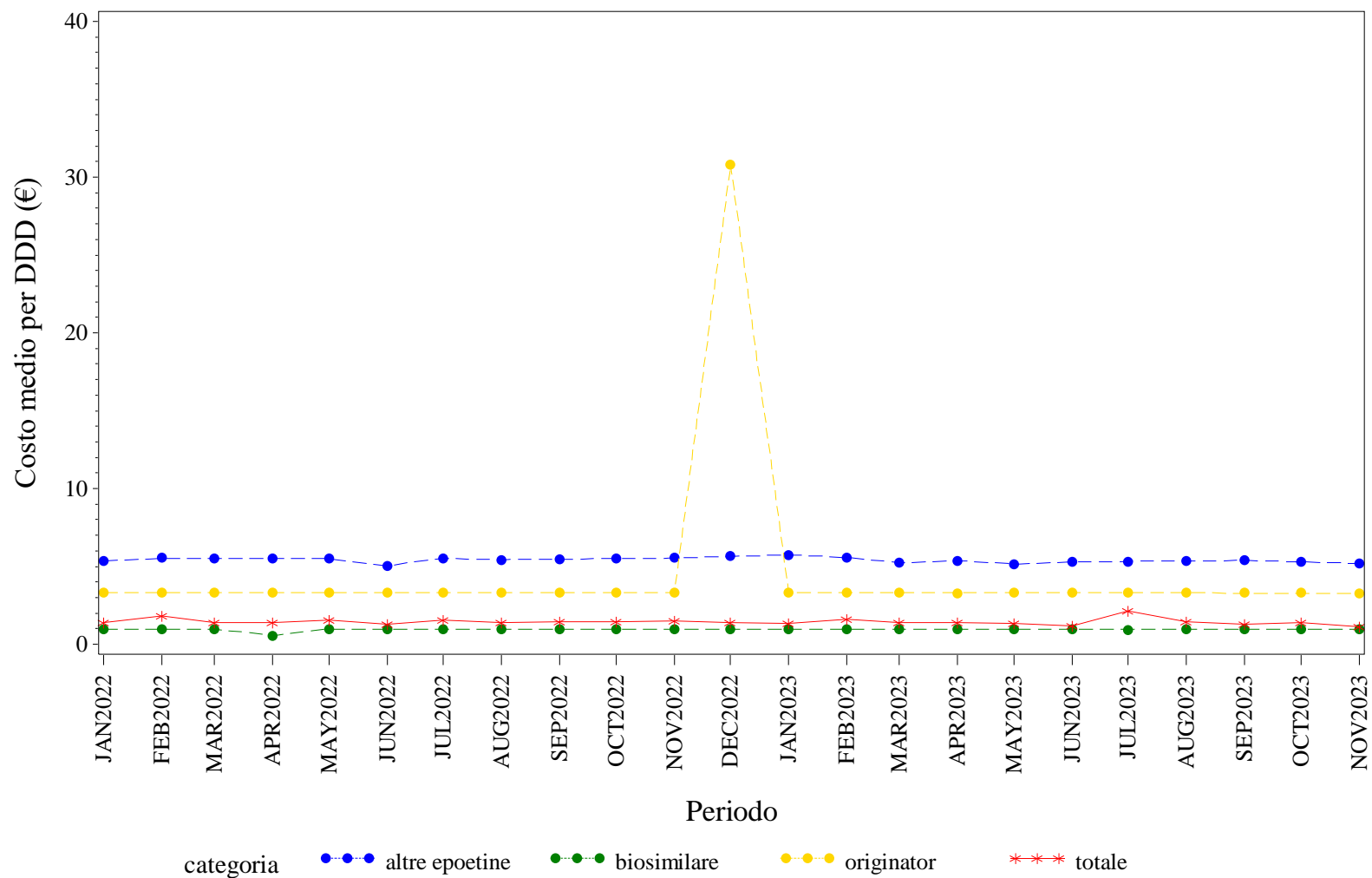

Elaborazione AIFA – Ufficio Monitoraggio della spesa farmaceutica
Dato NSIS/Tracciabilità' aggiornato nov-2023

PUGLIA. EPOETINE - Andamento mensile del costo medio per unità posologica per la categoria terapeutica (ATC IV)
(Fonte: NSIS-Tracciabilità del farmaco)

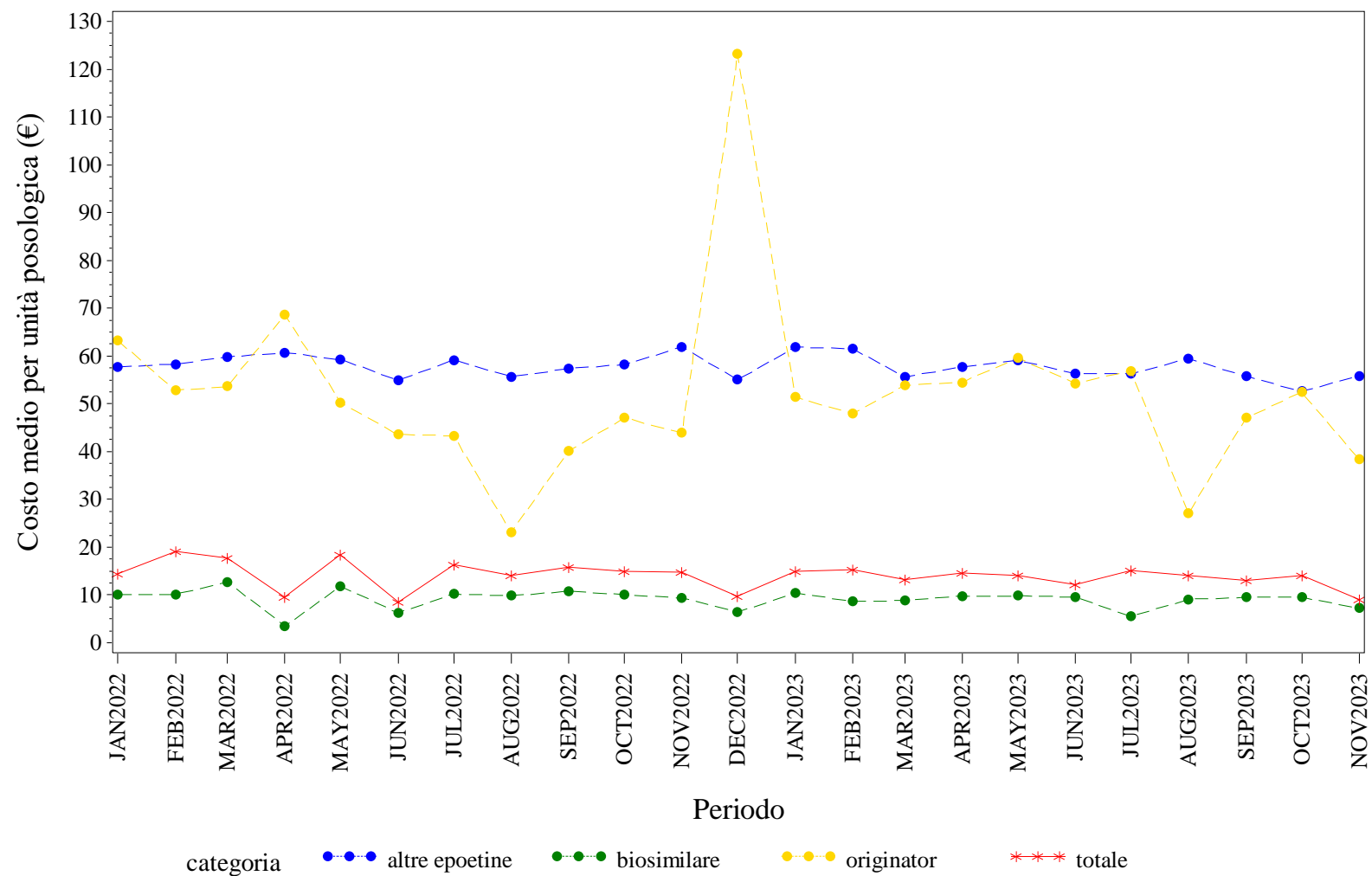

Elaborazione AIFA – Ufficio Monitoraggio della spesa farmaceutica
Dato NSIS/Tracciabilità' aggiornato nov-2023

PUGLIA. FATTORI DELLA CRESCITA - Andamento mensile del prezzo medio per confezione per la categoria terapeutica (ATC IV)
(Fonte: NSIS-Tracciabilità del farmaco)

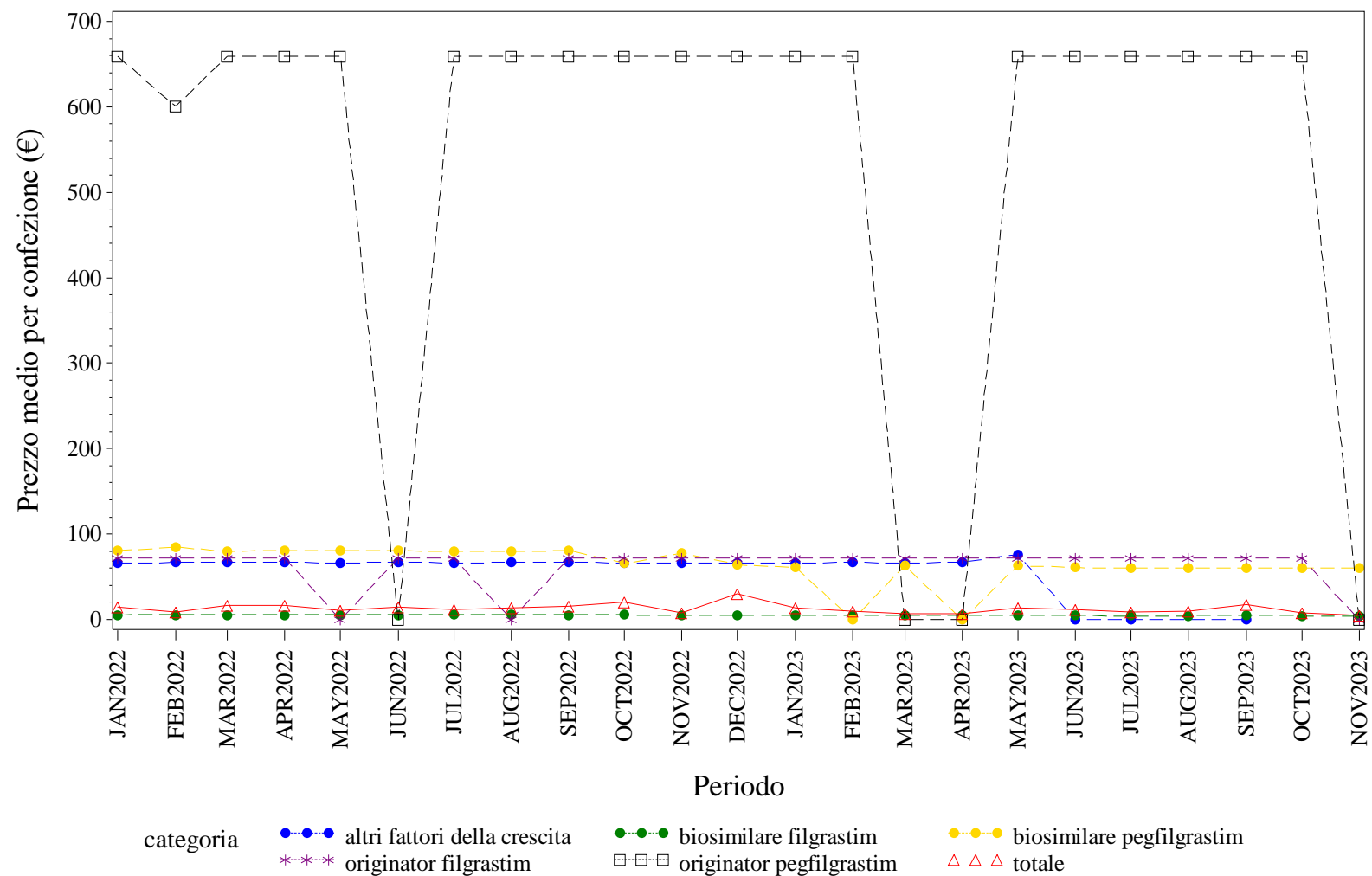

Elaborazione AIFA – Ufficio Monitoraggio della spesa farmaceutica
Dato NSIS/Tracciabilità' aggiornato nov-2023

PUGLIA. FATTORI DELLA CRESCITA - Andamento mensile del costo medio per DDD per la categoria terapeutica (ATC IV)
(Fonte: NSIS-Tracciabilità del farmaco)

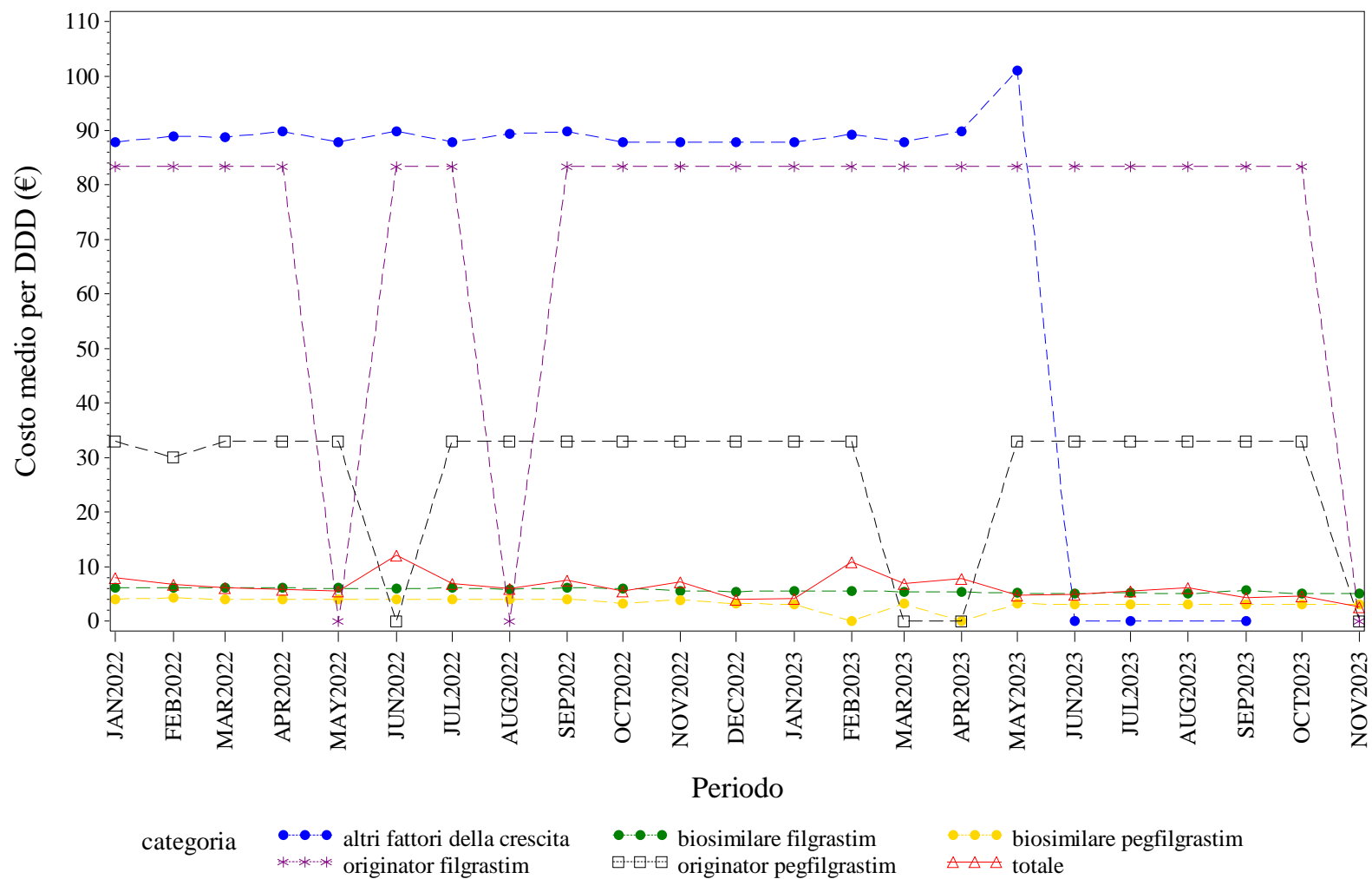

Elaborazione AIFA – Ufficio Monitoraggio della spesa farmaceutica
Dato NSIS/Tracciabilità' aggiornato nov-2023

PUGLIA. FATTORI DELLA CRESCITA - Andamento mensile del costo medio per unità posologica per la categoria terapeutica (ATC IV)
(Fonte: NSIS-Tracciabilità del farmaco)

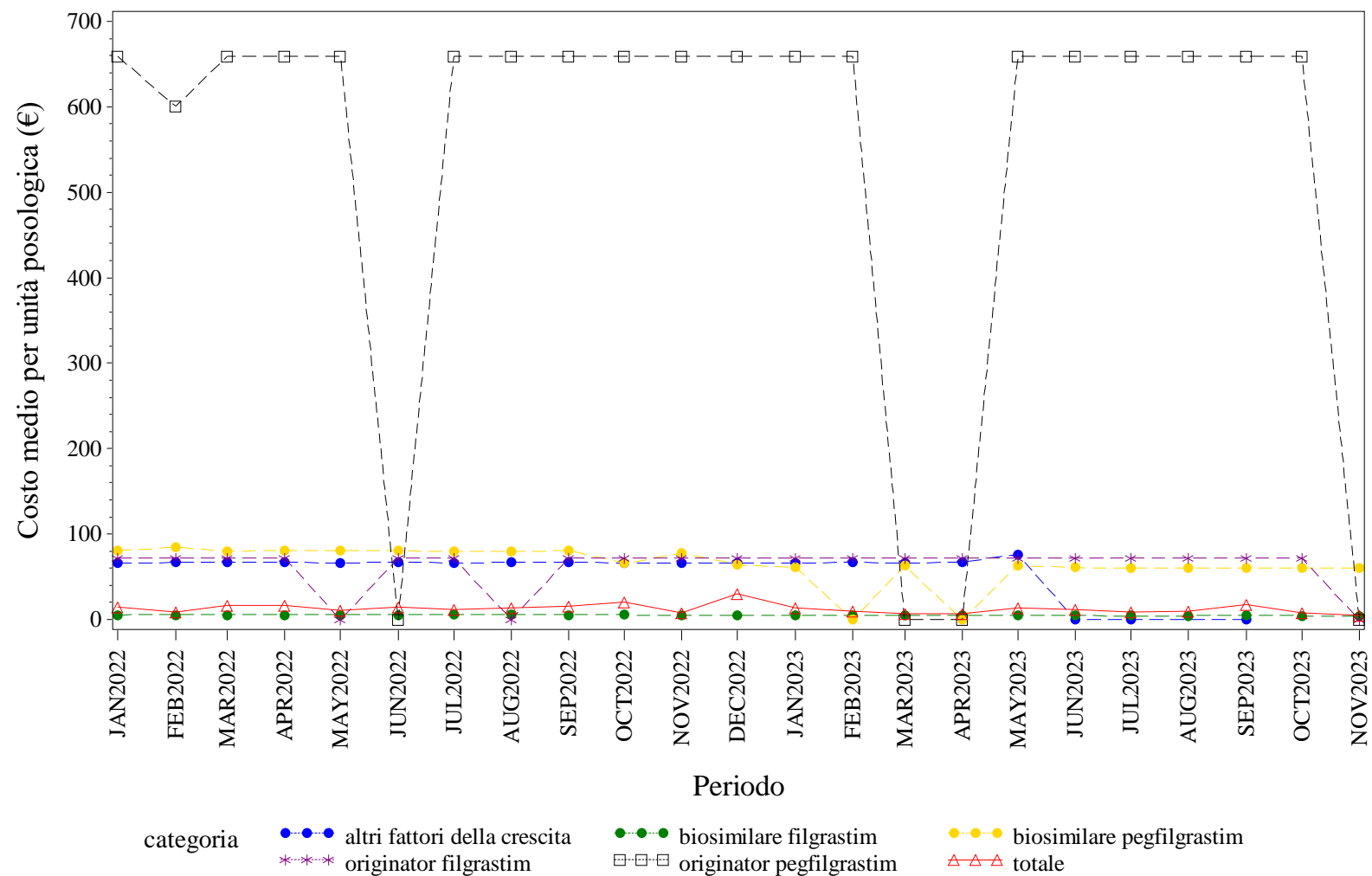

Elaborazione AIFA – Ufficio Monitoraggio della spesa farmaceutica
Dato NSIS/Tracciabilità' aggiornato nov-2023

PUGLIA. FOLLITROPINE - Andamento mensile del prezzo medio per confezione per la categoria terapeutica (ATC IV)
(Fonte: NSIS-Tracciabilità del farmaco)

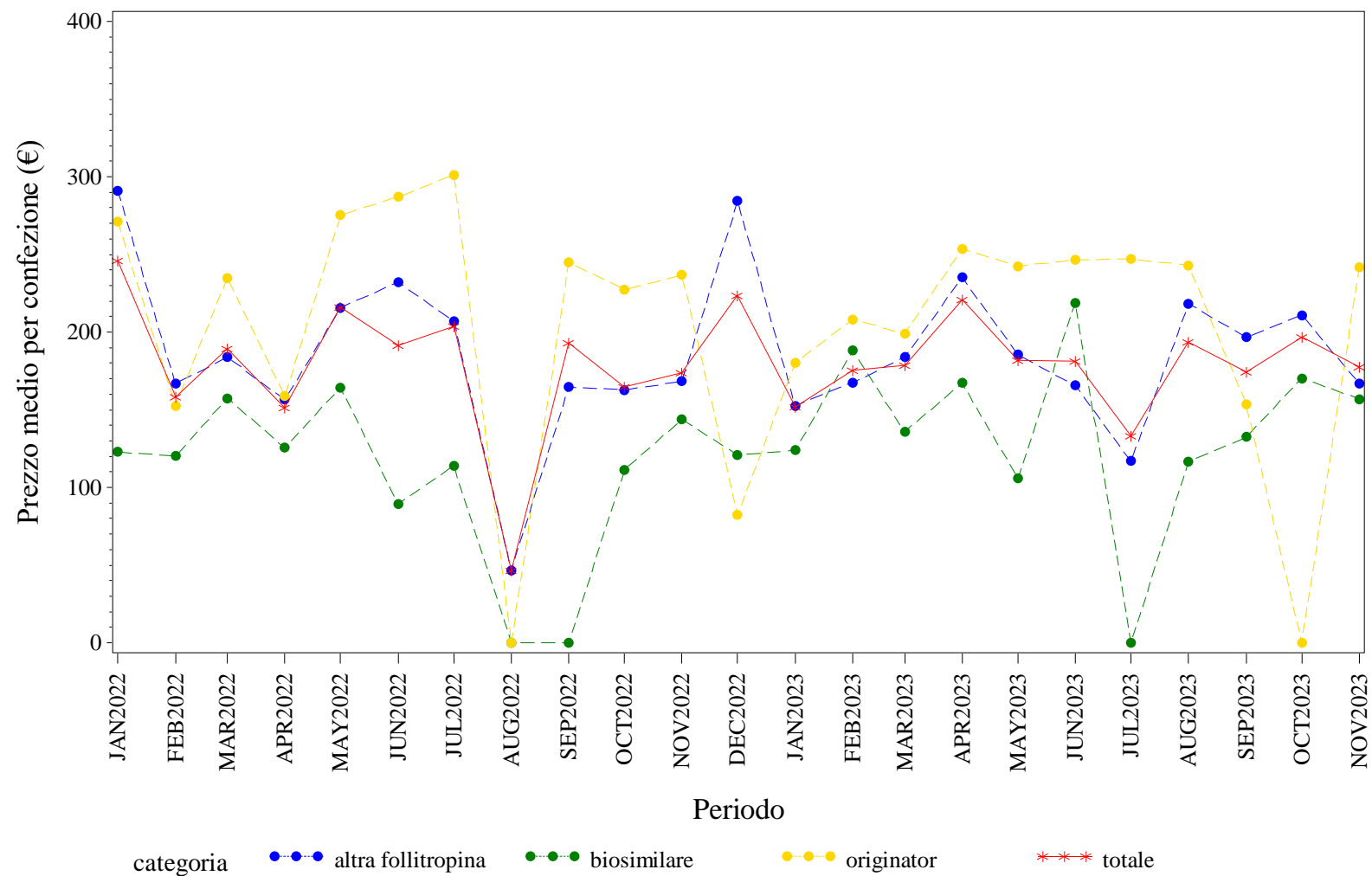

Elaborazione AIFA – Ufficio Monitoraggio della spesa farmaceutica
Dato NSIS/Tracciabilità' aggiornato nov-2023



PUGLIA. FOLLITROPINE - Andamento mensile del costo medio per unità posologica per la categoria terapeutica (ATC IV)
(Fonte: NSIS-Tracciabilità del farmaco)

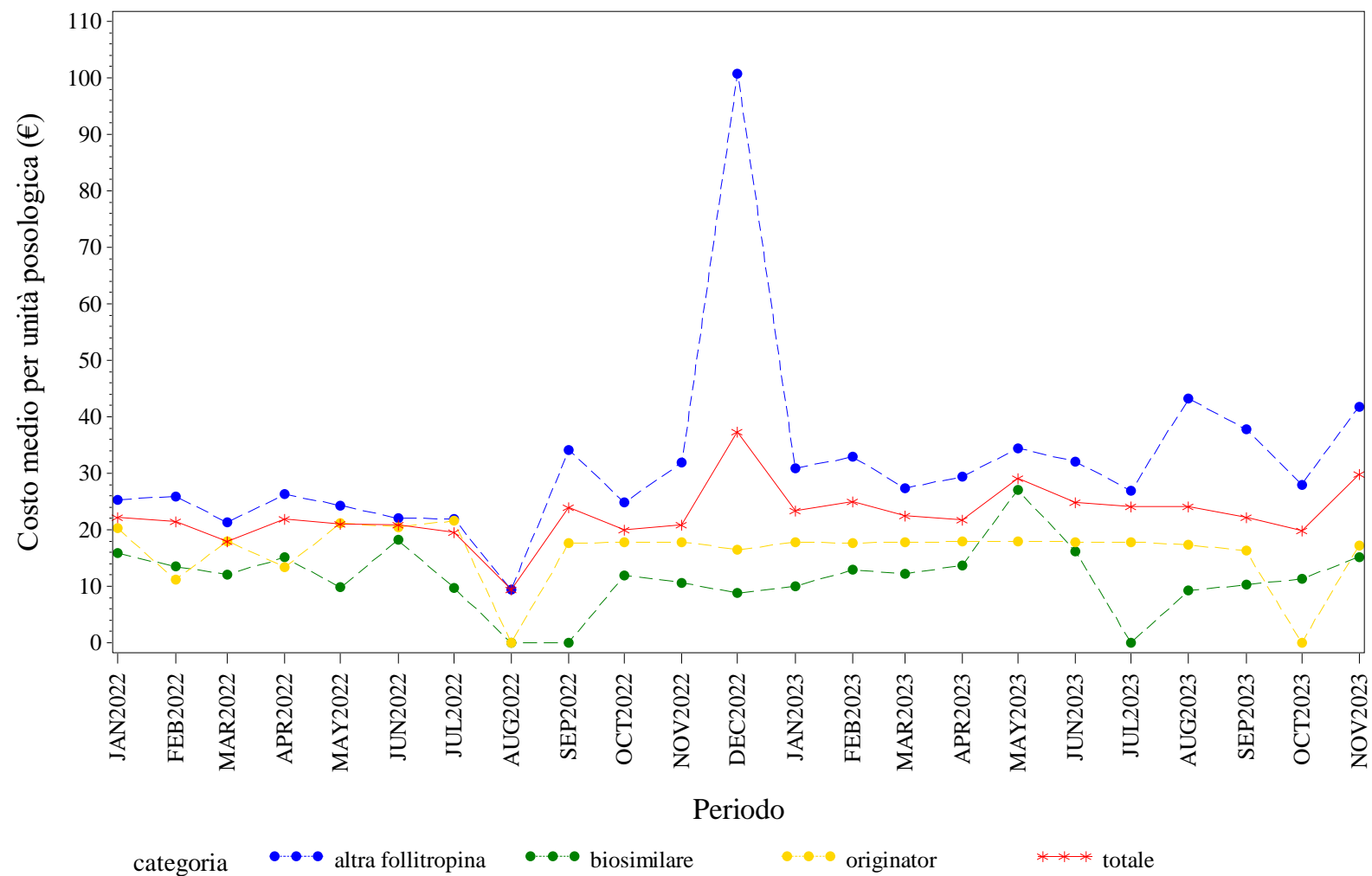

Elaborazione AIFA – Ufficio Monitoraggio della spesa farmaceutica
Dato NSIS/Tracciabilita' aggiornato nov-2023

PUGLIA. INSULINE COMBinate (LONG/INTERMEDIATE CON FAST) - Andamento mensile del prezzo medio per confezione per la categoria terapeutica (ATC IV)
(Fonte: NSIS-Tracciabilità del farmaco)

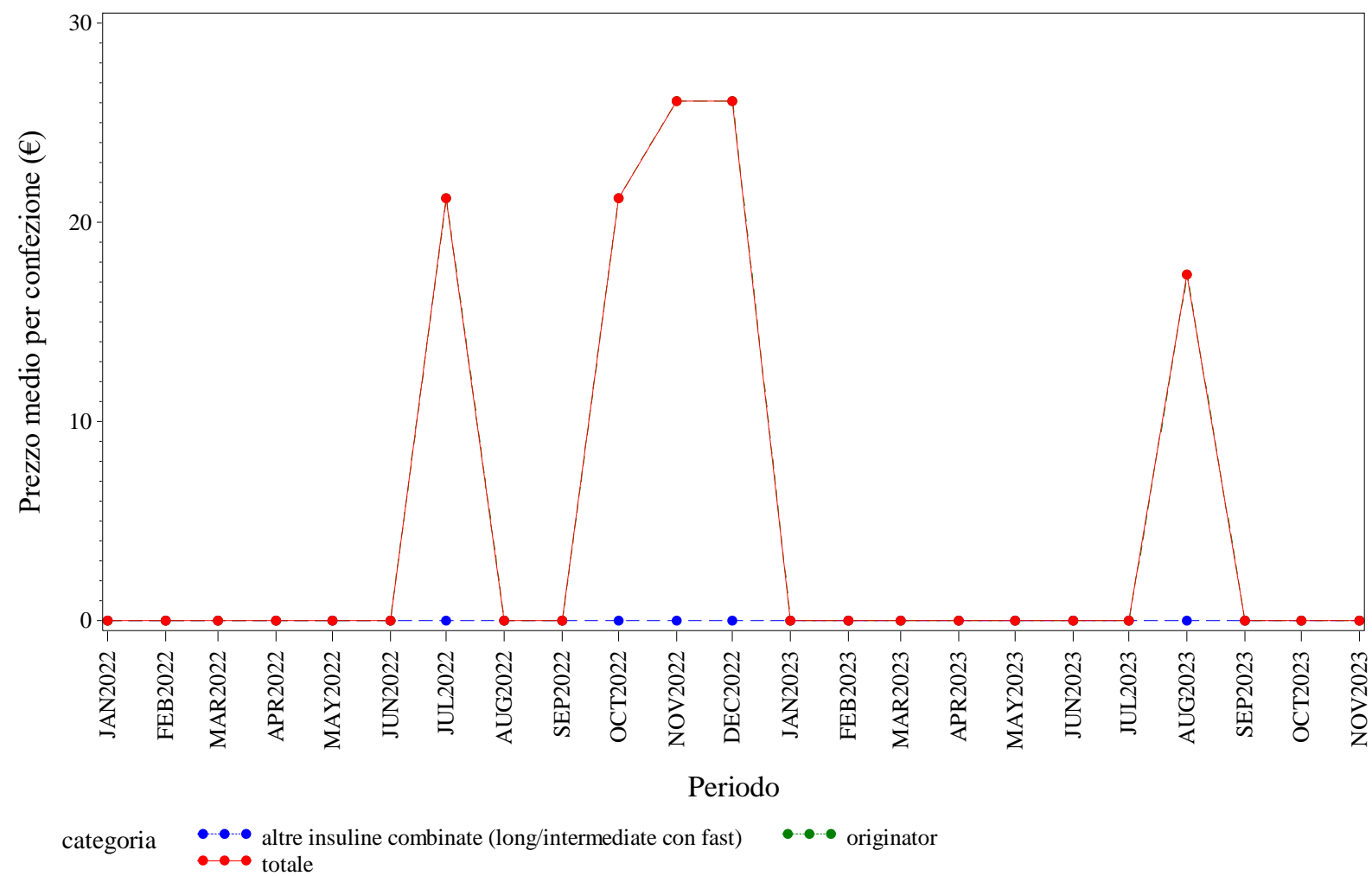

Elaborazione AIFA – Ufficio Monitoraggio della spesa farmaceutica
Dato NSIS/Tracciabilita' aggiornato nov-2023

PUGLIA. INSULINE COMBinate (LONG/INTERMEDIATE CON FAST) - Andamento mensile del costo medio per DDD per la categoria terapeutica (ATC IV)
(Fonte: NSIS-Tracciabilità del farmaco)

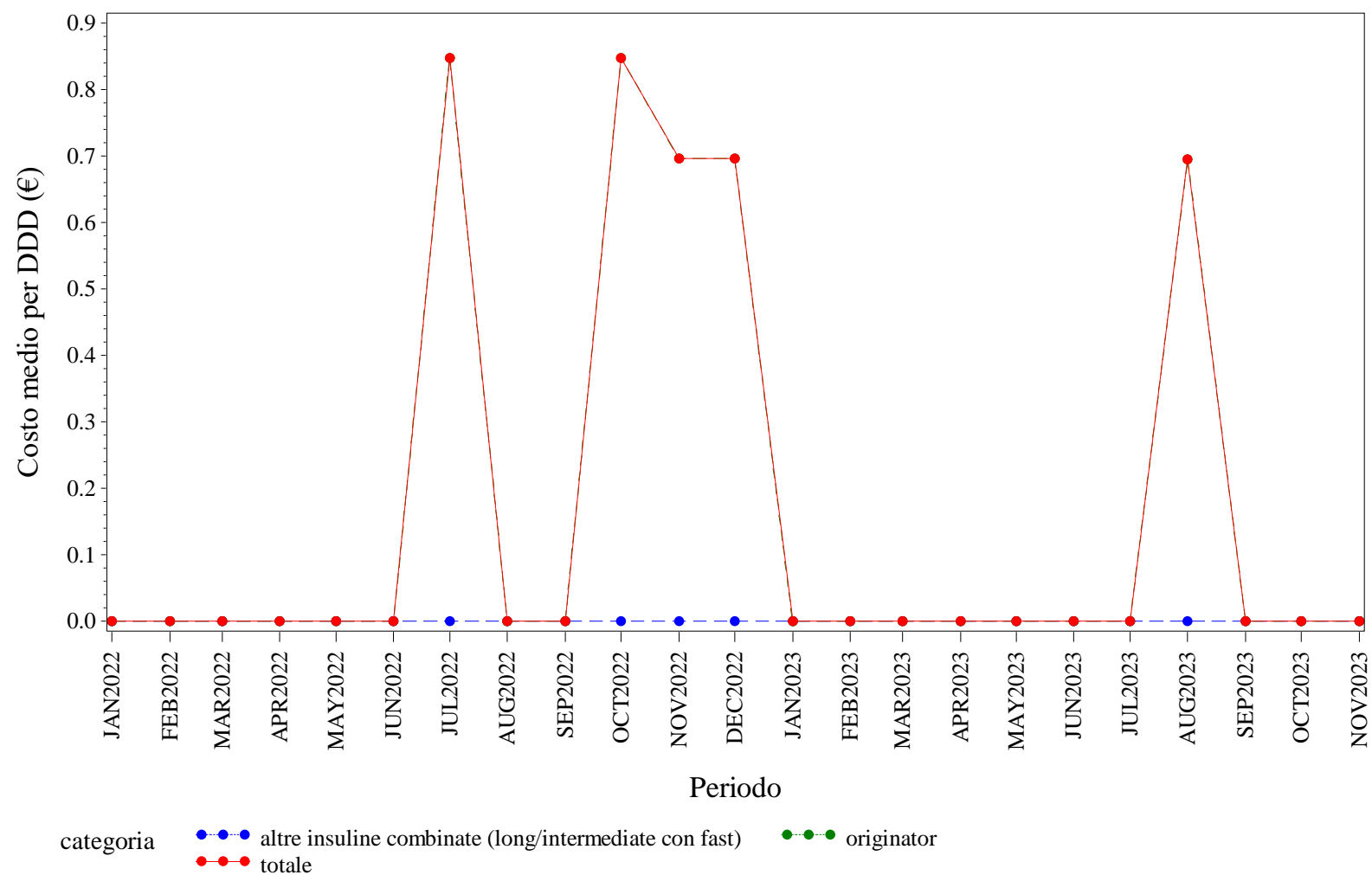

Elaborazione AIFA – Ufficio Monitoraggio della spesa farmaceutica
Dato NSIS/Tracciabilità' aggiornato nov-2023

PUGLIA. INSULINE COMBinate (LONG/INTERMEDIATE CON FAST) - Andamento mensile del costo medio per unità posologica per la categoria terapeutica (ATC IV)
(Fonte: NSIS-Tracciabilità del farmaco)

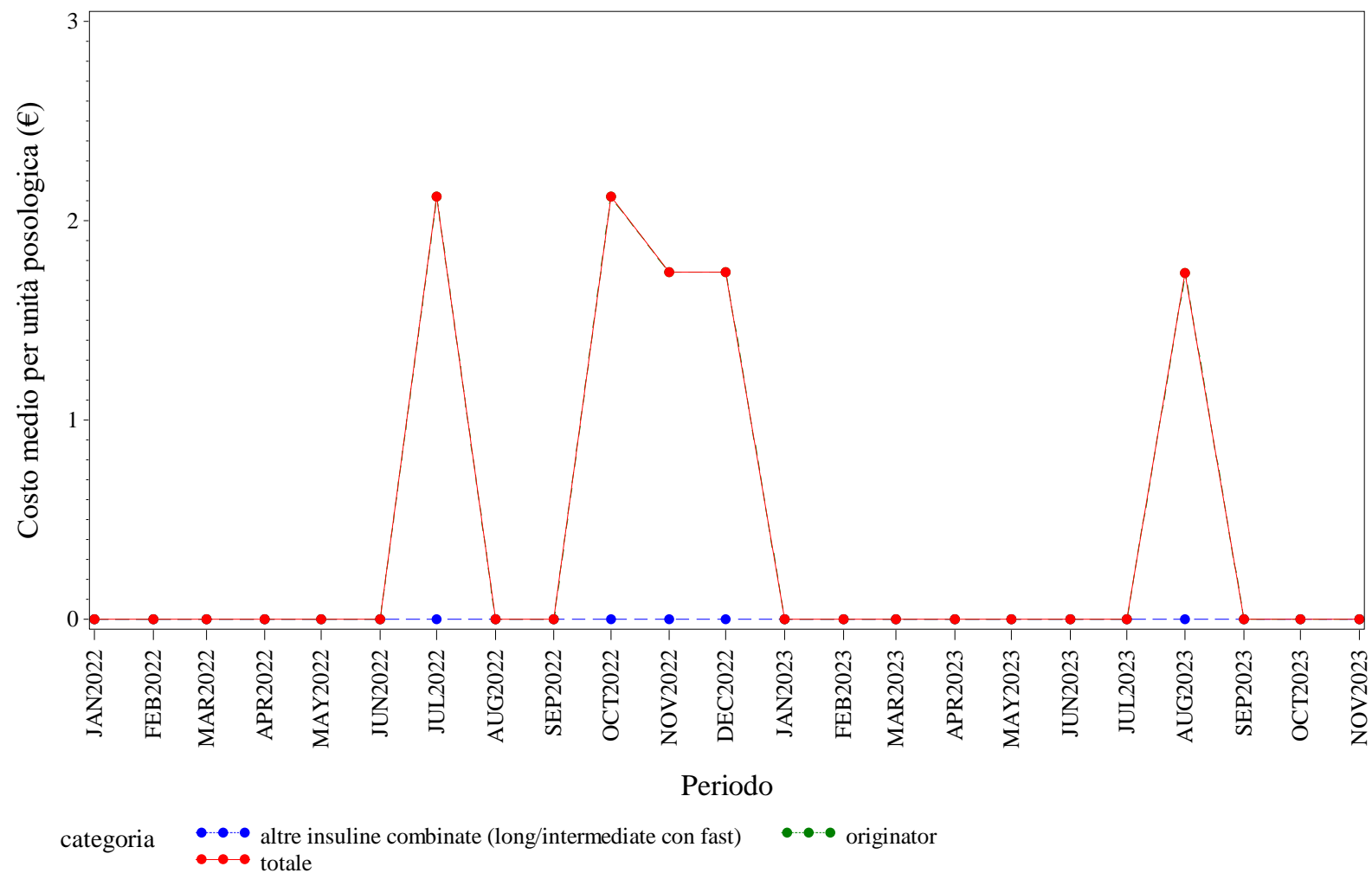

Elaborazione AIFA – Ufficio Monitoraggio della spesa farmaceutica
Dato NSIS/Tracciabilità' aggiornato nov-2023

PUGLIA. INSULINE FAST ACTING - Andamento mensile del prezzo medio per confezione per la categoria terapeutica (ATC IV)
(Fonte: NSIS-Tracciabilità del farmaco)

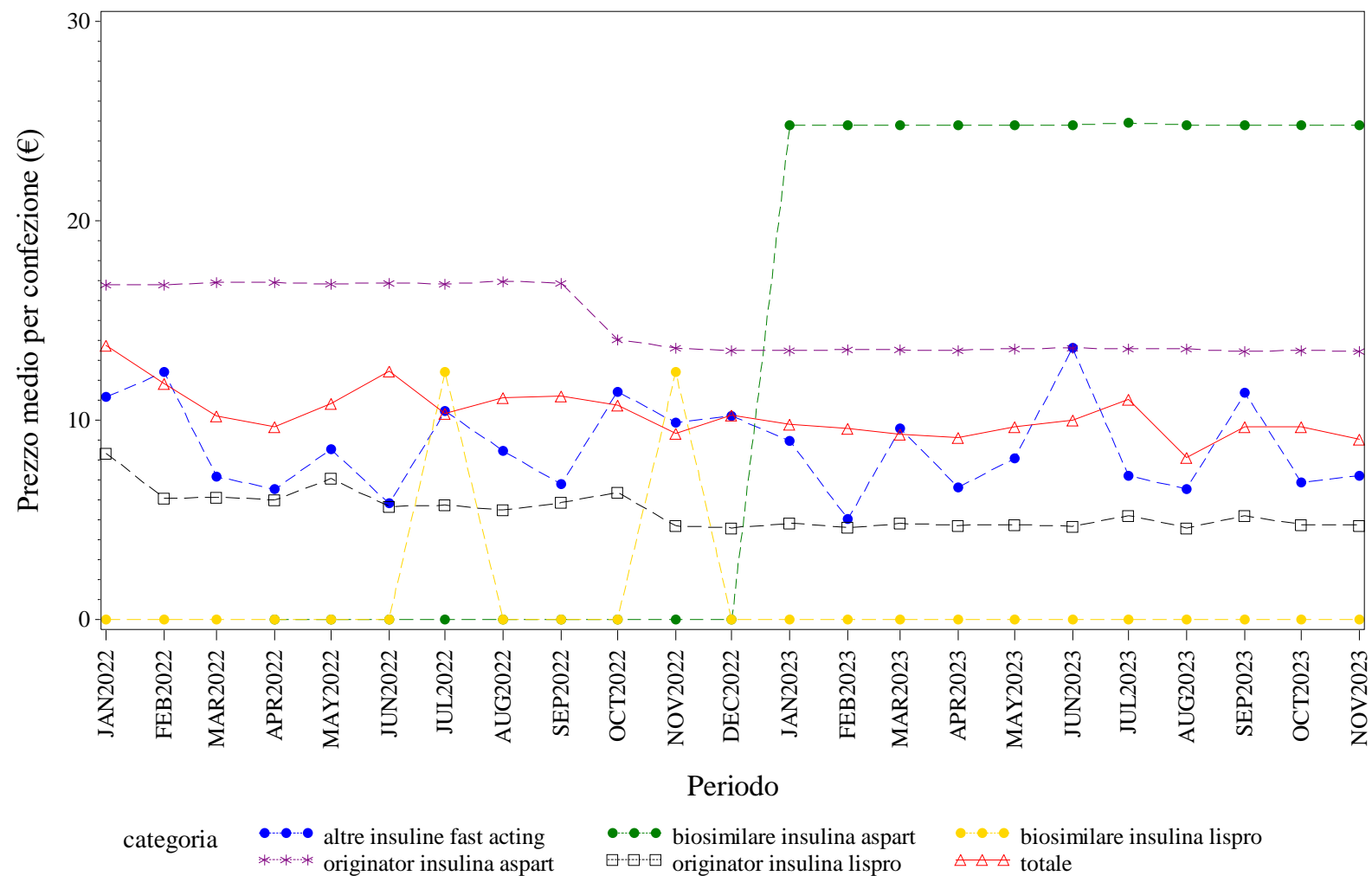

Elaborazione AIFA – Ufficio Monitoraggio della spesa farmaceutica
Dato NSIS/Tracciabilita' aggiornato nov-2023

PUGLIA. INSULINE FAST ACTING - Andamento mensile del costo medio per DDD per la categoria terapeutica (ATC IV)
(Fonte: NSIS-Tracciabilità del farmaco)

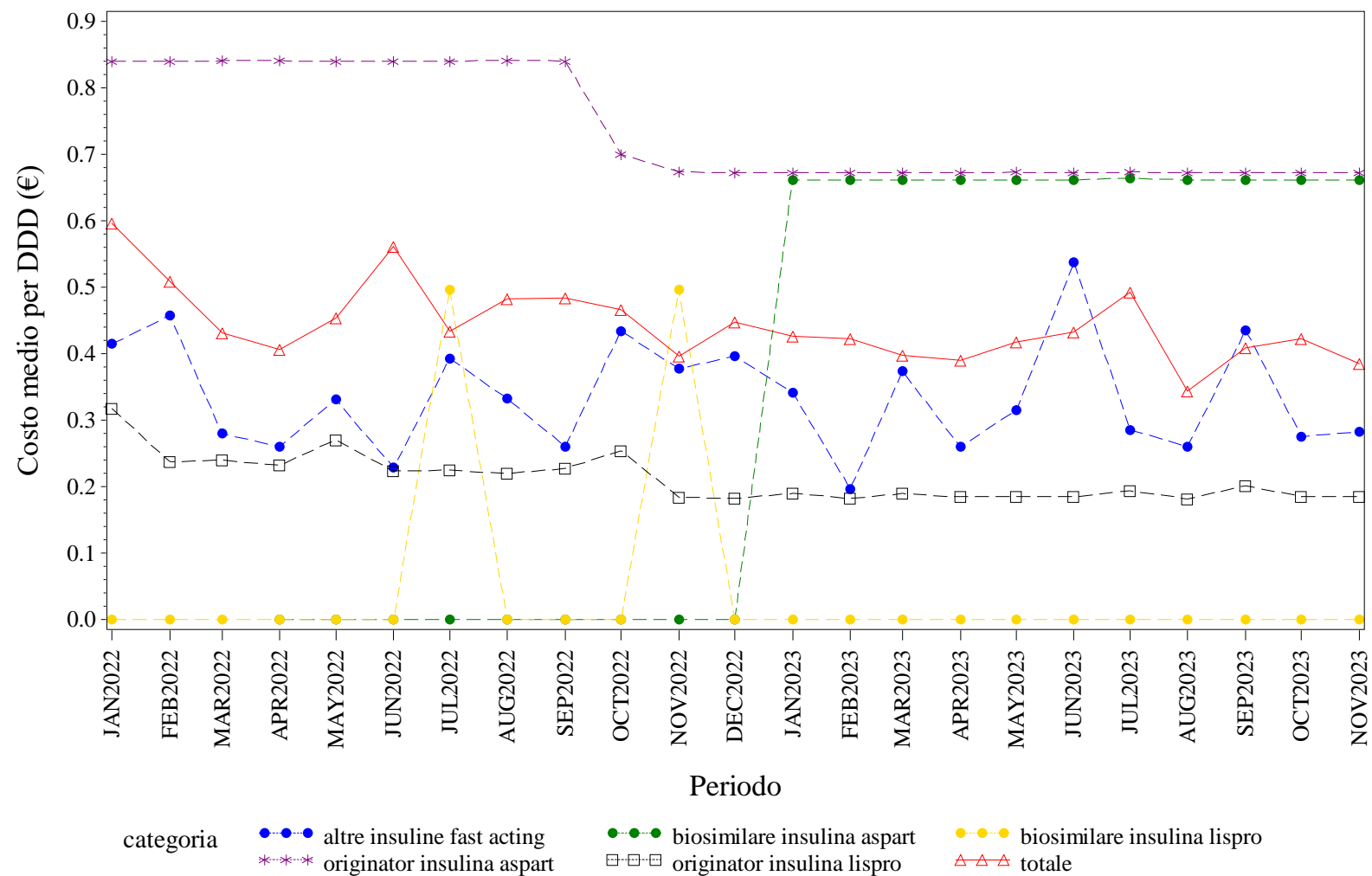

Elaborazione AIFA – Ufficio Monitoraggio della spesa farmaceutica
Dato NSIS/Tracciabilita' aggiornato nov-2023

PUGLIA. INSULINE FAST ACTING - Andamento mensile del costo medio per unità posologica per la categoria terapeutica (ATC IV)
(Fonte: NSIS-Tracciabilità del farmaco)

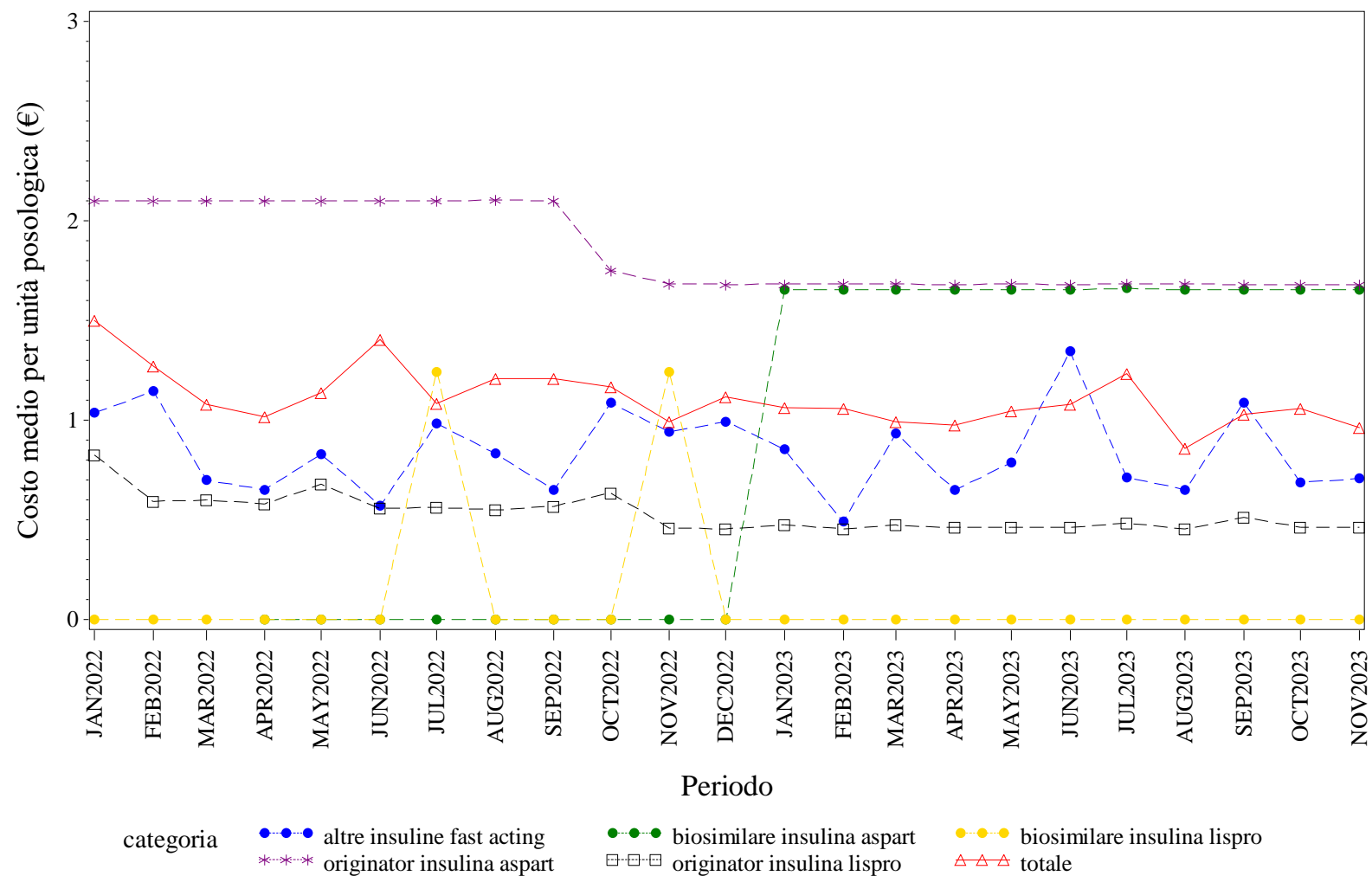

Elaborazione AIFA – Ufficio Monitoraggio della spesa farmaceutica
Dato NSIS/Tracciabilità' aggiornato nov-2023

PUGLIA. INSULINE INTERMEDIATE ACTING - Andamento mensile del prezzo medio per confezione per la categoria terapeutica (ATC IV)
(Fonte: NSIS-Tracciabilità del farmaco)

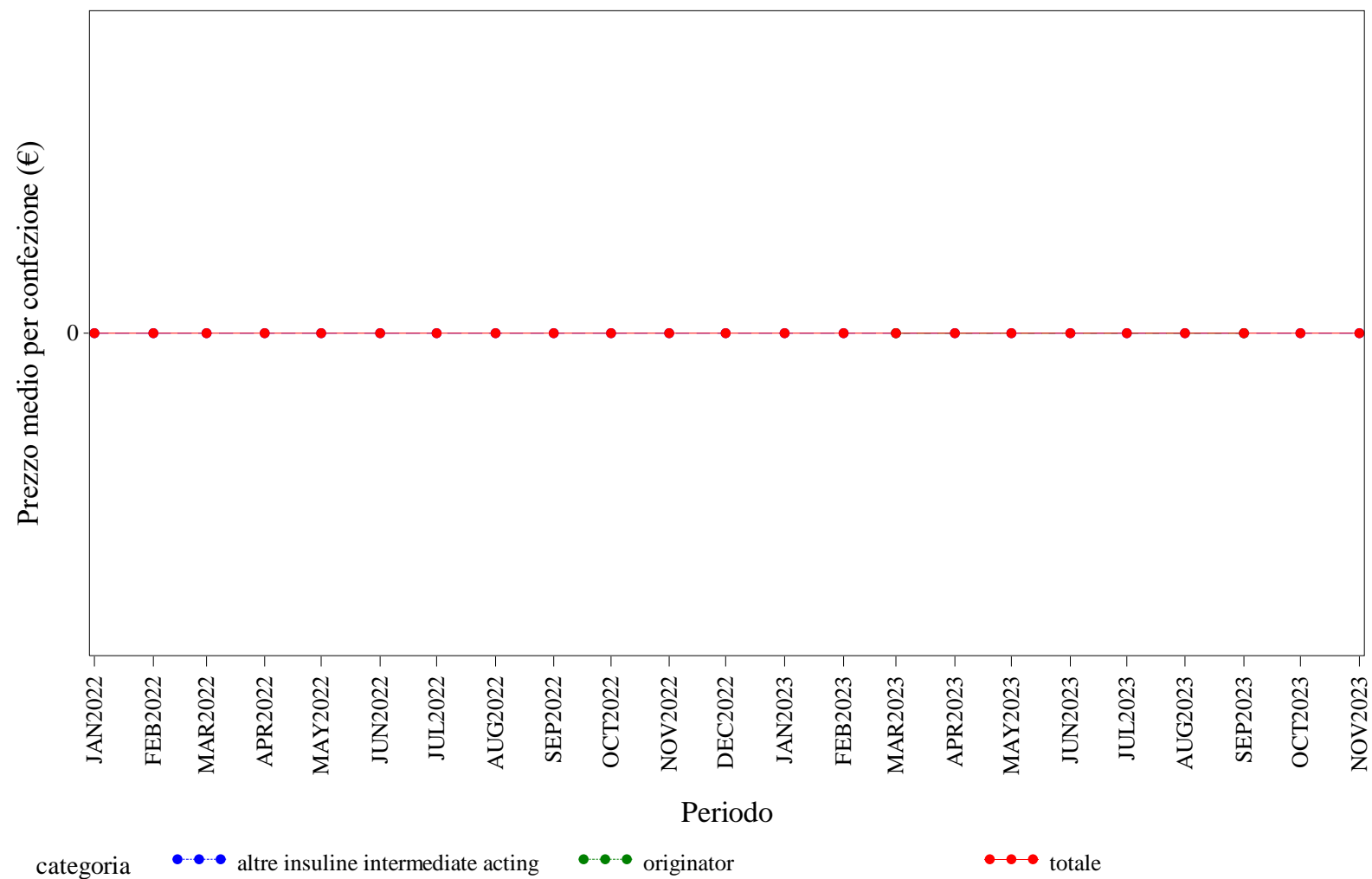

Elaborazione AIFA – Ufficio Monitoraggio della spesa farmaceutica
Dato NSIS/Tracciabilita' aggiornato nov-2023

PUGLIA. INSULINE INTERMEDIATE ACTING - Andamento mensile del costo medio per DDD per la categoria terapeutica (ATC IV)
(Fonte: NSIS-Tracciabilità del farmaco)

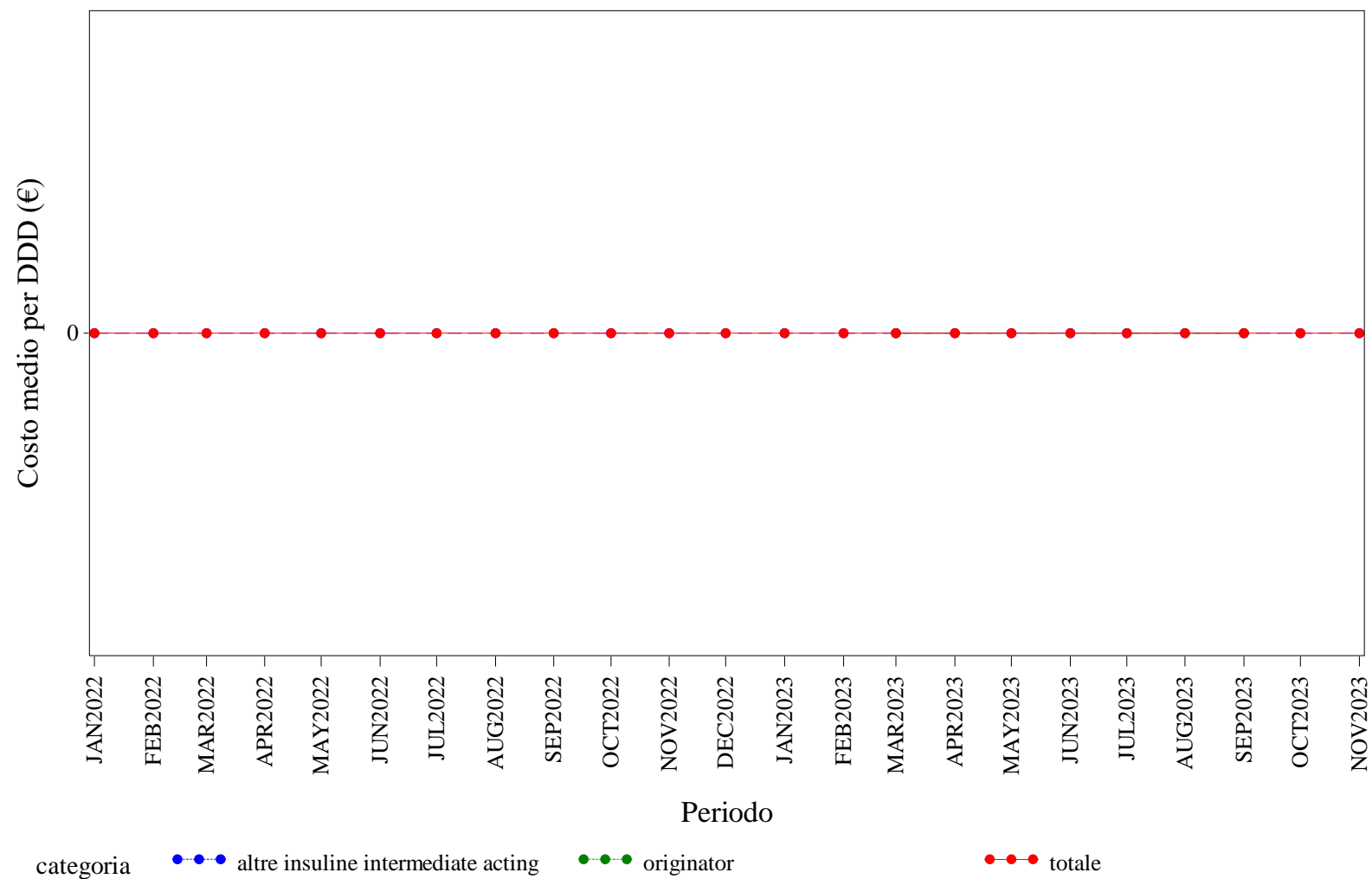

Elaborazione AIFA – Ufficio Monitoraggio della spesa farmaceutica
Dato NSIS/Tracciabilita' aggiornato nov-2023

PUGLIA. INSULINE INTERMEDIATE ACTING - Andamento mensile del costo medio per unità posologica per la categoria terapeutica (ATC IV)
(Fonte: NSIS-Tracciabilità del farmaco)

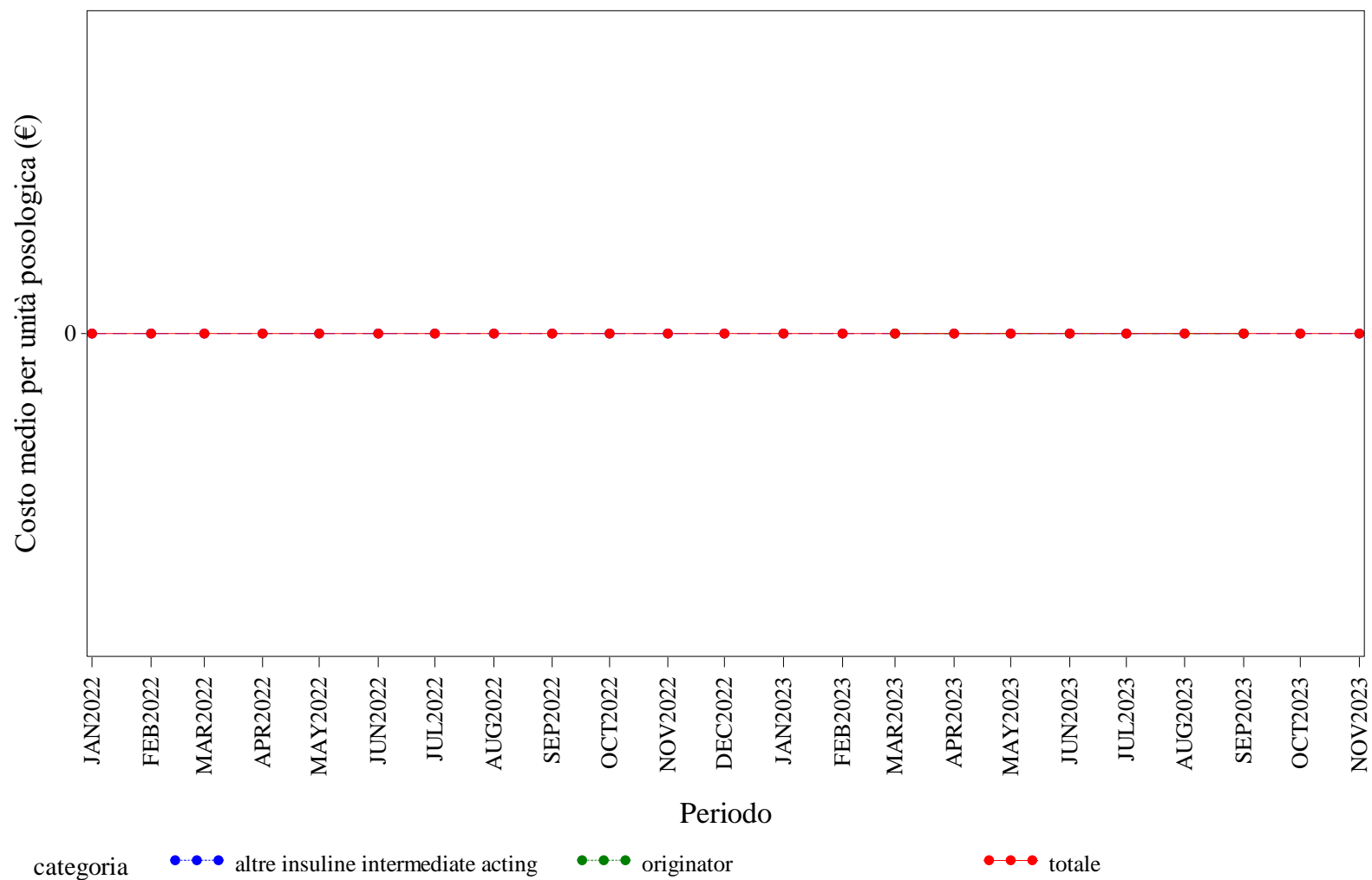

Elaborazione AIFA – Ufficio Monitoraggio della spesa farmaceutica
Dato NSIS/Tracciabilita' aggiornato nov-2023





PUGLIA. INSULINE LONG ACTING - Andamento mensile del costo medio per unità posologica per la categoria terapeutica (ATC IV)
(Fonte: NSIS-Tracciabilità del farmaco)

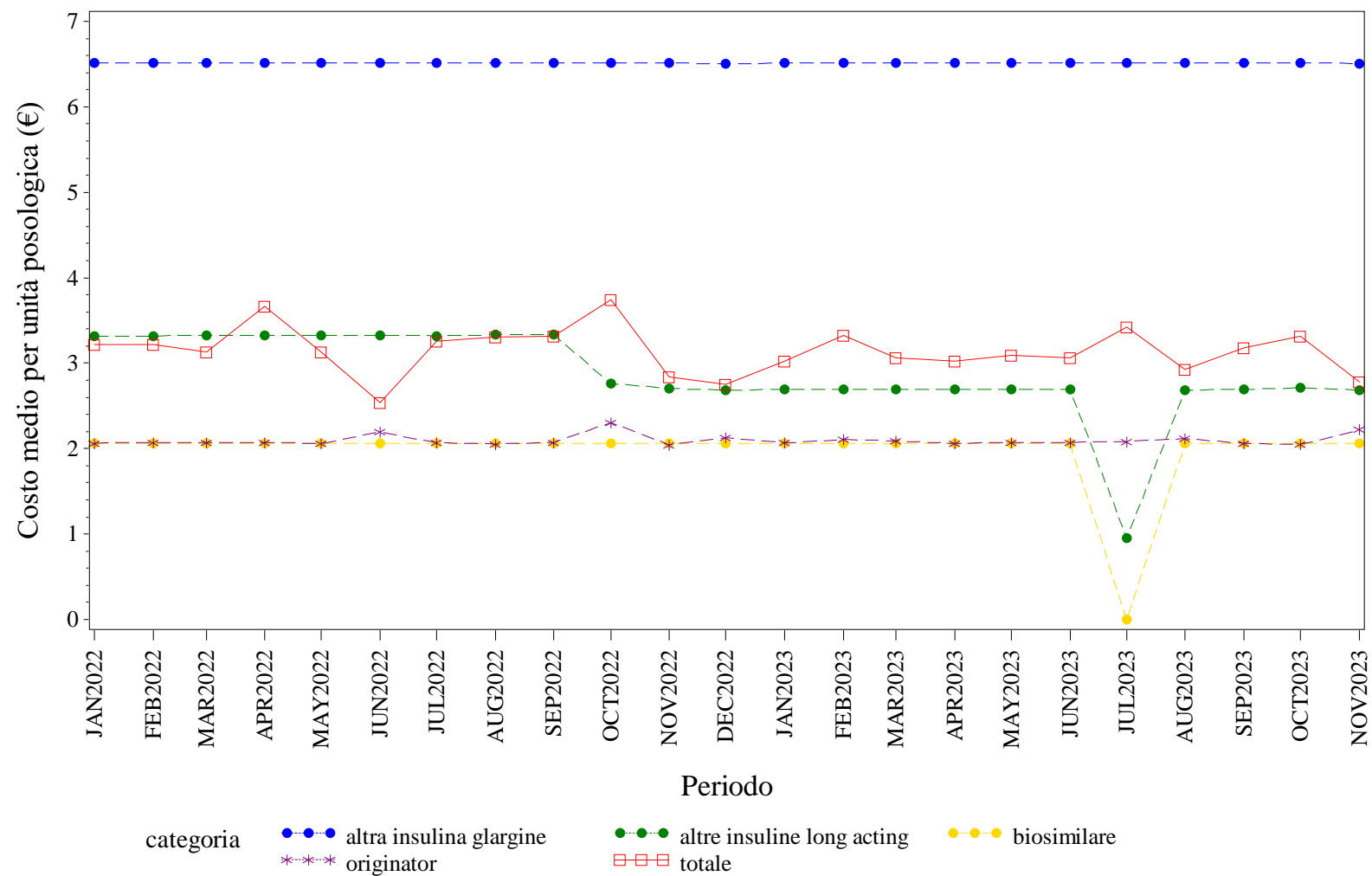

Elaborazione AIFA – Ufficio Monitoraggio della spesa farmaceutica
Dato NSIS/Tracciabilità' aggiornato nov-2023

PUGLIA. RITUXIMAB - Andamento mensile del prezzo medio per confezione per la categoria terapeutica (ATC IV)
(Fonte: NSIS-Tracciabilità del farmaco)

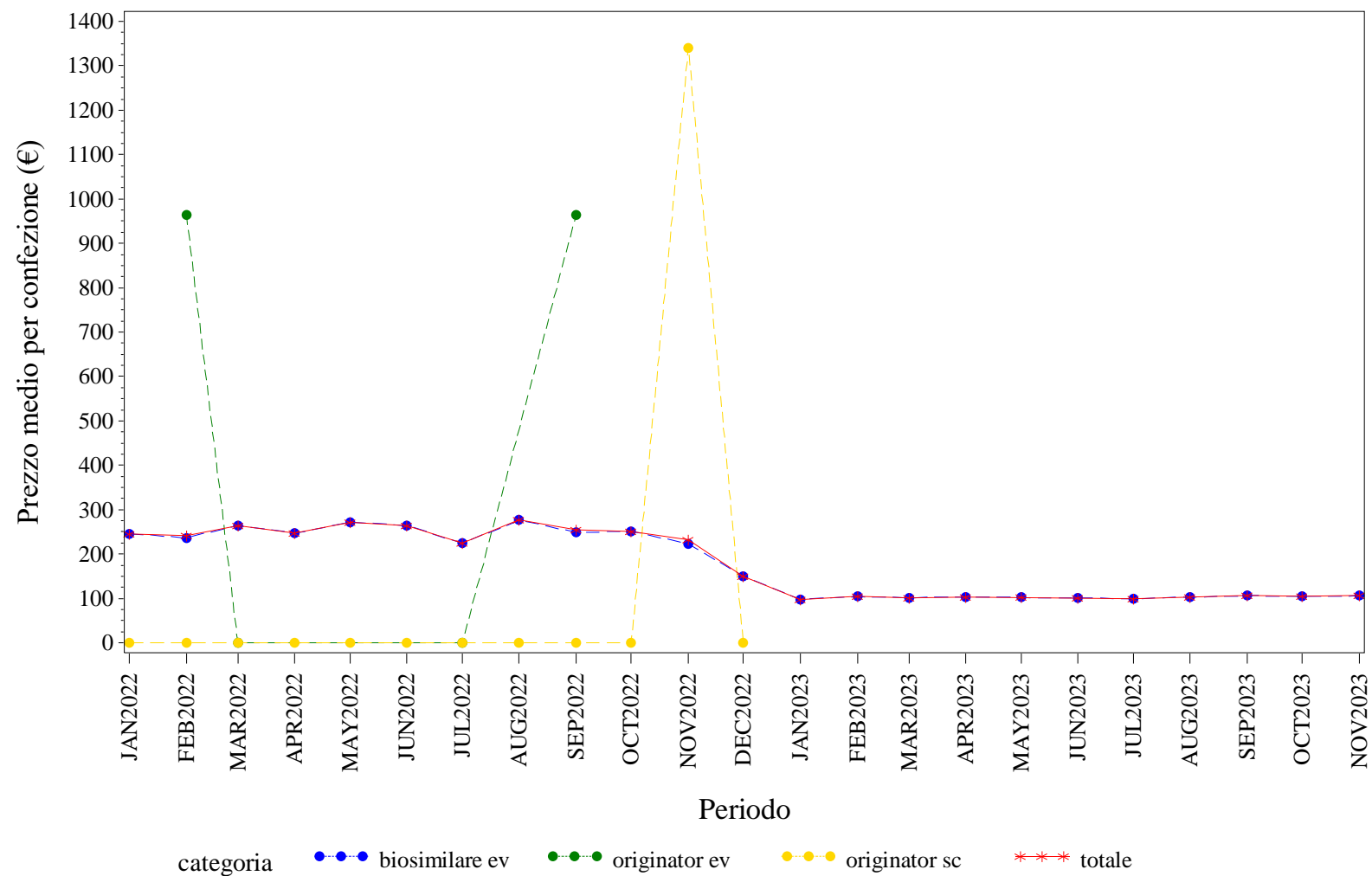

Elaborazione AIFA – Ufficio Monitoraggio della spesa farmaceutica
Dato NSIS/Tracciabilita' aggiornato nov-2023

PUGLIA. RITUXIMAB - Andamento mensile del costo medio per DDD per la categoria terapeutica (ATC IV)
(Fonte: NSIS-Tracciabilità del farmaco)

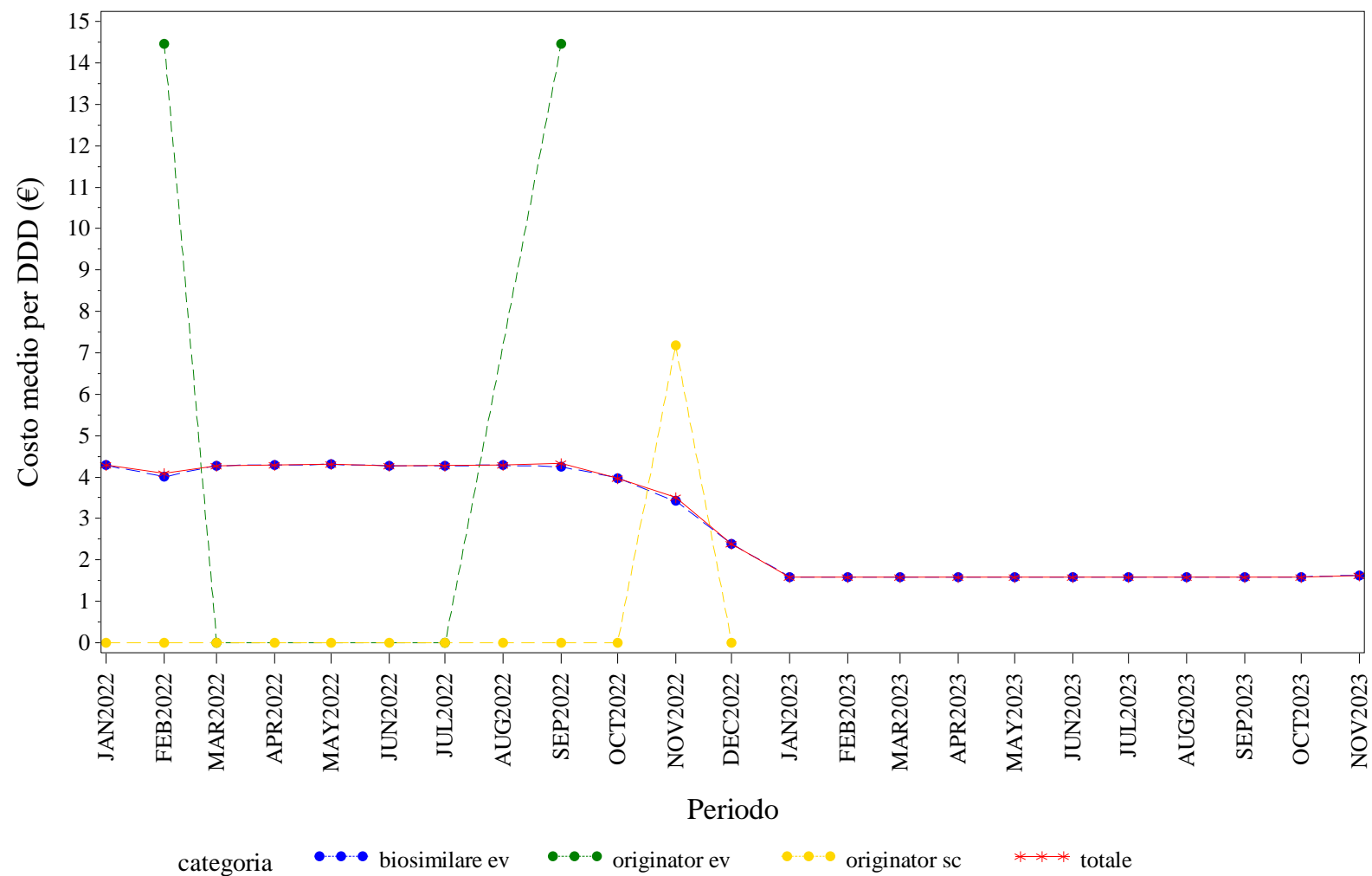

Elaborazione AIFA – Ufficio Monitoraggio della spesa farmaceutica
Dato NSIS/Tracciabilita' aggiornato nov-2023

PUGLIA. RITUXIMAB - Andamento mensile del costo medio per unità posologica per la categoria terapeutica (ATC IV)
(Fonte: NSIS-Tracciabilità del farmaco)

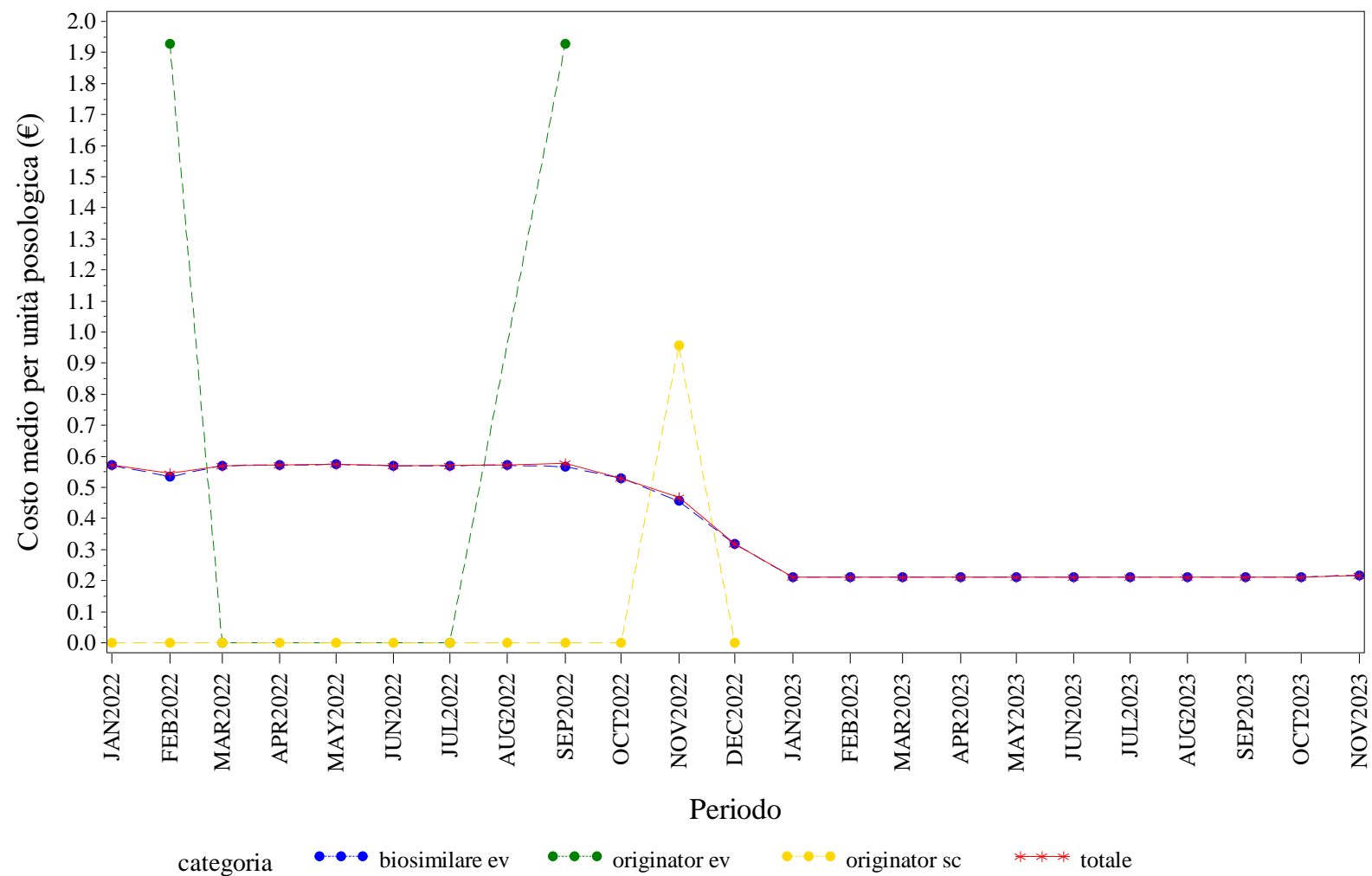

Elaborazione AIFA – Ufficio Monitoraggio della spesa farmaceutica
Dato NSIS/Tracciabilità' aggiornato nov-2023

PUGLIA. SOMATROPINE - Andamento mensile del prezzo medio per confezione per la categoria terapeutica (ATC IV)
(Fonte: NSIS-Tracciabilità del farmaco)

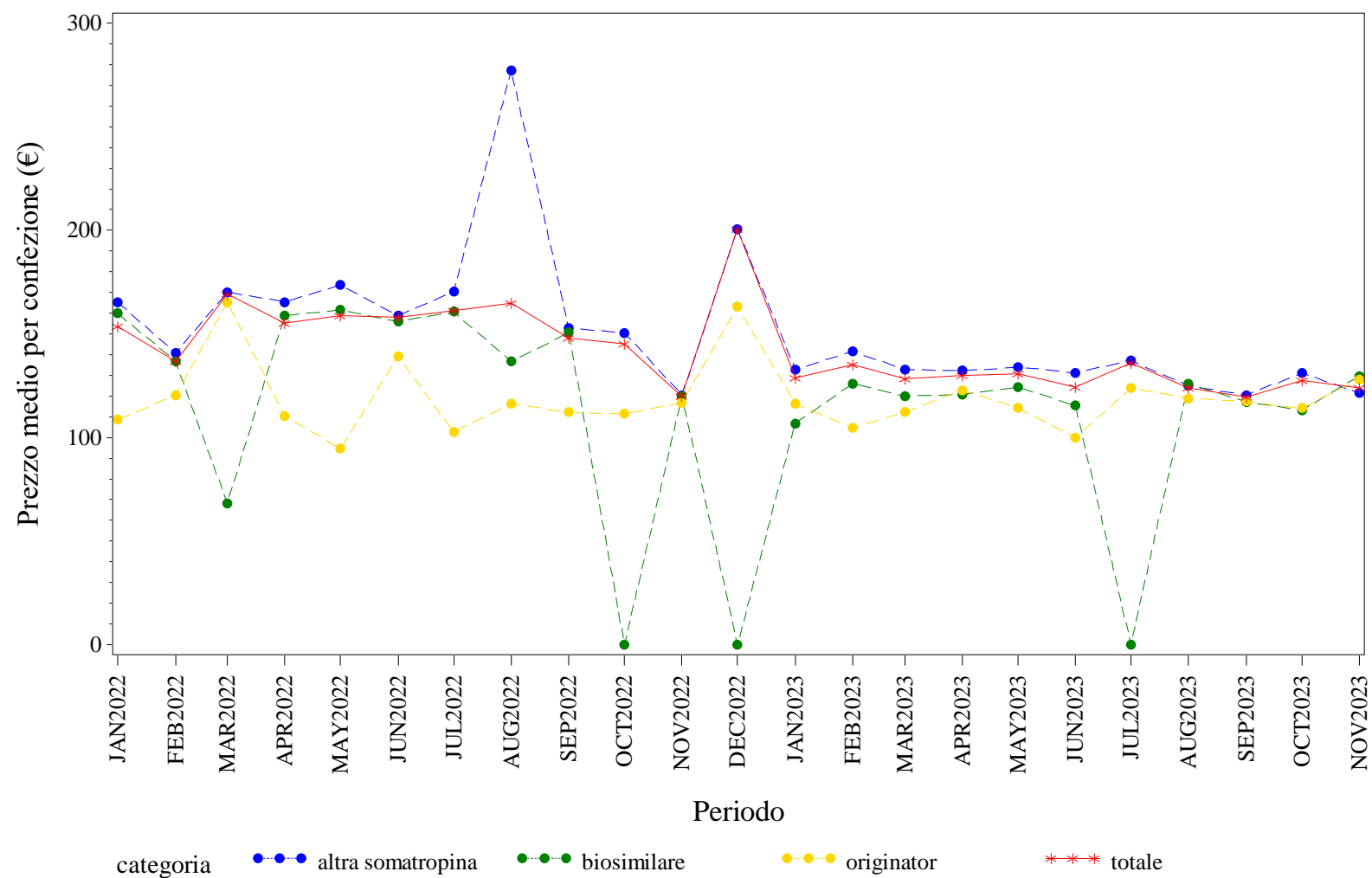

Elaborazione AIFA – Ufficio Monitoraggio della spesa farmaceutica
Dato NSIS/Tracciabilita' aggiornato nov-2023





PUGLIA. TERIPARATIDE - Andamento mensile del prezzo medio per confezione per la categoria terapeutica (ATC IV)
(Fonte: NSIS-Tracciabilità del farmaco)

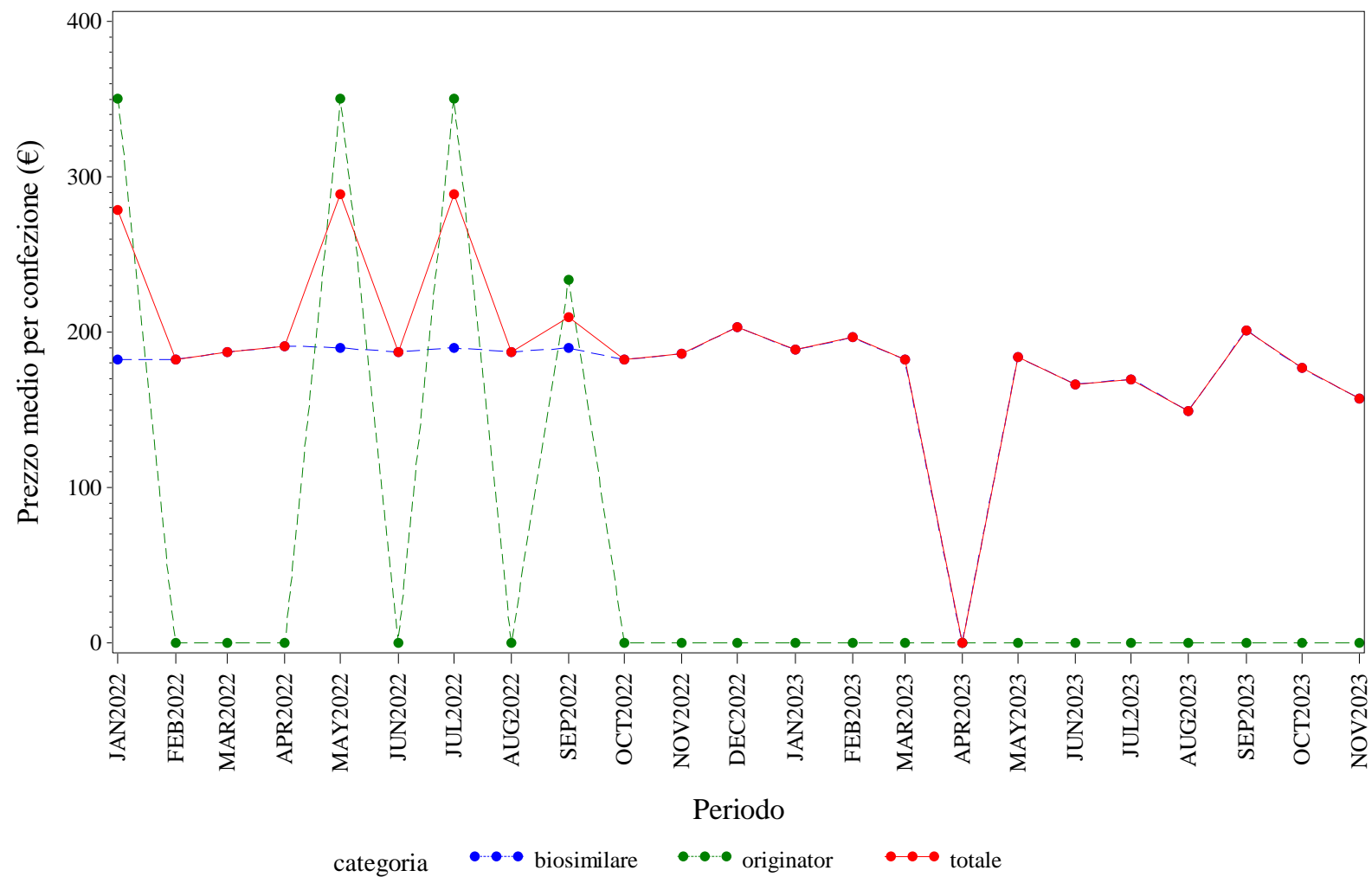

Elaborazione AIFA – Ufficio Monitoraggio della spesa farmaceutica
Dato NSIS/Tracciabilita' aggiornato nov-2023

PUGLIA. TERIPARATIDE - Andamento mensile del costo medio per DDD per la categoria terapeutica (ATC IV)
(Fonte: NSIS-Tracciabilità del farmaco)

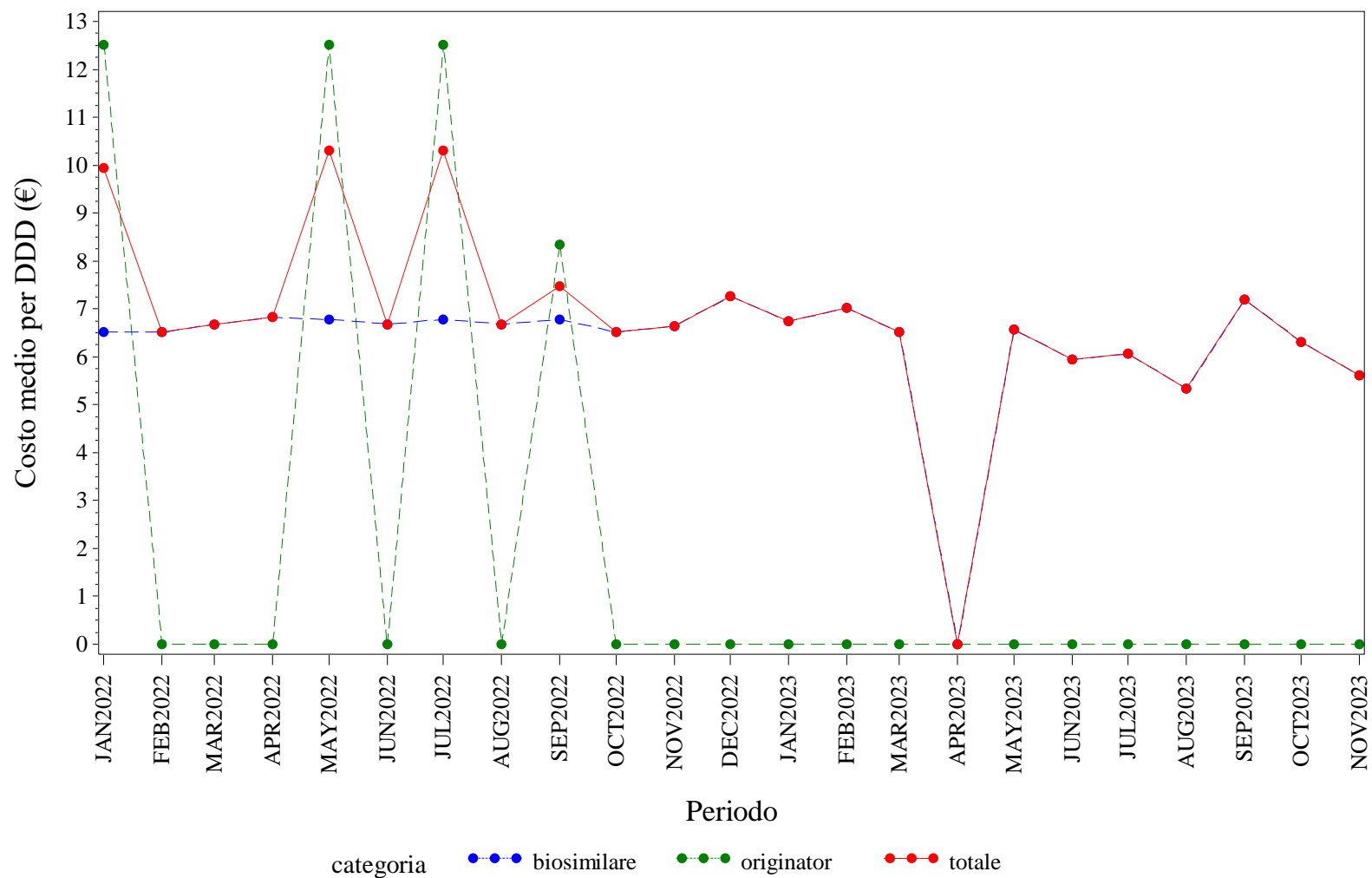

Elaborazione AIFA – Ufficio Monitoraggio della spesa farmaceutica
Dato NSIS/Tracciabilita' aggiornato nov-2023

PUGLIA. TERIPARATIDE - Andamento mensile del costo medio per unità posologica per la categoria terapeutica (ATC IV)
(Fonte: NSIS-Tracciabilità del farmaco)

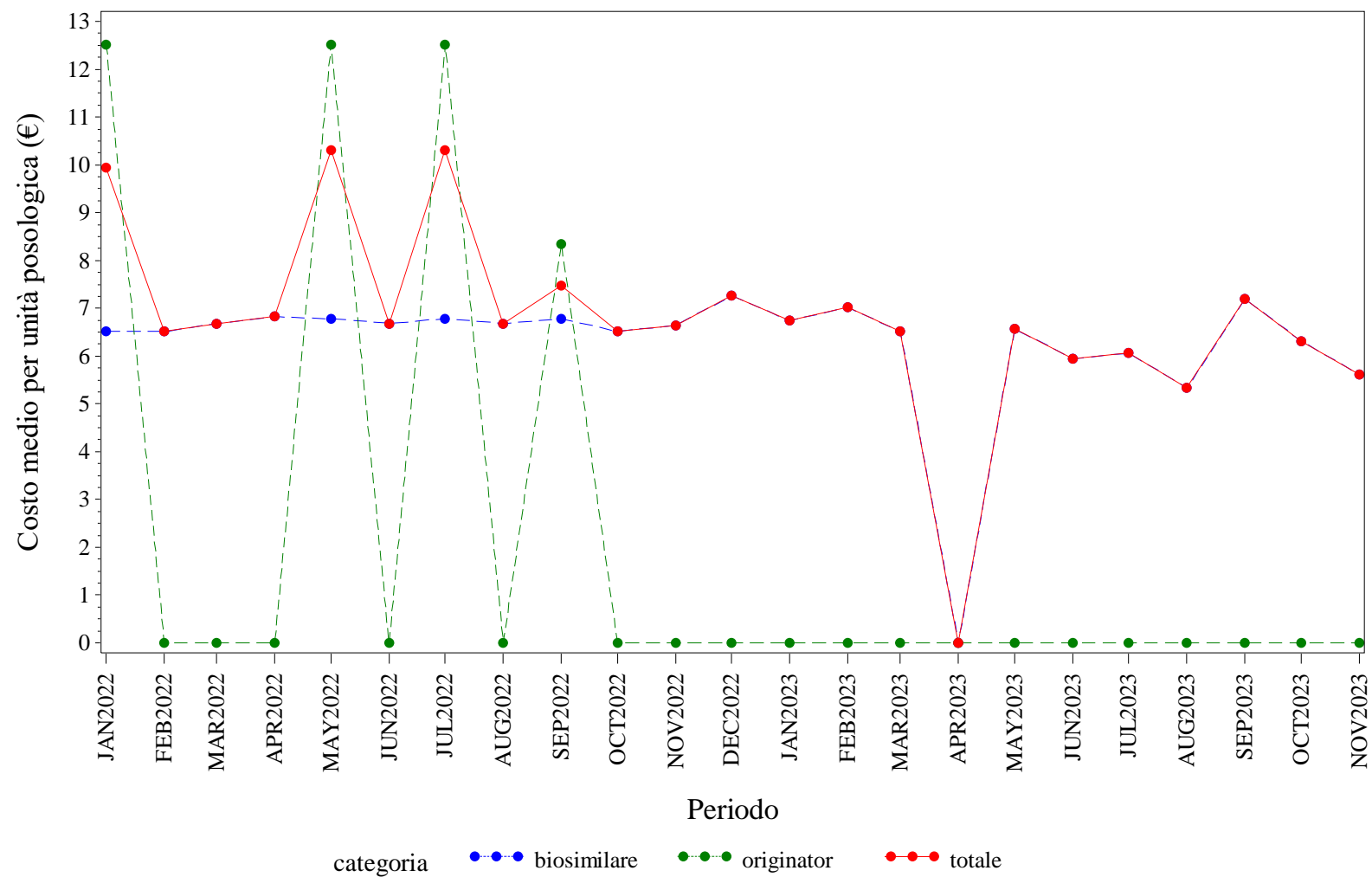

Elaborazione AIFA – Ufficio Monitoraggio della spesa farmaceutica
Dato NSIS/Tracciabilità' aggiornato nov-2023

PUGLIA. TRASTUZUMAB - Andamento mensile del prezzo medio per confezione per la categoria terapeutica (ATC IV)
(Fonte: NSIS-Tracciabilità del farmaco)

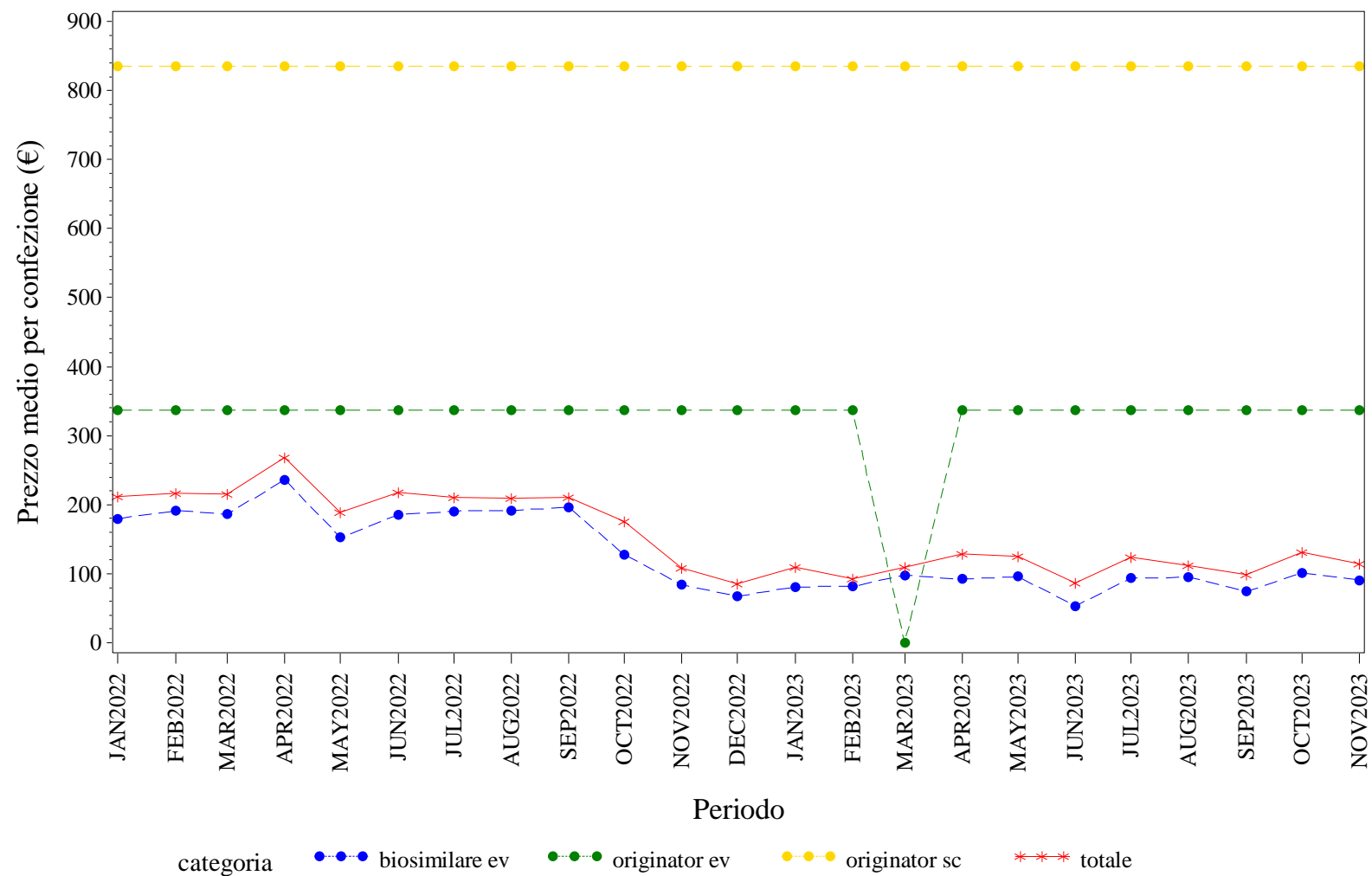

Elaborazione AIFA – Ufficio Monitoraggio della spesa farmaceutica
Dato NSIS/Tracciabilita' aggiornato nov-2023

PUGLIA. TRASTUZUMAB - Andamento mensile del costo medio per DDD per la categoria terapeutica (ATC IV)
(Fonte: NSIS-Tracciabilità del farmaco)

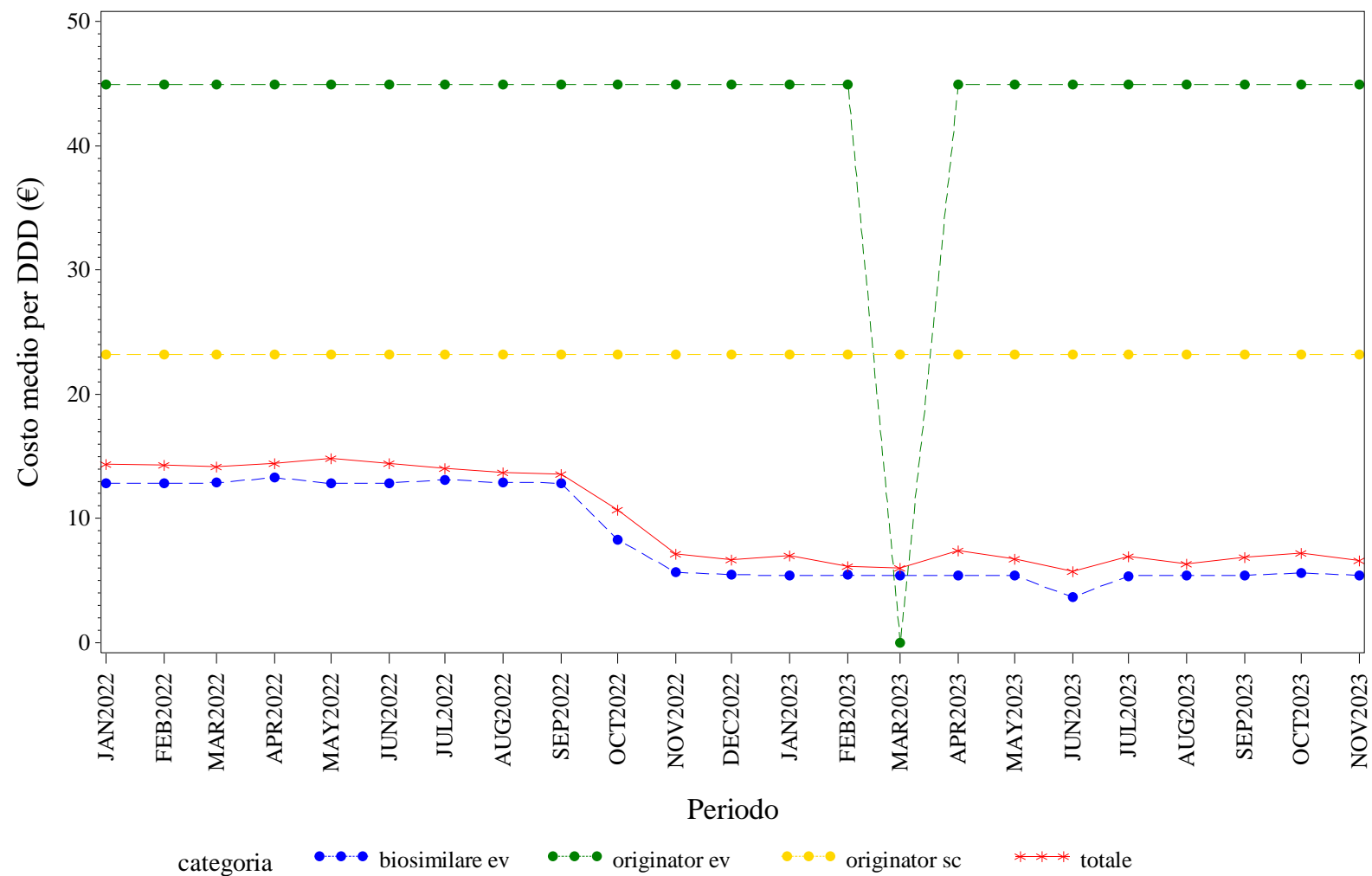

Elaborazione AIFA – Ufficio Monitoraggio della spesa farmaceutica
Dato NSIS/Tracciabilità' aggiornato nov-2023

PUGLIA. TRASTUZUMAB - Andamento mensile del costo medio per unità posologica per la categoria terapeutica (ATC IV)
(Fonte: NSIS-Tracciabilità del farmaco)

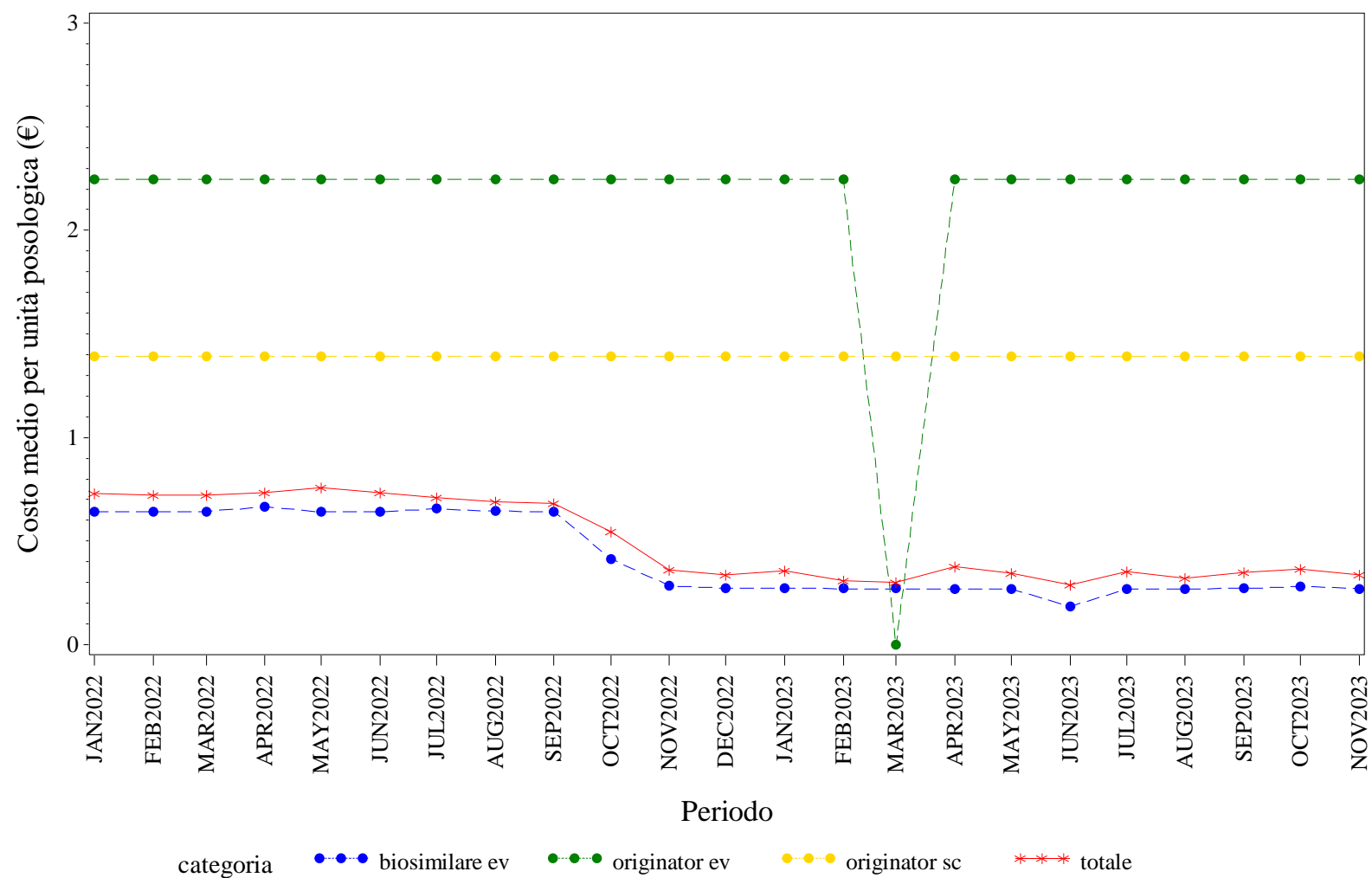

Elaborazione AIFA – Ufficio Monitoraggio della spesa farmaceutica
Dato NSIS/Tracciabilità' aggiornato nov-2023



SARDEGNA. Trend mensile del prezzo medio per confezione, DDD, unità posologica per la categoria terapeutica (ATC IV)

SARDEGNA. ANTI TNF-ALFA - Andamento mensile del prezzo medio per confezione per la categoria terapeutica (ATC IV)
(Fonte: NSIS-Tracciabilità del farmaco)

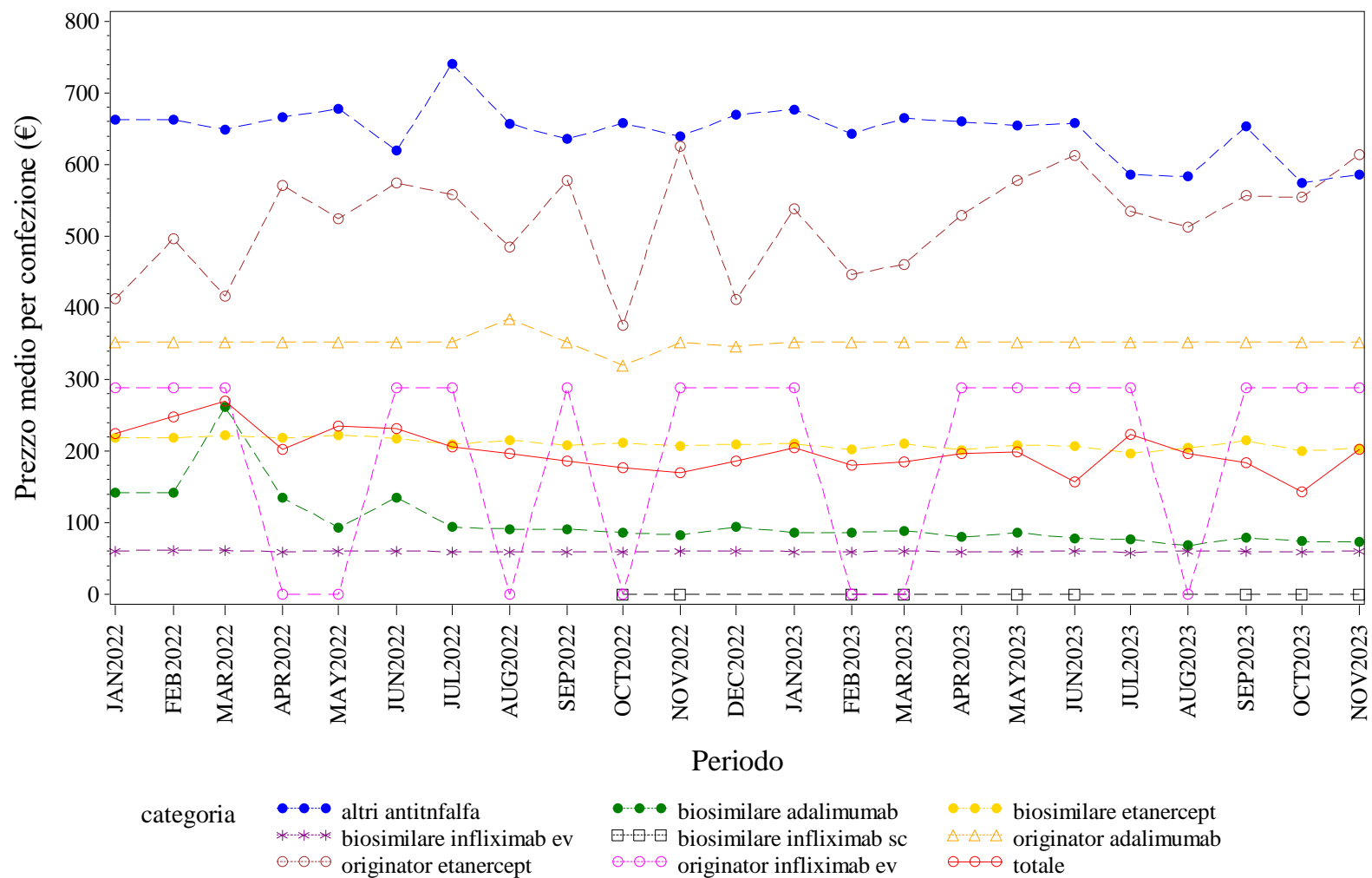

Elaborazione AIFA – Ufficio Monitoraggio della spesa farmaceutica
Dato NSIS/Tracciabilita' aggiornato nov-2023

SARDEGNA. ANTI TNF-ALFA - Andamento mensile del costo medio per DDD per la categoria terapeutica (ATC IV)
(Fonte: NSIS-Tracciabilità del farmaco)

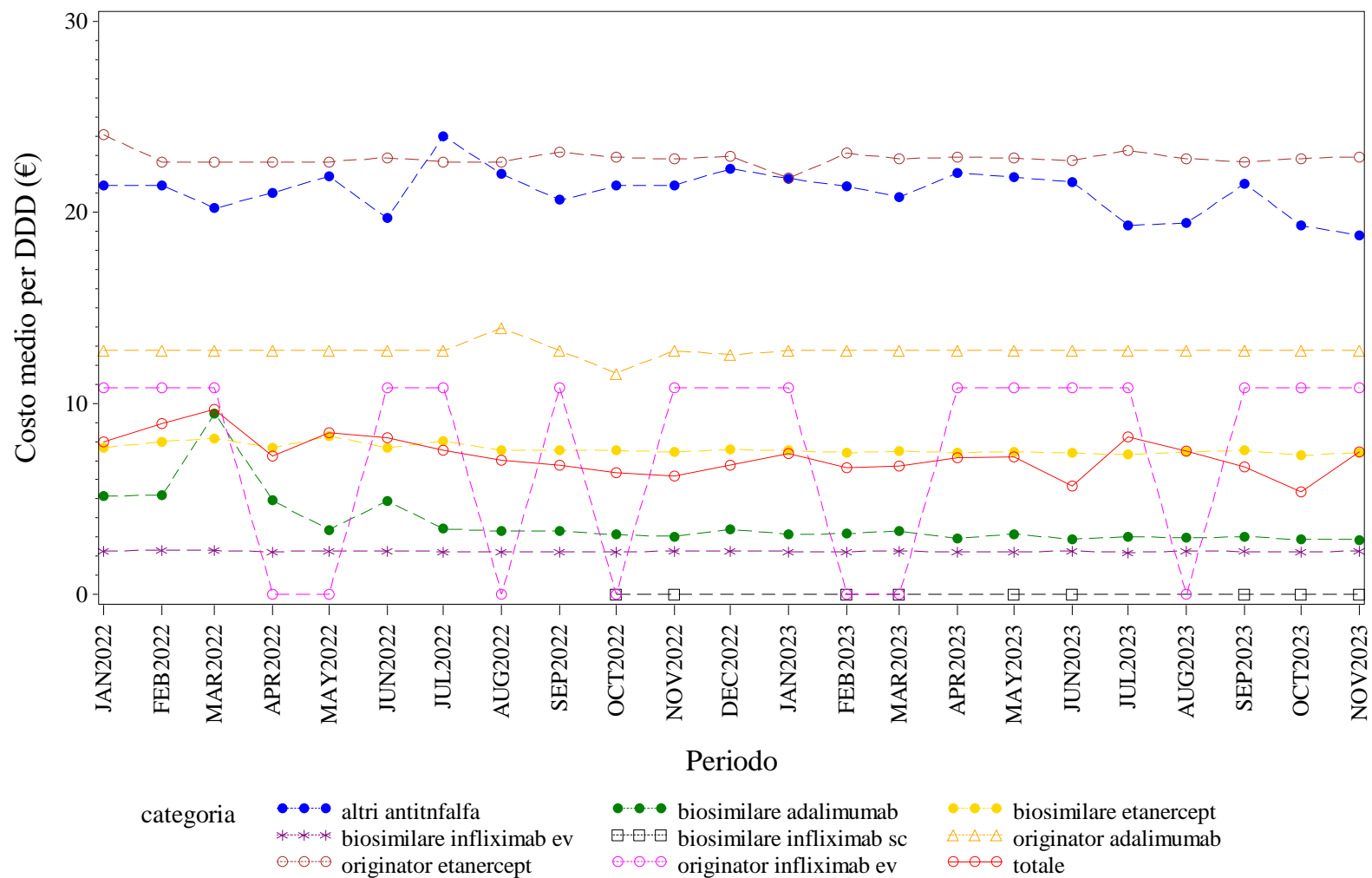

Elaborazione AIFA – Ufficio Monitoraggio della spesa farmaceutica
Dato NSIS/Tracciabilita' aggiornato nov-2023

SARDEGNA. ANTI TNF-ALFA - Andamento mensile del costo medio per unità posologica per la categoria terapeutica (ATC IV)
(Fonte: NSIS-Tracciabilità del farmaco)

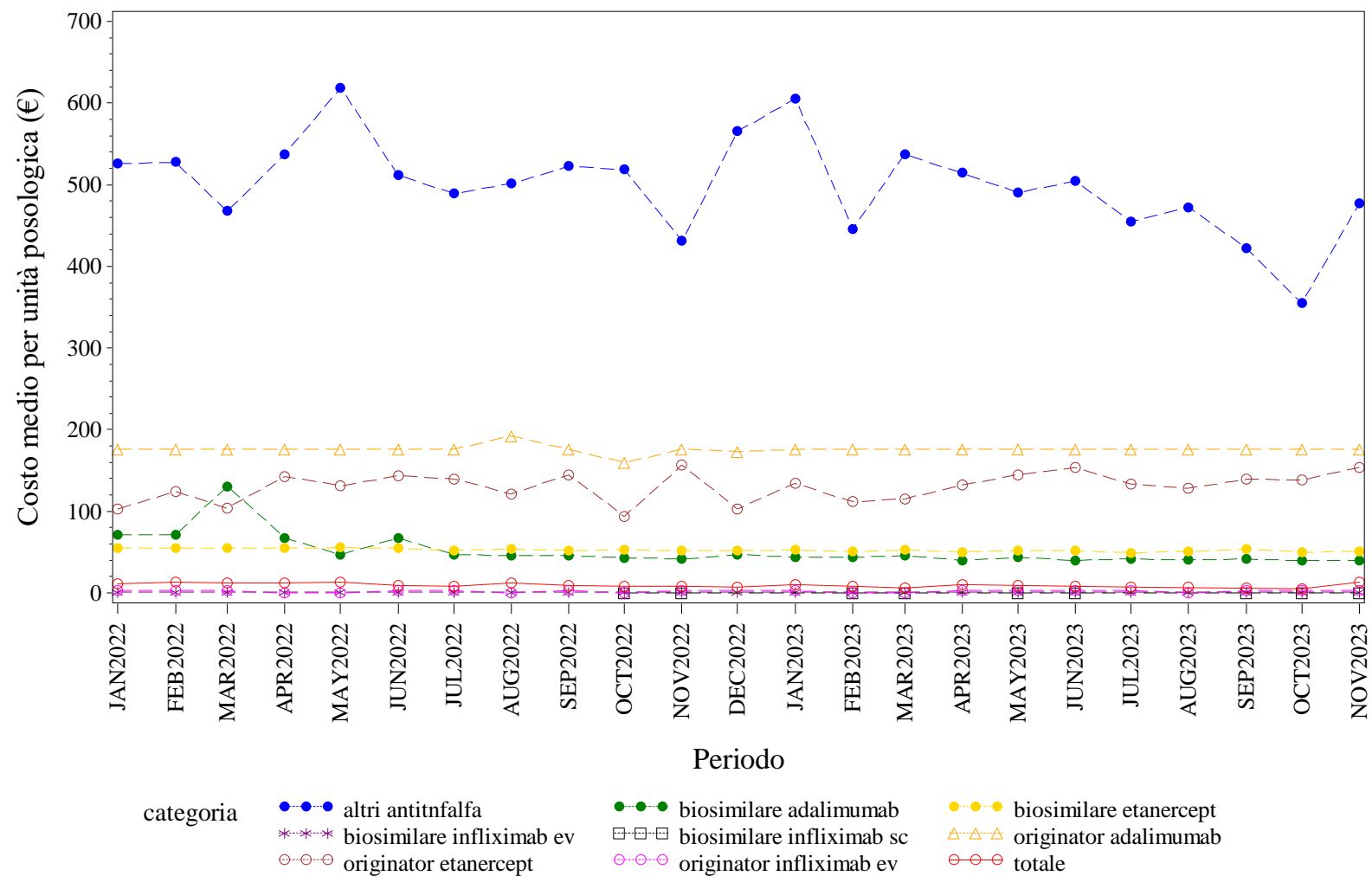

Elaborazione AIFA – Ufficio Monitoraggio della spesa farmaceutica
Dato NSIS/Tracciabilita' aggiornato nov-2023

SARDEGNA. BEVACIZUMAB - Andamento mensile del prezzo medio per confezione per la categoria terapeutica (ATC IV)
(Fonte: NSIS-Tracciabilità del farmaco)

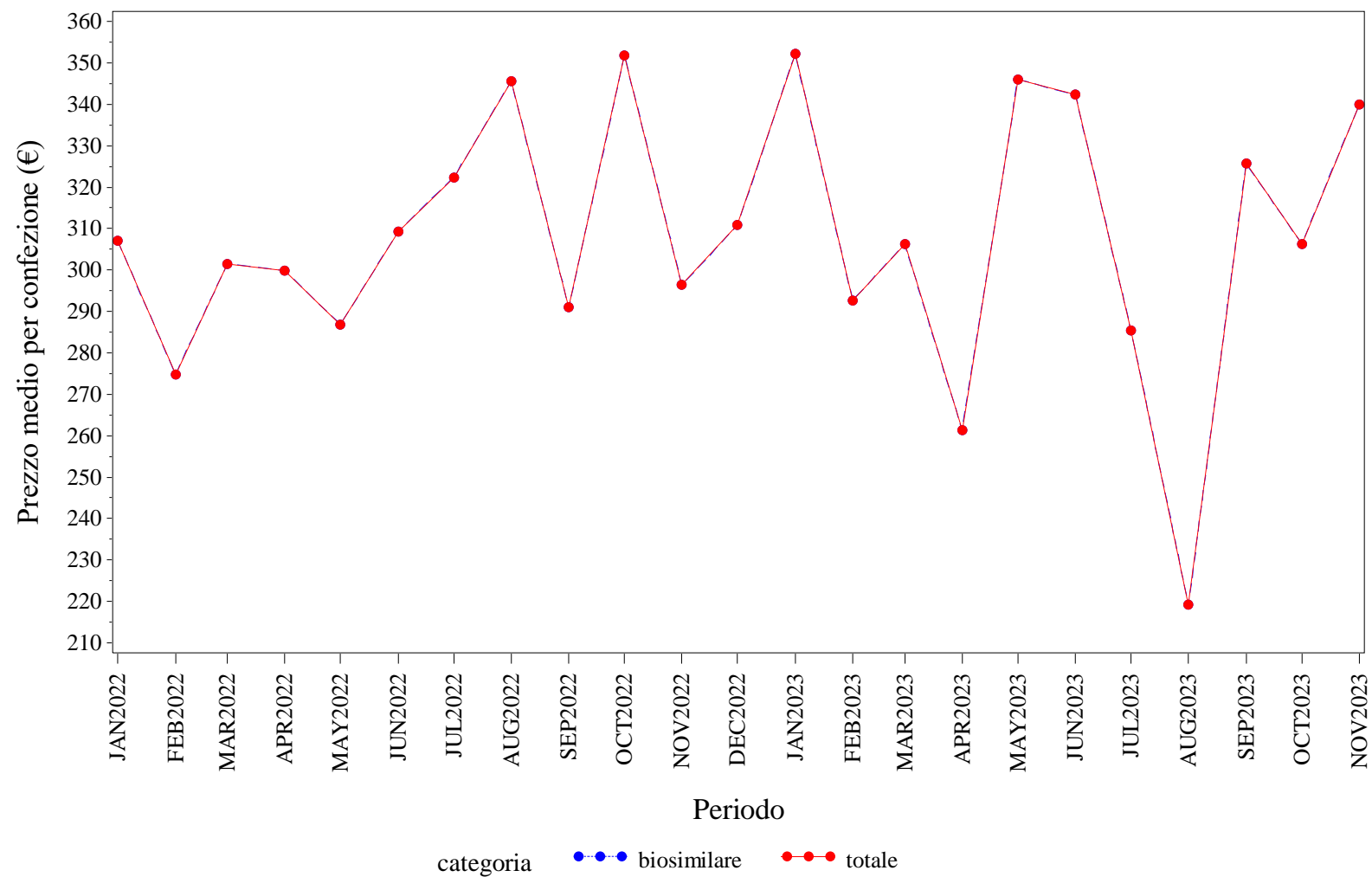

Elaborazione AIFA – Ufficio Monitoraggio della spesa farmaceutica
Dato NSIS/Tracciabilità' aggiornato nov-2023

SARDEGNA. BEVACIZUMAB - Andamento mensile del costo medio per DDD per la categoria terapeutica (ATC IV)
(Fonte: NSIS-Tracciabilità del farmaco)

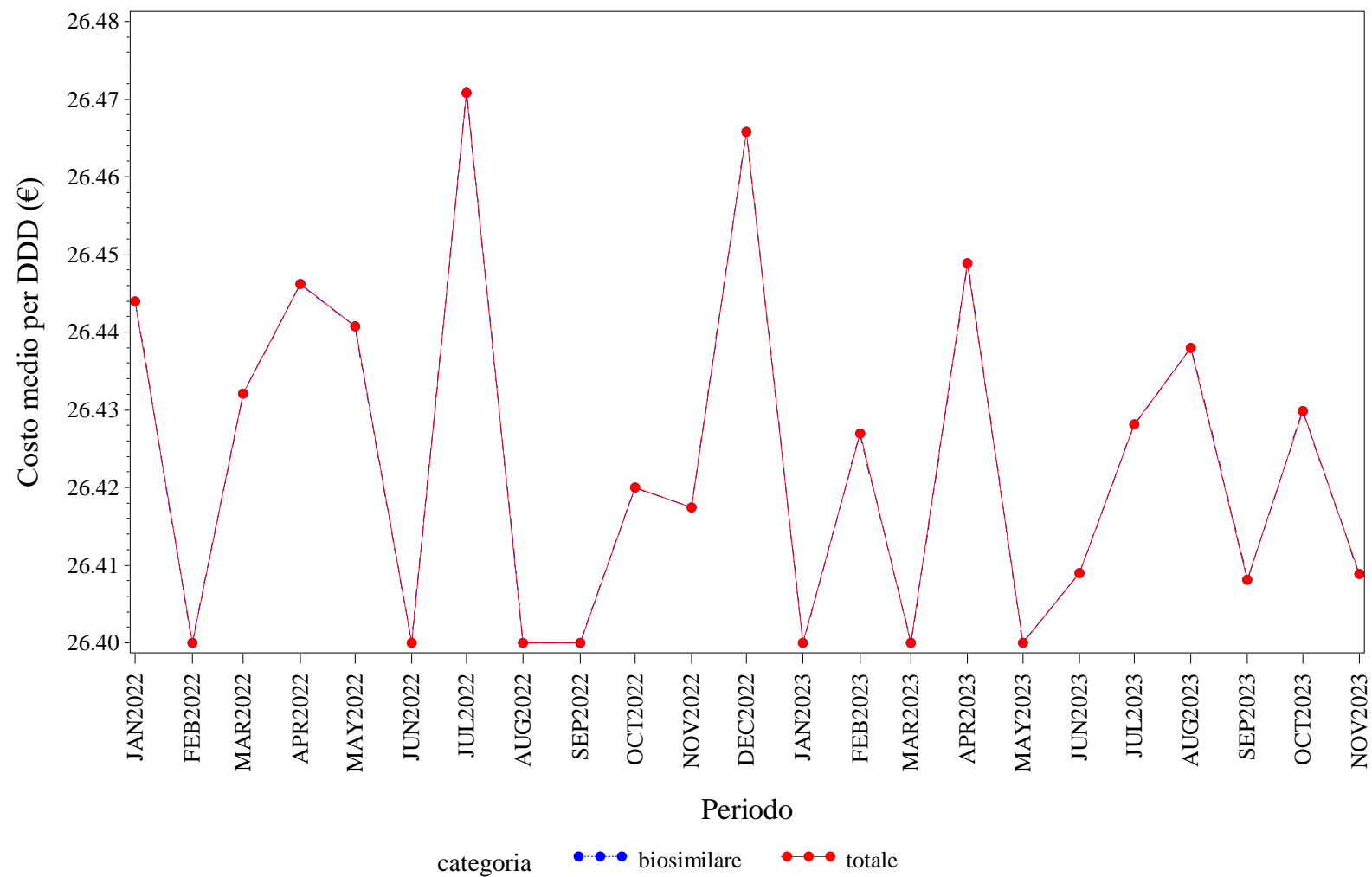

Elaborazione AIFA – Ufficio Monitoraggio della spesa farmaceutica
Dato NSIS/Tracciabilità' aggiornato nov-2023

SARDEGNA. BEVACIZUMAB - Andamento mensile del costo medio per unità posologica per la categoria terapeutica (ATC IV)

(Fonte: NSIS-Tracciabilità del farmaco)

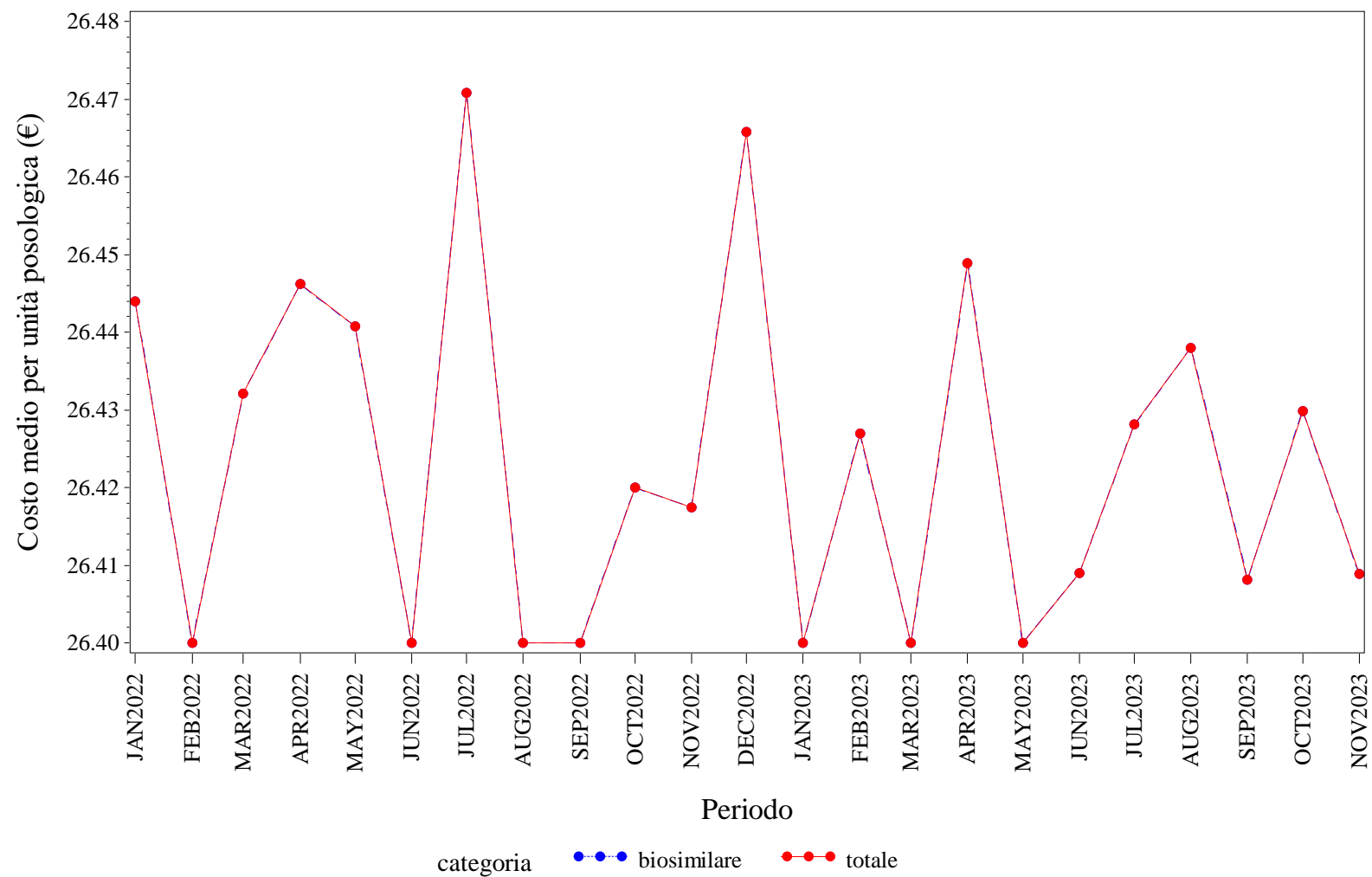

Elaborazione AIFA – Ufficio Monitoraggio della spesa farmaceutica
 Dato NSIS/Tracciabilità' aggiornato nov-2023

SARDEGNA. EPARINE A BASSO PESO MOLECOLARE - Andamento mensile del prezzo medio per confezione per la categoria terapeutica (ATC IV)
(Fonte: NSIS-Tracciabilità del farmaco)

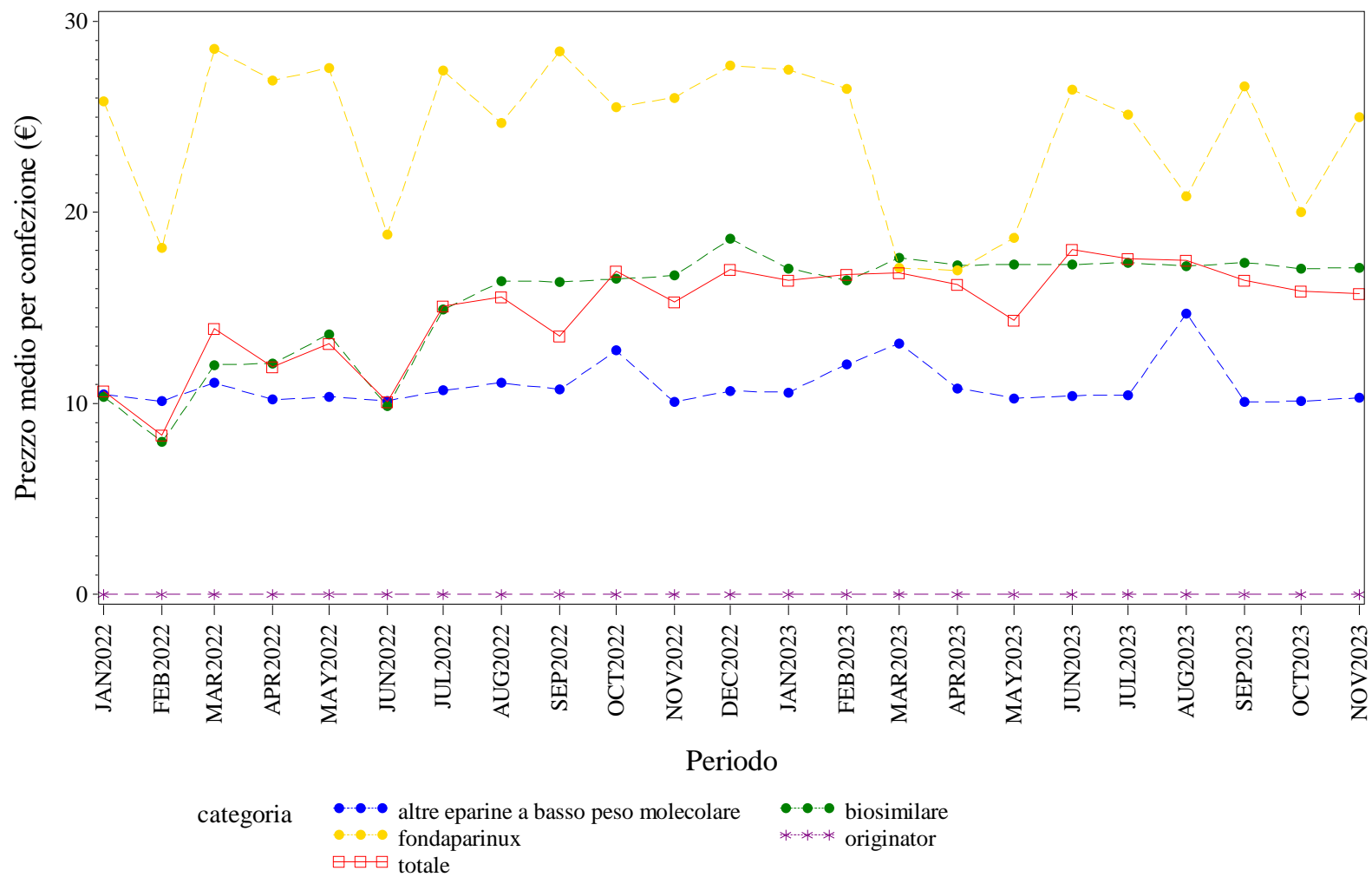

Elaborazione AIFA – Ufficio Monitoraggio della spesa farmaceutica
Dato NSIS/Tracciabilita' aggiornato nov-2023

SARDEGNA. EPARINE A BASSO PESO MOLECOLARE - Andamento mensile del costo medio per DDD per la categoria terapeutica (ATC IV)
(Fonte: NSIS-Tracciabilità del farmaco)

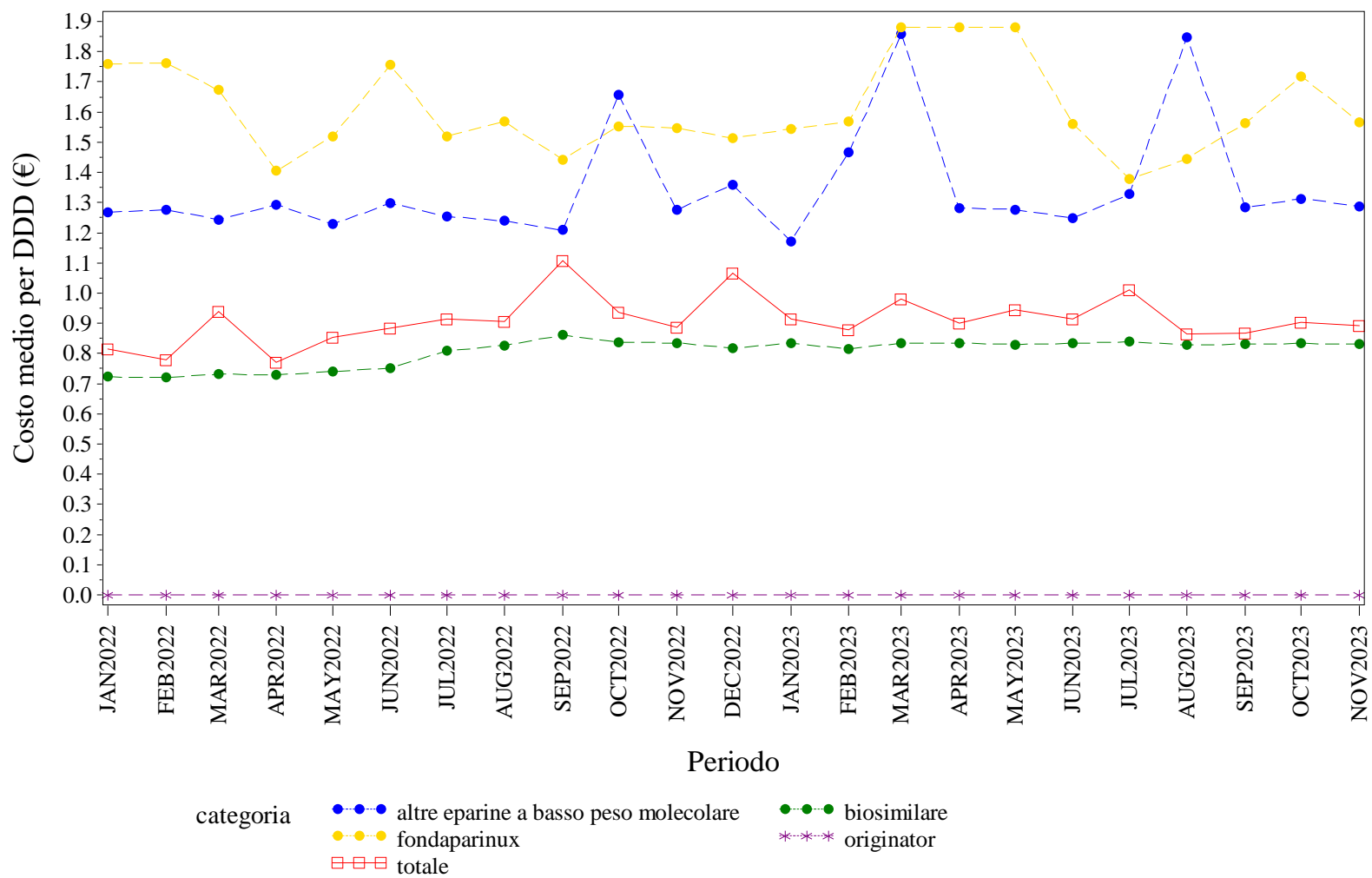

Elaborazione AIFA – Ufficio Monitoraggio della spesa farmaceutica
Dato NSIS/Tracciabilità' aggiornato nov-2023

SARDEGNA. EPARINE A BASSO PESO MOLECOLARE - Andamento mensile del costo medio per unità posologica per la categoria terapeutica (ATC IV)
(Fonte: NSIS-Tracciabilità del farmaco)

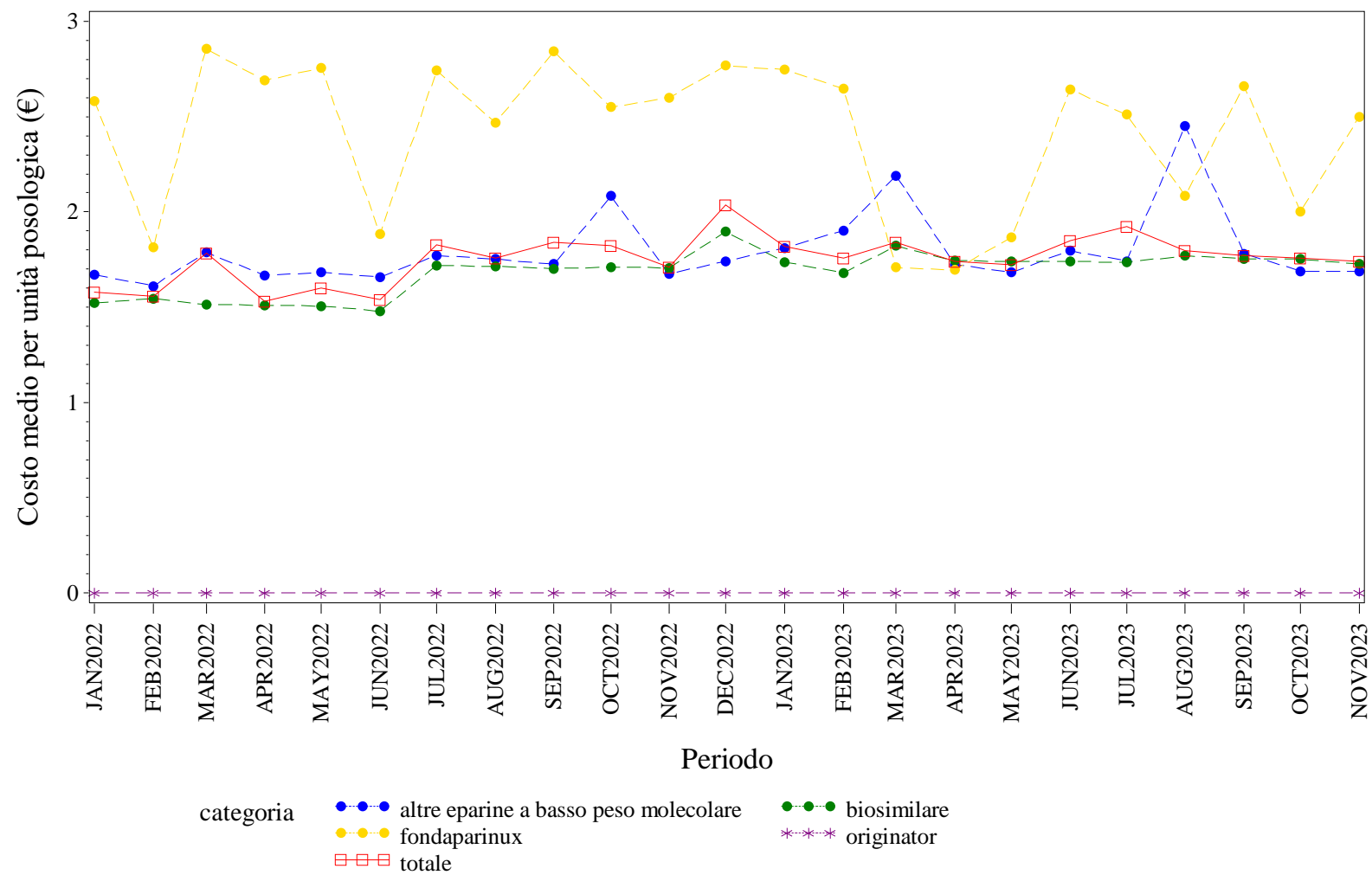

Elaborazione AIFA – Ufficio Monitoraggio della spesa farmaceutica
Dato NSIS/Tracciabilità' aggiornato nov-2023

SARDEGNA. EPOETINE - Andamento mensile del prezzo medio per confezione per la categoria terapeutica (ATC IV)
(Fonte: NSIS-Tracciabilità del farmaco)

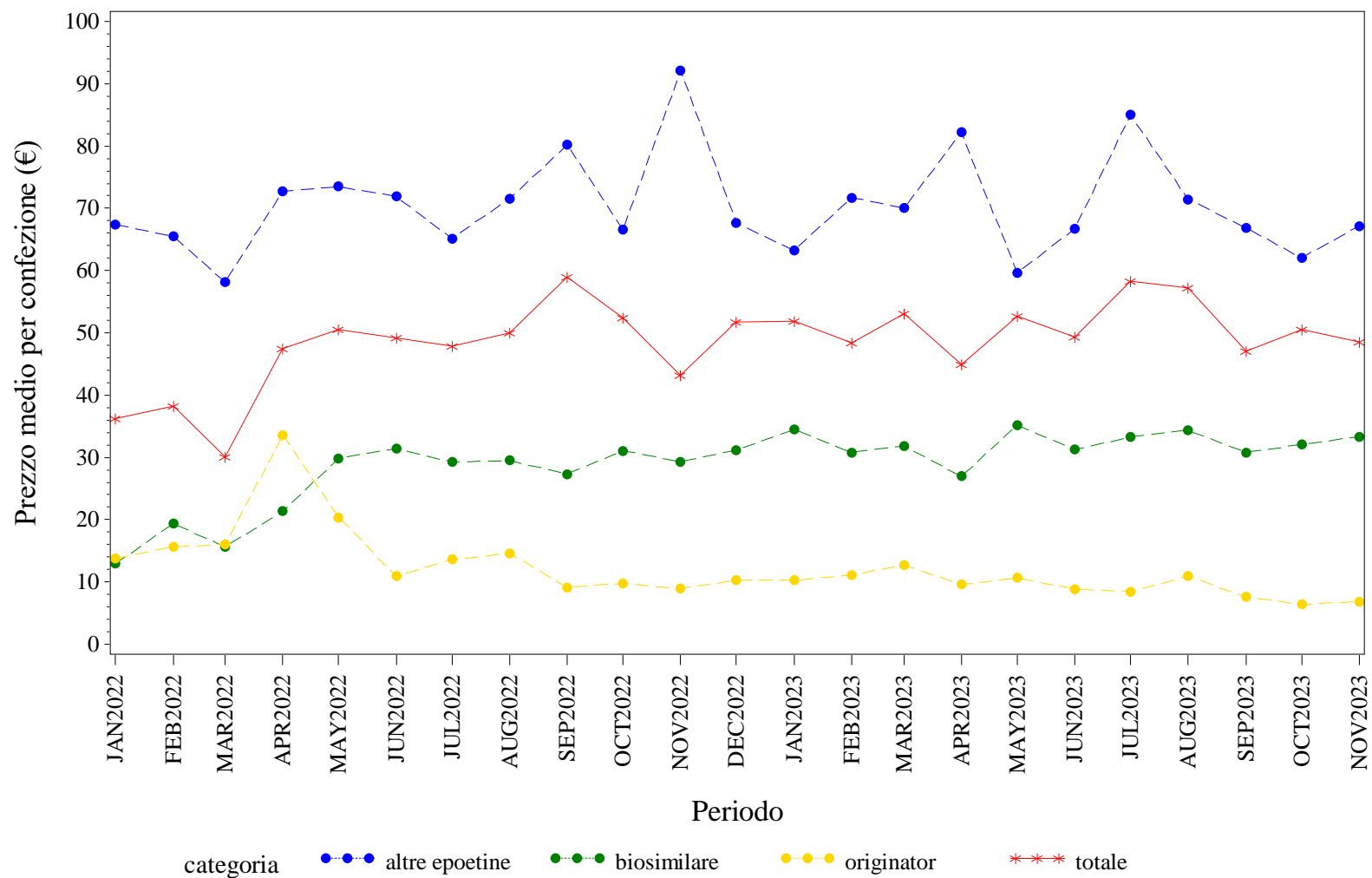

Elaborazione AIFA – Ufficio Monitoraggio della spesa farmaceutica
Dato NSIS/Tracciabilità' aggiornato nov-2023

SARDEGNA. EPOETINE - Andamento mensile del costo medio per DDD per la categoria terapeutica (ATC IV)
(Fonte: NSIS-Tracciabilità del farmaco)

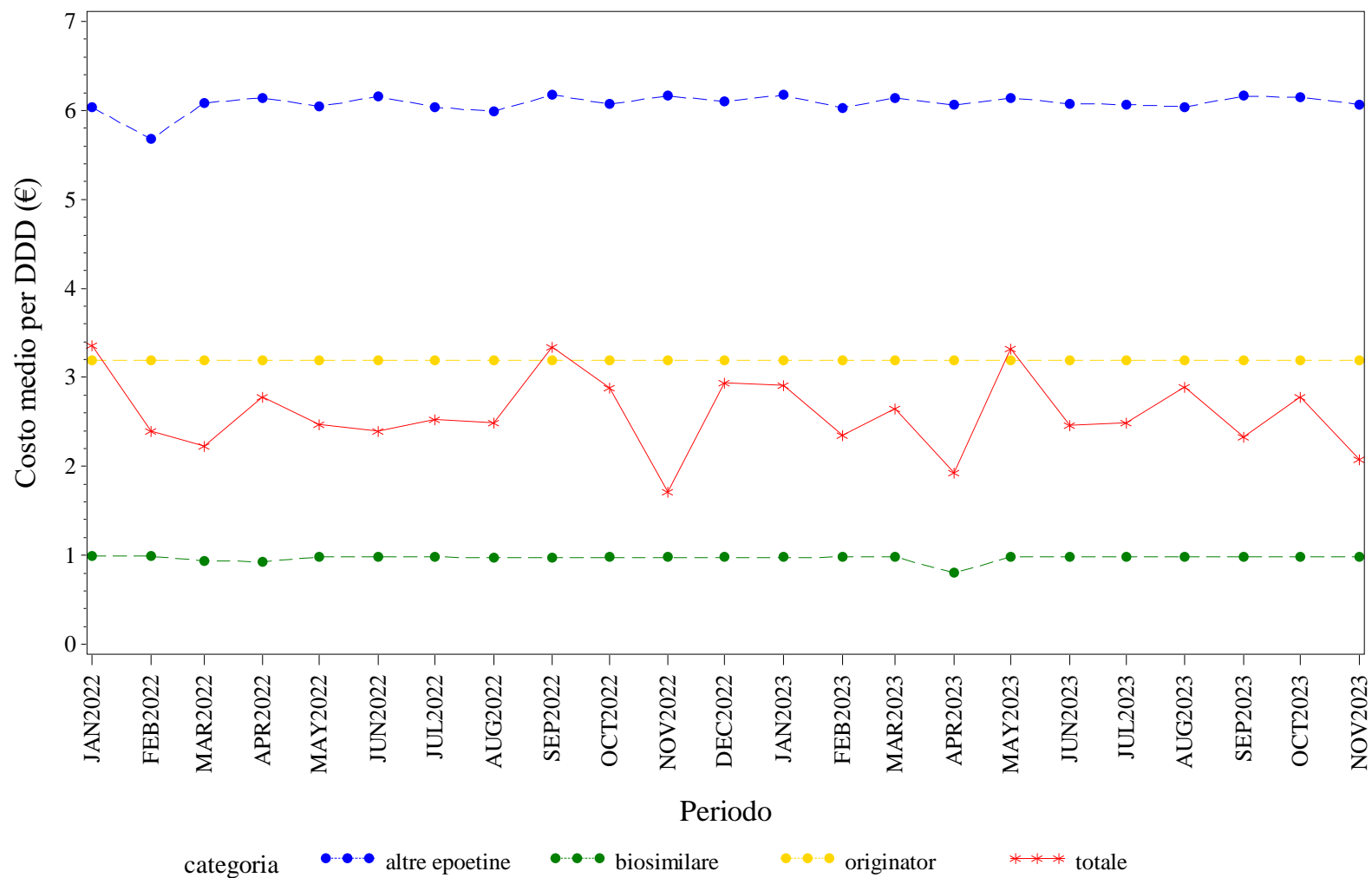

Elaborazione AIFA – Ufficio Monitoraggio della spesa farmaceutica
Dato NSIS/Tracciabilità' aggiornato nov-2023

SARDEGNA. EPOETINE - Andamento mensile del costo medio per unità posologica per la categoria terapeutica (ATC IV)
(Fonte: NSIS-Tracciabilità del farmaco)

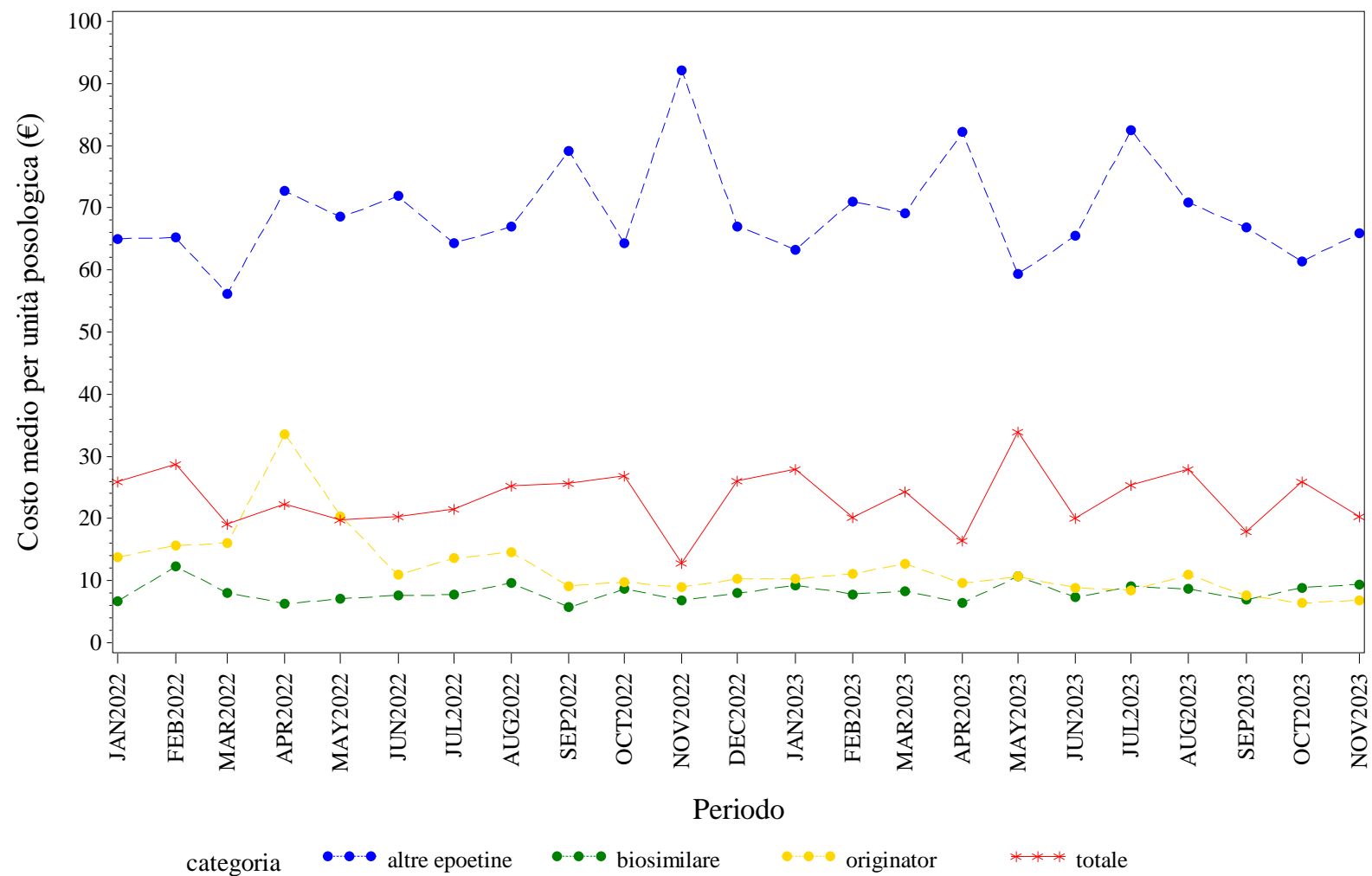

Elaborazione AIFA – Ufficio Monitoraggio della spesa farmaceutica
Dato NSIS/Tracciabilità' aggiornato nov-2023

SARDEGNA. FATTORI DELLA CRESCITA - Andamento mensile del prezzo medio per confezione per la categoria terapeutica (ATC IV)
(Fonte: NSIS-Tracciabilità del farmaco)

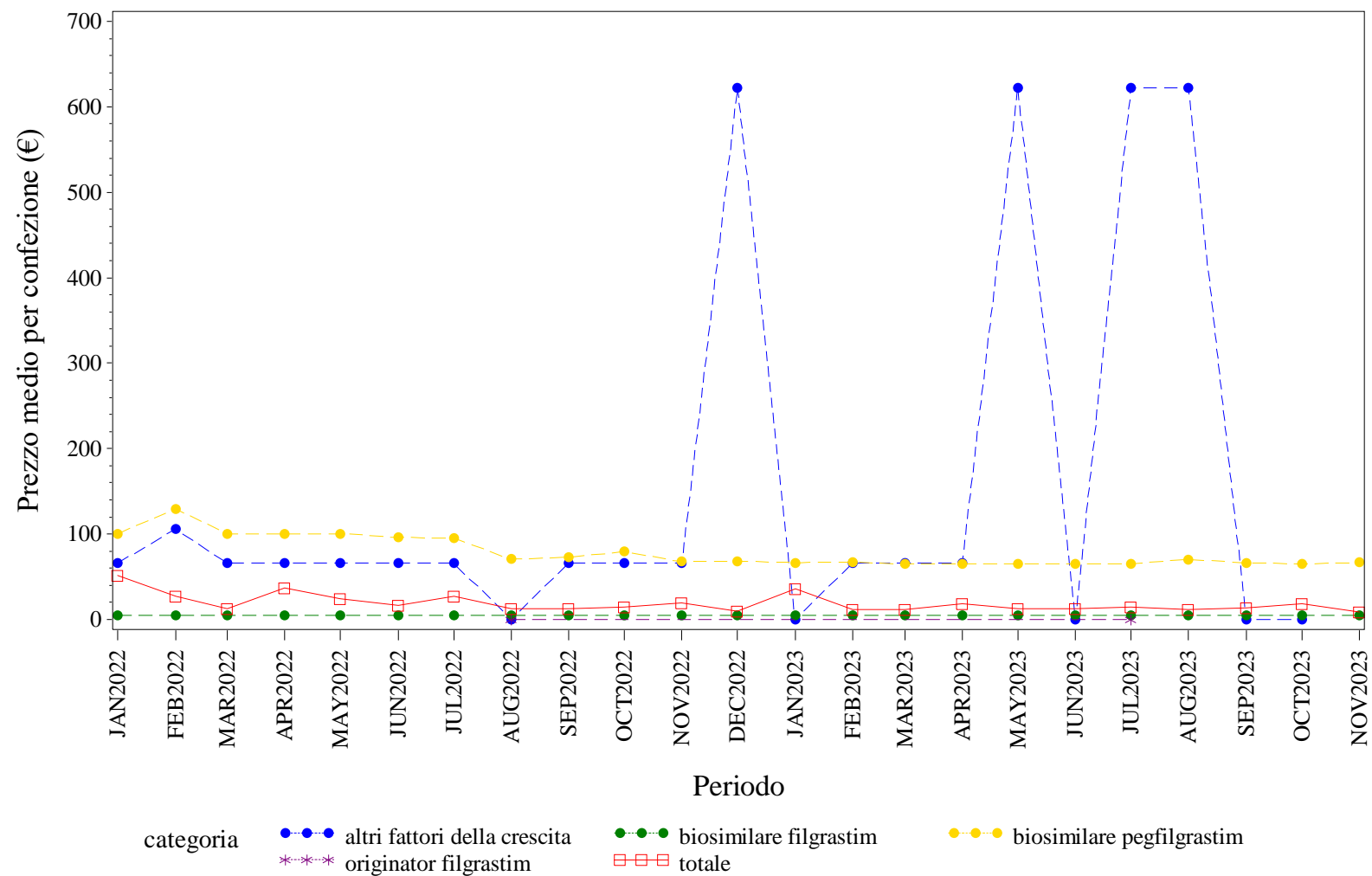

Elaborazione AIFA – Ufficio Monitoraggio della spesa farmaceutica
Dato NSIS/Tracciabilità' aggiornato nov-2023

SARDEGNA. FATTORI DELLA CRESCITA - Andamento mensile del costo medio per DDD per la categoria terapeutica (ATC IV)
(Fonte: NSIS-Tracciabilità del farmaco)

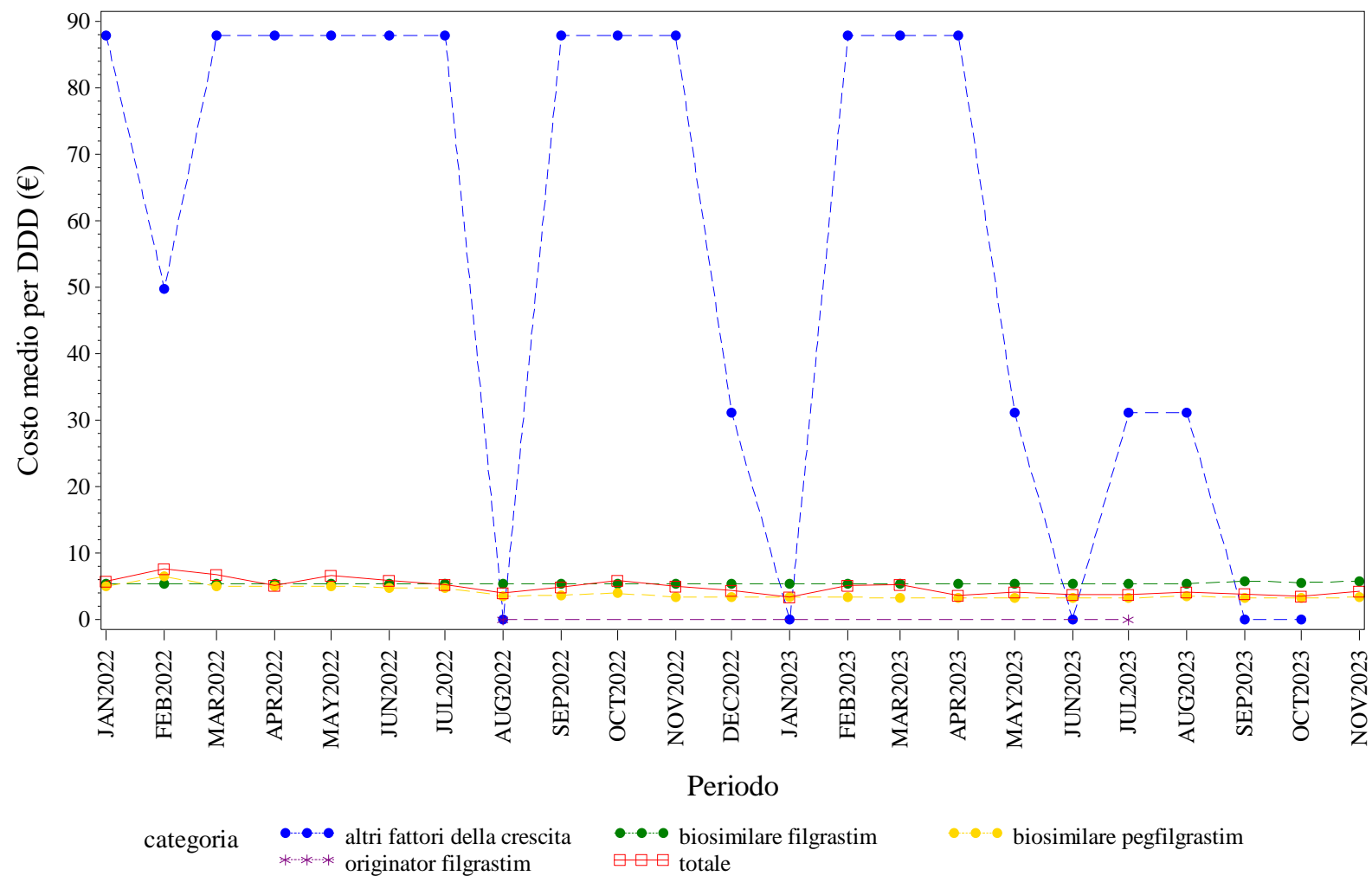

Elaborazione AIFA – Ufficio Monitoraggio della spesa farmaceutica
Dato NSIS/Tracciabilità' aggiornato nov-2023

SARDEGNA. FATTORI DELLA CRESCITA - Andamento mensile del costo medio per unità posologica per la categoria terapeutica (ATC IV)
(Fonte: NSIS-Tracciabilità del farmaco)

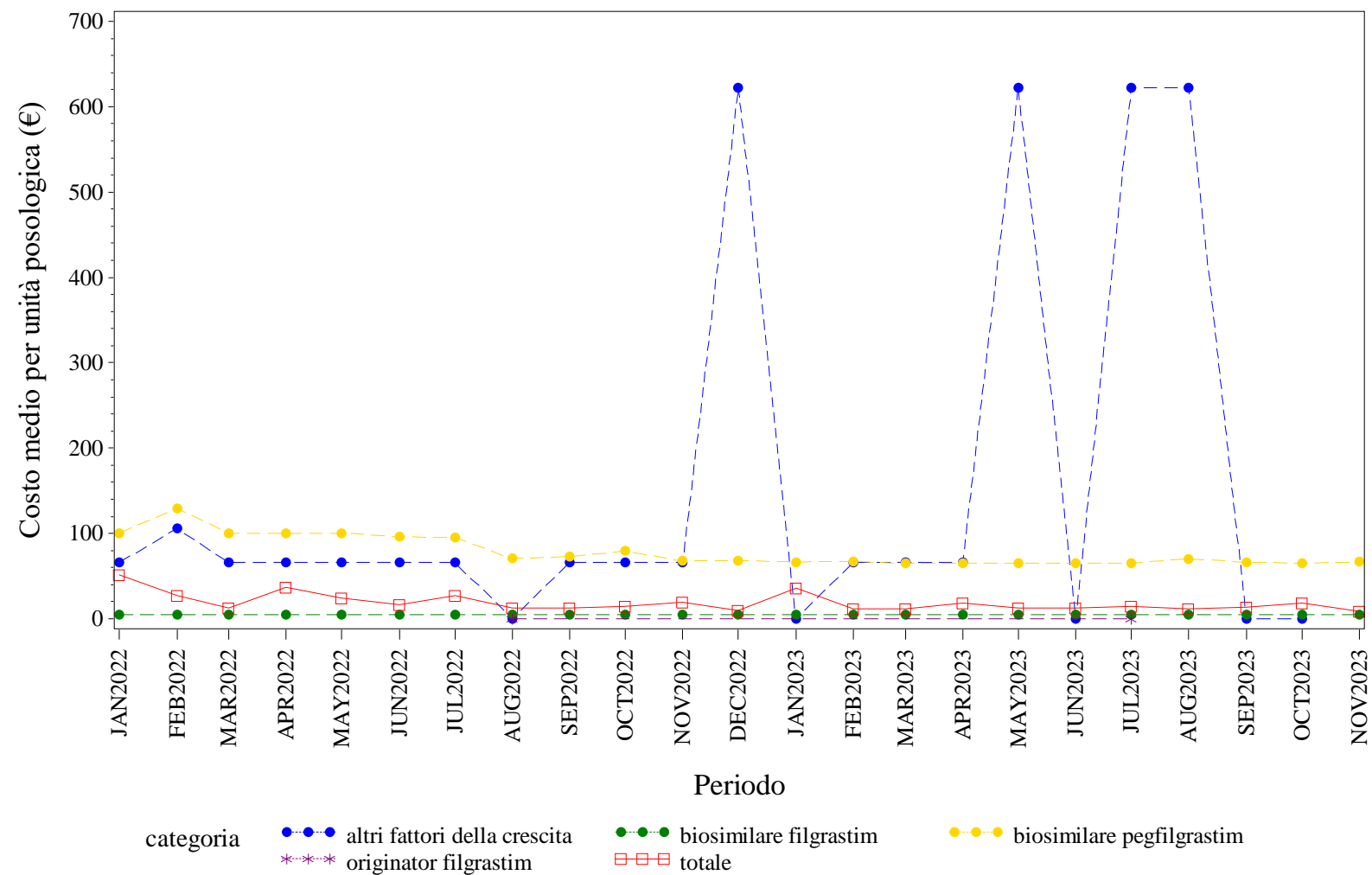

Elaborazione AIFA – Ufficio Monitoraggio della spesa farmaceutica
Dato NSIS/Tracciabilità' aggiornato nov-2023

SARDEGNA. FOLLITROPINE - Andamento mensile del prezzo medio per confezione per la categoria terapeutica (ATC IV)
(Fonte: NSIS-Tracciabilità del farmaco)

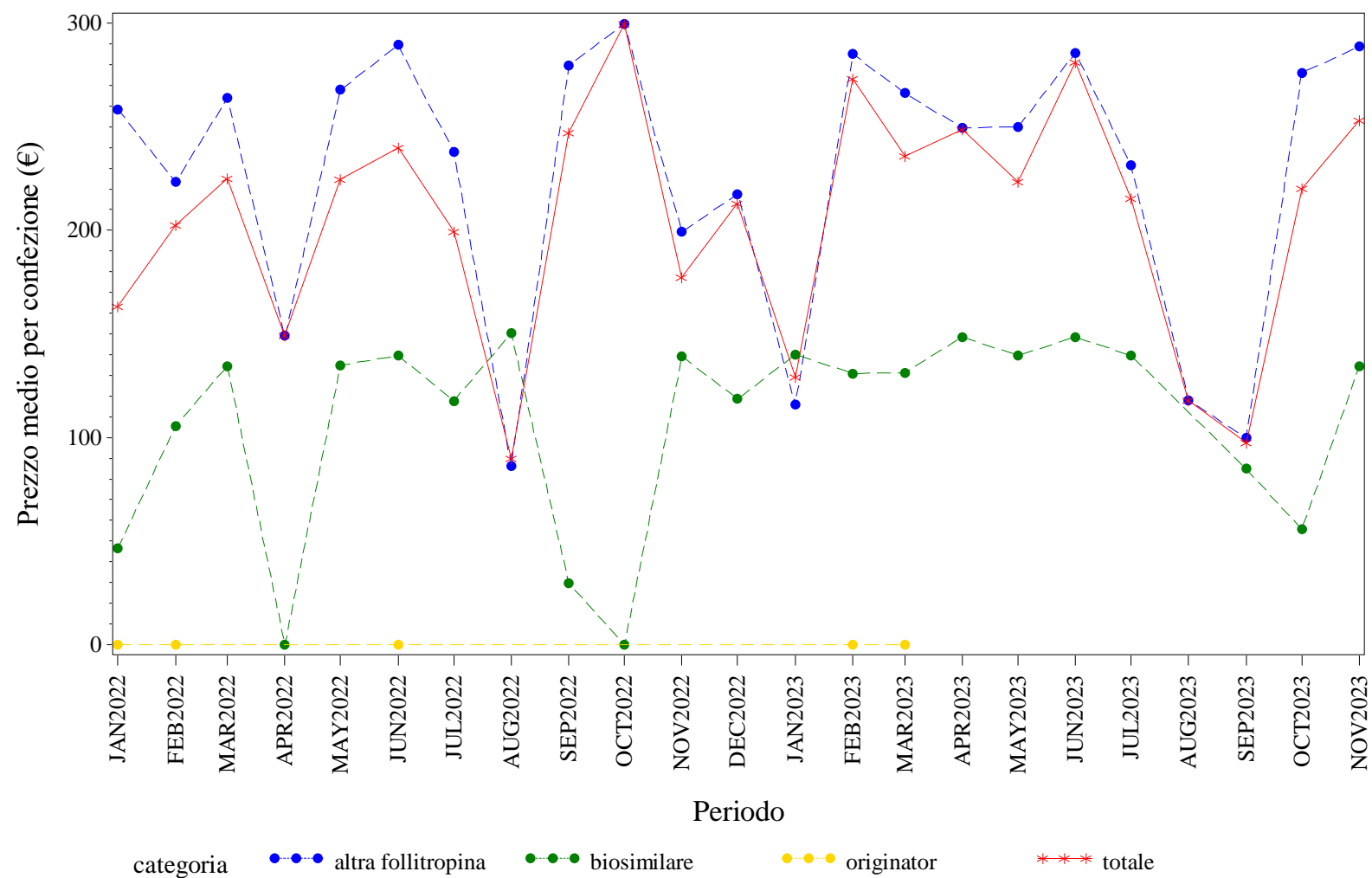

Elaborazione AIFA – Ufficio Monitoraggio della spesa farmaceutica
Dato NSIS/Tracciabilita' aggiornato nov-2023

SARDEGNA. FOLLITROPINE - Andamento mensile del costo medio per DDD per la categoria terapeutica (ATC IV)
(Fonte: NSIS-Tracciabilità del farmaco)

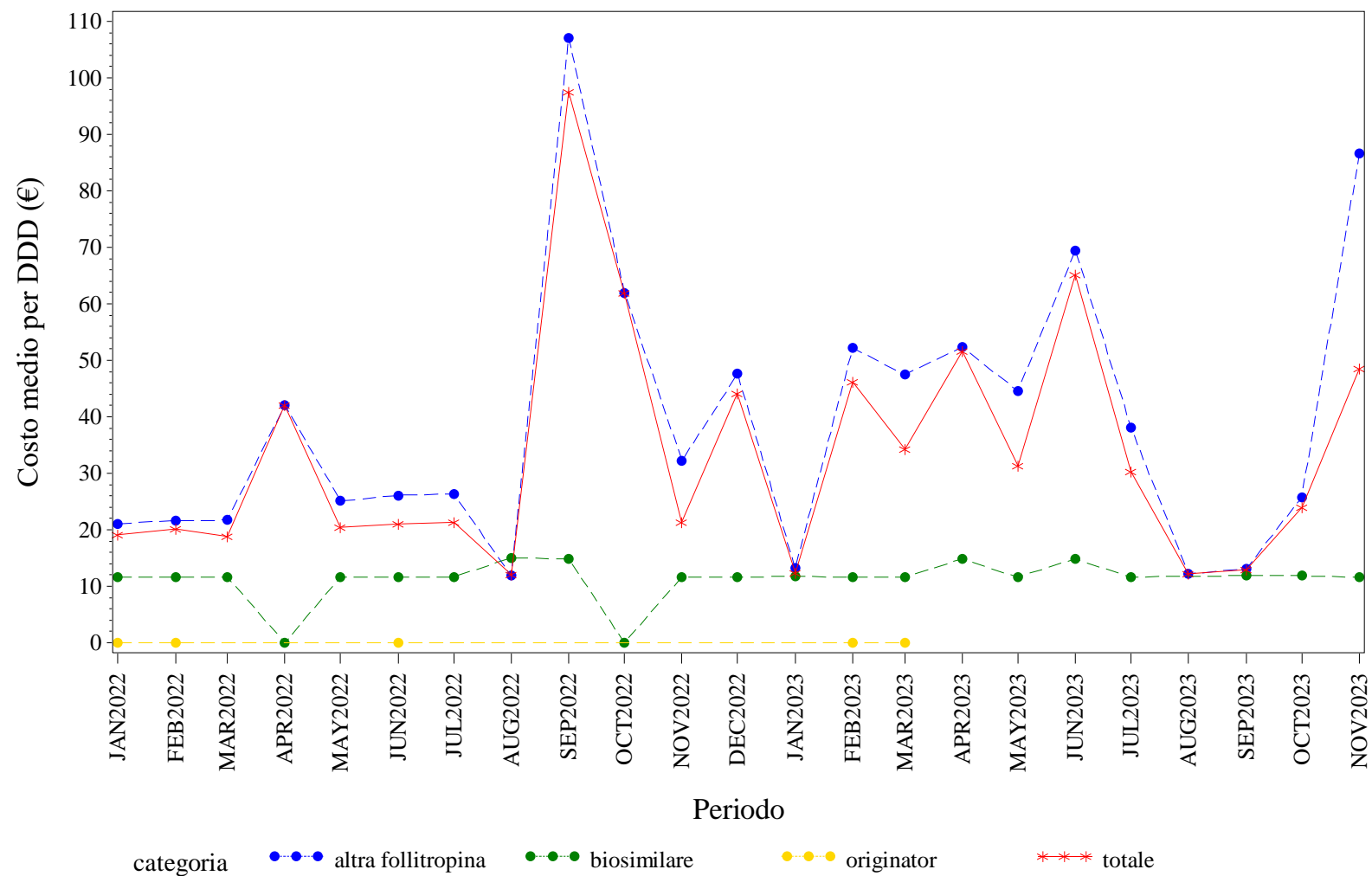

Elaborazione AIFA – Ufficio Monitoraggio della spesa farmaceutica
Dato NSIS/Tracciabilita' aggiornato nov-2023



SARDEGNA. INSULINE COMBinate (LONG/INTERMEDIATE CON FAST) - Andamento mensile del prezzo medio per confezione per la categoria terapeutica (ATC IV)
(Fonte: NSIS-Tracciabilità del farmaco)

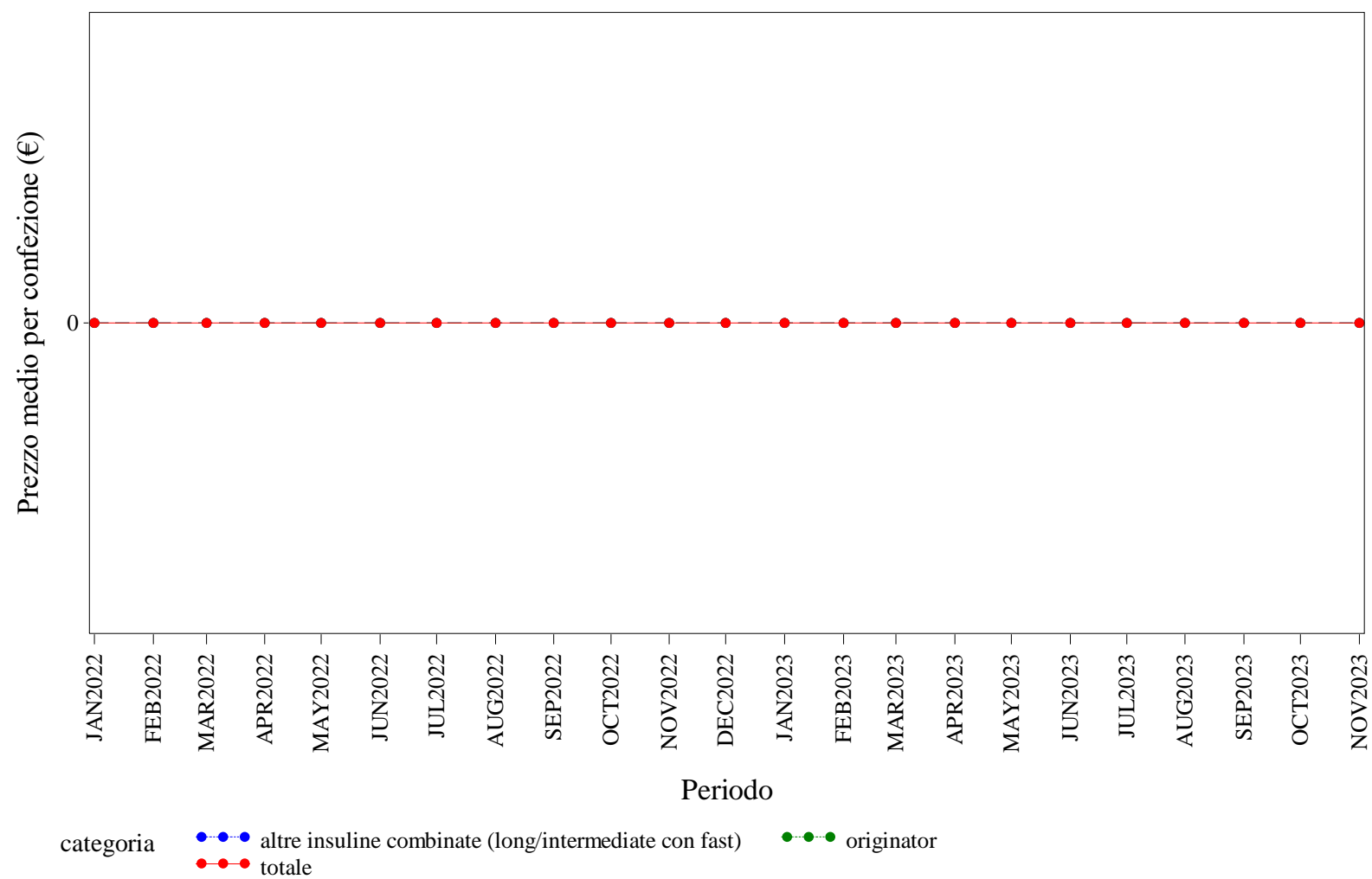

Elaborazione AIFA – Ufficio Monitoraggio della spesa farmaceutica
Dato NSIS/Tracciabilità' aggiornato nov-2023

SARDEGNA. INSULINE COMBinate (LONG/INTERMEDIATE CON FAST) - Andamento mensile del costo medio per DDD per la categoria terapeutica (ATC IV)
(Fonte: NSIS-Tracciabilità del farmaco)

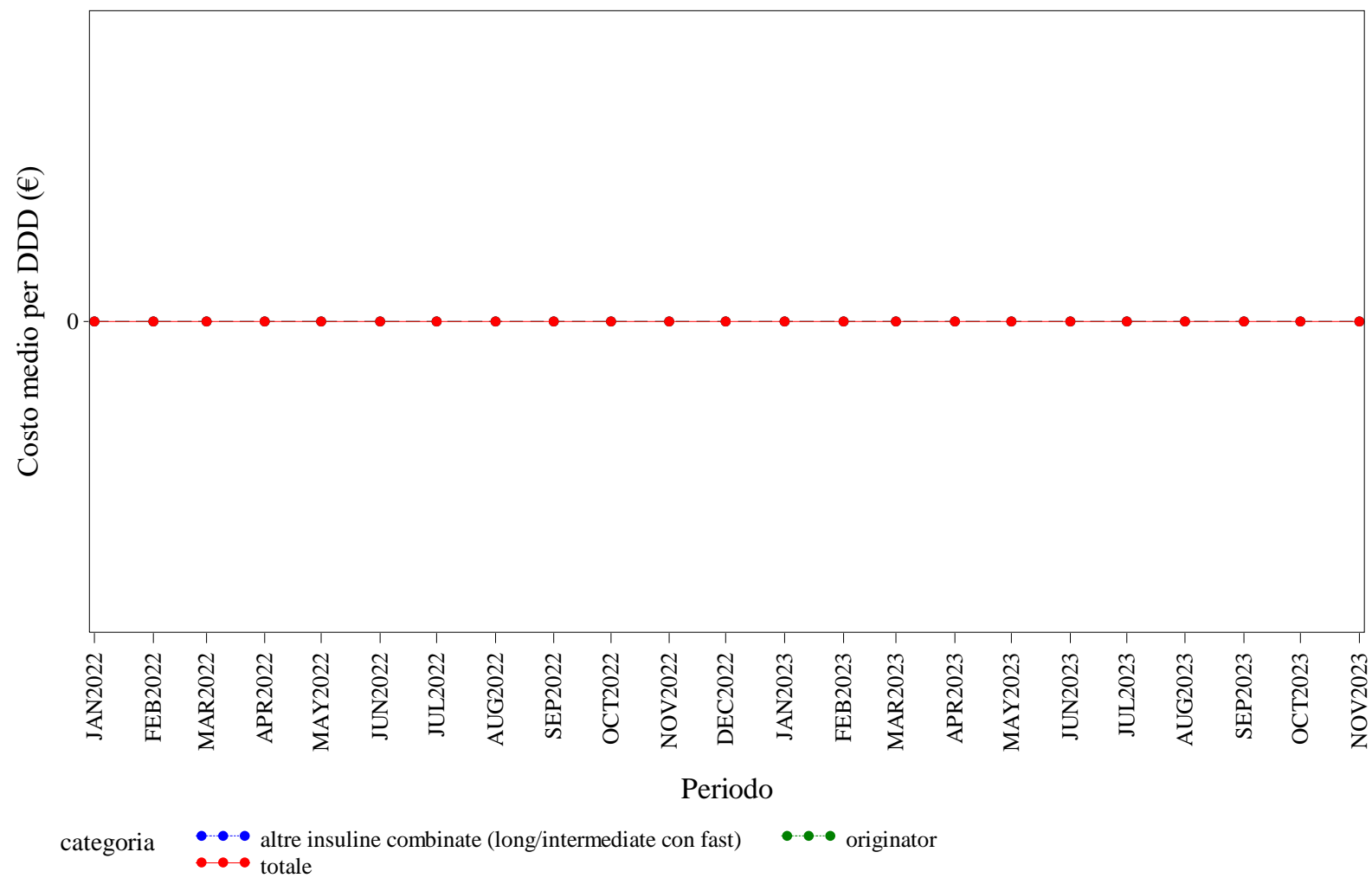

Elaborazione AIFA – Ufficio Monitoraggio della spesa farmaceutica
Dato NSIS/Tracciabilità' aggiornato nov-2023

SARDEGNA. INSULINE COMBinate (LONG/INTERMEDIATE CON FAST) - Andamento mensile del costo medio per unità posologica per la categoria terapeutica (ATC IV)
(Fonte: NSIS-Tracciabilità del farmaco)

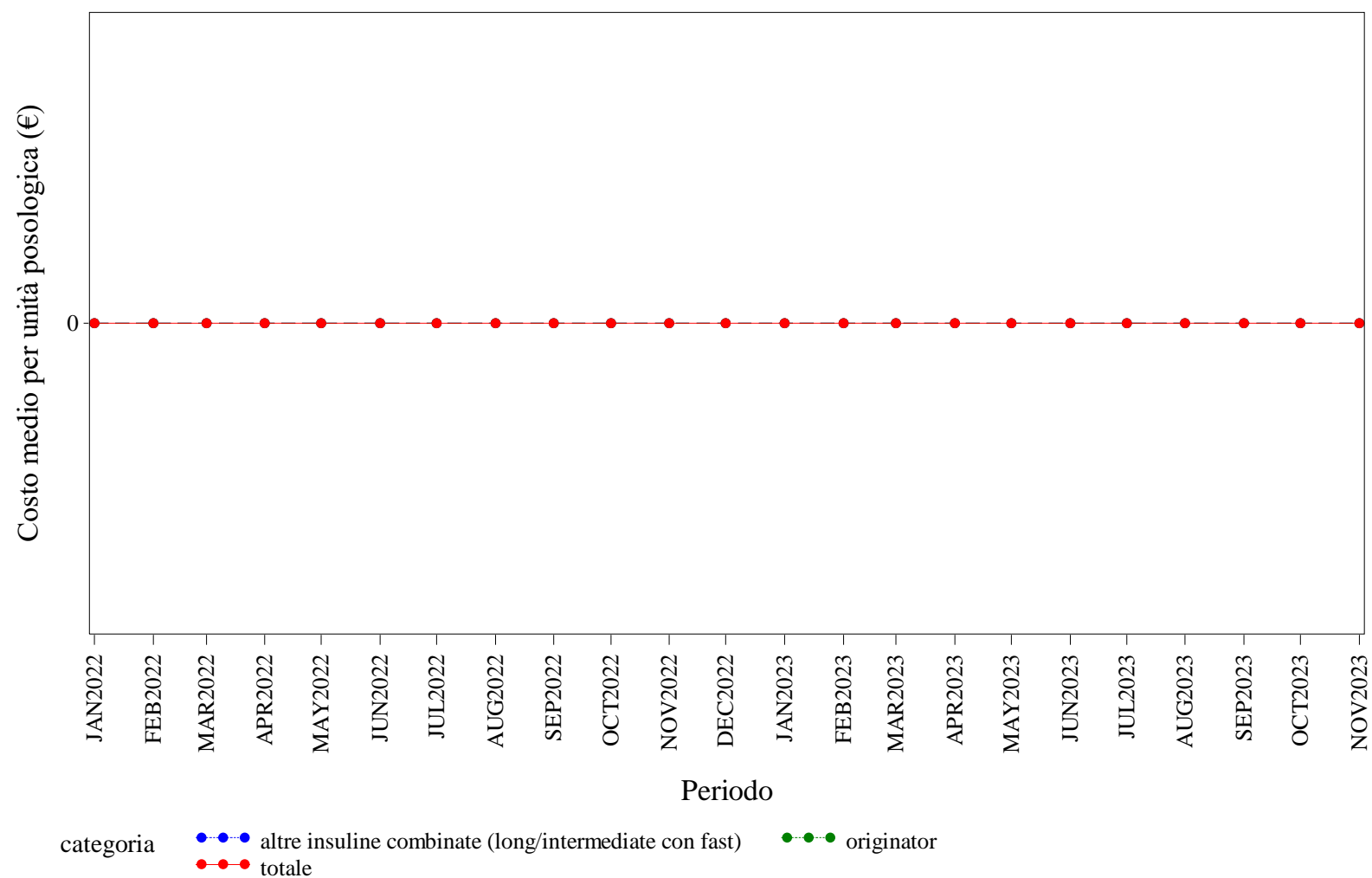

Elaborazione AIFA – Ufficio Monitoraggio della spesa farmaceutica
Dato NSIS/Tracciabilità' aggiornato nov-2023

SARDEGNA. INSULINE FAST ACTING - Andamento mensile del prezzo medio per confezione per la categoria terapeutica (ATC IV)
(Fonte: NSIS-Tracciabilità del farmaco)

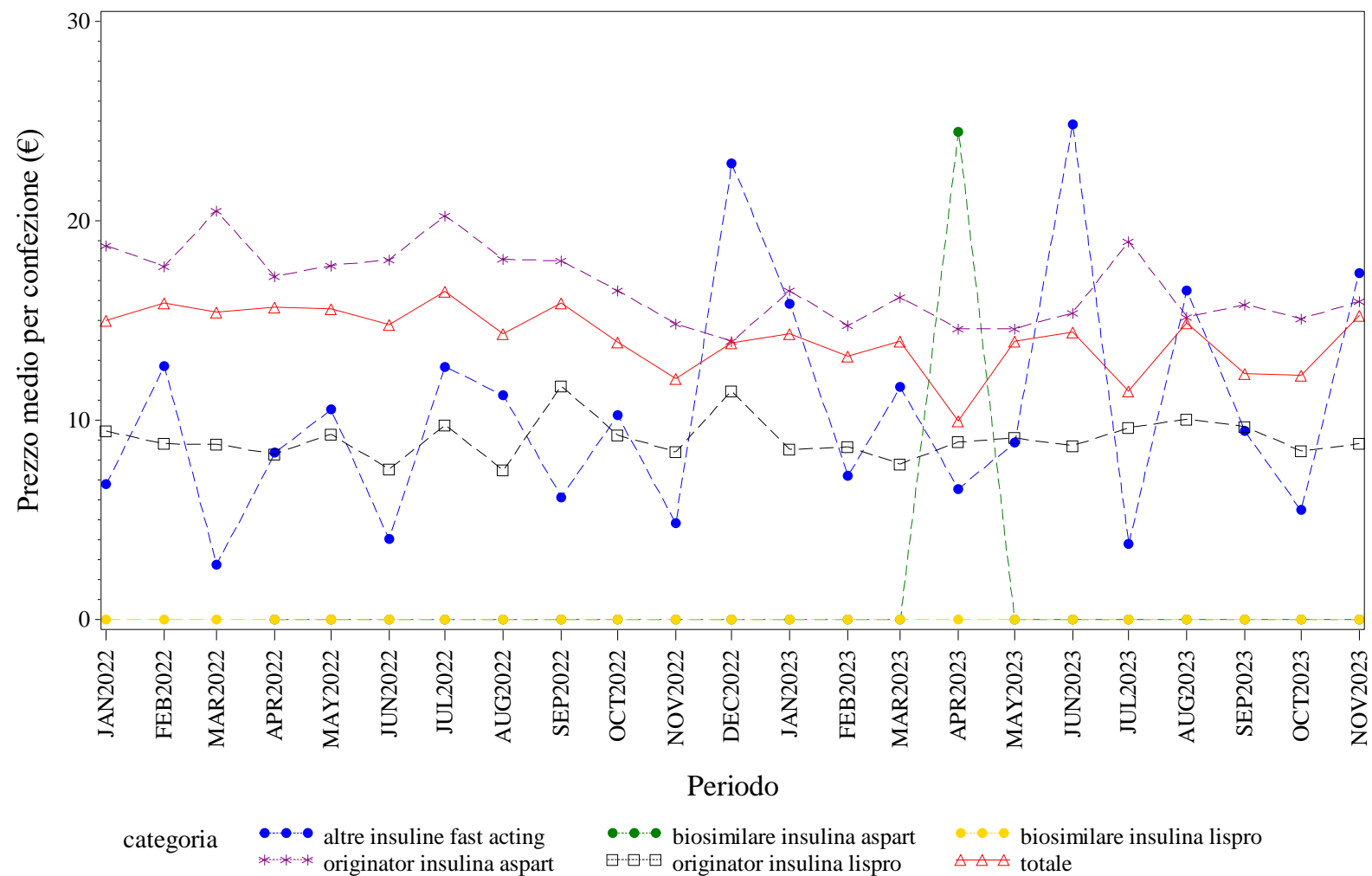

Elaborazione AIFA – Ufficio Monitoraggio della spesa farmaceutica
Dato NSIS/Tracciabilità' aggiornato nov-2023

SARDEGNA. INSULINE FAST ACTING - Andamento mensile del costo medio per DDD per la categoria terapeutica (ATC IV)
(Fonte: NSIS-Tracciabilità del farmaco)

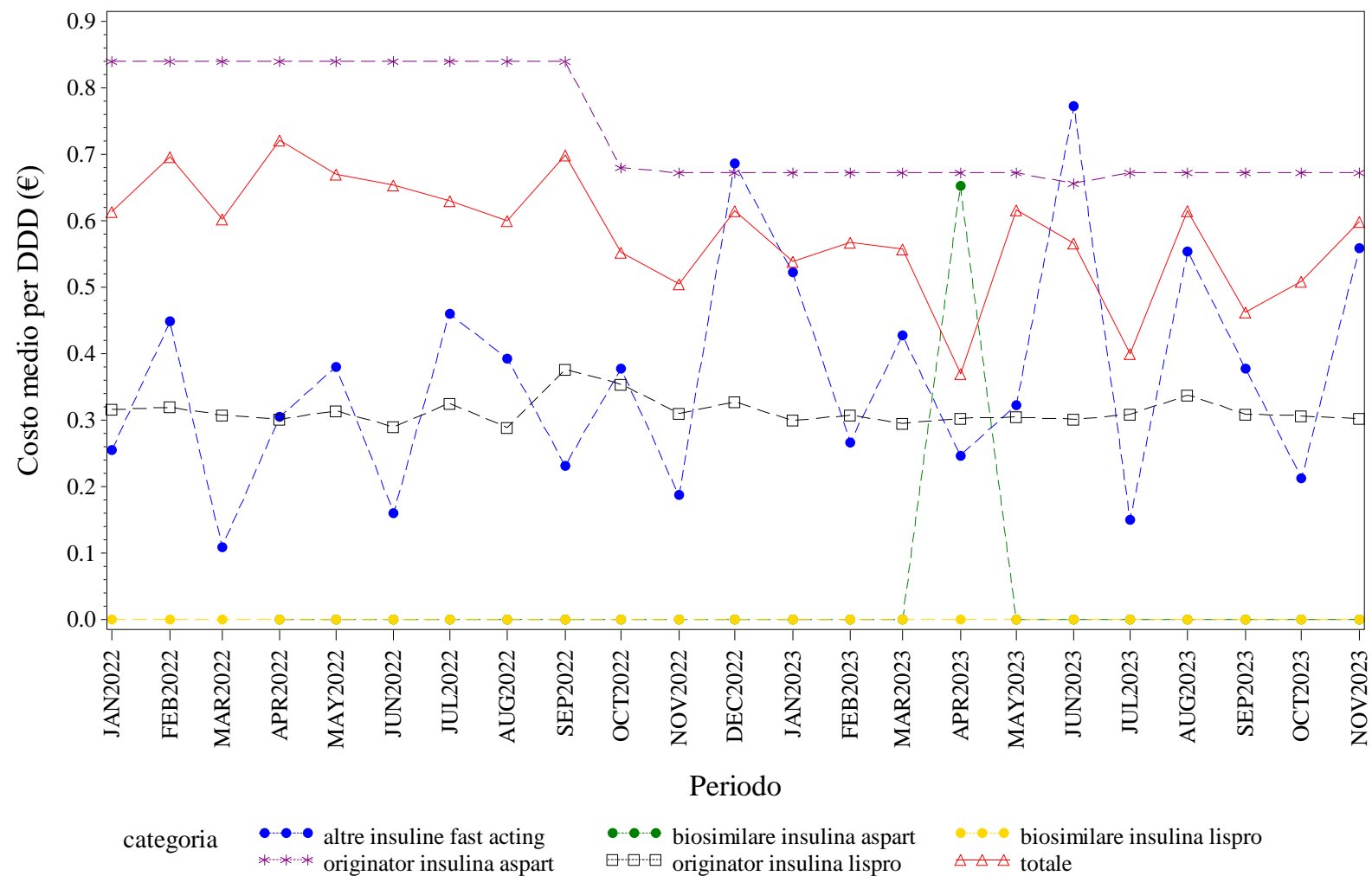

Elaborazione AIFA – Ufficio Monitoraggio della spesa farmaceutica
Dato NSIS/Tracciabilità' aggiornato nov-2023

SARDEGNA. INSULINE FAST ACTING - Andamento mensile del costo medio per unità posologica per la categoria terapeutica (ATC IV)
(Fonte: NSIS-Tracciabilità del farmaco)

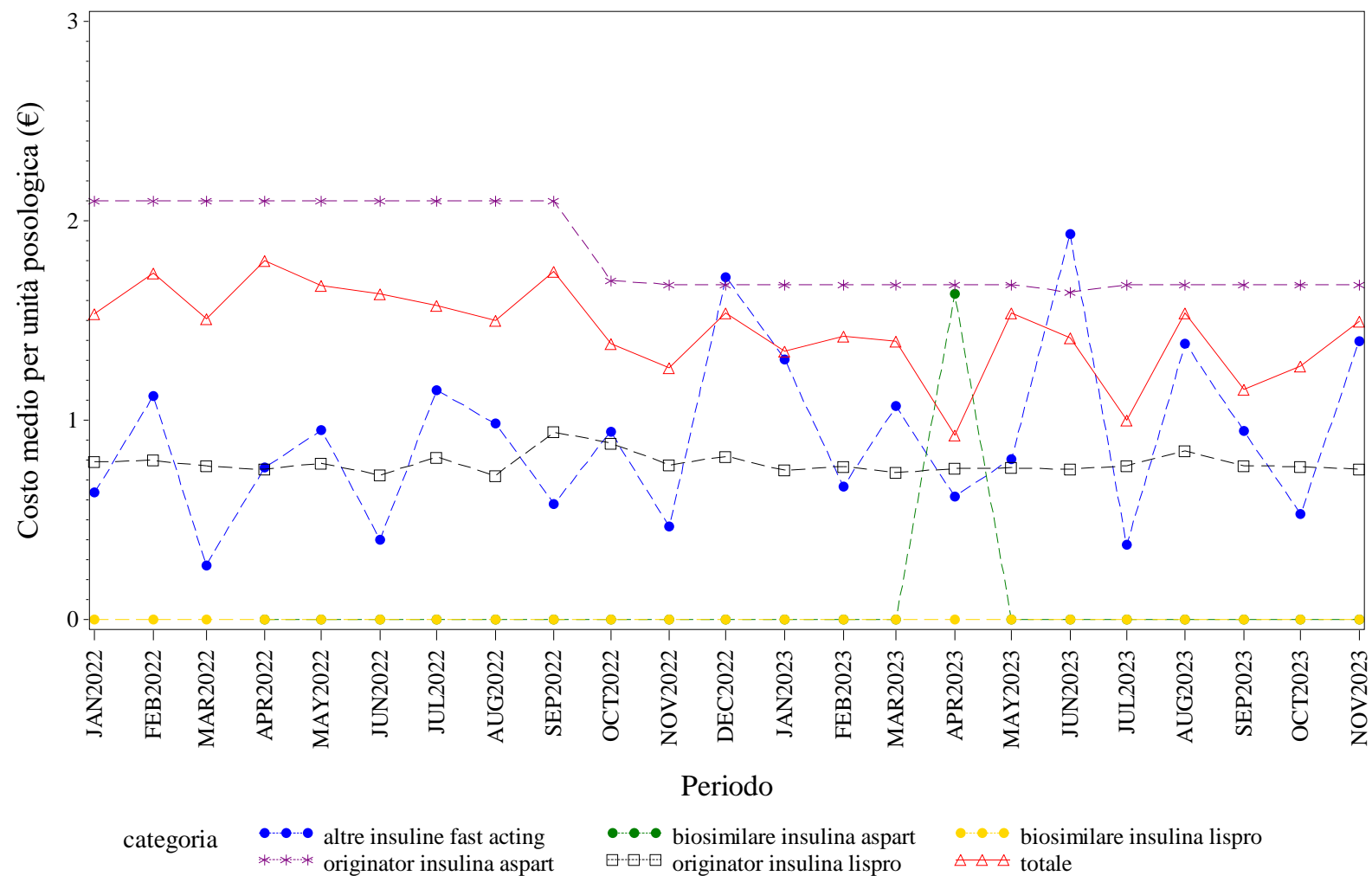

Elaborazione AIFA – Ufficio Monitoraggio della spesa farmaceutica
Dato NSIS/Tracciabilita' aggiornato nov-2023

SARDEGNA. INSULINE INTERMEDIATE ACTING - Andamento mensile del prezzo medio per confezione per la categoria terapeutica (ATC IV)
(Fonte: NSIS-Tracciabilità del farmaco)

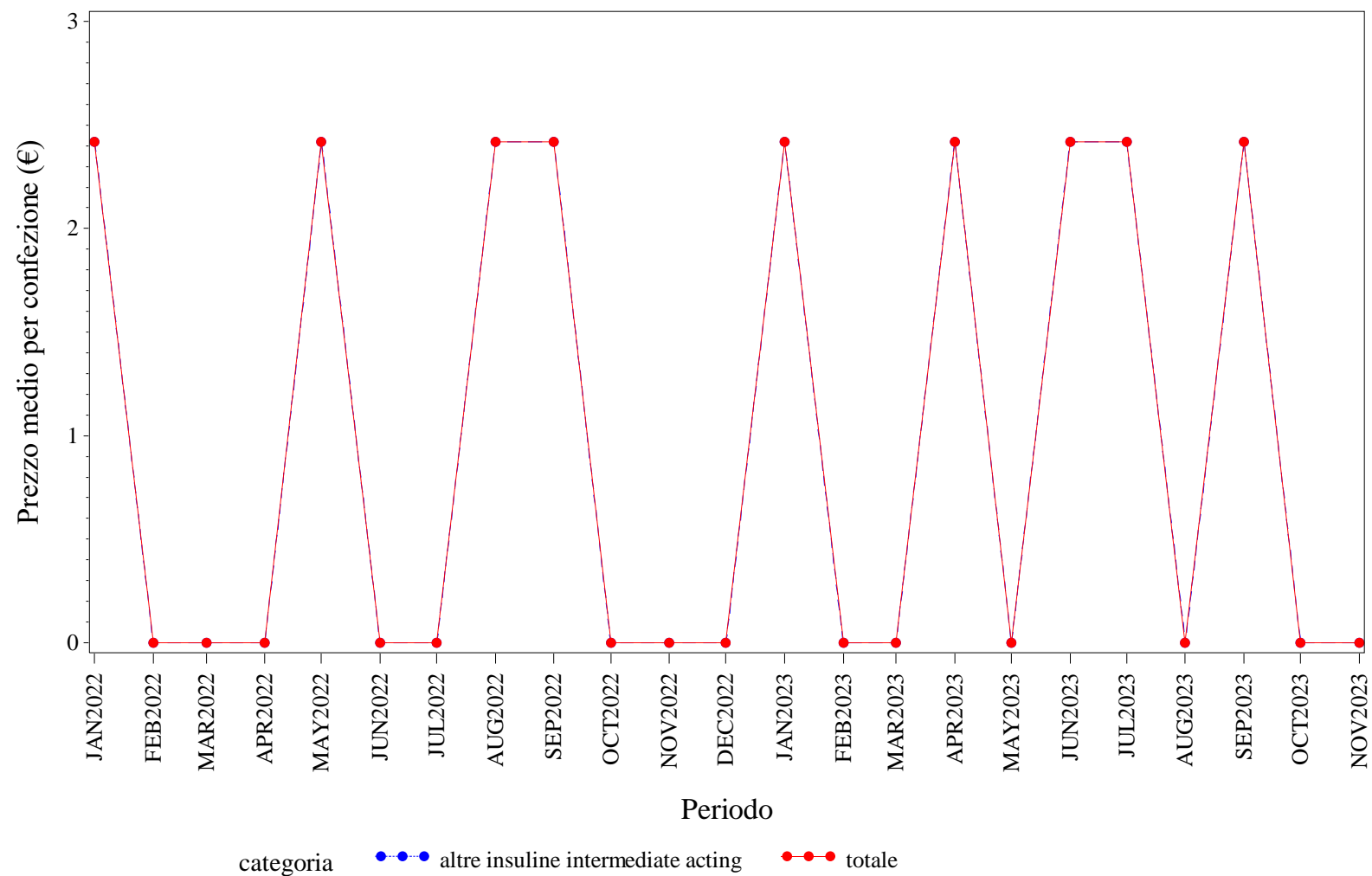

Elaborazione AIFA – Ufficio Monitoraggio della spesa farmaceutica
Dato NSIS/Tracciabilita' aggiornato nov-2023

SARDEGNA. INSULINE INTERMEDIATE ACTING - Andamento mensile del costo medio per DDD per la categoria terapeutica (ATC IV)
(Fonte: NSIS-Tracciabilità del farmaco)

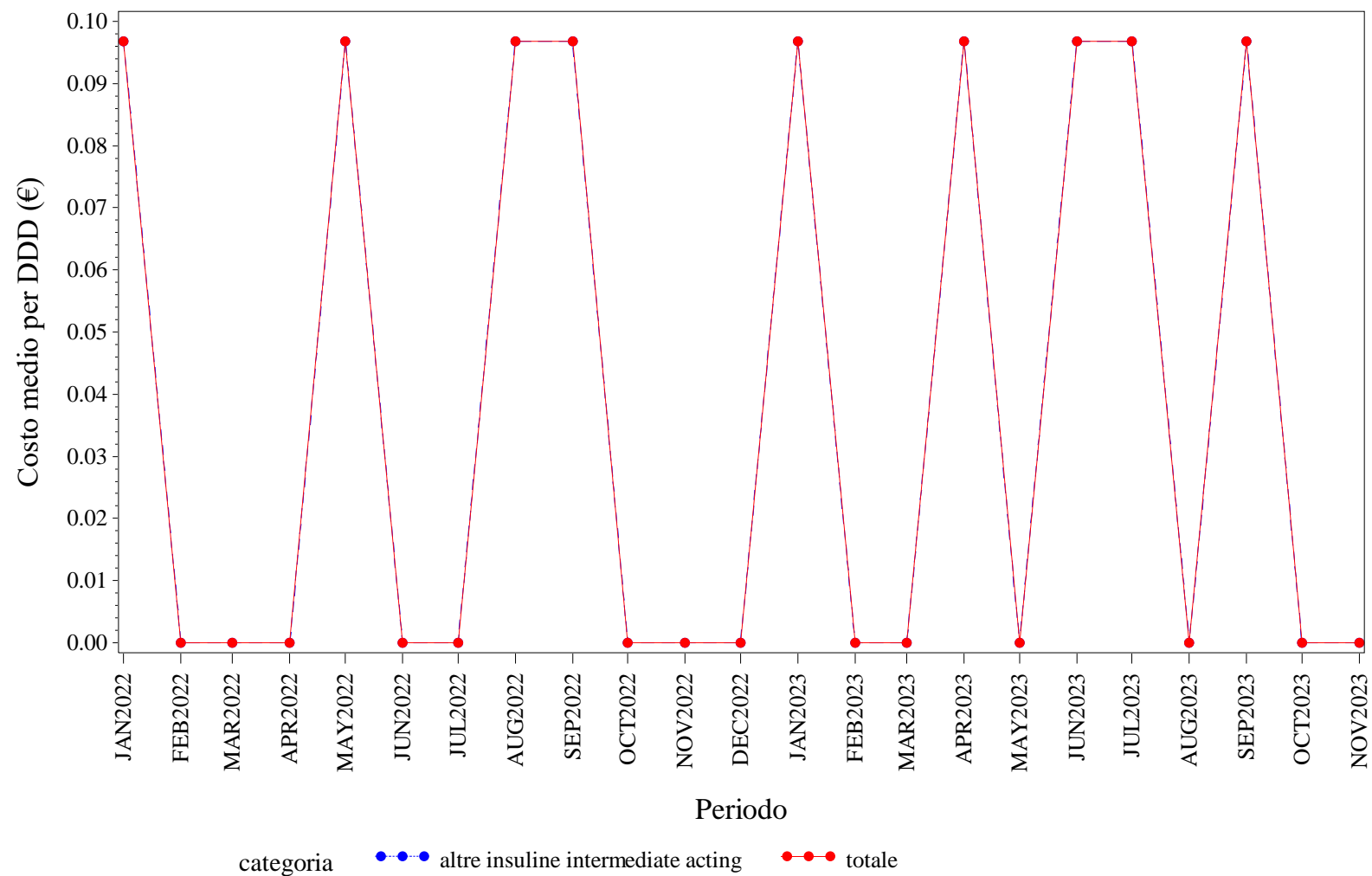

Elaborazione AIFA – Ufficio Monitoraggio della spesa farmaceutica
Dato NSIS/Tracciabilità' aggiornato nov-2023

SARDEGNA. INSULINE INTERMEDIATE ACTING - Andamento mensile del costo medio per unità posologica per la categoria terapeutica (ATC IV)
(Fonte: NSIS-Tracciabilità del farmaco)

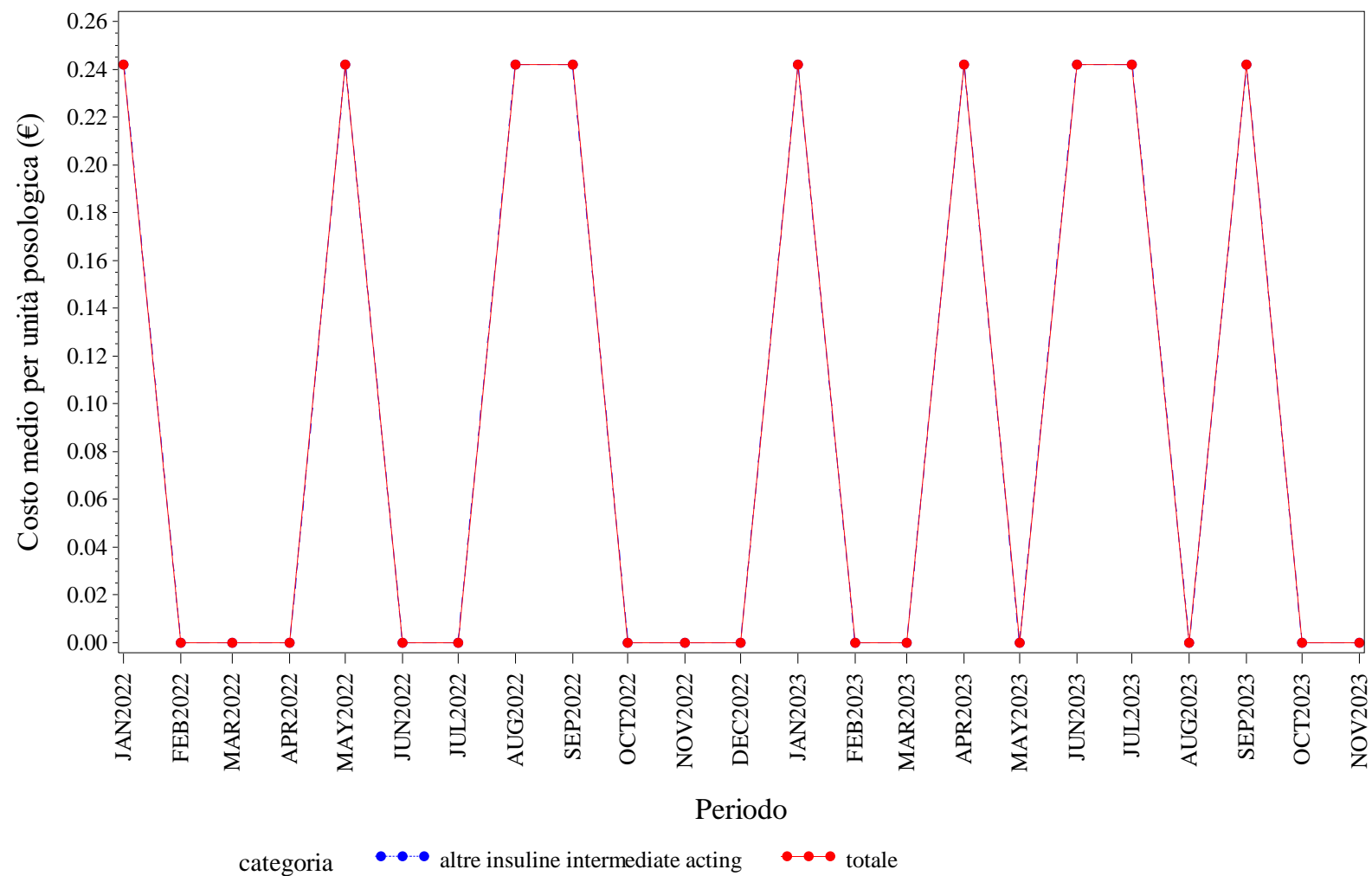

Elaborazione AIFA – Ufficio Monitoraggio della spesa farmaceutica
Dato NSIS/Tracciabilità' aggiornato nov-2023



SARDEGNA. INSULINE LONG ACTING - Andamento mensile del costo medio per DDD per la categoria terapeutica (ATC IV)
(Fonte: NSIS-Tracciabilità del farmaco)

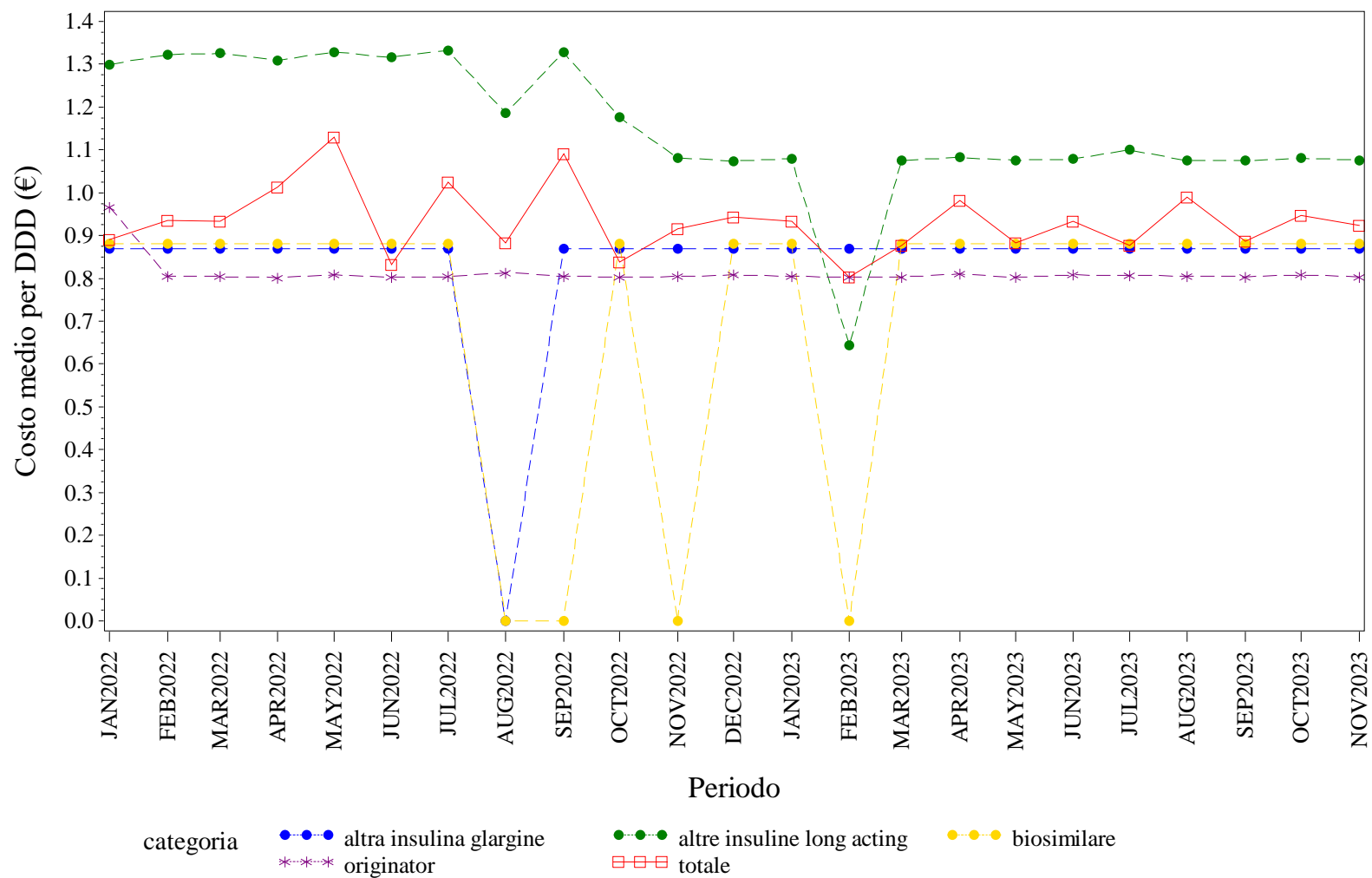

Elaborazione AIFA – Ufficio Monitoraggio della spesa farmaceutica
Dato NSIS/Tracciabilità' aggiornato nov-2023

SARDEGNA. INSULINE LONG ACTING - Andamento mensile del costo medio per unità posologica per la categoria terapeutica (ATC IV)
(Fonte: NSIS-Tracciabilità del farmaco)

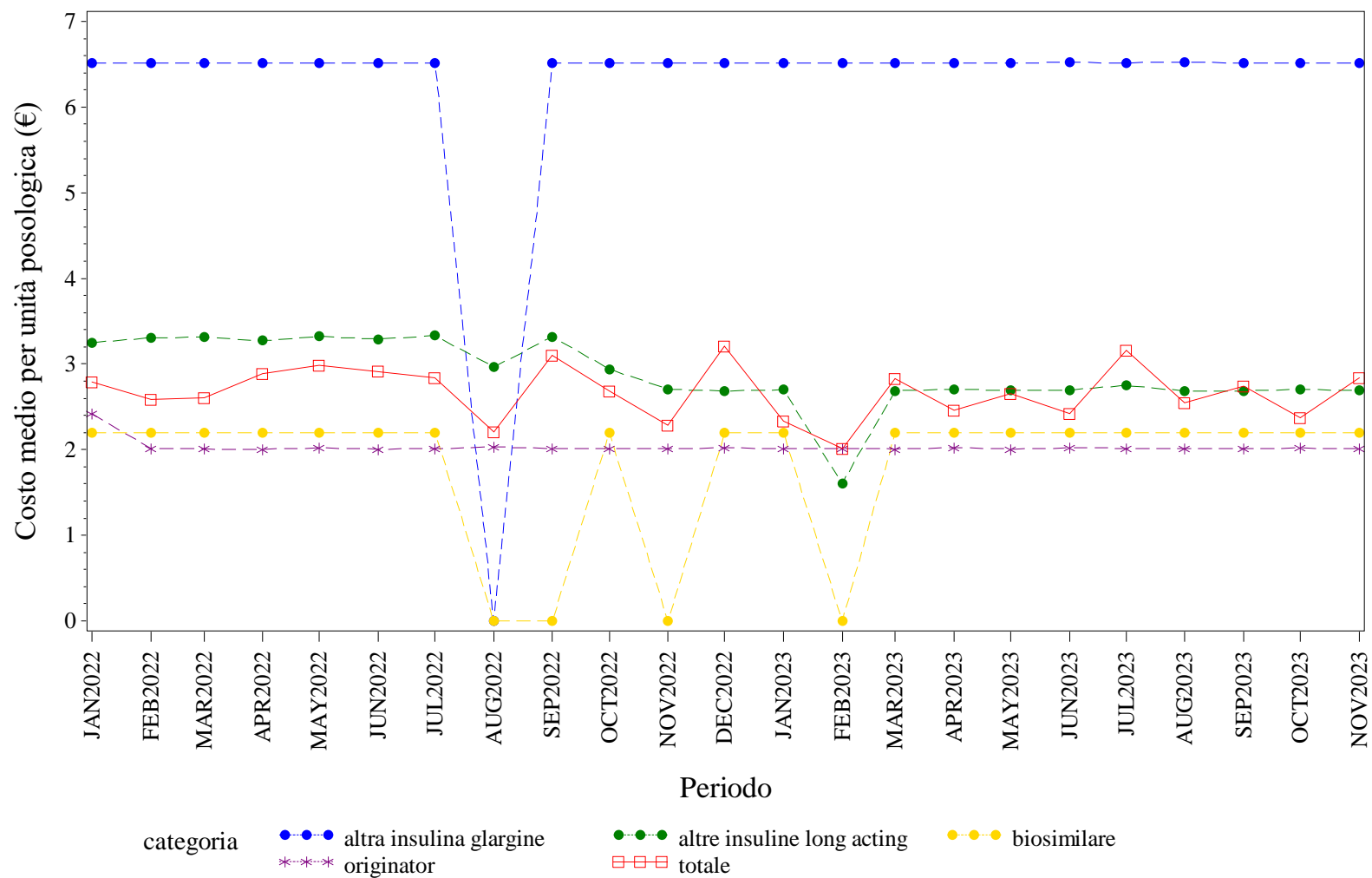

Elaborazione AIFA – Ufficio Monitoraggio della spesa farmaceutica
Dato NSIS/Tracciabilità' aggiornato nov-2023

SARDEGNA. RITUXIMAB - Andamento mensile del prezzo medio per confezione per la categoria terapeutica (ATC IV)
(Fonte: NSIS-Tracciabilità del farmaco)

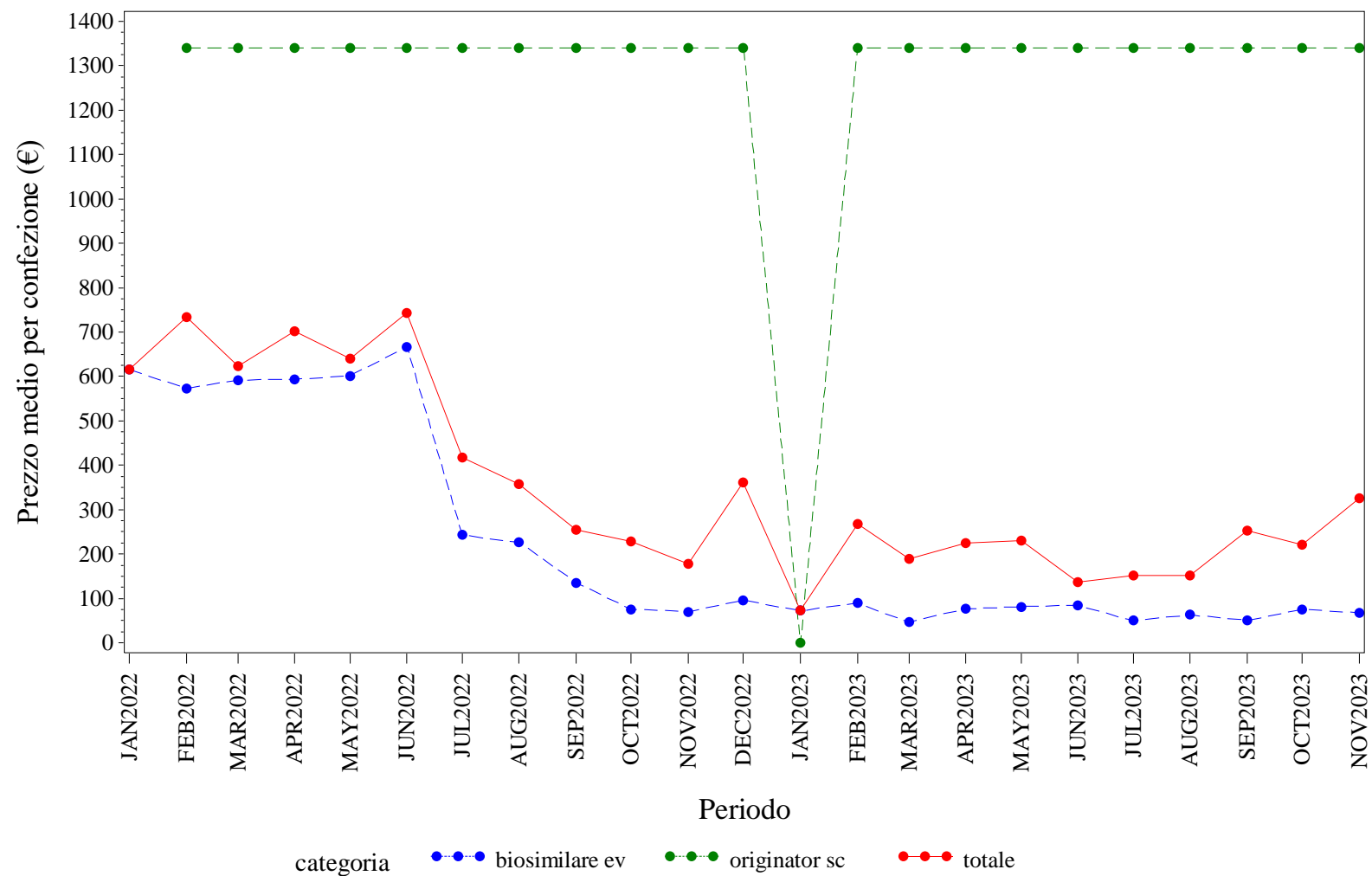

Elaborazione AIFA – Ufficio Monitoraggio della spesa farmaceutica
Dato NSIS/Tracciabilità' aggiornato nov-2023

SARDEGNA. RITUXIMAB - Andamento mensile del costo medio per DDD per la categoria terapeutica (ATC IV)
(Fonte: NSIS-Tracciabilità del farmaco)

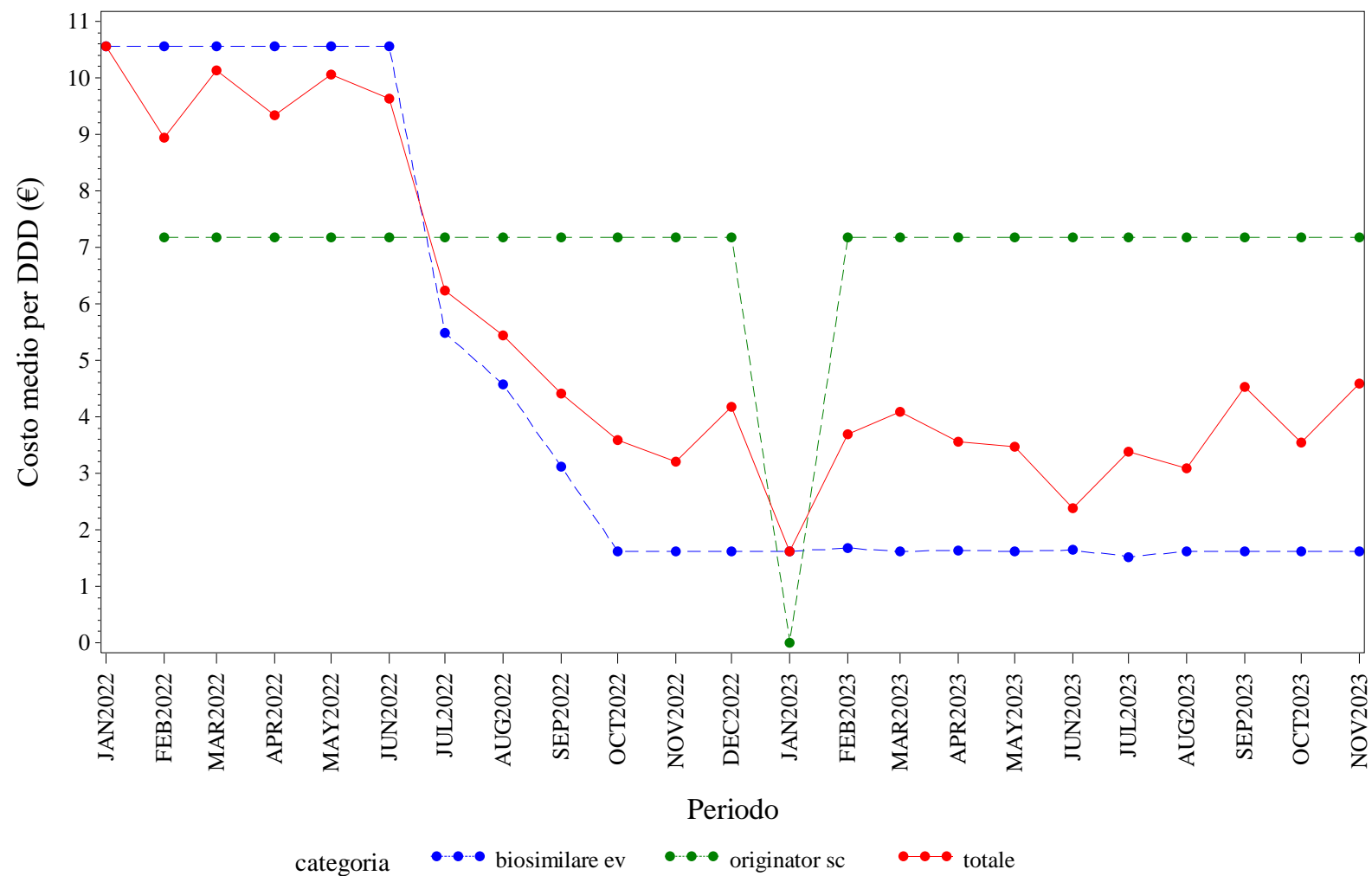

Elaborazione AIFA – Ufficio Monitoraggio della spesa farmaceutica
Dato NSIS/Tracciabilità' aggiornato nov-2023

SARDEGNA. RITUXIMAB - Andamento mensile del costo medio per unità posologica per la categoria terapeutica (ATC IV)
(Fonte: NSIS-Tracciabilità del farmaco)

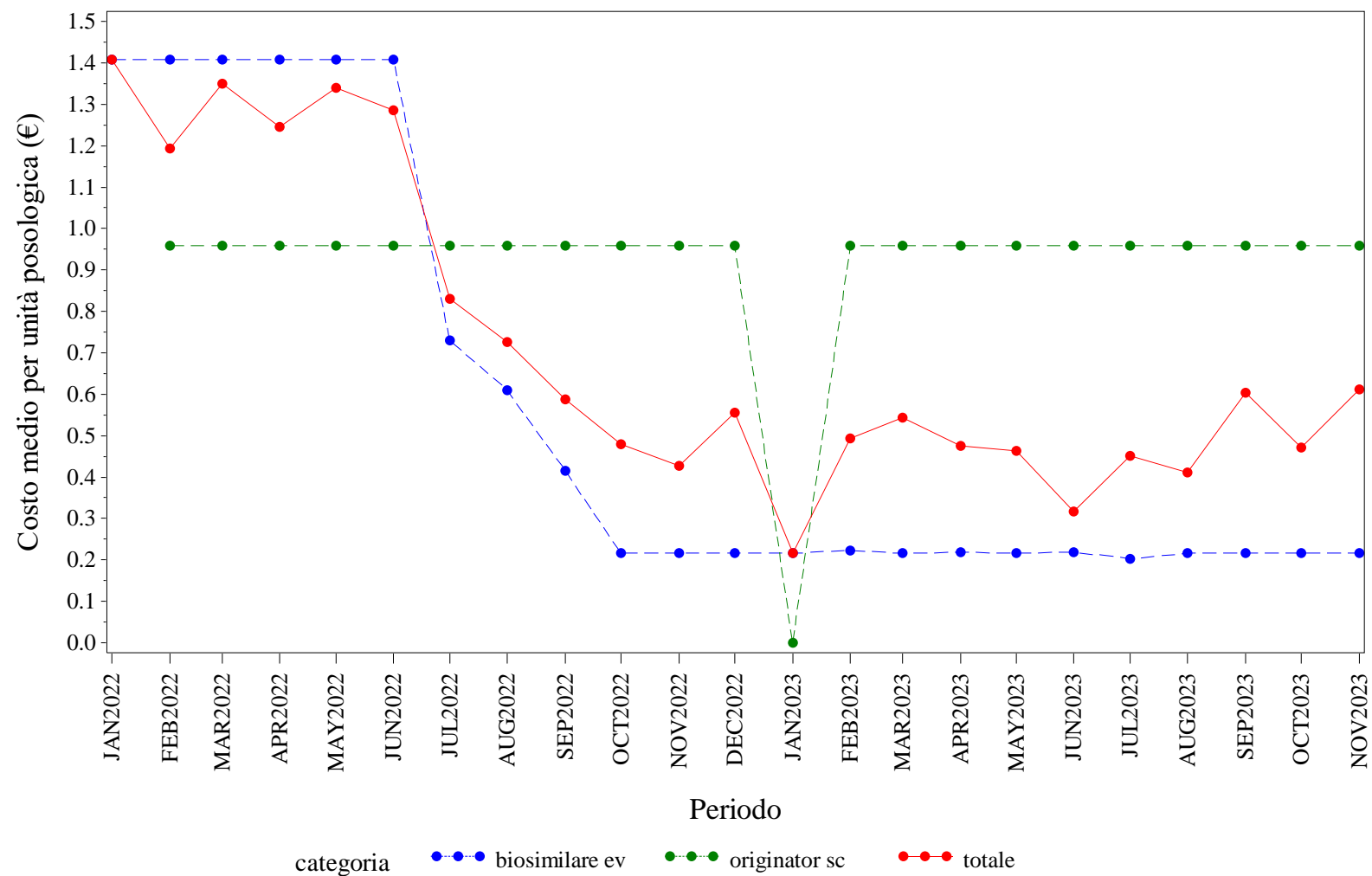

Elaborazione AIFA – Ufficio Monitoraggio della spesa farmaceutica
Dato NSIS/Tracciabilità' aggiornato nov-2023







SARDEGNA. TERIPARATIDE - Andamento mensile del prezzo medio per confezione per la categoria terapeutica (ATC IV)
(Fonte: NSIS-Tracciabilità del farmaco)

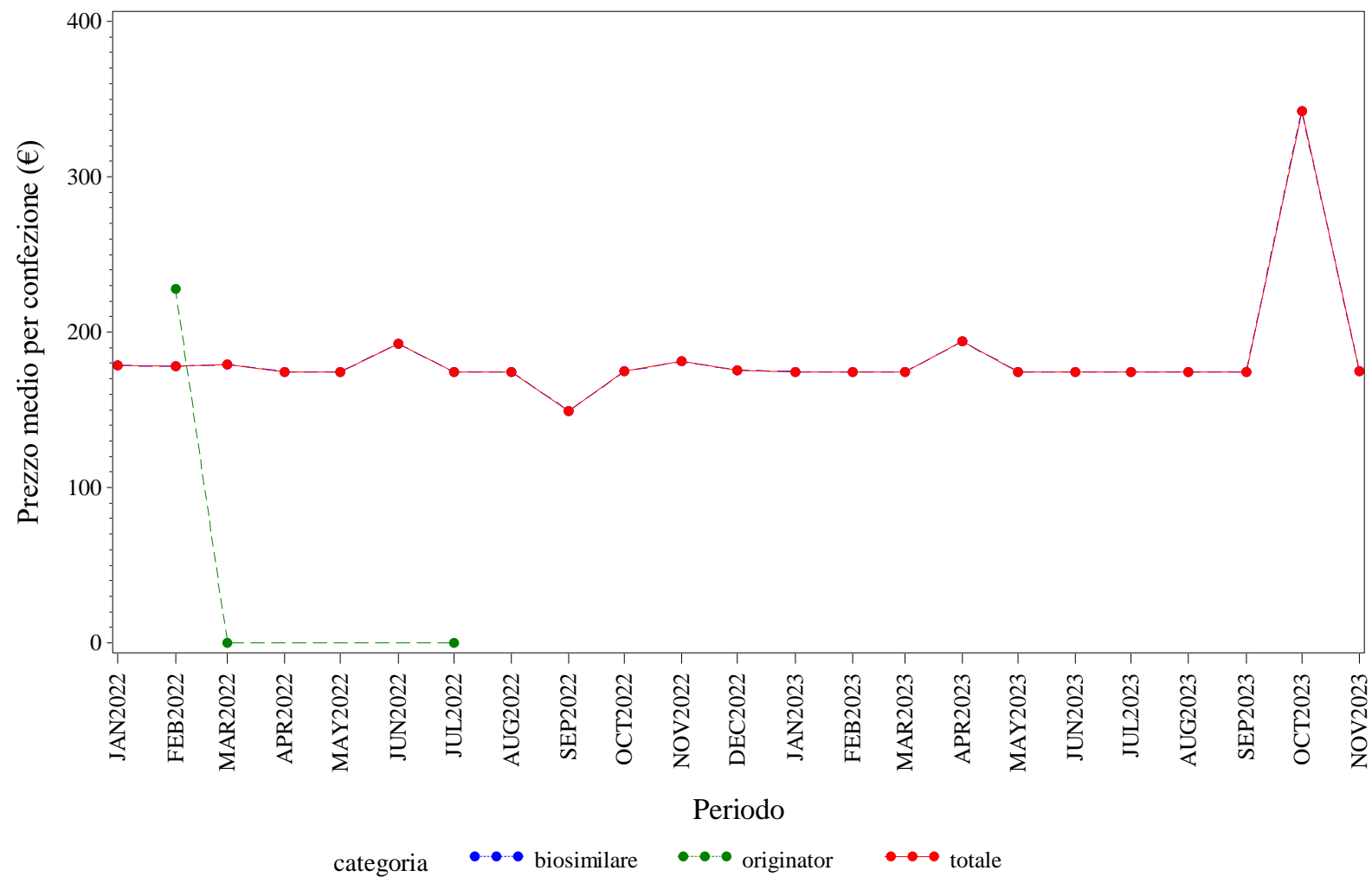

Elaborazione AIFA – Ufficio Monitoraggio della spesa farmaceutica
Dato NSIS/Tracciabilita' aggiornato nov-2023

SARDEGNA. TERIPARATIDE - Andamento mensile del costo medio per DDD per la categoria terapeutica (ATC IV)
(Fonte: NSIS-Tracciabilità del farmaco)

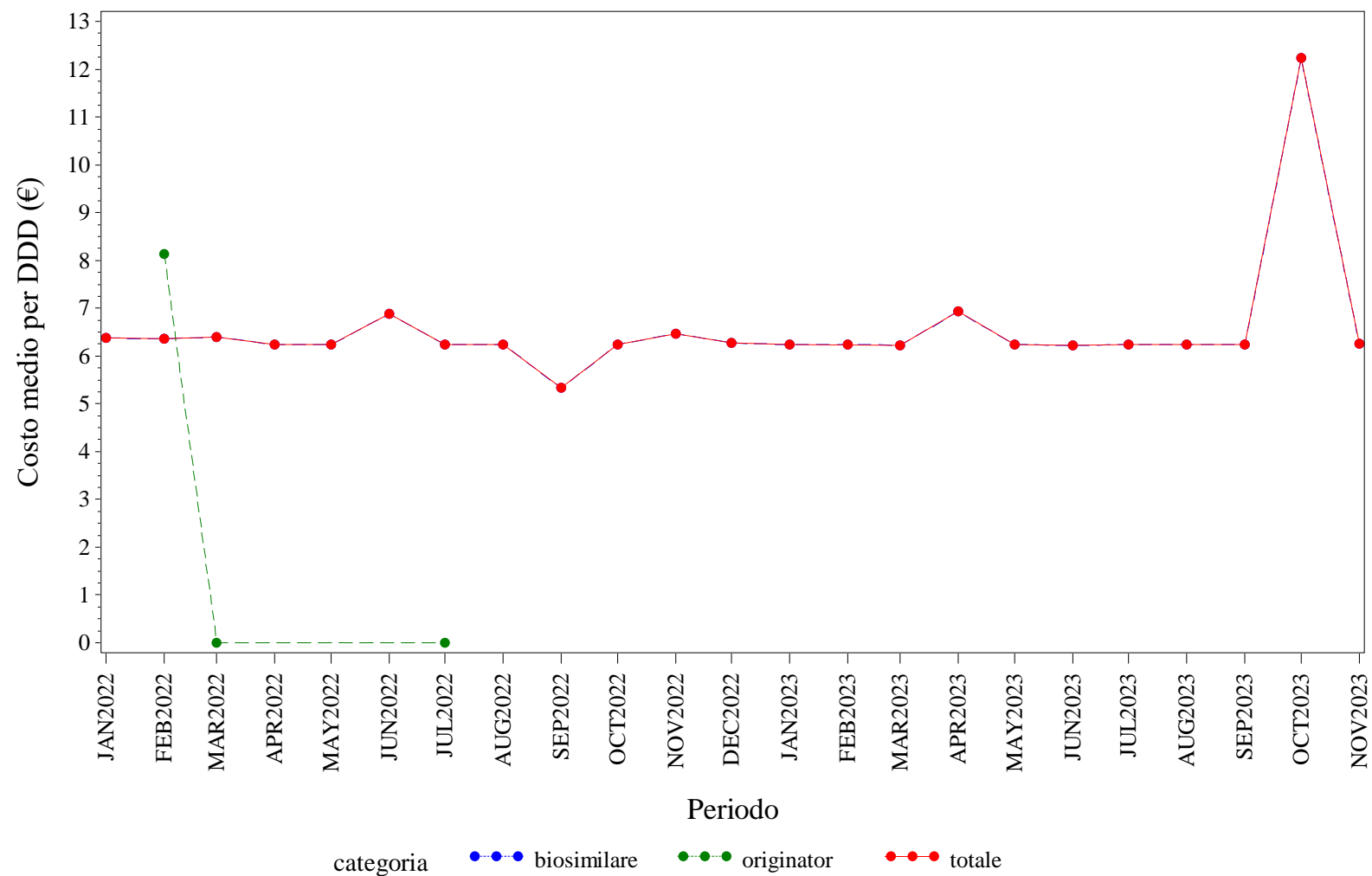

Elaborazione AIFA – Ufficio Monitoraggio della spesa farmaceutica
Dato NSIS/Tracciabilita' aggiornato nov-2023

SARDEGNA. TERIPARATIDE - Andamento mensile del costo medio per unità posologica per la categoria terapeutica (ATC IV)

(Fonte: NSIS-Tracciabilità del farmaco)

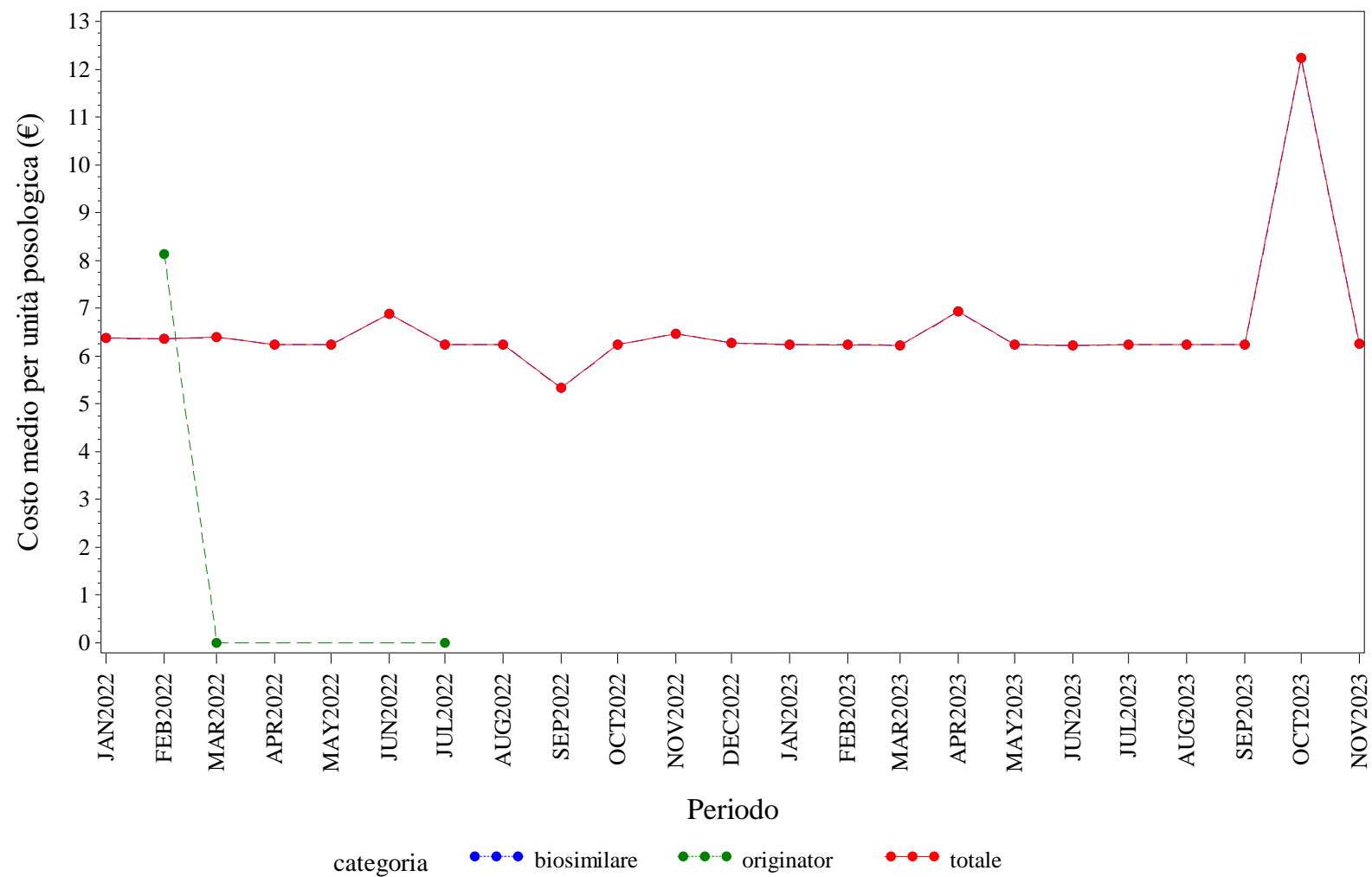

Elaborazione AIFA – Ufficio Monitoraggio della spesa farmaceutica
 Dato NSIS/Tracciabilità' aggiornato nov-2023

SARDEGNA. TRASTUZUMAB - Andamento mensile del prezzo medio per confezione per la categoria terapeutica (ATC IV)
(Fonte: NSIS-Tracciabilità del farmaco)

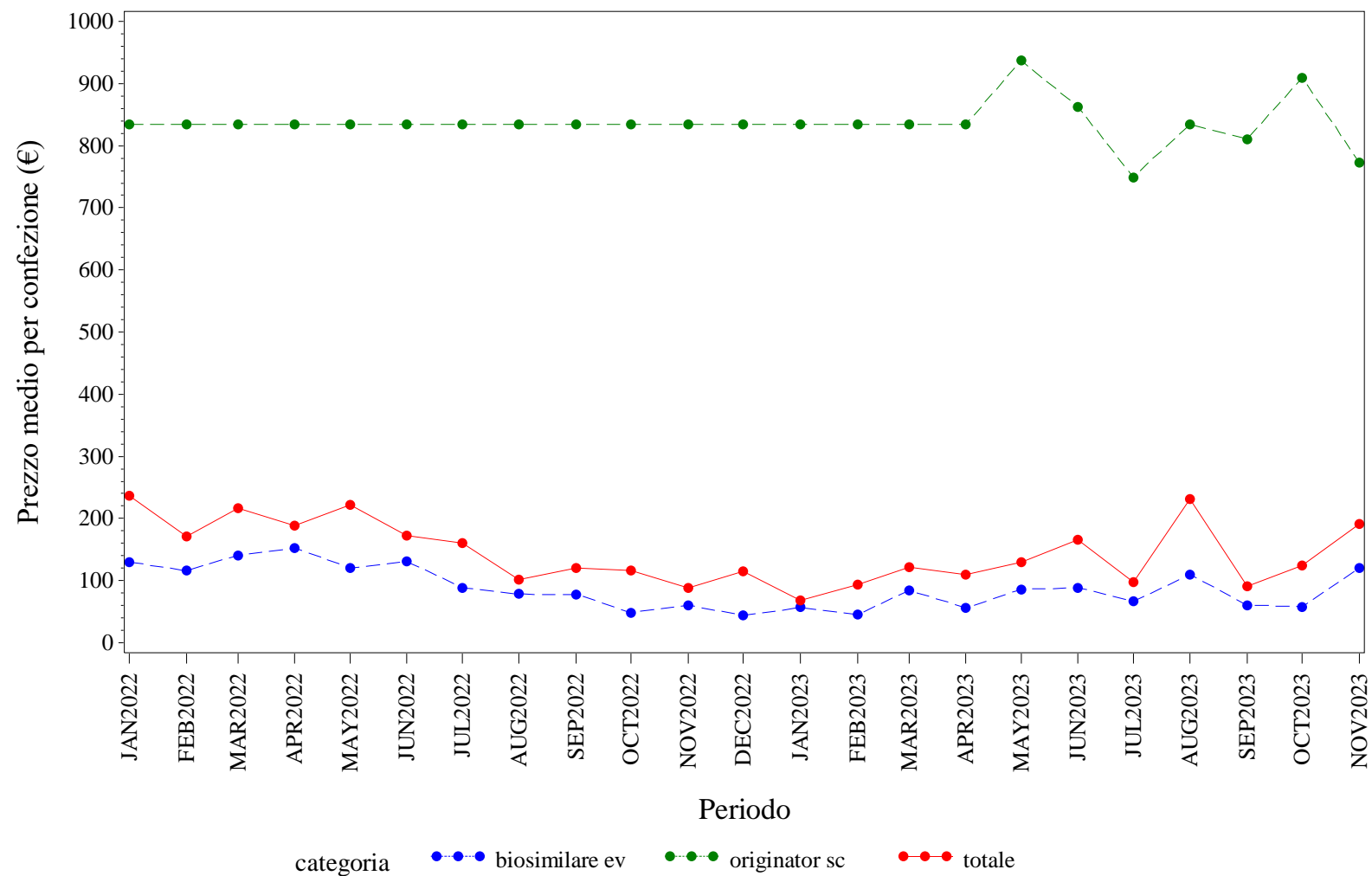

Elaborazione AIFA – Ufficio Monitoraggio della spesa farmaceutica
Dato NSIS/Tracciabilità' aggiornato nov-2023

SARDEGNA. TRASTUZUMAB - Andamento mensile del costo medio per DDD per la categoria terapeutica (ATC IV)

(Fonte: NSIS-Tracciabilità del farmaco)

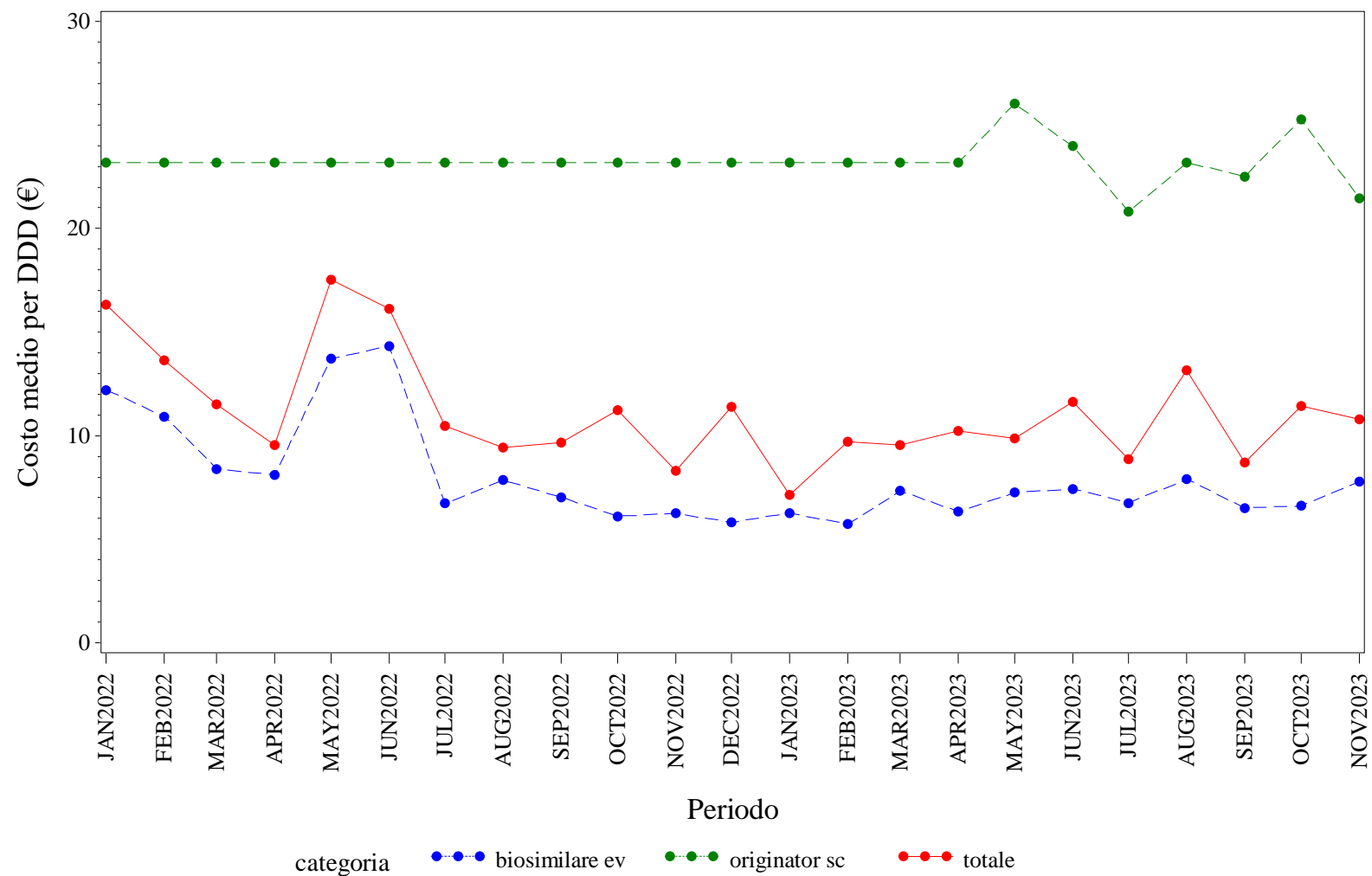

Elaborazione AIFA – Ufficio Monitoraggio della spesa farmaceutica
 Dato NSIS/Tracciabilità' aggiornato nov-2023

SARDEGNA. TRASTUZUMAB - Andamento mensile del costo medio per unità posologica per la categoria terapeutica (ATC IV)
(Fonte: NSIS-Tracciabilità del farmaco)

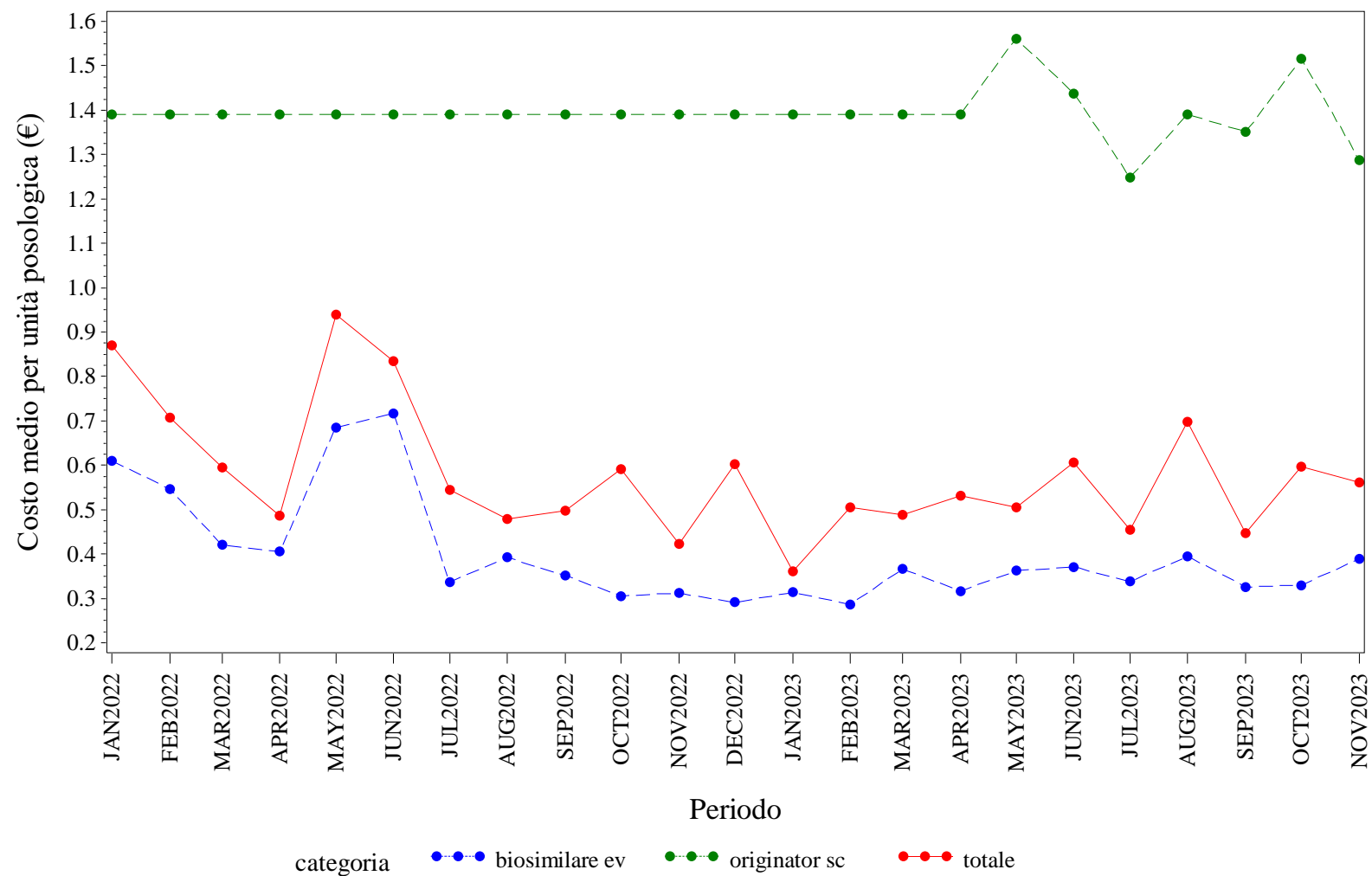

Elaborazione AIFA – Ufficio Monitoraggio della spesa farmaceutica
Dato NSIS/Tracciabilità' aggiornato nov-2023



SICILIA. Trend mensile del prezzo medio per confezione, DDD, unità posologica per la categoria terapeutica (ATC IV)

SICILIA. ANTI TNF-ALFA - Andamento mensile del prezzo medio per confezione per la categoria terapeutica (ATC IV)
(Fonte: NSIS-Tracciabilità del farmaco)

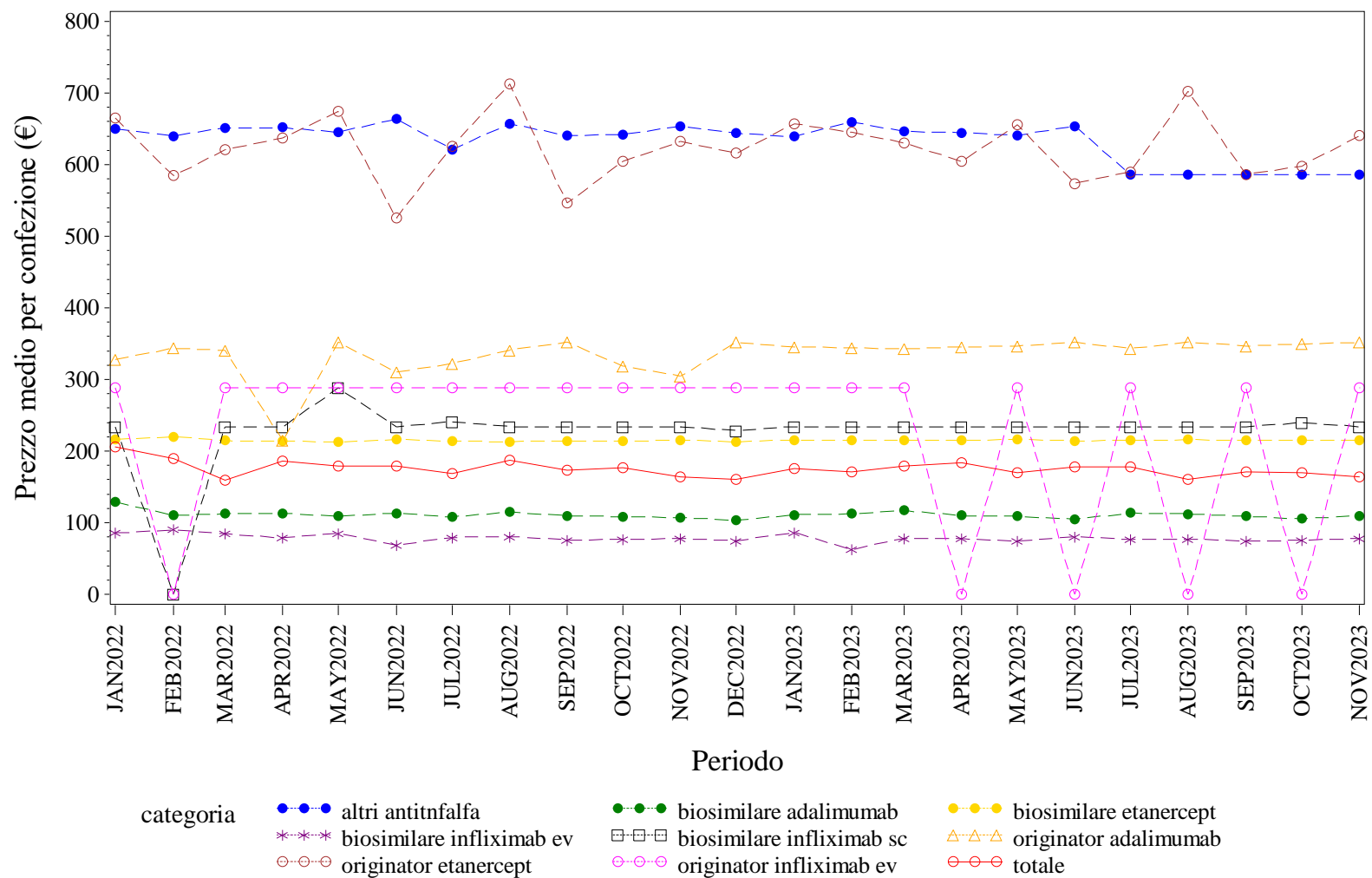

Elaborazione AIFA – Ufficio Monitoraggio della spesa farmaceutica
Dato NSIS/Tracciabilita' aggiornato nov-2023

SICILIA. ANTI TNF-ALFA - Andamento mensile del costo medio per DDD per la categoria terapeutica (ATC IV)
(Fonte: NSIS-Tracciabilità del farmaco)

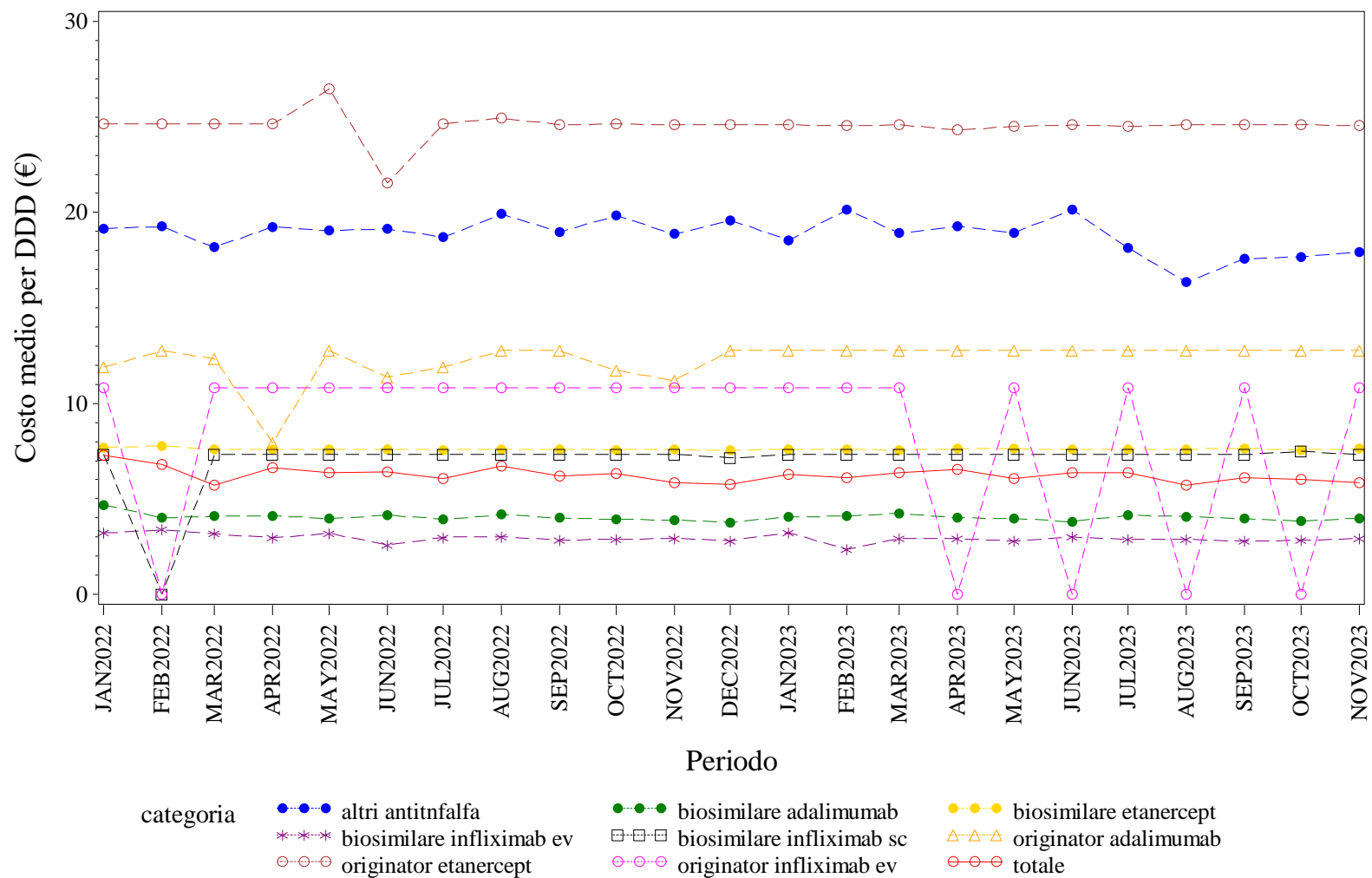

Elaborazione AIFA – Ufficio Monitoraggio della spesa farmaceutica
Dato NSIS/Tracciabilità' aggiornato nov-2023

SICILIA. ANTI TNF-ALFA - Andamento mensile del costo medio per unità posologica per la categoria terapeutica (ATC IV)
(Fonte: NSIS-Tracciabilità del farmaco)

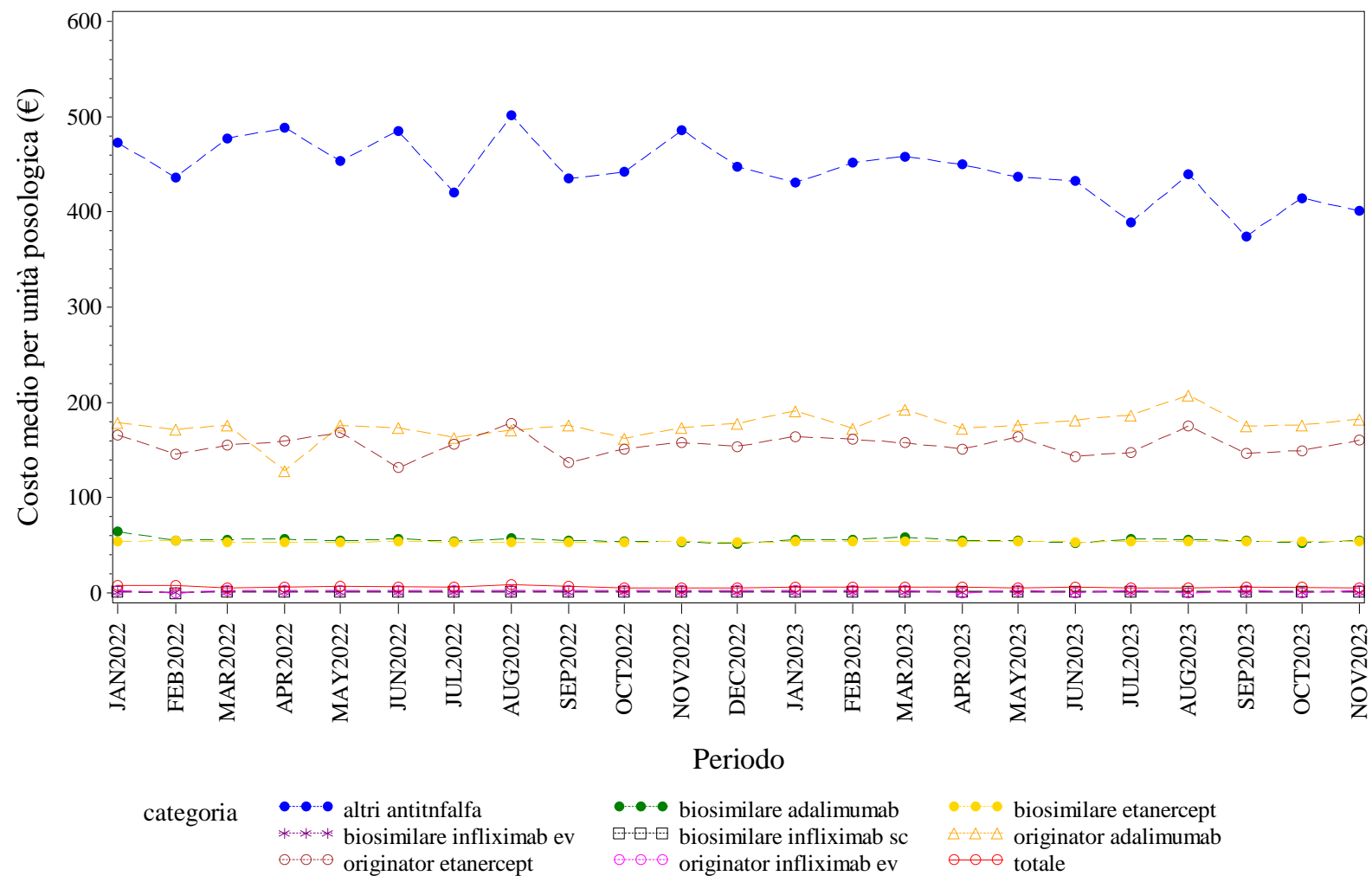

Elaborazione AIFA – Ufficio Monitoraggio della spesa farmaceutica
Dato NSIS/Tracciabilità' aggiornato nov-2023

SICILIA. BEVACIZUMAB - Andamento mensile del prezzo medio per confezione per la categoria terapeutica (ATC IV)
(Fonte: NSIS-Tracciabilità del farmaco)

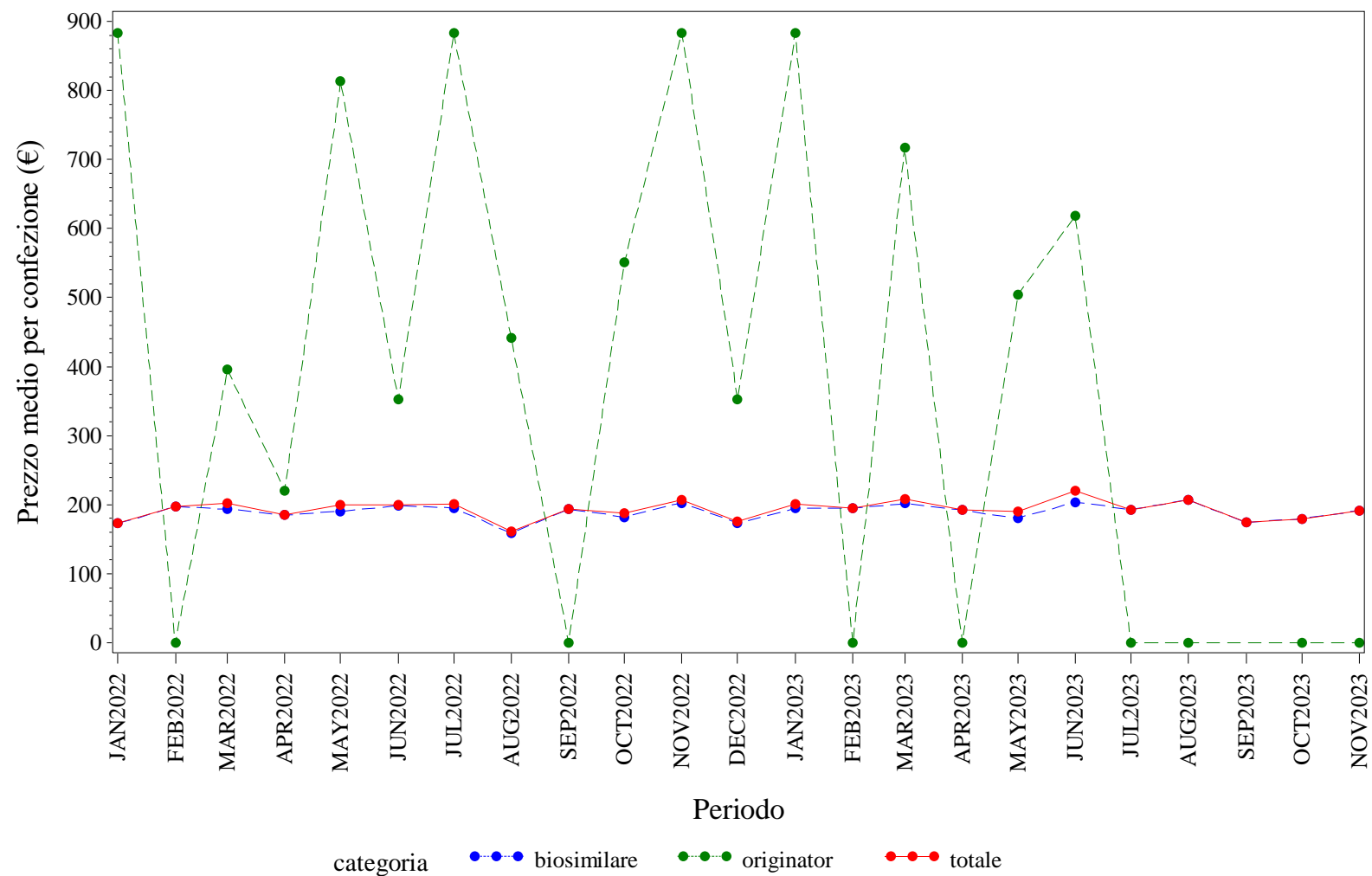

Elaborazione AIFA – Ufficio Monitoraggio della spesa farmaceutica
Dato NSIS/Tracciabilita' aggiornato nov-2023

SICILIA. BEVACIZUMAB - Andamento mensile del costo medio per DDD per la categoria terapeutica (ATC IV)
(Fonte: NSIS-Tracciabilità del farmaco)

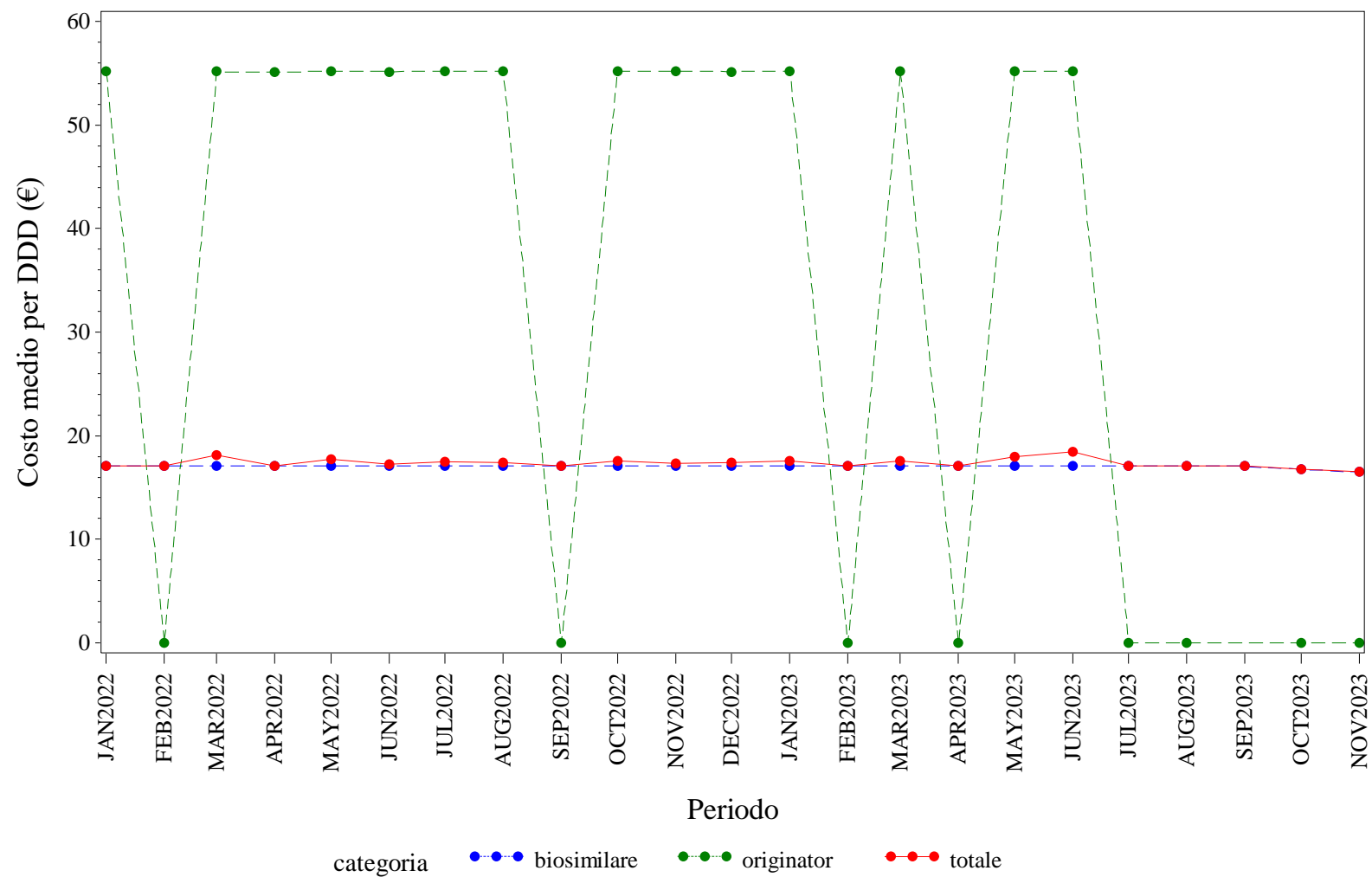

Elaborazione AIFA – Ufficio Monitoraggio della spesa farmaceutica
Dato NSIS/Tracciabilita' aggiornato nov-2023

SICILIA. BEVACIZUMAB - Andamento mensile del costo medio per unità posologica per la categoria terapeutica (ATC IV)
(Fonte: NSIS-Tracciabilità del farmaco)

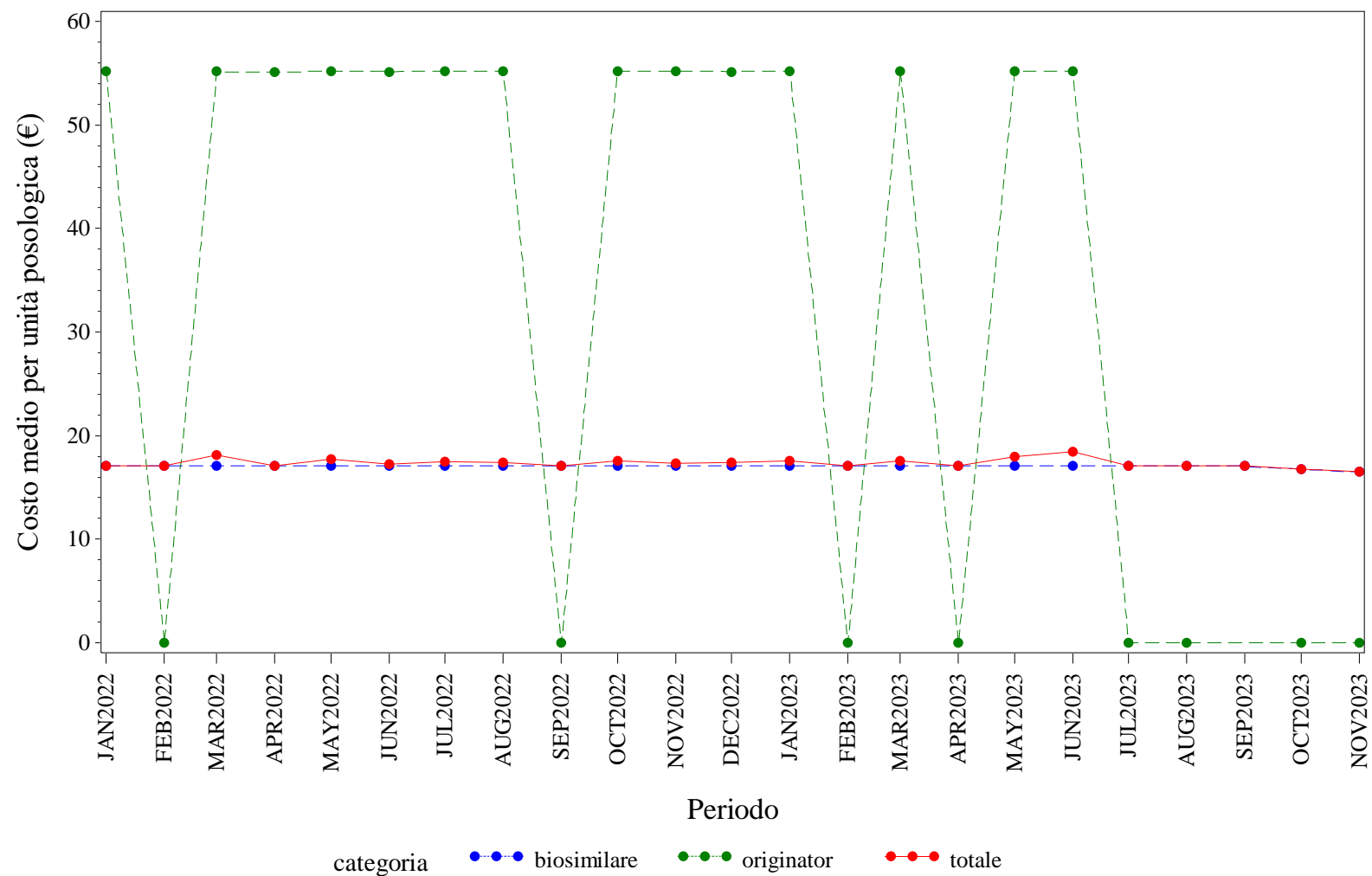

Elaborazione AIFA – Ufficio Monitoraggio della spesa farmaceutica
Dato NSIS/Tracciabilita' aggiornato nov-2023

SICILIA. EPARINE A BASSO PESO MOLECOLARE - Andamento mensile del prezzo medio per confezione per la categoria terapeutica (ATC IV)
(Fonte: NSIS-Tracciabilità del farmaco)

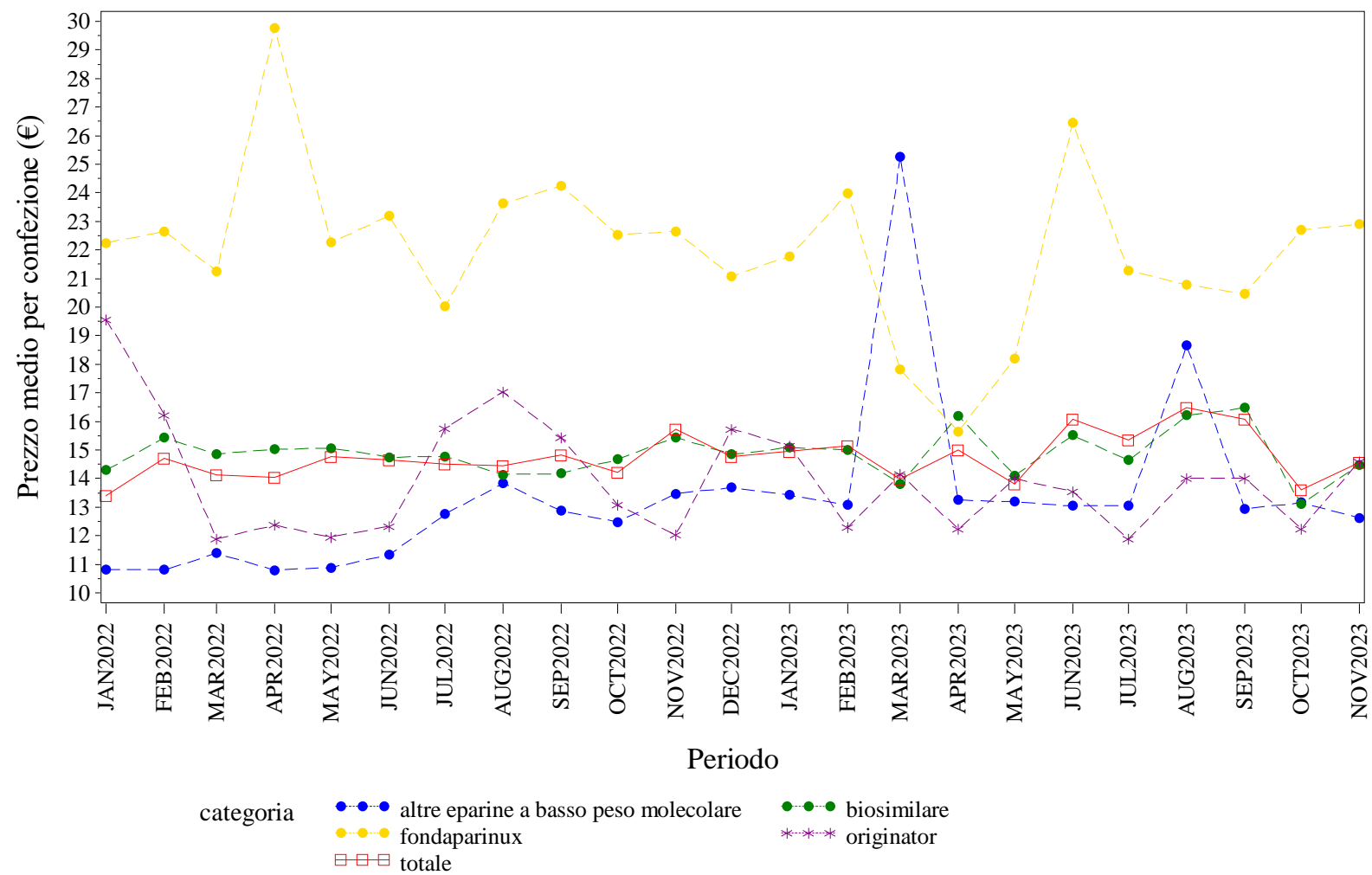

Elaborazione AIFA – Ufficio Monitoraggio della spesa farmaceutica
Dato NSIS/Tracciabilità' aggiornato nov-2023

SICILIA. EPARINE A BASSO PESO MOLECOLARE - Andamento mensile del costo medio per DDD per la categoria terapeutica (ATC IV)
(Fonte: NSIS-Tracciabilità del farmaco)

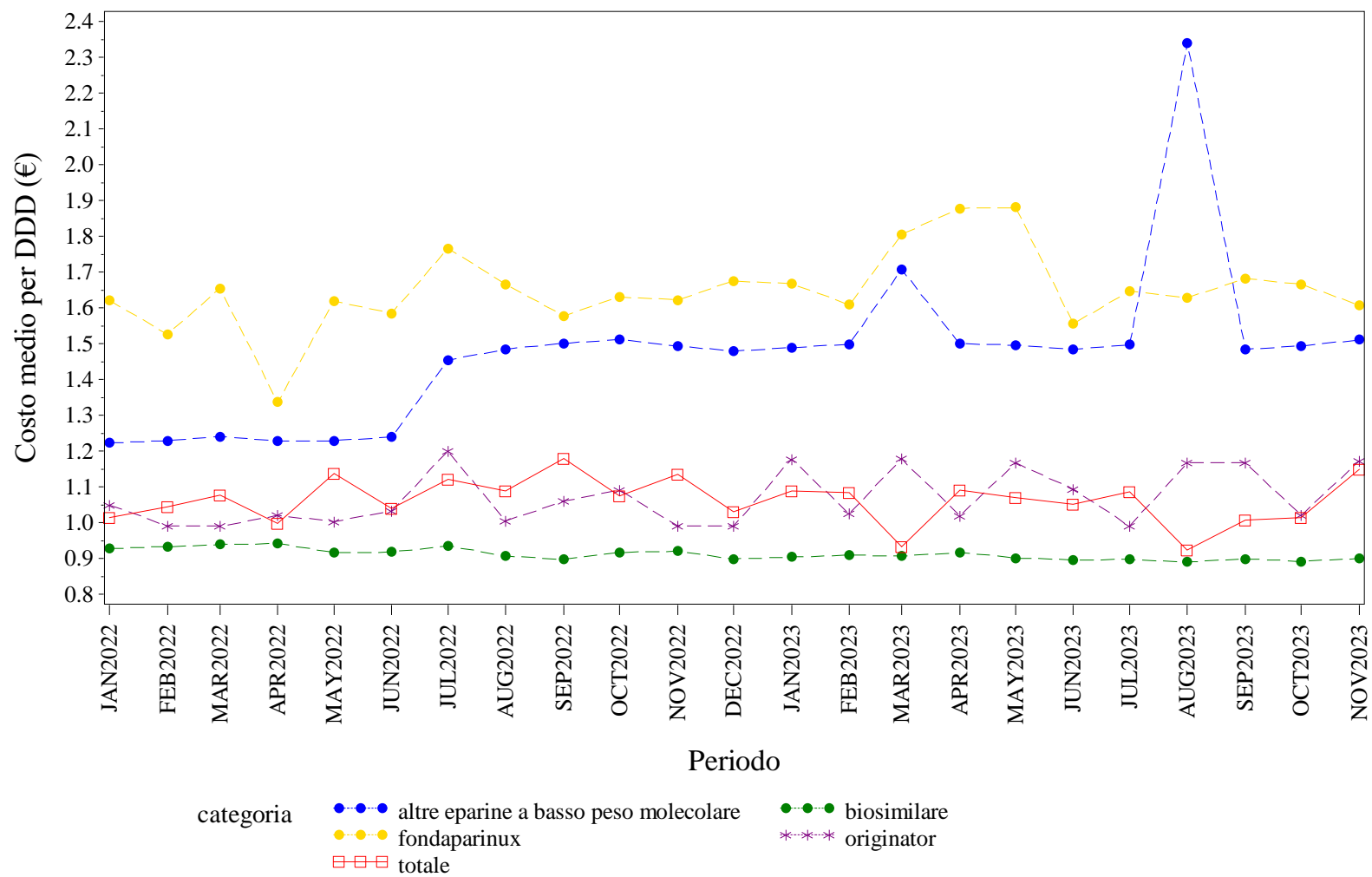

Elaborazione AIFA – Ufficio Monitoraggio della spesa farmaceutica
Dato NSIS/Tracciabilità' aggiornato nov-2023

SICILIA. EPARINE A BASSO PESO MOLECOLARE - Andamento mensile del costo medio per unità posologica per la categoria terapeutica (ATC IV)
(Fonte: NSIS-Tracciabilità del farmaco)

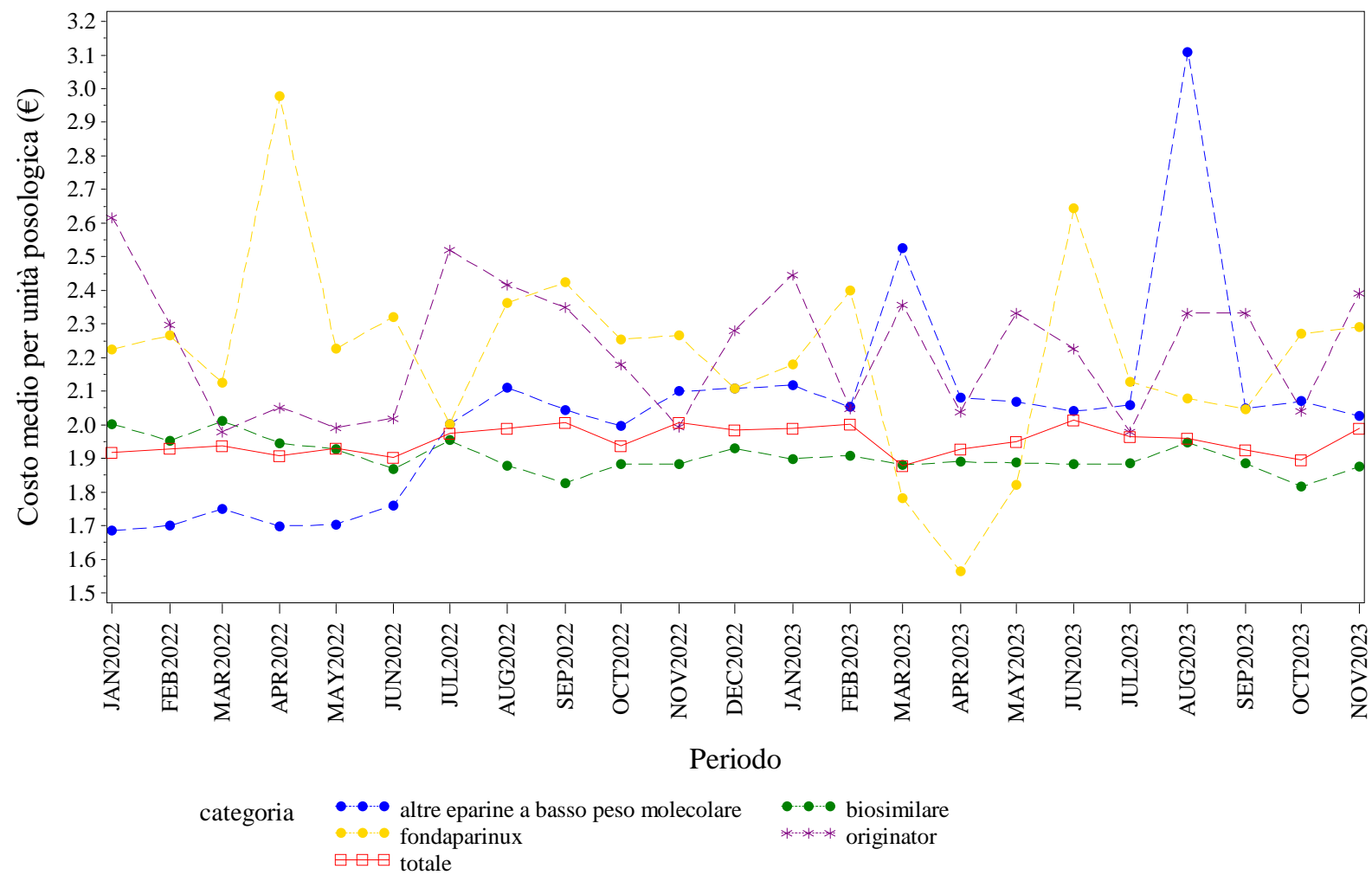

Elaborazione AIFA – Ufficio Monitoraggio della spesa farmaceutica
Dato NSIS/Tracciabilità' aggiornato nov-2023

SICILIA. EPOETINE - Andamento mensile del prezzo medio per confezione per la categoria terapeutica (ATC IV)
(Fonte: NSIS-Tracciabilità del farmaco)

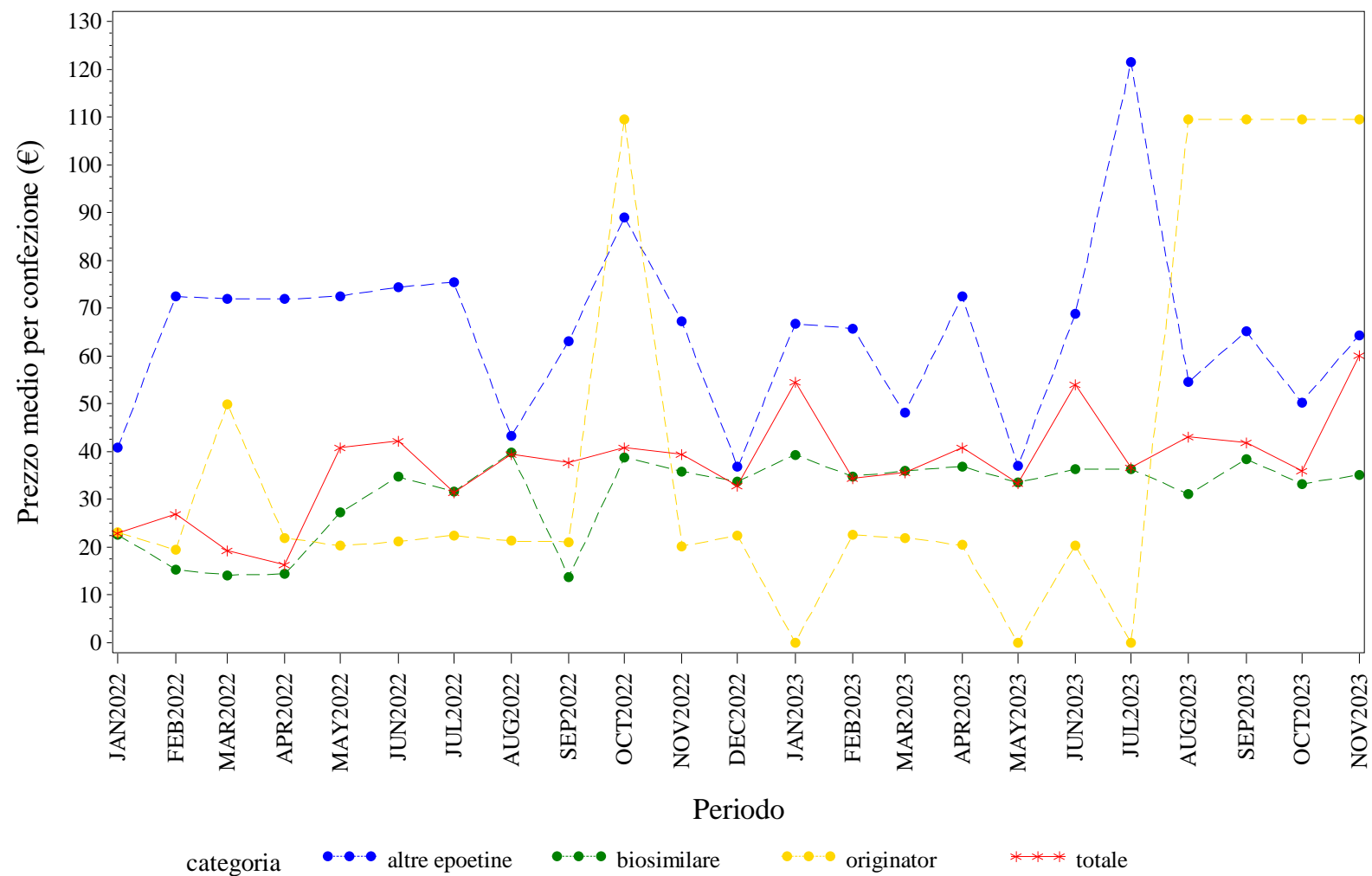

Elaborazione AIFA – Ufficio Monitoraggio della spesa farmaceutica
Dato NSIS/Tracciabilità' aggiornato nov-2023

SICILIA. EPOETINE - Andamento mensile del costo medio per DDD per la categoria terapeutica (ATC IV)

(Fonte: NSIS-Tracciabilità del farmaco)

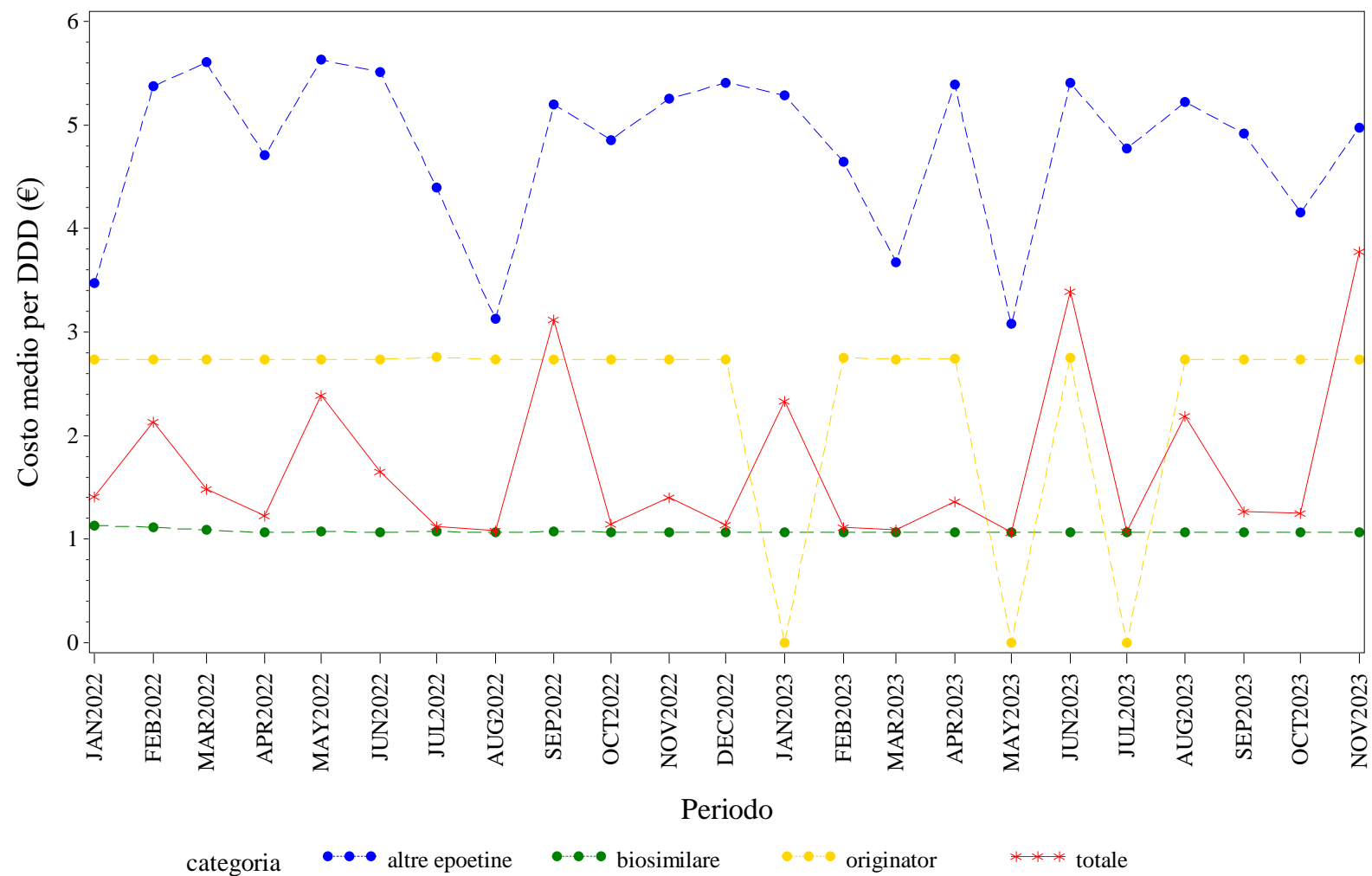

Elaborazione AIFA – Ufficio Monitoraggio della spesa farmaceutica
Dato NSIS/Tracciabilita' aggiornato nov-2023

SICILIA. EPOETINE - Andamento mensile del costo medio per unità posologica per la categoria terapeutica (ATC IV)
(Fonte: NSIS-Tracciabilità del farmaco)

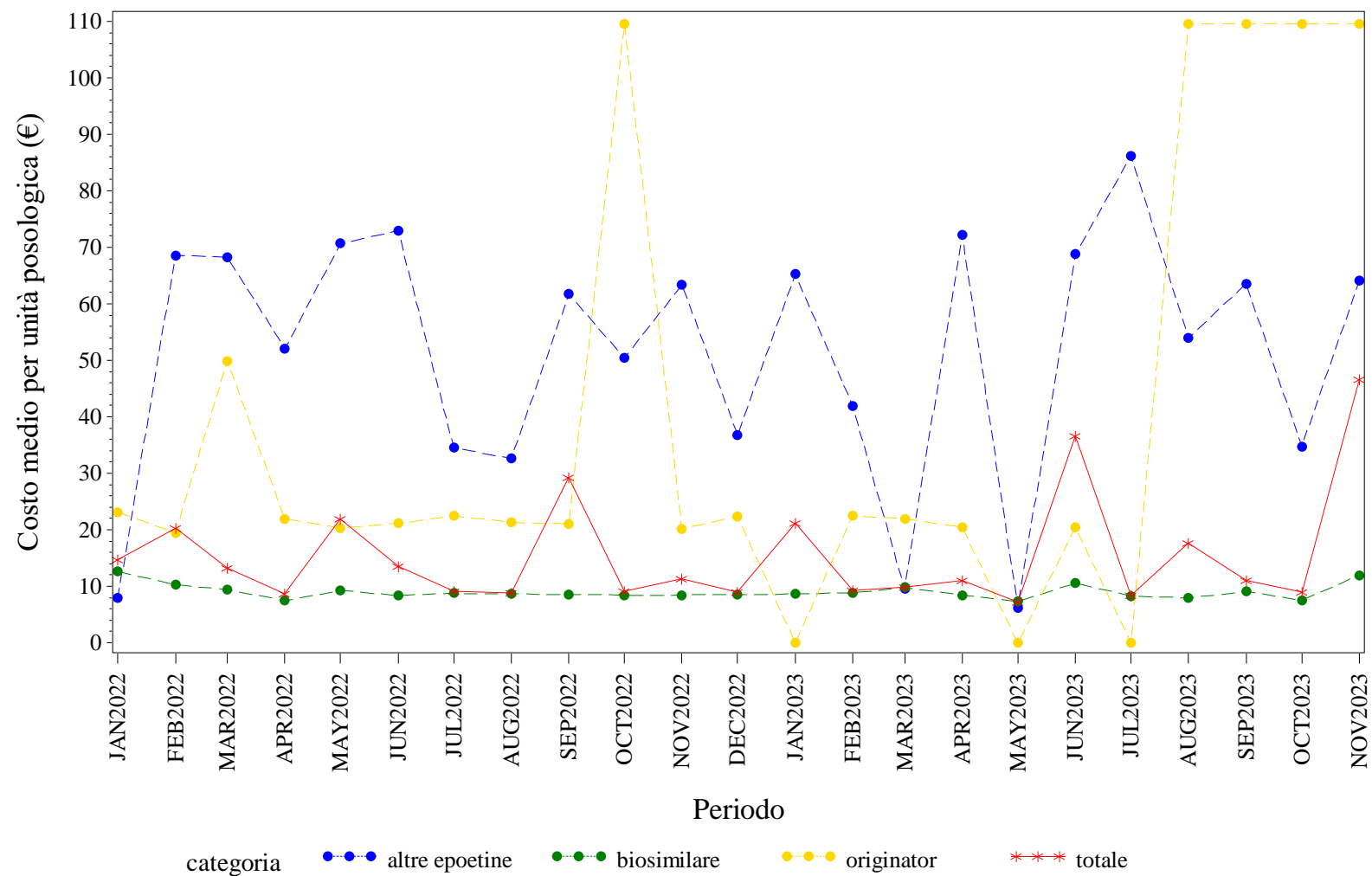

Elaborazione AIFA – Ufficio Monitoraggio della spesa farmaceutica
Dato NSIS/Tracciabilità' aggiornato nov-2023

SICILIA. FATTORI DELLA CRESCITA - Andamento mensile del prezzo medio per confezione per la categoria terapeutica (ATC IV)
(Fonte: NSIS-Tracciabilità del farmaco)

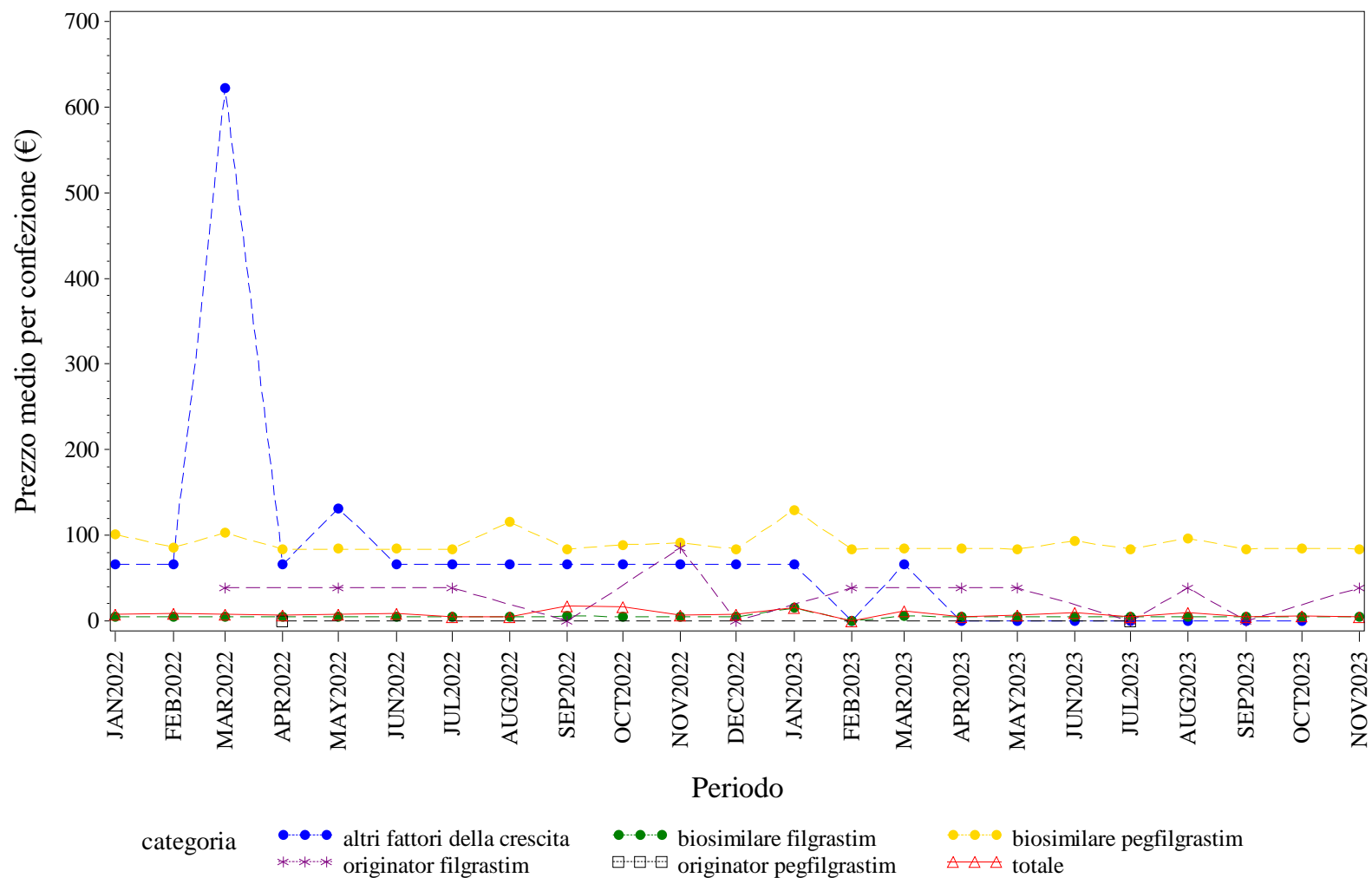

Elaborazione AIFA – Ufficio Monitoraggio della spesa farmaceutica
Dato NSIS/Tracciabilità' aggiornato nov-2023

SICILIA. FATTORI DELLA CRESCITA - Andamento mensile del costo medio per DDD per la categoria terapeutica (ATC IV)
(Fonte: NSIS-Tracciabilità del farmaco)

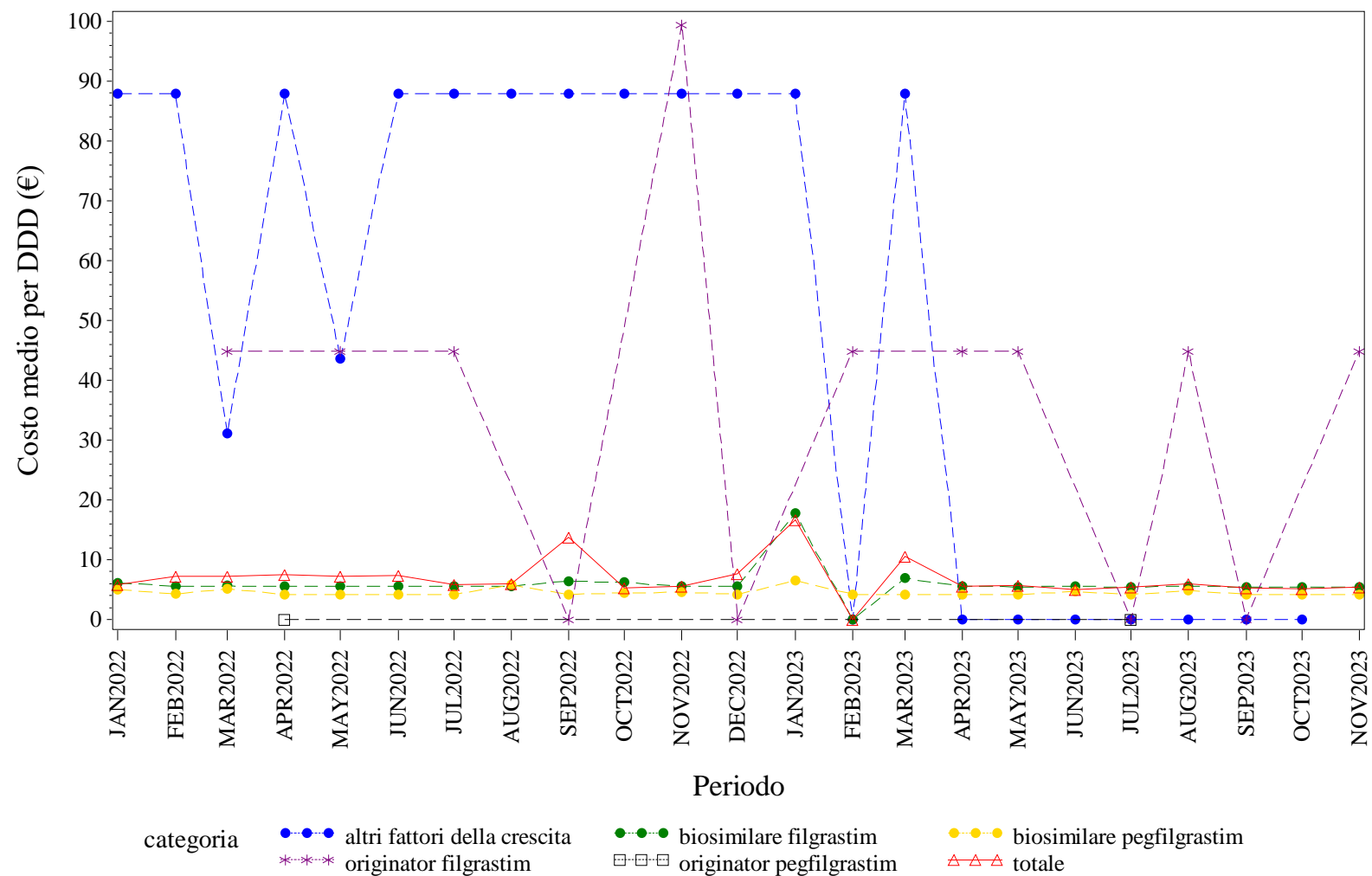

Elaborazione AIFA – Ufficio Monitoraggio della spesa farmaceutica
Dato NSIS/Tracciabilità' aggiornato nov-2023

SICILIA. FATTORI DELLA CRESCITA - Andamento mensile del costo medio per unità posologica per la categoria terapeutica (ATC IV)
(Fonte: NSIS-Tracciabilità del farmaco)

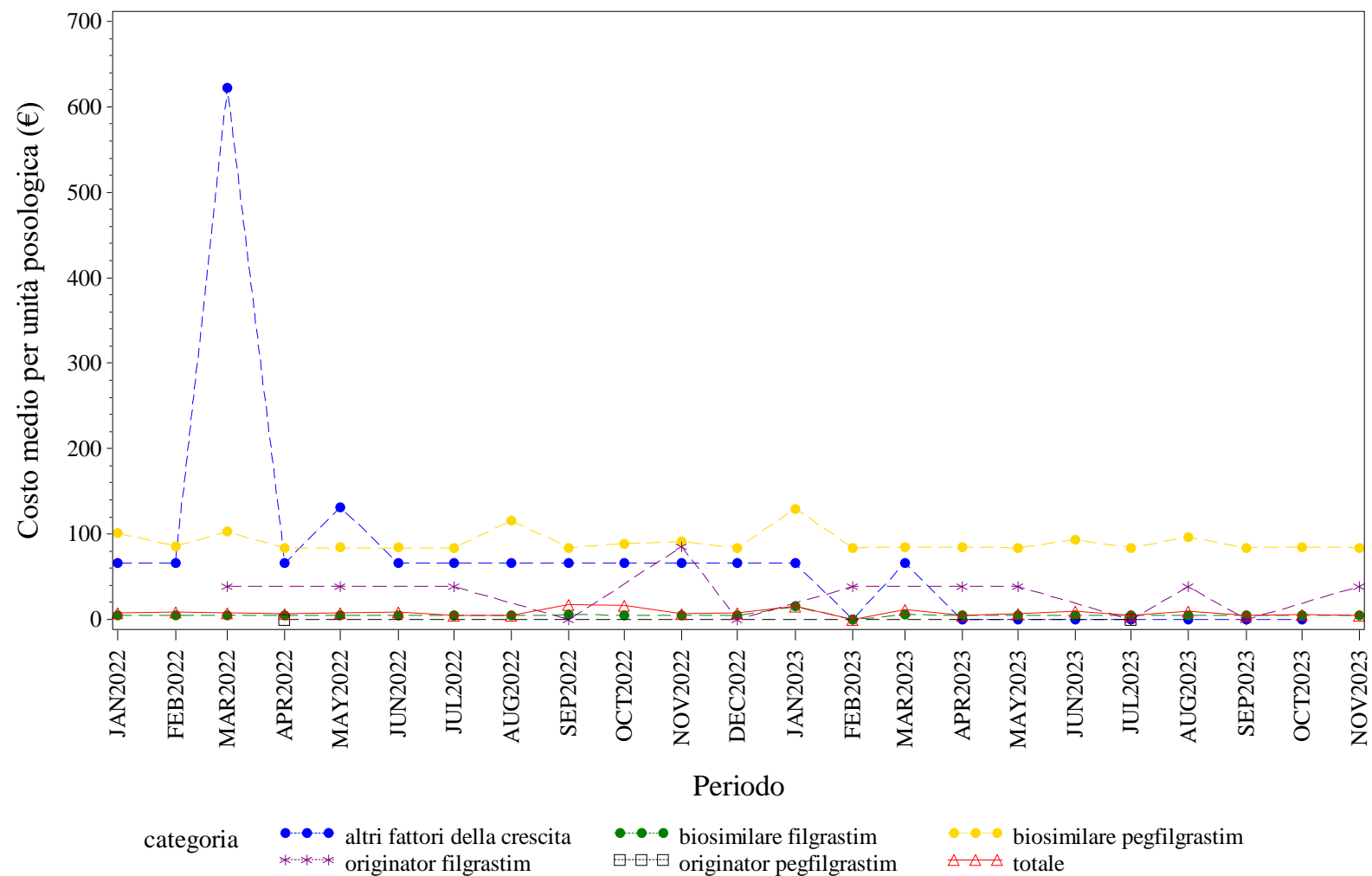

Elaborazione AIFA – Ufficio Monitoraggio della spesa farmaceutica
Dato NSIS/Tracciabilità' aggiornato nov-2023

SICILIA. FOLLITROPINE - Andamento mensile del prezzo medio per confezione per la categoria terapeutica (ATC IV)
(Fonte: NSIS-Tracciabilità del farmaco)

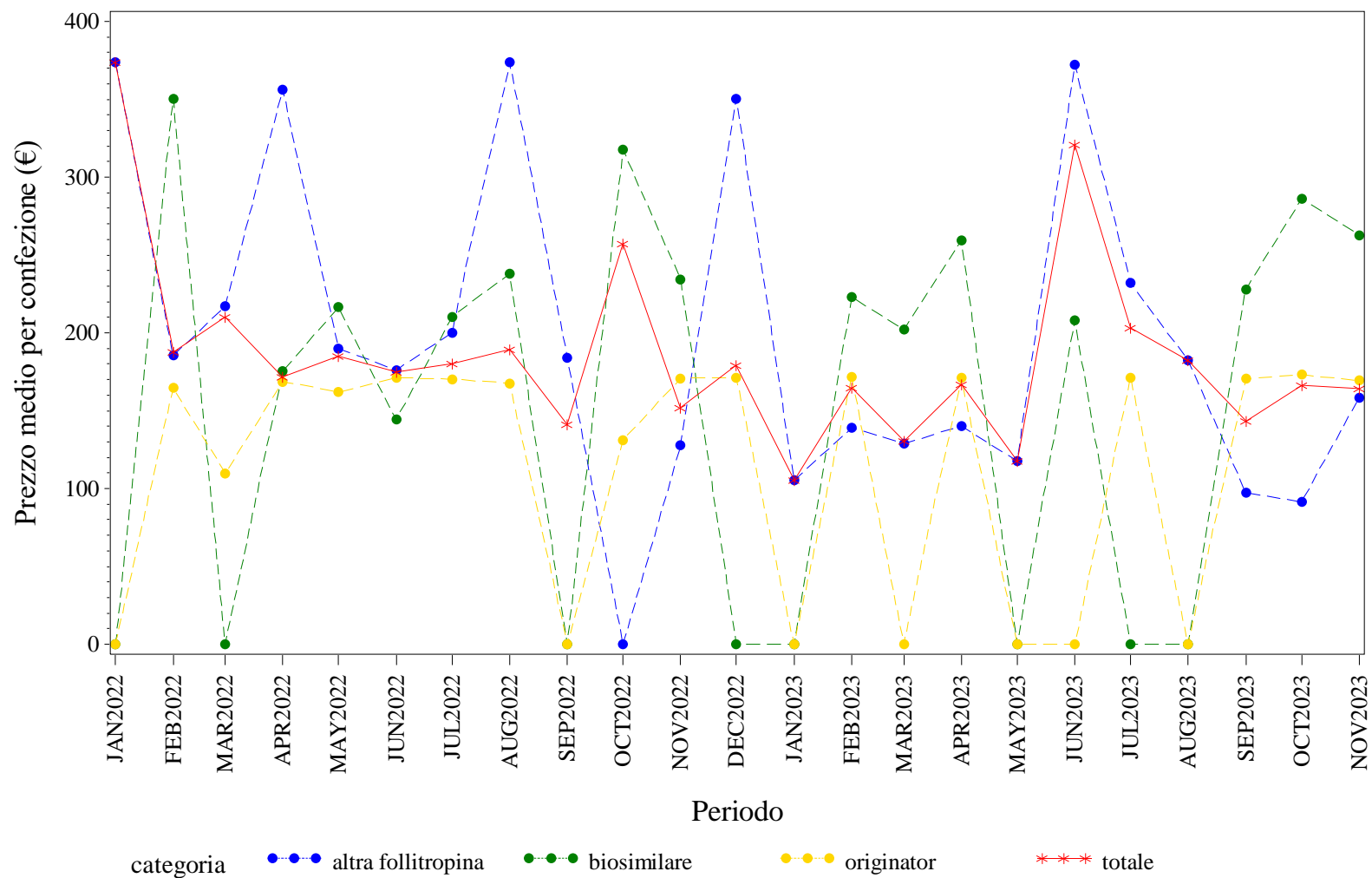

Elaborazione AIFA – Ufficio Monitoraggio della spesa farmaceutica
Dato NSIS/Tracciabilita' aggiornato nov-2023

SICILIA. FOLLITROPINE - Andamento mensile del costo medio per DDD per la categoria terapeutica (ATC IV)
(Fonte: NSIS-Tracciabilità del farmaco)

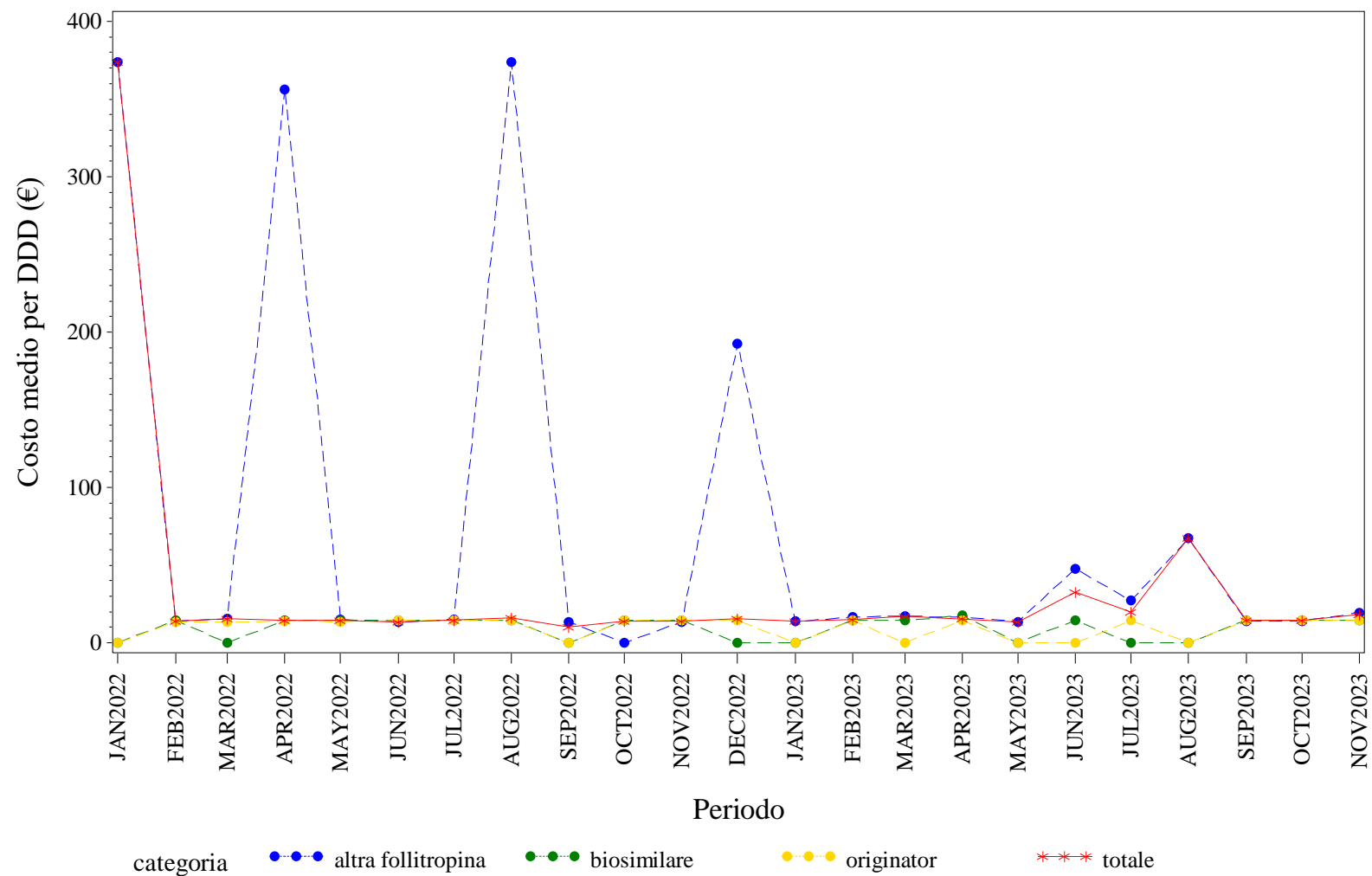

Elaborazione AIFA – Ufficio Monitoraggio della spesa farmaceutica
Dato NSIS/Tracciabilita' aggiornato nov-2023

SICILIA. FOLLITROPINE - Andamento mensile del costo medio per unità posologica per la categoria terapeutica (ATC IV)
(Fonte: NSIS-Tracciabilità del farmaco)

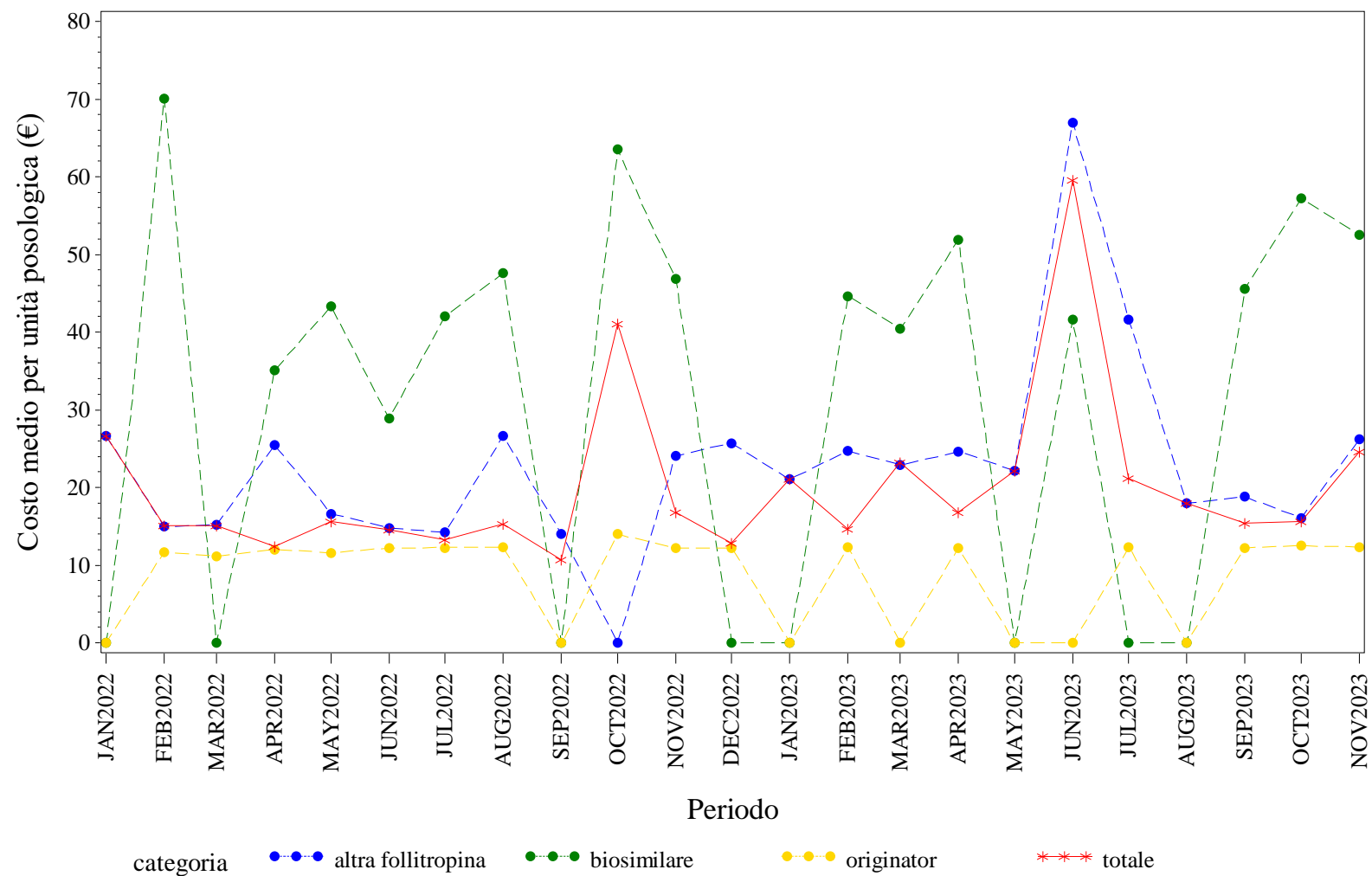

Elaborazione AIFA – Ufficio Monitoraggio della spesa farmaceutica
Dato NSIS/Tracciabilità' aggiornato nov-2023

SICILIA. INSULINE COMBinate (LONG/INTERMEDIATE CON FAST) - Andamento mensile del prezzo medio per confezione per la categoria terapeutica (ATC IV)
(Fonte: NSIS-Tracciabilità del farmaco)

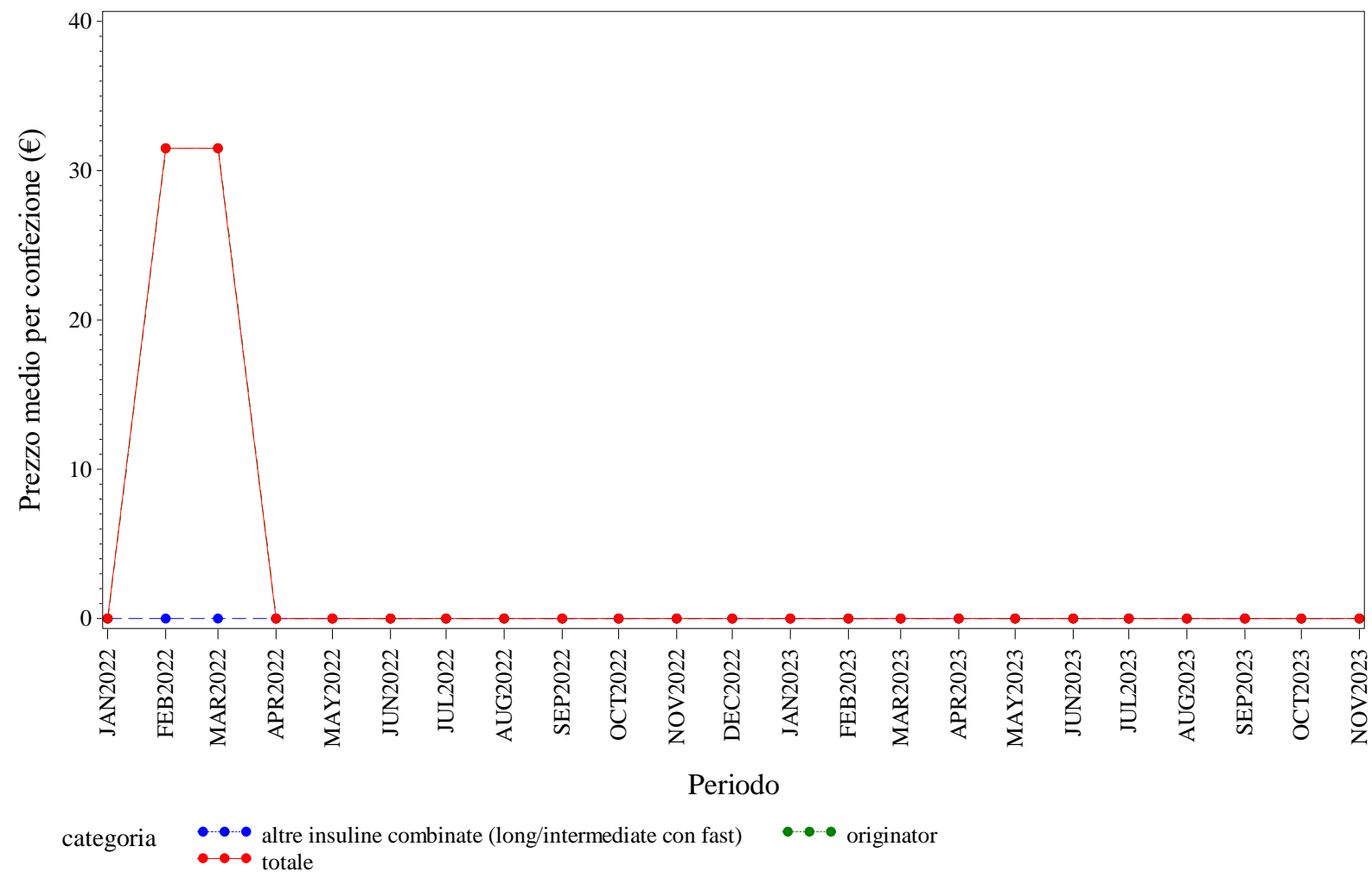

Elaborazione AIFA – Ufficio Monitoraggio della spesa farmaceutica
Dato NSIS/Tracciabilita' aggiornato nov-2023

SICILIA. INSULINE COMBinate (LONG/INTERMEDIATE CON FAST) - Andamento mensile del costo medio per DDD per la categoria terapeutica (ATC IV)
(Fonte: NSIS-Tracciabilità del farmaco)

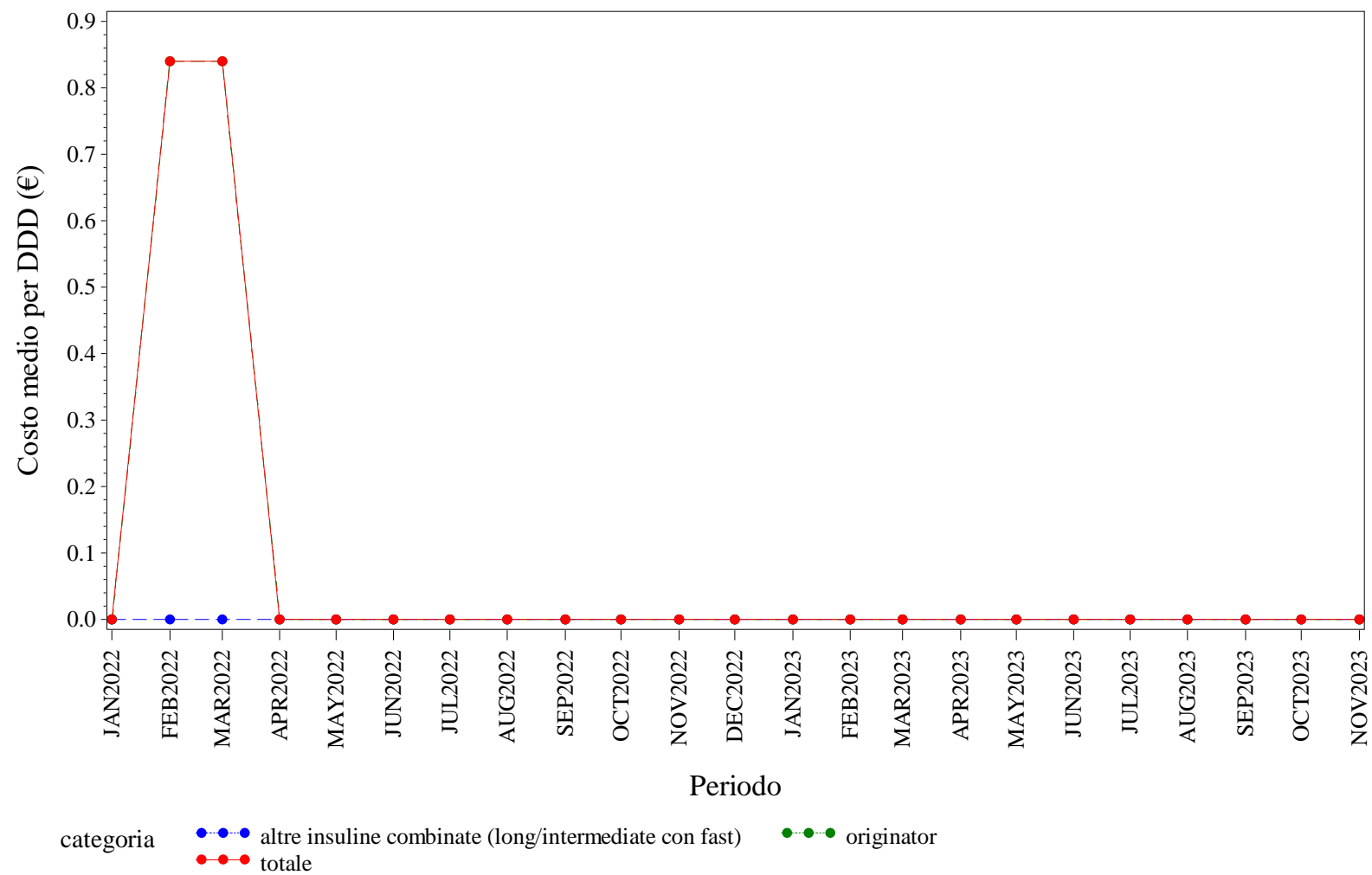

Elaborazione AIFA – Ufficio Monitoraggio della spesa farmaceutica
Dato NSIS/Tracciabilita' aggiornato nov-2023

SICILIA. INSULINE COMBinate (LONG/INTERMEDIATE CON FAST) - Andamento mensile del costo medio per unità posologica per la categoria terapeutica (ATC IV)
(Fonte: NSIS-Tracciabilità del farmaco)

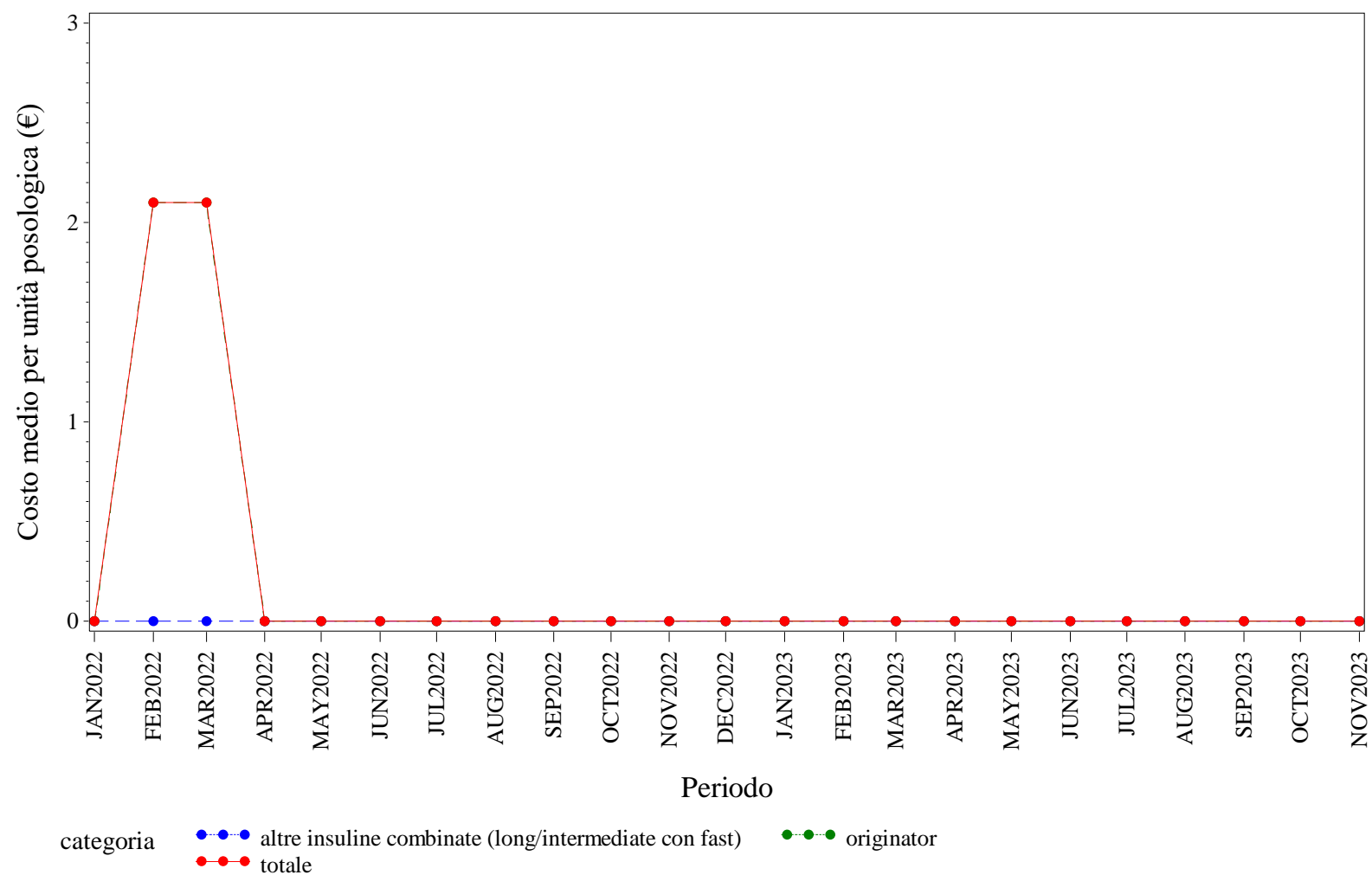

Elaborazione AIFA – Ufficio Monitoraggio della spesa farmaceutica
Dato NSIS/Tracciabilità' aggiornato nov-2023

SICILIA. INSULINE FAST ACTING - Andamento mensile del prezzo medio per confezione per la categoria terapeutica (ATC IV)
(Fonte: NSIS-Tracciabilità del farmaco)

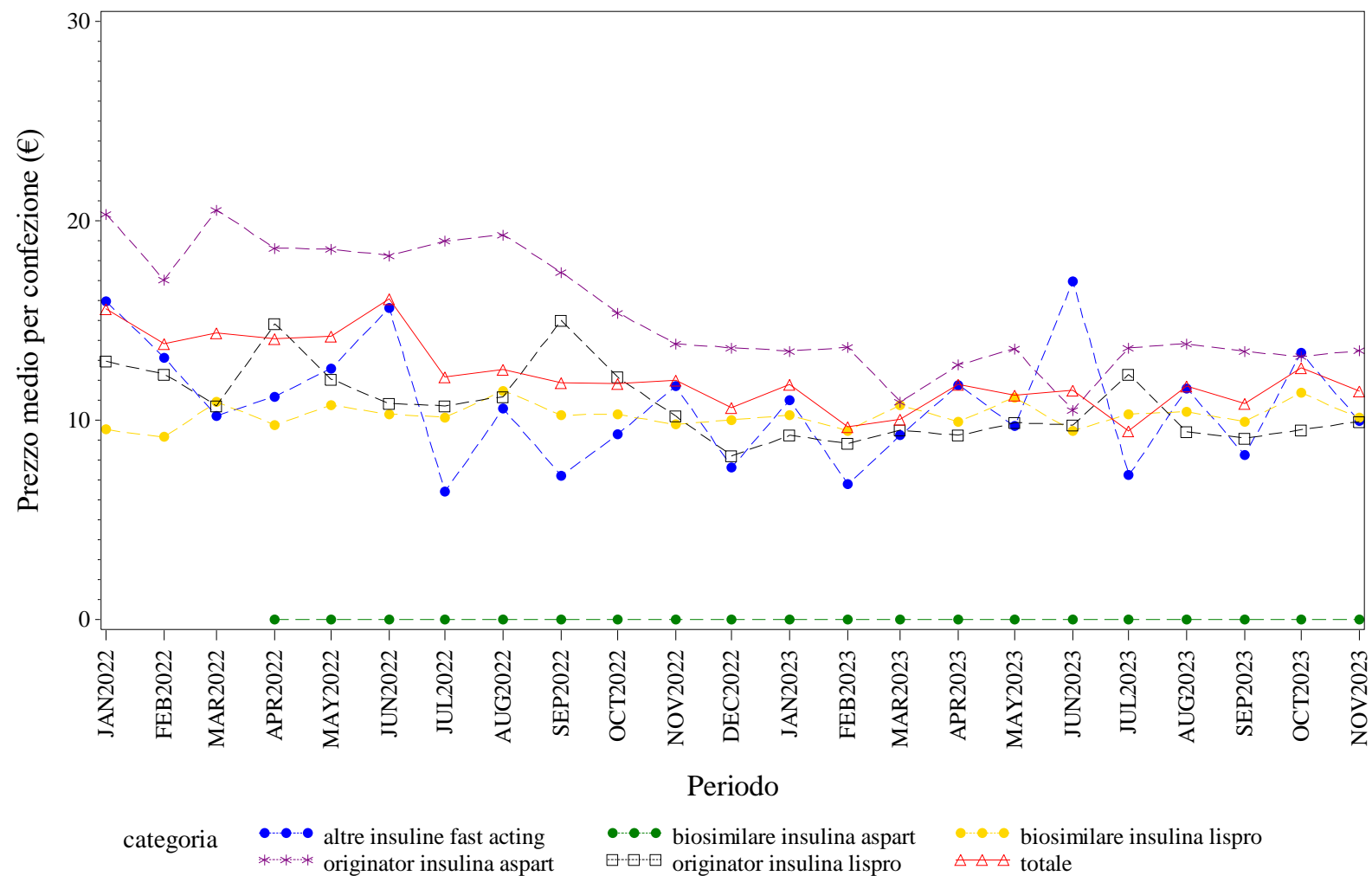

Elaborazione AIFA – Ufficio Monitoraggio della spesa farmaceutica
Dato NSIS/Tracciabilit  aggiornata nov-2023

SICILIA. INSULINE FAST ACTING - Andamento mensile del costo medio per DDD per la categoria terapeutica (ATC IV)
(Fonte: NSIS-Tracciabilità del farmaco)

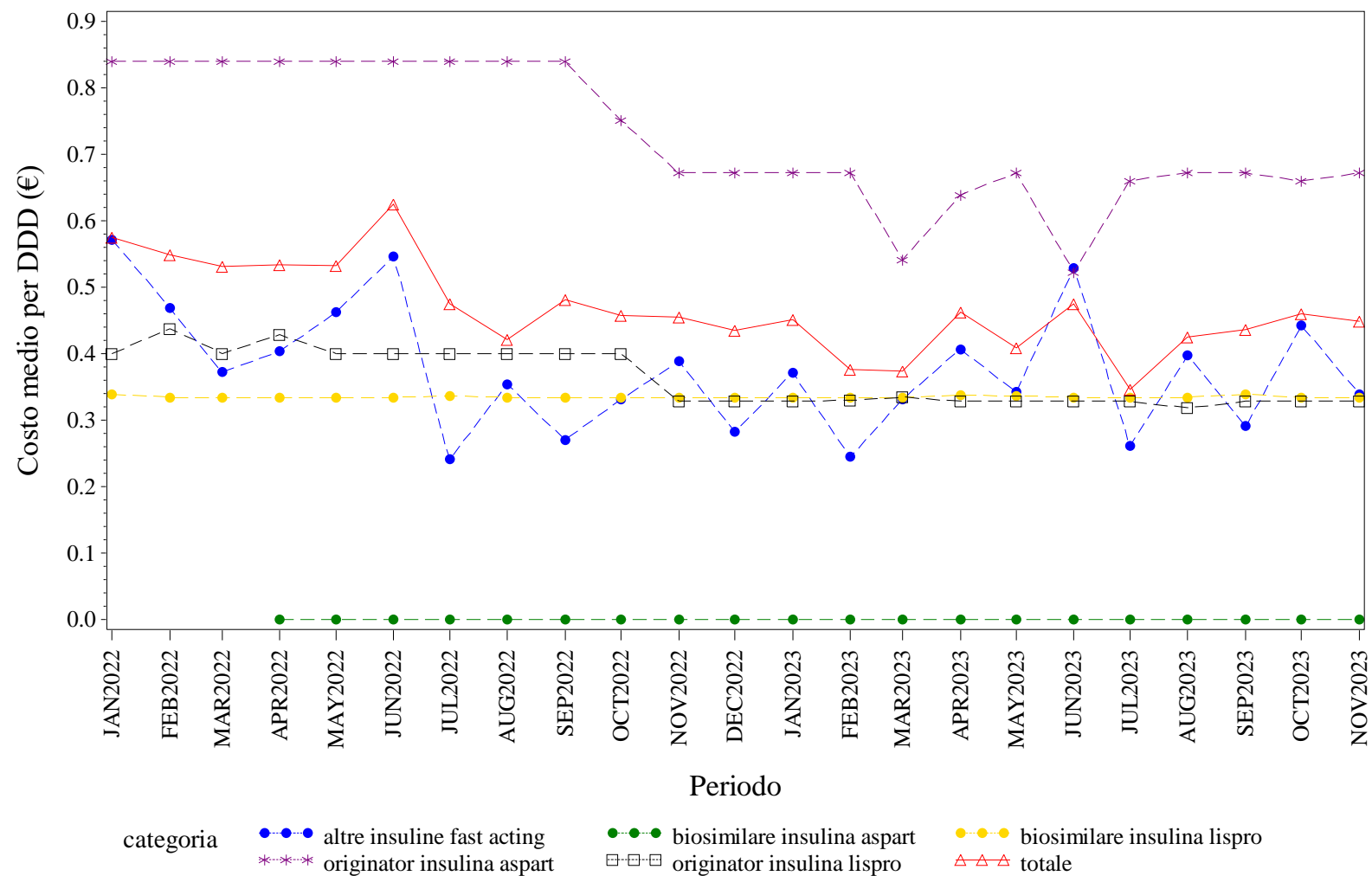

Elaborazione AIFA – Ufficio Monitoraggio della spesa farmaceutica
Dato NSIS/Tracciabilita' aggiornato nov-2023

SICILIA. INSULINE FAST ACTING - Andamento mensile del costo medio per unità posologica per la categoria terapeutica (ATC IV)
(Fonte: NSIS-Tracciabilità del farmaco)

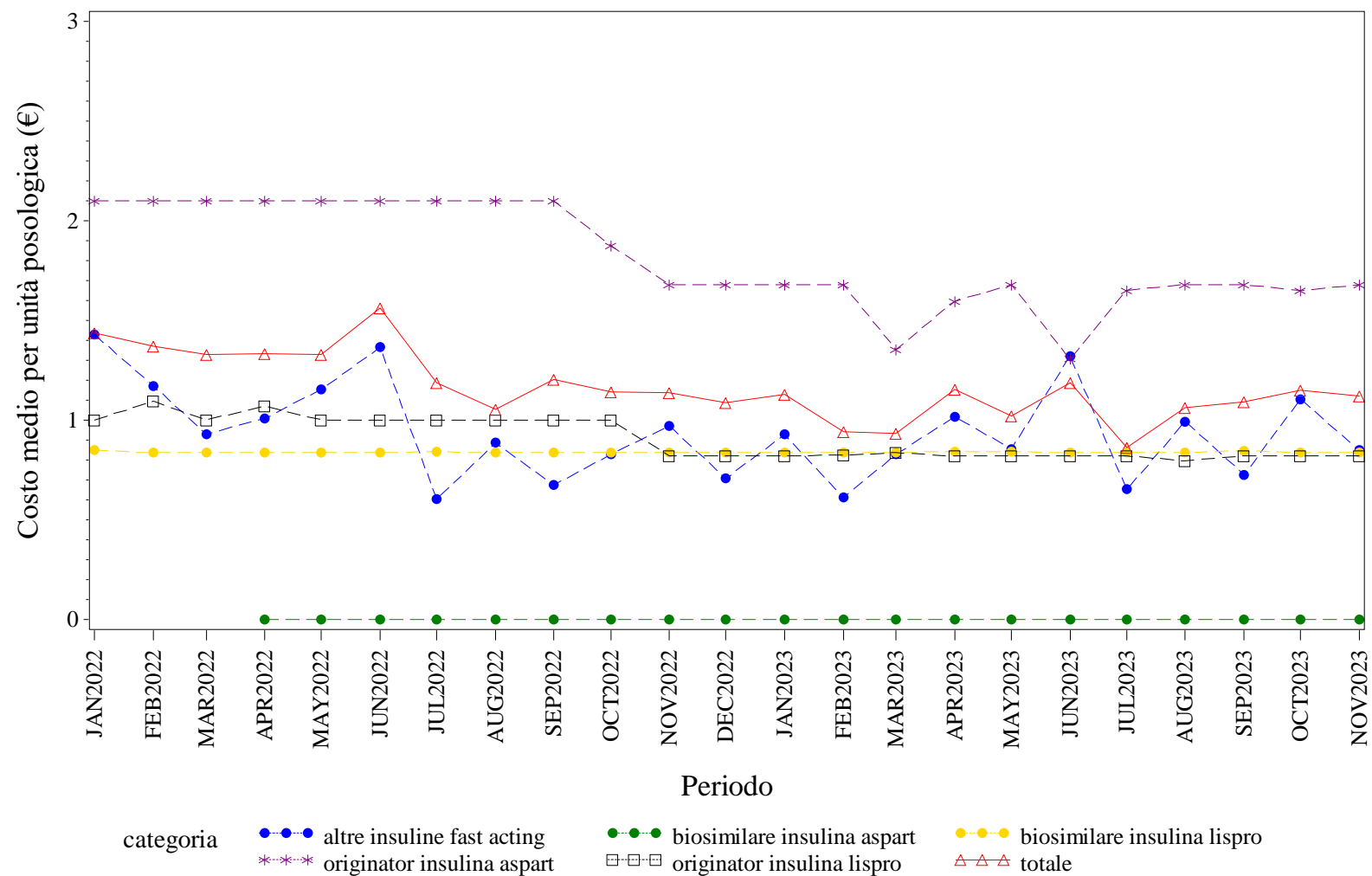

Elaborazione AIFA – Ufficio Monitoraggio della spesa farmaceutica
Dato NSIS/Tracciabilità' aggiornato nov-2023

SICILIA. INSULINE INTERMEDIATE ACTING - Andamento mensile del prezzo medio per confezione per la categoria terapeutica (ATC IV)
(Fonte: NSIS-Tracciabilità del farmaco)

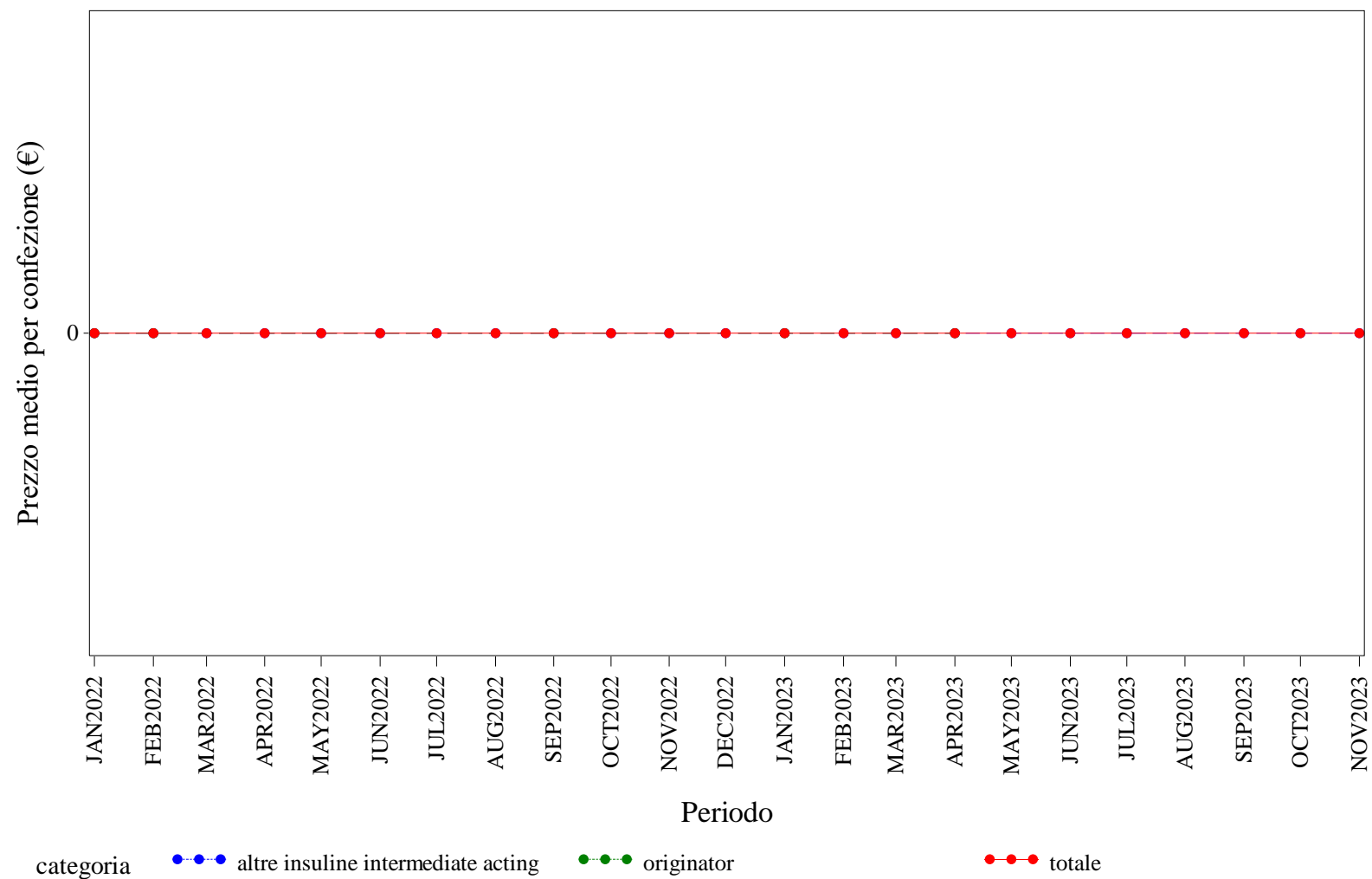

Elaborazione AIFA – Ufficio Monitoraggio della spesa farmaceutica
Dato NSIS/Tracciabilita' aggiornato nov-2023

SICILIA. INSULINE INTERMEDIATE ACTING - Andamento mensile del costo medio per DDD per la categoria terapeutica (ATC IV)
(Fonte: NSIS-Tracciabilità del farmaco)

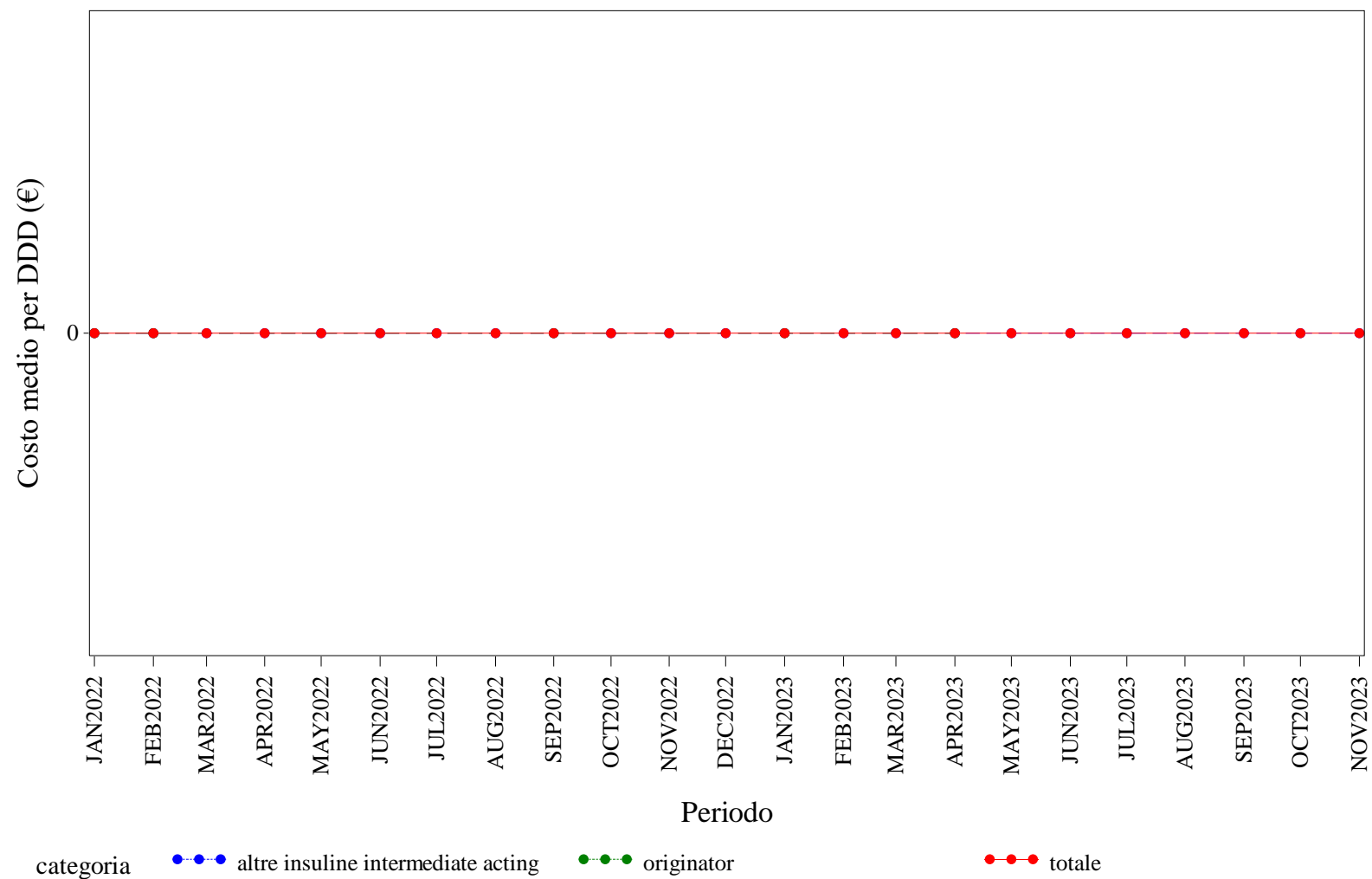

Elaborazione AIFA – Ufficio Monitoraggio della spesa farmaceutica
Dato NSIS/Tracciabilita' aggiornato nov-2023

SICILIA. INSULINE INTERMEDIATE ACTING - Andamento mensile del costo medio per unità posologica per la categoria terapeutica (ATC IV)
(Fonte: NSIS-Tracciabilità del farmaco)

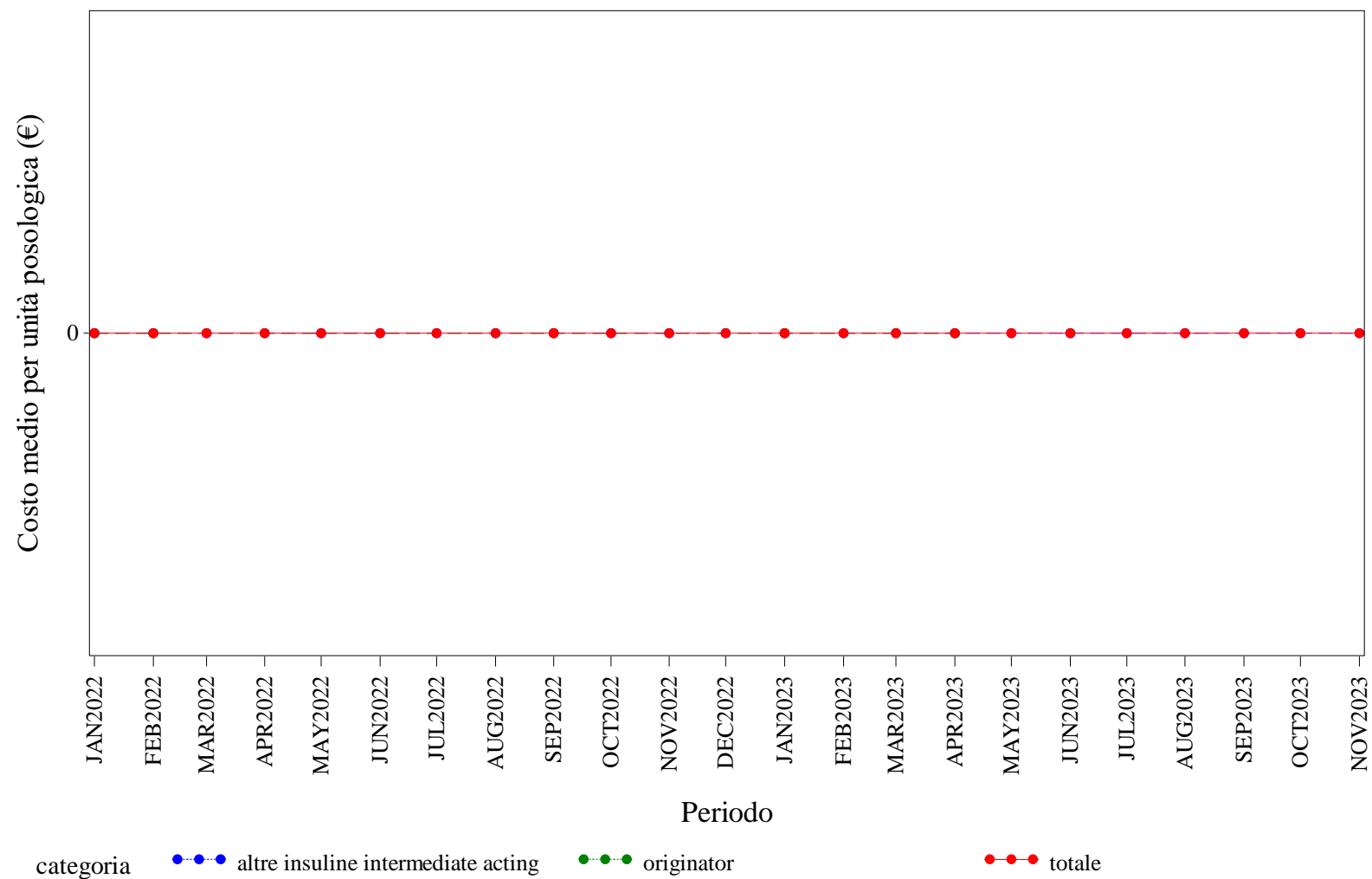

Elaborazione AIFA – Ufficio Monitoraggio della spesa farmaceutica
Dato NSIS/Tracciabilita' aggiornato nov-2023





SICILIA. INSULINE LONG ACTING - Andamento mensile del costo medio per unità posologica per la categoria terapeutica (ATC IV)
(Fonte: NSIS-Tracciabilità del farmaco)

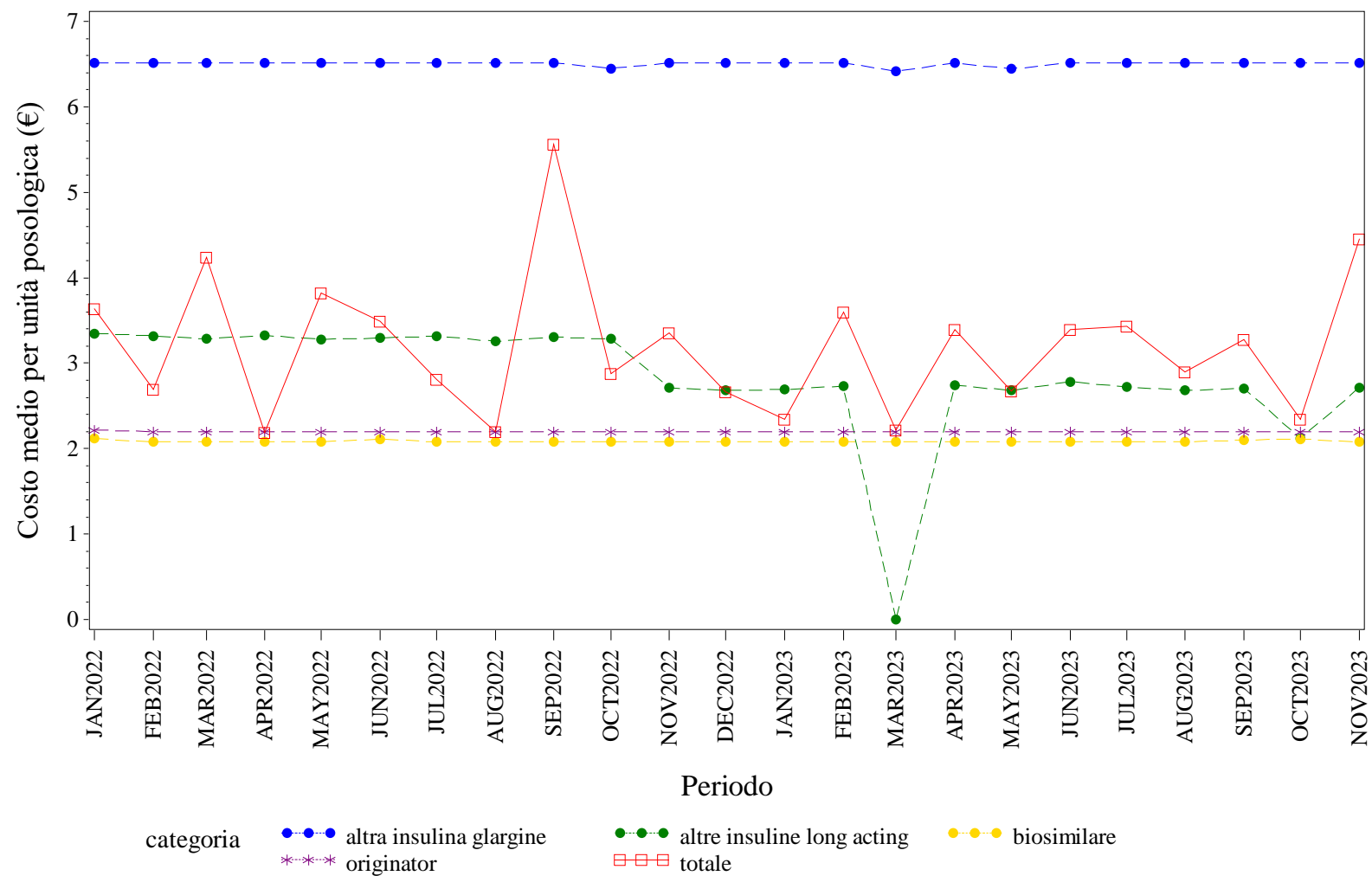

Elaborazione AIFA – Ufficio Monitoraggio della spesa farmaceutica
Dato NSIS/Tracciabilità' aggiornato nov-2023

SICILIA. RITUXIMAB - Andamento mensile del prezzo medio per confezione per la categoria terapeutica (ATC IV)
(Fonte: NSIS-Tracciabilità del farmaco)

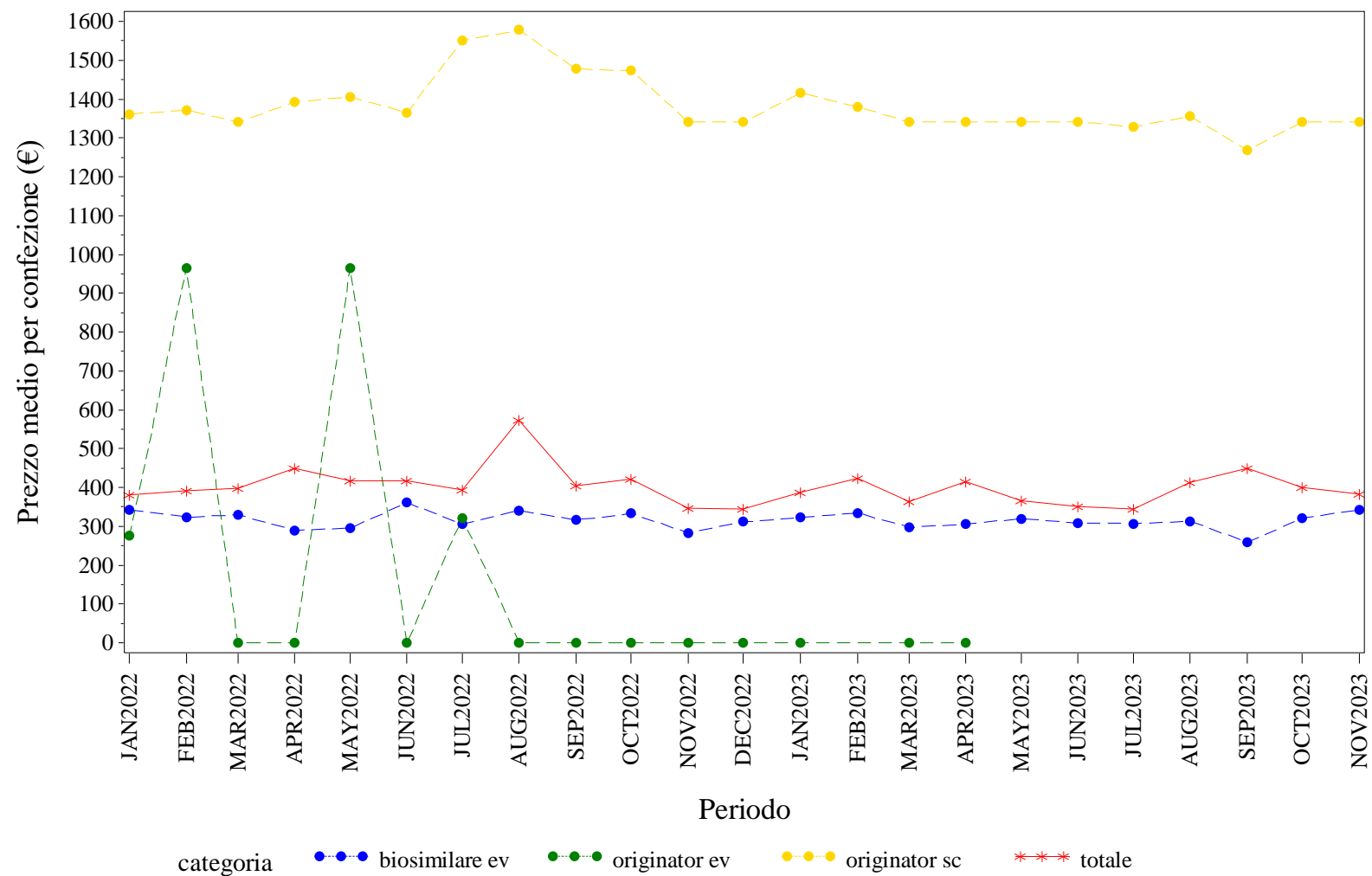

Elaborazione AIFA – Ufficio Monitoraggio della spesa farmaceutica
Dato NSIS/Tracciabilita' aggiornato nov-2023

SICILIA. RITUXIMAB - Andamento mensile del costo medio per DDD per la categoria terapeutica (ATC IV)
(Fonte: NSIS-Tracciabilità del farmaco)

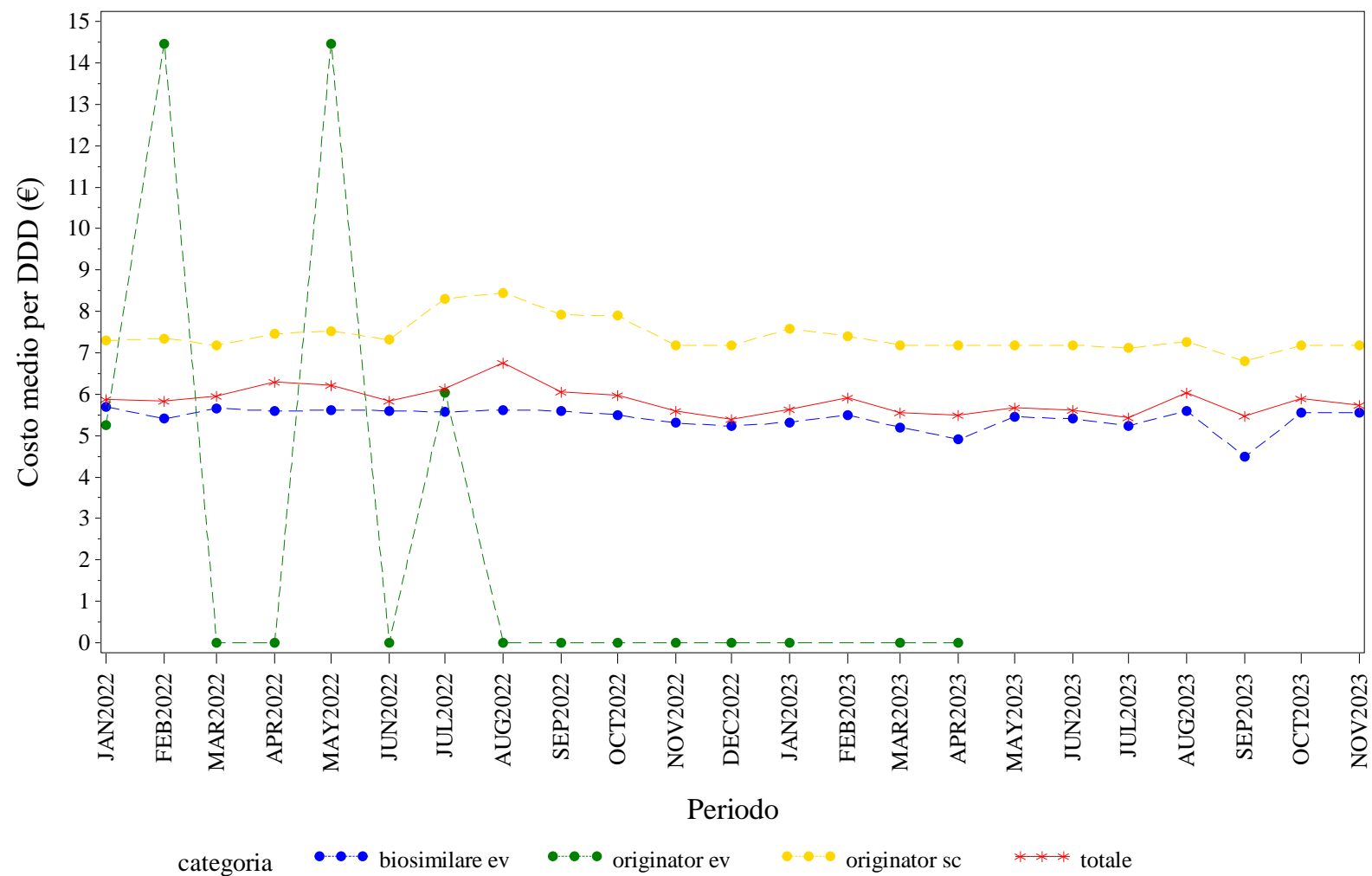

Elaborazione AIFA – Ufficio Monitoraggio della spesa farmaceutica
Dato NSIS/Tracciabilita' aggiornato nov-2023

SICILIA. RITUXIMAB - Andamento mensile del costo medio per unità posologica per la categoria terapeutica (ATC IV)
(Fonte: NSIS-Tracciabilità del farmaco)

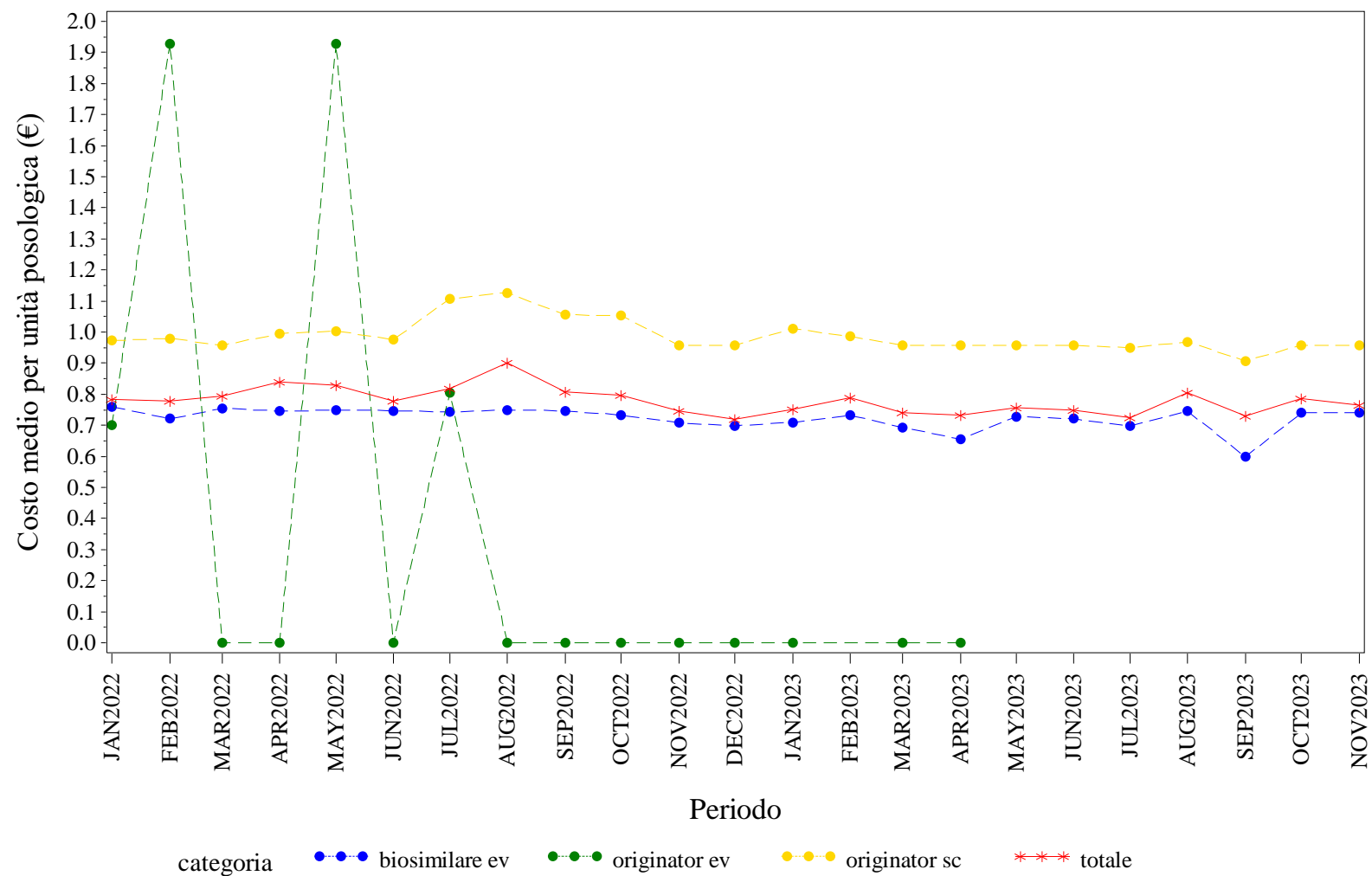

Elaborazione AIFA – Ufficio Monitoraggio della spesa farmaceutica
Dato NSIS/Tracciabilita' aggiornato nov-2023

SICILIA. SOMATROPINE - Andamento mensile del prezzo medio per confezione per la categoria terapeutica (ATC IV)
(Fonte: NSIS-Tracciabilità del farmaco)

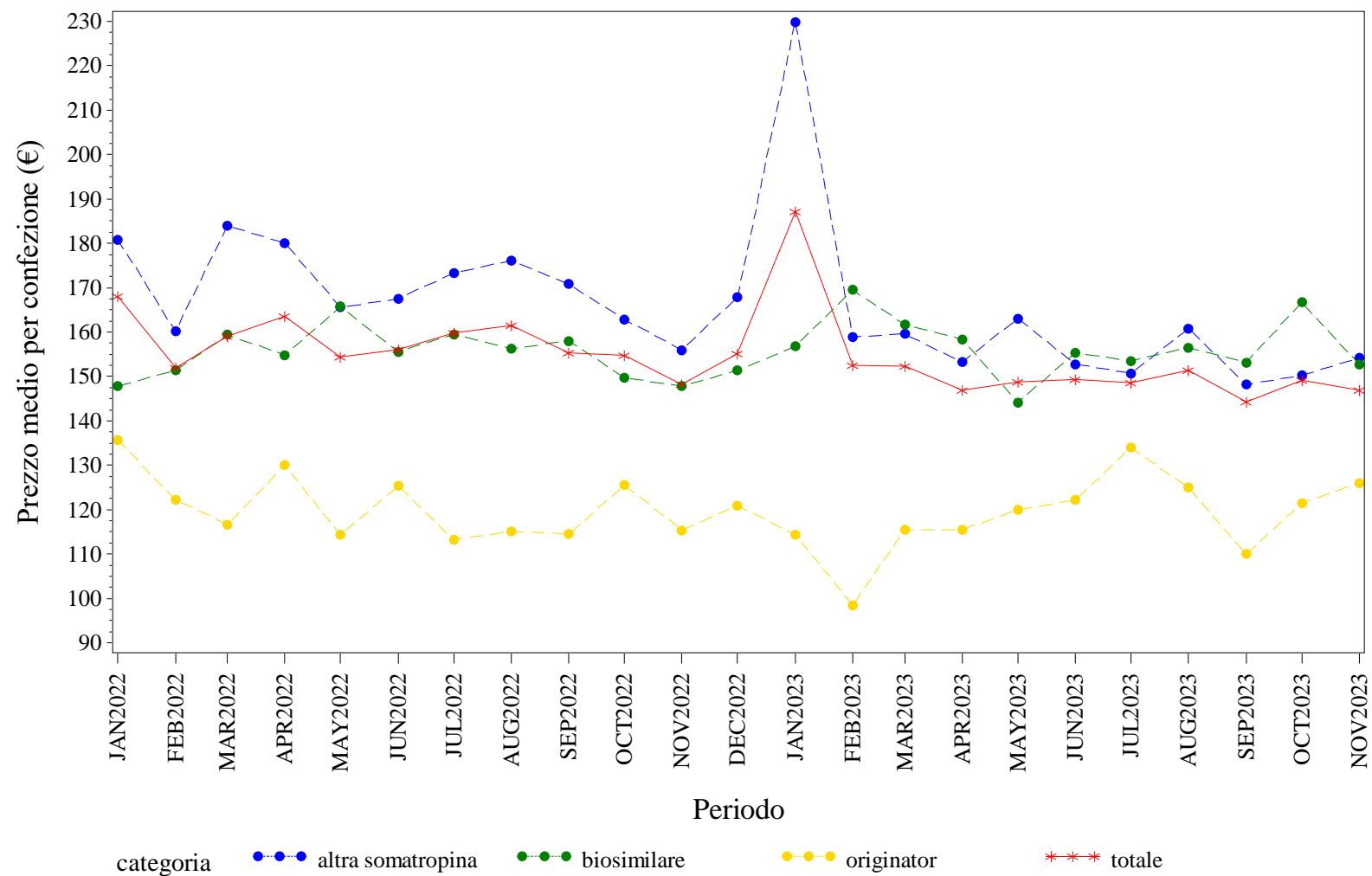

Elaborazione AIFA – Ufficio Monitoraggio della spesa farmaceutica
Dato NSIS/Tracciabilità' aggiornato nov-2023

SICILIA. SOMATROPINE - Andamento mensile del costo medio per DDD per la categoria terapeutica (ATC IV)
(Fonte: NSIS-Tracciabilità del farmaco)

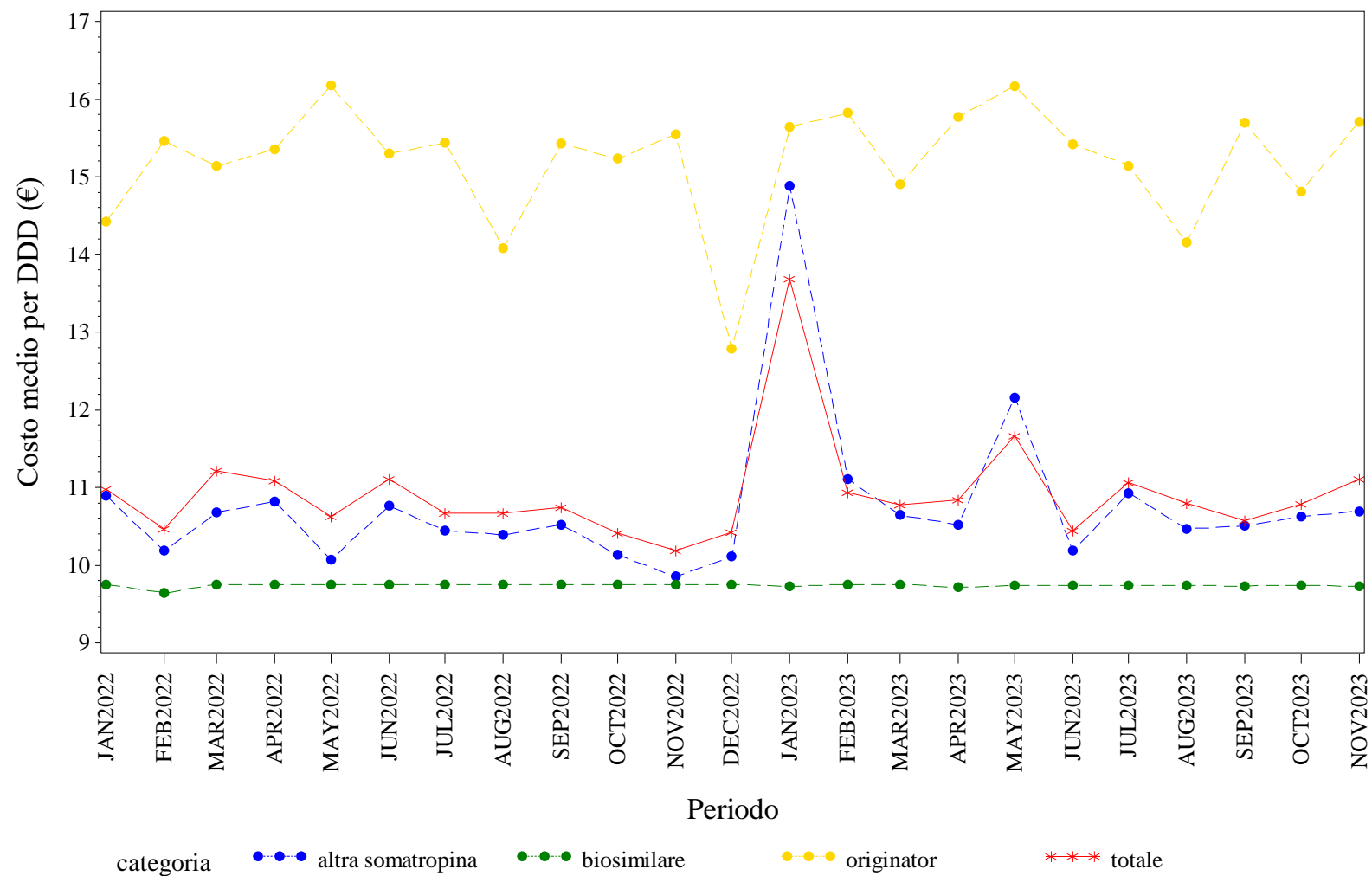

Elaborazione AIFA – Ufficio Monitoraggio della spesa farmaceutica
Dato NSIS/Tracciabilità' aggiornato nov-2023



SICILIA. TERIPARATIDE - Andamento mensile del prezzo medio per confezione per la categoria terapeutica (ATC IV)
(Fonte: NSIS-Tracciabilità del farmaco)

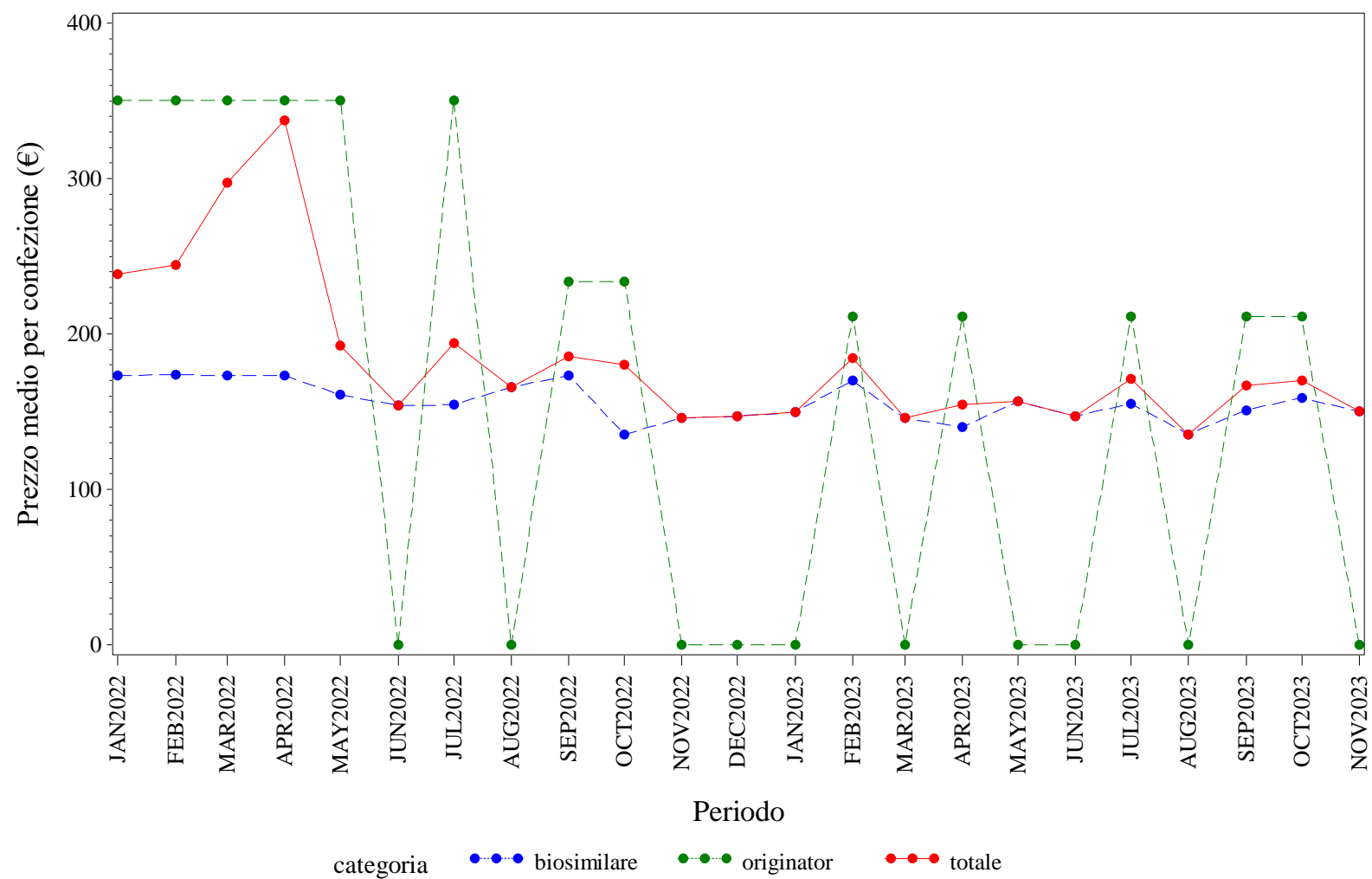

Elaborazione AIFA – Ufficio Monitoraggio della spesa farmaceutica
Dato NSIS/Tracciabilita' aggiornato nov-2023

SICILIA. TERIPARATIDE - Andamento mensile del costo medio per DDD per la categoria terapeutica (ATC IV)
(Fonte: NSIS-Tracciabilità del farmaco)

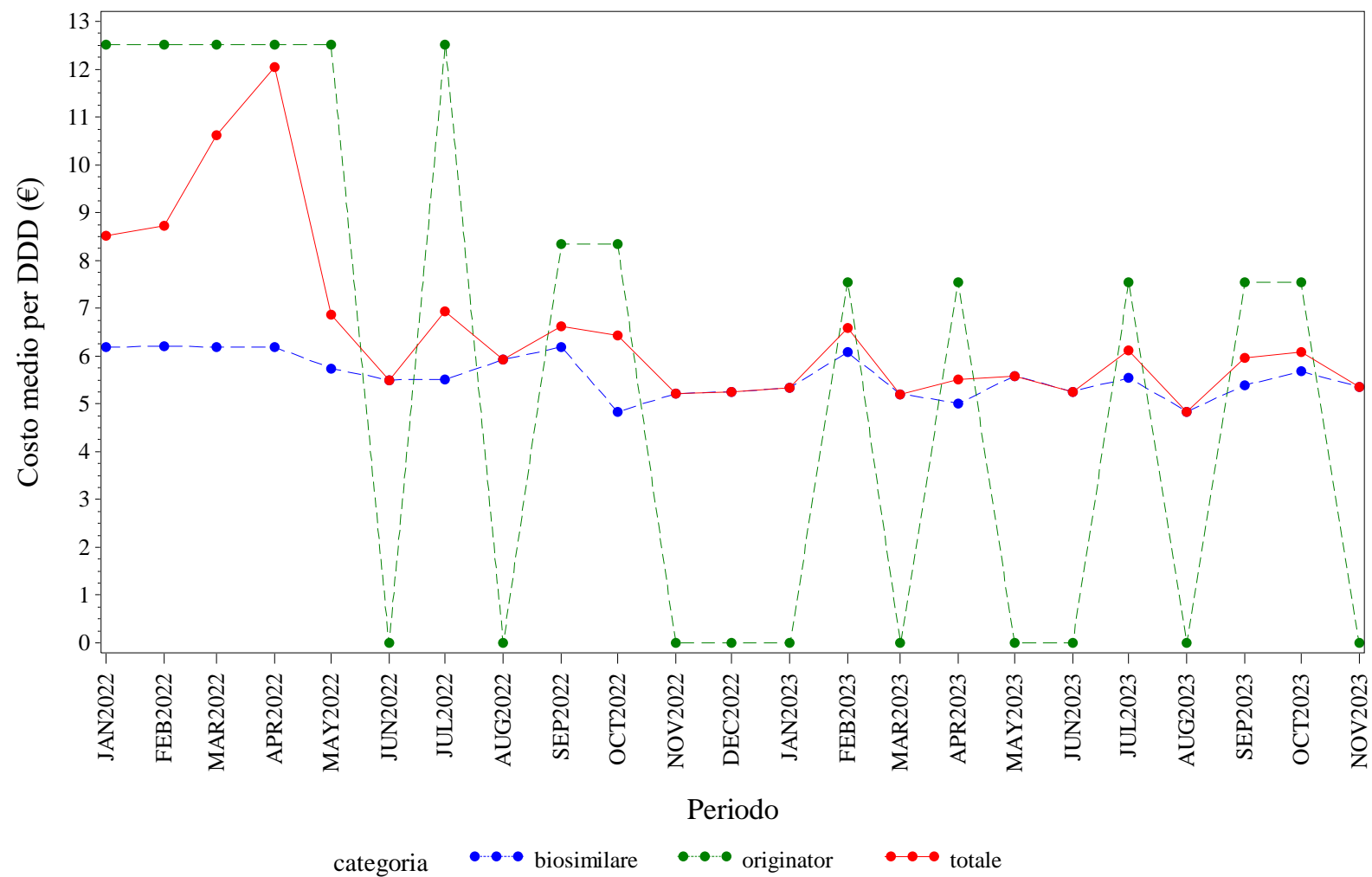

Elaborazione AIFA – Ufficio Monitoraggio della spesa farmaceutica
Dato NSIS/Tracciabilita' aggiornato nov-2023

SICILIA. TERIPARATIDE - Andamento mensile del costo medio per unità posologica per la categoria terapeutica (ATC IV)
(Fonte: NSIS-Tracciabilità del farmaco)

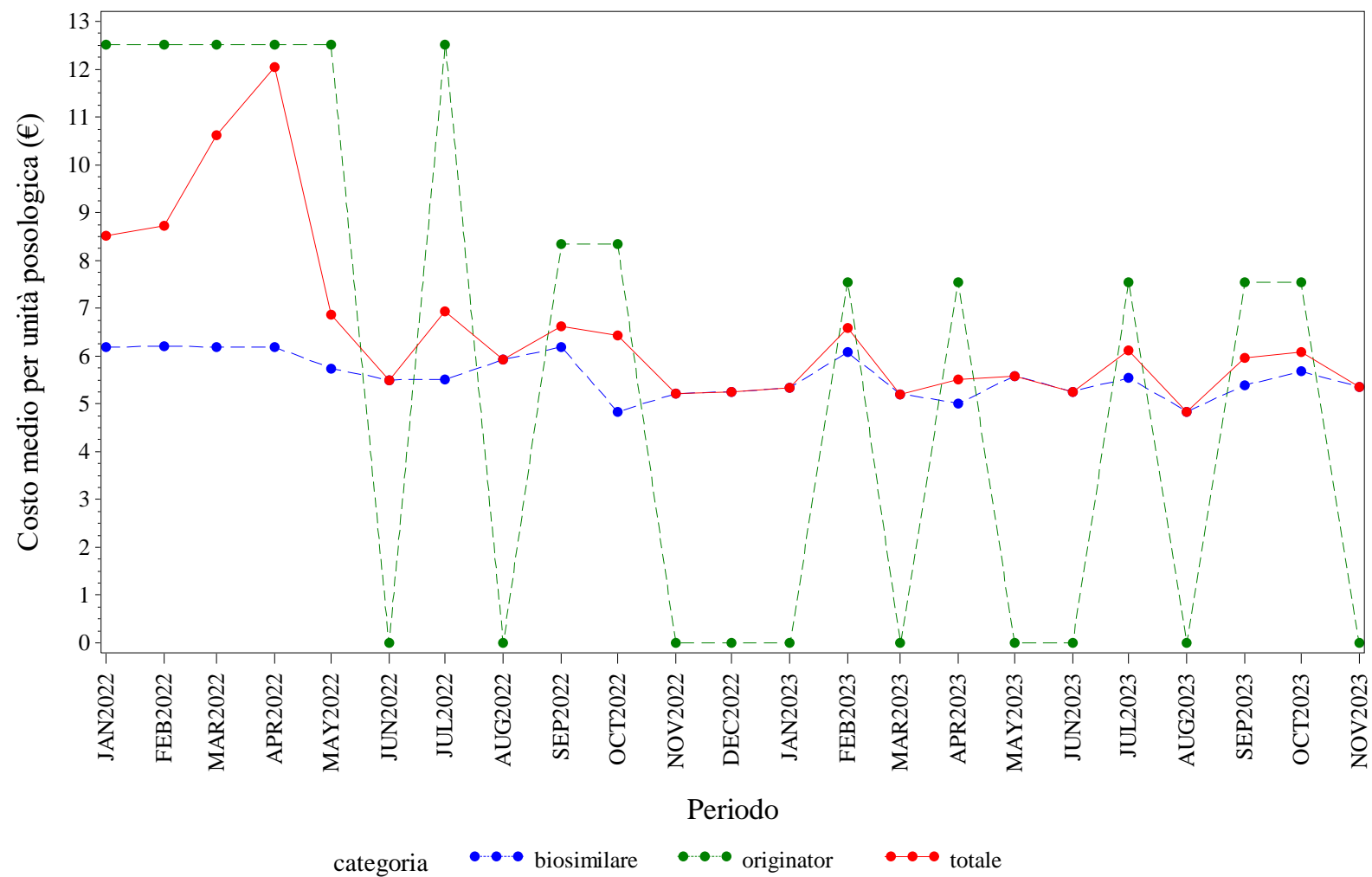

Elaborazione AIFA – Ufficio Monitoraggio della spesa farmaceutica
Dato NSIS/Tracciabilita' aggiornato nov-2023

SICILIA. TRASTUZUMAB - Andamento mensile del prezzo medio per confezione per la categoria terapeutica (ATC IV)
(Fonte: NSIS-Tracciabilità del farmaco)

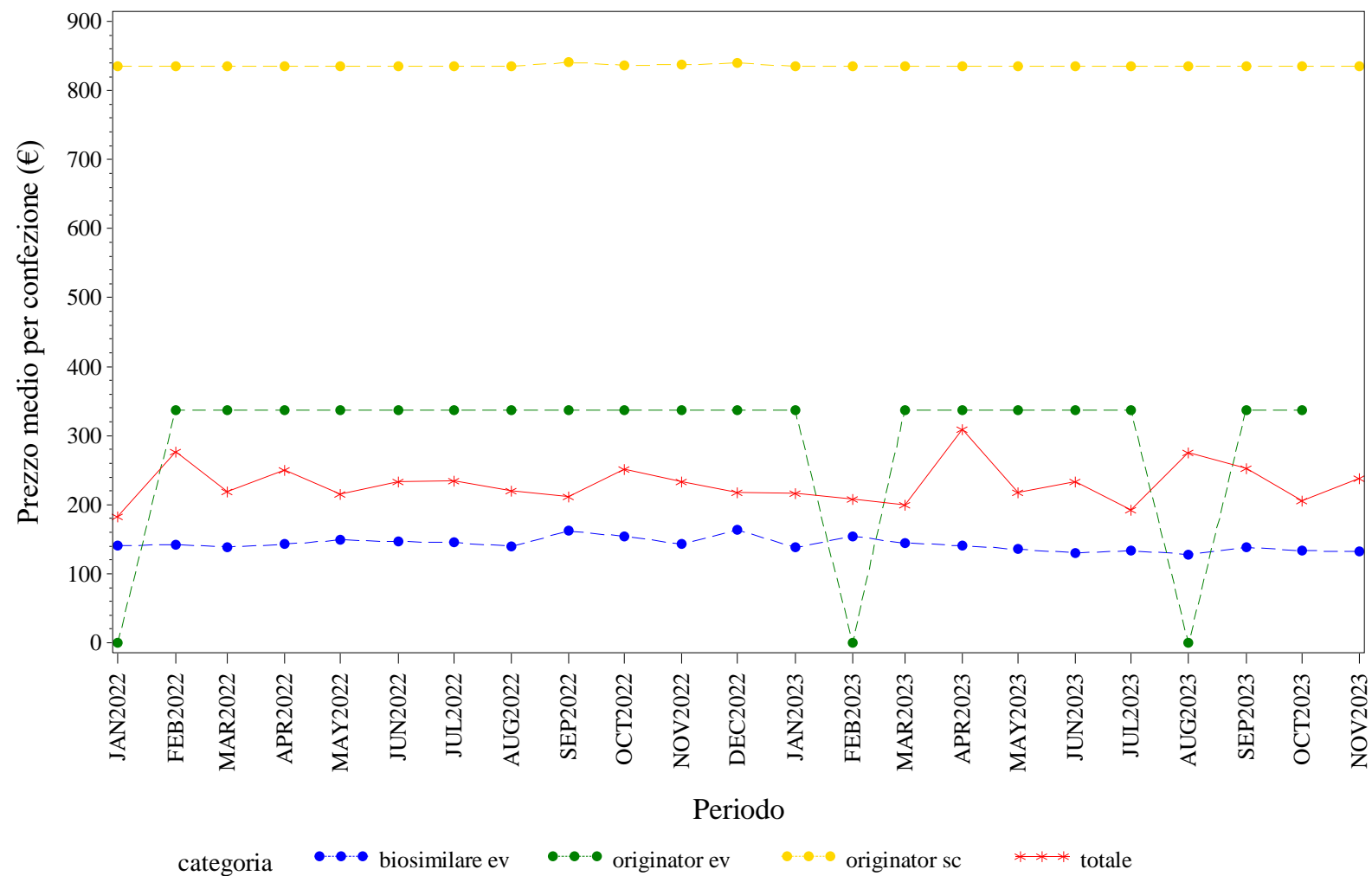

Elaborazione AIFA – Ufficio Monitoraggio della spesa farmaceutica
Dato NSIS/Tracciabilita' aggiornato nov-2023

SICILIA. TRASTUZUMAB - Andamento mensile del costo medio per DDD per la categoria terapeutica (ATC IV)
(Fonte: NSIS-Tracciabilità del farmaco)

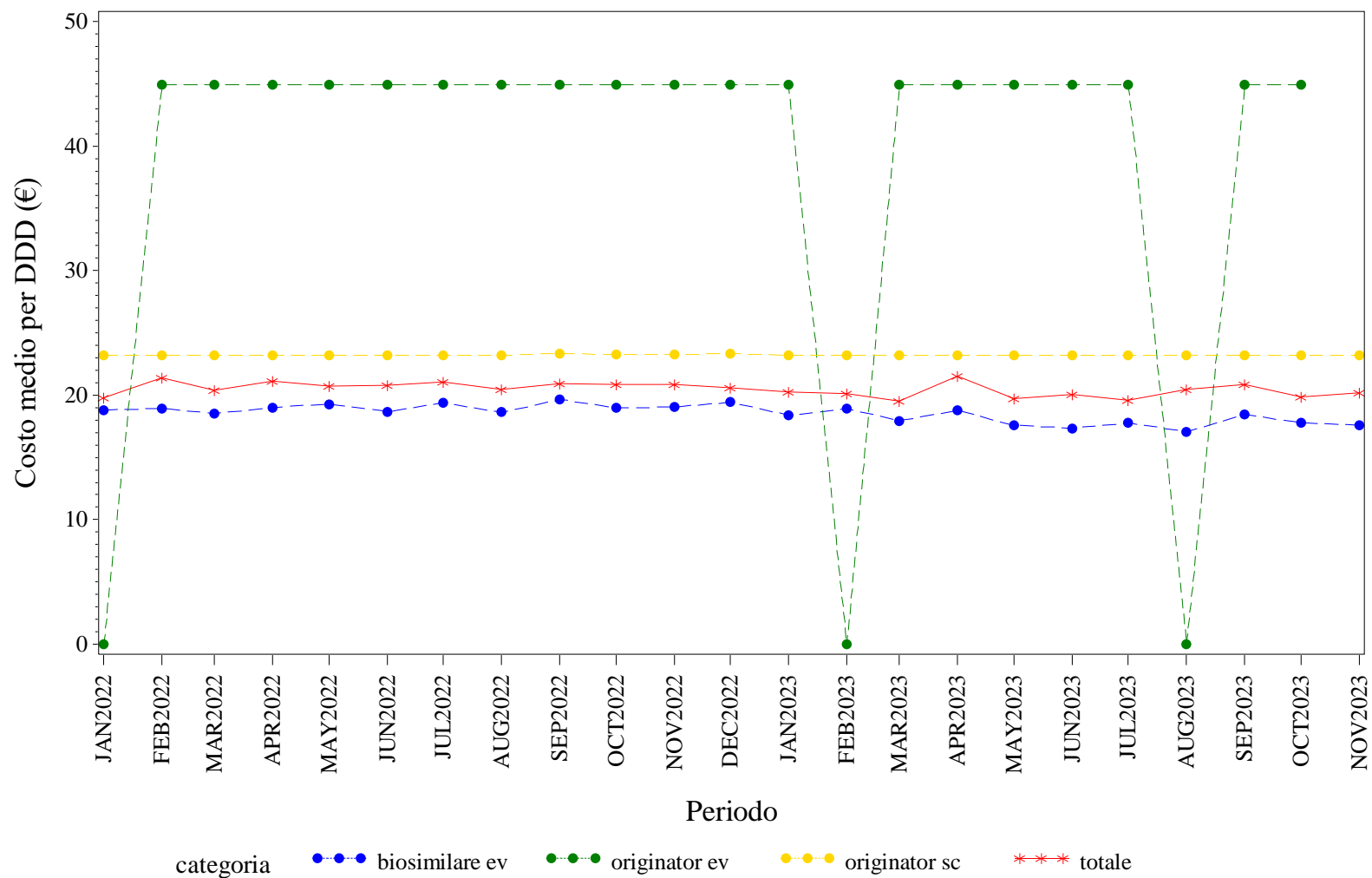

Elaborazione AIFA – Ufficio Monitoraggio della spesa farmaceutica
Dato NSIS/Tracciabilita' aggiornato nov-2023

SICILIA. TRASTUZUMAB - Andamento mensile del costo medio per unità posologica per la categoria terapeutica (ATC IV)
(Fonte: NSIS-Tracciabilità del farmaco)

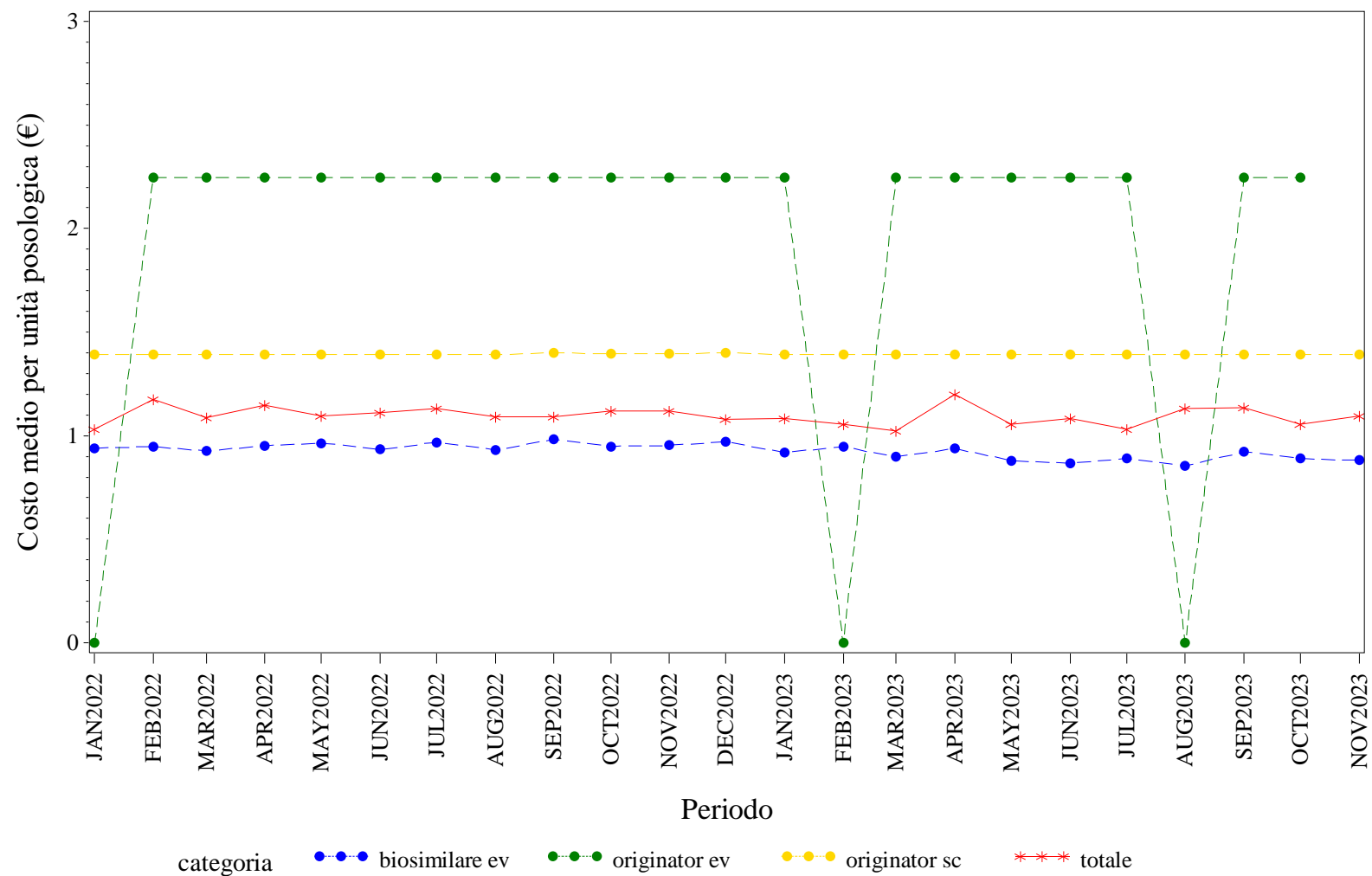

Elaborazione AIFA – Ufficio Monitoraggio della spesa farmaceutica
Dato NSIS/Tracciabilita' aggiornato nov-2023



TOSCANA. Trend mensile del prezzo medio per confezione, DDD, unità posologica per la categoria terapeutica (ATC IV)

TOSCANA. ANTI TNF-ALFA - Andamento mensile del prezzo medio per confezione per la categoria terapeutica (ATC IV)
(Fonte: NSIS-Tracciabilità del farmaco)

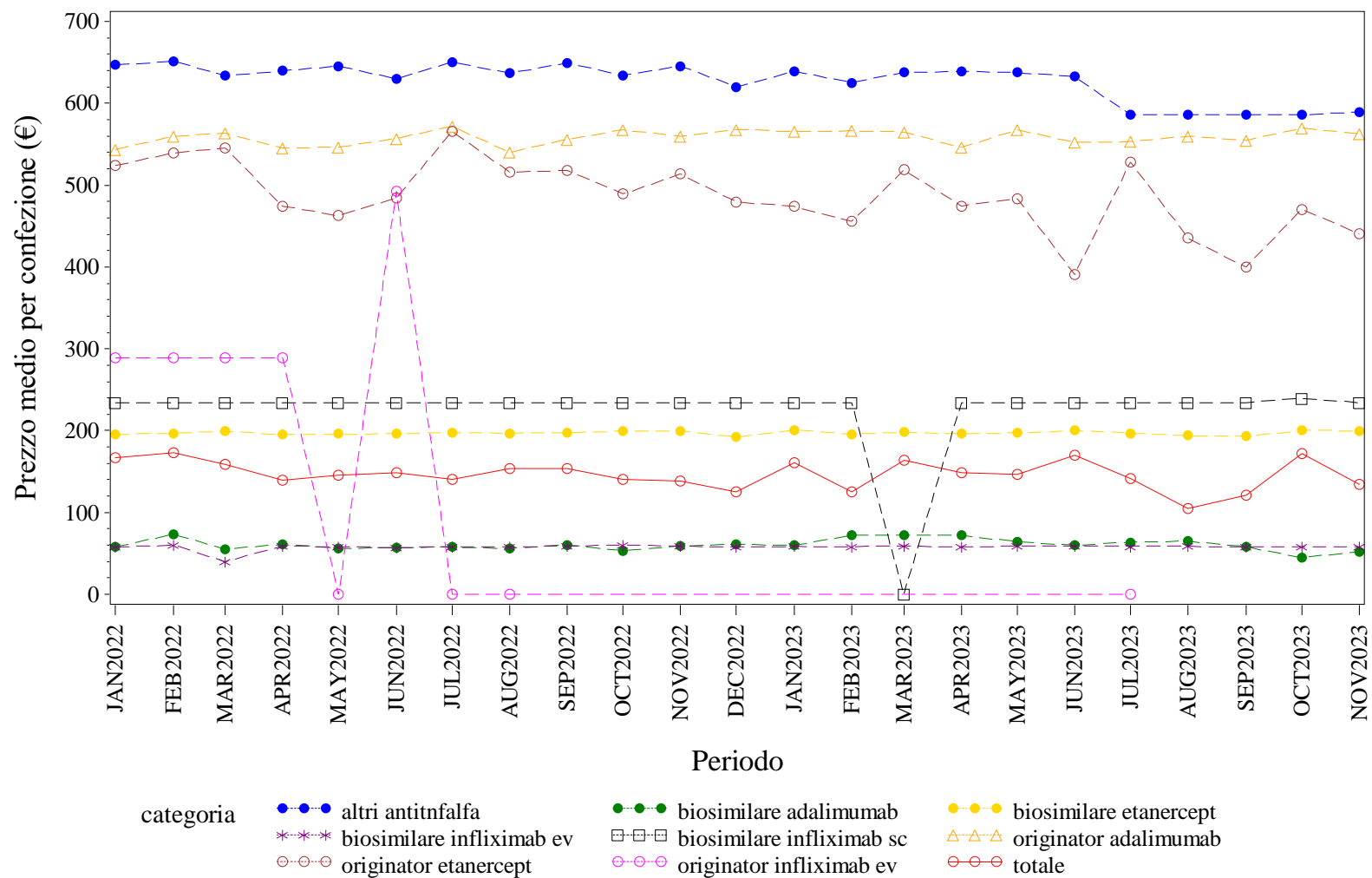

Elaborazione AIFA – Ufficio Monitoraggio della spesa farmaceutica
Dato NSIS/Tracciabilita' aggiornato nov-2023

TOSCANA. ANTI TNF-ALFA - Andamento mensile del costo medio per DDD per la categoria terapeutica (ATC IV)
(Fonte: NSIS-Tracciabilità del farmaco)

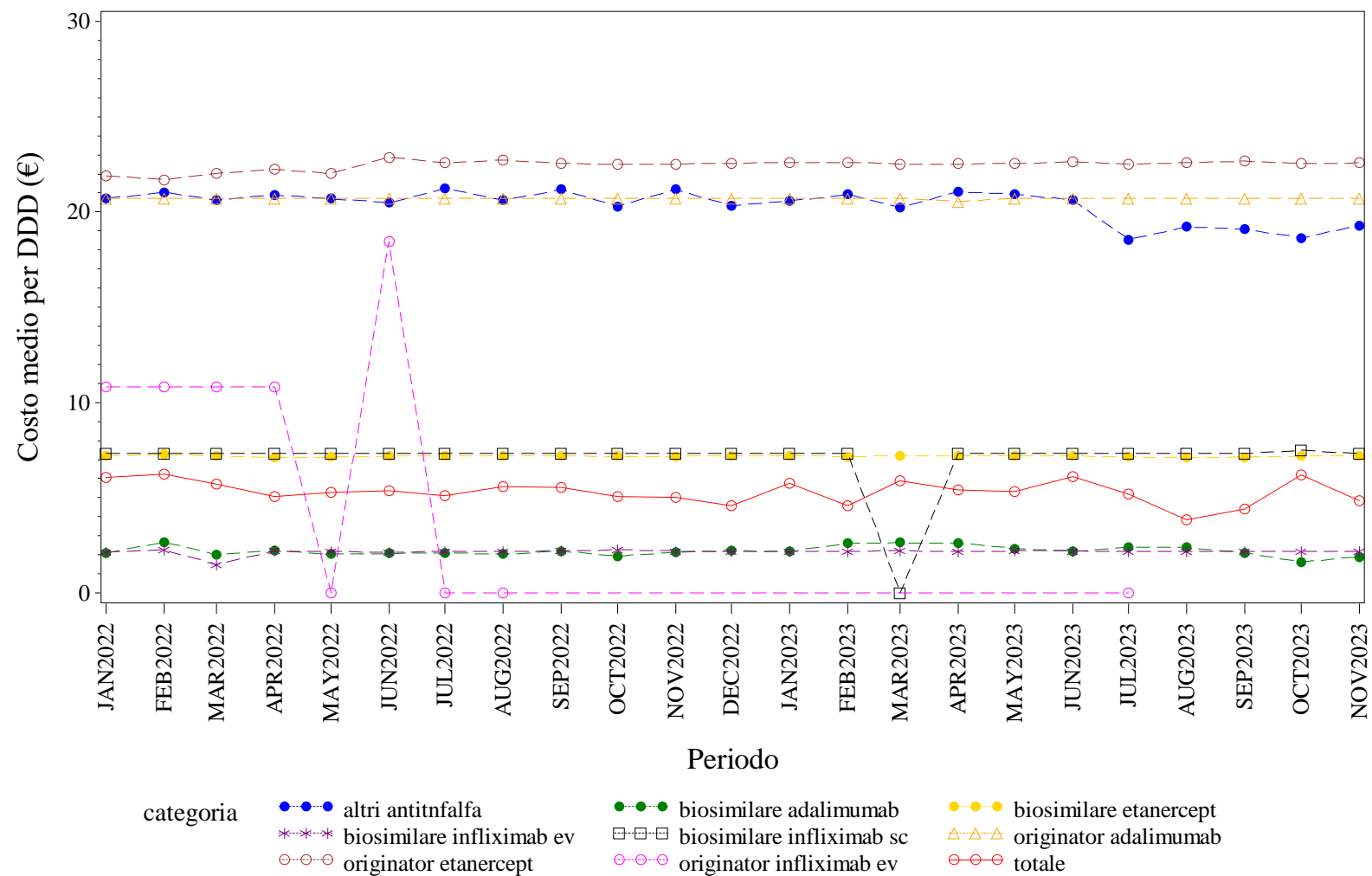

Elaborazione AIFA – Ufficio Monitoraggio della spesa farmaceutica
Dato NSIS/Tracciabilità' aggiornato nov-2023

TOSCANA. ANTI TNF-ALFA - Andamento mensile del costo medio per unità posologica per la categoria terapeutica (ATC IV)
(Fonte: NSIS-Tracciabilità del farmaco)

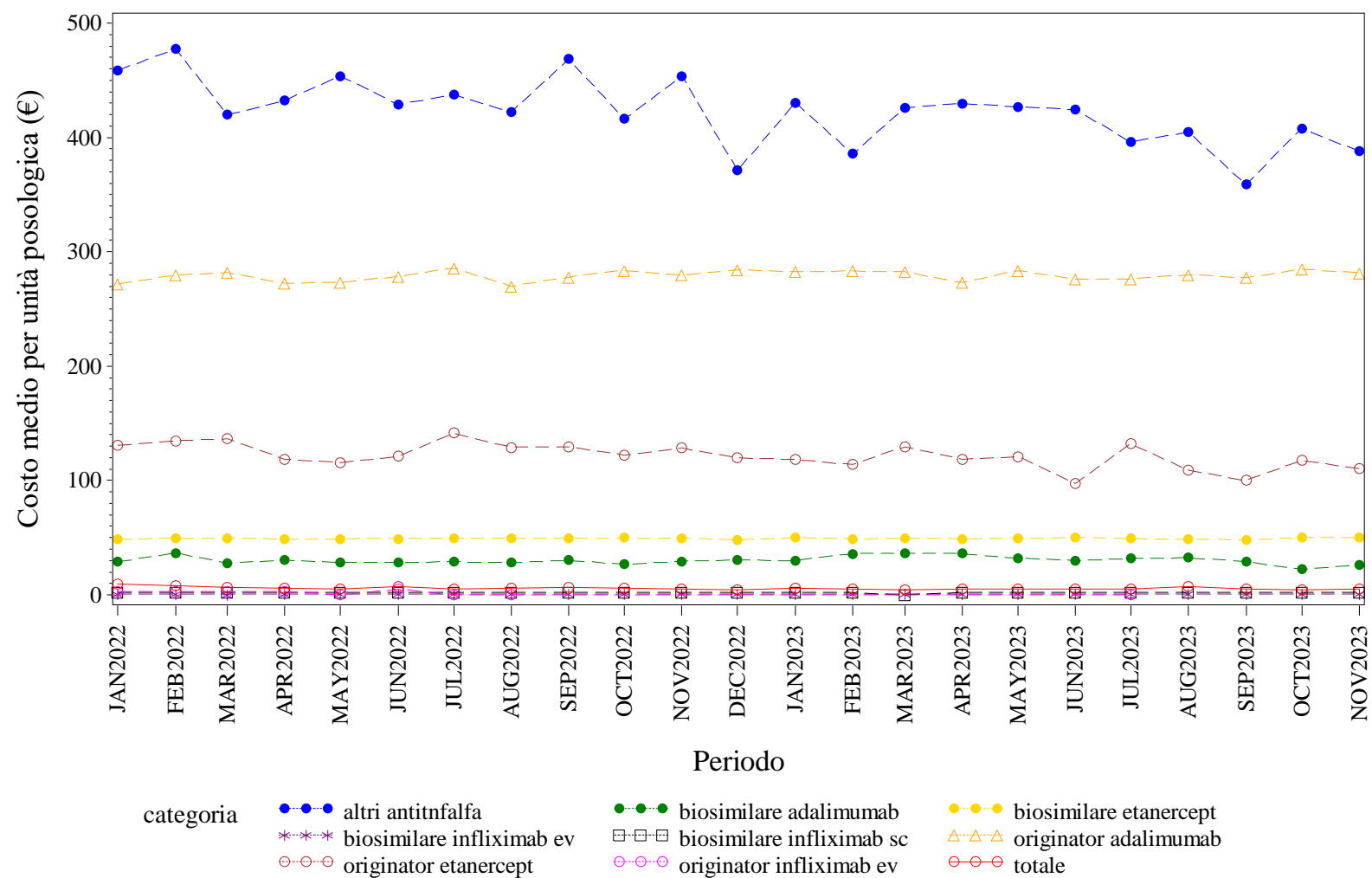

Elaborazione AIFA – Ufficio Monitoraggio della spesa farmaceutica
Dato NSIS/Tracciabilità' aggiornato nov-2023

TOSCANA. BEVACIZUMAB - Andamento mensile del prezzo medio per confezione per la categoria terapeutica (ATC IV)
(Fonte: NSIS-Tracciabilità del farmaco)

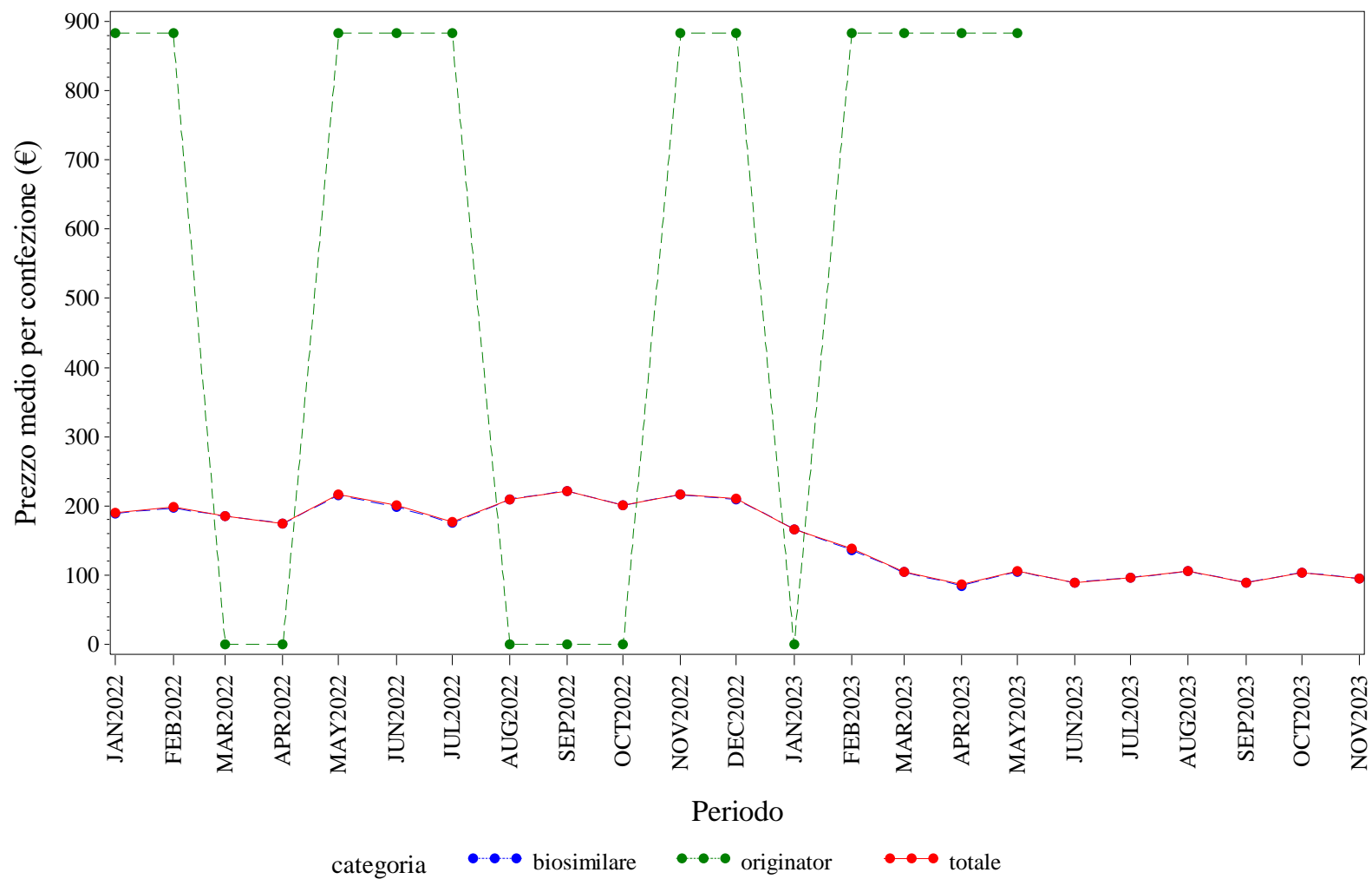

Elaborazione AIFA – Ufficio Monitoraggio della spesa farmaceutica
Dato NSIS/Tracciabilita' aggiornato nov-2023

TOSCANA. BEVACIZUMAB - Andamento mensile del costo medio per DDD per la categoria terapeutica (ATC IV)
(Fonte: NSIS-Tracciabilità del farmaco)

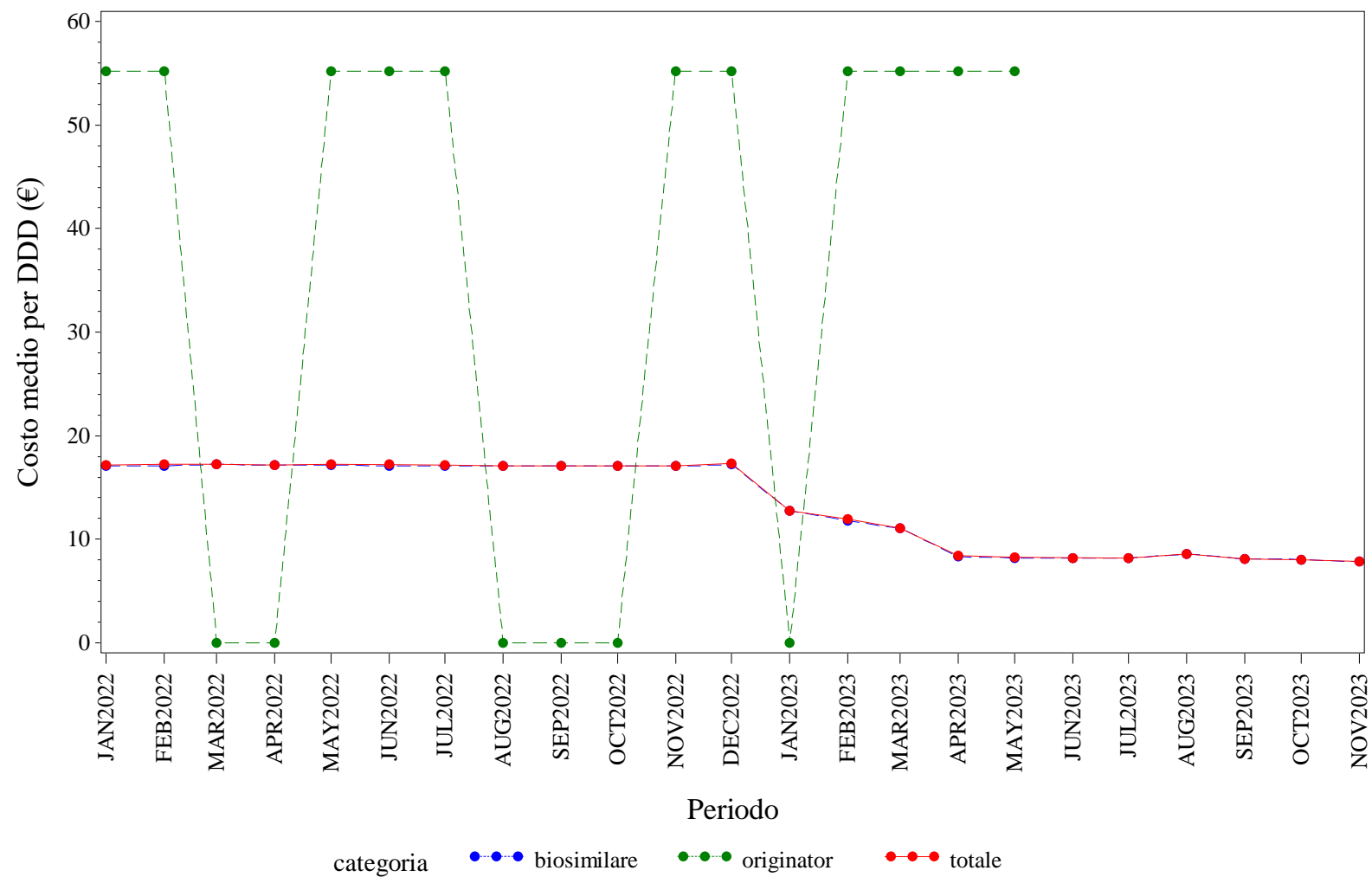

Elaborazione AIFA – Ufficio Monitoraggio della spesa farmaceutica
Dato NSIS/Tracciabilita' aggiornato nov-2023

TOSCANA. BEVACIZUMAB - Andamento mensile del costo medio per unità posologica per la categoria terapeutica (ATC IV)
(Fonte: NSIS-Tracciabilità del farmaco)

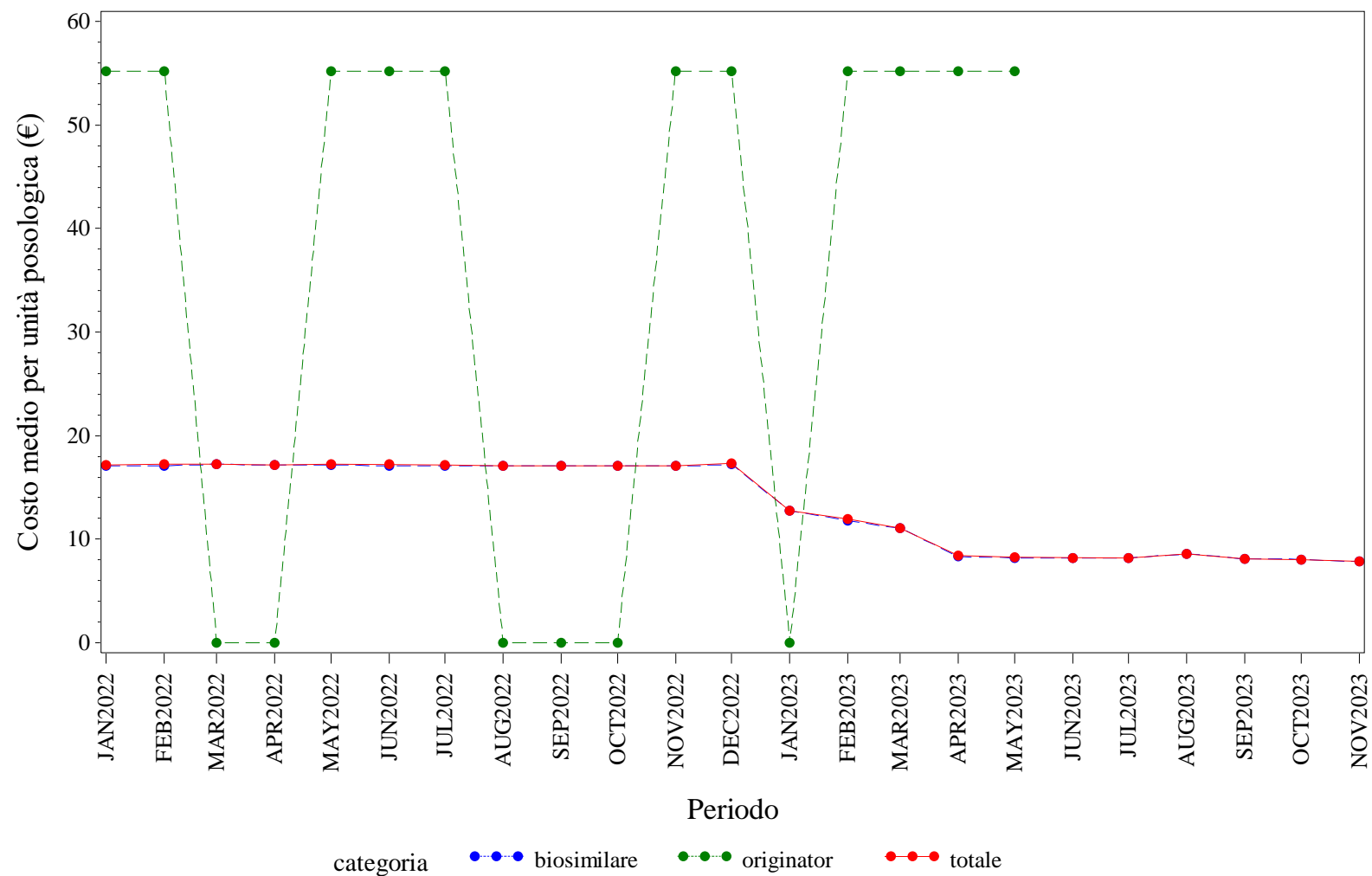

Elaborazione AIFA – Ufficio Monitoraggio della spesa farmaceutica
Dato NSIS/Tracciabilita' aggiornato nov-2023

TOSCANA. EPARINE A BASSO PESO MOLECOLARE - Andamento mensile del prezzo medio per confezione per la categoria terapeutica (ATC IV)
(Fonte: NSIS-Tracciabilità del farmaco)

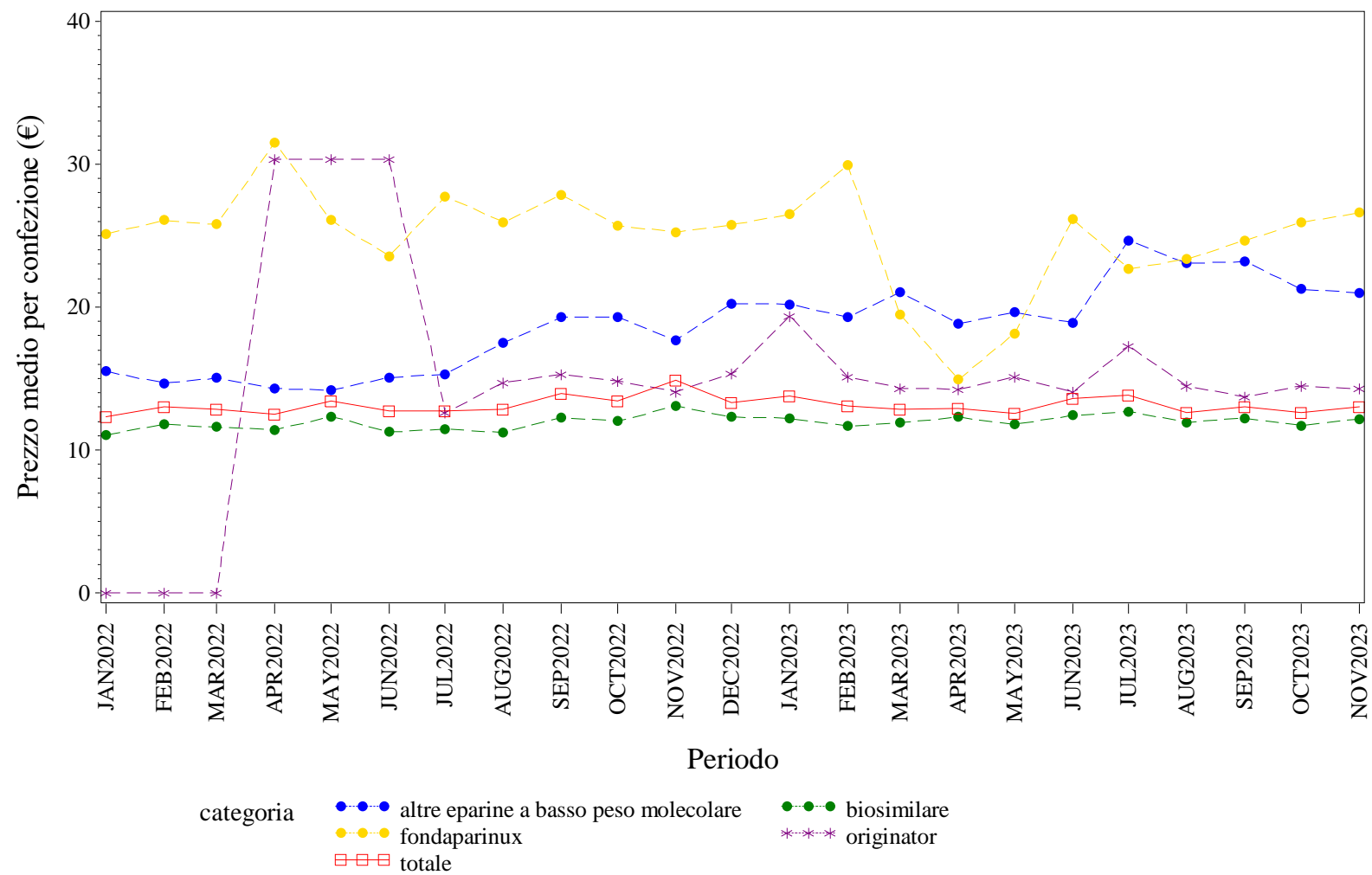

Elaborazione AIFA – Ufficio Monitoraggio della spesa farmaceutica
Dato NSIS/Tracciabilità' aggiornato nov-2023

TOSCANA. EPARINE A BASSO PESO MOLECOLARE - Andamento mensile del costo medio per DDD per la categoria terapeutica (ATC IV)
(Fonte: NSIS-Tracciabilità del farmaco)

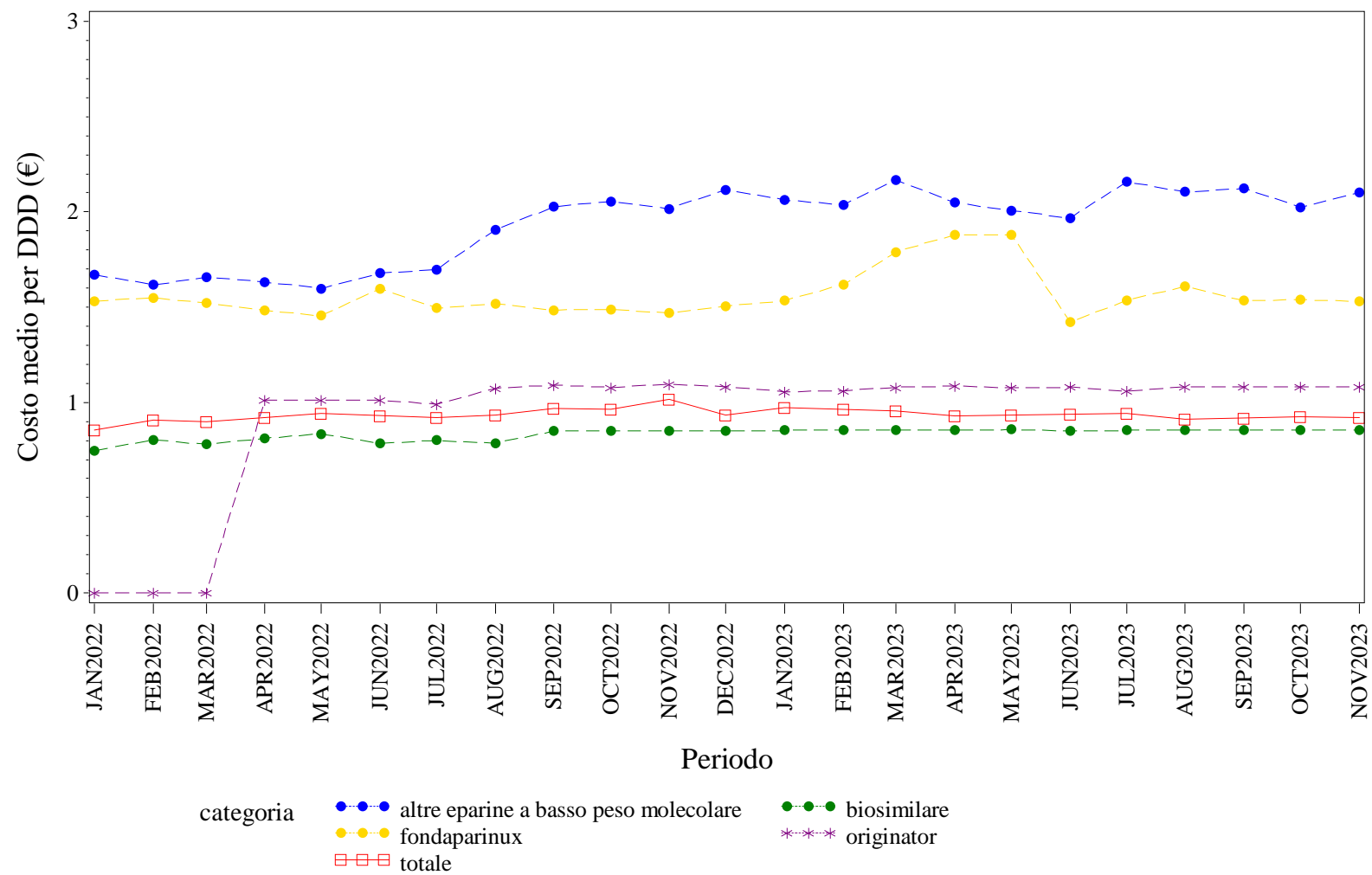

Elaborazione AIFA – Ufficio Monitoraggio della spesa farmaceutica
Dato NSIS/Tracciabilità' aggiornato nov-2023

TOSCANA. EPARINE A BASSO PESO MOLECOLARE - Andamento mensile del costo medio per unità posologica per la categoria terapeutica (ATC IV)
(Fonte: NSIS-Tracciabilità del farmaco)

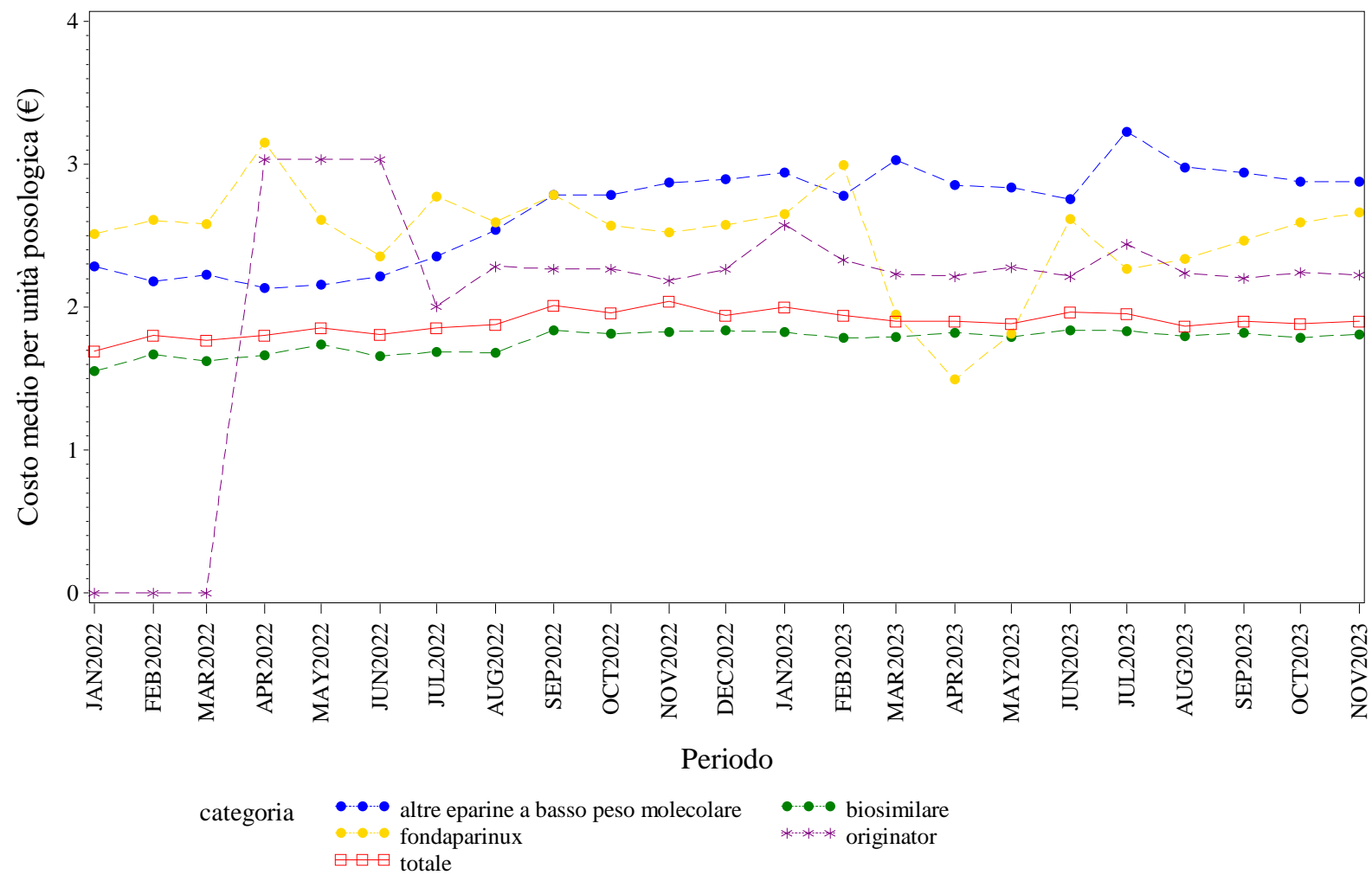

Elaborazione AIFA – Ufficio Monitoraggio della spesa farmaceutica
Dato NSIS/Tracciabilità' aggiornato nov-2023

TOSCANA. EPOETINE - Andamento mensile del prezzo medio per confezione per la categoria terapeutica (ATC IV)
(Fonte: NSIS-Tracciabilità del farmaco)

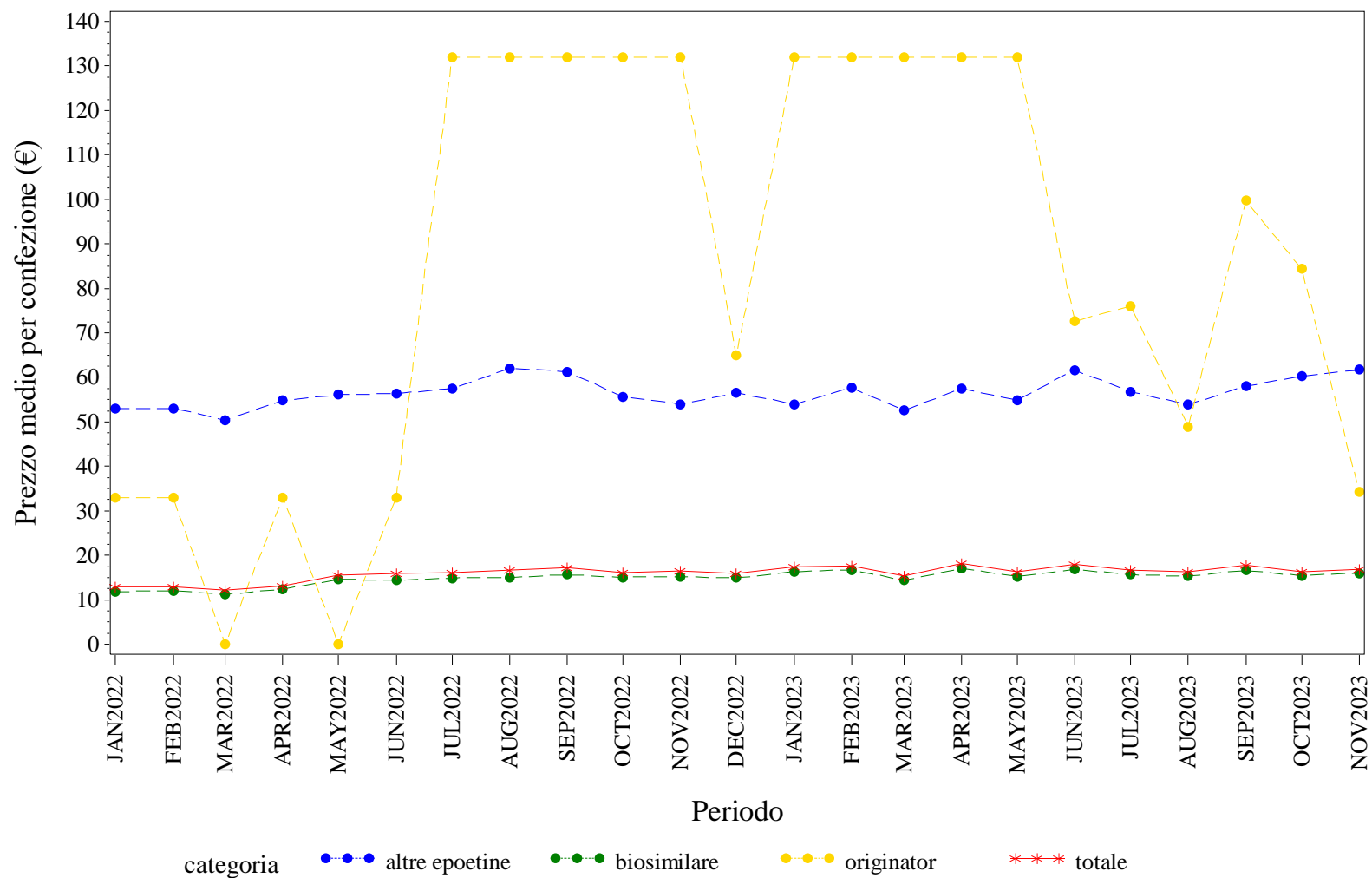

Elaborazione AIFA – Ufficio Monitoraggio della spesa farmaceutica
Dato NSIS/Tracciabilita' aggiornato nov-2023

TOSCANA. EPOETINE - Andamento mensile del costo medio per DDD per la categoria terapeutica (ATC IV)
(Fonte: NSIS-Tracciabilità del farmaco)

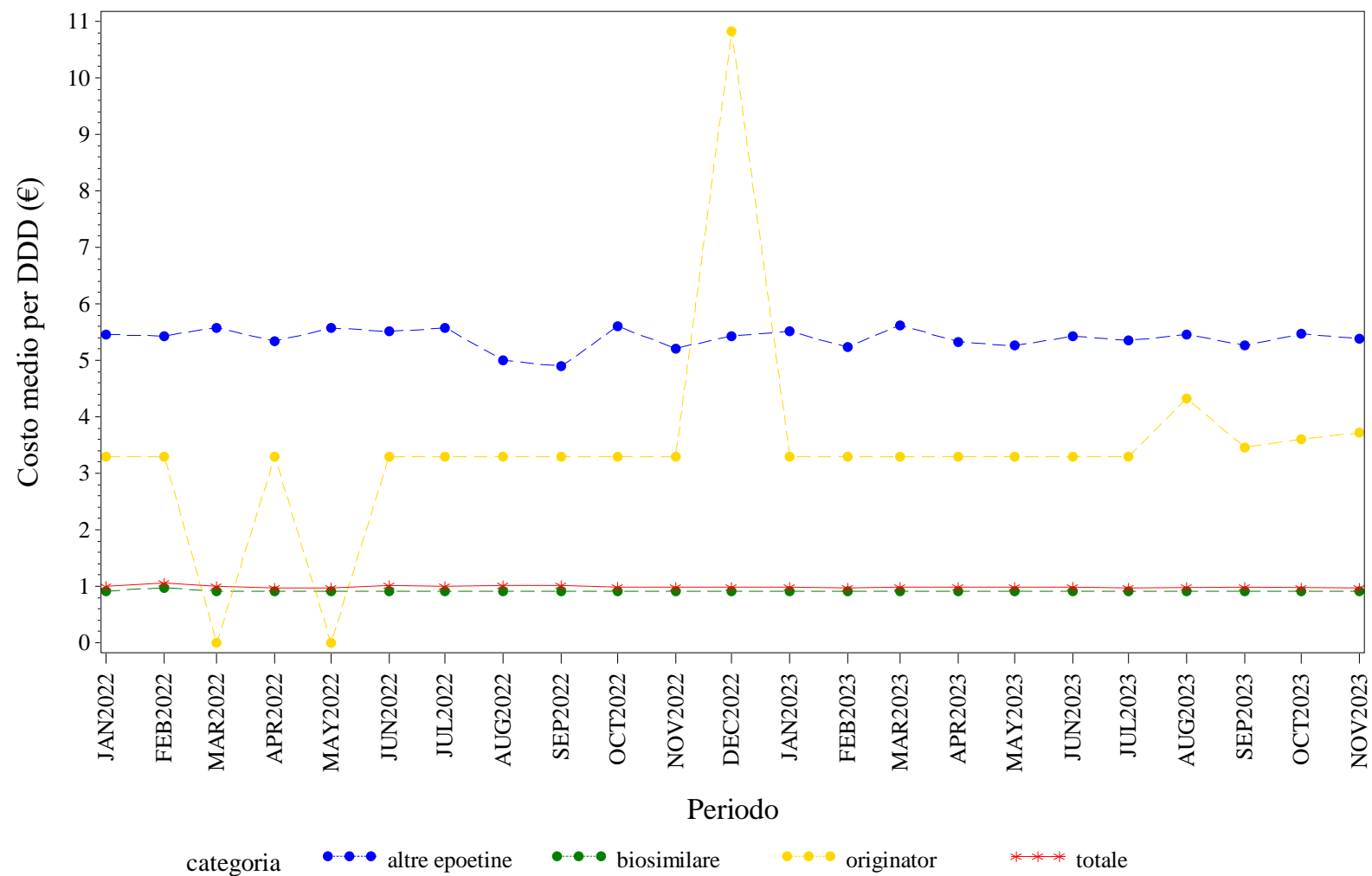

Elaborazione AIFA – Ufficio Monitoraggio della spesa farmaceutica
Dato NSIS/Tracciabilita' aggiornato nov-2023

TOSCANA. EPOETINE - Andamento mensile del costo medio per unità posologica per la categoria terapeutica (ATC IV)
(Fonte: NSIS-Tracciabilità del farmaco)

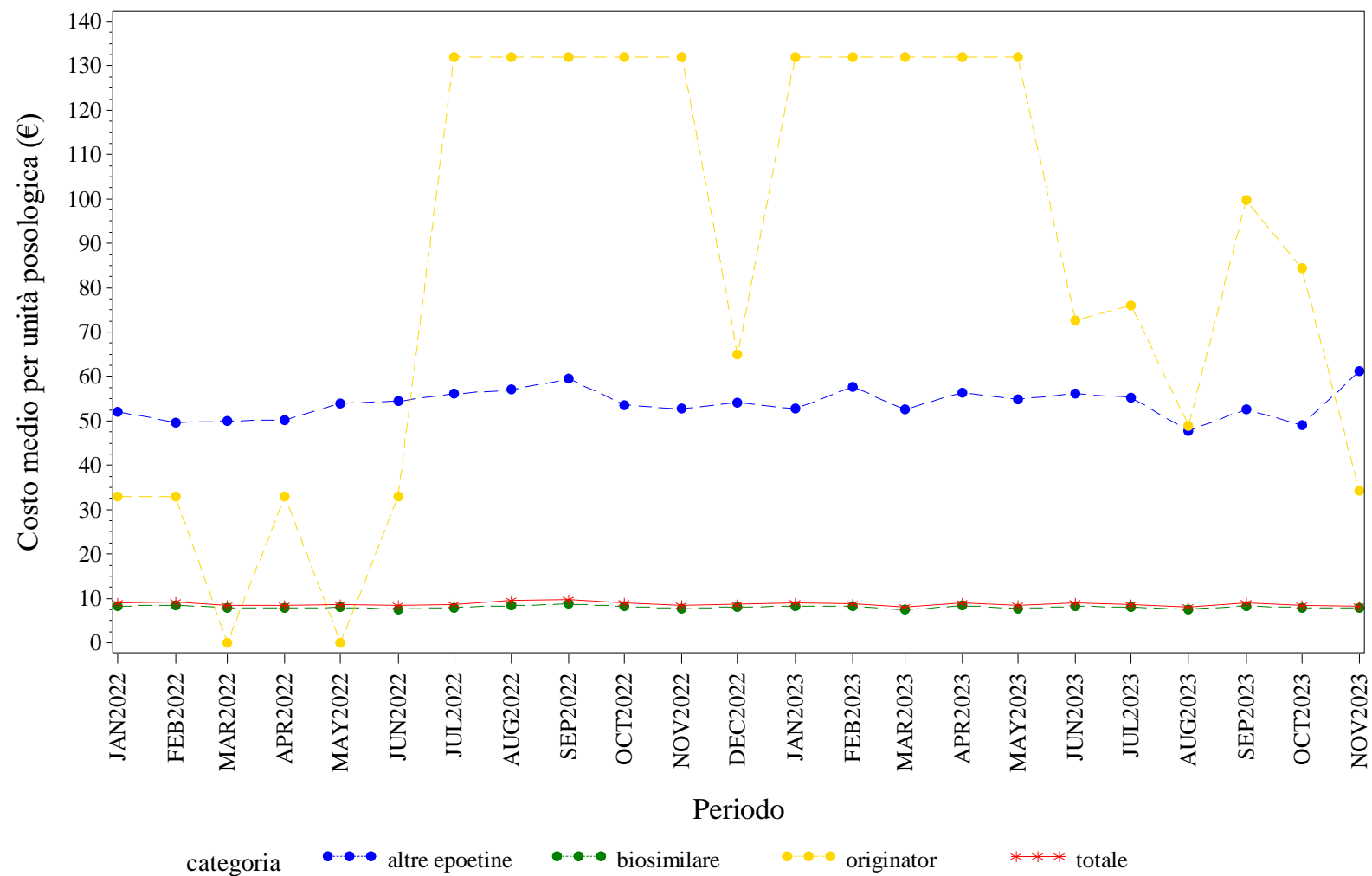

Elaborazione AIFA – Ufficio Monitoraggio della spesa farmaceutica
Dato NSIS/Tracciabilita' aggiornato nov-2023

TOSCANA. FATTORI DELLA CRESCITA - Andamento mensile del prezzo medio per confezione per la categoria terapeutica (ATC IV)
(Fonte: NSIS-Tracciabilità del farmaco)

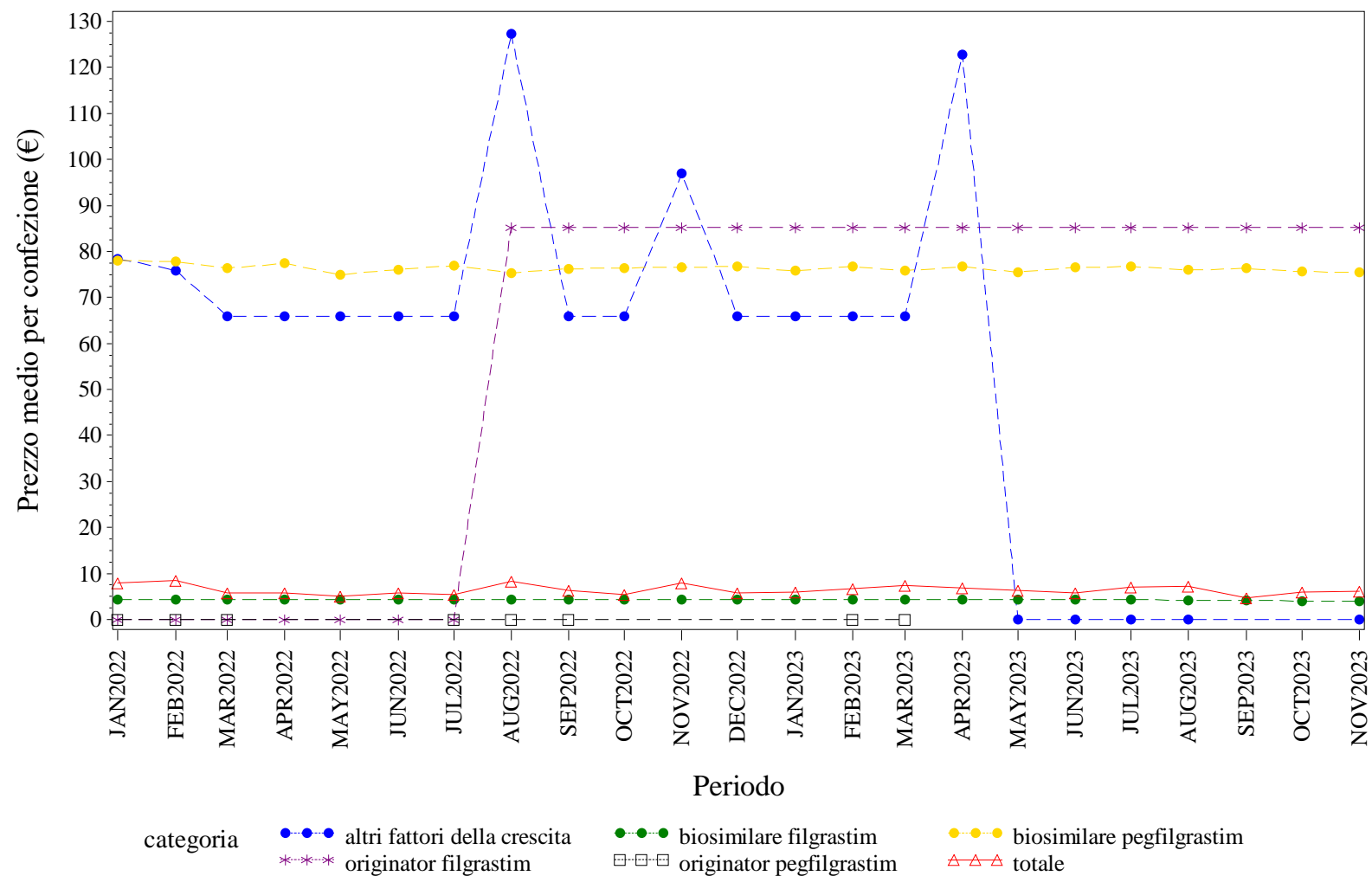

Elaborazione AIFA – Ufficio Monitoraggio della spesa farmaceutica
Dato NSIS/Tracciabilità' aggiornato nov-2023

TOSCANA. FATTORI DELLA CRESCITA - Andamento mensile del costo medio per DDD per la categoria terapeutica (ATC IV)
(Fonte: NSIS-Tracciabilità del farmaco)

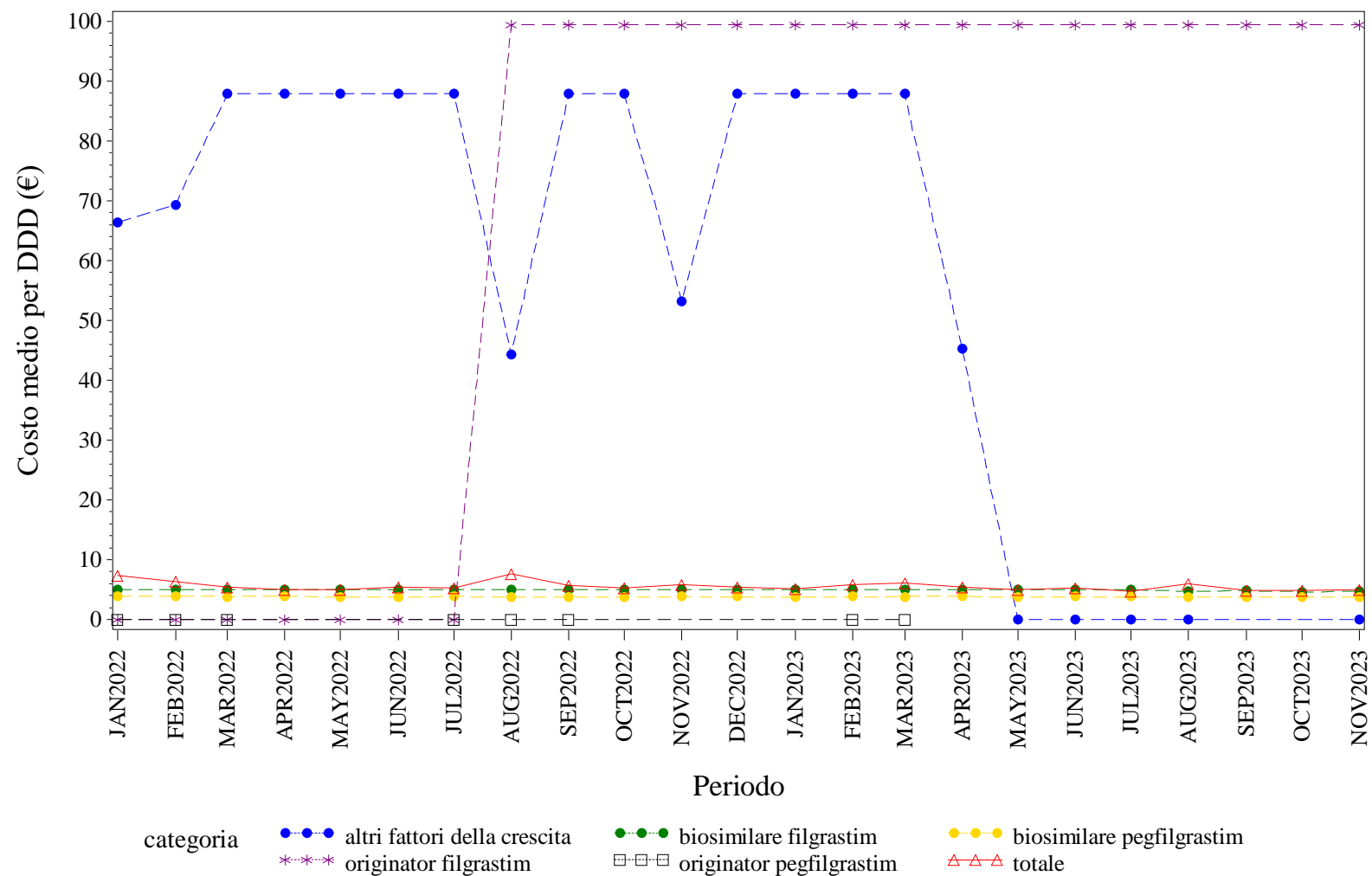

Elaborazione AIFA – Ufficio Monitoraggio della spesa farmaceutica
Dato NSIS/Tracciabilità' aggiornato nov-2023

TOSCANA. FATTORI DELLA CRESCITA - Andamento mensile del costo medio per unità posologica per la categoria terapeutica (ATC IV)
(Fonte: NSIS-Tracciabilità del farmaco)

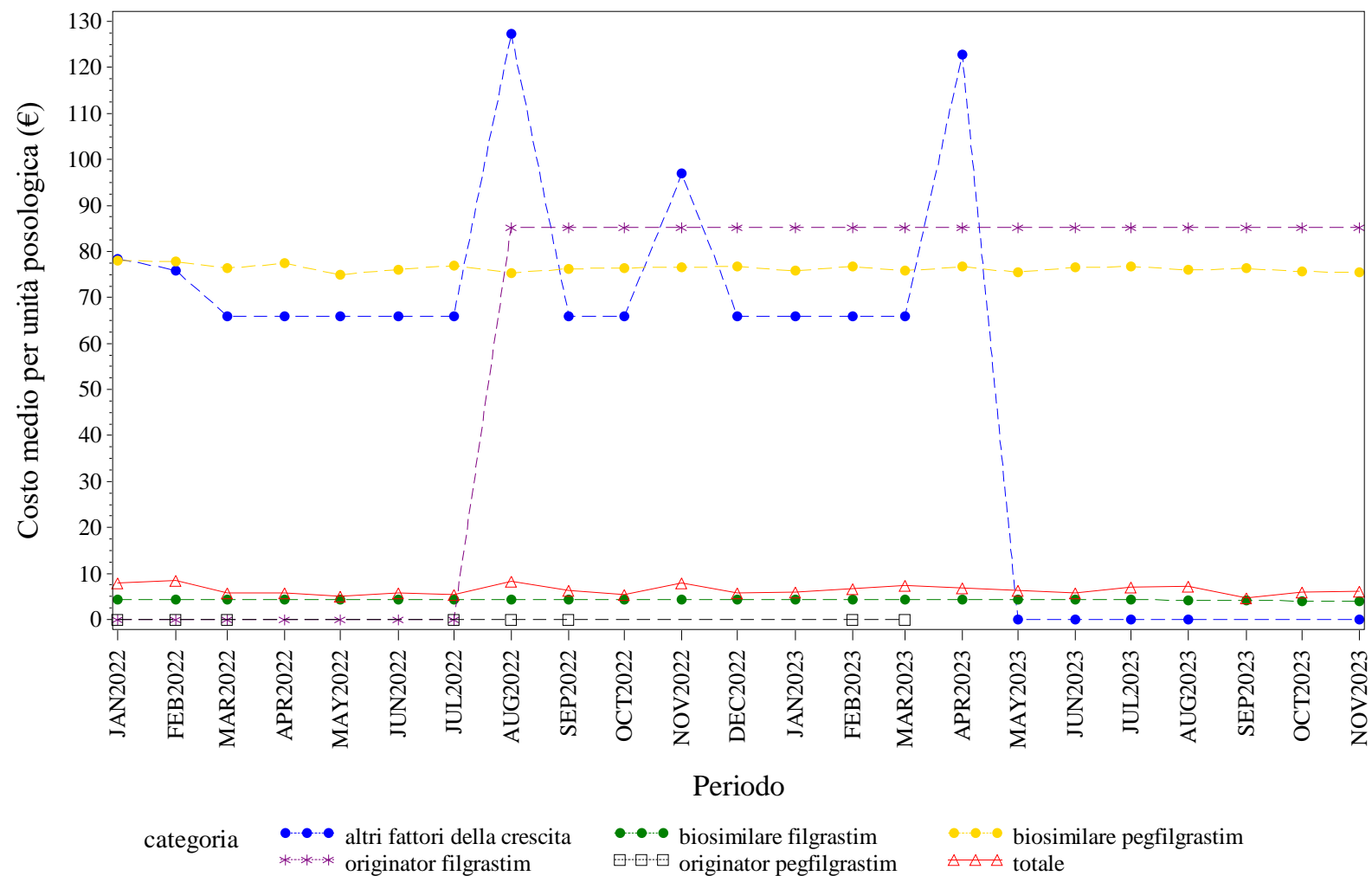

Elaborazione AIFA – Ufficio Monitoraggio della spesa farmaceutica
Dato NSIS/Tracciabilità' aggiornato nov-2023

TOSCANA. FOLLITROPINE - Andamento mensile del prezzo medio per confezione per la categoria terapeutica (ATC IV)
(Fonte: NSIS-Tracciabilità del farmaco)

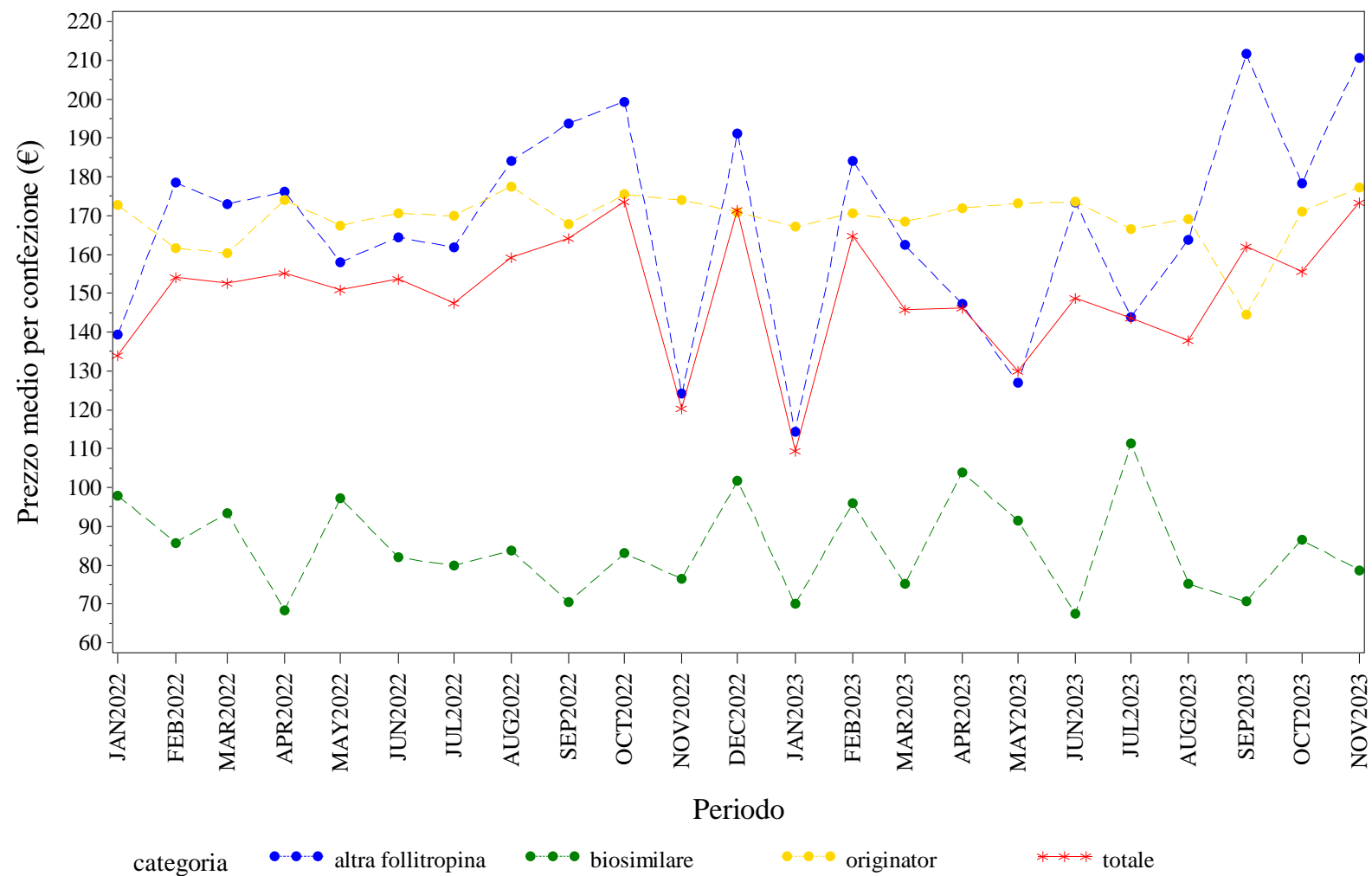

Elaborazione AIFA – Ufficio Monitoraggio della spesa farmaceutica
Dato NSIS/Tracciabilità' aggiornato nov-2023



TOSCANA. FOLLITROPINE - Andamento mensile del costo medio per unità posologica per la categoria terapeutica (ATC IV)
(Fonte: NSIS-Tracciabilità del farmaco)

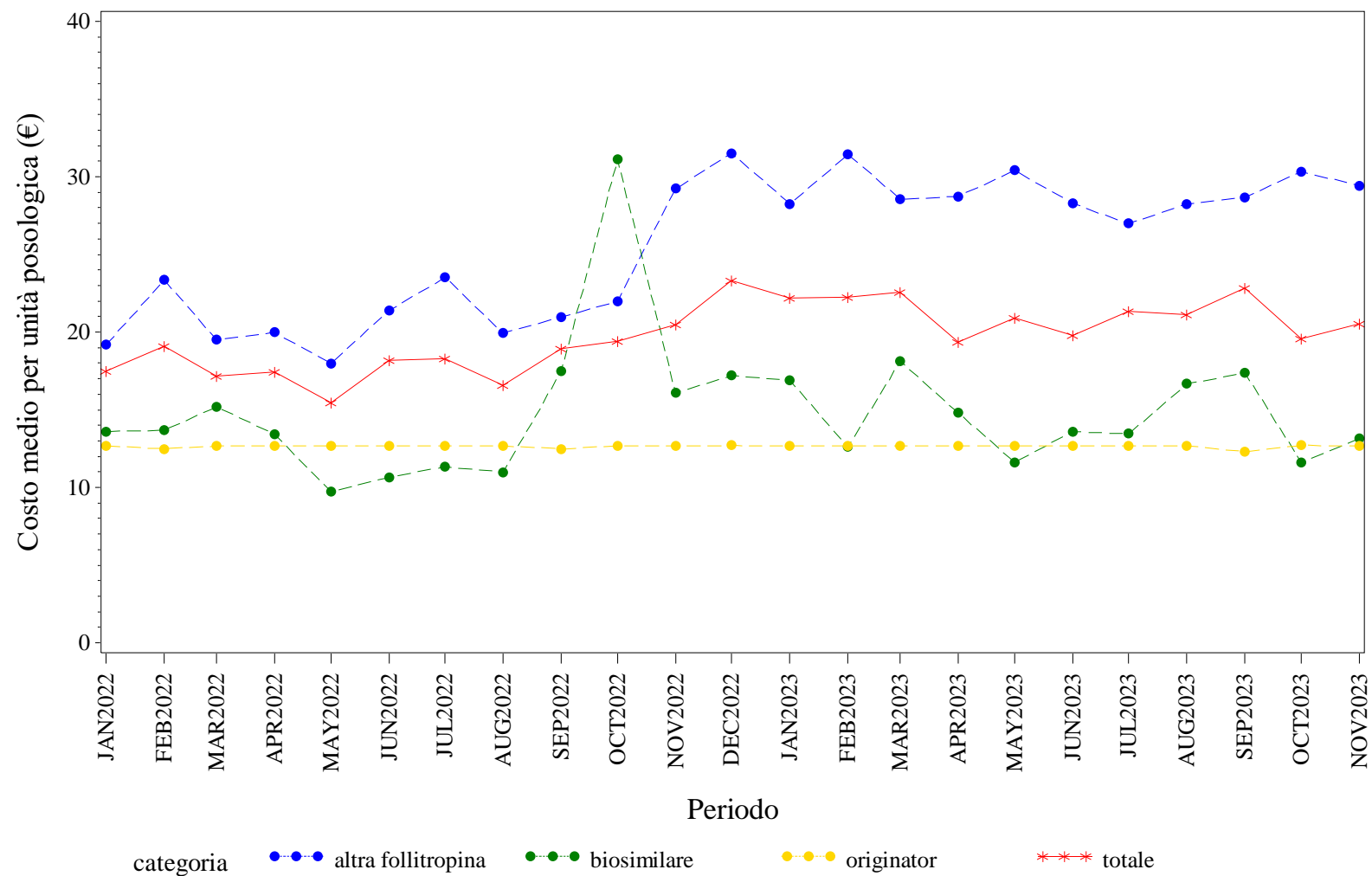

Elaborazione AIFA – Ufficio Monitoraggio della spesa farmaceutica
Dato NSIS/Tracciabilita' aggiornato nov-2023

TOSCANA. INSULINE COMBinate (LONG/INTERMEDIATE CON FAST) - Andamento mensile del prezzo medio per confezione per la categoria terapeutica (ATC IV)
(Fonte: NSIS-Tracciabilità del farmaco)

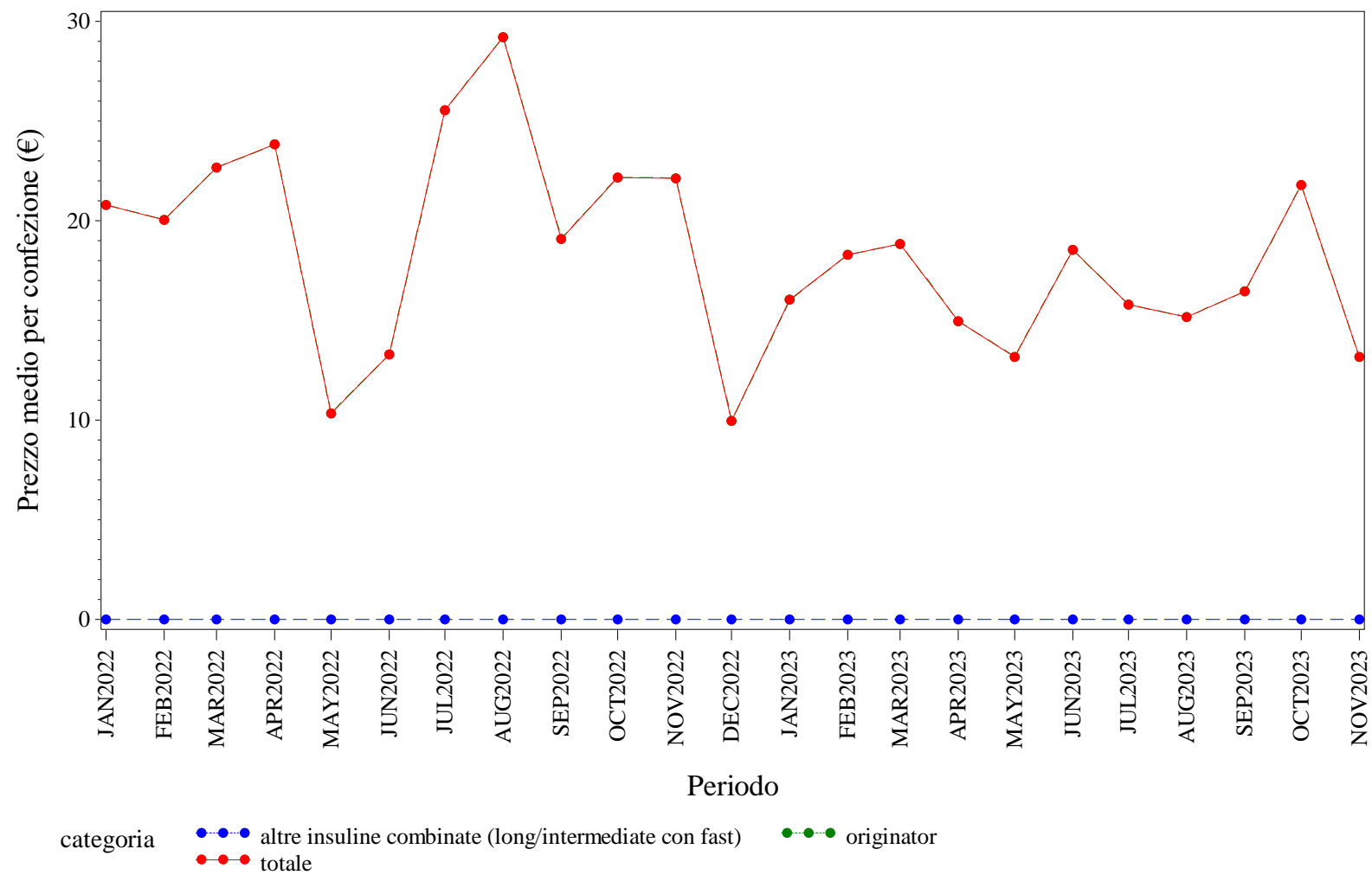

Elaborazione AIFA – Ufficio Monitoraggio della spesa farmaceutica
Dato NSIS/Tracciabilita' aggiornato nov-2023

TOSCANA. INSULINE COMBinate (LONG/INTERMEDIATE CON FAST) - Andamento mensile del costo medio per DDD per la categoria terapeutica (ATC IV)
(Fonte: NSIS-Tracciabilità del farmaco)

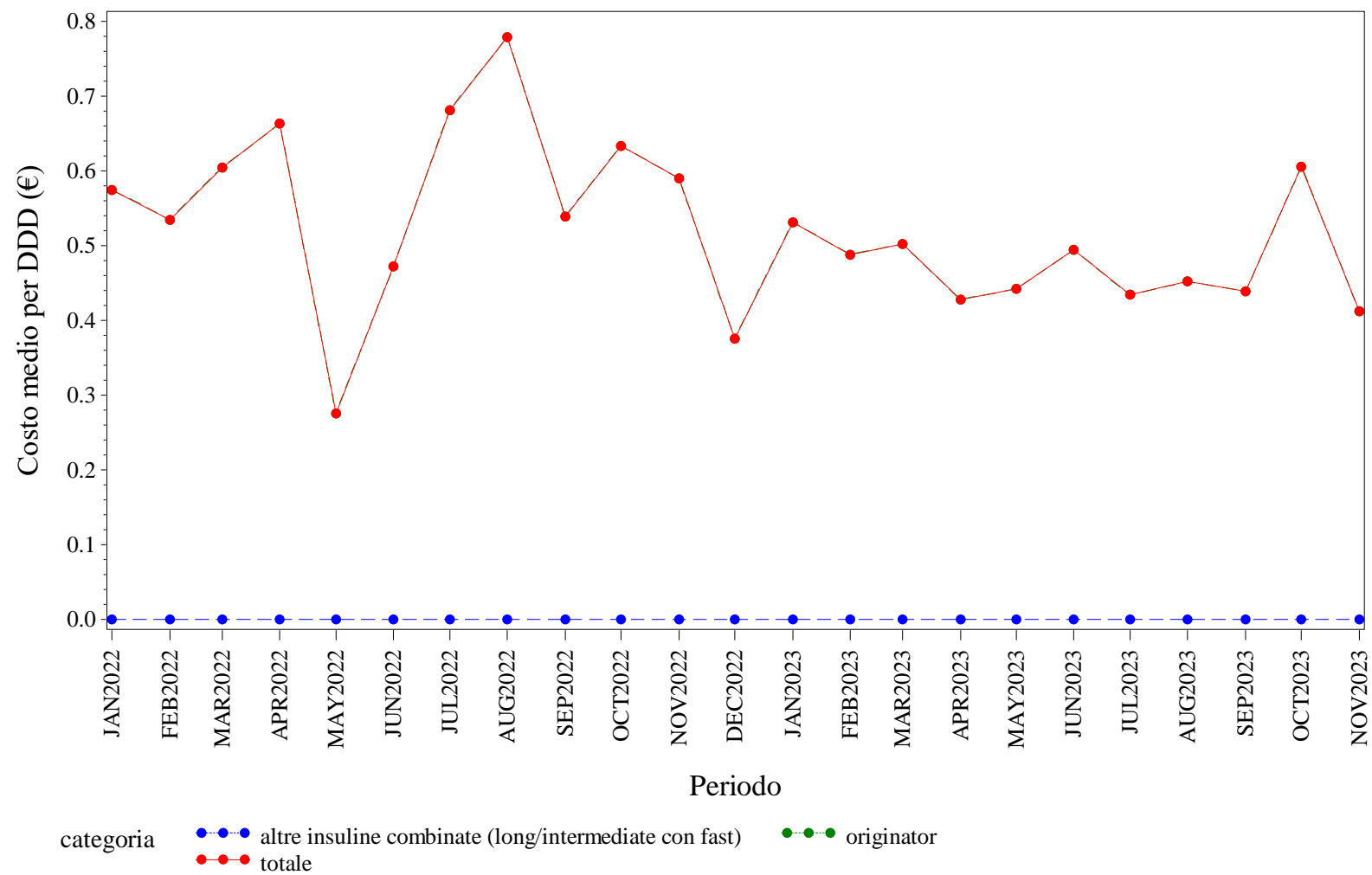

Elaborazione AIFA – Ufficio Monitoraggio della spesa farmaceutica
Dato NSIS/Tracciabilità' aggiornato nov-2023

TOSCANA. INSULINE COMBinate (LONG/INTERMEDIATE CON FAST) - Andamento mensile del costo medio per unità posologica per la categoria terapeutica (ATC IV)
(Fonte: NSIS-Tracciabilità del farmaco)

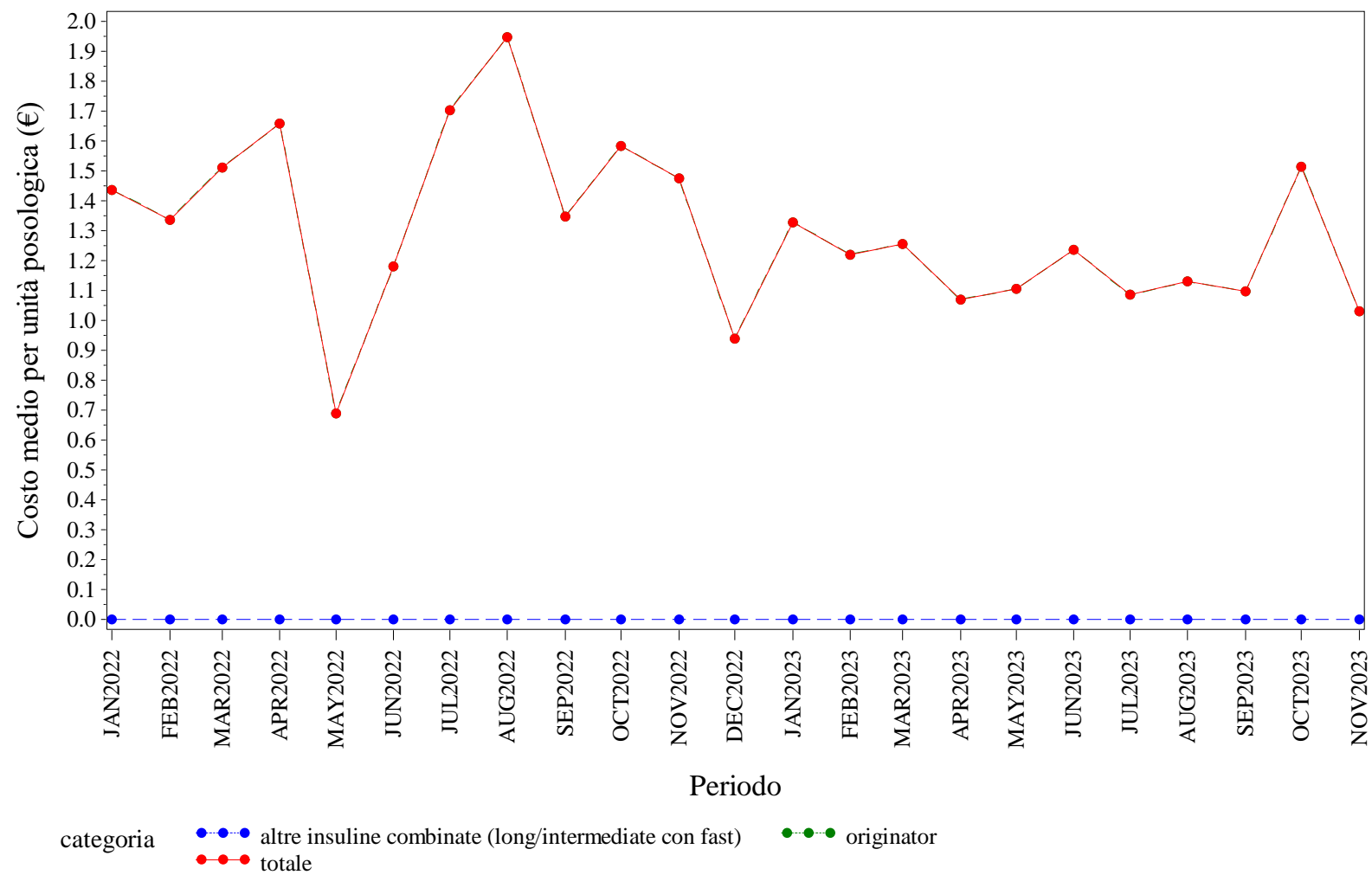

Elaborazione AIFA – Ufficio Monitoraggio della spesa farmaceutica
Dato NSIS/Tracciabilità' aggiornato nov-2023

TOSCANA. INSULINE FAST ACTING - Andamento mensile del prezzo medio per confezione per la categoria terapeutica (ATC IV)
(Fonte: NSIS-Tracciabilità del farmaco)

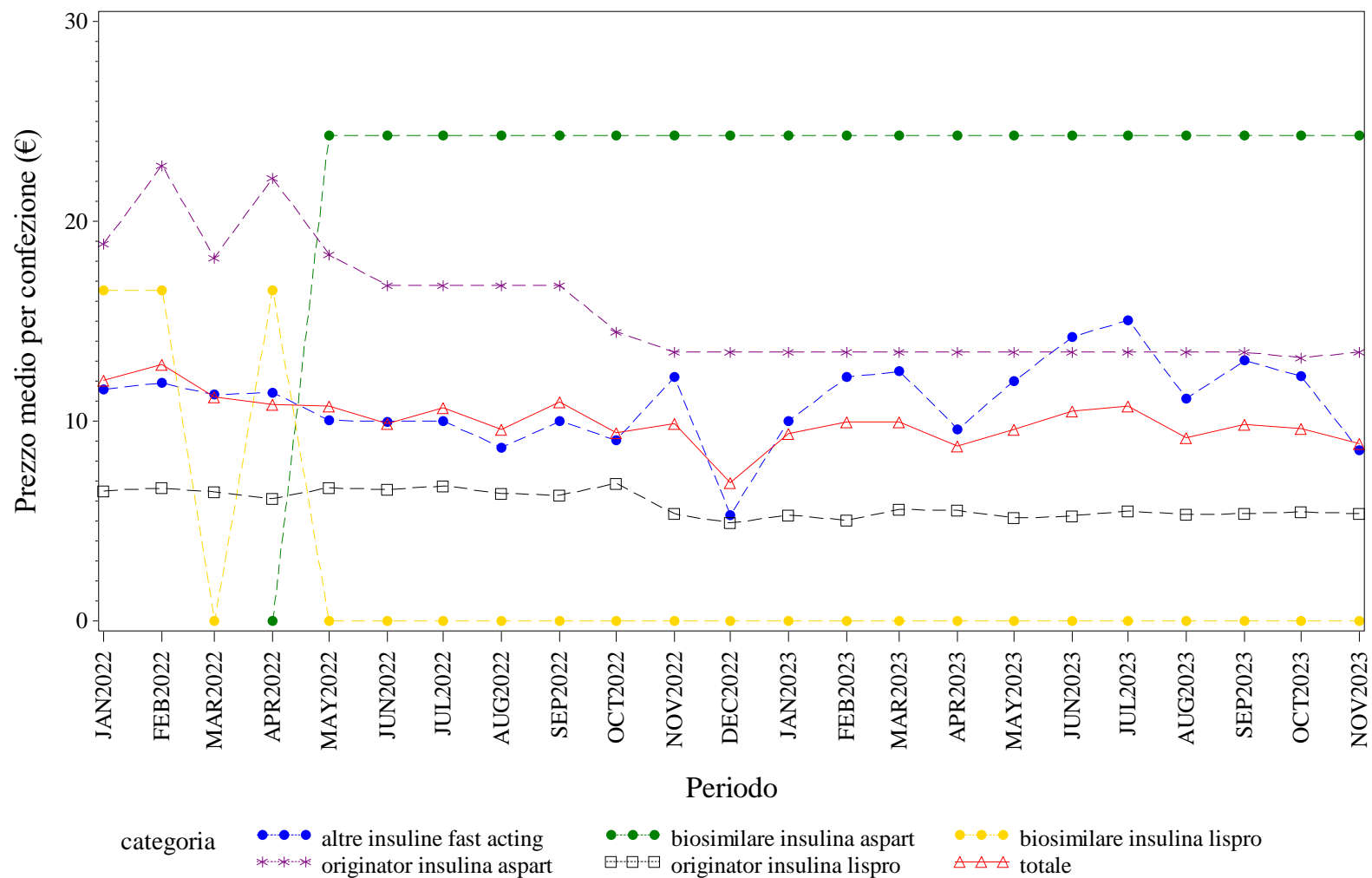

Elaborazione AIFA – Ufficio Monitoraggio della spesa farmaceutica
Dato NSIS/Tracciabilita' aggiornato nov-2023

TOSCANA. INSULINE FAST ACTING - Andamento mensile del costo medio per DDD per la categoria terapeutica (ATC IV)
(Fonte: NSIS-Tracciabilità del farmaco)

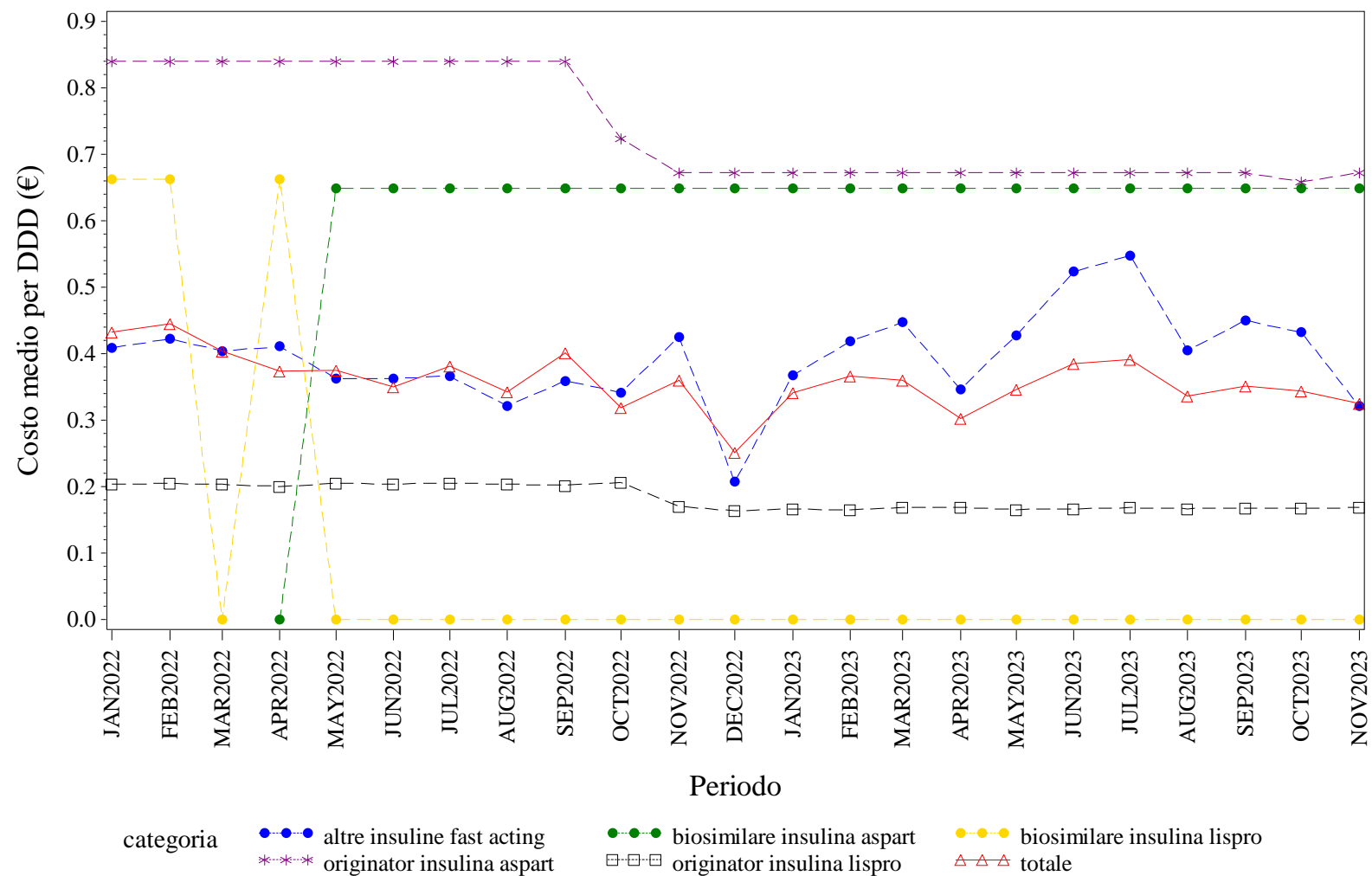

Elaborazione AIFA – Ufficio Monitoraggio della spesa farmaceutica
Dato NSIS/Tracciabilita' aggiornato nov-2023

TOSCANA. INSULINE FAST ACTING - Andamento mensile del costo medio per unità posologica per la categoria terapeutica (ATC IV)
(Fonte: NSIS-Tracciabilità del farmaco)

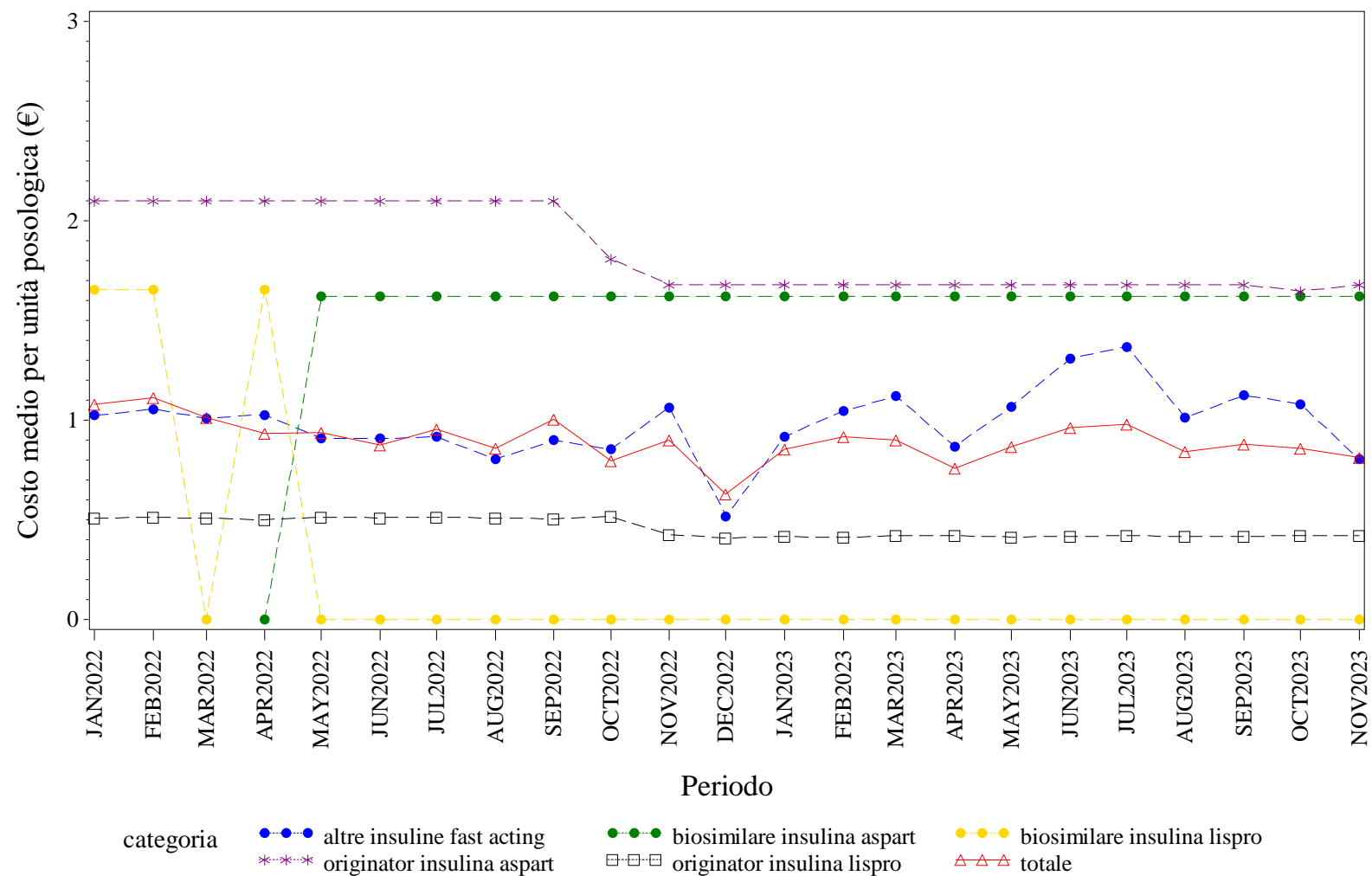

Elaborazione AIFA – Ufficio Monitoraggio della spesa farmaceutica
Dato NSIS/Tracciabilità' aggiornato nov-2023

TOSCANA. INSULINE INTERMEDIATE ACTING - Andamento mensile del prezzo medio per confezione per la categoria terapeutica (ATC IV)
(Fonte: NSIS-Tracciabilità del farmaco)

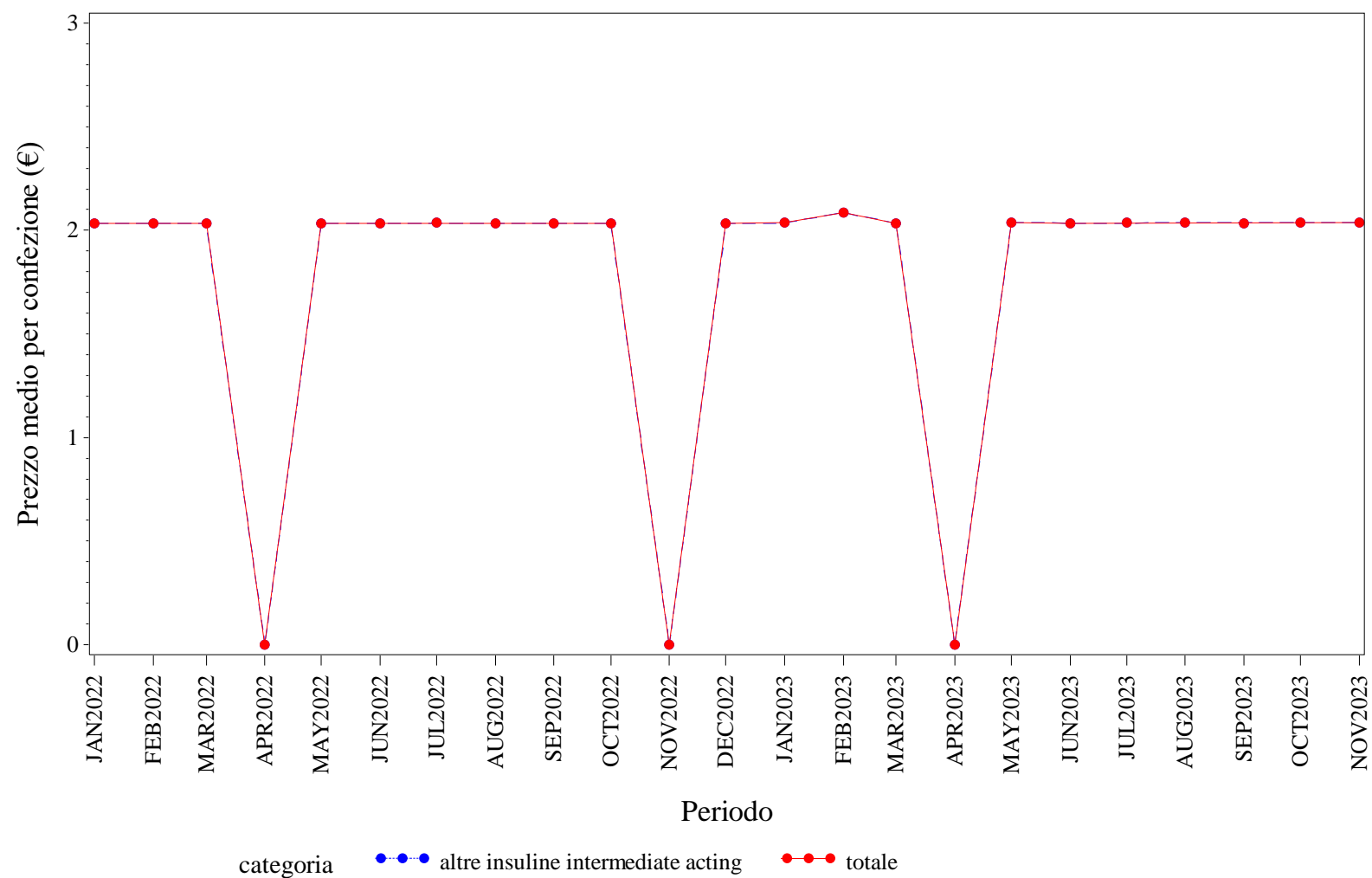

Elaborazione AIFA – Ufficio Monitoraggio della spesa farmaceutica
Dato NSIS/Tracciabilita' aggiornato nov-2023

TOSCANA. INSULINE INTERMEDIATE ACTING - Andamento mensile del costo medio per DDD per la categoria terapeutica (ATC IV)
(Fonte: NSIS-Tracciabilità del farmaco)

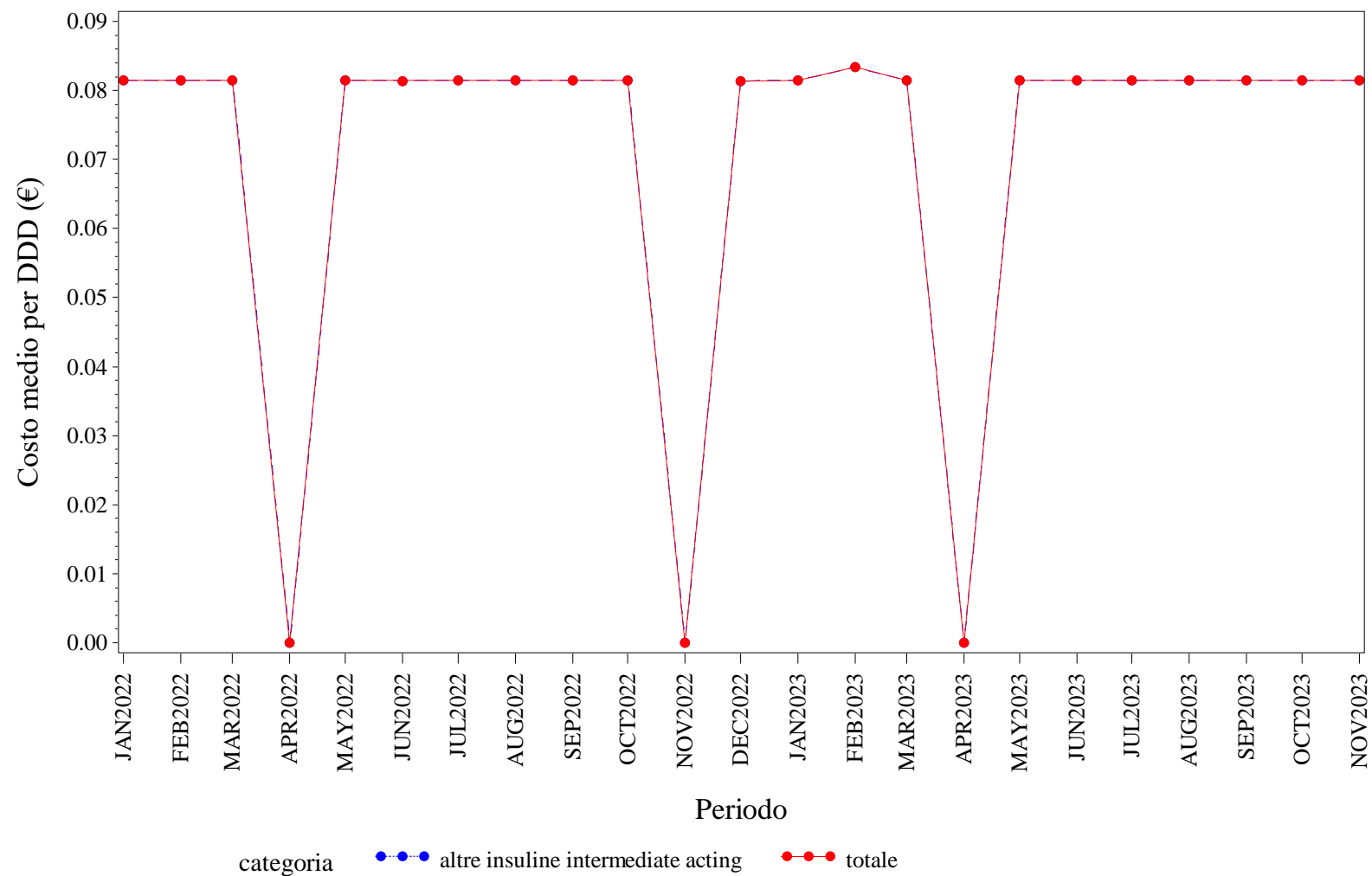

Elaborazione AIFA – Ufficio Monitoraggio della spesa farmaceutica
Dato NSIS/Tracciabilità' aggiornato nov-2023

TOSCANA. INSULINE INTERMEDIATE ACTING - Andamento mensile del costo medio per unità posologica per la categoria terapeutica (ATC IV)
(Fonte: NSIS-Tracciabilità del farmaco)

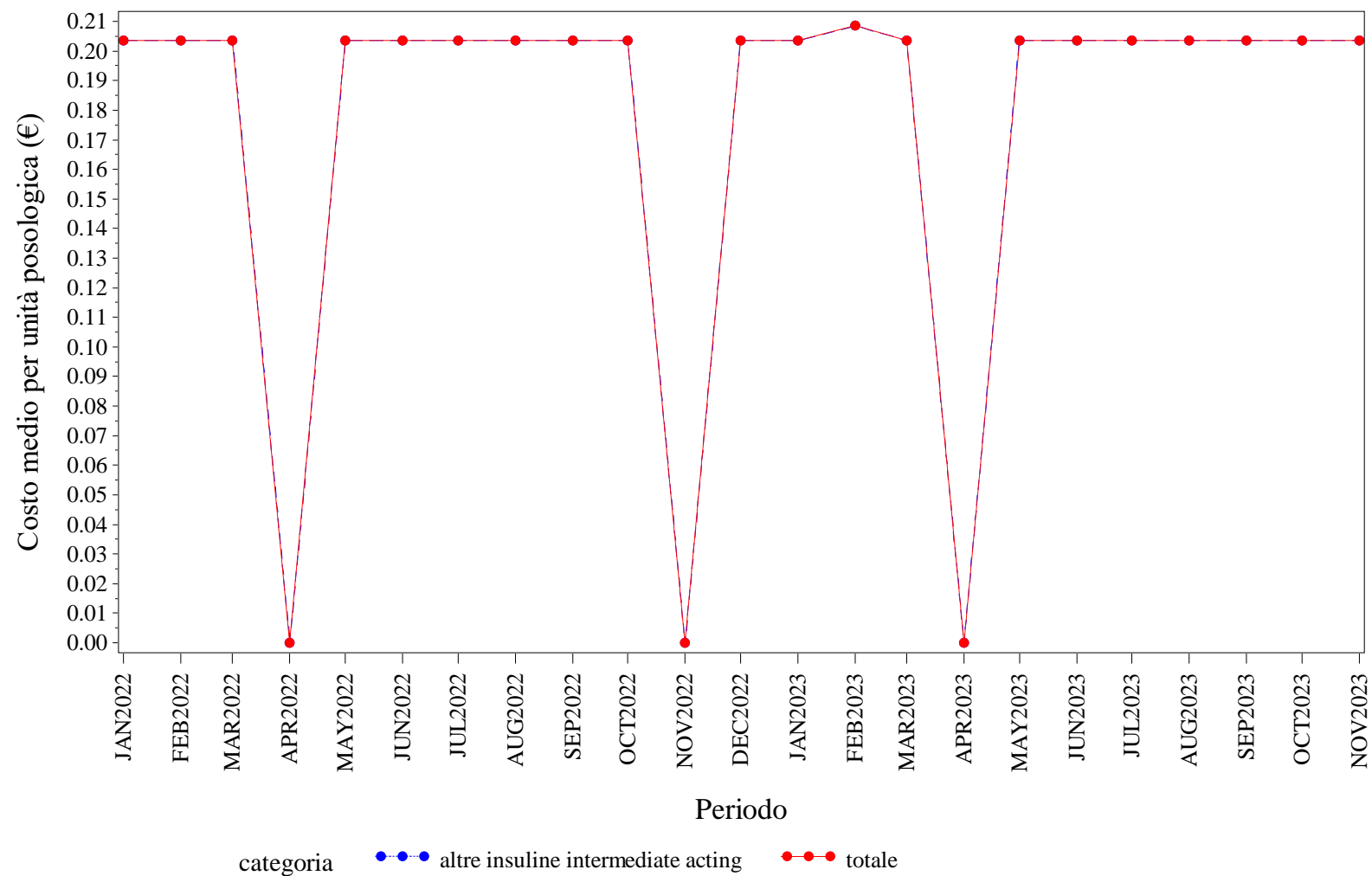

Elaborazione AIFA – Ufficio Monitoraggio della spesa farmaceutica
Dato NSIS/Tracciabilità' aggiornato nov-2023





TOSCANA. INSULINE LONG ACTING - Andamento mensile del costo medio per unità posologica per la categoria terapeutica (ATC IV)
(Fonte: NSIS-Tracciabilità del farmaco)

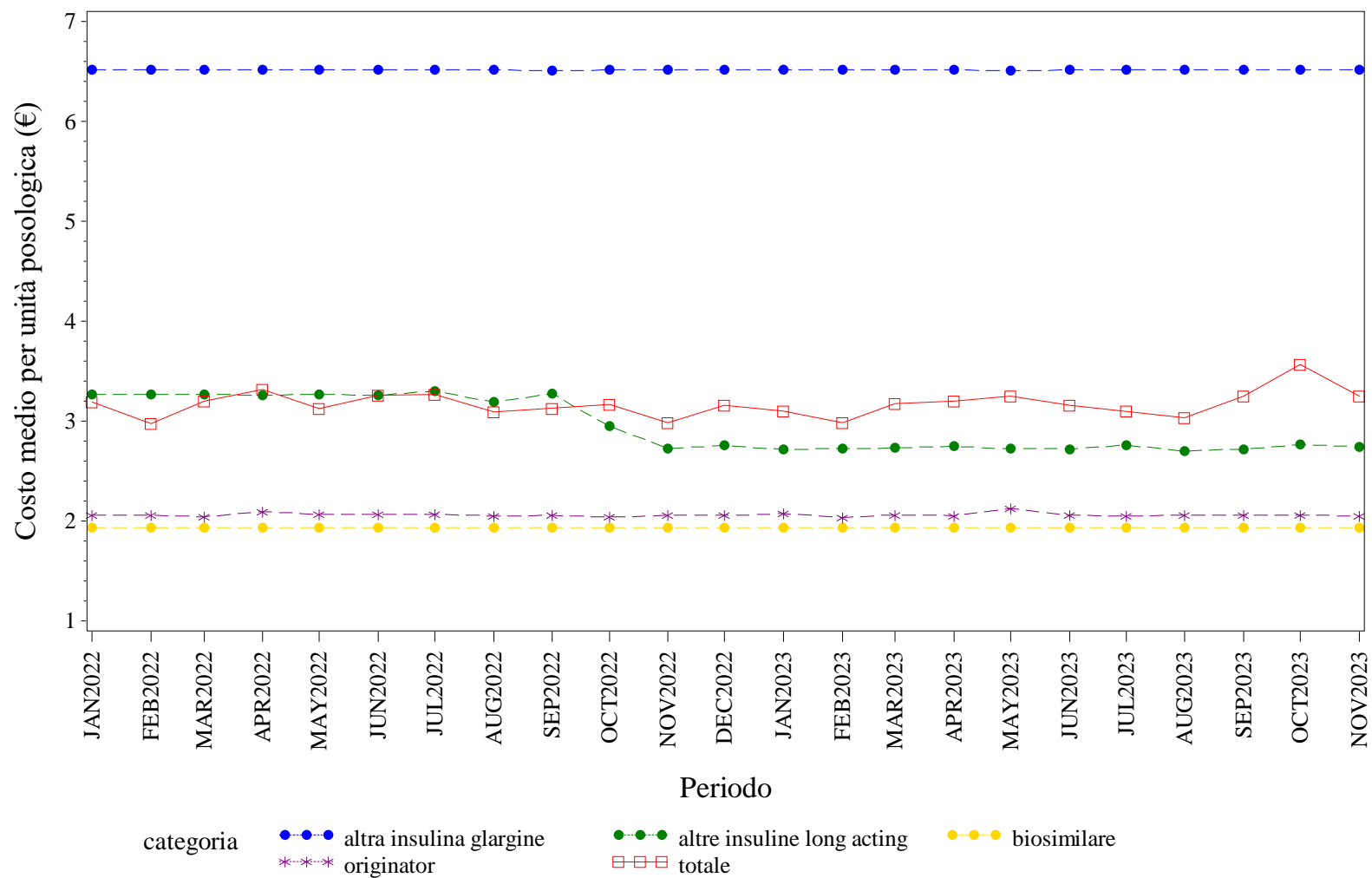

Elaborazione AIFA – Ufficio Monitoraggio della spesa farmaceutica
Dato NSIS/Tracciabilita' aggiornato nov-2023

TOSCANA. RITUXIMAB - Andamento mensile del prezzo medio per confezione per la categoria terapeutica (ATC IV)
(Fonte: NSIS-Tracciabilità del farmaco)

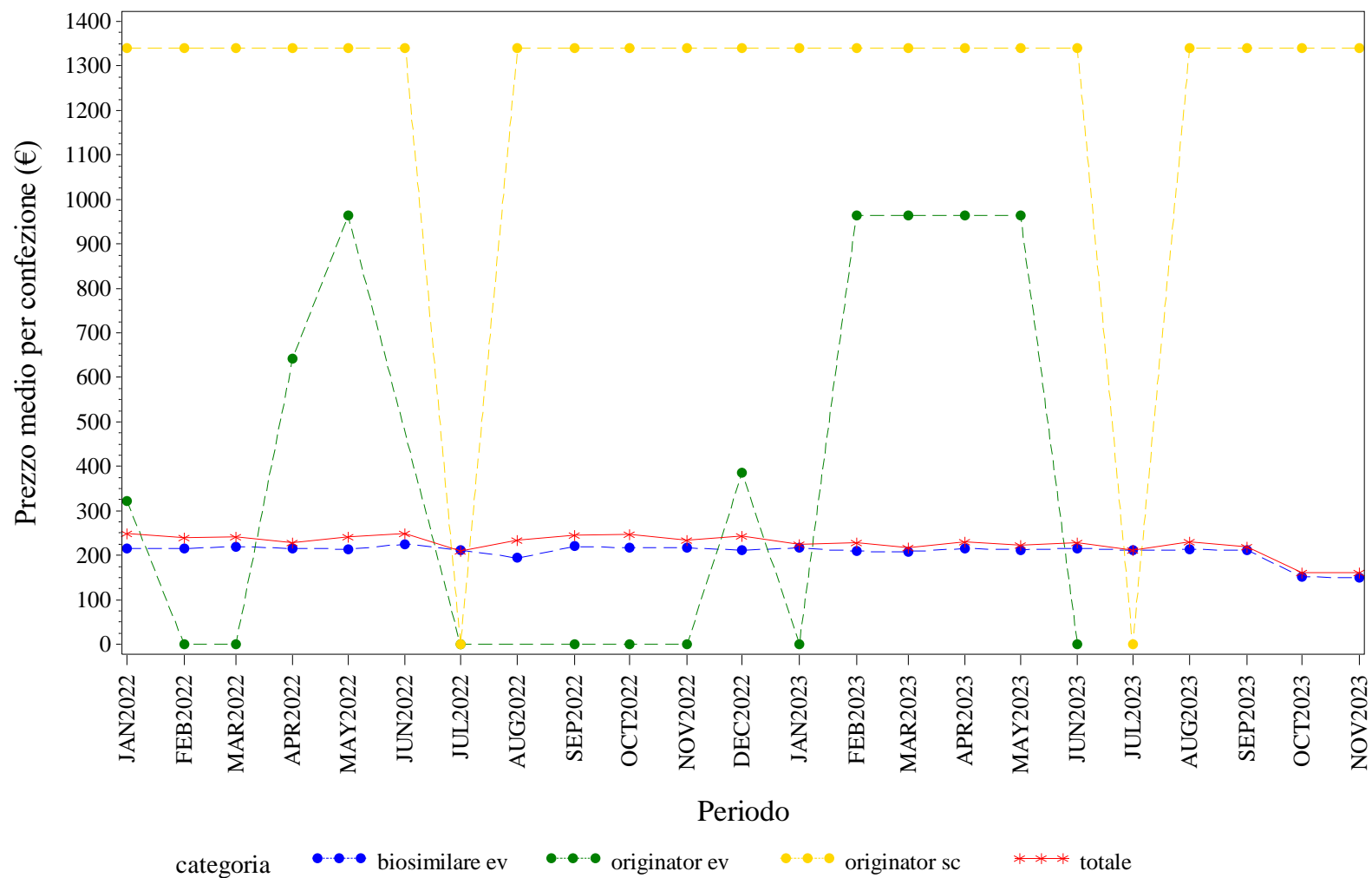

Elaborazione AIFA – Ufficio Monitoraggio della spesa farmaceutica
Dato NSIS/Tracciabilita' aggiornato nov-2023

TOSCANA. RITUXIMAB - Andamento mensile del costo medio per DDD per la categoria terapeutica (ATC IV)
(Fonte: NSIS-Tracciabilità del farmaco)

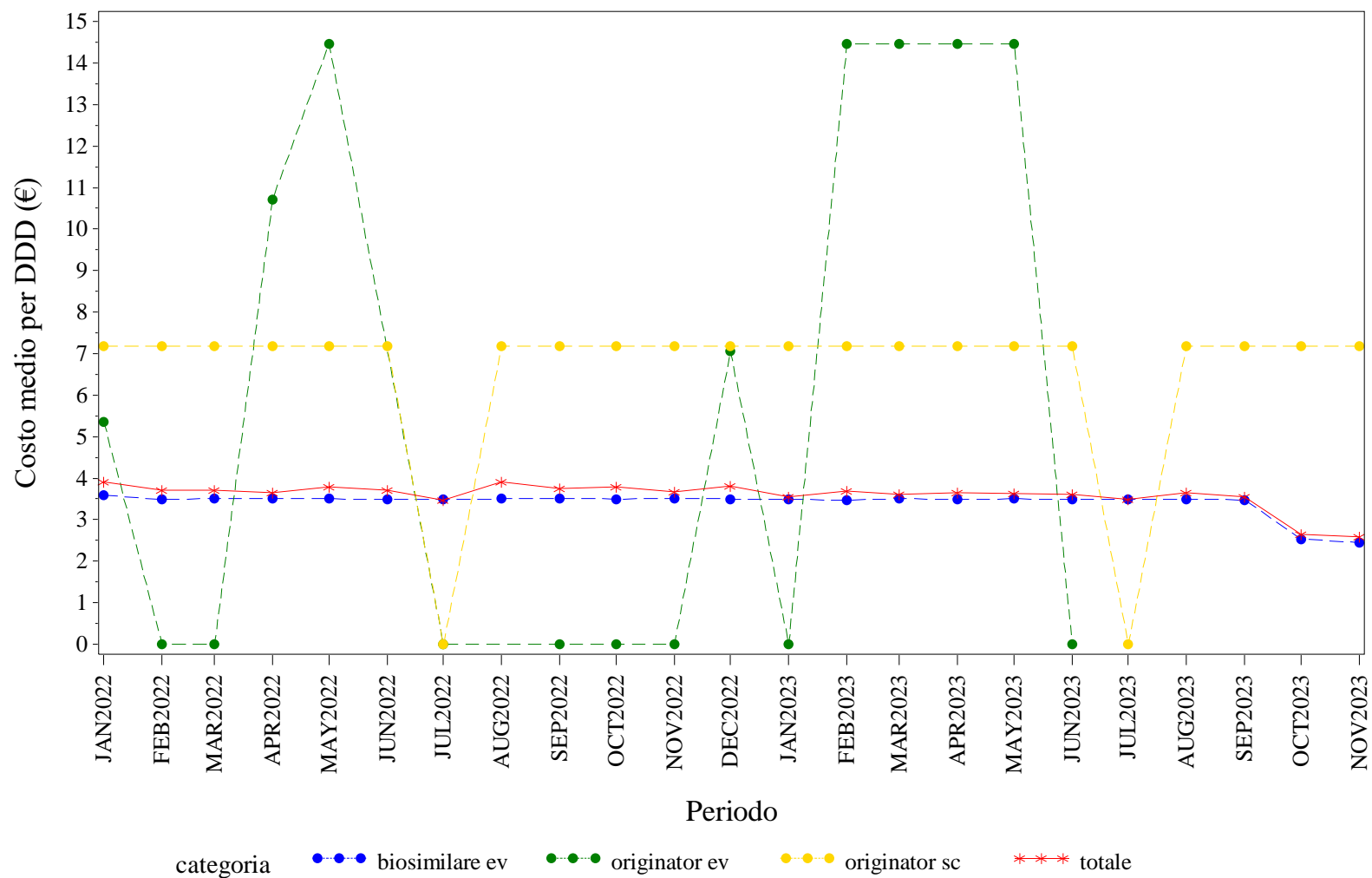

Elaborazione AIFA – Ufficio Monitoraggio della spesa farmaceutica
Dato NSIS/Tracciabilità' aggiornato nov-2023

TOSCANA. RITUXIMAB - Andamento mensile del costo medio per unità posologica per la categoria terapeutica (ATC IV)
(Fonte: NSIS-Tracciabilità del farmaco)

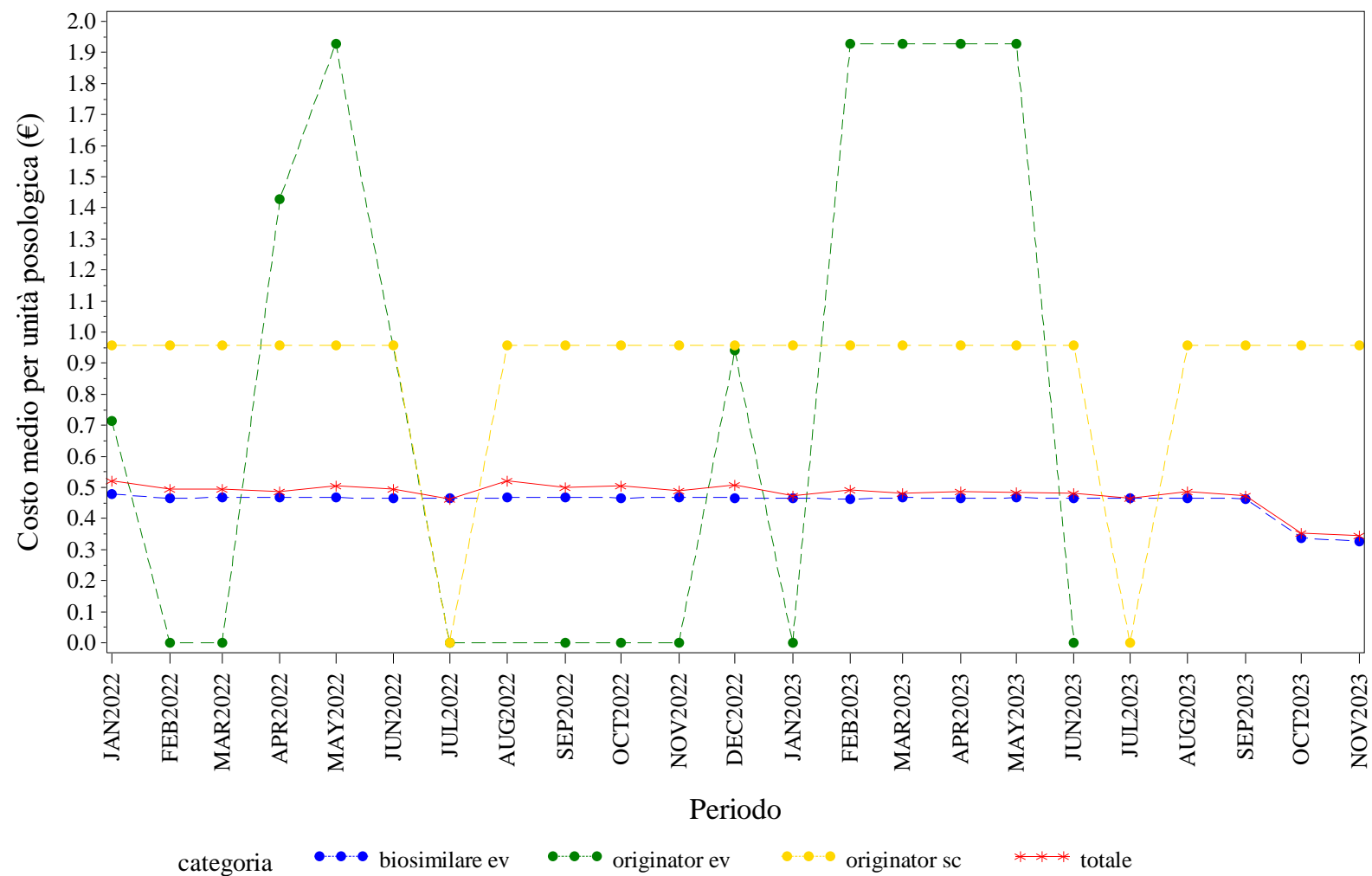

Elaborazione AIFA – Ufficio Monitoraggio della spesa farmaceutica
Dato NSIS/Tracciabilità' aggiornato nov-2023



TOSCANA. SOMATROPINE - Andamento mensile del costo medio per DDD per la categoria terapeutica (ATC IV)
(Fonte: NSIS-Tracciabilità del farmaco)

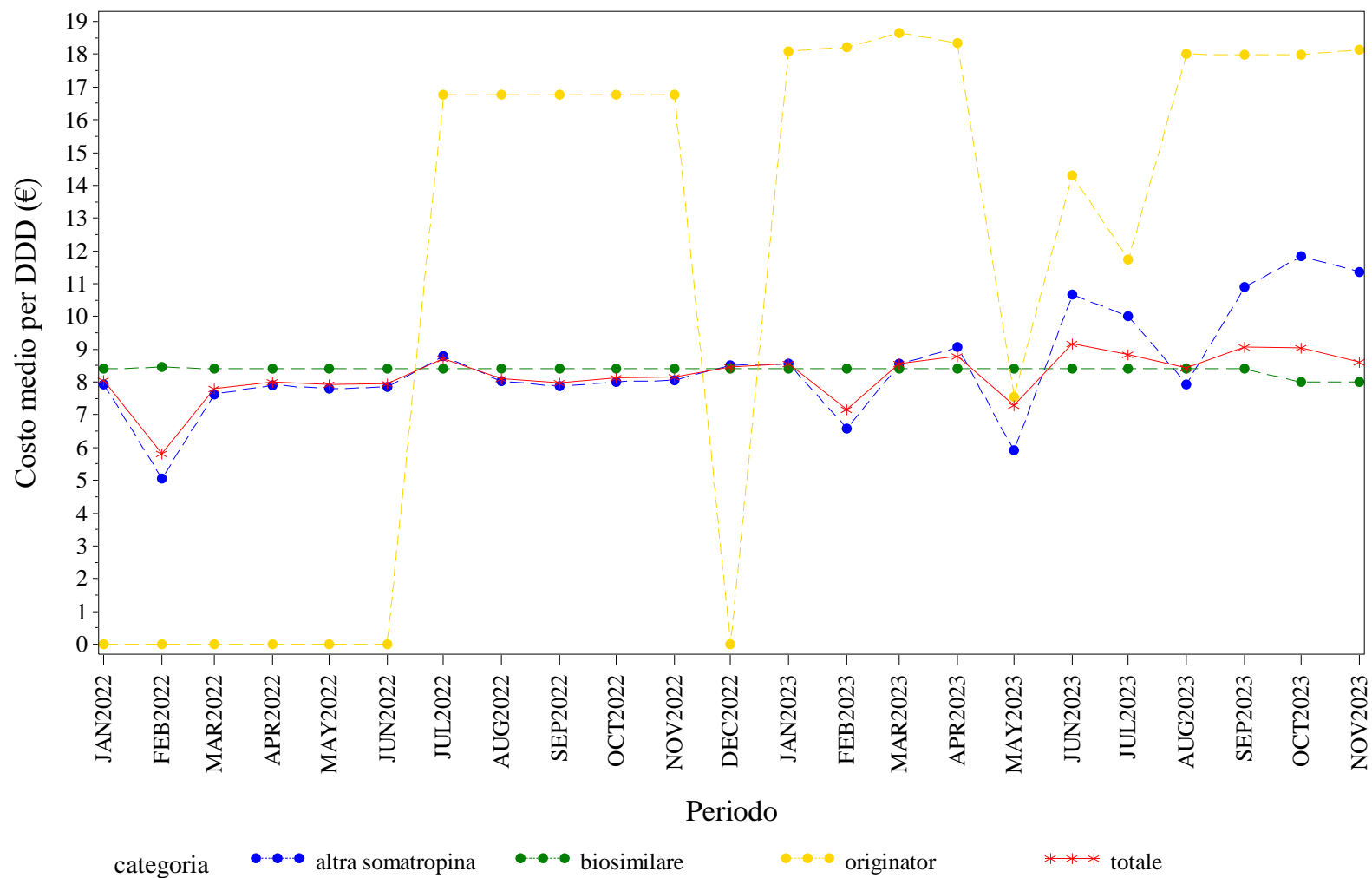

Elaborazione AIFA – Ufficio Monitoraggio della spesa farmaceutica
Dato NSIS/Tracciabilita' aggiornato nov-2023



TOSCANA. TERIPARATIDE - Andamento mensile del prezzo medio per confezione per la categoria terapeutica (ATC IV)
(Fonte: NSIS-Tracciabilità del farmaco)

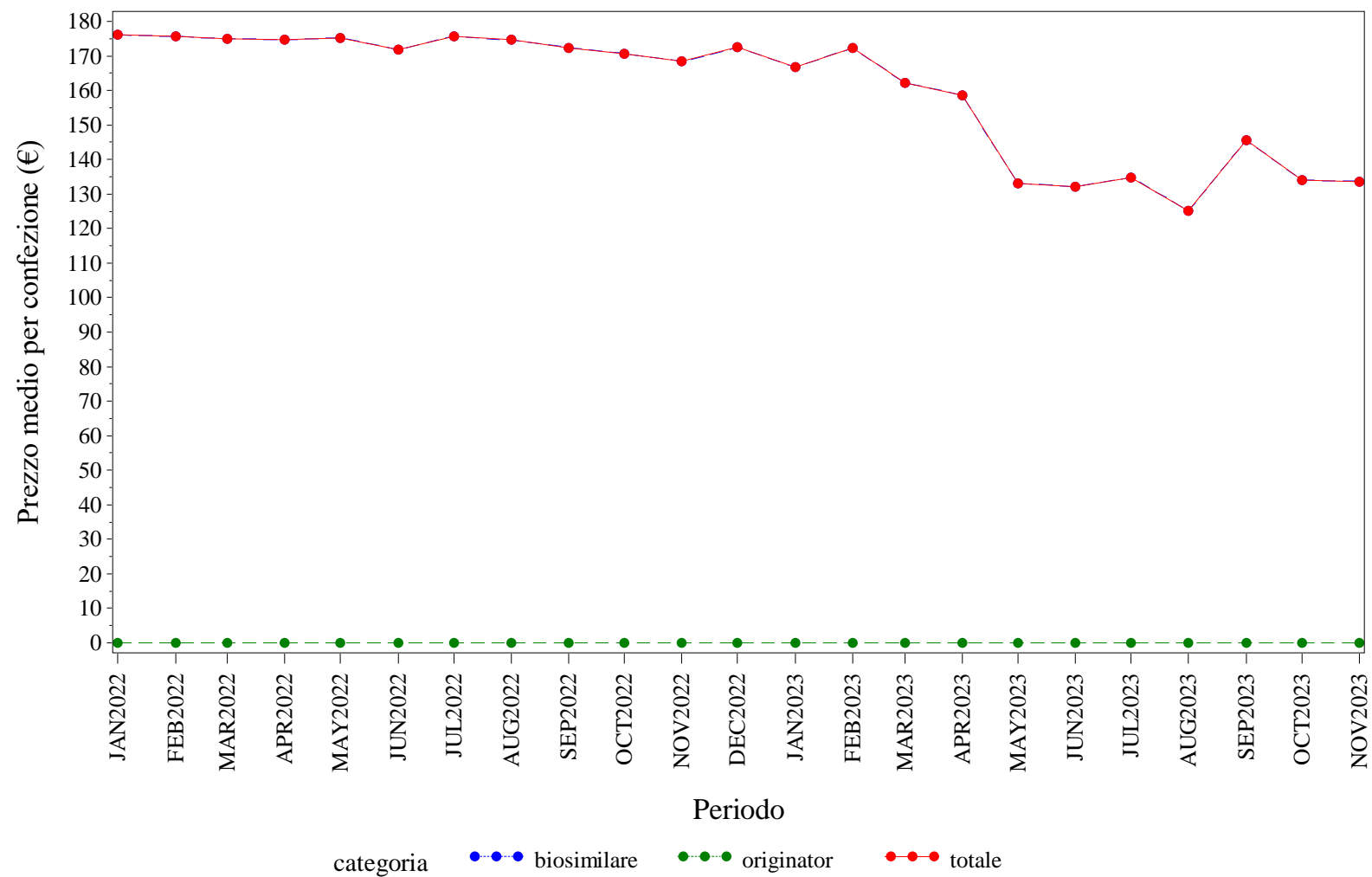

Elaborazione AIFA – Ufficio Monitoraggio della spesa farmaceutica
Dato NSIS/Tracciabilità' aggiornato nov-2023

TOSCANA. TERIPARATIDE - Andamento mensile del costo medio per DDD per la categoria terapeutica (ATC IV)
(Fonte: NSIS-Tracciabilità del farmaco)

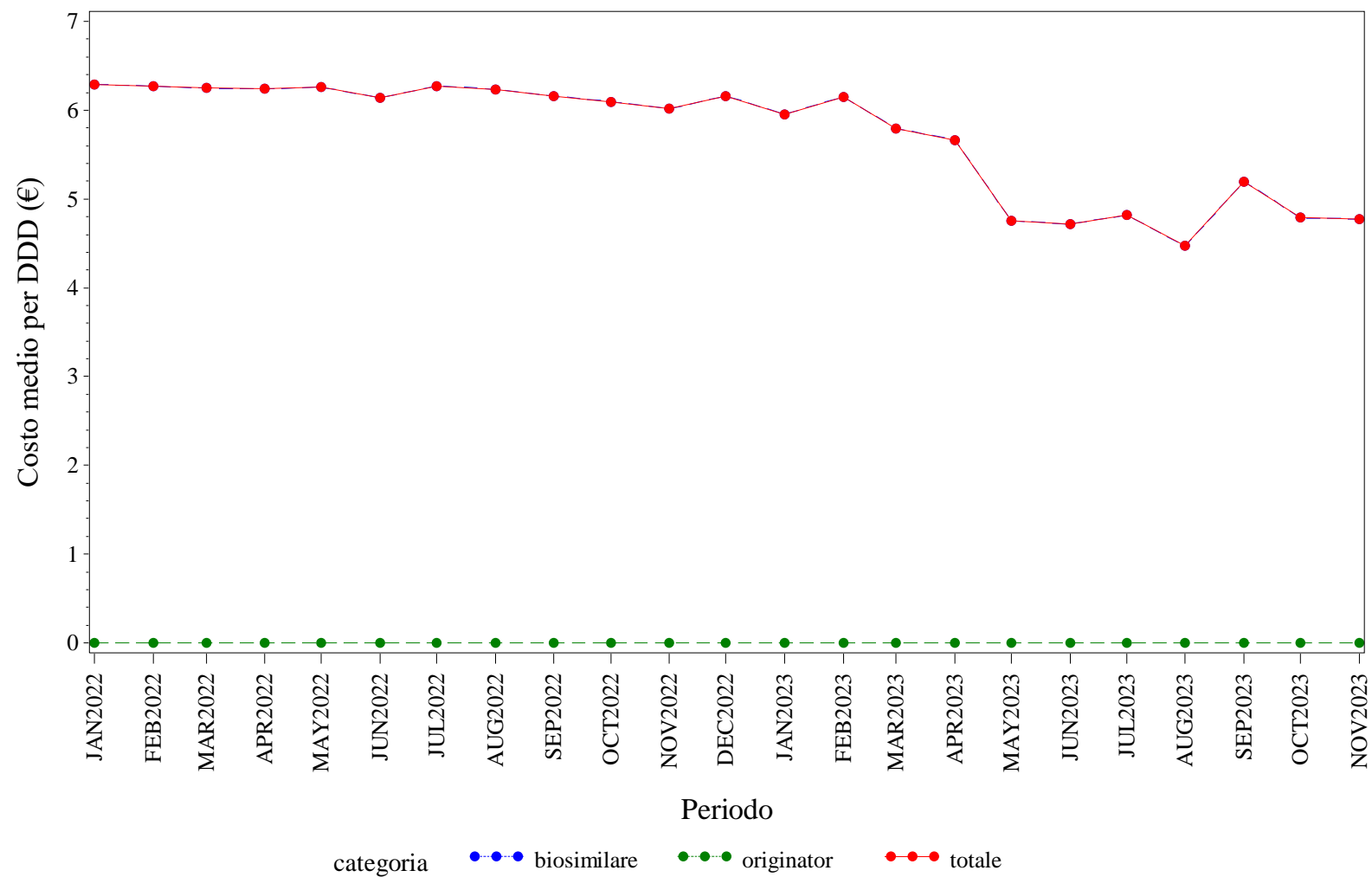

Elaborazione AIFA – Ufficio Monitoraggio della spesa farmaceutica
Dato NSIS/Tracciabilità' aggiornato nov-2023

TOSCANA. TERIPARATIDE - Andamento mensile del costo medio per unità posologica per la categoria terapeutica (ATC IV)
(Fonte: NSIS-Tracciabilità del farmaco)

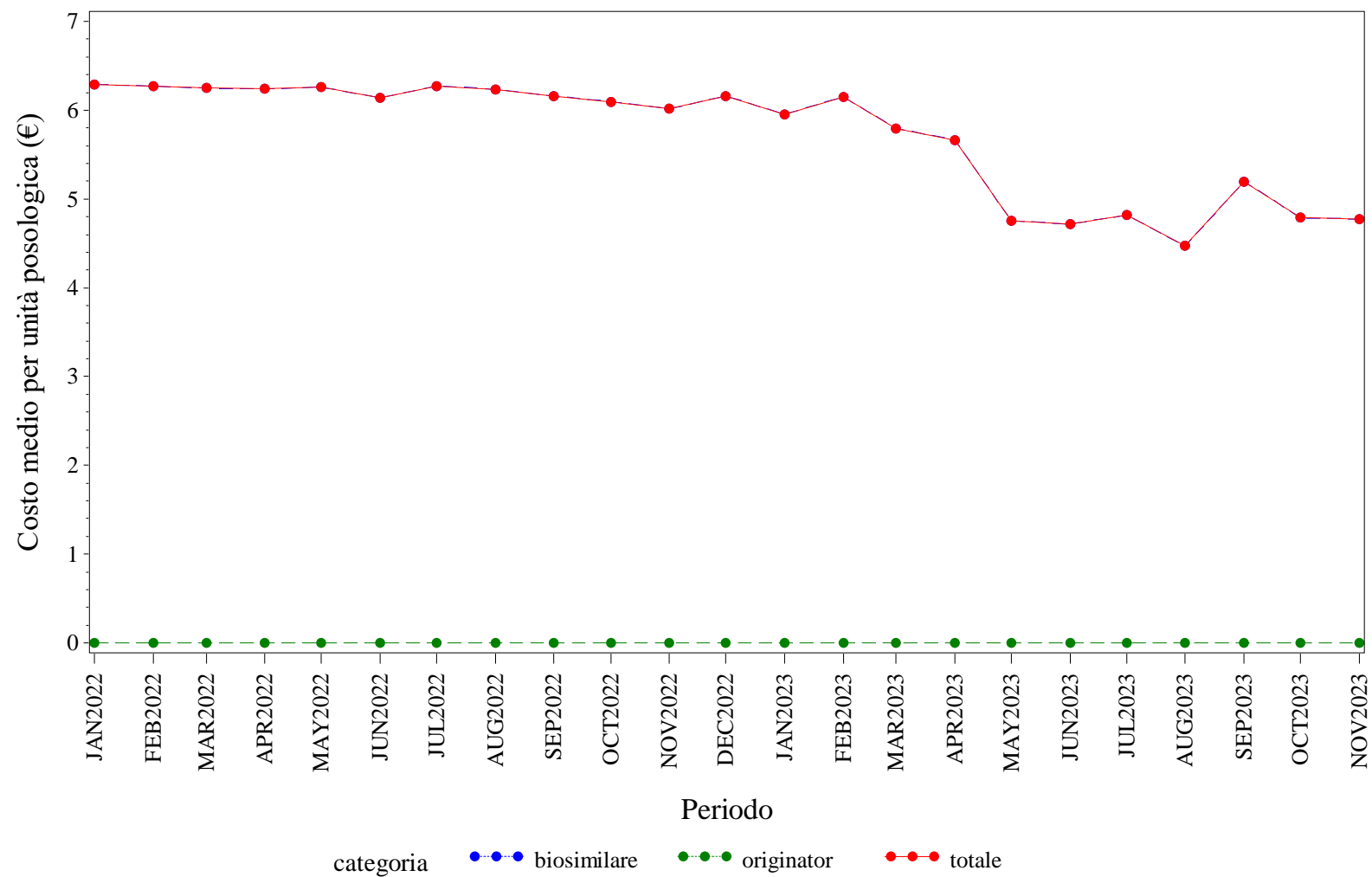

Elaborazione AIFA – Ufficio Monitoraggio della spesa farmaceutica
Dato NSIS/Tracciabilita' aggiornato nov-2023

TOSCANA. TRASTUZUMAB - Andamento mensile del prezzo medio per confezione per la categoria terapeutica (ATC IV)
(Fonte: NSIS-Tracciabilità del farmaco)

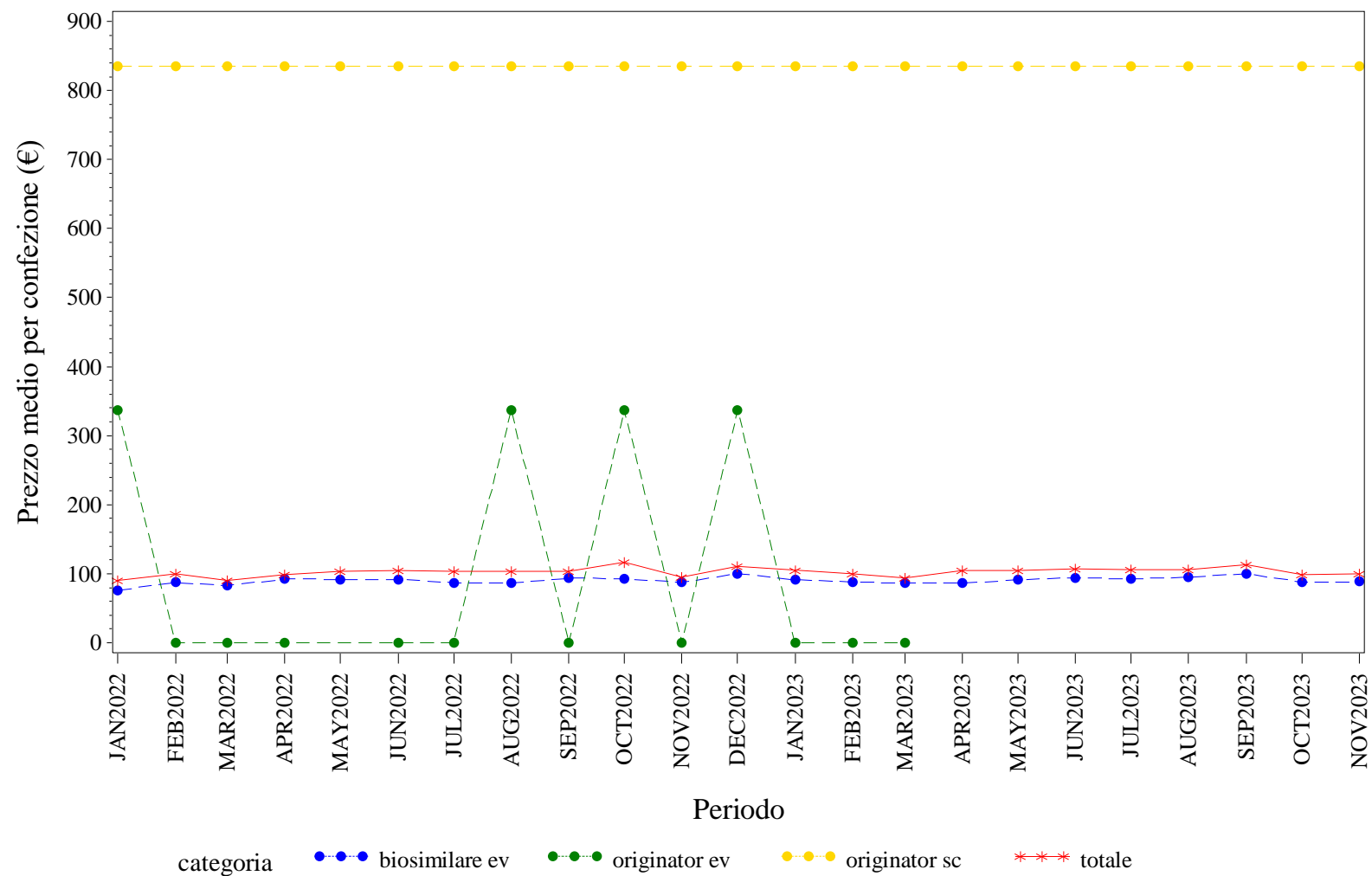

Elaborazione AIFA – Ufficio Monitoraggio della spesa farmaceutica
Dato NSIS/Tracciabilita' aggiornato nov-2023

TOSCANA. TRASTUZUMAB - Andamento mensile del costo medio per DDD per la categoria terapeutica (ATC IV)
(Fonte: NSIS-Tracciabilità del farmaco)

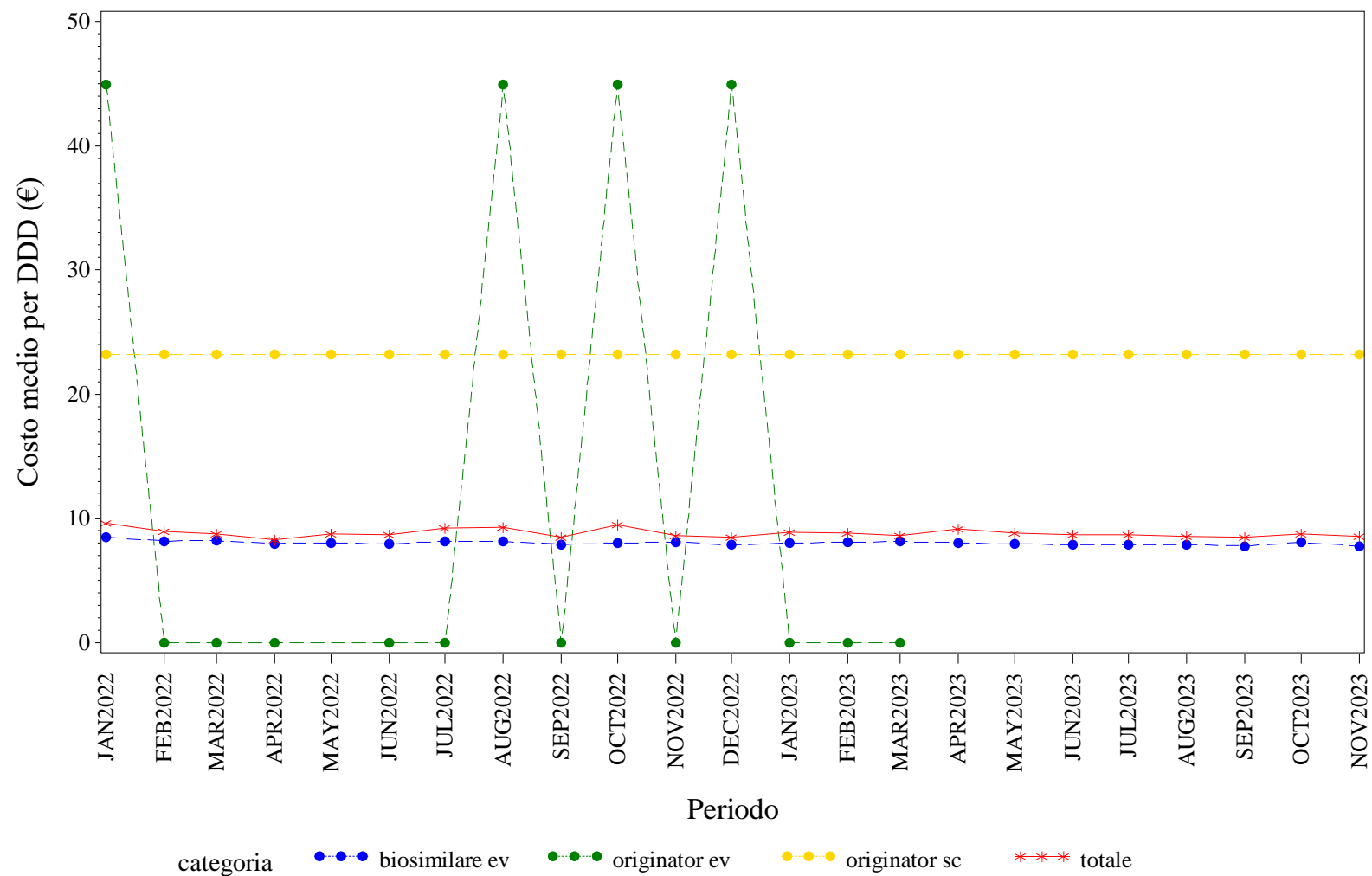

Elaborazione AIFA – Ufficio Monitoraggio della spesa farmaceutica
Dato NSIS/Tracciabilità' aggiornato nov-2023

TOSCANA. TRASTUZUMAB - Andamento mensile del costo medio per unità posologica per la categoria terapeutica (ATC IV)
(Fonte: NSIS-Tracciabilità del farmaco)

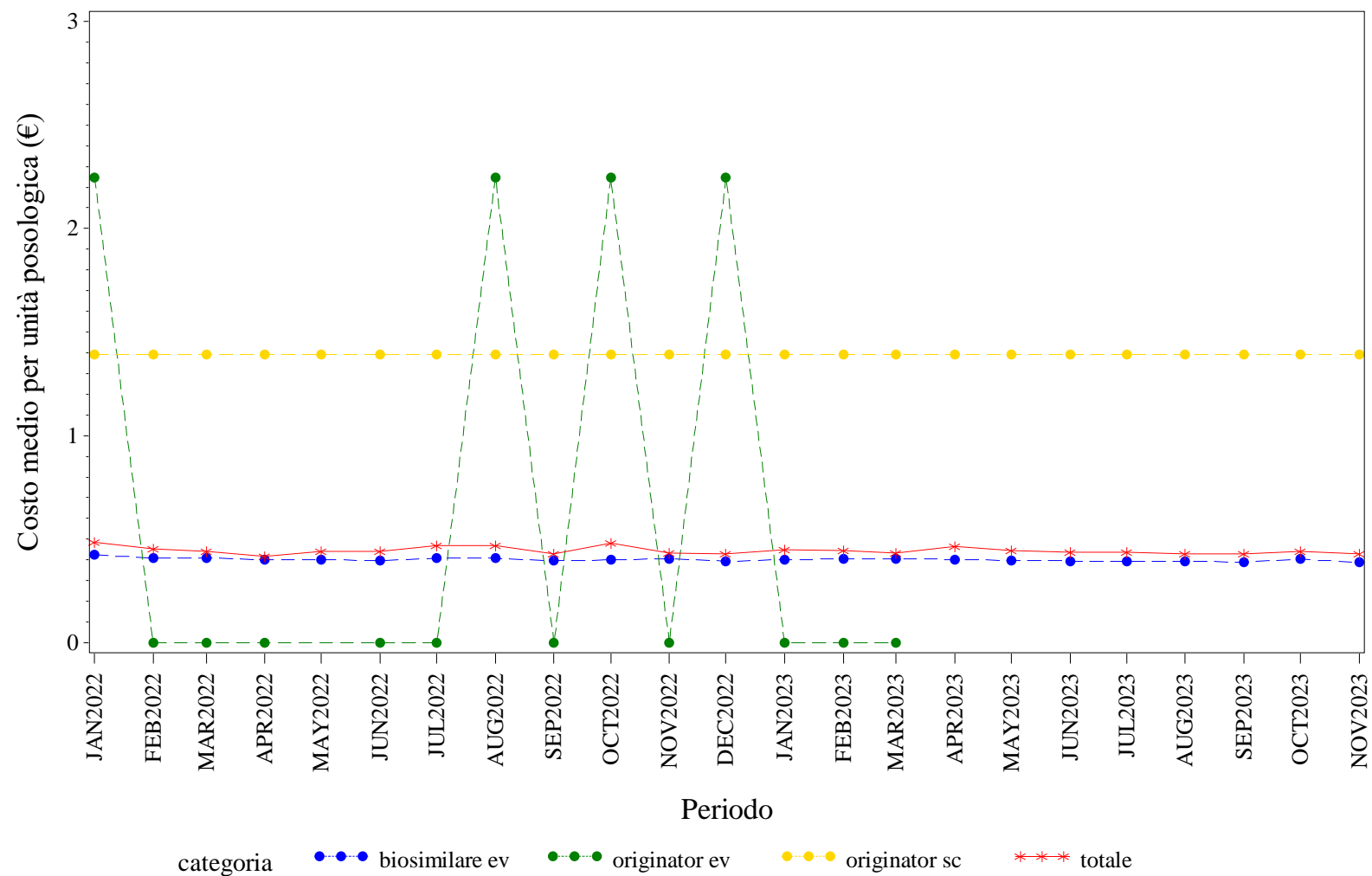

Elaborazione AIFA – Ufficio Monitoraggio della spesa farmaceutica
Dato NSIS/Tracciabilità' aggiornato nov-2023



UMBRIA. Trend mensile del prezzo medio per confezione, DDD, unità posologica per la categoria terapeutica (ATC IV)

UMBRIA. ANTI TNF-ALFA - Andamento mensile del prezzo medio per confezione per la categoria terapeutica (ATC IV)
(Fonte: NSIS-Tracciabilità del farmaco)

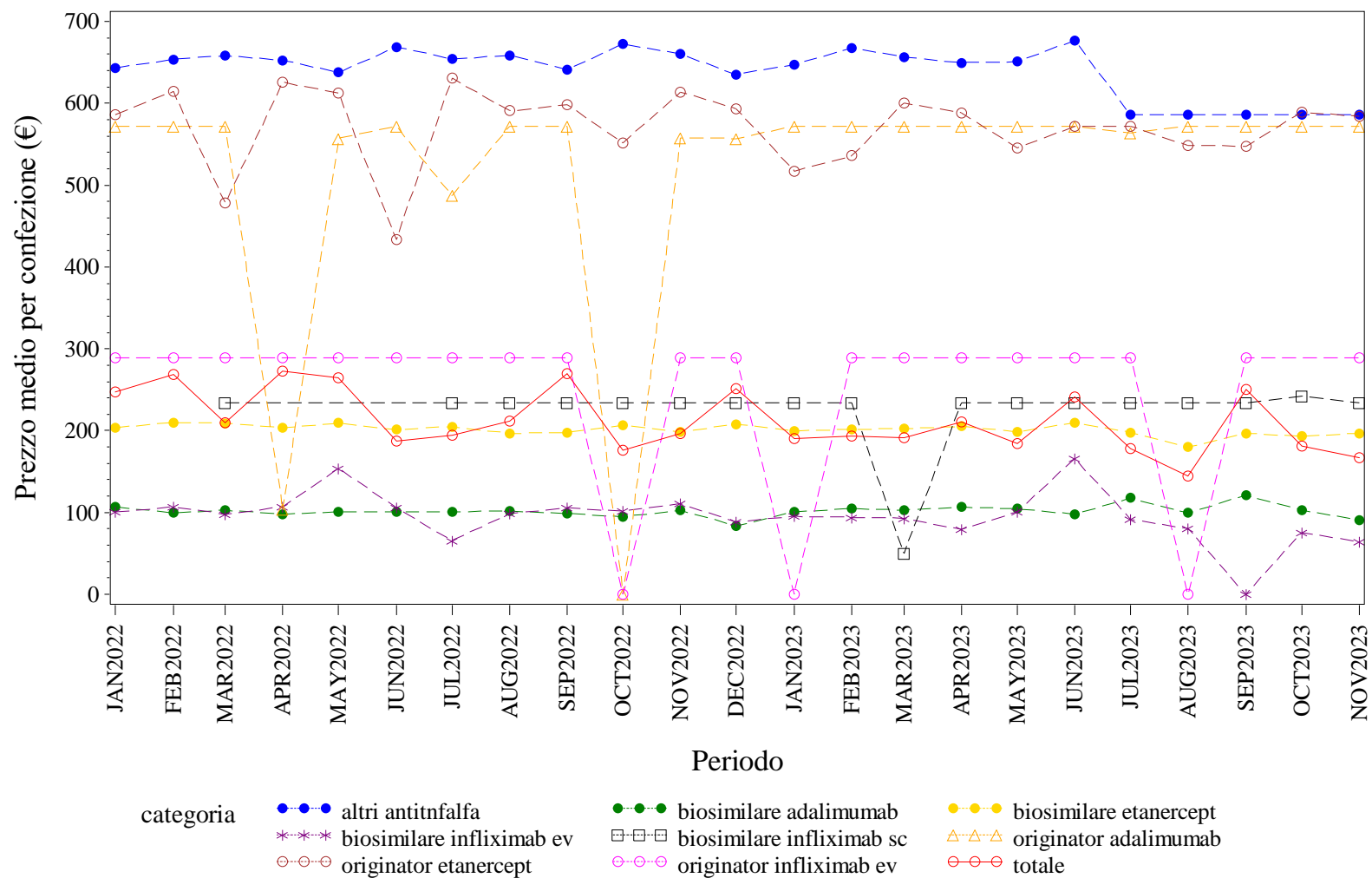

Elaborazione AIFA – Ufficio Monitoraggio della spesa farmaceutica
Dato NSIS/Tracciabilità' aggiornato nov-2023

UMBRIA. ANTI TNF-ALFA - Andamento mensile del costo medio per DDD per la categoria terapeutica (ATC IV)
(Fonte: NSIS-Tracciabilità del farmaco)

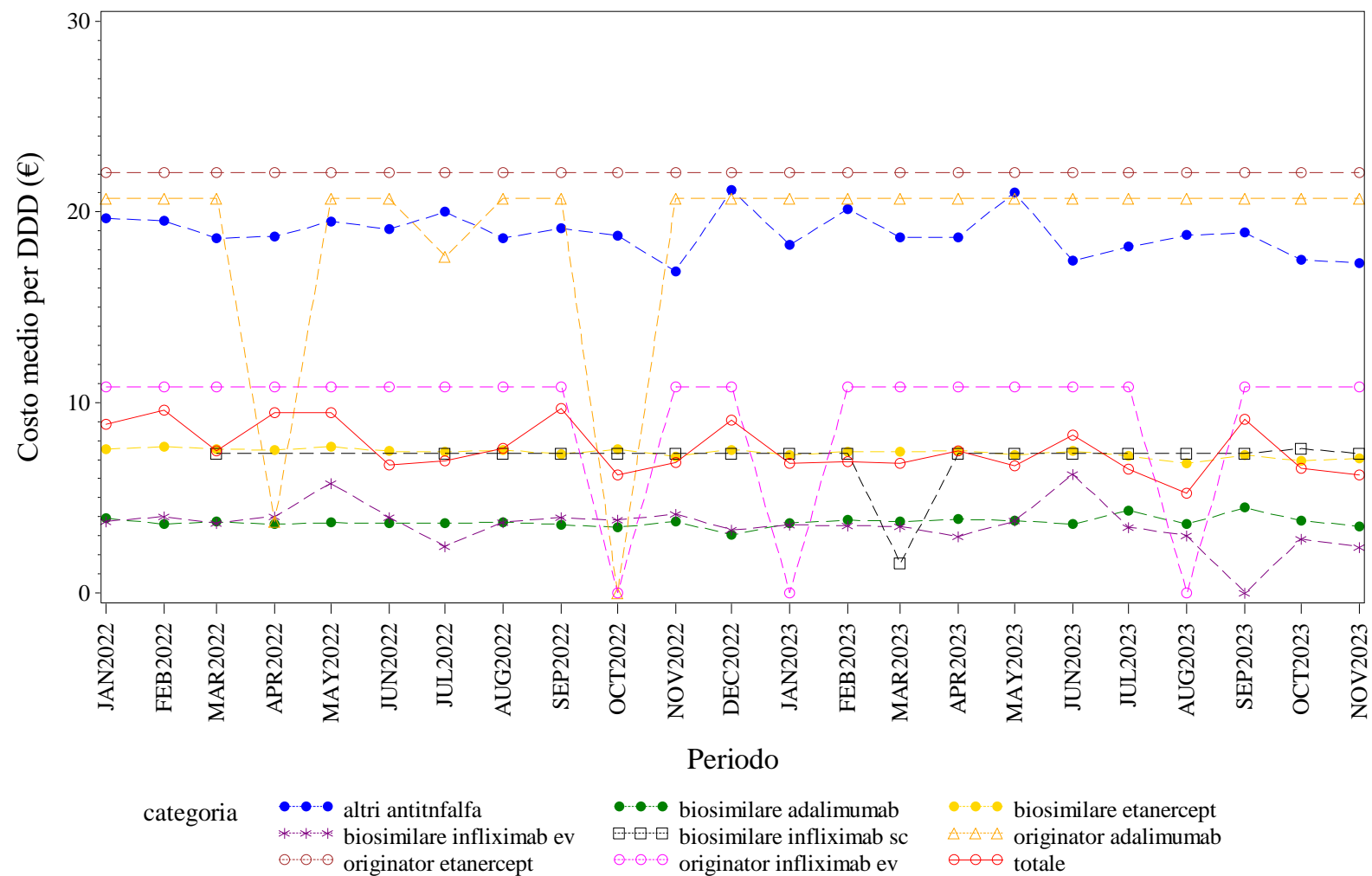

Elaborazione AIFA – Ufficio Monitoraggio della spesa farmaceutica
Dato NSIS/Tracciabilità' aggiornato nov-2023

UMBRIA. ANTI TNF-ALFA - Andamento mensile del costo medio per unità posologica per la categoria terapeutica (ATC IV)
(Fonte: NSIS-Tracciabilità del farmaco)

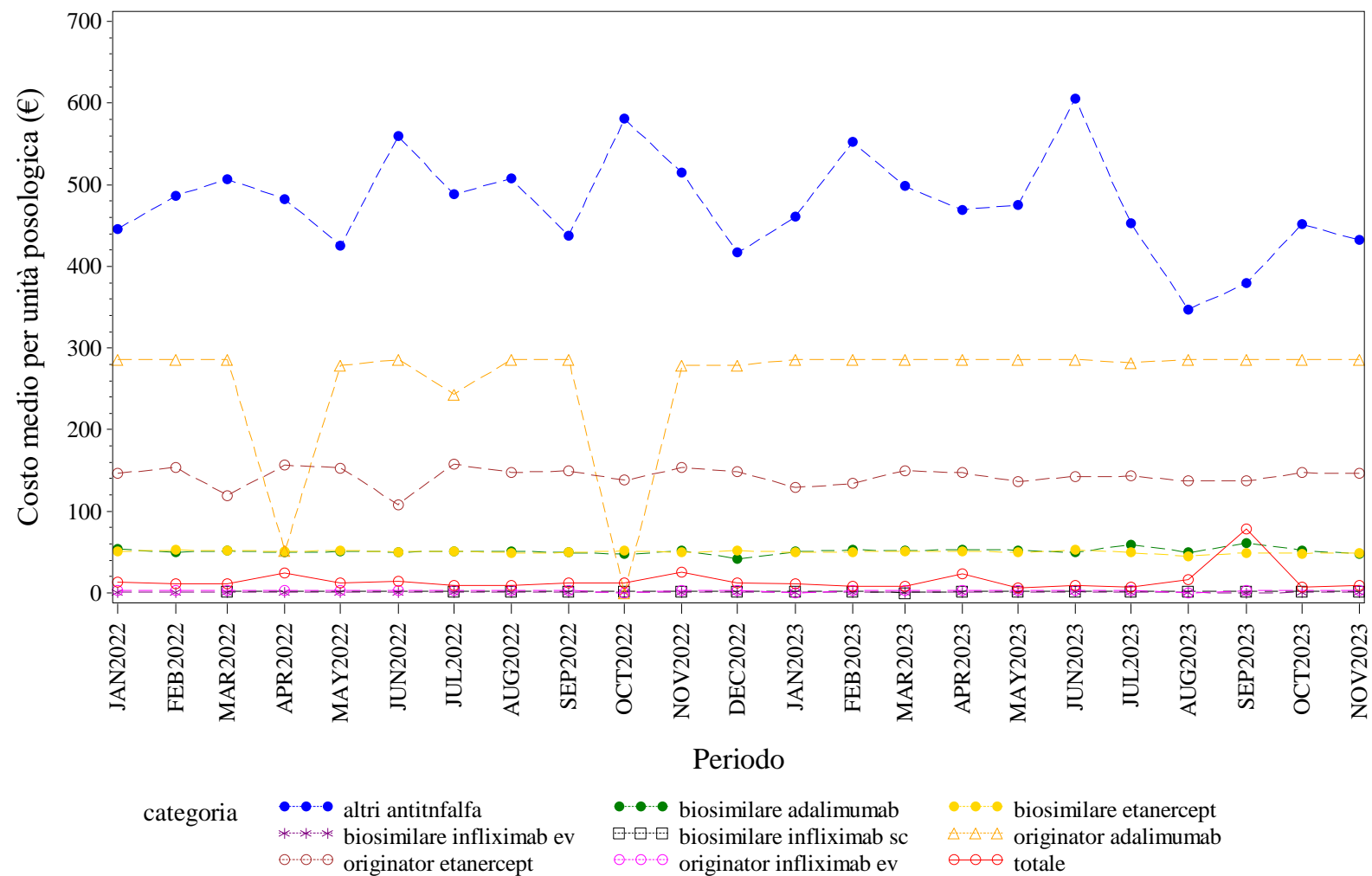

Elaborazione AIFA – Ufficio Monitoraggio della spesa farmaceutica
Dato NSIS/Tracciabilità' aggiornato nov-2023

UMBRIA. BEVACIZUMAB - Andamento mensile del prezzo medio per confezione per la categoria terapeutica (ATC IV)
(Fonte: NSIS-Tracciabilità del farmaco)

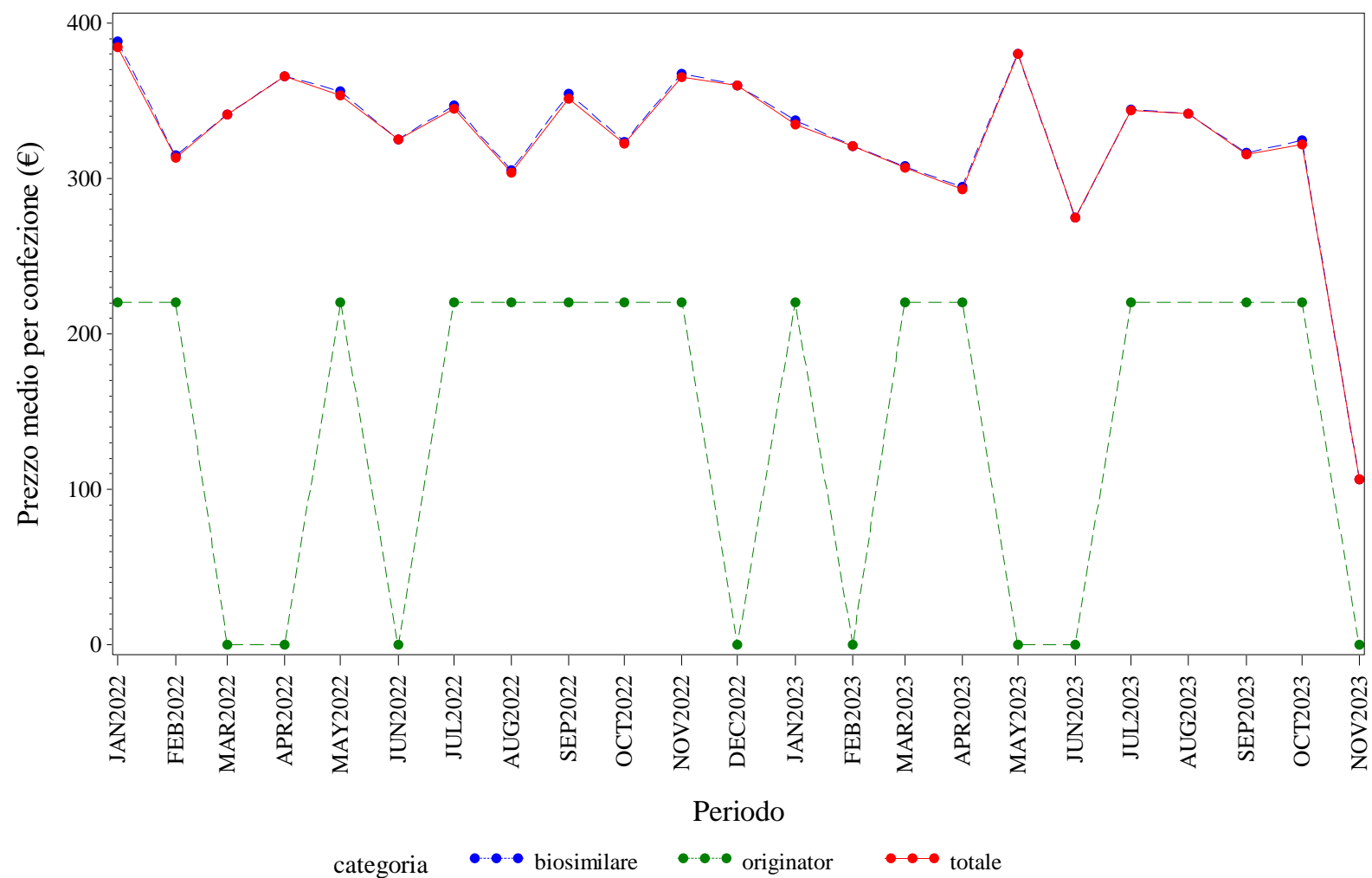

Elaborazione AIFA – Ufficio Monitoraggio della spesa farmaceutica
Dato NSIS/Tracciabilita' aggiornato nov-2023

UMBRIA. BEVACIZUMAB - Andamento mensile del costo medio per DDD per la categoria terapeutica (ATC IV)
(Fonte: NSIS-Tracciabilità del farmaco)

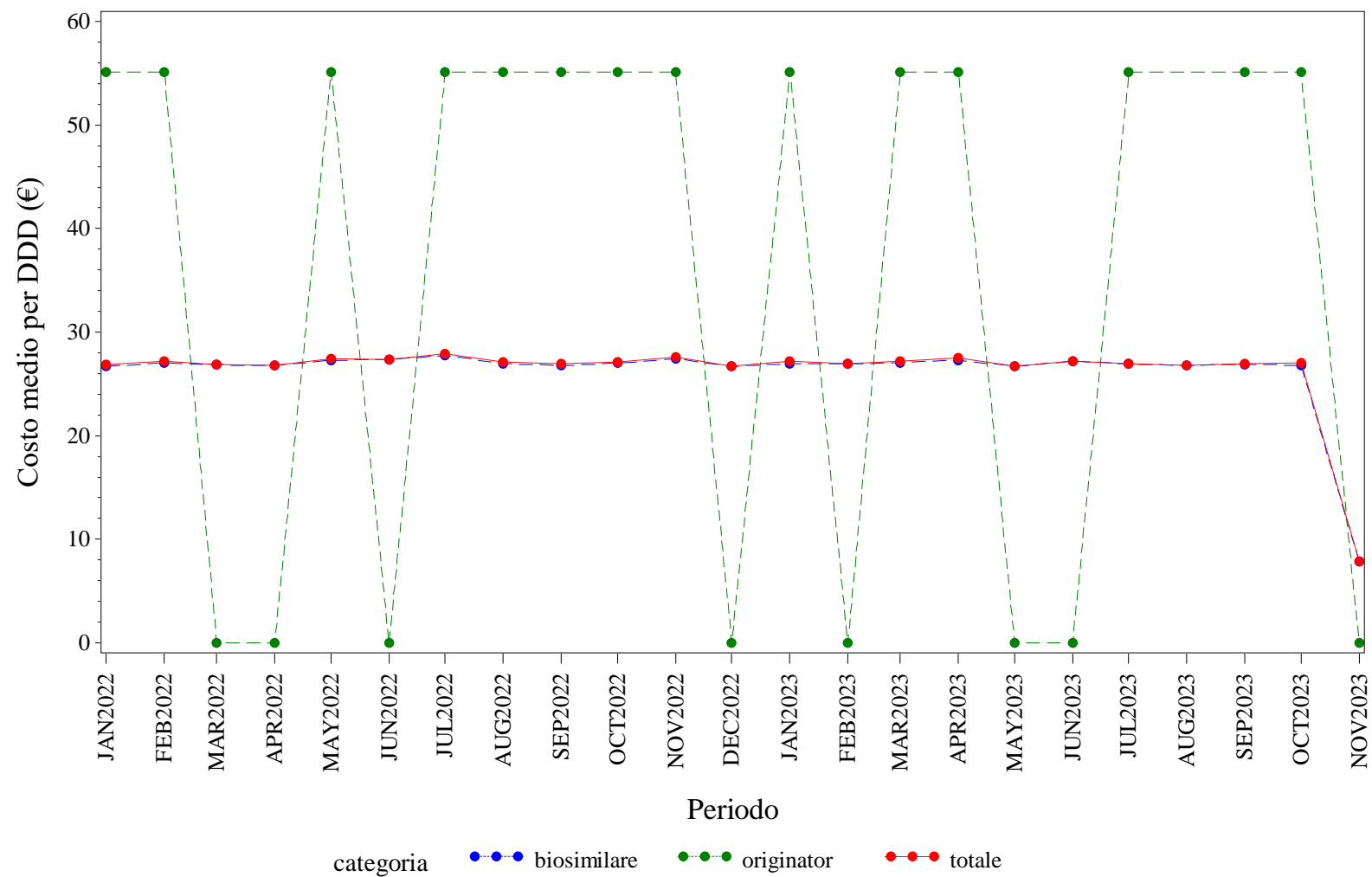

Elaborazione AIFA – Ufficio Monitoraggio della spesa farmaceutica
Dato NSIS/Tracciabilita' aggiornato nov-2023

UMBRIA. BEVACIZUMAB - Andamento mensile del costo medio per unità posologica per la categoria terapeutica (ATC IV)
(Fonte: NSIS-Tracciabilità del farmaco)

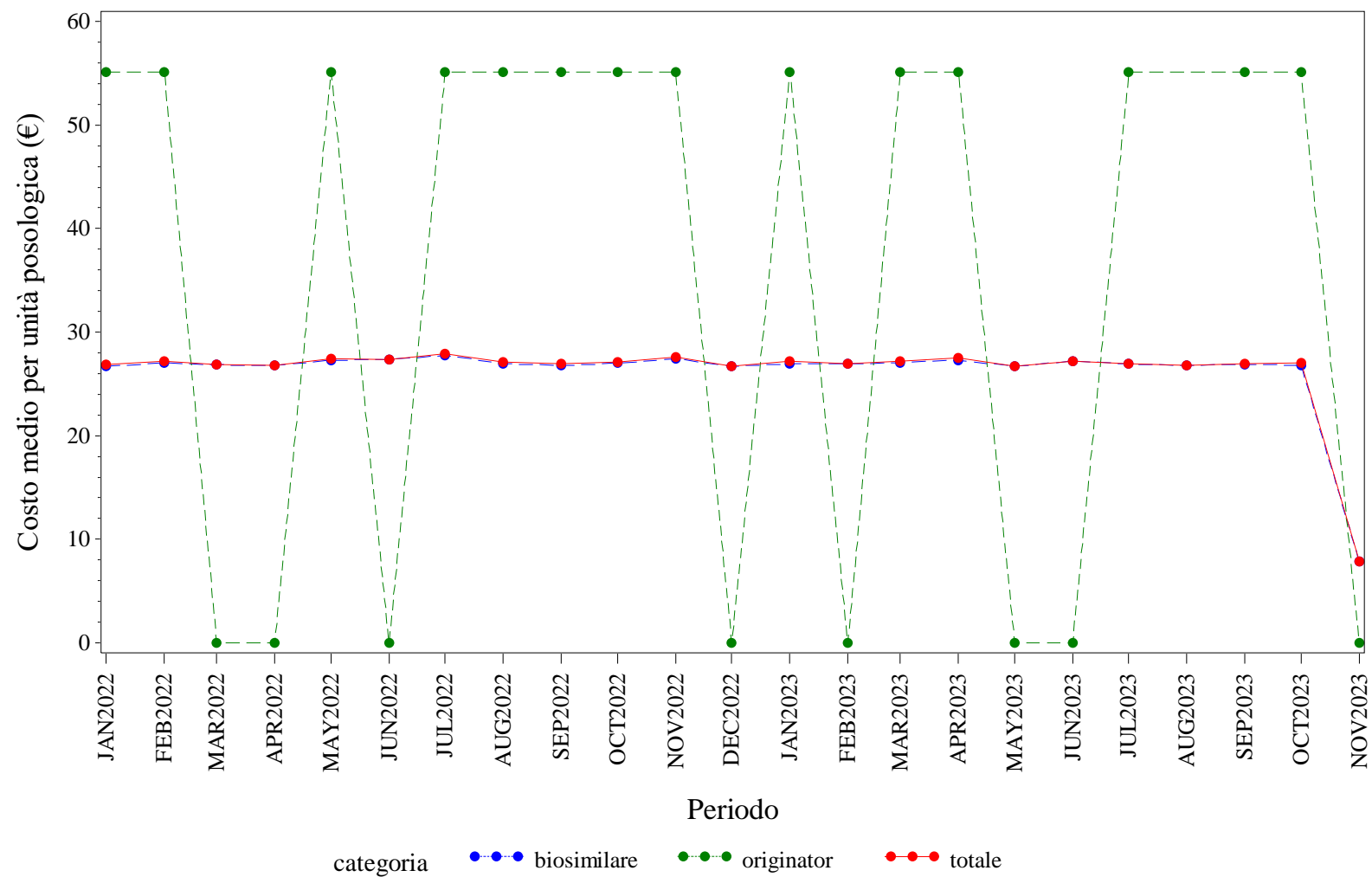

Elaborazione AIFA – Ufficio Monitoraggio della spesa farmaceutica
Dato NSIS/Tracciabilita' aggiornato nov-2023

UMBRIA. EPARINE A BASSO PESO MOLECOLARE - Andamento mensile del prezzo medio per confezione per la categoria terapeutica (ATC IV)
(Fonte: NSIS-Tracciabilità del farmaco)

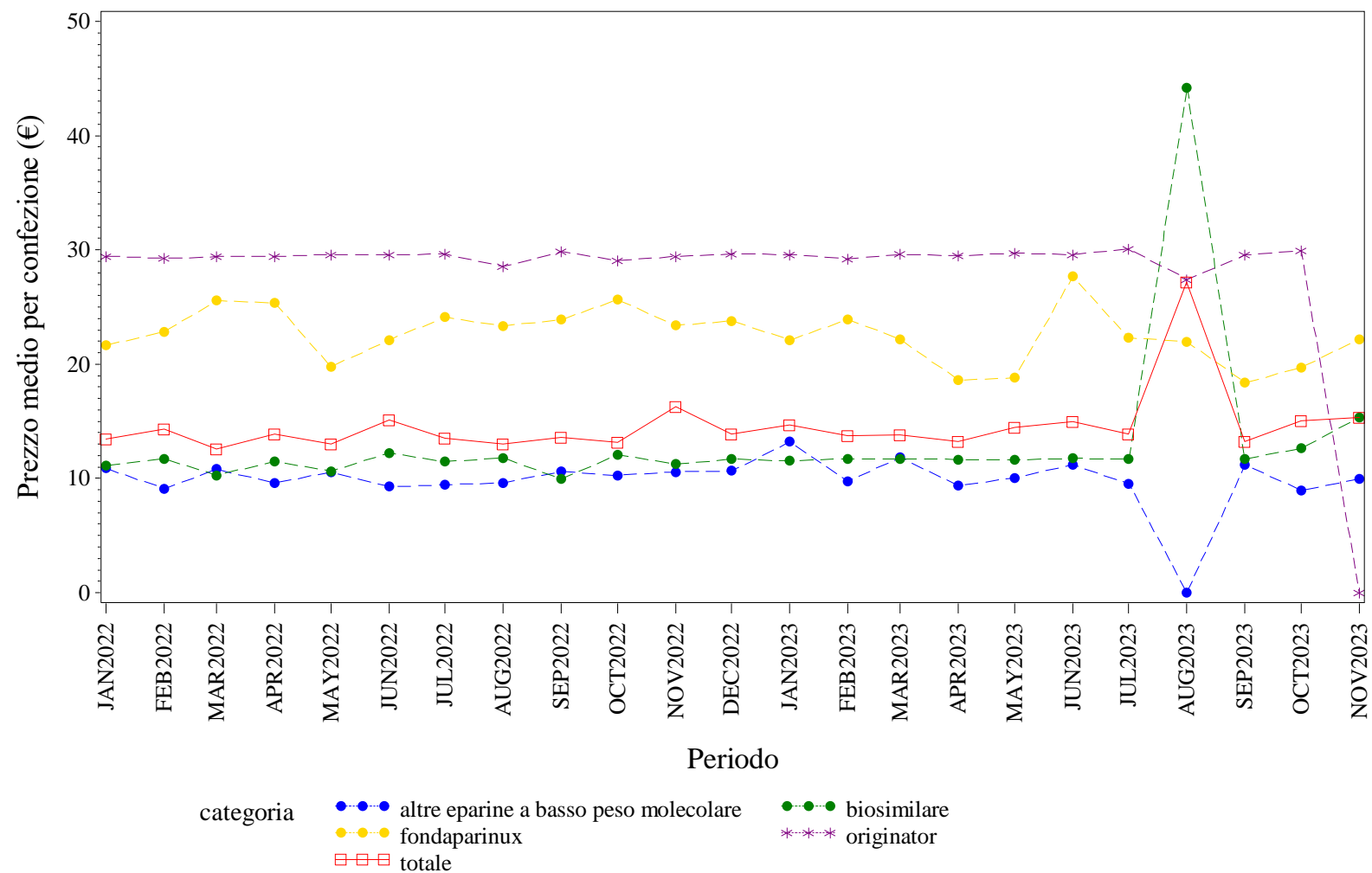

Elaborazione AIFA – Ufficio Monitoraggio della spesa farmaceutica
Dato NSIS/Tracciabilità' aggiornato nov-2023

UMBRIA. EPARINE A BASSO PESO MOLECOLARE - Andamento mensile del costo medio per DDD per la categoria terapeutica (ATC IV)
(Fonte: NSIS-Tracciabilità del farmaco)

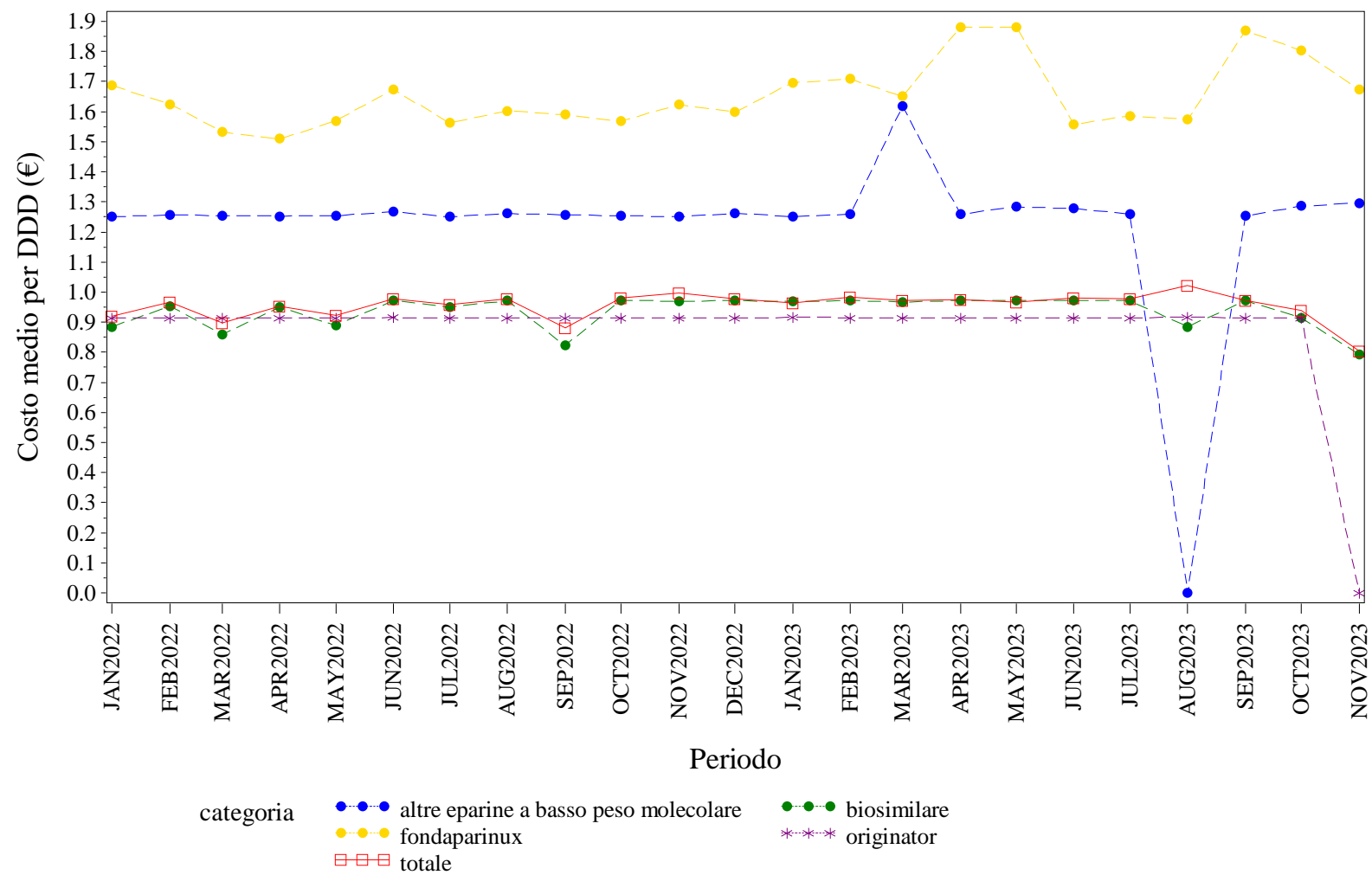

Elaborazione AIFA – Ufficio Monitoraggio della spesa farmaceutica
Dato NSIS/Tracciabilità' aggiornato nov-2023

UMBRIA. EPARINE A BASSO PESO MOLECOLARE - Andamento mensile del costo medio per unità posologica per la categoria terapeutica (ATC IV)
(Fonte: NSIS-Tracciabilità del farmaco)

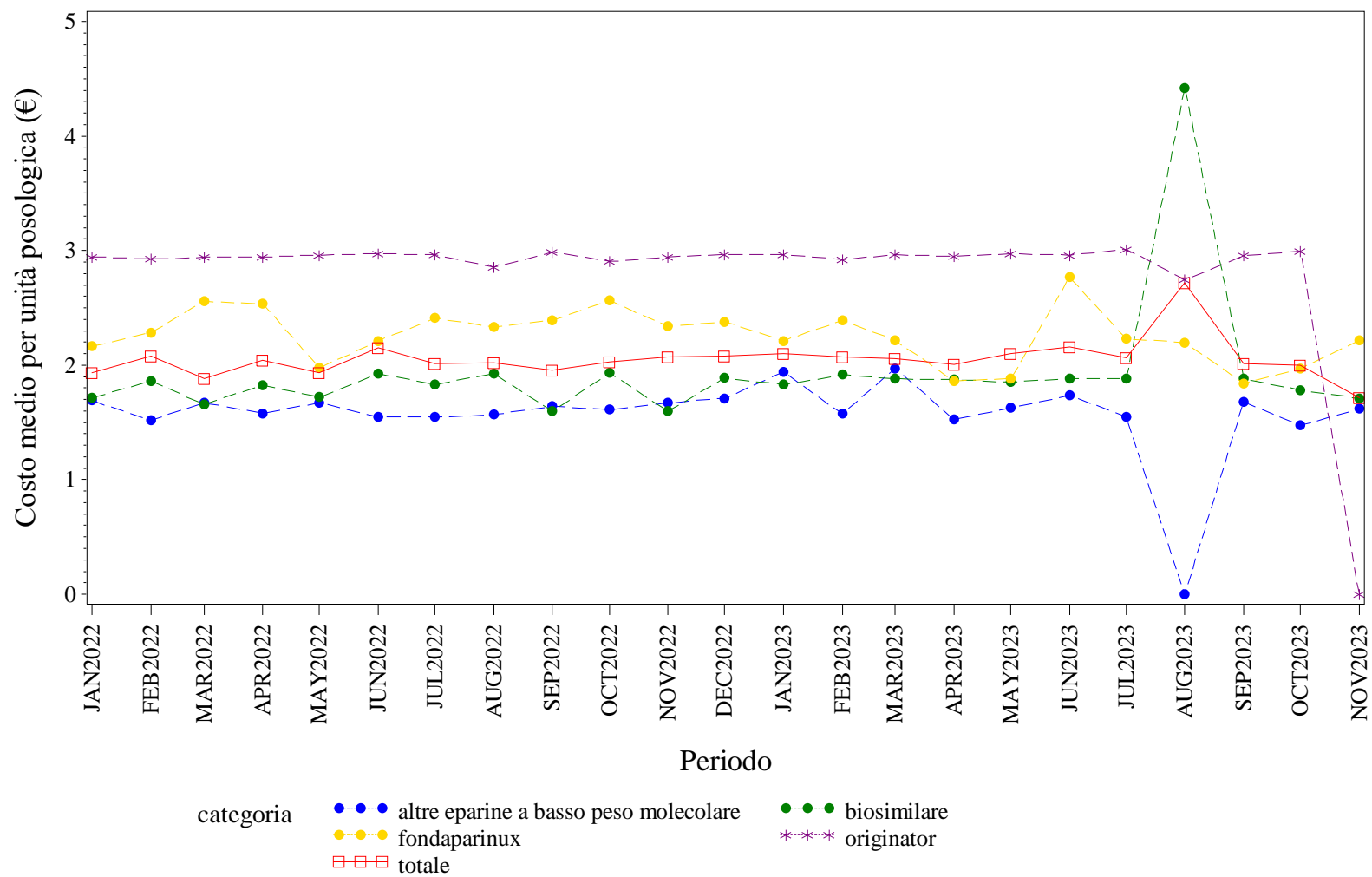

Elaborazione AIFA – Ufficio Monitoraggio della spesa farmaceutica
Dato NSIS/Tracciabilità' aggiornato nov-2023

UMBRIA. EPOETINE - Andamento mensile del prezzo medio per confezione per la categoria terapeutica (ATC IV)
(Fonte: NSIS-Tracciabilità del farmaco)

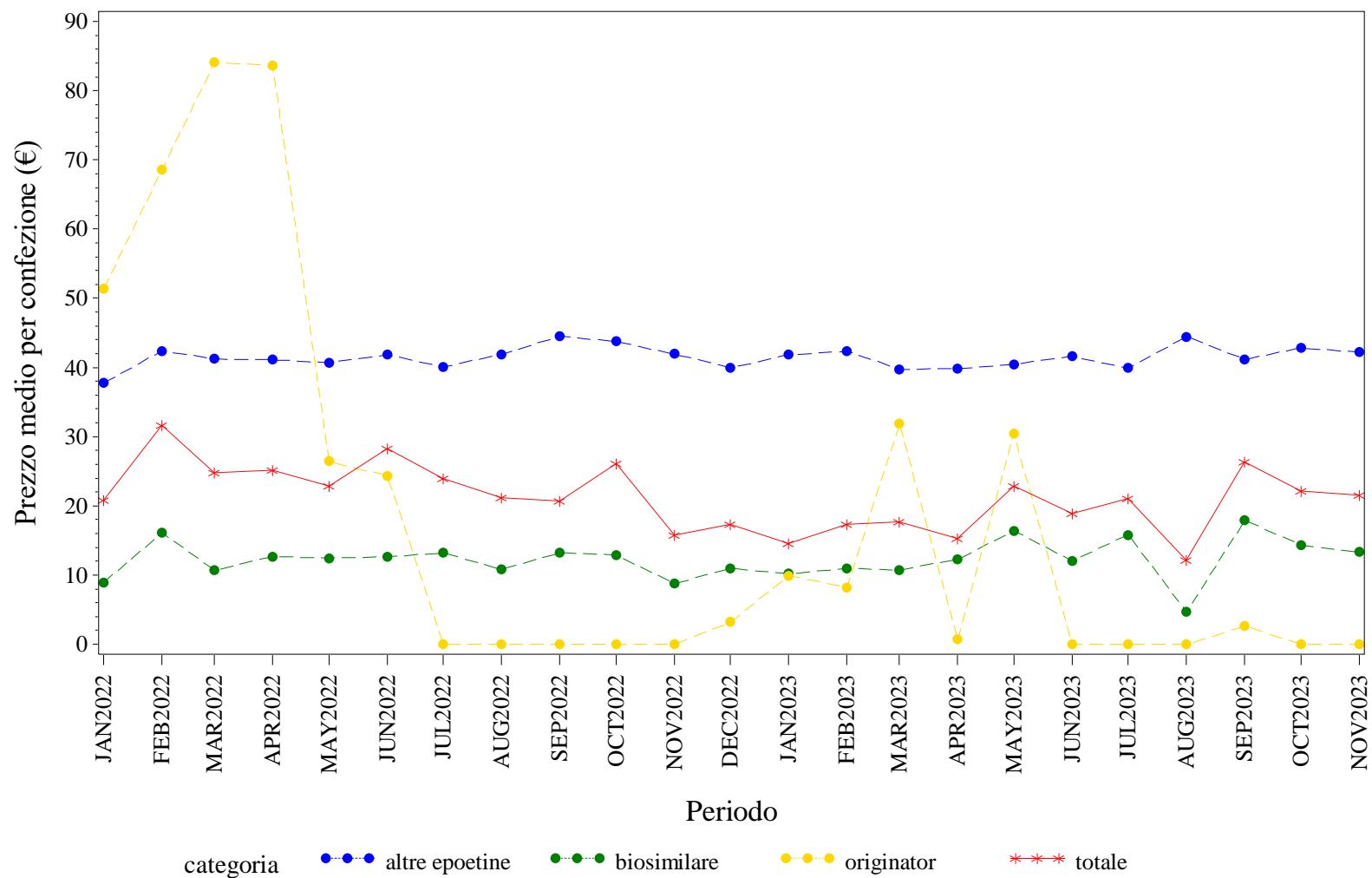

Elaborazione AIFA – Ufficio Monitoraggio della spesa farmaceutica
Dato NSIS/Tracciabilita' aggiornato nov-2023

UMBRIA. EPOETINE - Andamento mensile del costo medio per DDD per la categoria terapeutica (ATC IV)
(Fonte: NSIS-Tracciabilità del farmaco)

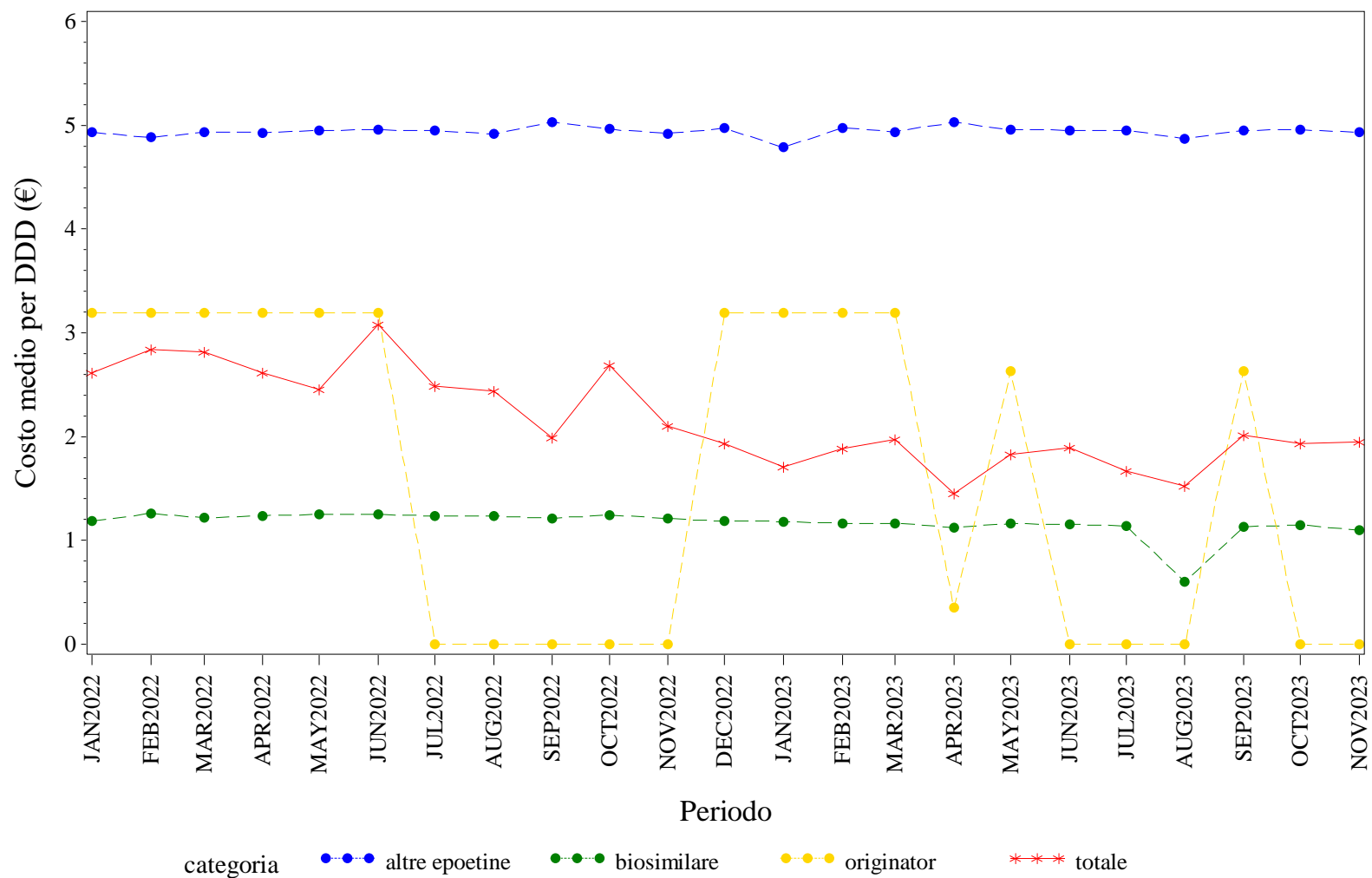

Elaborazione AIFA – Ufficio Monitoraggio della spesa farmaceutica
Dato NSIS/Tracciabilità' aggiornato nov-2023

UMBRIA. EPOETINE - Andamento mensile del costo medio per unità posologica per la categoria terapeutica (ATC IV)
(Fonte: NSIS-Tracciabilità del farmaco)

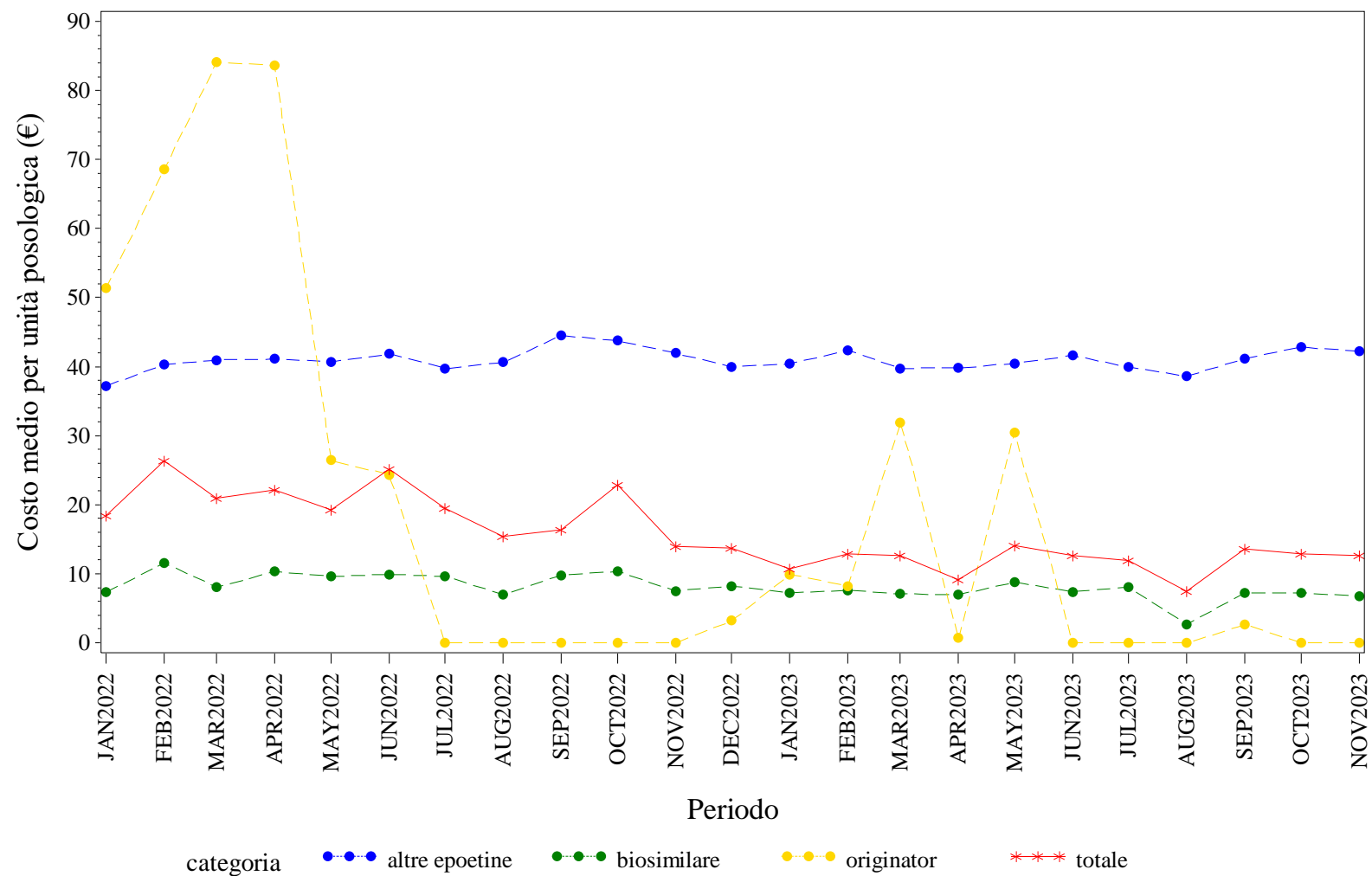

Elaborazione AIFA – Ufficio Monitoraggio della spesa farmaceutica
Dato NSIS/Tracciabilità' aggiornato nov-2023

UMBRIA. FATTORI DELLA CRESCITA - Andamento mensile del prezzo medio per confezione per la categoria terapeutica (ATC IV)
(Fonte: NSIS-Tracciabilità del farmaco)

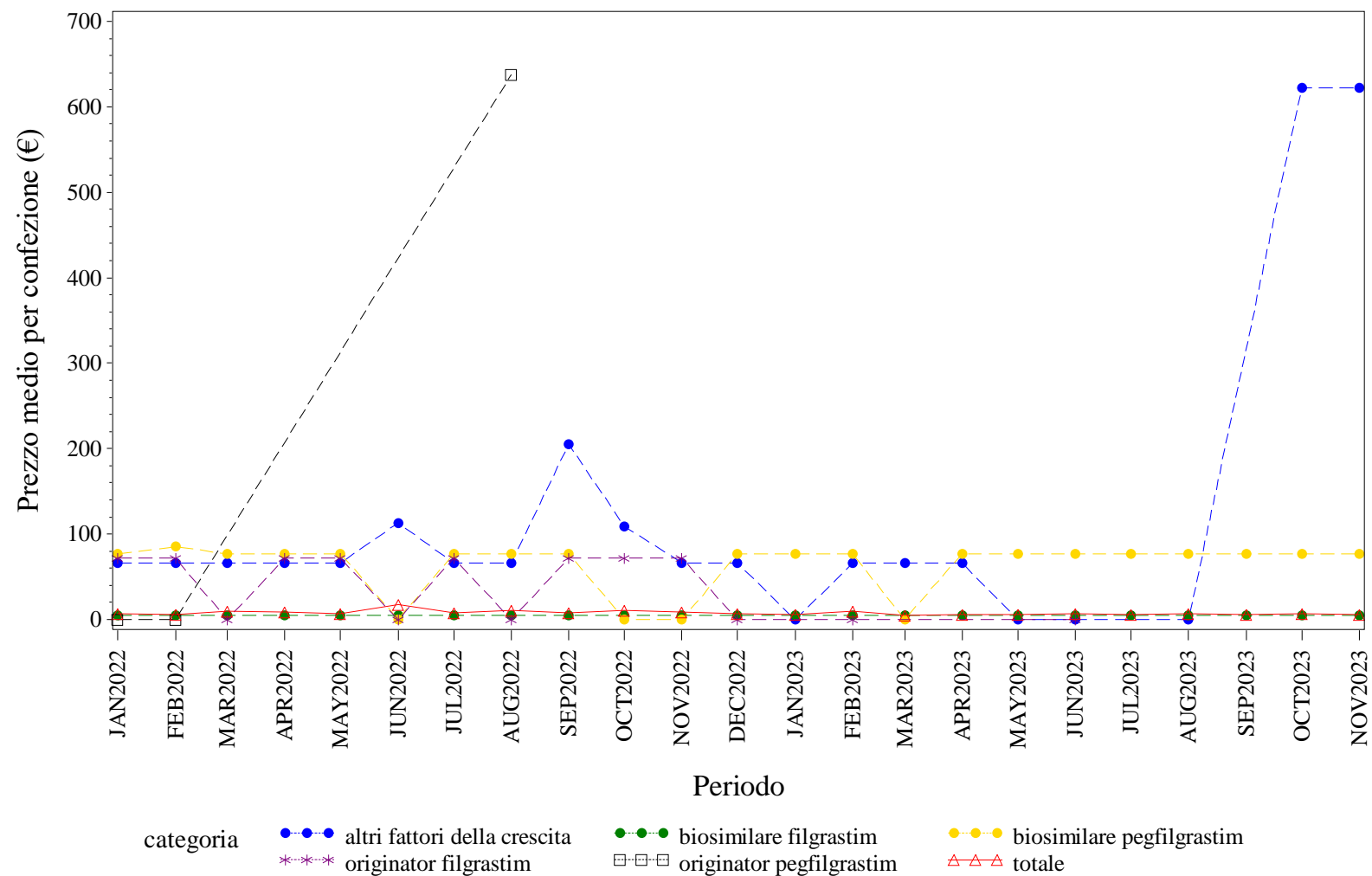

Elaborazione AIFA – Ufficio Monitoraggio della spesa farmaceutica
Dato NSIS/Tracciabilità' aggiornato nov-2023

UMBRIA. FATTORI DELLA CRESCITA - Andamento mensile del costo medio per DDD per la categoria terapeutica (ATC IV)
(Fonte: NSIS-Tracciabilità del farmaco)

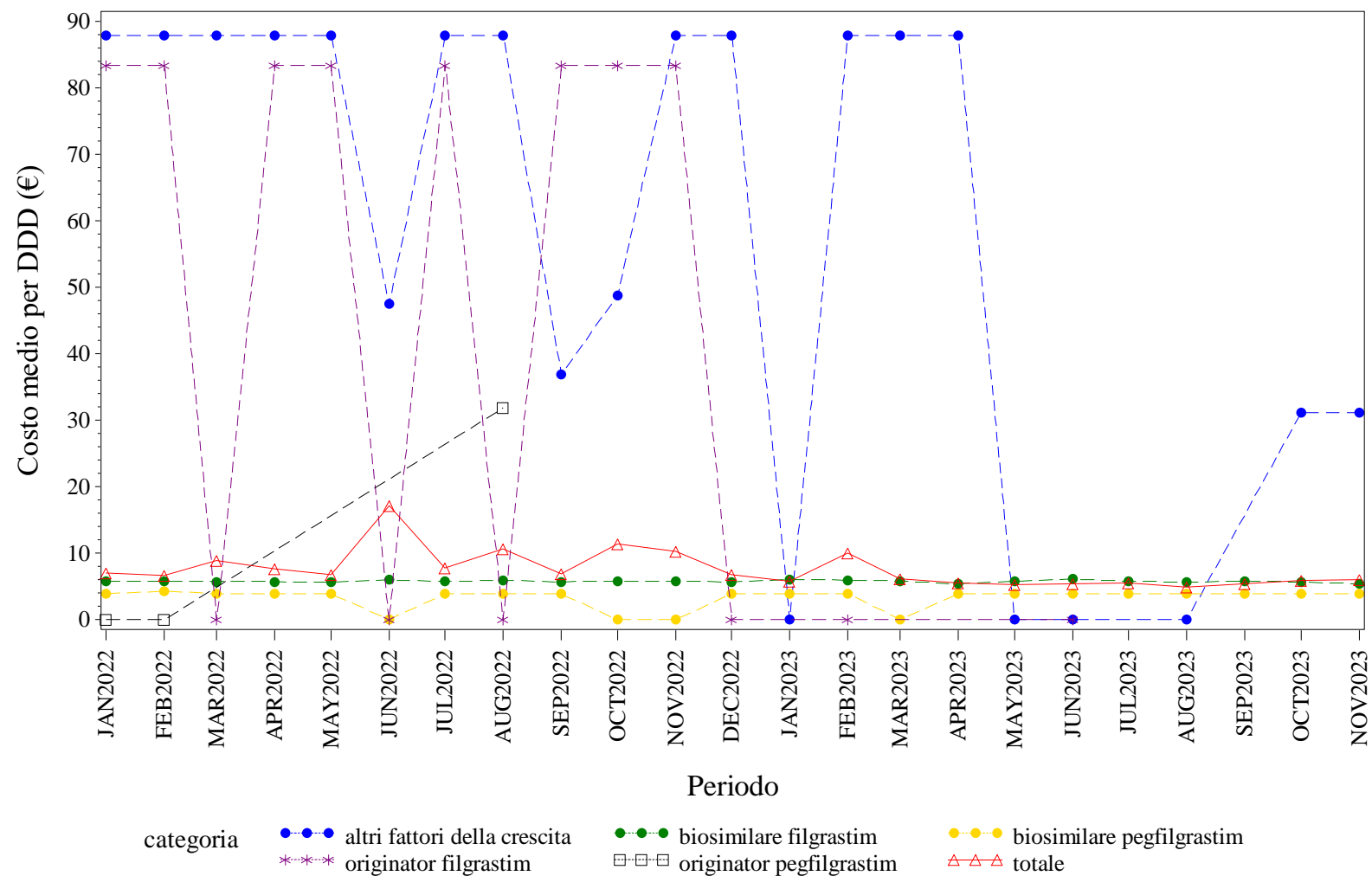

Elaborazione AIFA – Ufficio Monitoraggio della spesa farmaceutica
Dato NSIS/Tracciabilità' aggiornato nov-2023

UMBRIA. FATTORI DELLA CRESCITA - Andamento mensile del costo medio per unità posologica per la categoria terapeutica (ATC IV)
(Fonte: NSIS-Tracciabilità del farmaco)

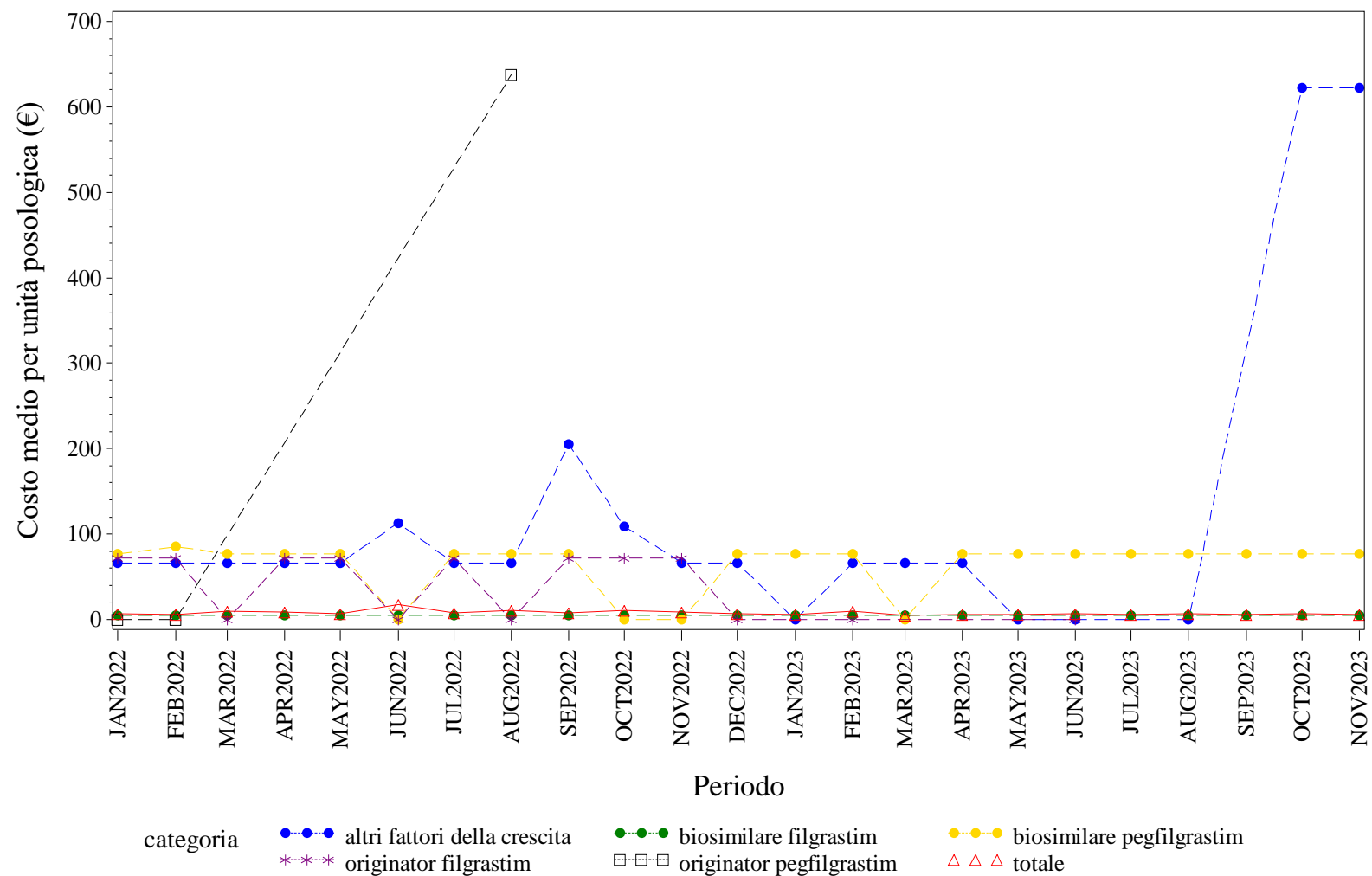

Elaborazione AIFA – Ufficio Monitoraggio della spesa farmaceutica
Dato NSIS/Tracciabilità' aggiornato nov-2023

Elaborazione AIFA – Ufficio Monitoraggio della spesa farmaceutica
Dato NSIS/Tracciabilita' aggiornato nov-2023

UMBRIA. FOLLITROPINE - Andamento mensile del costo medio per DDD per la categoria terapeutica (ATC IV)
(Fonte: NSIS-Tracciabilità del farmaco)

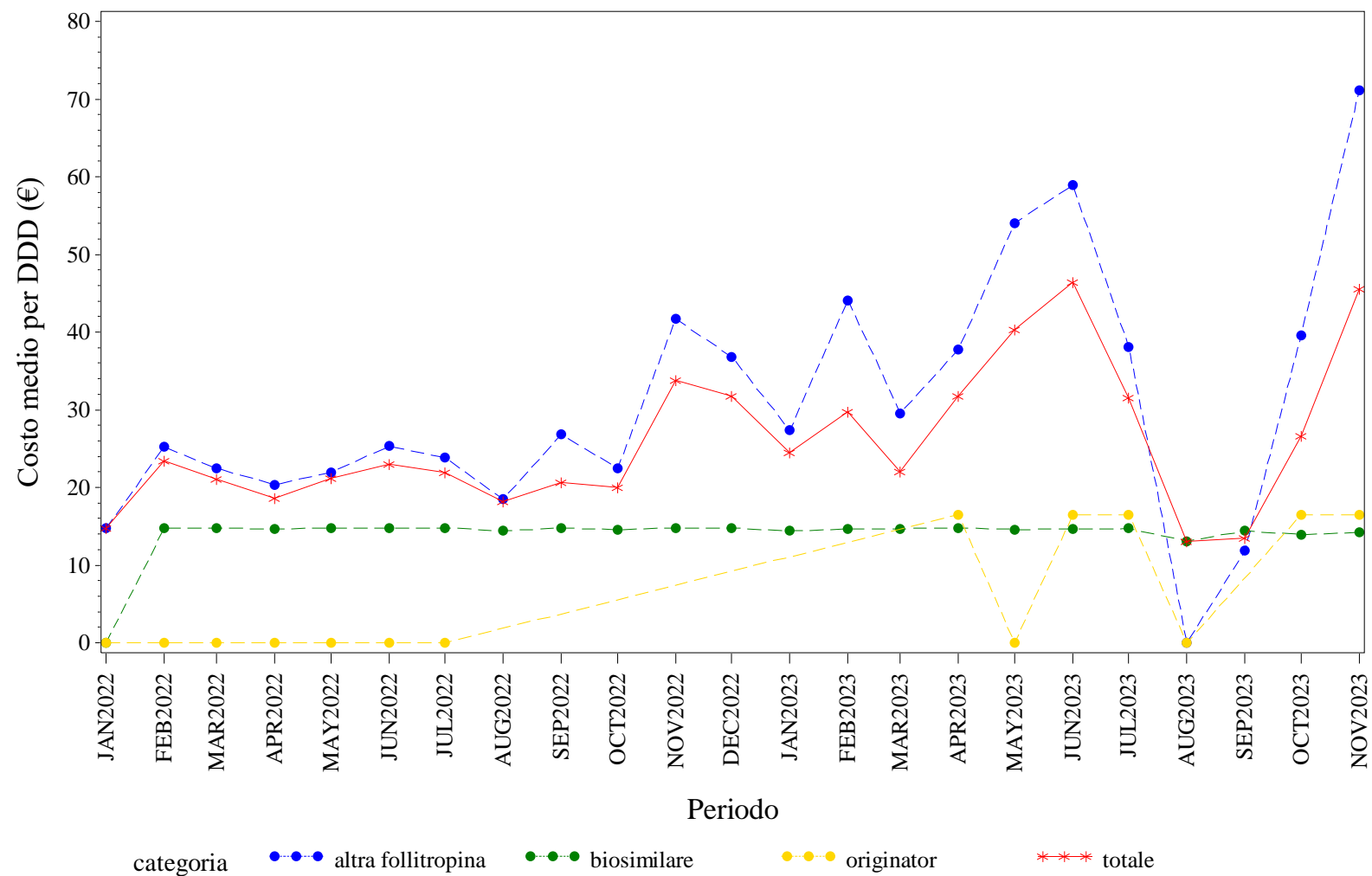

Elaborazione AIFA – Ufficio Monitoraggio della spesa farmaceutica
Dato NSIS/Tracciabilità' aggiornato nov-2023

UMBRIA. FOLLITROPINE - Andamento mensile del costo medio per unità posologica per la categoria terapeutica (ATC IV)
(Fonte: NSIS-Tracciabilità del farmaco)

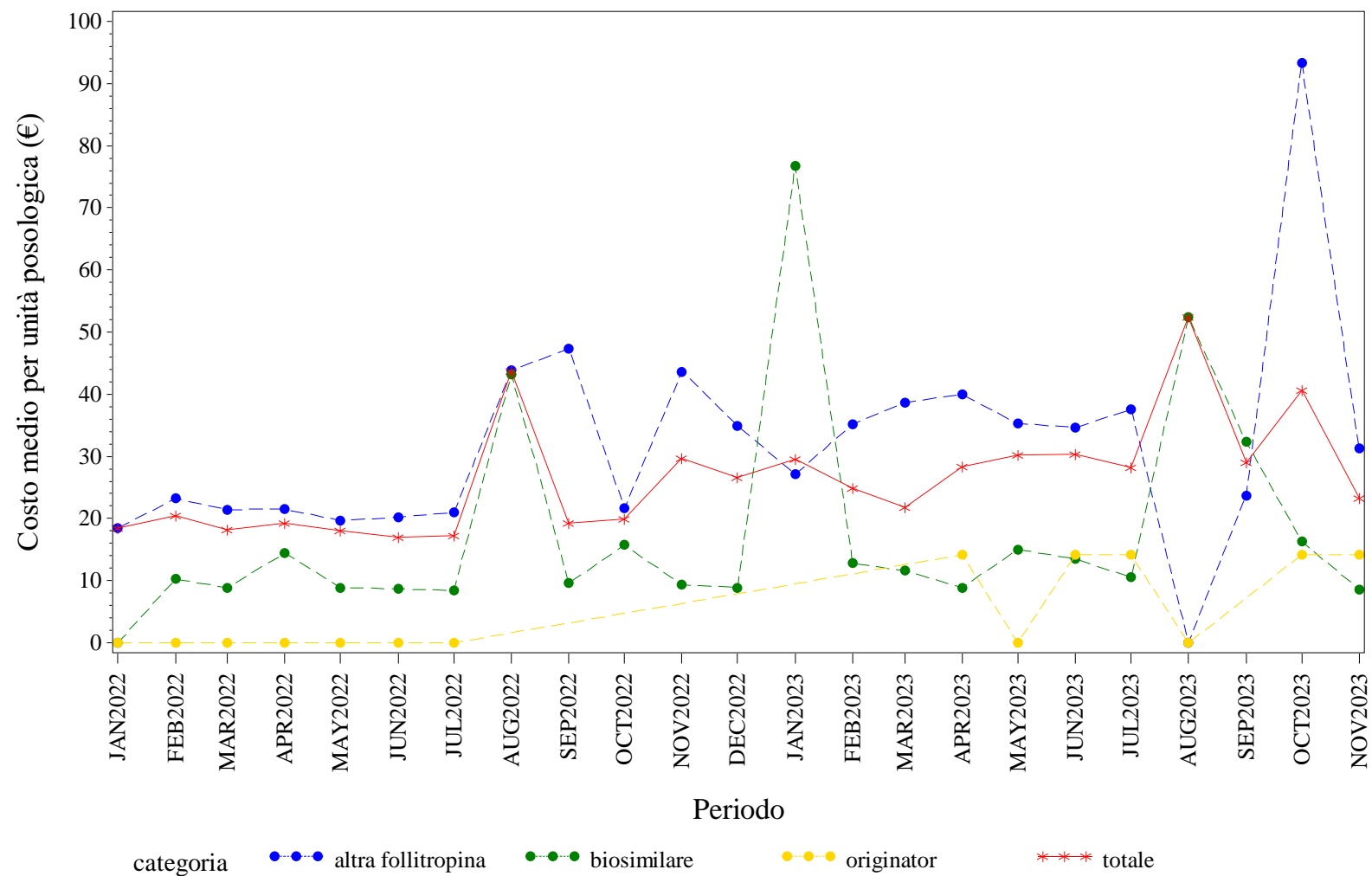

Elaborazione AIFA – Ufficio Monitoraggio della spesa farmaceutica
Dato NSIS/Tracciabilità' aggiornato nov-2023

UMBRIA. INSULINE COMBinate (LONG/INTERMEDIATE CON FAST) - Andamento mensile del prezzo medio per confezione per la categoria terapeutica (ATC IV)
(Fonte: NSIS-Tracciabilità del farmaco)

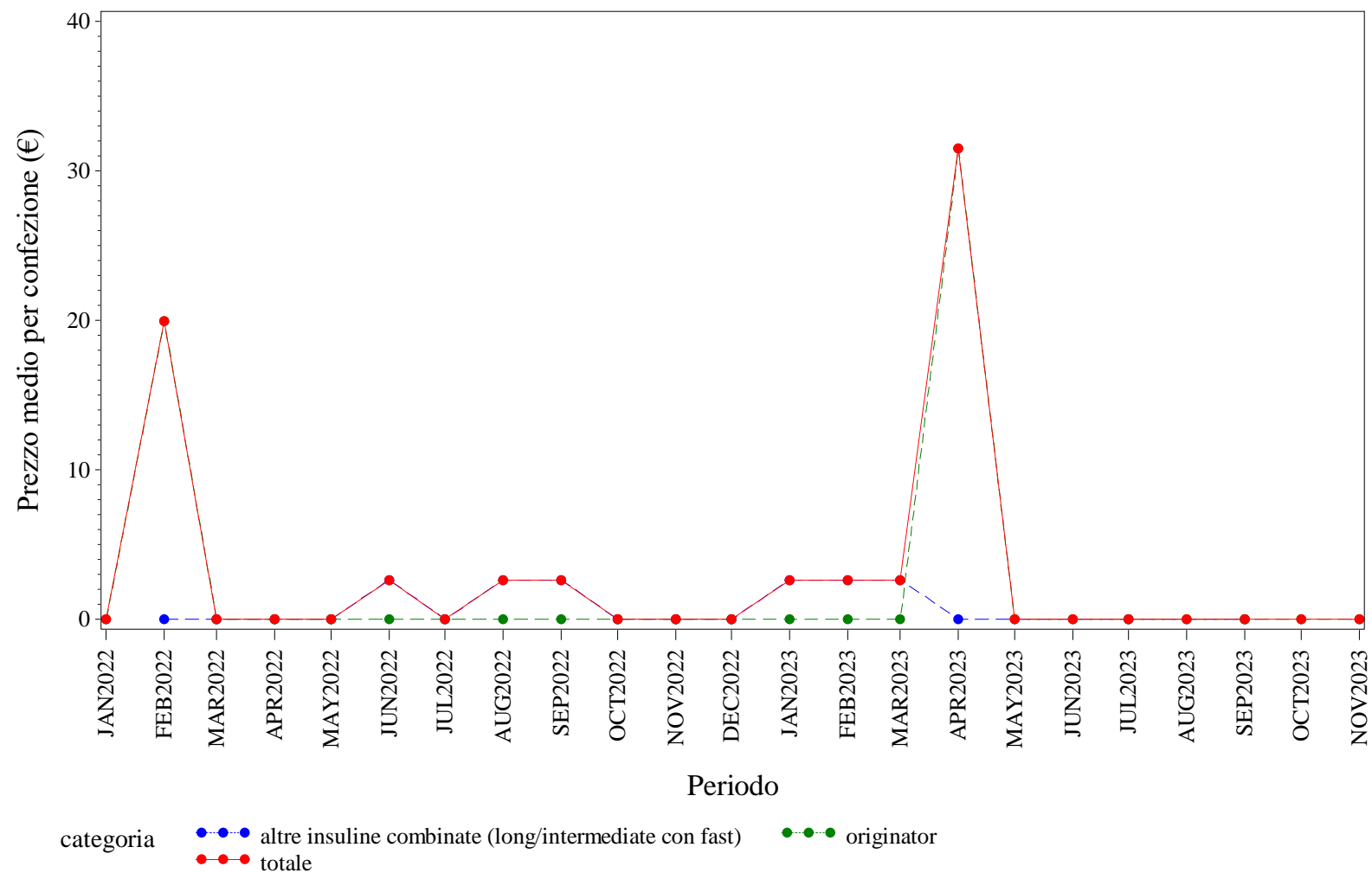

Elaborazione AIFA – Ufficio Monitoraggio della spesa farmaceutica
Dato NSIS/Tracciabilita' aggiornato nov-2023

UMBRIA. INSULINE COMBinate (LONG/INTERMEDIATE CON FAST) - Andamento mensile del costo medio per DDD per la categoria terapeutica (ATC IV)
(Fonte: NSIS-Tracciabilità del farmaco)

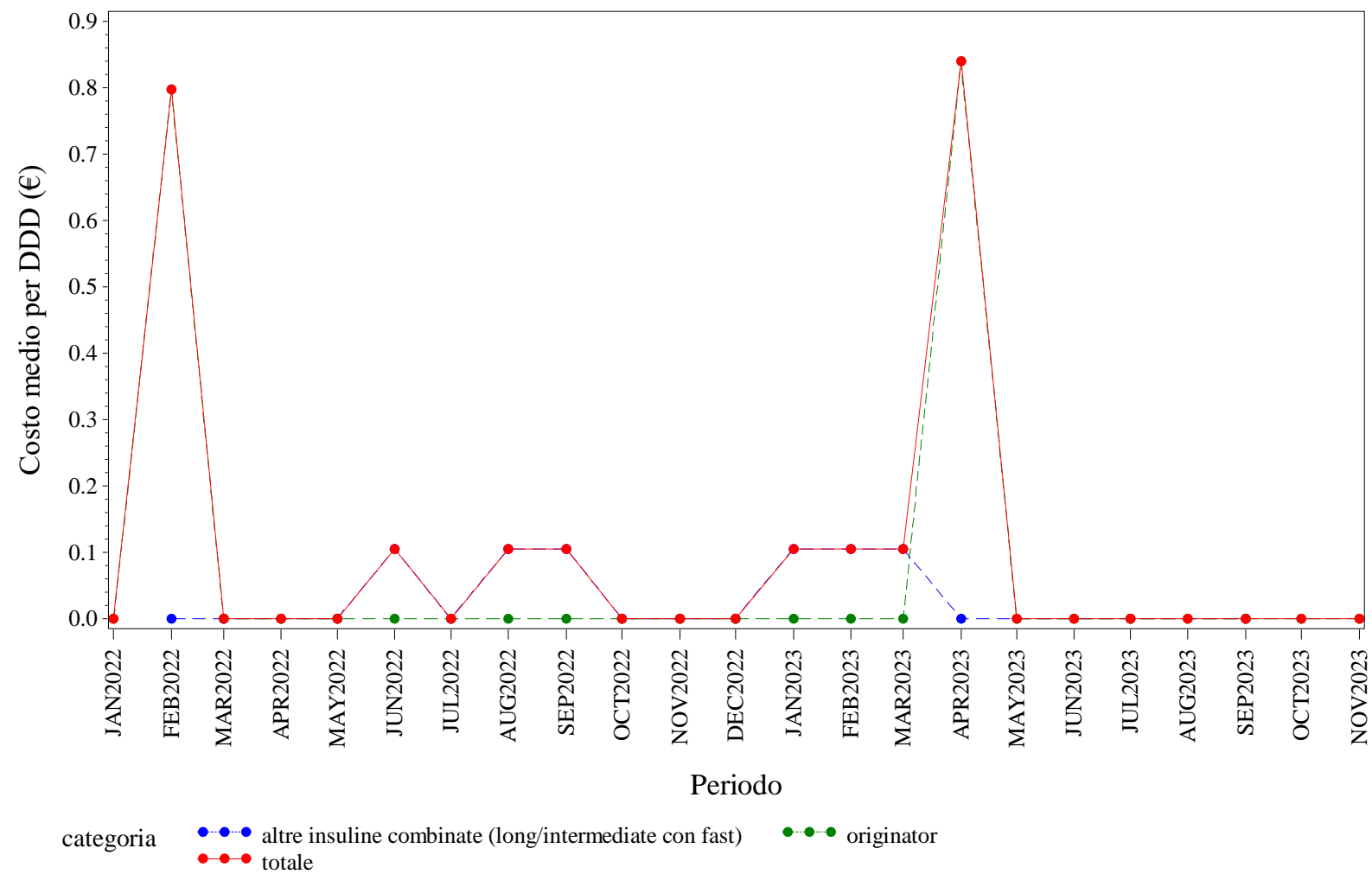

Elaborazione AIFA – Ufficio Monitoraggio della spesa farmaceutica
Dato NSIS/Tracciabilita' aggiornato nov-2023

UMBRIA. INSULINE COMBinate (LONG/INTERMEDIATE CON FAST) - Andamento mensile del costo medio per unità posologica per la categoria terapeutica (ATC IV)
(Fonte: NSIS-Tracciabilità del farmaco)

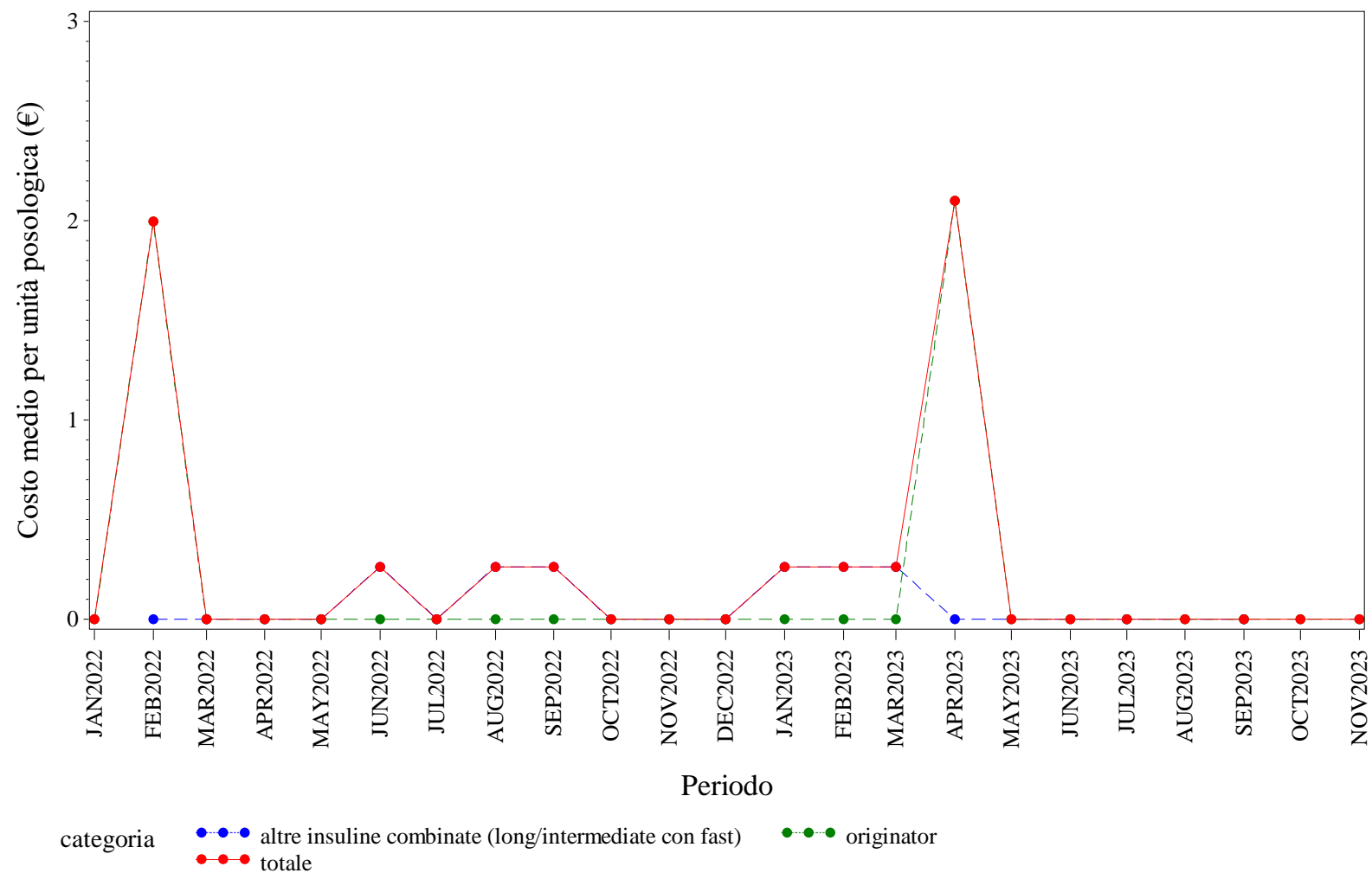

Elaborazione AIFA – Ufficio Monitoraggio della spesa farmaceutica
Dato NSIS/Tracciabilita' aggiornato nov-2023

UMBRIA. INSULINE FAST ACTING - Andamento mensile del prezzo medio per confezione per la categoria terapeutica (ATC IV)
(Fonte: NSIS-Tracciabilità del farmaco)

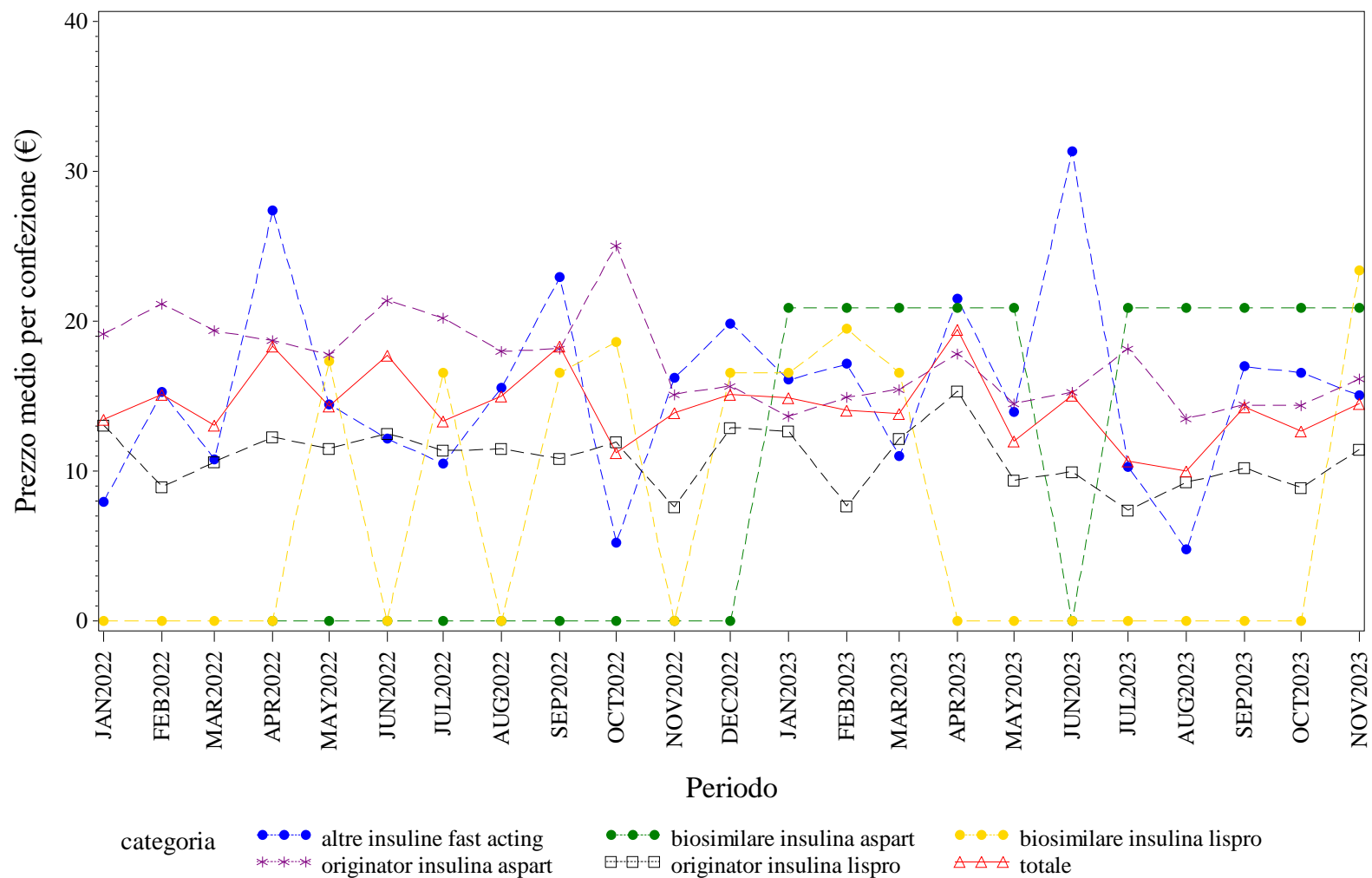

Elaborazione AIFA – Ufficio Monitoraggio della spesa farmaceutica
Dato NSIS/Tracciabilità' aggiornato nov-2023

UMBRIA. INSULINE FAST ACTING - Andamento mensile del costo medio per DDD per la categoria terapeutica (ATC IV)
(Fonte: NSIS-Tracciabilità del farmaco)

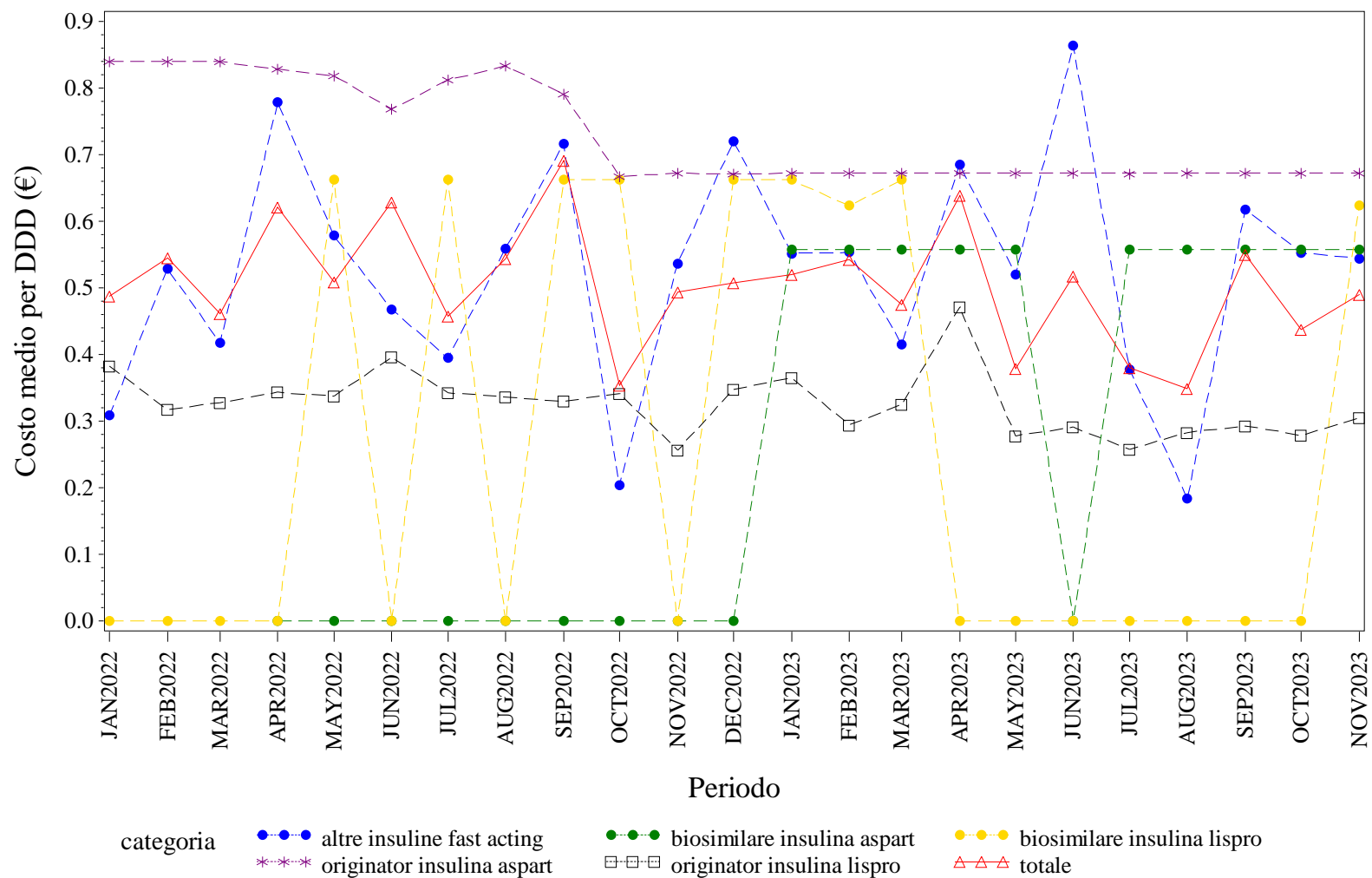

Elaborazione AIFA – Ufficio Monitoraggio della spesa farmaceutica
Dato NSIS/Tracciabilità' aggiornato nov-2023

UMBRIA. INSULINE FAST ACTING - Andamento mensile del costo medio per unità posologica per la categoria terapeutica (ATC IV)
(Fonte: NSIS-Tracciabilità del farmaco)

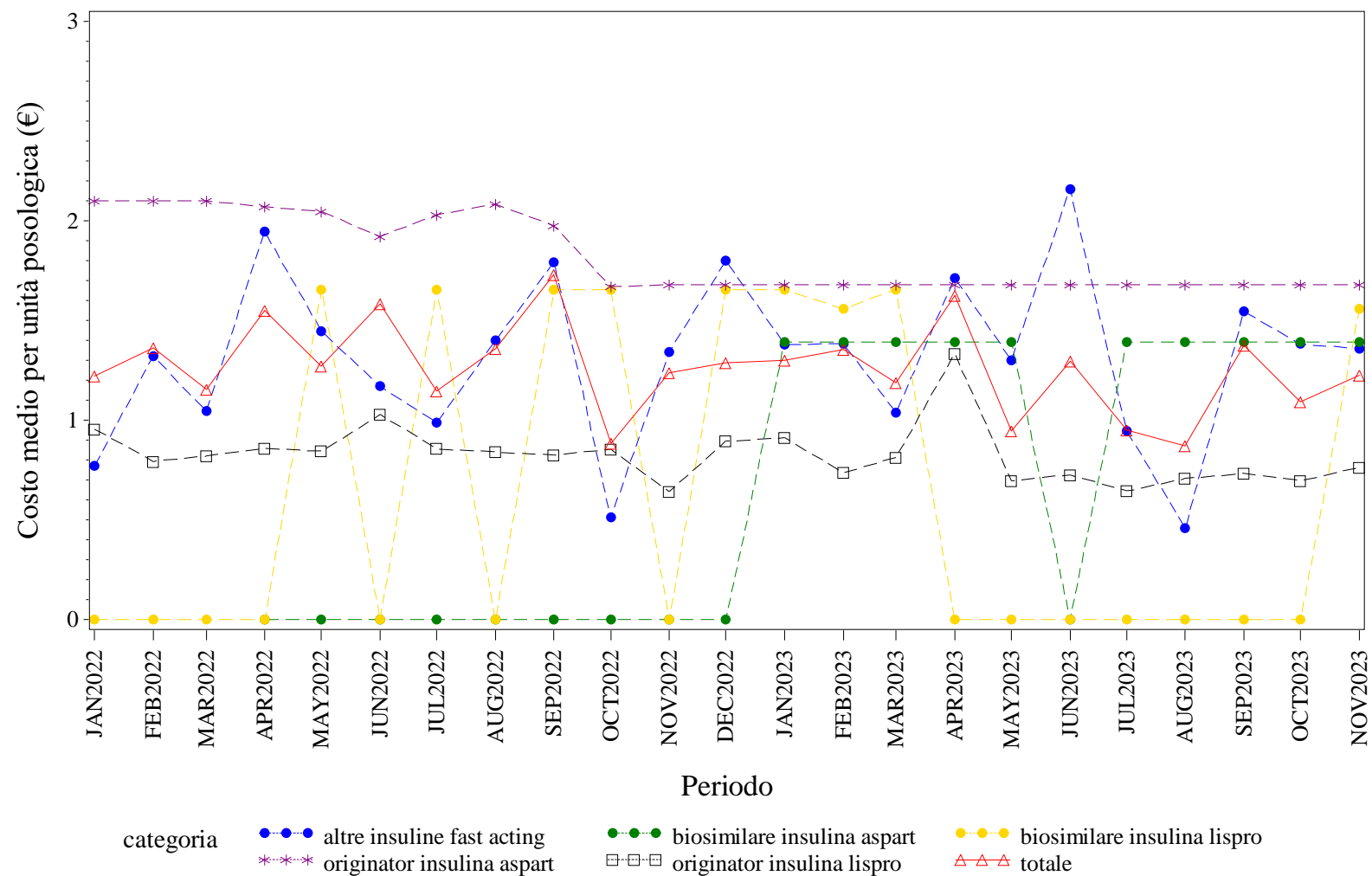

Elaborazione AIFA – Ufficio Monitoraggio della spesa farmaceutica
Dato NSIS/Tracciabilità' aggiornato nov-2023

UMBRIA. INSULINE INTERMEDIATE ACTING - Andamento mensile del prezzo medio per confezione per la categoria terapeutica (ATC IV)
(Fonte: NSIS-Tracciabilità del farmaco)

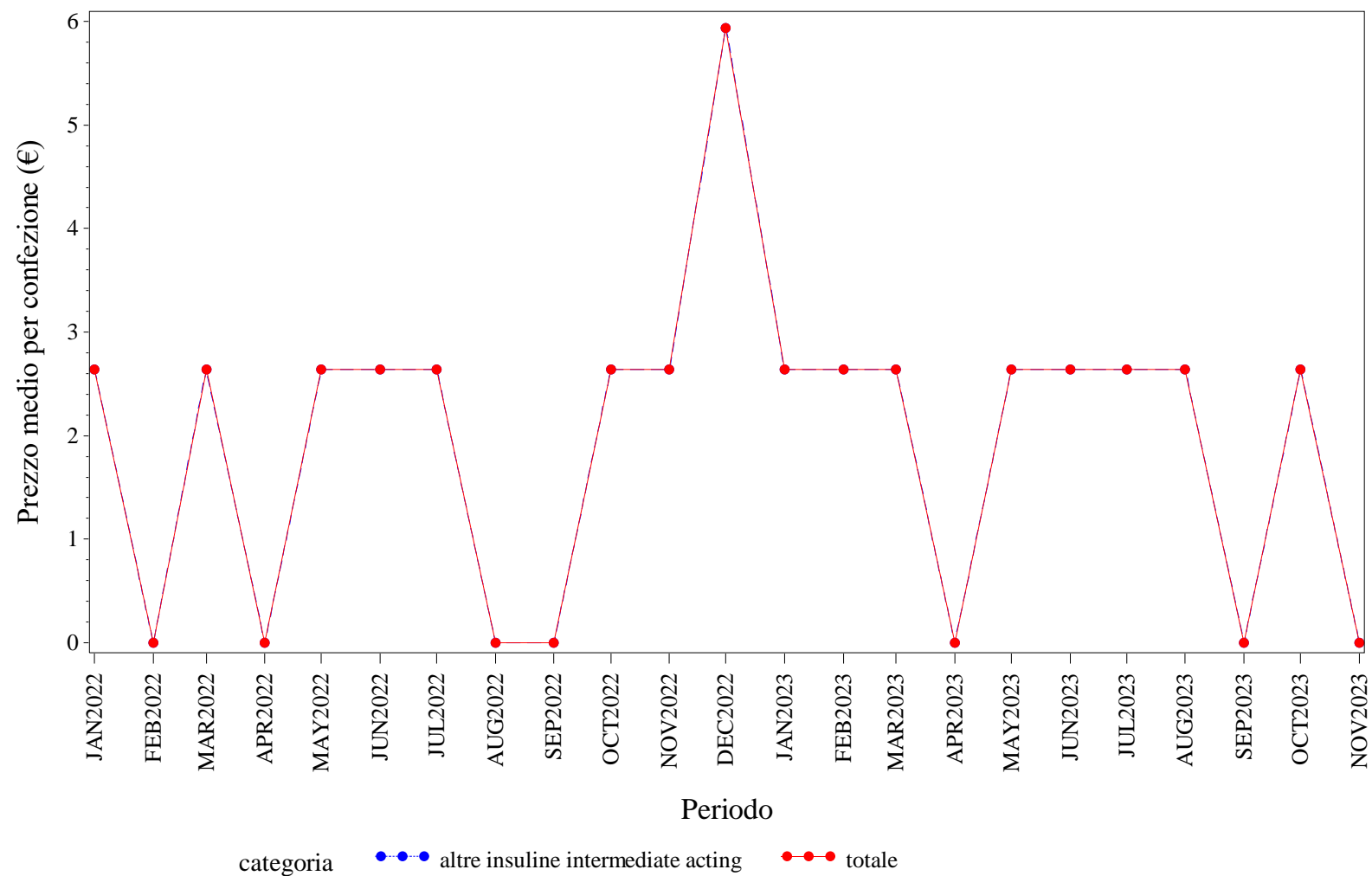

Elaborazione AIFA – Ufficio Monitoraggio della spesa farmaceutica
Dato NSIS/Tracciabilita' aggiornato nov-2023

UMBRIA. INSULINE INTERMEDIATE ACTING - Andamento mensile del costo medio per DDD per la categoria terapeutica (ATC IV)
(Fonte: NSIS-Tracciabilità del farmaco)

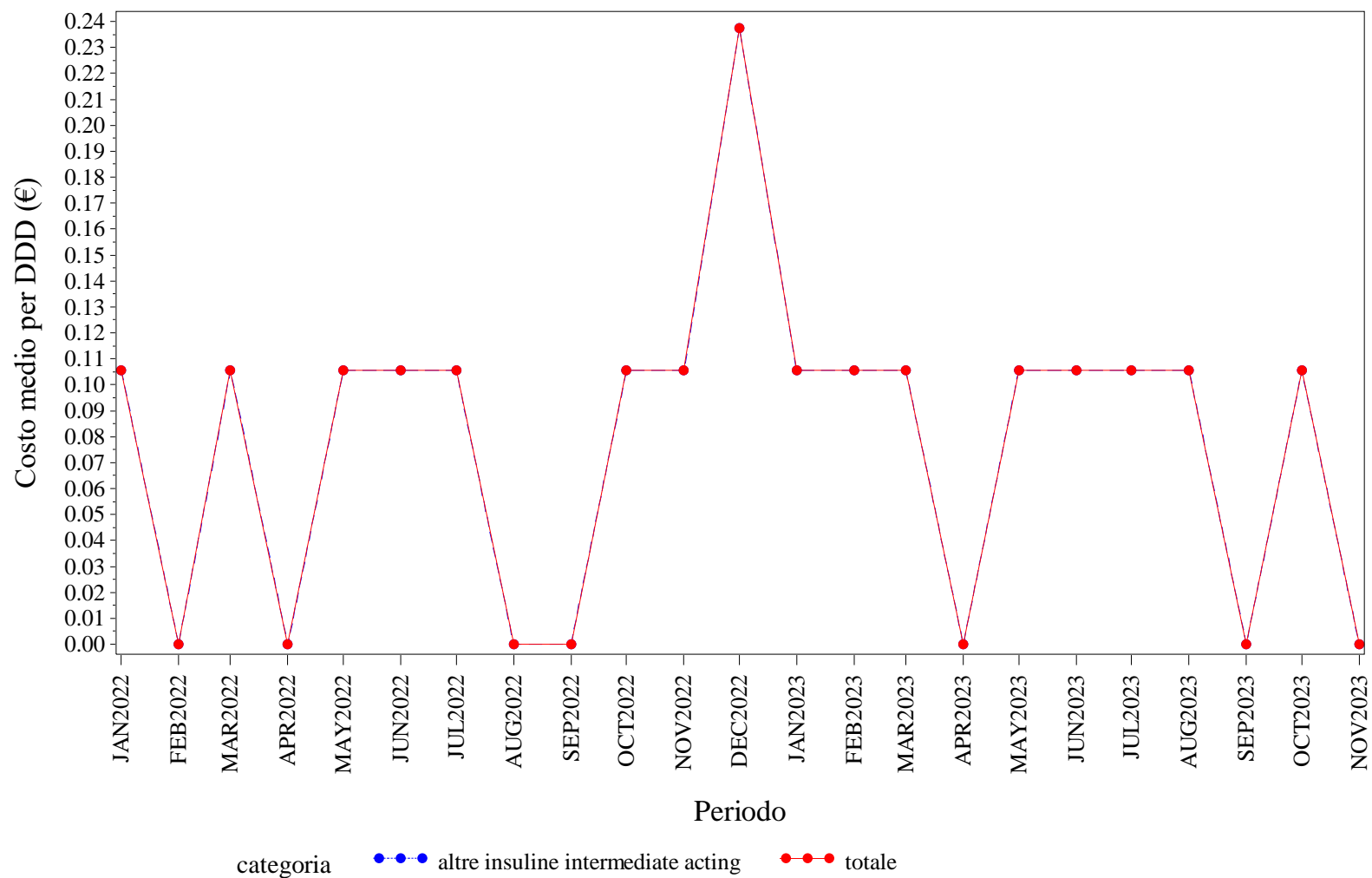

Elaborazione AIFA – Ufficio Monitoraggio della spesa farmaceutica
Dato NSIS/Tracciabilità' aggiornato nov-2023







UMBRIA. INSULINE LONG ACTING - Andamento mensile del costo medio per unità posologica per la categoria terapeutica (ATC IV)
(Fonte: NSIS-Tracciabilità del farmaco)

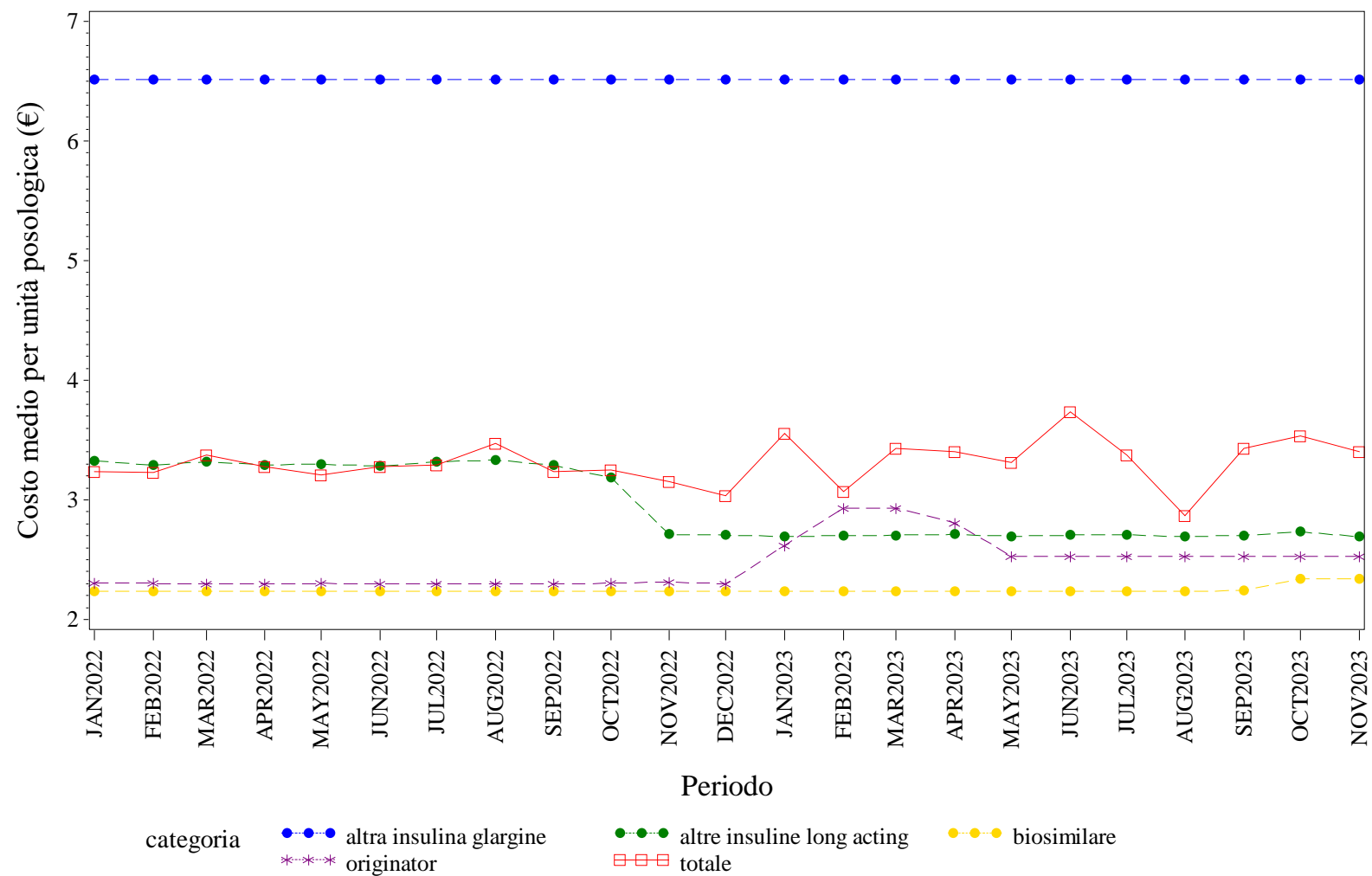

Elaborazione AIFA – Ufficio Monitoraggio della spesa farmaceutica
Dato NSIS/Tracciabilità' aggiornato nov-2023

UMBRIA. RITUXIMAB - Andamento mensile del prezzo medio per confezione per la categoria terapeutica (ATC IV)
(Fonte: NSIS-Tracciabilità del farmaco)

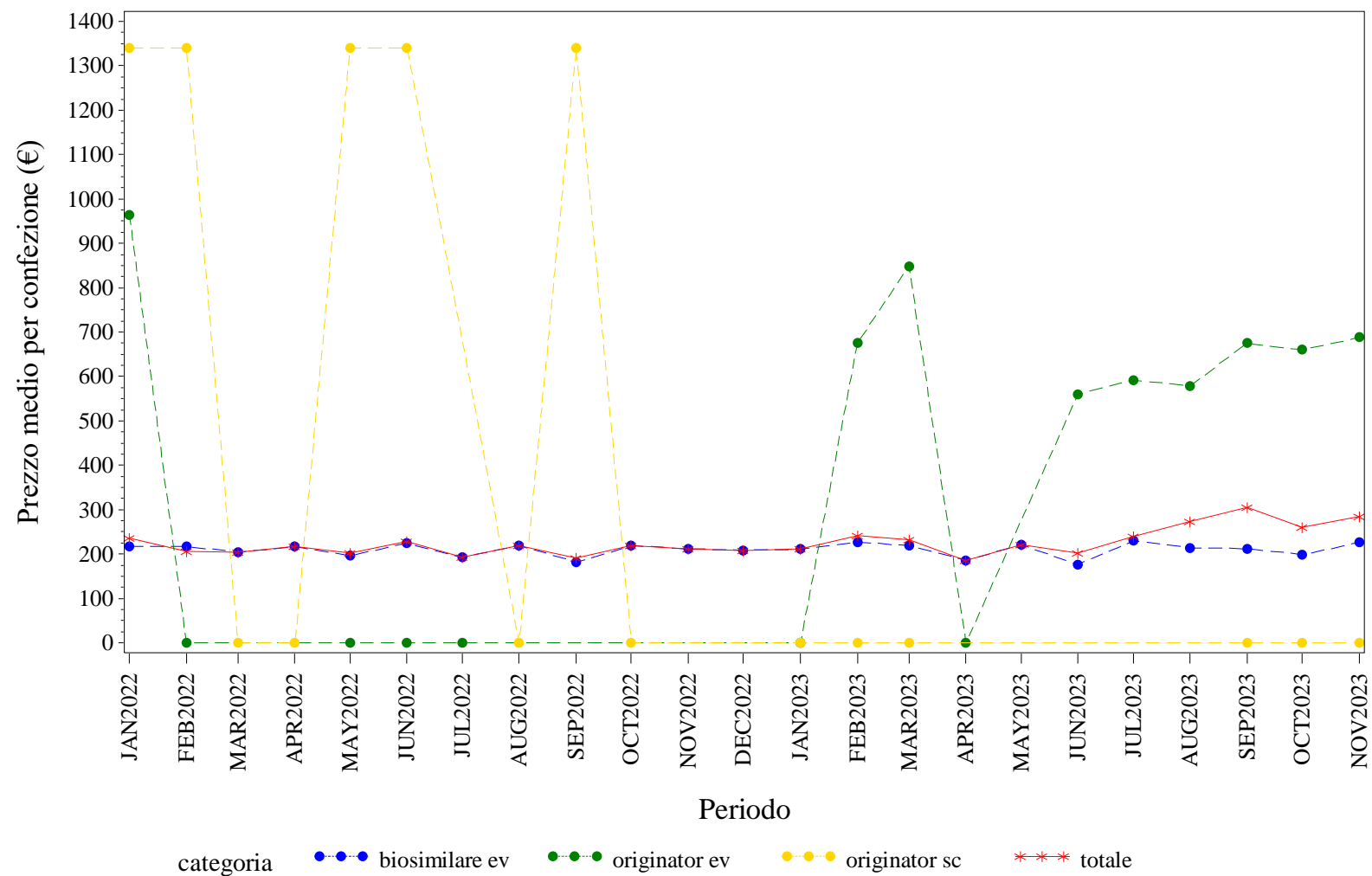

Elaborazione AIFA – Ufficio Monitoraggio della spesa farmaceutica
Dato NSIS/Tracciabilita' aggiornato nov-2023

UMBRIA. RITUXIMAB - Andamento mensile del costo medio per DDD per la categoria terapeutica (ATC IV)
(Fonte: NSIS-Tracciabilità del farmaco)

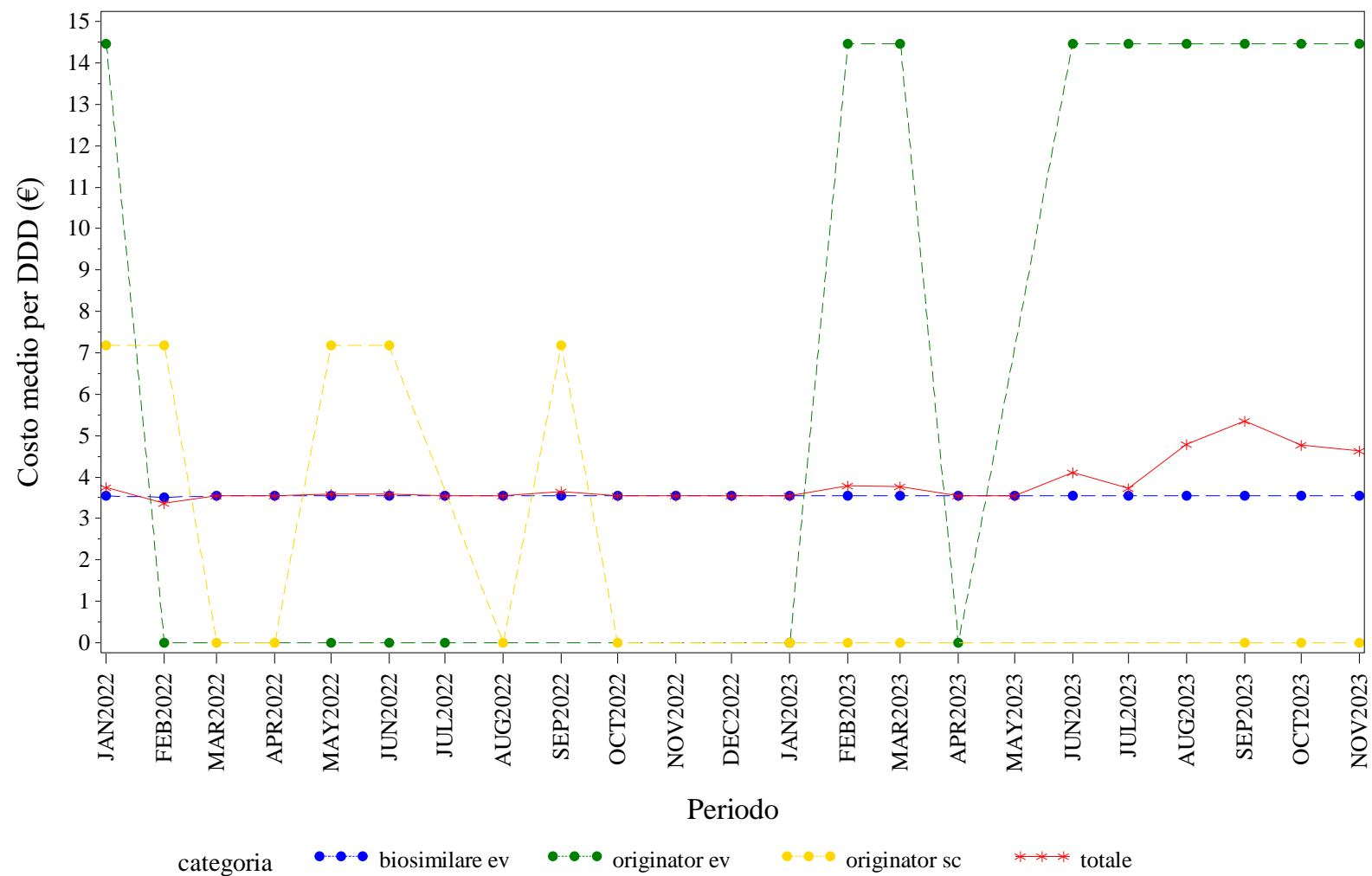

Elaborazione AIFA – Ufficio Monitoraggio della spesa farmaceutica
Dato NSIS/Tracciabilita' aggiornato nov-2023

UMBRIA. RITUXIMAB - Andamento mensile del costo medio per unità posologica per la categoria terapeutica (ATC IV)
(Fonte: NSIS-Tracciabilità del farmaco)

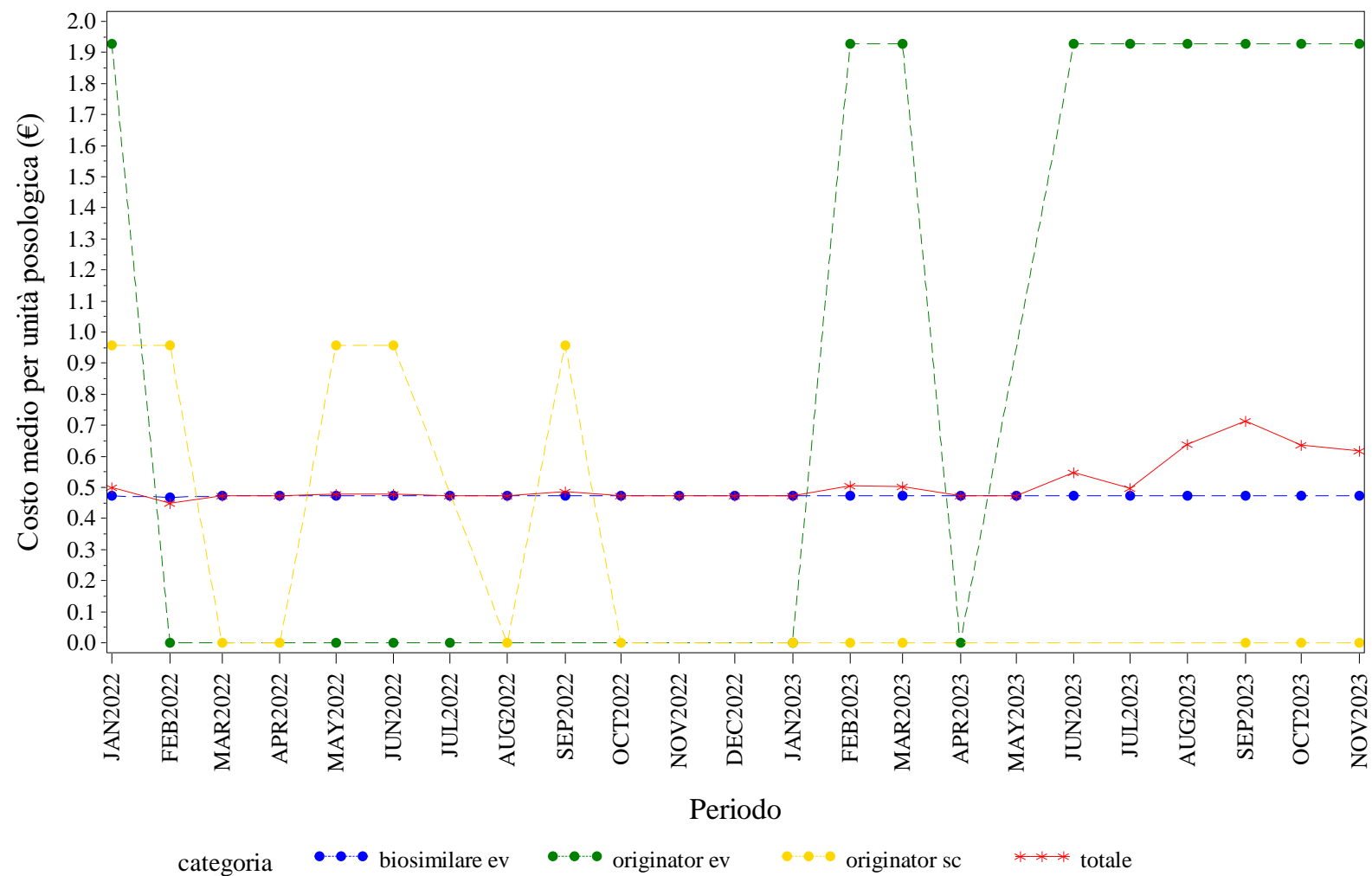

Elaborazione AIFA – Ufficio Monitoraggio della spesa farmaceutica
Dato NSIS/Tracciabilita' aggiornato nov-2023







UMBRIA. TERIPARATIDE - Andamento mensile del prezzo medio per confezione per la categoria terapeutica (ATC IV)
(Fonte: NSIS-Tracciabilità del farmaco)

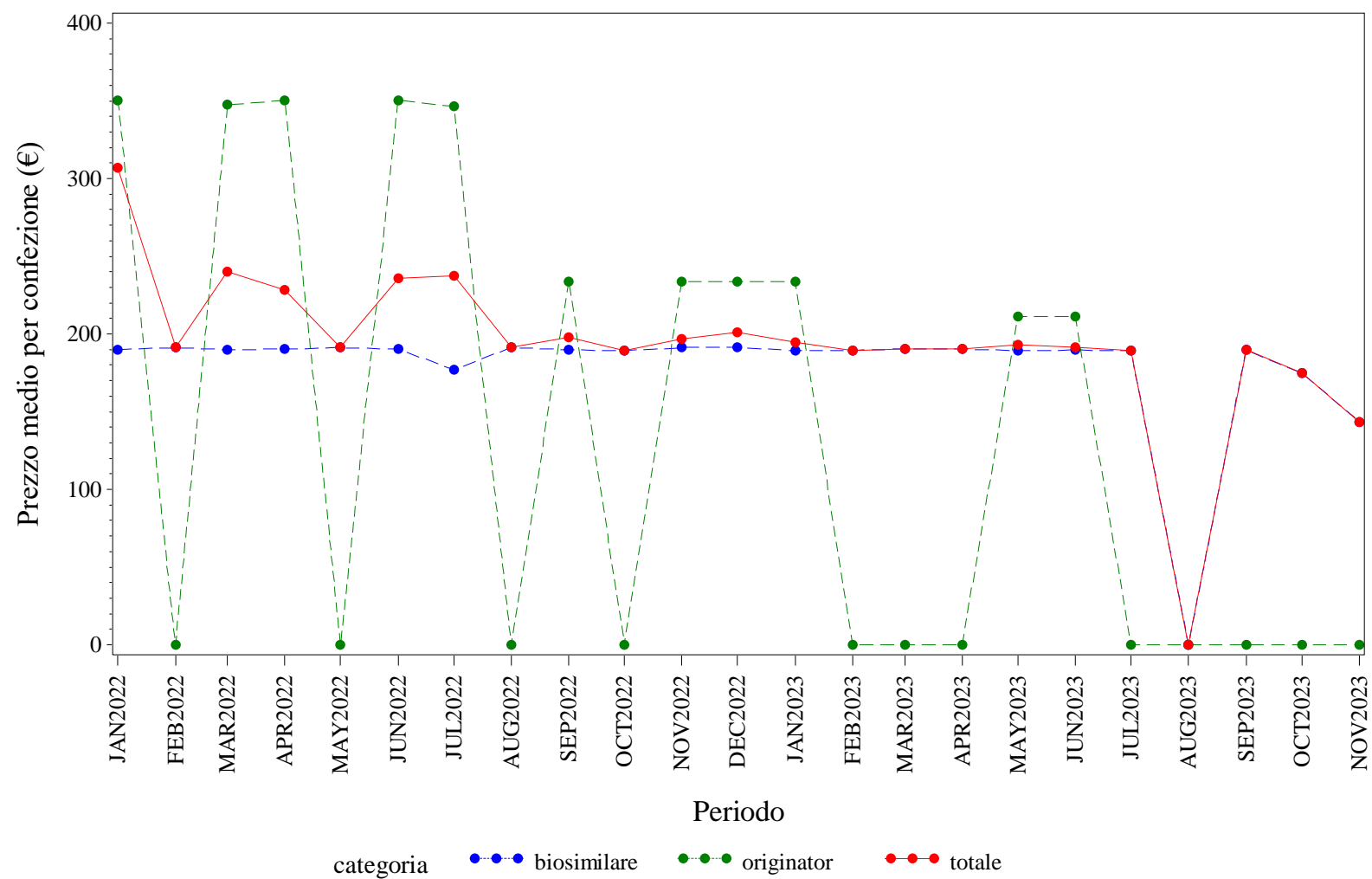

Elaborazione AIFA – Ufficio Monitoraggio della spesa farmaceutica
Dato NSIS/Tracciabilita' aggiornato nov-2023

UMBRIA. TERIPARATIDE - Andamento mensile del costo medio per DDD per la categoria terapeutica (ATC IV)
(Fonte: NSIS-Tracciabilità del farmaco)

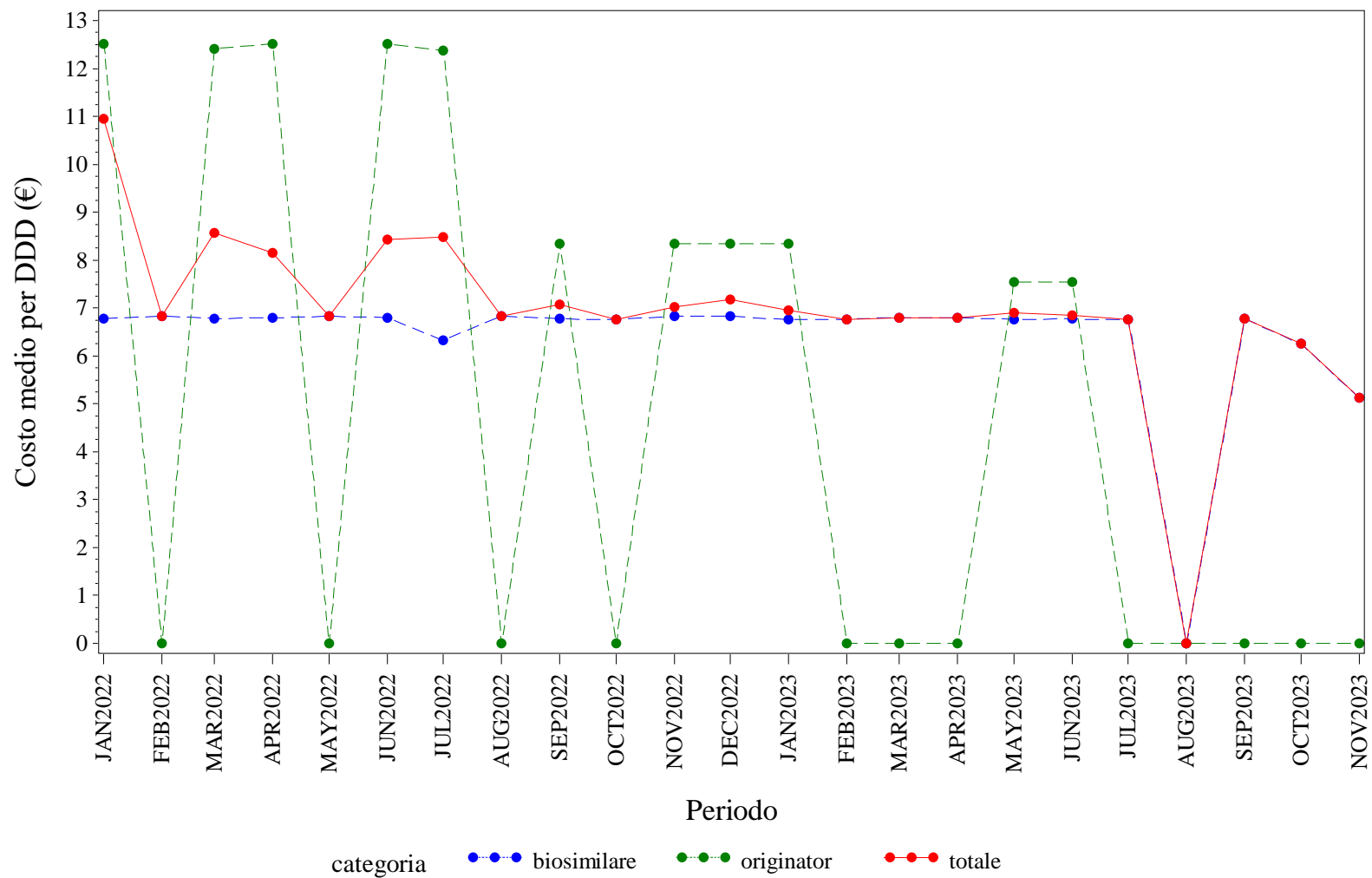

Elaborazione AIFA – Ufficio Monitoraggio della spesa farmaceutica
Dato NSIS/Tracciabilita' aggiornato nov-2023

UMBRIA. TERIPARATIDE - Andamento mensile del costo medio per unità posologica per la categoria terapeutica (ATC IV)
(Fonte: NSIS-Tracciabilità del farmaco)

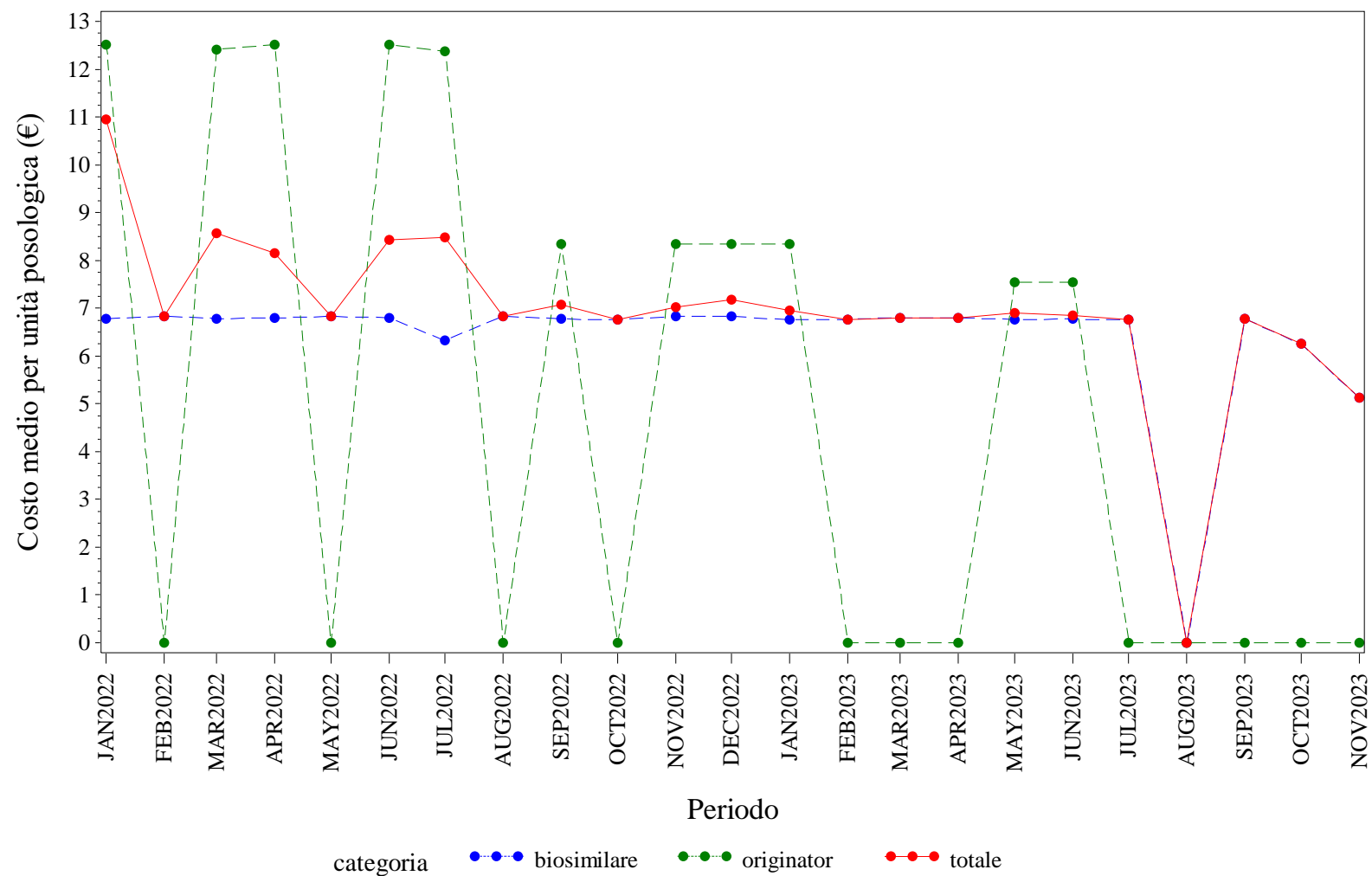

Elaborazione AIFA – Ufficio Monitoraggio della spesa farmaceutica
Dato NSIS/Tracciabilità' aggiornato nov-2023

UMBRIA. TRASTUZUMAB - Andamento mensile del prezzo medio per confezione per la categoria terapeutica (ATC IV)
(Fonte: NSIS-Tracciabilità del farmaco)

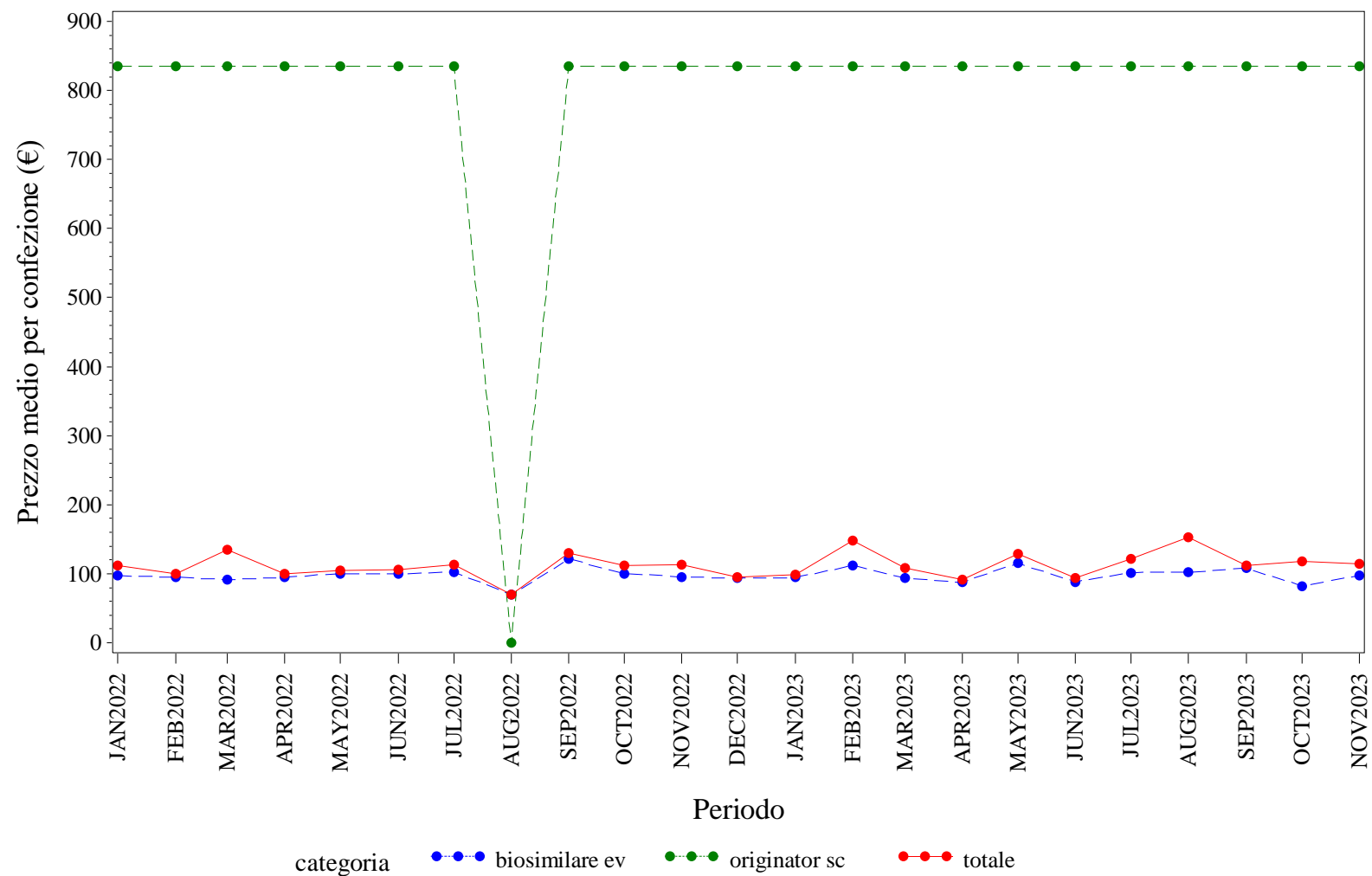

Elaborazione AIFA – Ufficio Monitoraggio della spesa farmaceutica
Dato NSIS/Tracciabilità' aggiornato nov-2023

UMBRIA. TRASTUZUMAB - Andamento mensile del costo medio per DDD per la categoria terapeutica (ATC IV)
(Fonte: NSIS-Tracciabilità del farmaco)

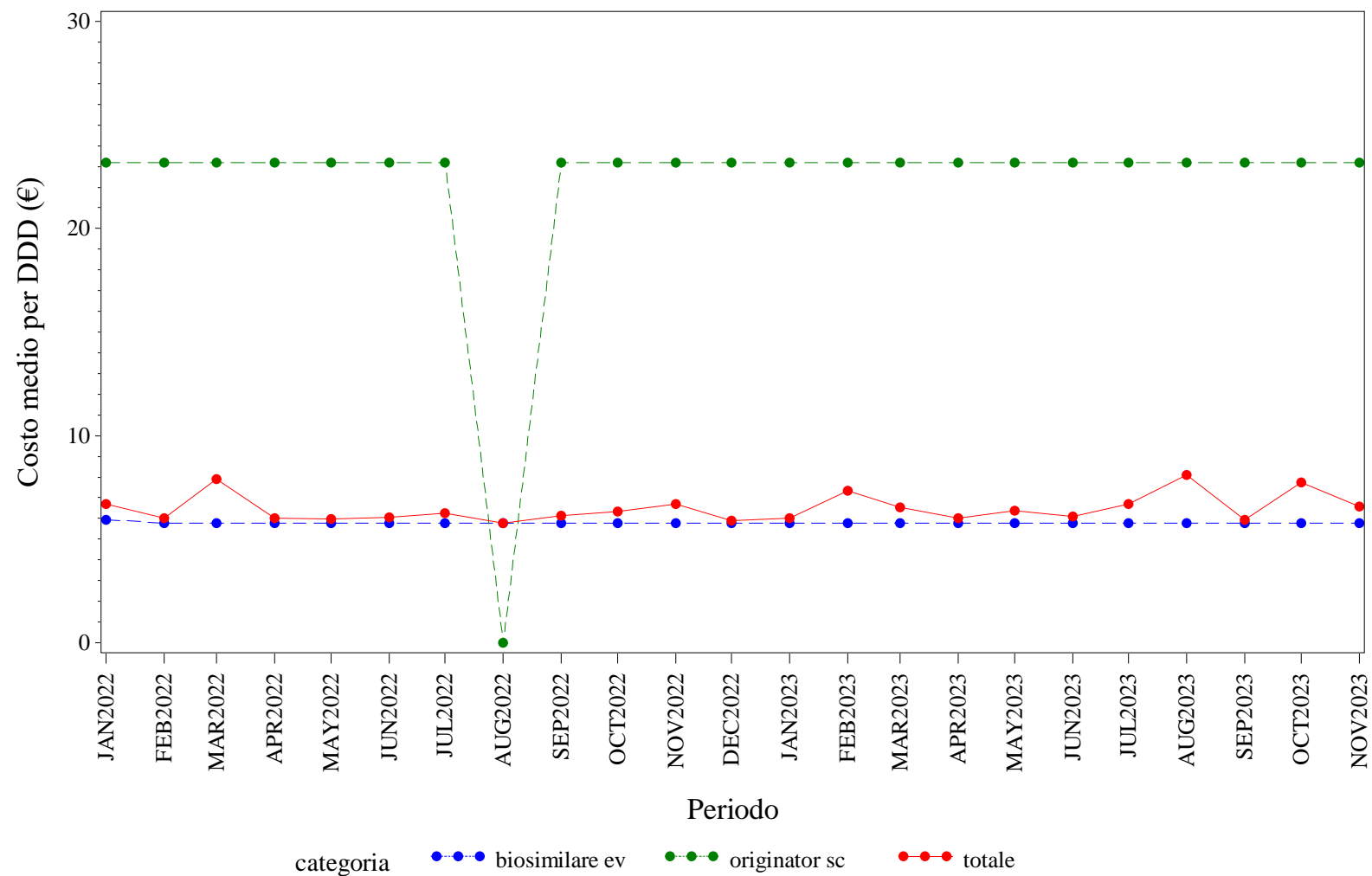

Elaborazione AIFA – Ufficio Monitoraggio della spesa farmaceutica
Dato NSIS/Tracciabilita' aggiornato nov-2023

UMBRIA. TRASTUZUMAB - Andamento mensile del costo medio per unità posologica per la categoria terapeutica (ATC IV)
(Fonte: NSIS-Tracciabilità del farmaco)

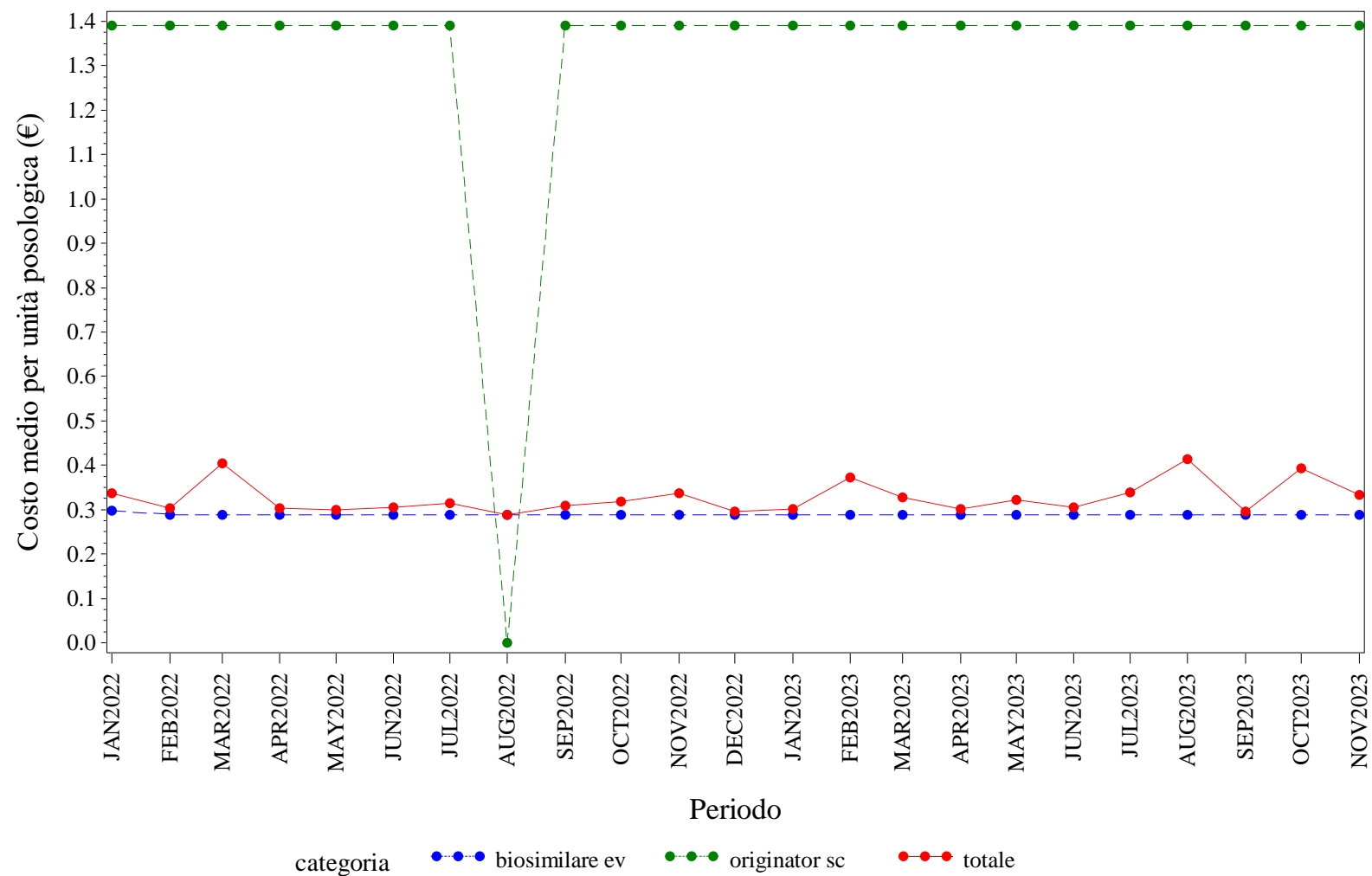

Elaborazione AIFA – Ufficio Monitoraggio della spesa farmaceutica
Dato NSIS/Tracciabilità' aggiornato nov-2023



V.AOSTA. Trend mensile del prezzo medio per confezione, DDD, unità posologica per la categoria terapeutica (ATC IV)

V.AOSTA. ANTI TNF-ALFA - Andamento mensile del prezzo medio per confezione per la categoria terapeutica (ATC IV)
(Fonte: NSIS-Tracciabilità del farmaco)

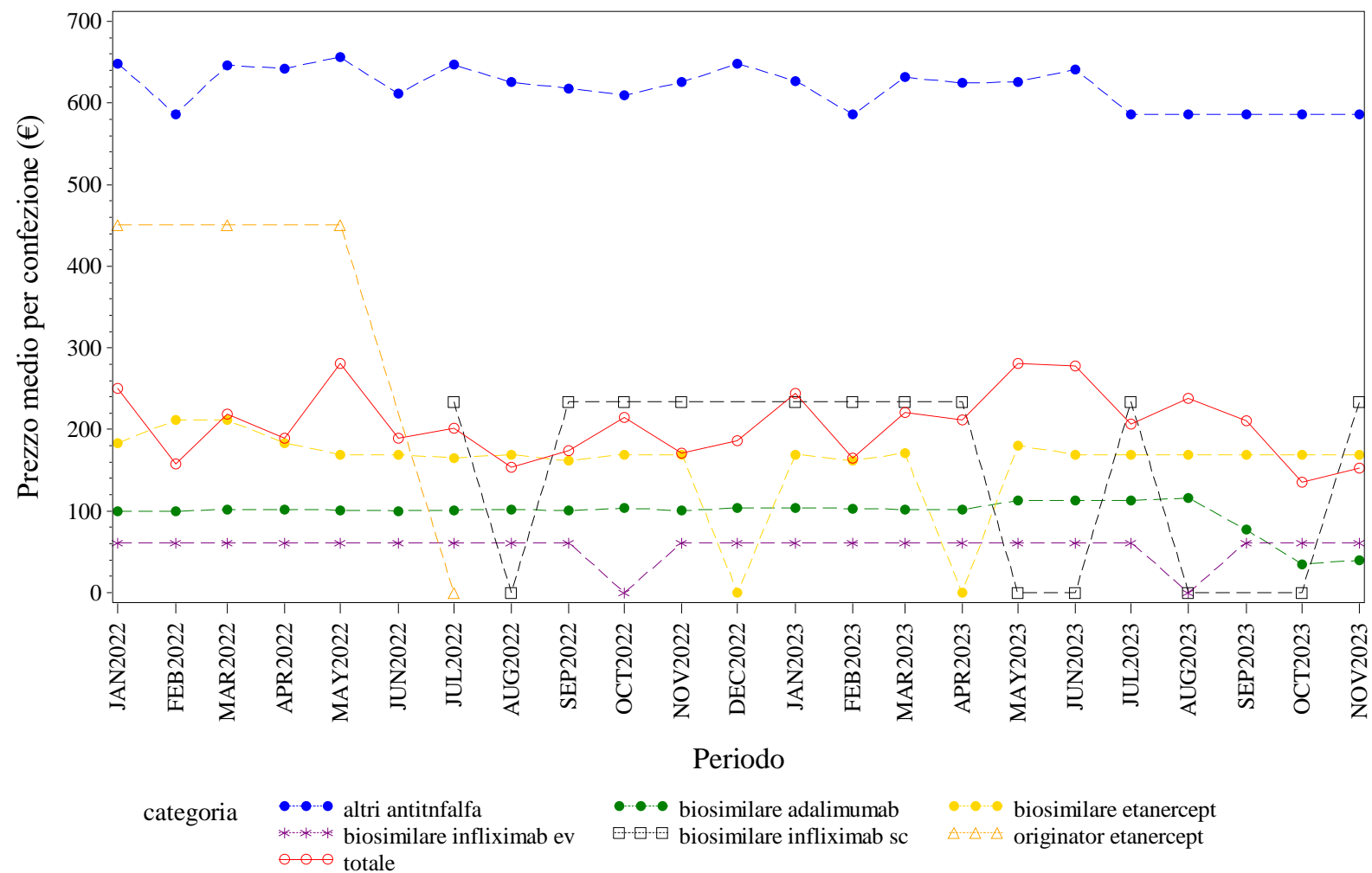

Elaborazione AIFA – Ufficio Monitoraggio della spesa farmaceutica
Dato NSIS/Tracciabilita' aggiornato nov-2023

V.AOSTA. ANTI TNF-ALFA - Andamento mensile del costo medio per DDD per la categoria terapeutica (ATC IV)
(Fonte: NSIS-Tracciabilità del farmaco)

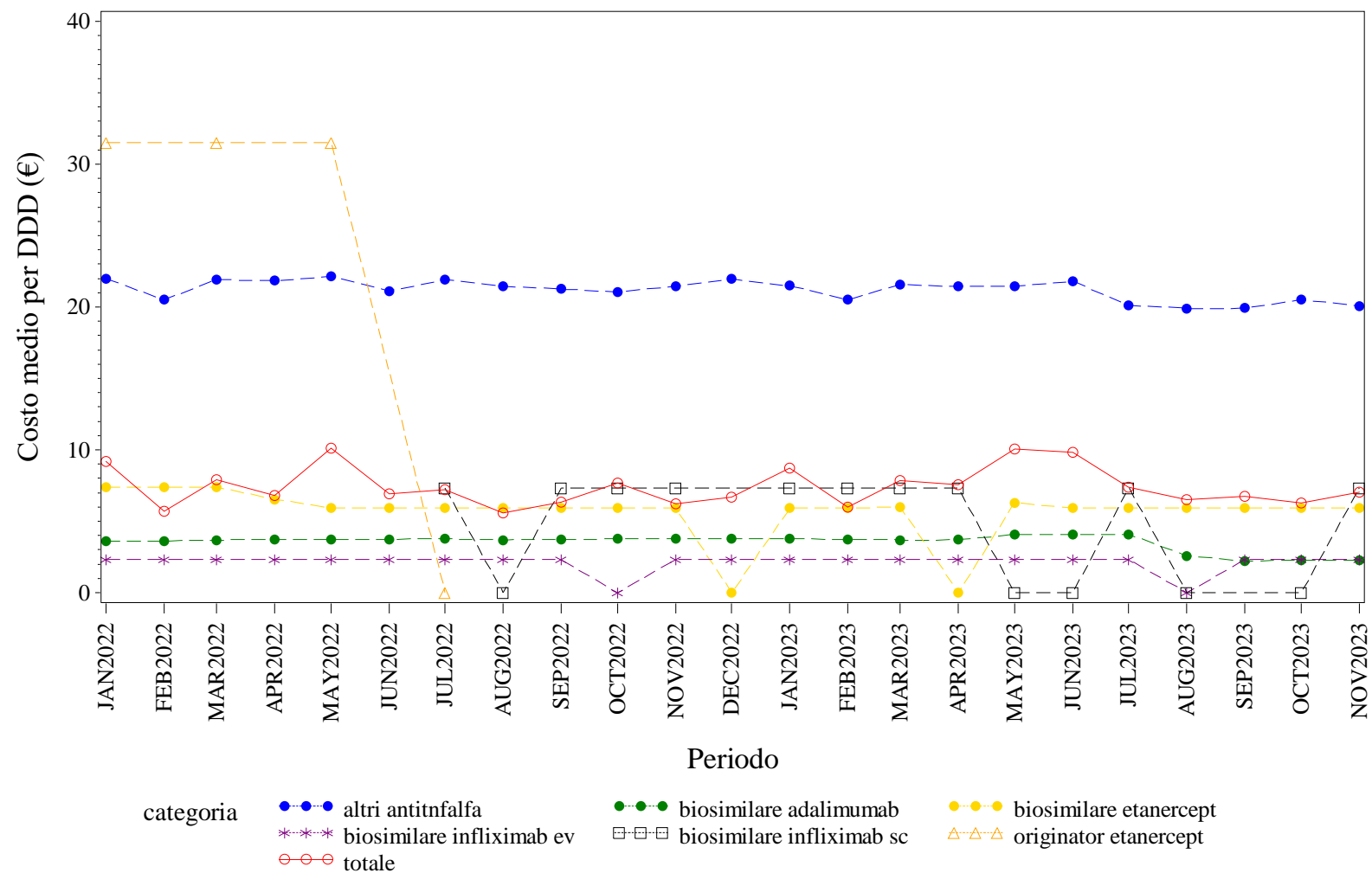

Elaborazione AIFA – Ufficio Monitoraggio della spesa farmaceutica
Dato NSIS/Tracciabilita' aggiornato nov-2023

V.AOSTA. ANTI TNF-ALFA - Andamento mensile del costo medio per unità posologica per la categoria terapeutica (ATC IV)
(Fonte: NSIS-Tracciabilità del farmaco)

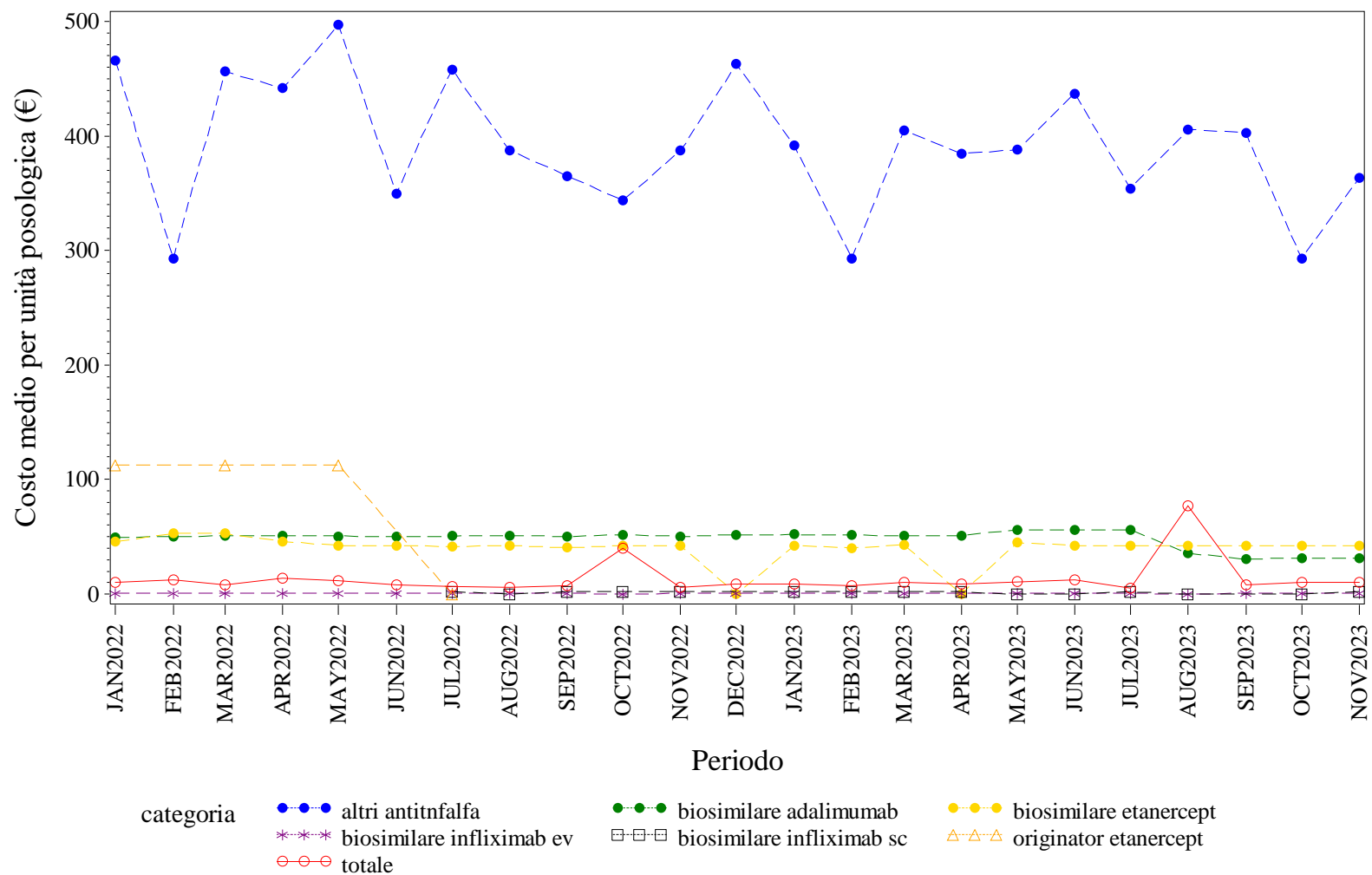

Elaborazione AIFA – Ufficio Monitoraggio della spesa farmaceutica
Dato NSIS/Tracciabilita' aggiornato nov-2023

V.AOSTA. BEVACIZUMAB - Andamento mensile del prezzo medio per confezione per la categoria terapeutica (ATC IV)
(Fonte: NSIS-Tracciabilità del farmaco)

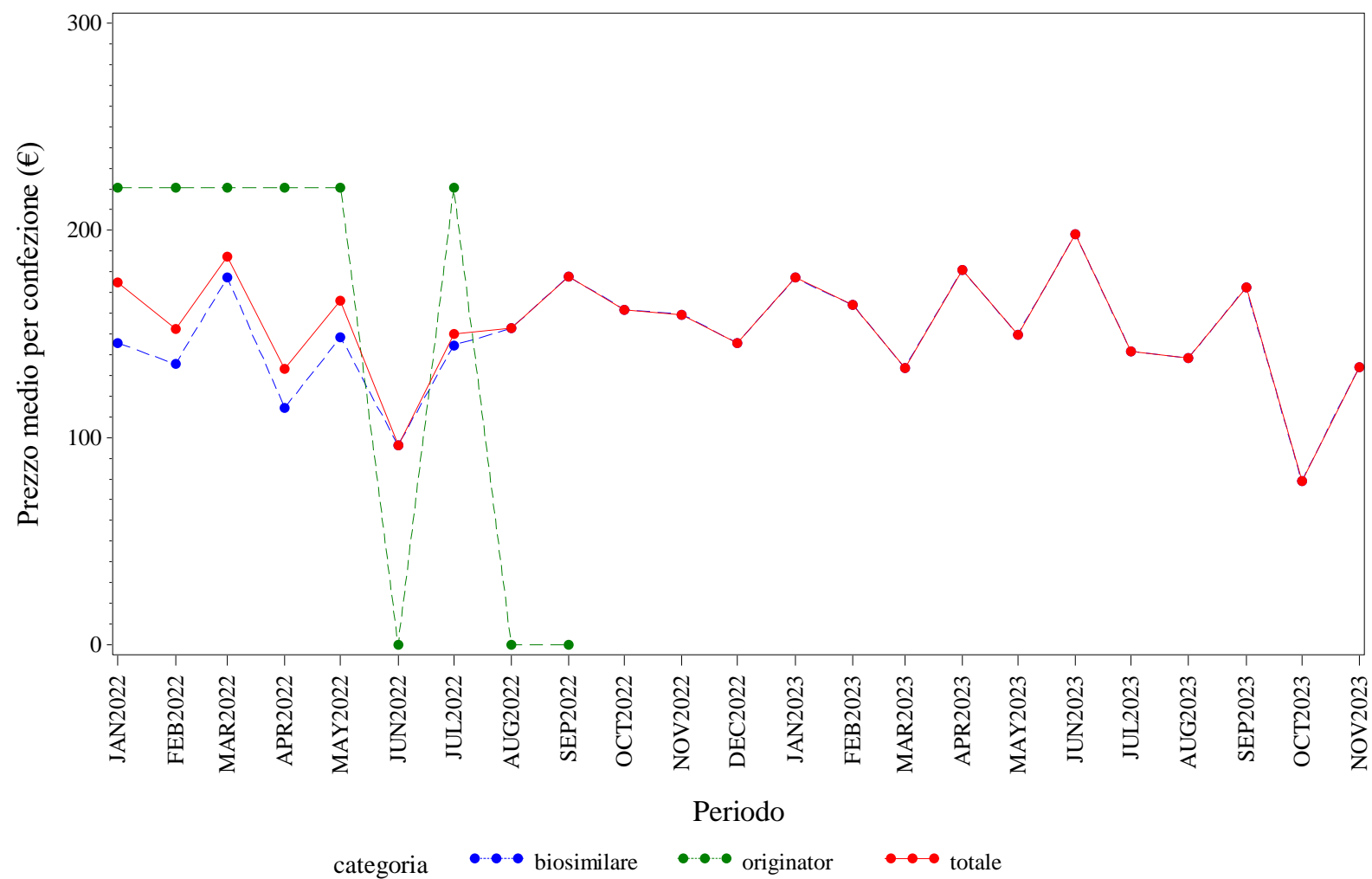

Elaborazione AIFA – Ufficio Monitoraggio della spesa farmaceutica
Dato NSIS/Tracciabilita' aggiornato nov-2023

V.AOSTA. BEVACIZUMAB - Andamento mensile del costo medio per DDD per la categoria terapeutica (ATC IV)
(Fonte: NSIS-Tracciabilità del farmaco)

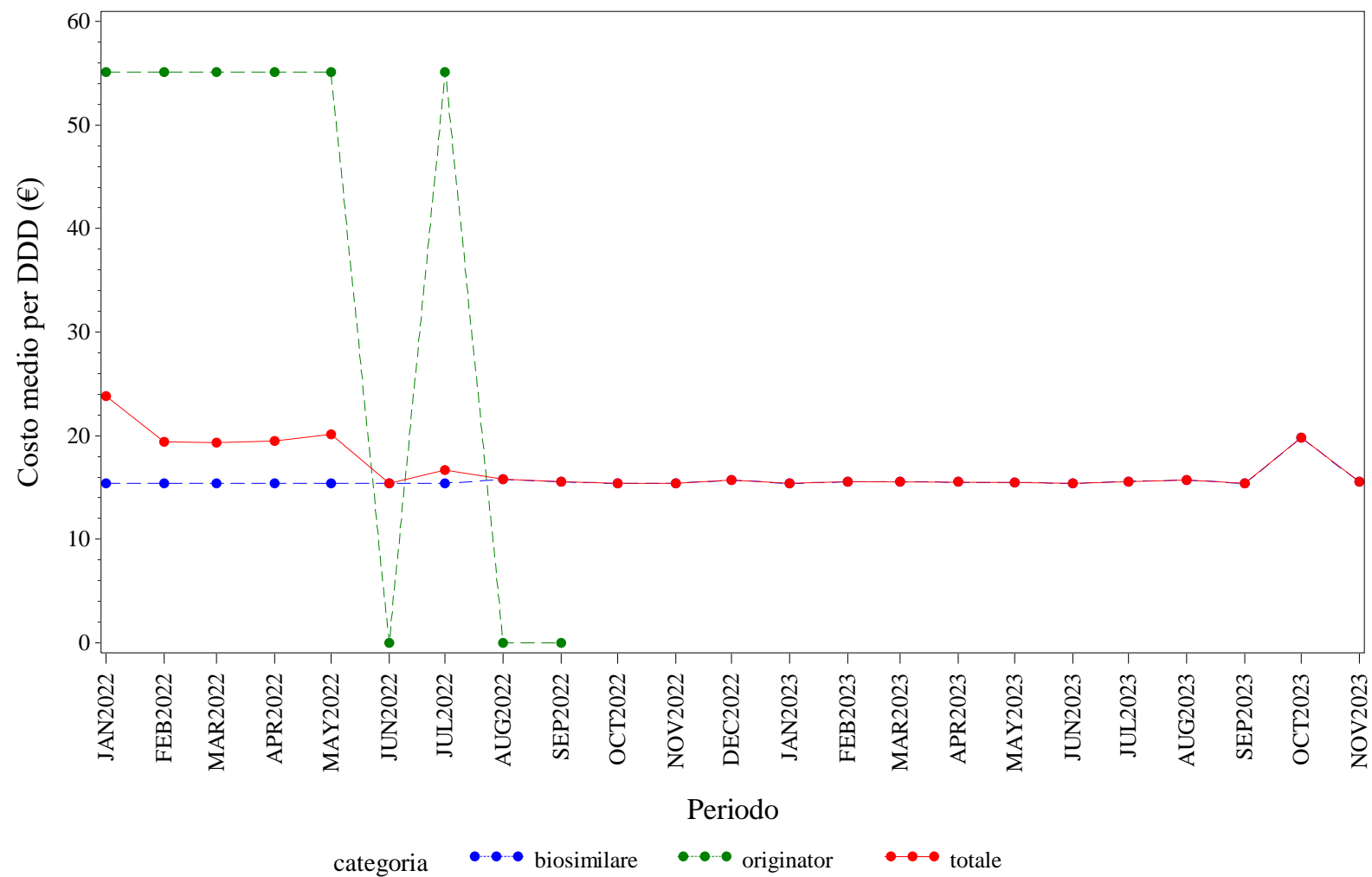

Elaborazione AIFA – Ufficio Monitoraggio della spesa farmaceutica
Dato NSIS/Tracciabilita' aggiornato nov-2023

V.AOSTA. BEVACIZUMAB - Andamento mensile del costo medio per unità posologica per la categoria terapeutica (ATC IV)
(Fonte: NSIS-Tracciabilità del farmaco)

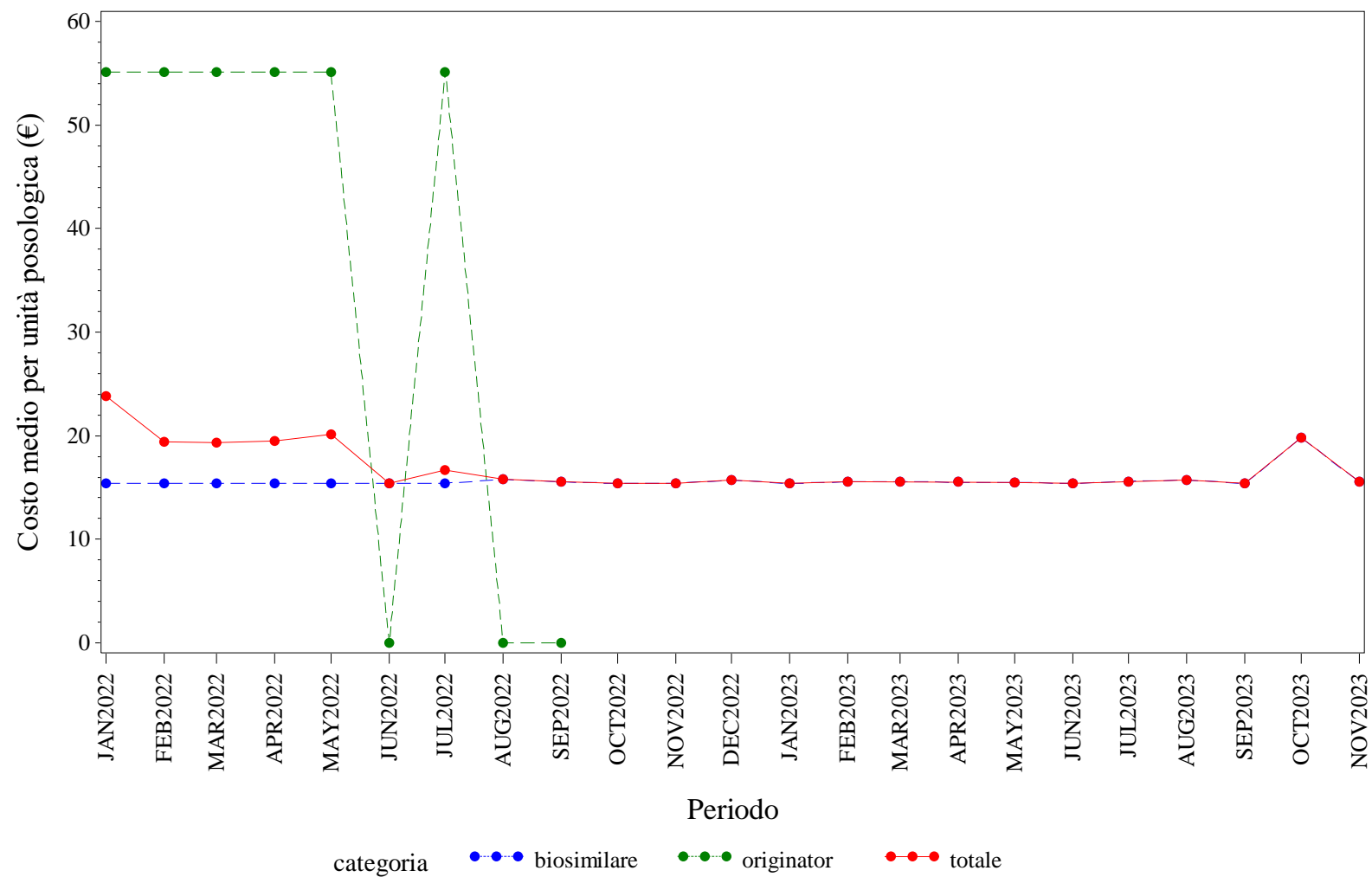

Elaborazione AIFA – Ufficio Monitoraggio della spesa farmaceutica
Dato NSIS/Tracciabilita' aggiornato nov-2023



V.AOSTA. EPARINE A BASSO PESO MOLECOLARE - Andamento mensile del costo medio per DDD per la categoria terapeutica (ATC IV)
(Fonte: NSIS-Tracciabilità del farmaco)

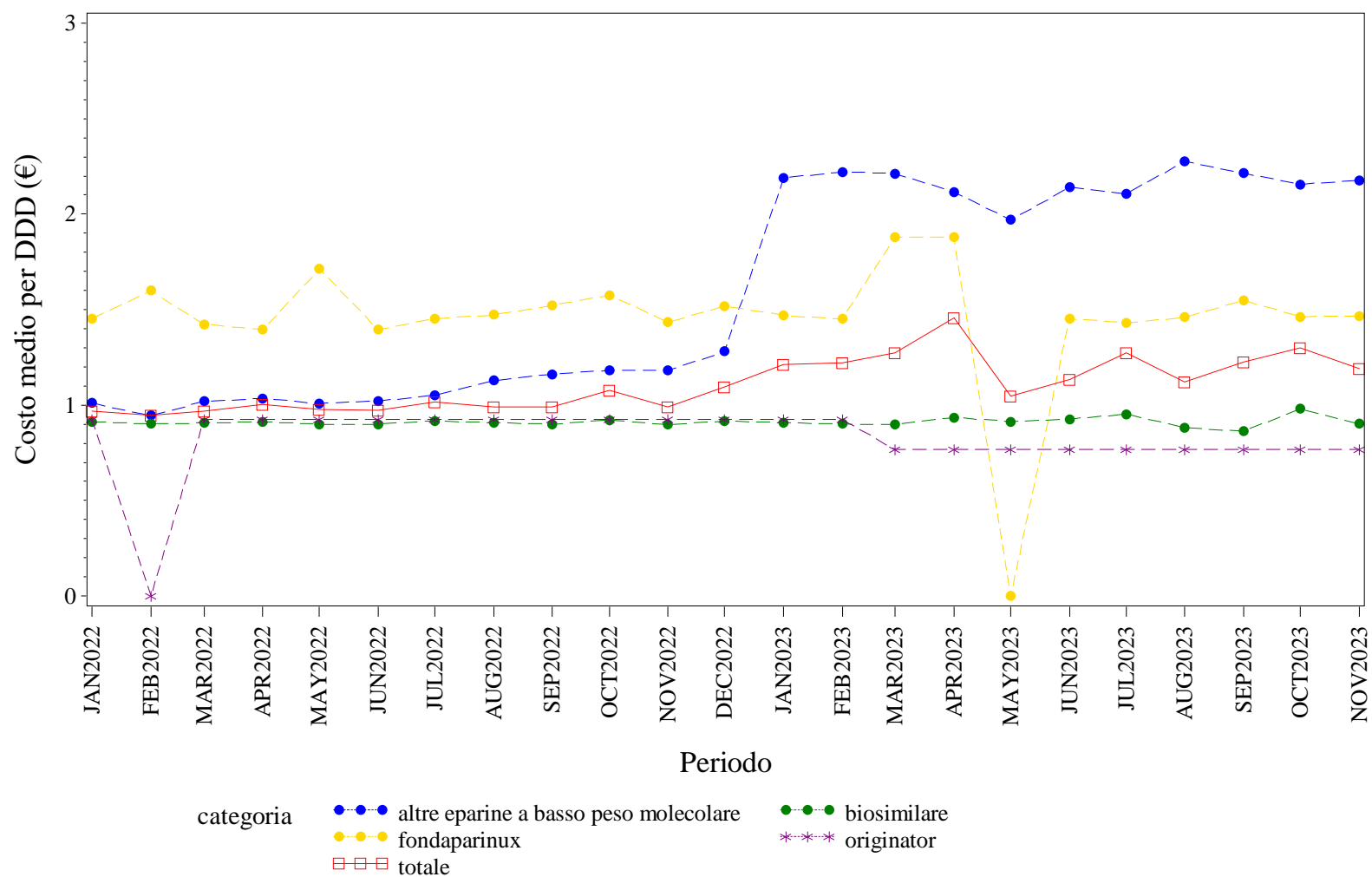

Elaborazione AIFA – Ufficio Monitoraggio della spesa farmaceutica
Dato NSIS/Tracciabilita' aggiornato nov-2023

V.AOSTA. EPARINE A BASSO PESO MOLECOLARE - Andamento mensile del costo medio per unità posologica per la categoria terapeutica (ATC IV)
(Fonte: NSIS-Tracciabilità del farmaco)

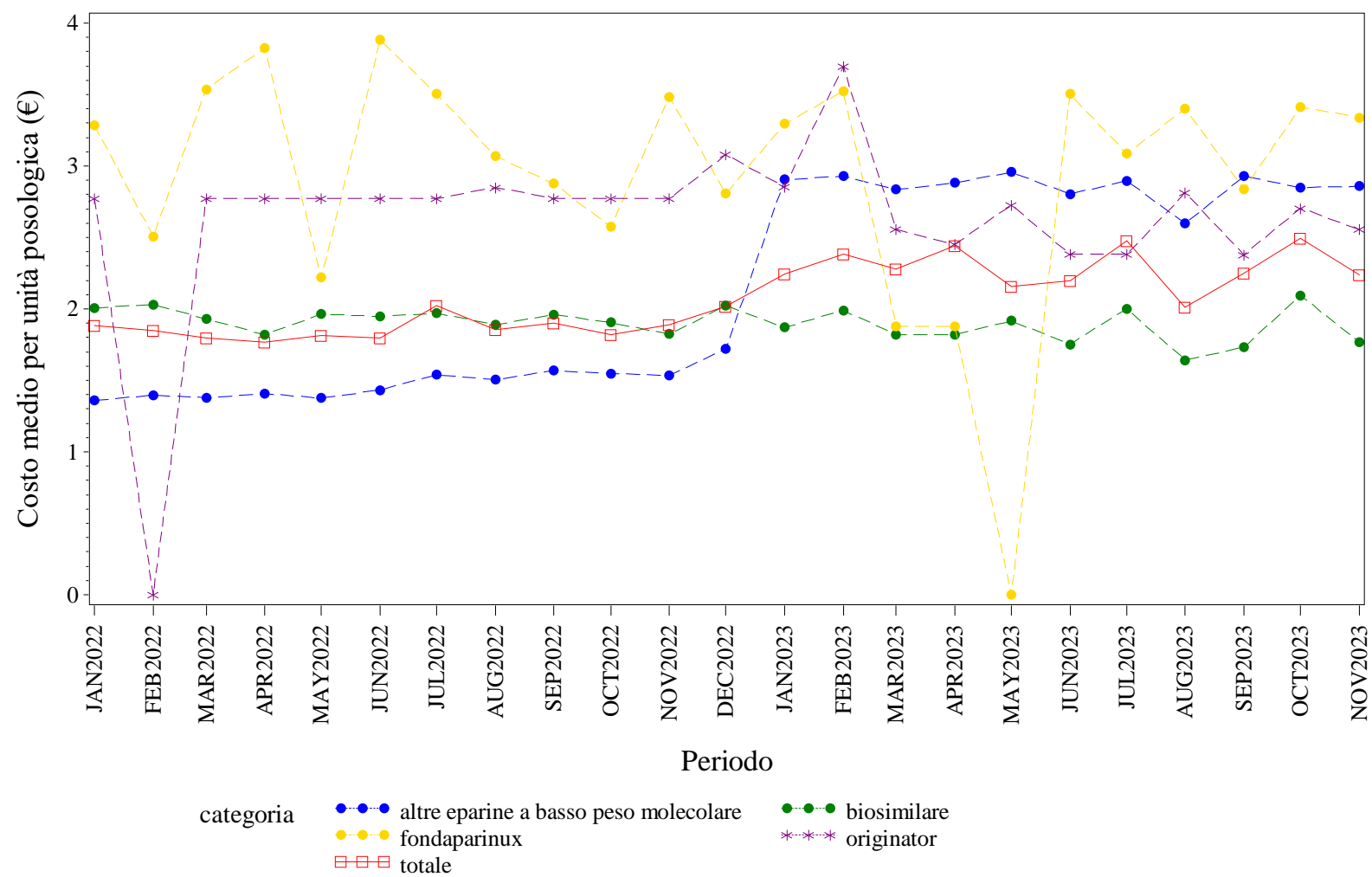

Elaborazione AIFA – Ufficio Monitoraggio della spesa farmaceutica
Dato NSIS/Tracciabilità' aggiornato nov-2023

V.AOSTA. EPOETINE - Andamento mensile del prezzo medio per confezione per la categoria terapeutica (ATC IV)
(Fonte: NSIS-Tracciabilità del farmaco)

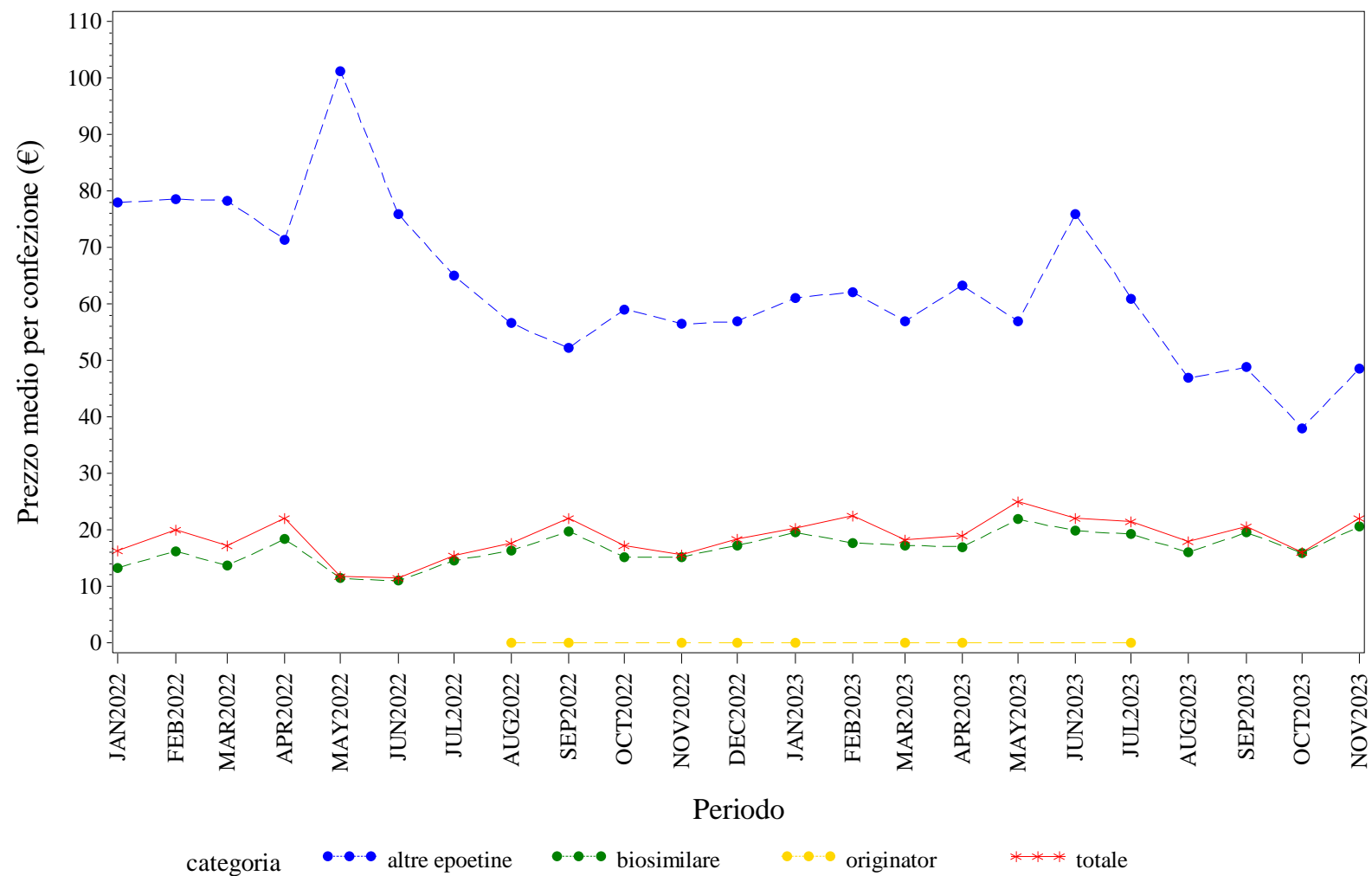

Elaborazione AIFA – Ufficio Monitoraggio della spesa farmaceutica
Dato NSIS/Tracciabilita' aggiornato nov-2023

V.AOSTA. EPOETINE - Andamento mensile del costo medio per DDD per la categoria terapeutica (ATC IV)
(Fonte: NSIS-Tracciabilità del farmaco)

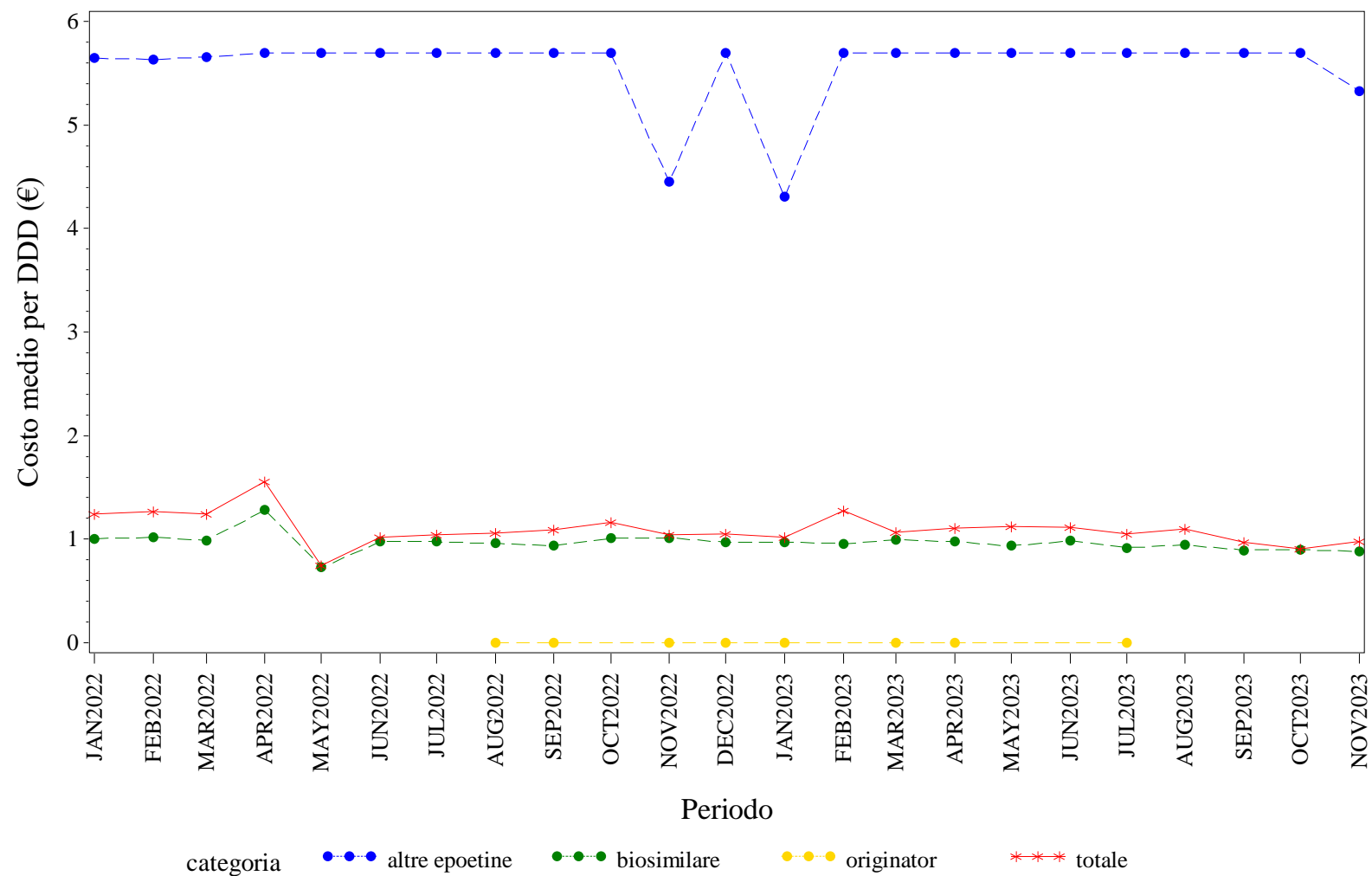

Elaborazione AIFA – Ufficio Monitoraggio della spesa farmaceutica
Dato NSIS/Tracciabilita' aggiornato nov-2023

V.AOSTA. EPOETINE - Andamento mensile del costo medio per unità posologica per la categoria terapeutica (ATC IV)
(Fonte: NSIS-Tracciabilità del farmaco)

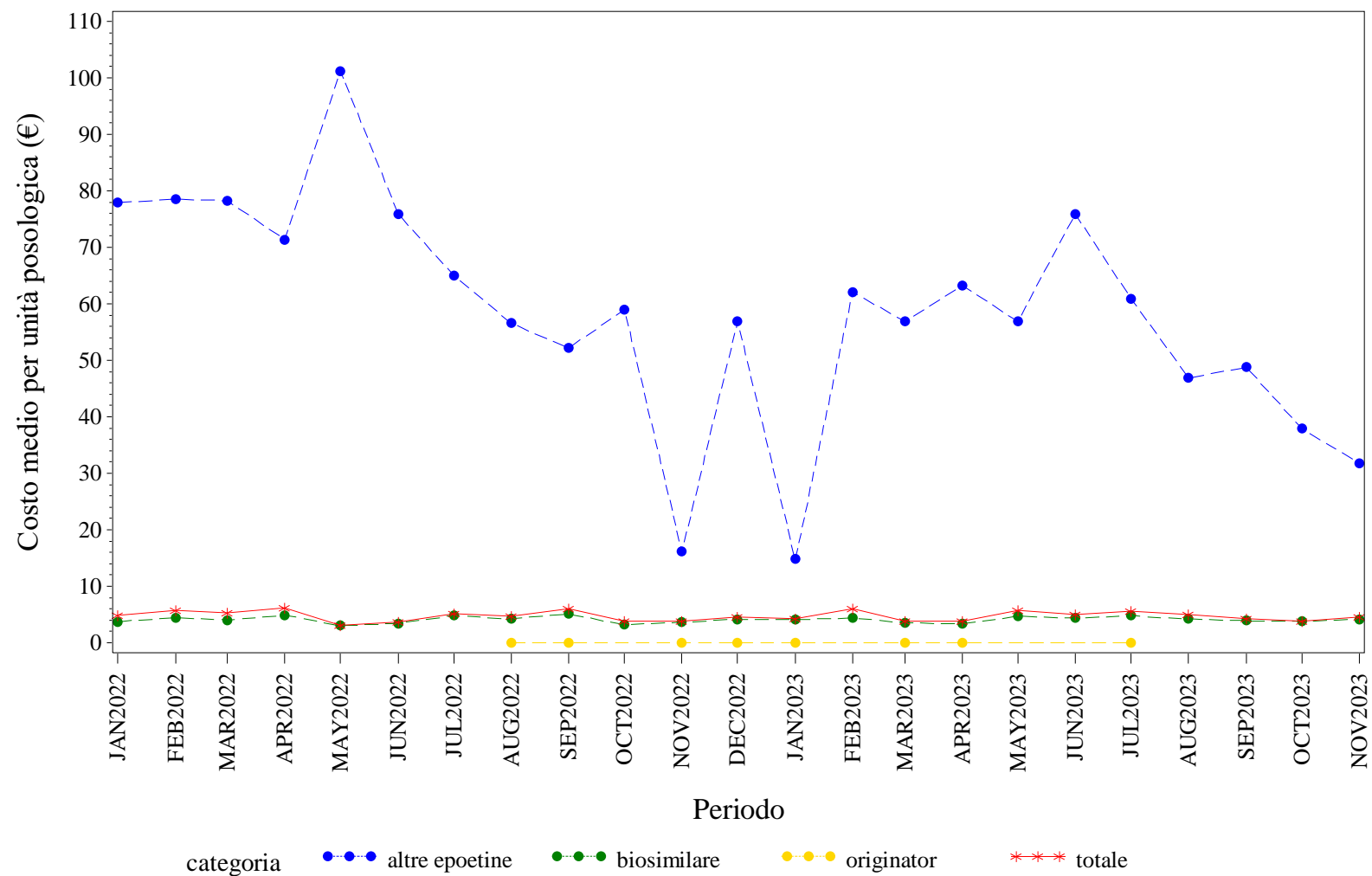

Elaborazione AIFA – Ufficio Monitoraggio della spesa farmaceutica
Dato NSIS/Tracciabilità' aggiornato nov-2023

V.AOSTA. FATTORI DELLA CRESCITA - Andamento mensile del prezzo medio per confezione per la categoria terapeutica (ATC IV)
(Fonte: NSIS-Tracciabilità del farmaco)

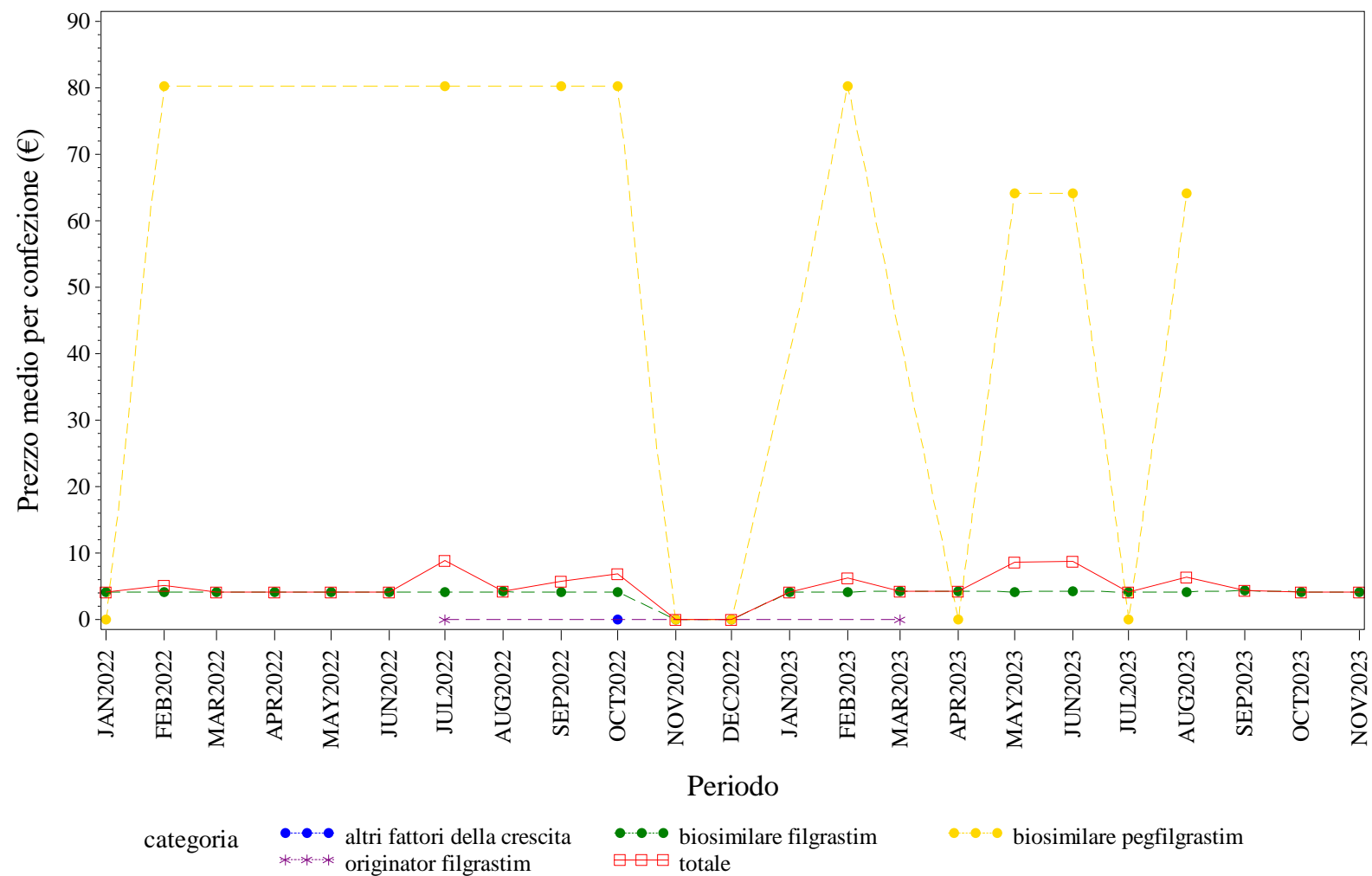

Elaborazione AIFA – Ufficio Monitoraggio della spesa farmaceutica
Dato NSIS/Tracciabilità' aggiornato nov-2023

V.AOSTA. FATTORI DELLA CRESCITA - Andamento mensile del costo medio per DDD per la categoria terapeutica (ATC IV)
(Fonte: NSIS-Tracciabilità del farmaco)

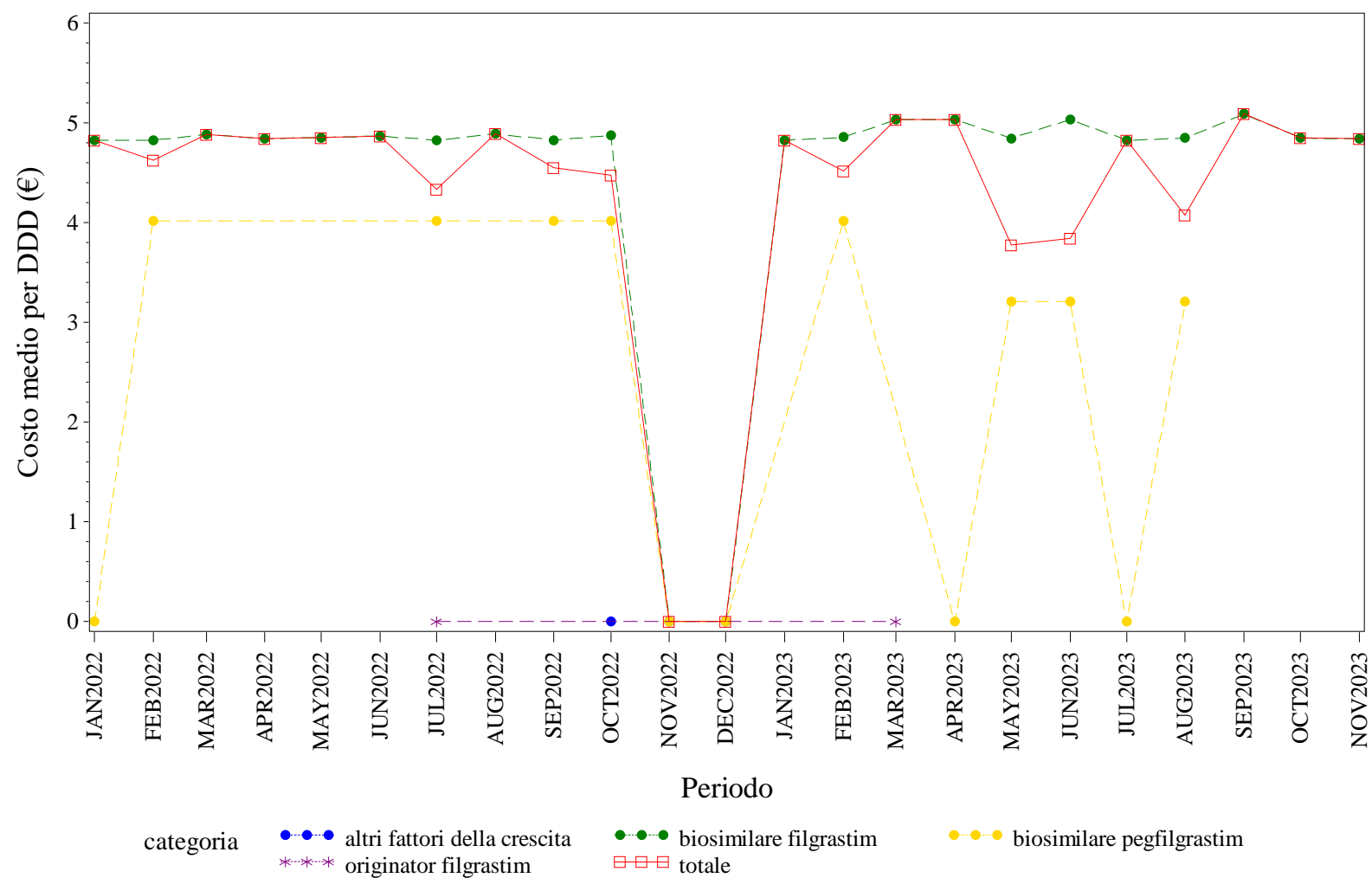

Elaborazione AIFA – Ufficio Monitoraggio della spesa farmaceutica
Dato NSIS/Tracciabilità' aggiornato nov-2023

V.AOSTA. FATTORI DELLA CRESCITA - Andamento mensile del costo medio per unità posologica per la categoria terapeutica (ATC IV)
(Fonte: NSIS-Tracciabilità del farmaco)

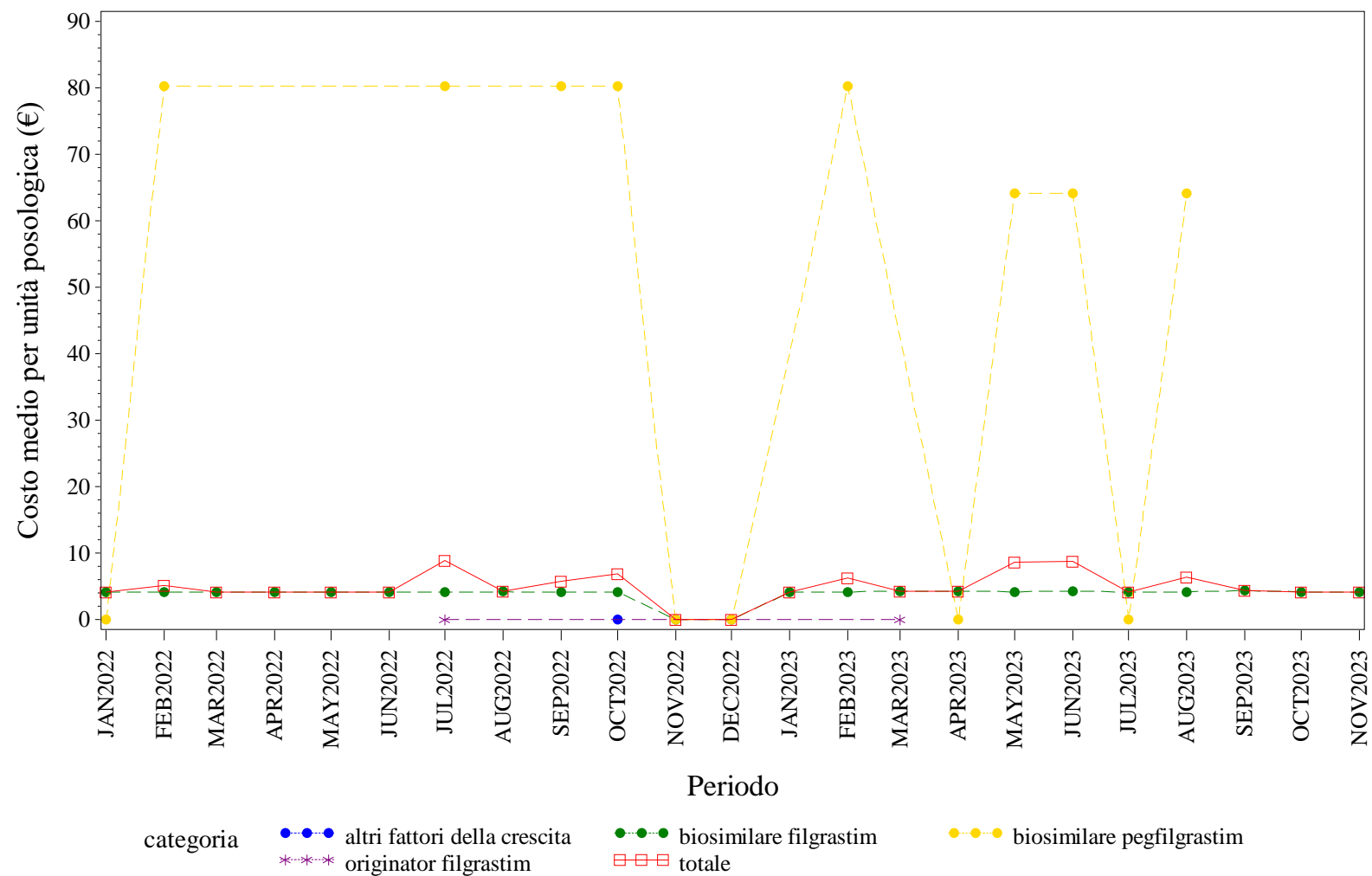

Elaborazione AIFA – Ufficio Monitoraggio della spesa farmaceutica
Dato NSIS/Tracciabilità' aggiornato nov-2023

V.AOSTA. FOLLITROPINE - Andamento mensile del prezzo medio per confezione per la categoria terapeutica (ATC IV)
(Fonte: NSIS-Tracciabilità del farmaco)

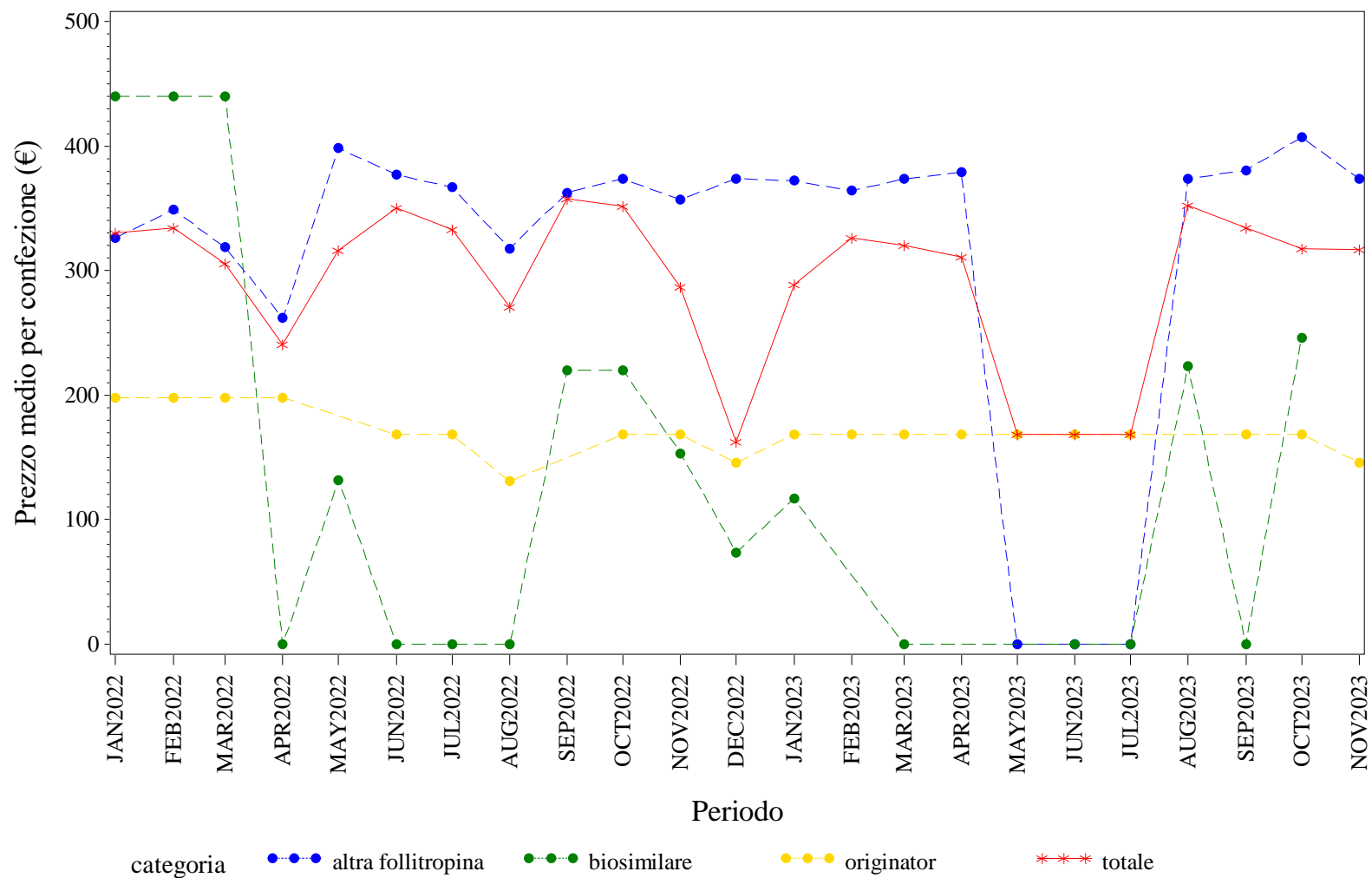

Elaborazione AIFA – Ufficio Monitoraggio della spesa farmaceutica
Dato NSIS/Tracciabilità' aggiornato nov-2023

V.AOSTA. FOLLITROPINE - Andamento mensile del costo medio per DDD per la categoria terapeutica (ATC IV)
(Fonte: NSIS-Tracciabilità del farmaco)

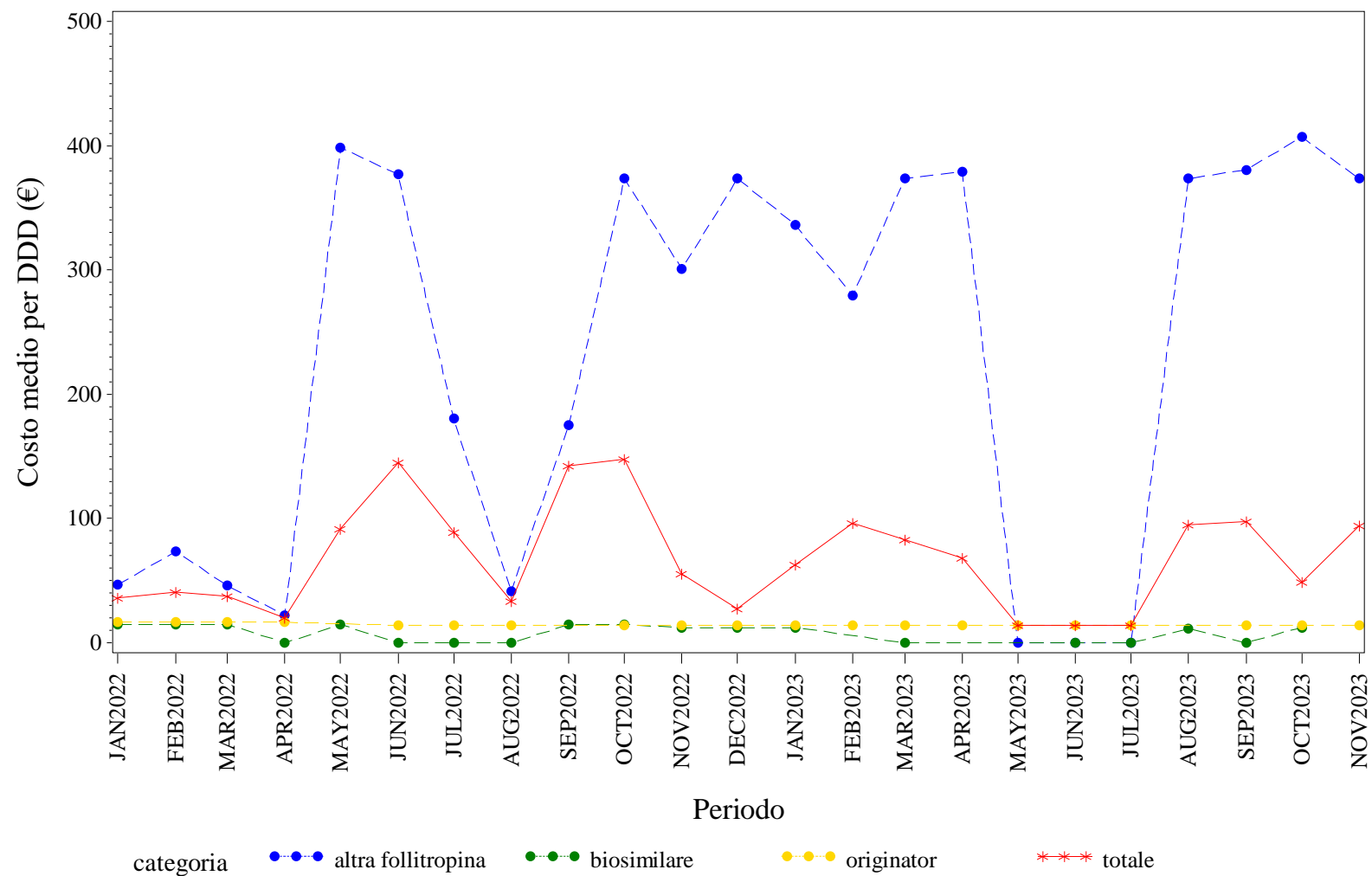

Elaborazione AIFA – Ufficio Monitoraggio della spesa farmaceutica
Dato NSIS/Tracciabilità' aggiornato nov-2023

V.AOSTA. FOLLITROPINE - Andamento mensile del costo medio per unità posologica per la categoria terapeutica (ATC IV)
(Fonte: NSIS-Tracciabilità del farmaco)

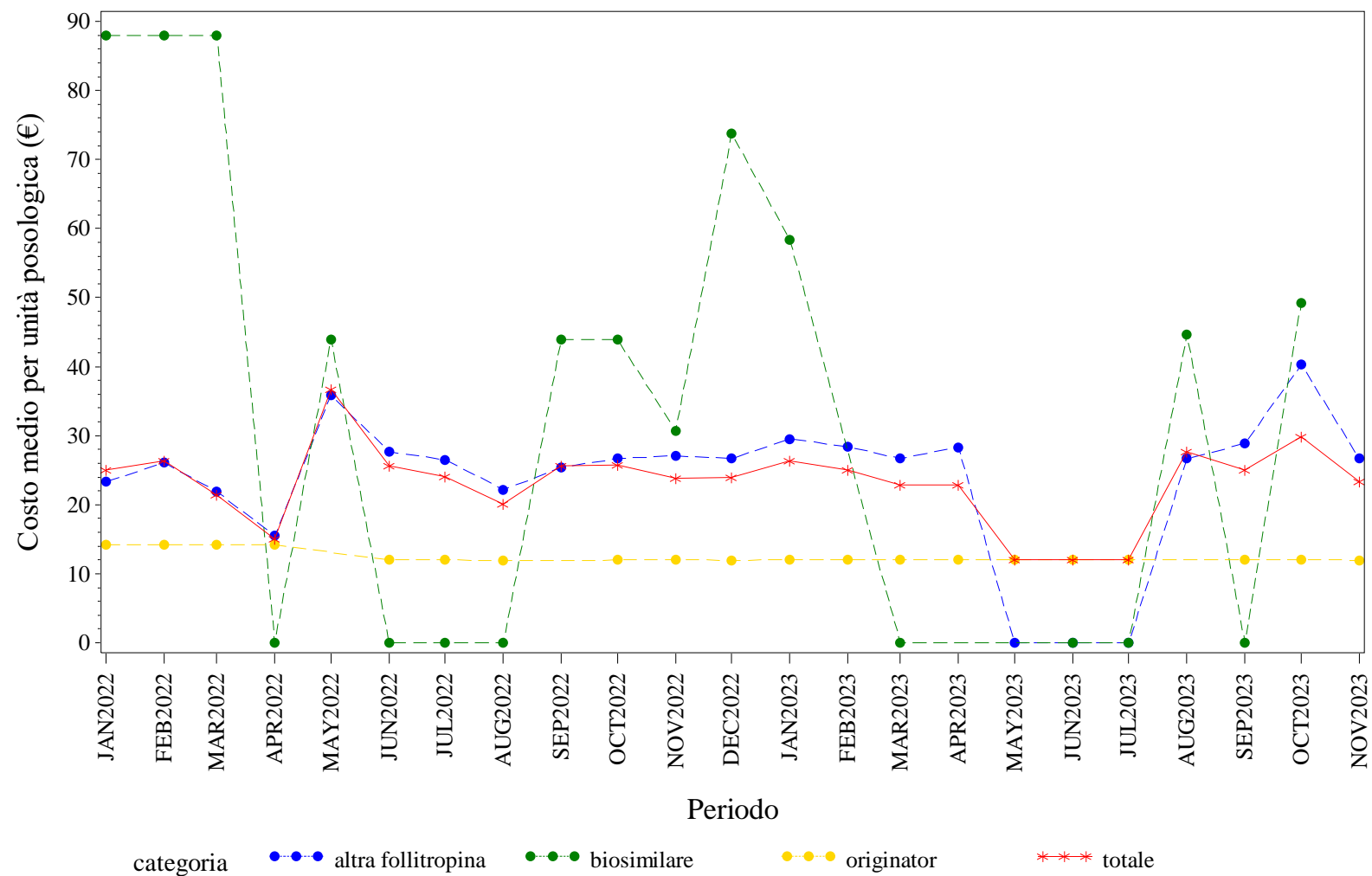

Elaborazione AIFA – Ufficio Monitoraggio della spesa farmaceutica
Dato NSIS/Tracciabilità' aggiornato nov-2023

V.AOSTA. INSULINE COMBinate (LONG/INTERMEDIATE CON FAST) - Andamento mensile del prezzo medio per confezione per la categoria terapeutica (ATC IV)
(Fonte: NSIS-Tracciabilità del farmaco)

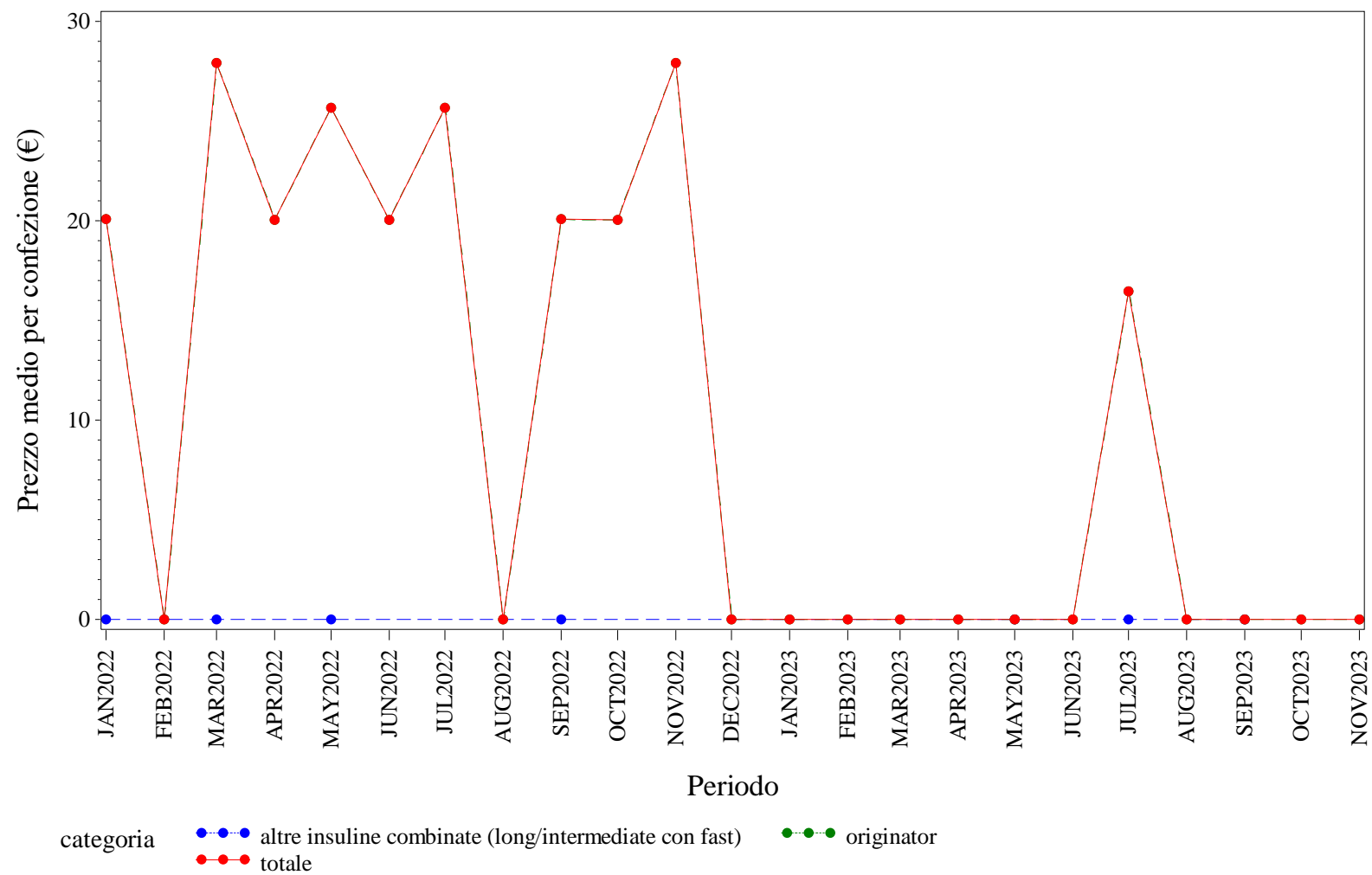

Elaborazione AIFA – Ufficio Monitoraggio della spesa farmaceutica
Dato NSIS/Tracciabilita' aggiornato nov-2023

V.AOSTA. INSULINE COMBinate (LONG/INTERMEDIATE CON FAST) - Andamento mensile del costo medio per DDD per la categoria terapeutica (ATC IV)
(Fonte: NSIS-Tracciabilità del farmaco)

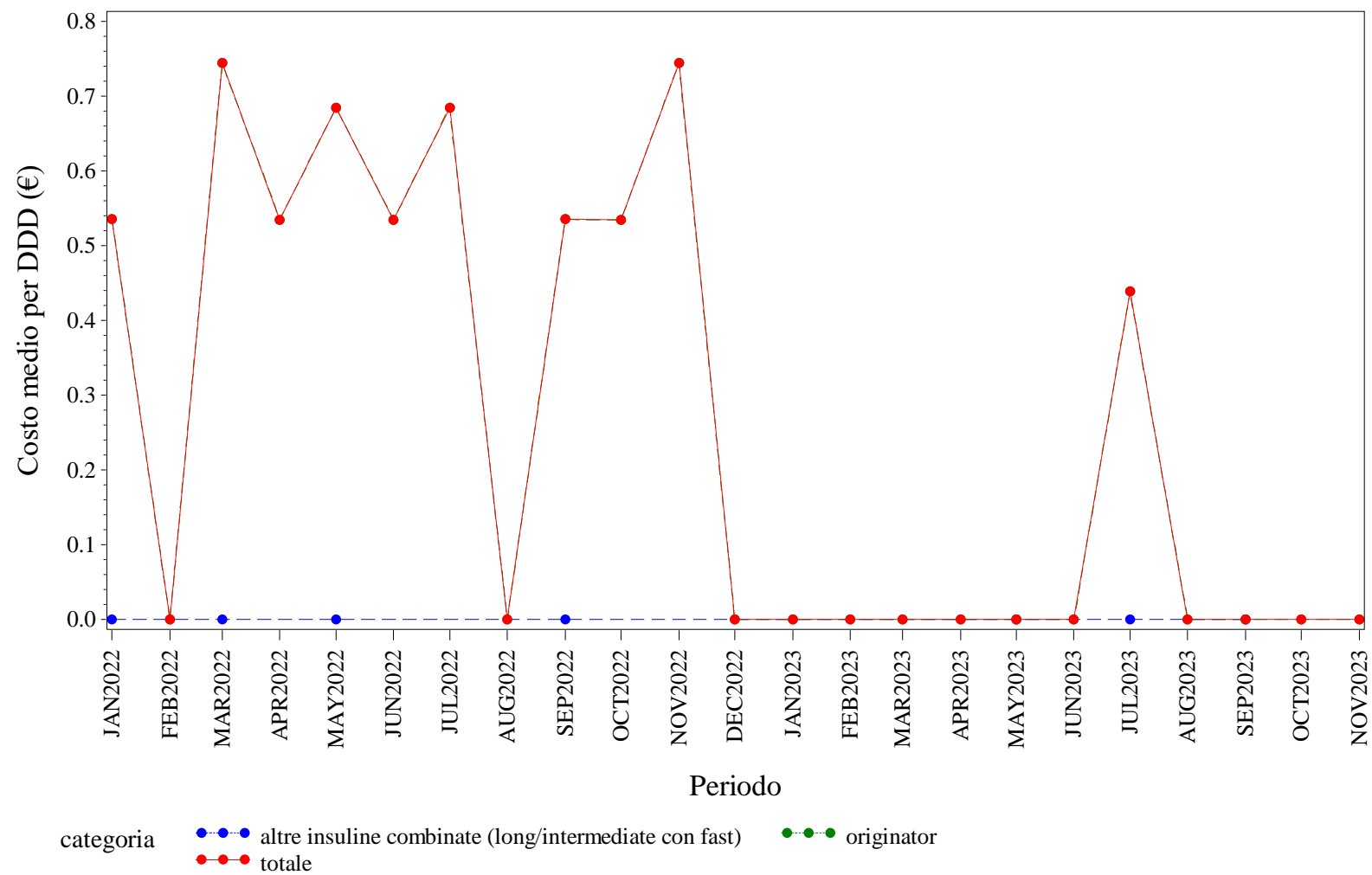

Elaborazione AIFA – Ufficio Monitoraggio della spesa farmaceutica
Dato NSIS/Tracciabilita' aggiornato nov-2023

V.AOSTA. INSULINE COMBinate (LONG/INTERMEDIATE CON FAST) - Andamento mensile del costo medio per unità posologica per la categoria terapeutica (ATC IV)
(Fonte: NSIS-Tracciabilità del farmaco)

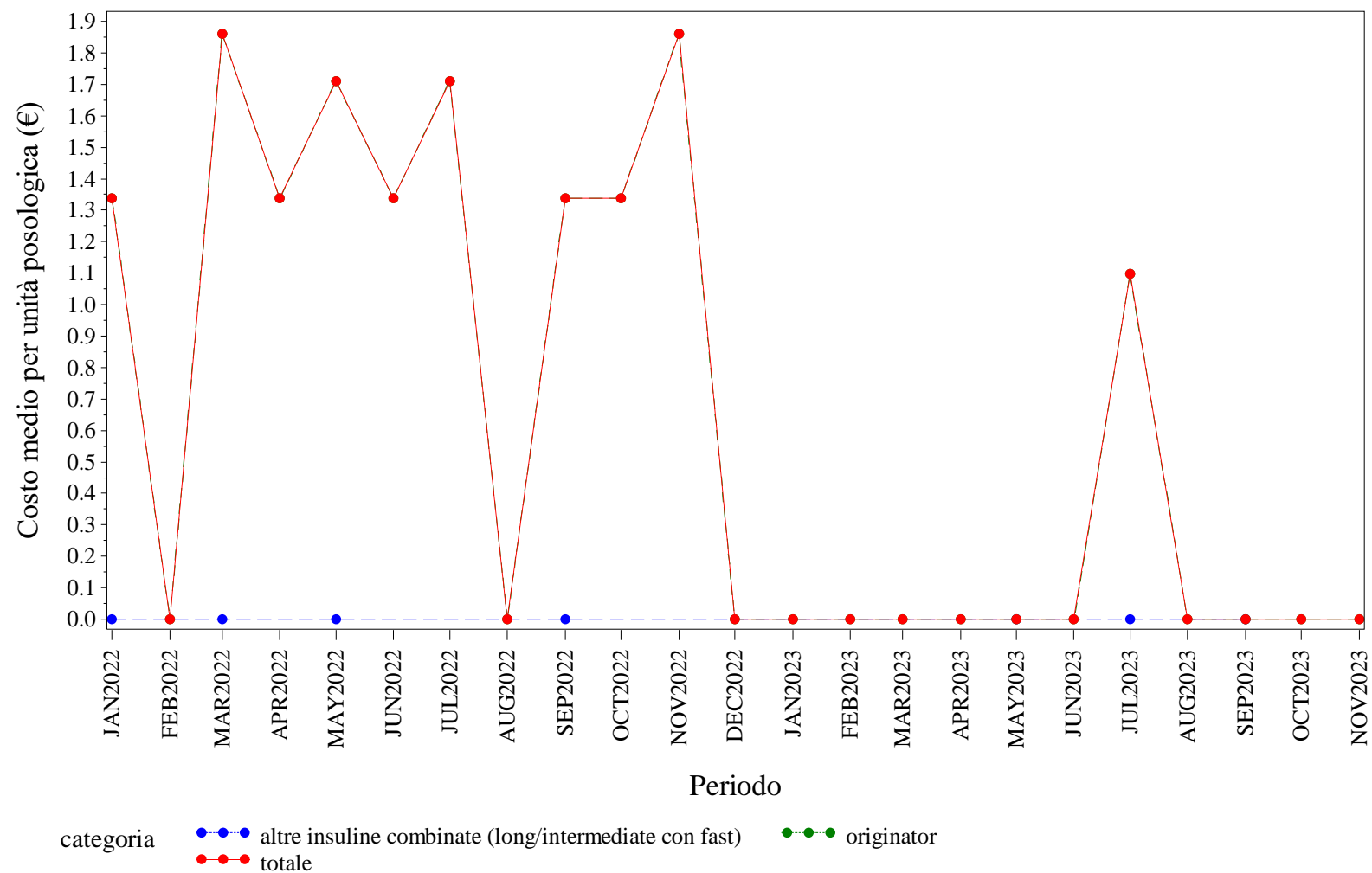

Elaborazione AIFA – Ufficio Monitoraggio della spesa farmaceutica
Dato NSIS/Tracciabilità' aggiornato nov-2023

V.AOSTA. INSULINE FAST ACTING - Andamento mensile del prezzo medio per confezione per la categoria terapeutica (ATC IV)
(Fonte: NSIS-Tracciabilità del farmaco)

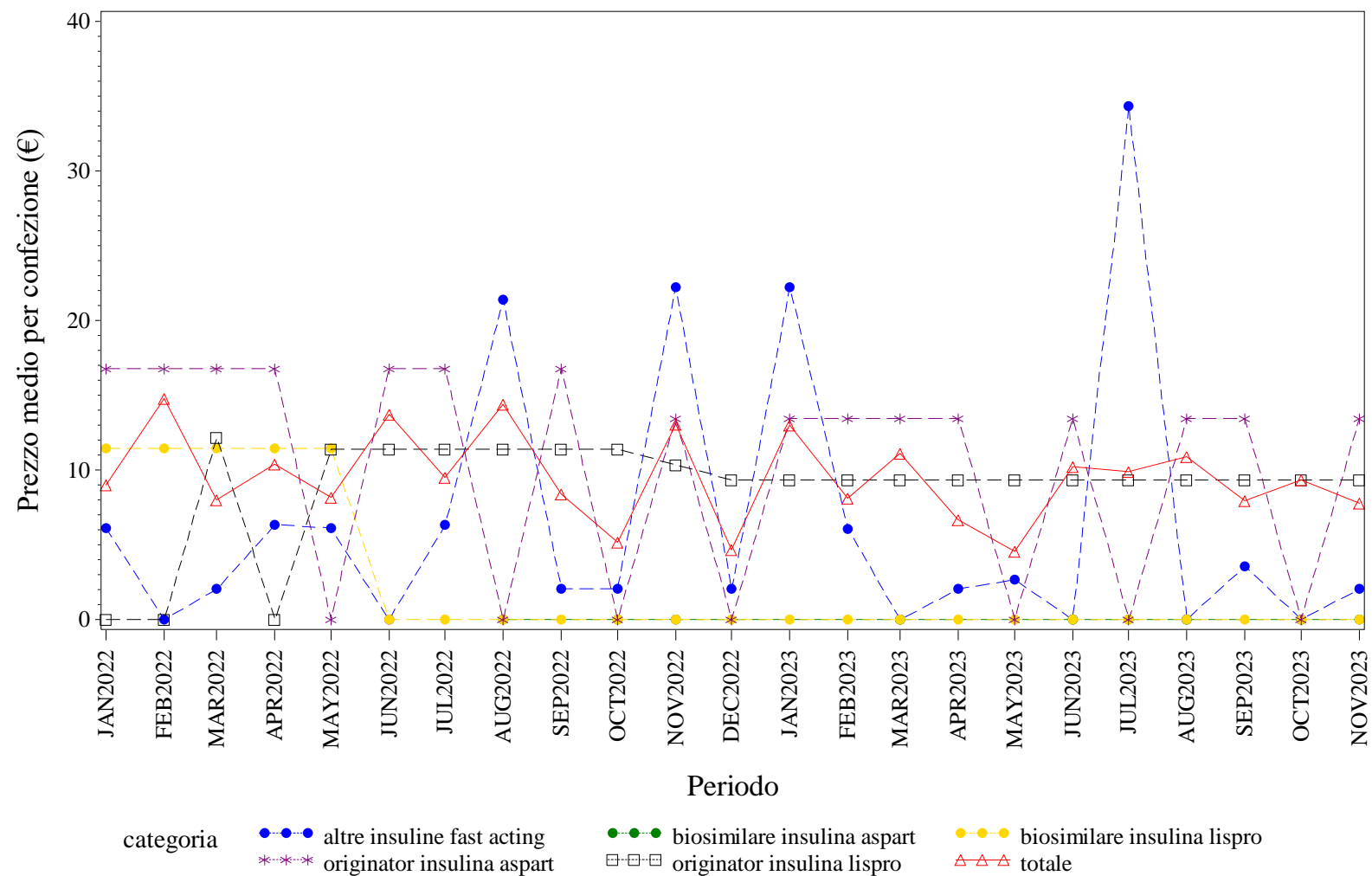

Elaborazione AIFA – Ufficio Monitoraggio della spesa farmaceutica
Dato NSIS/Tracciabilita' aggiornato nov-2023

V.AOSTA. INSULINE FAST ACTING - Andamento mensile del costo medio per DDD per la categoria terapeutica (ATC IV)
(Fonte: NSIS-Tracciabilità del farmaco)

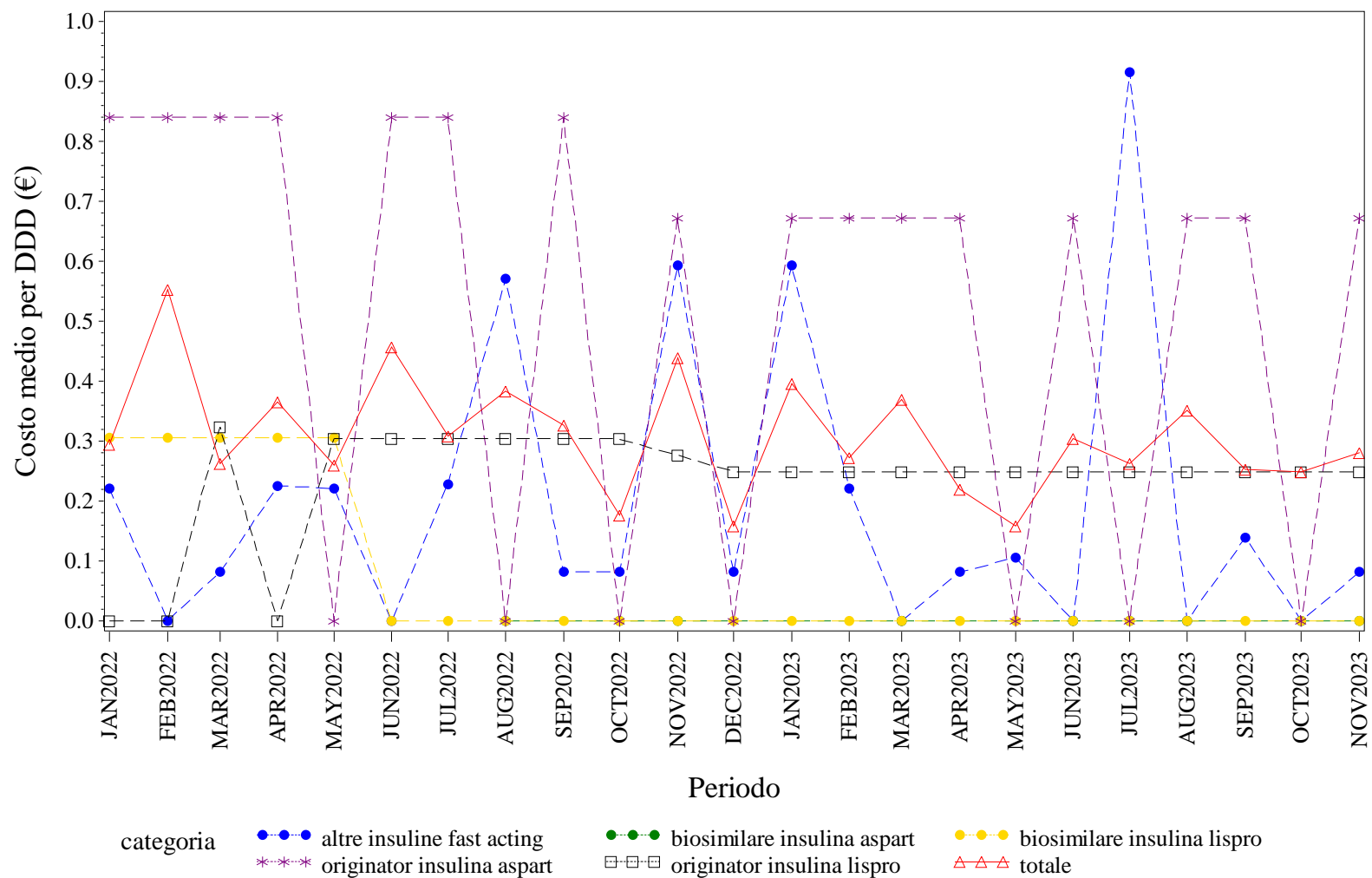

Elaborazione AIFA – Ufficio Monitoraggio della spesa farmaceutica
Dato NSIS/Tracciabilità' aggiornato nov-2023

V.AOSTA. INSULINE FAST ACTING - Andamento mensile del costo medio per unità posologica per la categoria terapeutica (ATC IV)
(Fonte: NSIS-Tracciabilità del farmaco)

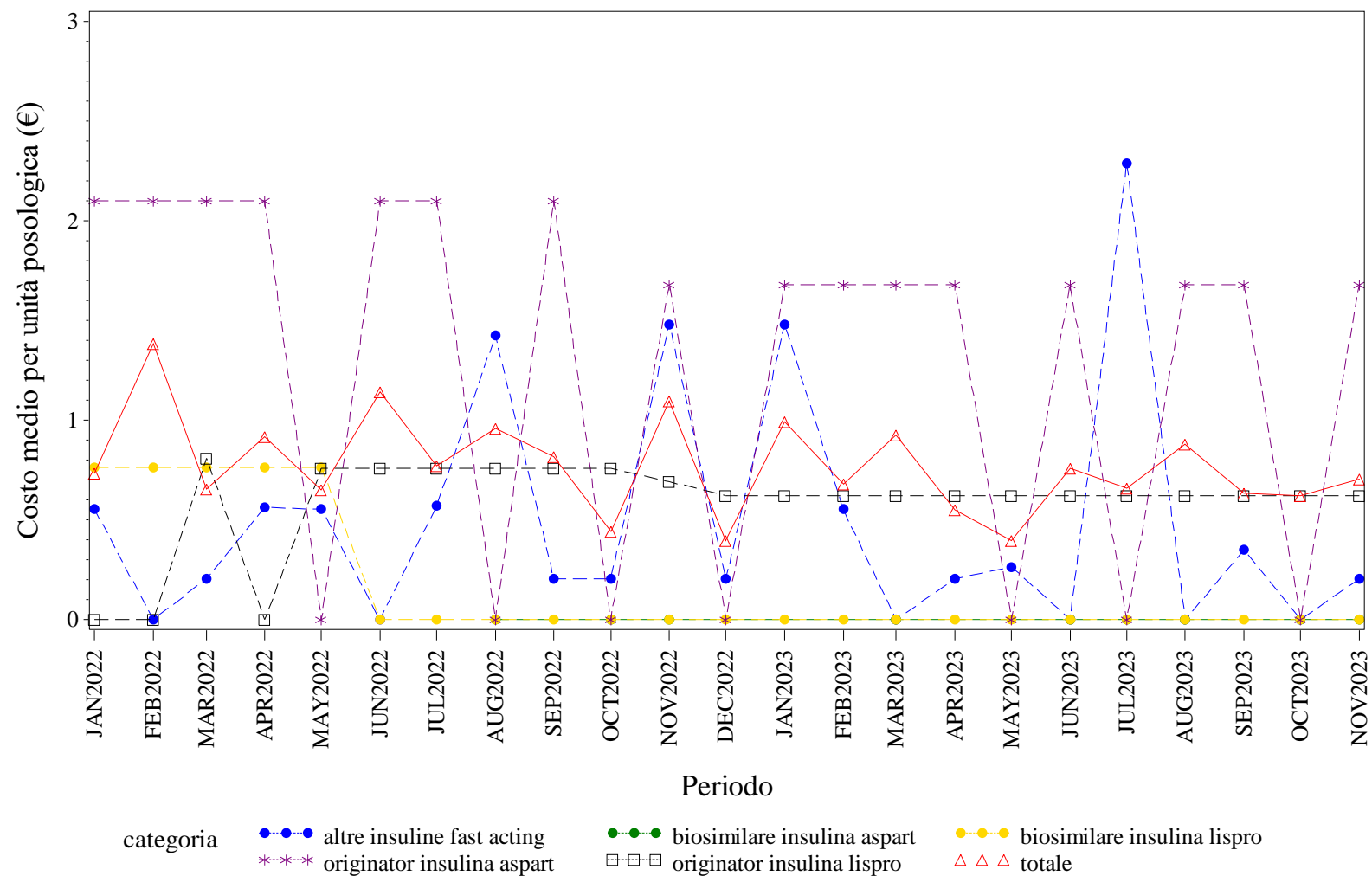

Elaborazione AIFA – Ufficio Monitoraggio della spesa farmaceutica
Dato NSIS/Tracciabilita' aggiornato nov-2023

V.AOSTA. INSULINE INTERMEDIATE ACTING - Andamento mensile del prezzo medio per confezione per la categoria terapeutica (ATC IV)
(Fonte: NSIS-Tracciabilità del farmaco)

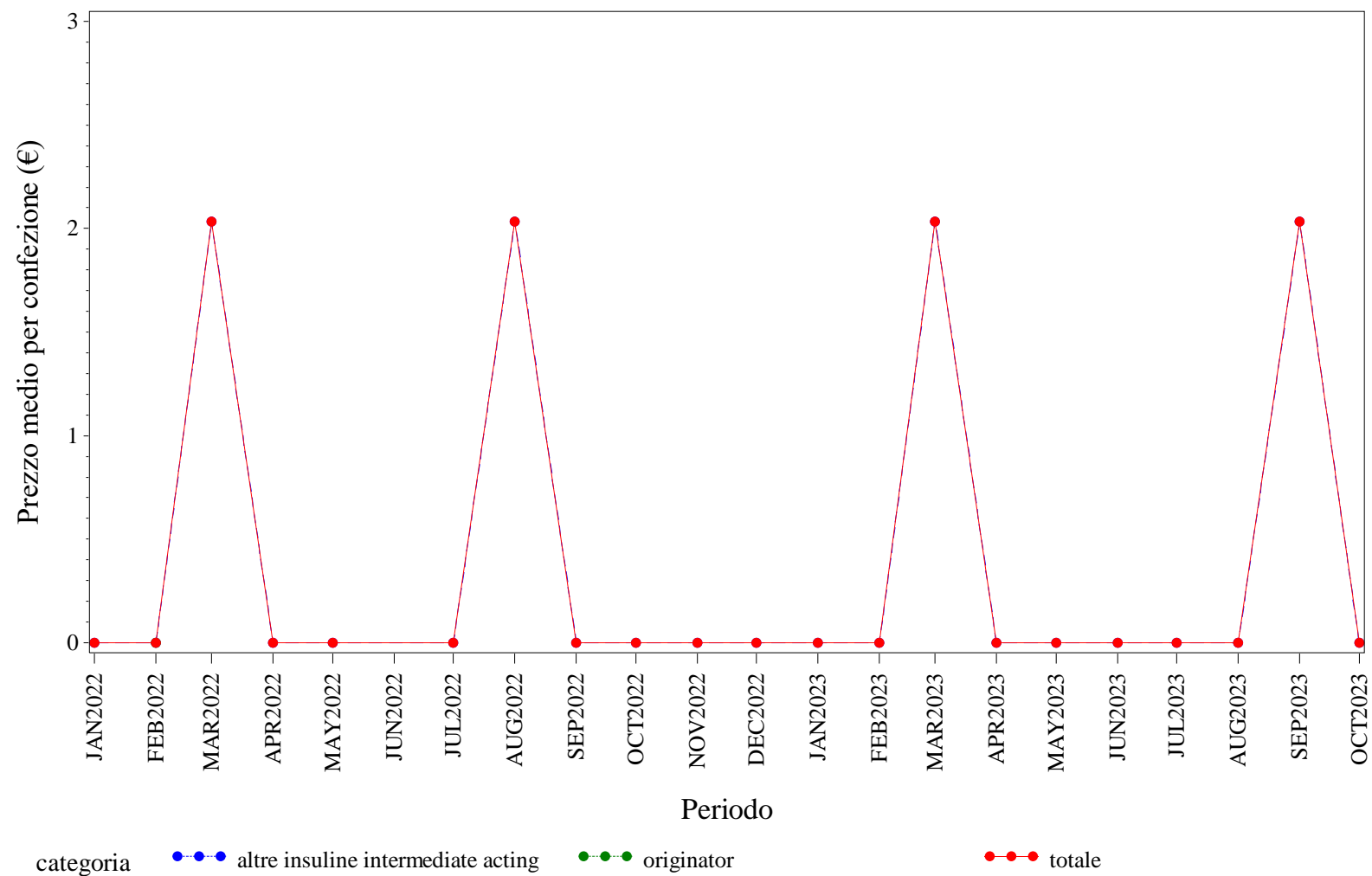

Elaborazione AIFA – Ufficio Monitoraggio della spesa farmaceutica
Dato NSIS/Tracciabilita' aggiornato nov-2023

V.AOSTA. INSULINE INTERMEDIATE ACTING - Andamento mensile del costo medio per DDD per la categoria terapeutica (ATC IV)
(Fonte: NSIS-Tracciabilità del farmaco)

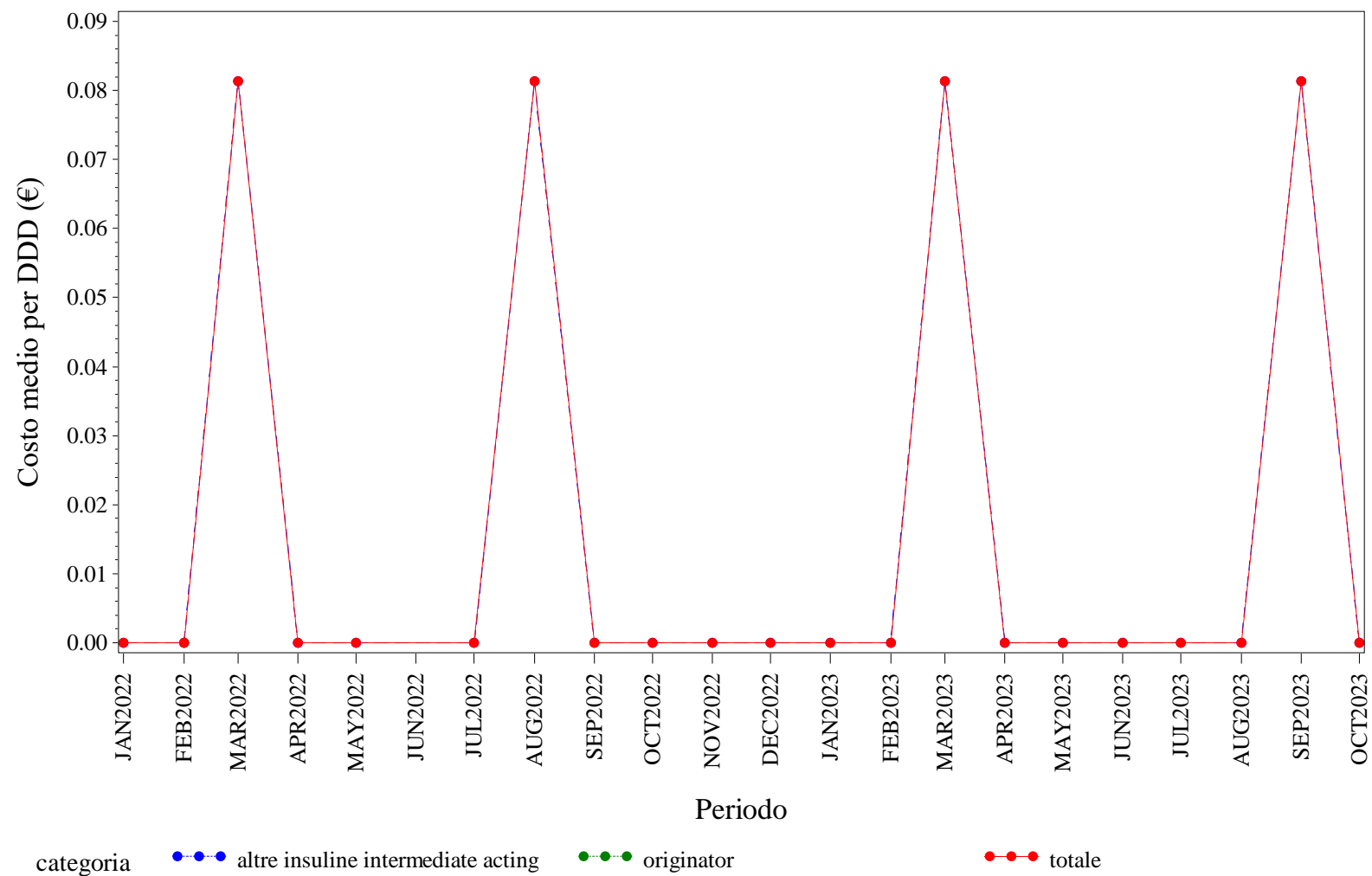

Elaborazione AIFA – Ufficio Monitoraggio della spesa farmaceutica
Dato NSIS/Tracciabilita' aggiornato nov-2023

V.AOSTA. INSULINE INTERMEDIATE ACTING - Andamento mensile del costo medio per unità posologica per la categoria terapeutica (ATC IV)
(Fonte: NSIS-Tracciabilità del farmaco)

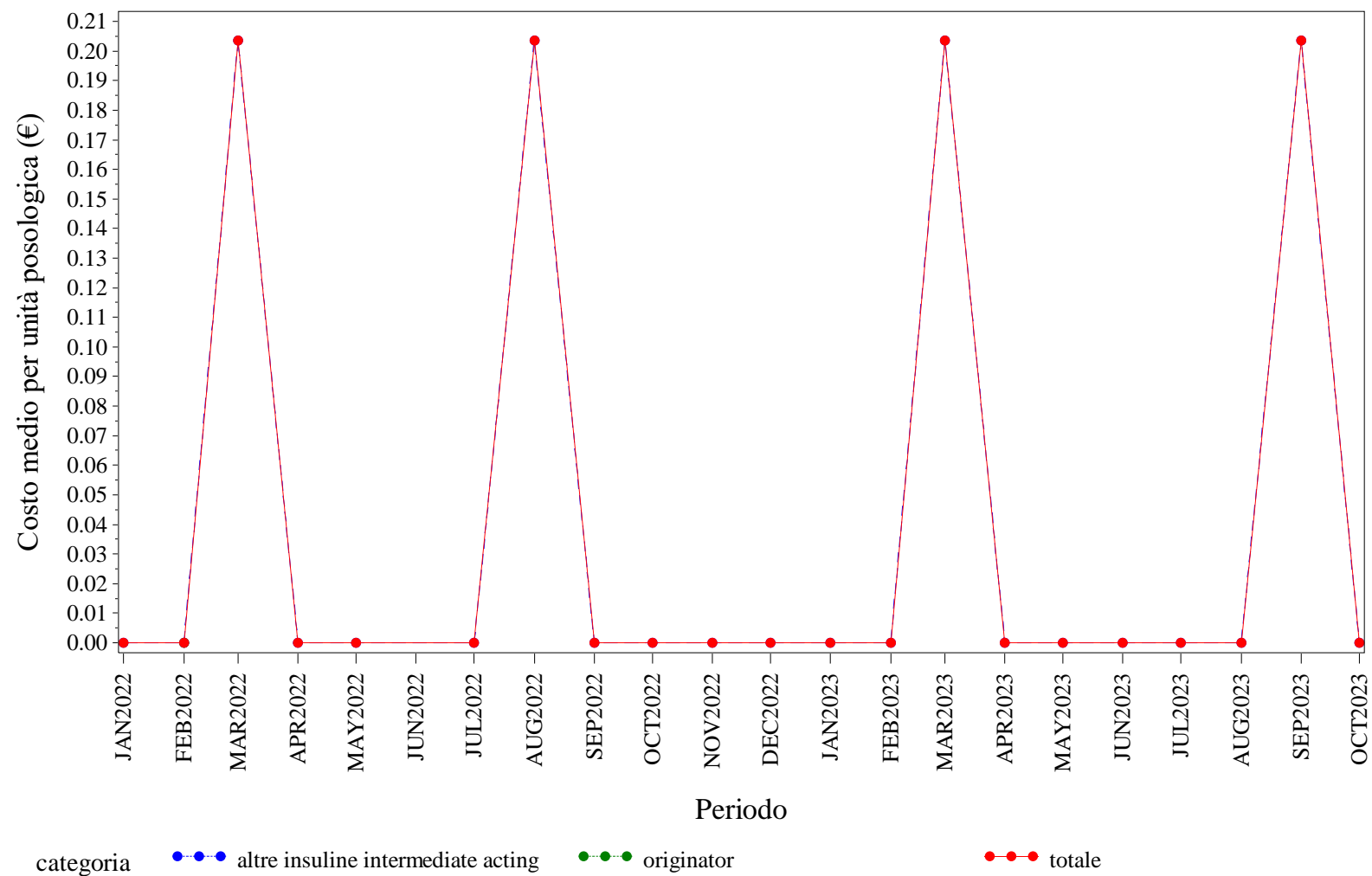

Elaborazione AIFA – Ufficio Monitoraggio della spesa farmaceutica
Dato NSIS/Tracciabilita' aggiornato nov-2023

V.AOSTA. INSULINE LONG ACTING - Andamento mensile del prezzo medio per confezione per la categoria terapeutica (ATC IV)
(Fonte: NSIS-Tracciabilità del farmaco)

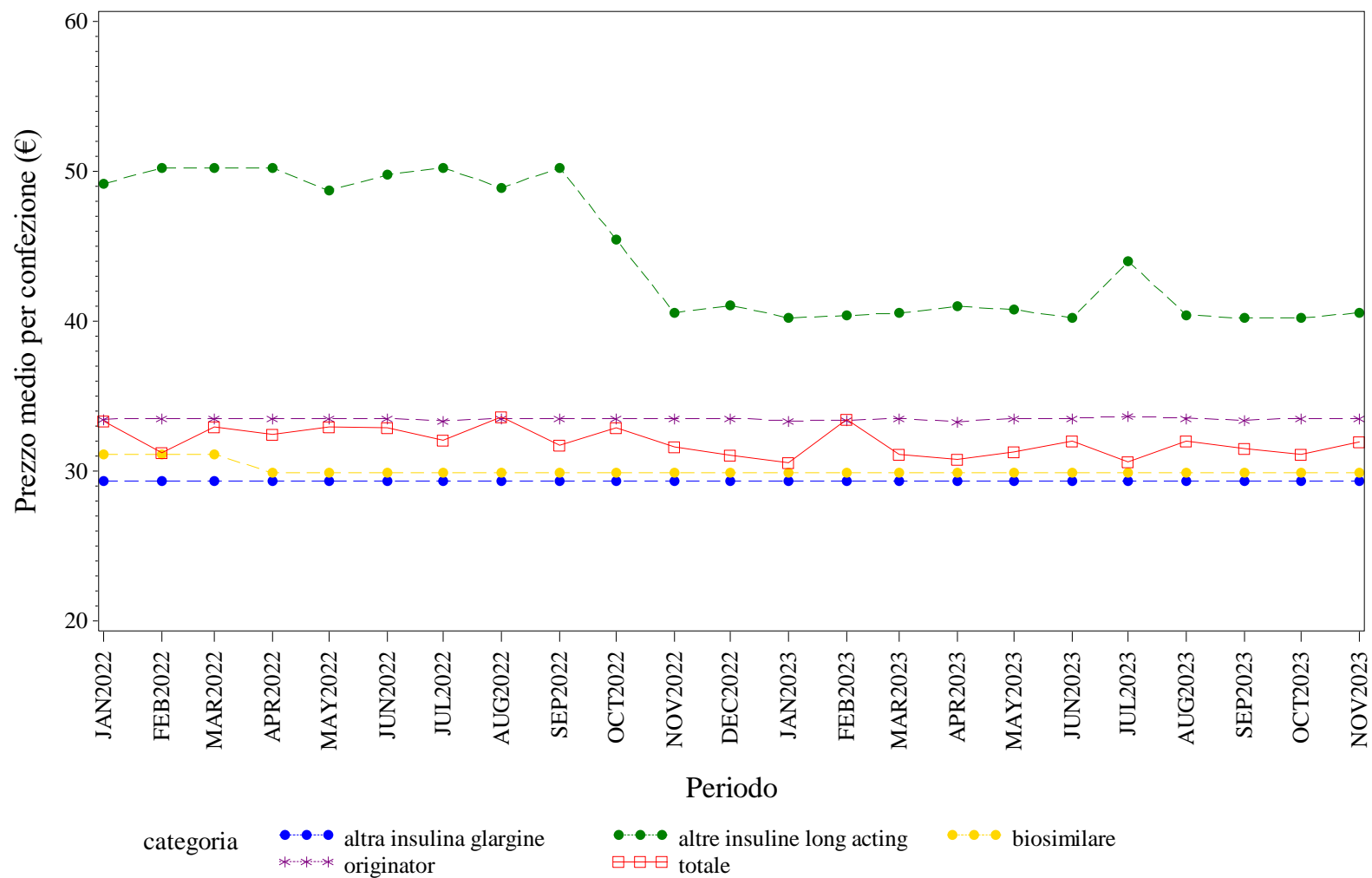

Elaborazione AIFA – Ufficio Monitoraggio della spesa farmaceutica
Dato NSIS/Tracciabilità' aggiornato nov-2023





V.AOSTA. RITUXIMAB - Andamento mensile del prezzo medio per confezione per la categoria terapeutica (ATC IV)
(Fonte: NSIS-Tracciabilità del farmaco)

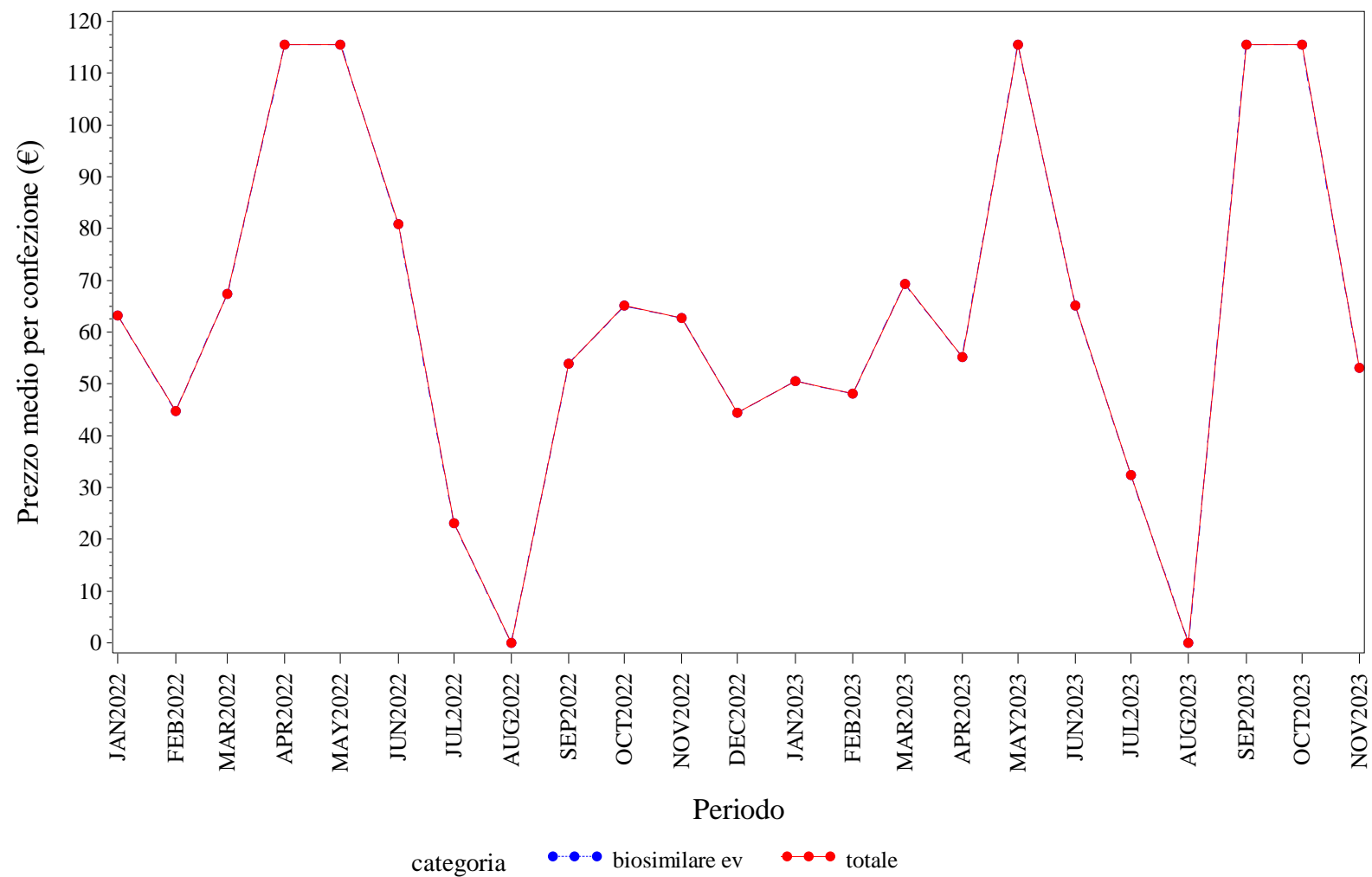

Elaborazione AIFA – Ufficio Monitoraggio della spesa farmaceutica
Dato NSIS/Tracciabilità' aggiornato nov-2023

V.AOSTA. RITUXIMAB - Andamento mensile del costo medio per DDD per la categoria terapeutica (ATC IV)

(Fonte: NSIS-Tracciabilità del farmaco)

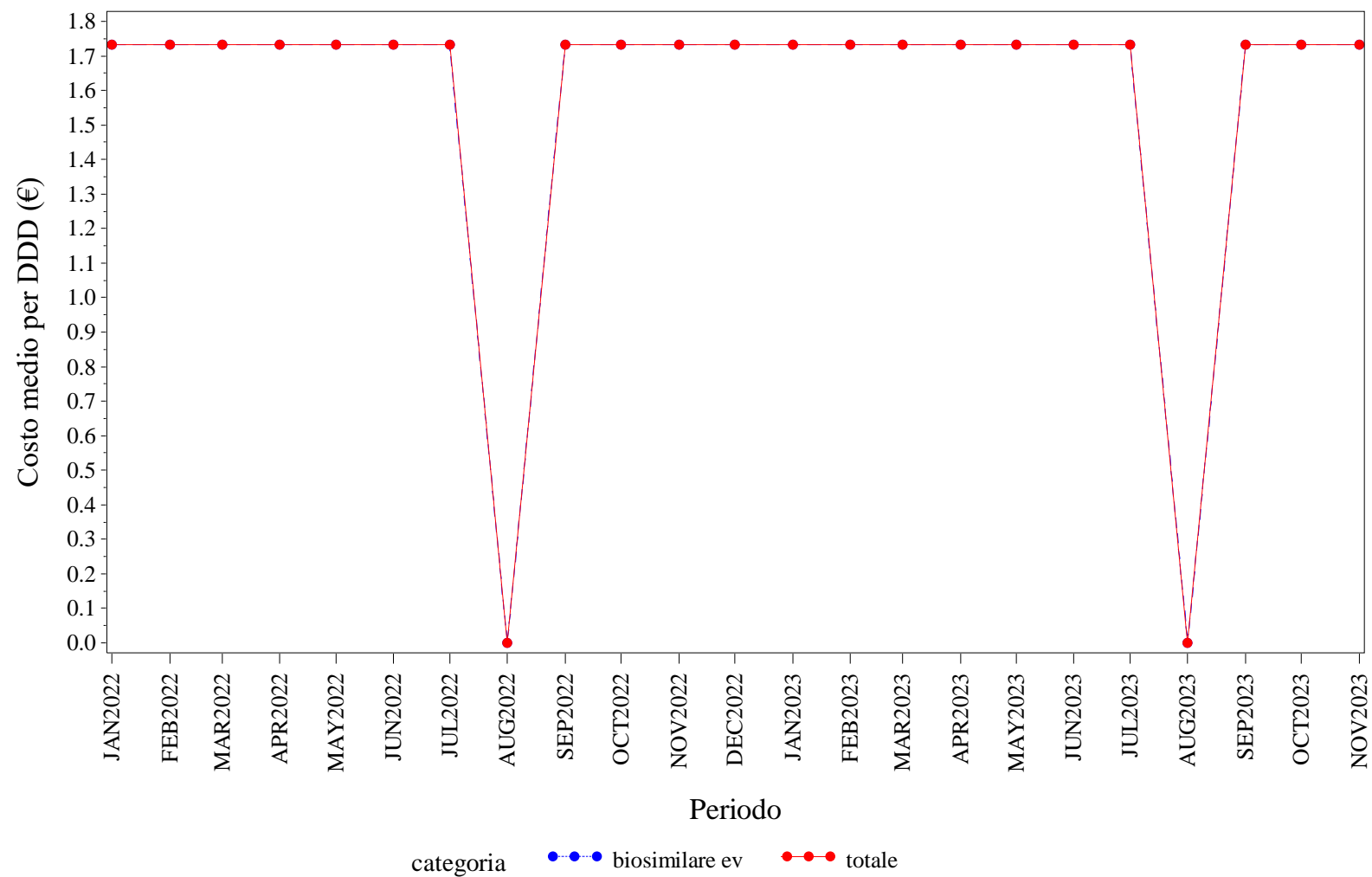

Elaborazione AIFA – Ufficio Monitoraggio della spesa farmaceutica
 Dato NSIS/Tracciabilita' aggiornato nov-2023

V.AOSTA. RITUXIMAB - Andamento mensile del costo medio per unità posologica per la categoria terapeutica (ATC IV)

(Fonte: NSIS-Tracciabilità del farmaco)

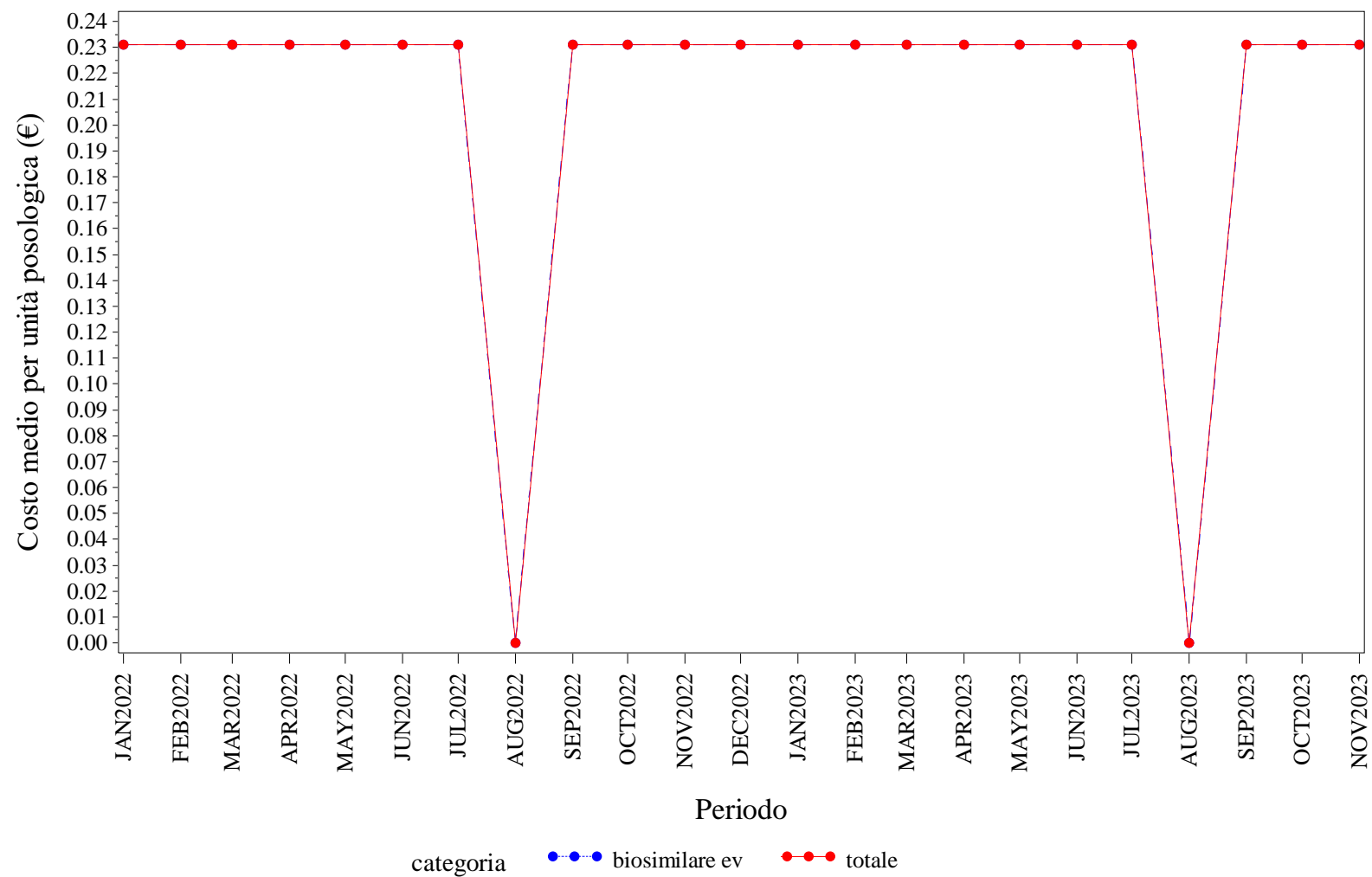

Elaborazione AIFA – Ufficio Monitoraggio della spesa farmaceutica
 Dato NSIS/Tracciabilità' aggiornato nov-2023



V.AOSTA. SOMATROPINE - Andamento mensile del costo medio per DDD per la categoria terapeutica (ATC IV)
(Fonte: NSIS-Tracciabilità del farmaco)

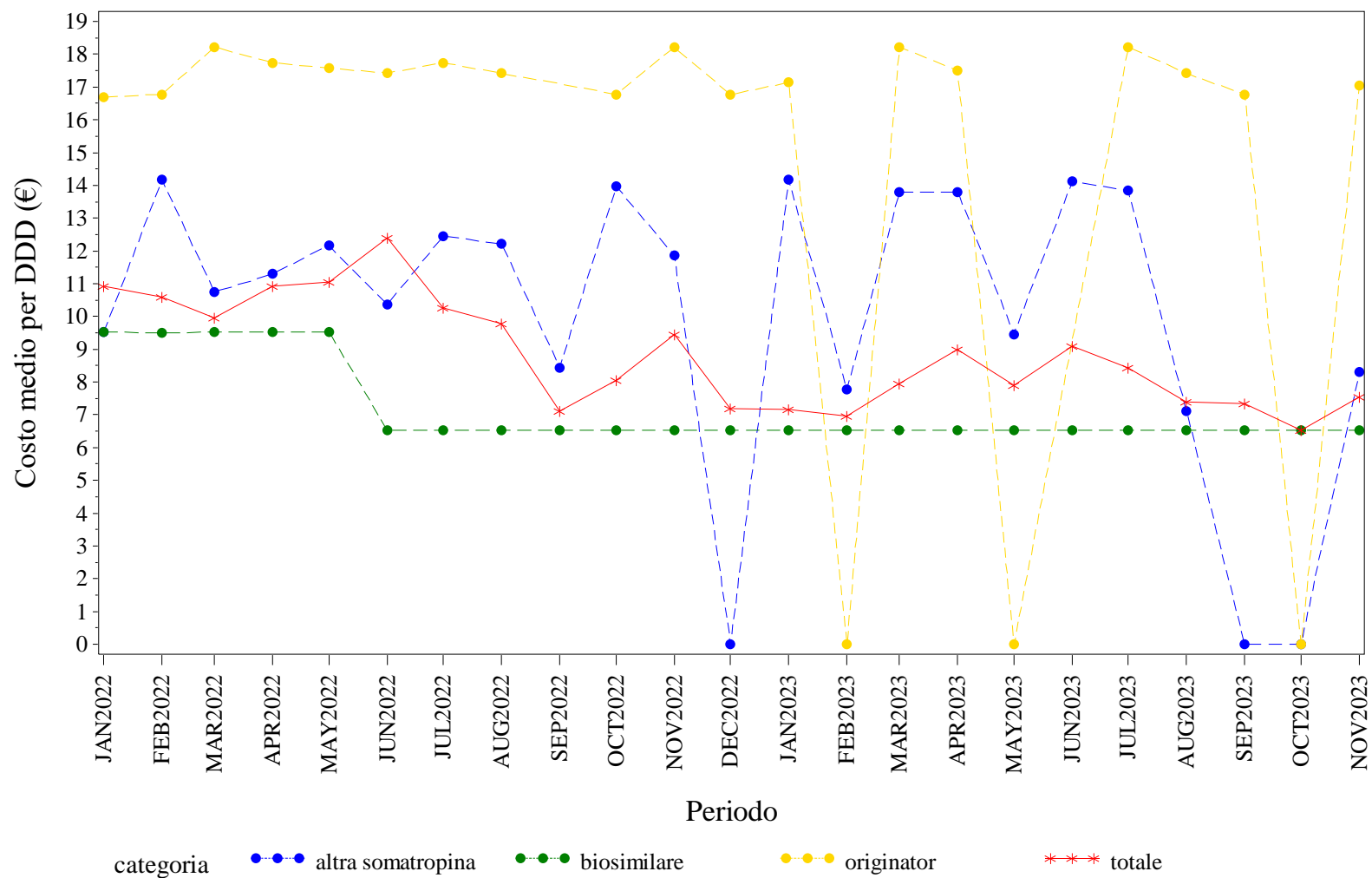

Elaborazione AIFA – Ufficio Monitoraggio della spesa farmaceutica
Dato NSIS/Tracciabilità' aggiornato nov-2023



V.AOSTA. TERIPARATIDE - Andamento mensile del prezzo medio per confezione per la categoria terapeutica (ATC IV)
(Fonte: NSIS-Tracciabilità del farmaco)

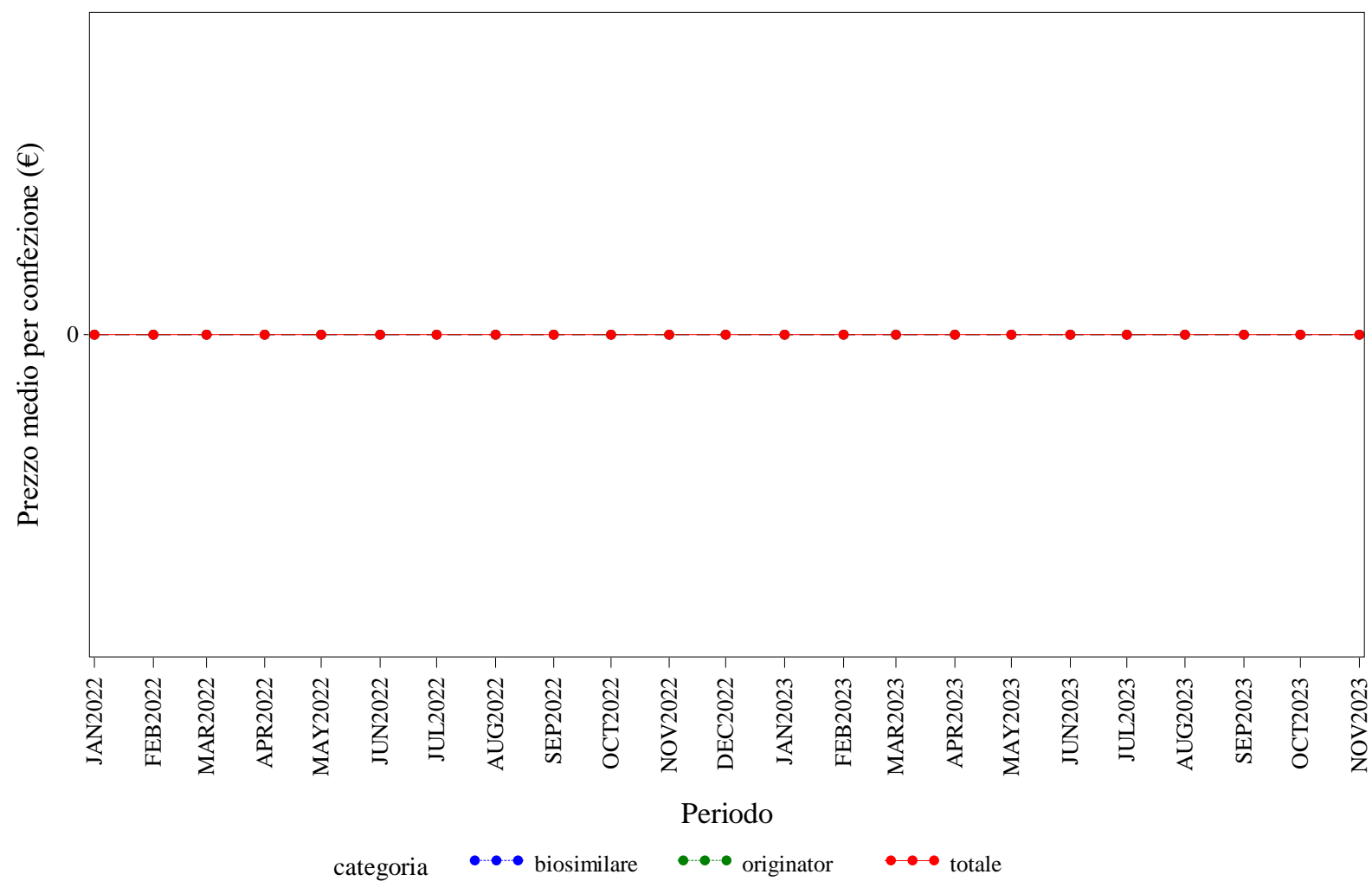

Elaborazione AIFA – Ufficio Monitoraggio della spesa farmaceutica
Dato NSIS/Tracciabilita' aggiornato nov-2023

V.AOSTA. TERIPARATIDE - Andamento mensile del costo medio per DDD per la categoria terapeutica (ATC IV)
(Fonte: NSIS-Tracciabilità del farmaco)

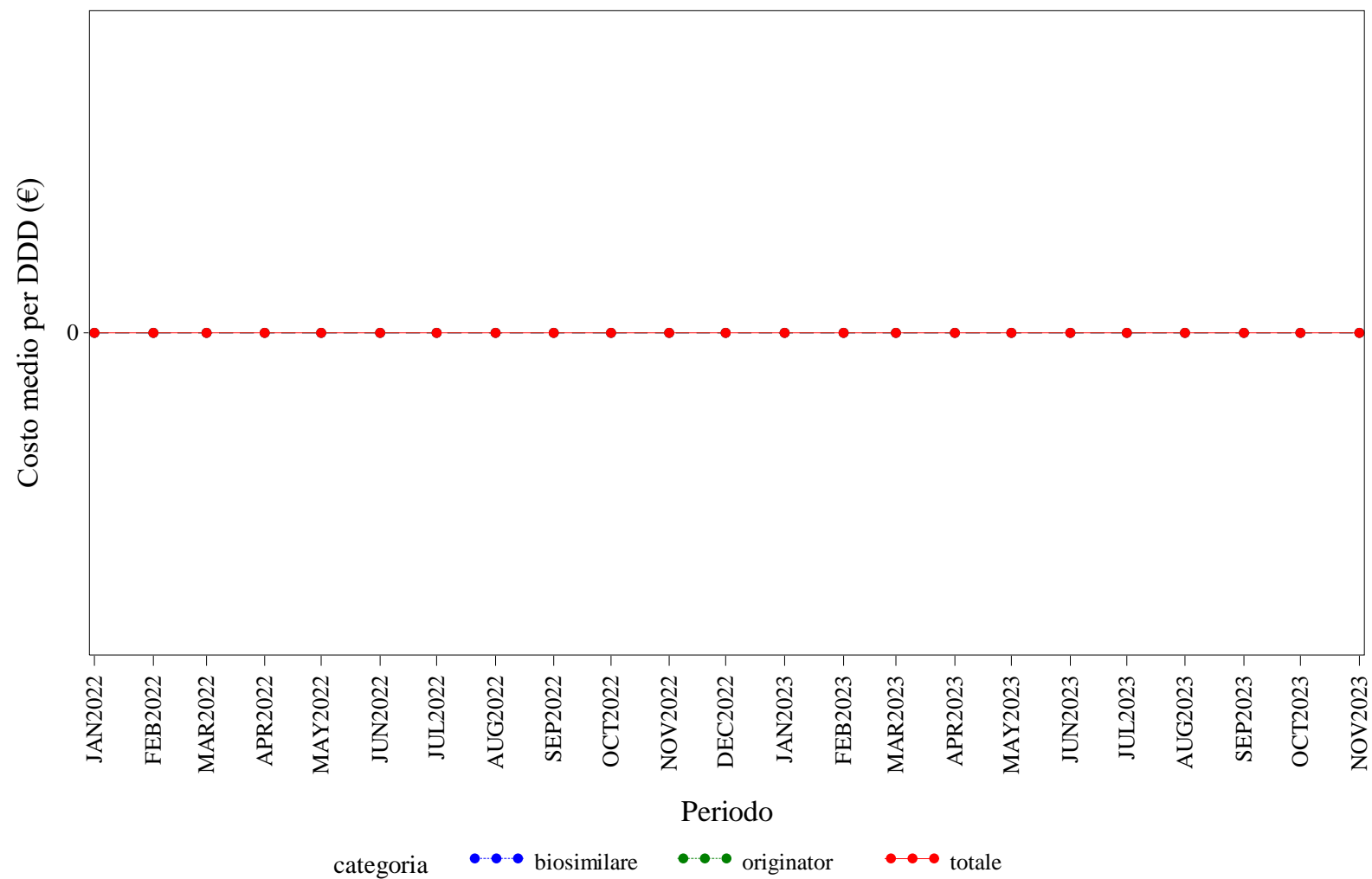

Elaborazione AIFA – Ufficio Monitoraggio della spesa farmaceutica
Dato NSIS/Tracciabilita' aggiornato nov-2023

V.AOSTA. TERIPARATIDE - Andamento mensile del costo medio per unità posologica per la categoria terapeutica (ATC IV)
(Fonte: NSIS-Tracciabilità del farmaco)

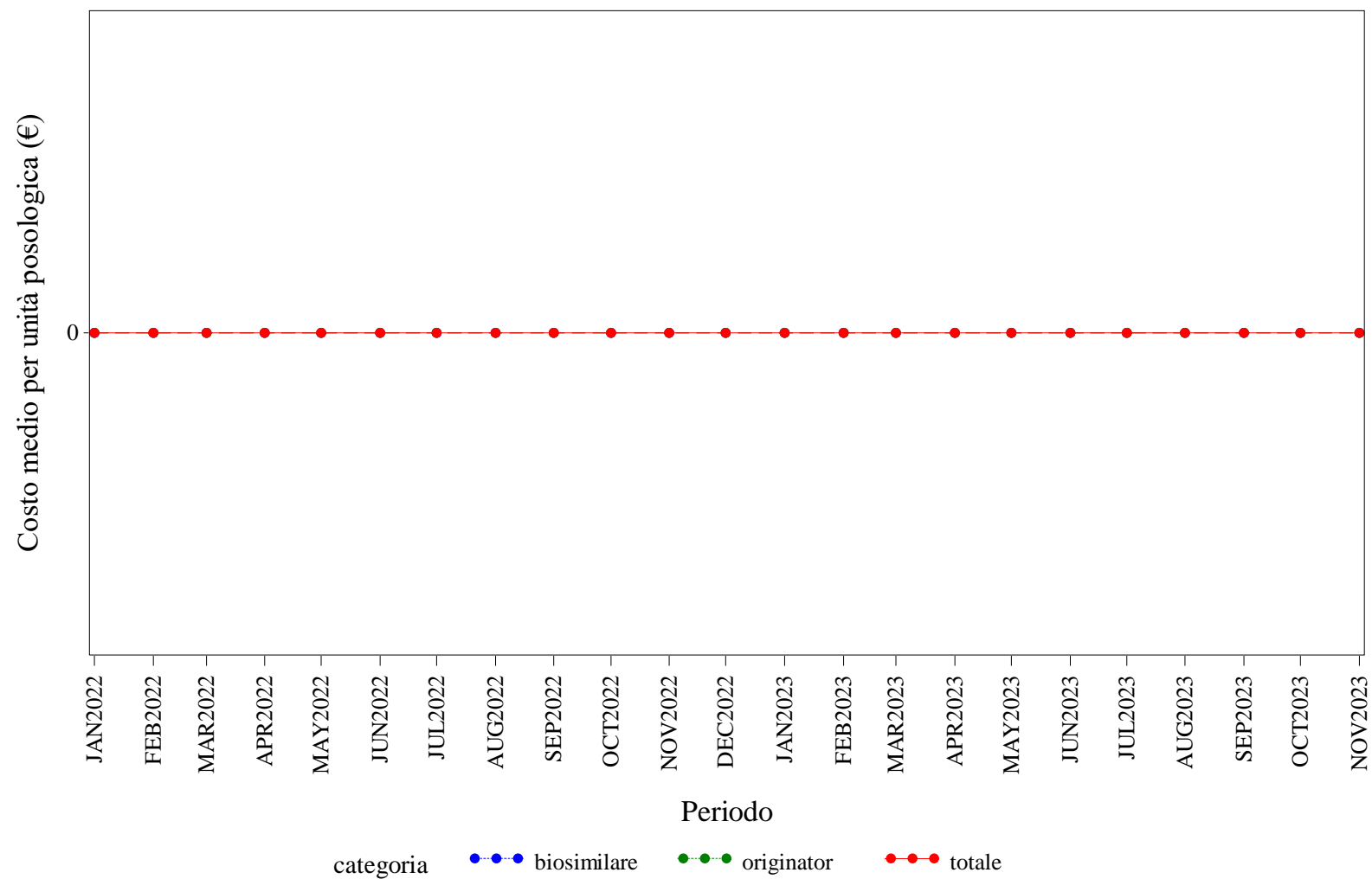

Elaborazione AIFA – Ufficio Monitoraggio della spesa farmaceutica
Dato NSIS/Tracciabilita' aggiornato nov-2023

V.AOSTA. TRASTUZUMAB - Andamento mensile del prezzo medio per confezione per la categoria terapeutica (ATC IV)
(Fonte: NSIS-Tracciabilità del farmaco)

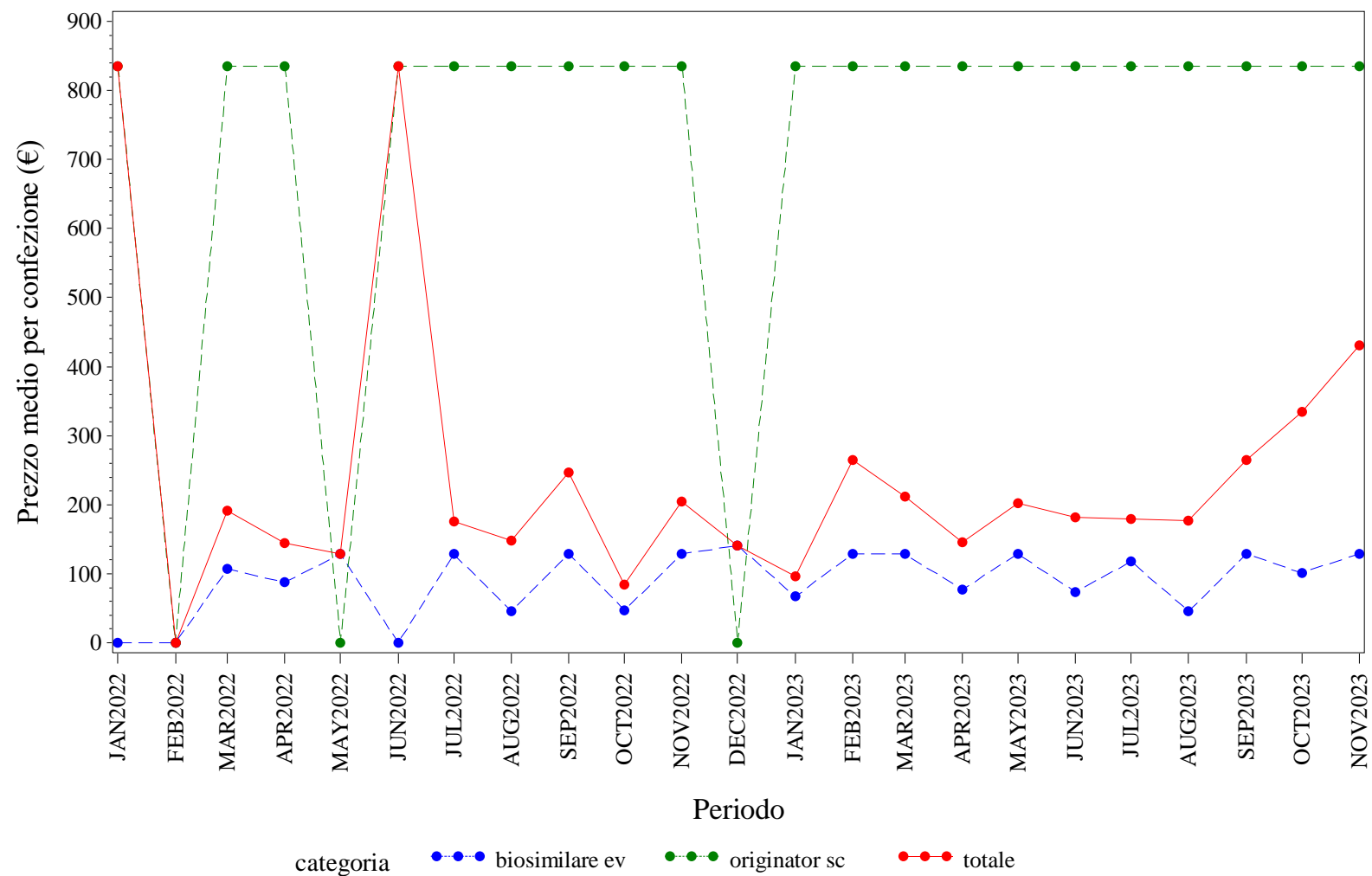

Elaborazione AIFA – Ufficio Monitoraggio della spesa farmaceutica
Dato NSIS/Tracciabilità' aggiornato nov-2023

V.AOSTA. TRASTUZUMAB - Andamento mensile del costo medio per DDD per la categoria terapeutica (ATC IV)
(Fonte: NSIS-Tracciabilità del farmaco)

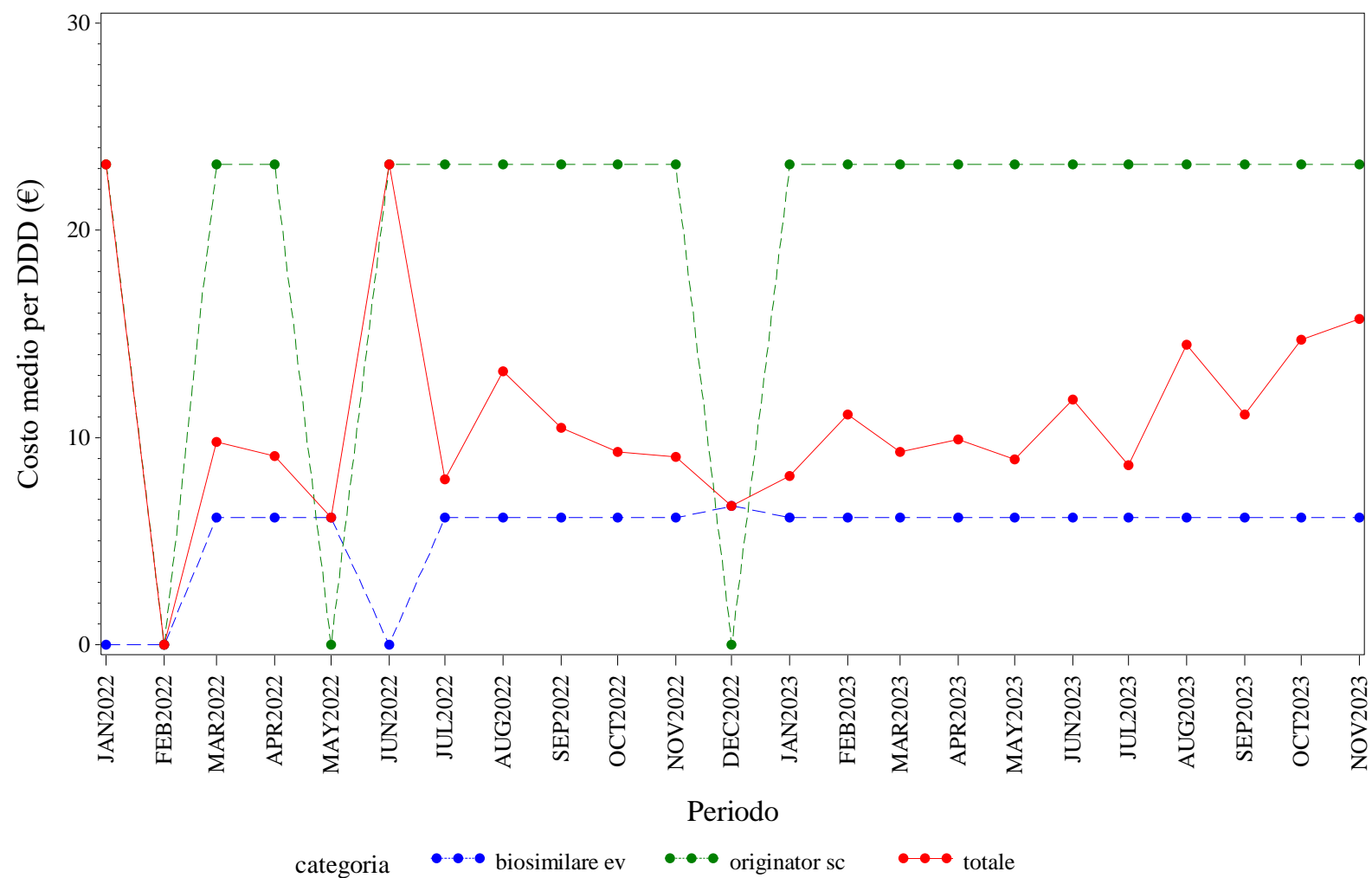

Elaborazione AIFA – Ufficio Monitoraggio della spesa farmaceutica
Dato NSIS/Tracciabilita' aggiornato nov-2023

V.AOSTA. TRASTUZUMAB - Andamento mensile del costo medio per unità posologica per la categoria terapeutica (ATC IV)
(Fonte: NSIS-Tracciabilità del farmaco)

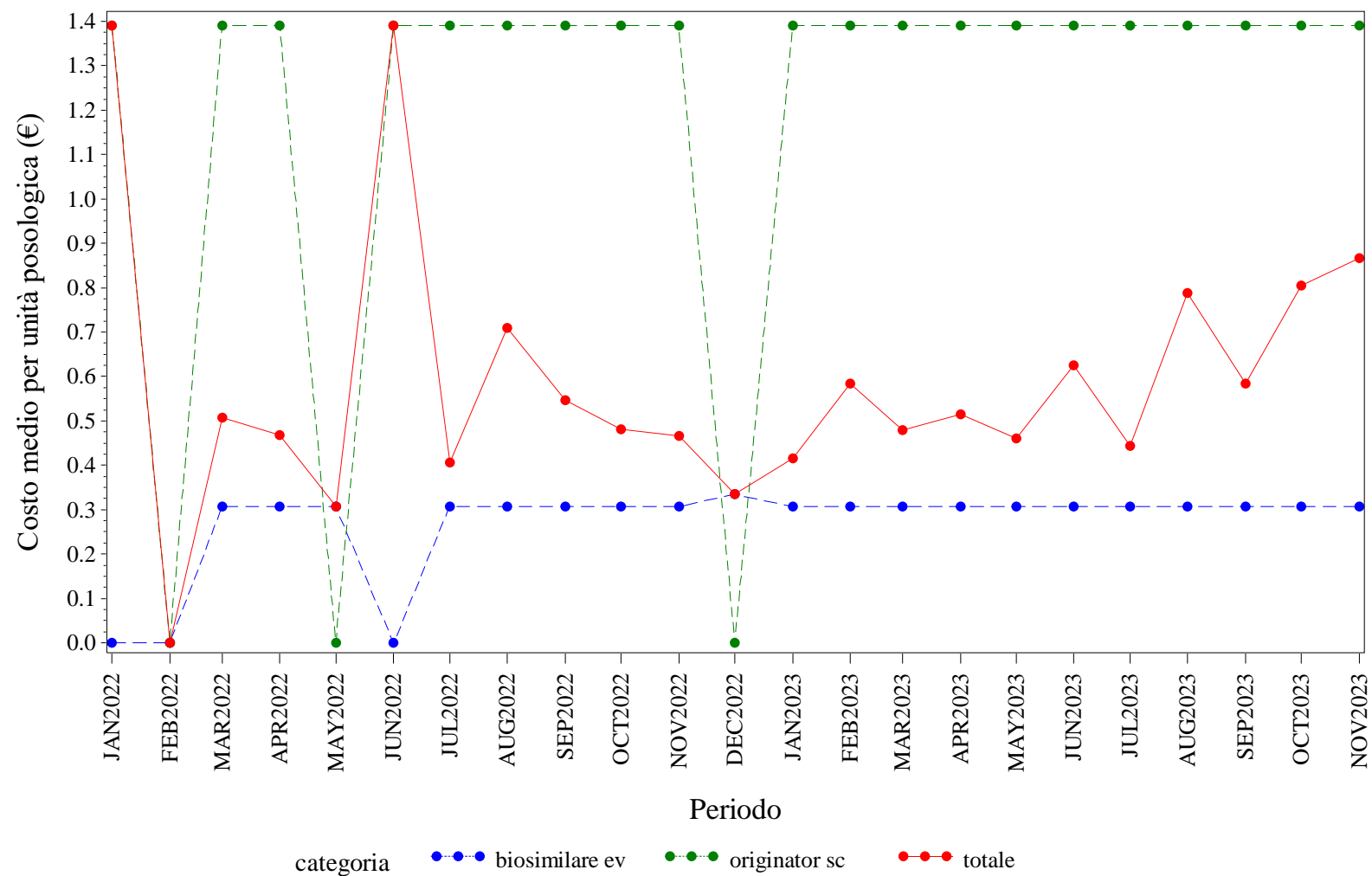

Elaborazione AIFA – Ufficio Monitoraggio della spesa farmaceutica
Dato NSIS/Tracciabilità' aggiornato nov-2023



VENETO. Trend mensile del prezzo medio per confezione, DDD, unità posologica per la categoria terapeutica (ATC IV)

VENETO. ANTI TNF-ALFA - Andamento mensile del prezzo medio per confezione per la categoria terapeutica (ATC IV)
(Fonte: NSIS-Tracciabilità del farmaco)

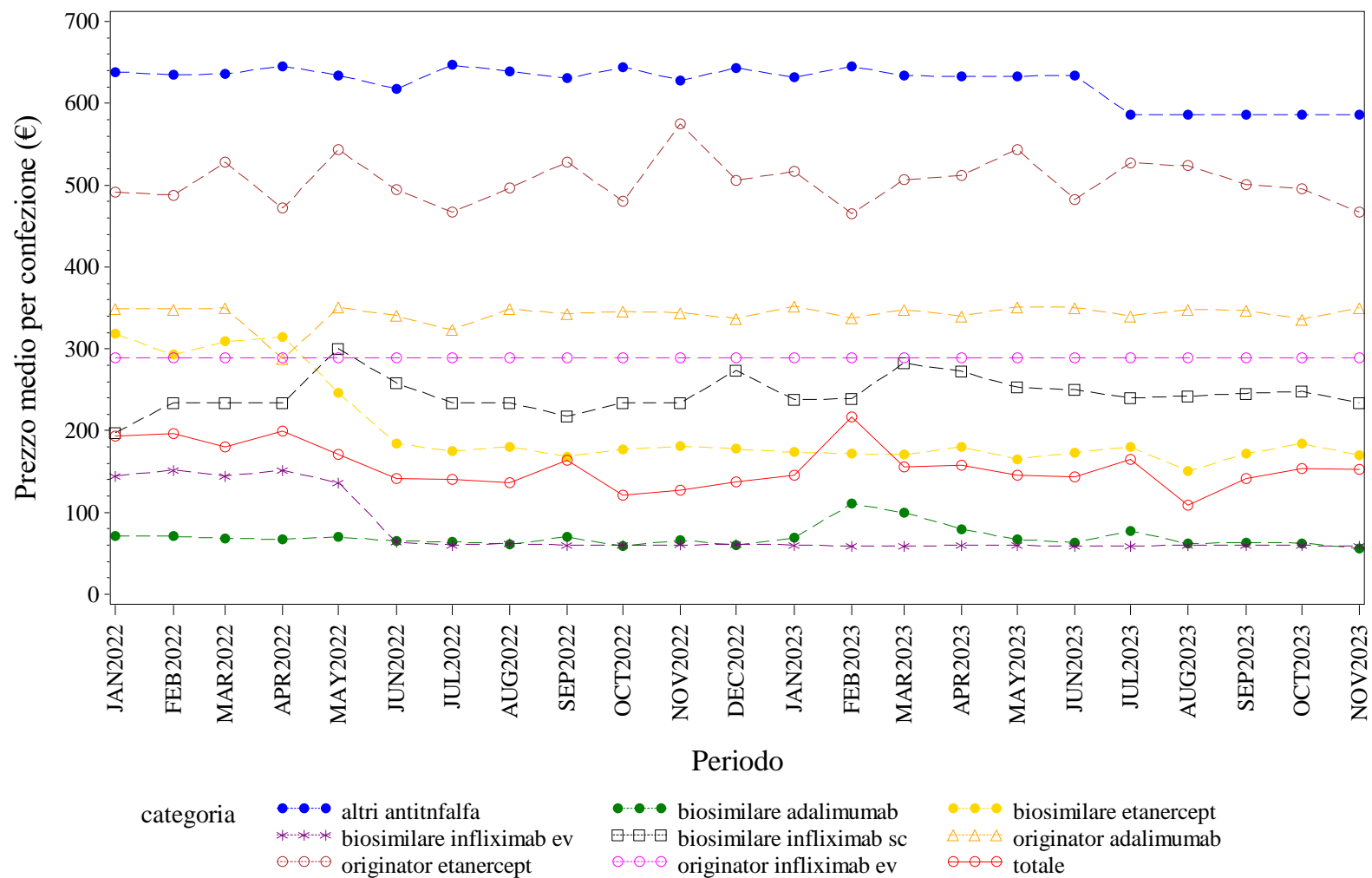

Elaborazione AIFA – Ufficio Monitoraggio della spesa farmaceutica
Dato NSIS/Tracciabilità' aggiornato nov-2023

VENETO. ANTI TNF-ALFA - Andamento mensile del costo medio per DDD per la categoria terapeutica (ATC IV)
(Fonte: NSIS-Tracciabilità del farmaco)

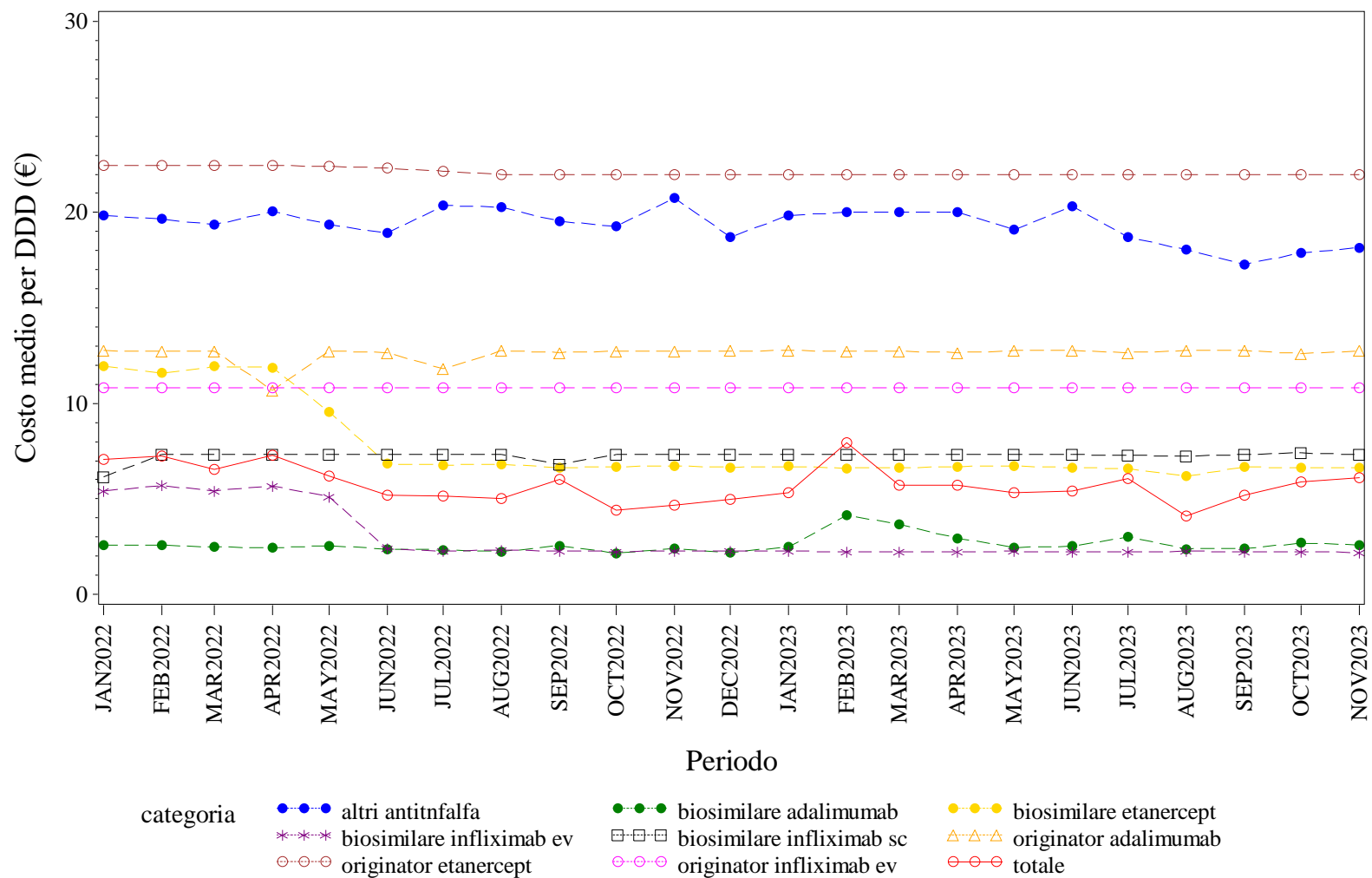

Elaborazione AIFA – Ufficio Monitoraggio della spesa farmaceutica
Dato NSIS/Tracciabilita' aggiornato nov-2023

VENETO. ANTI TNF-ALFA - Andamento mensile del costo medio per unità posologica per la categoria terapeutica (ATC IV)
(Fonte: NSIS-Tracciabilità del farmaco)

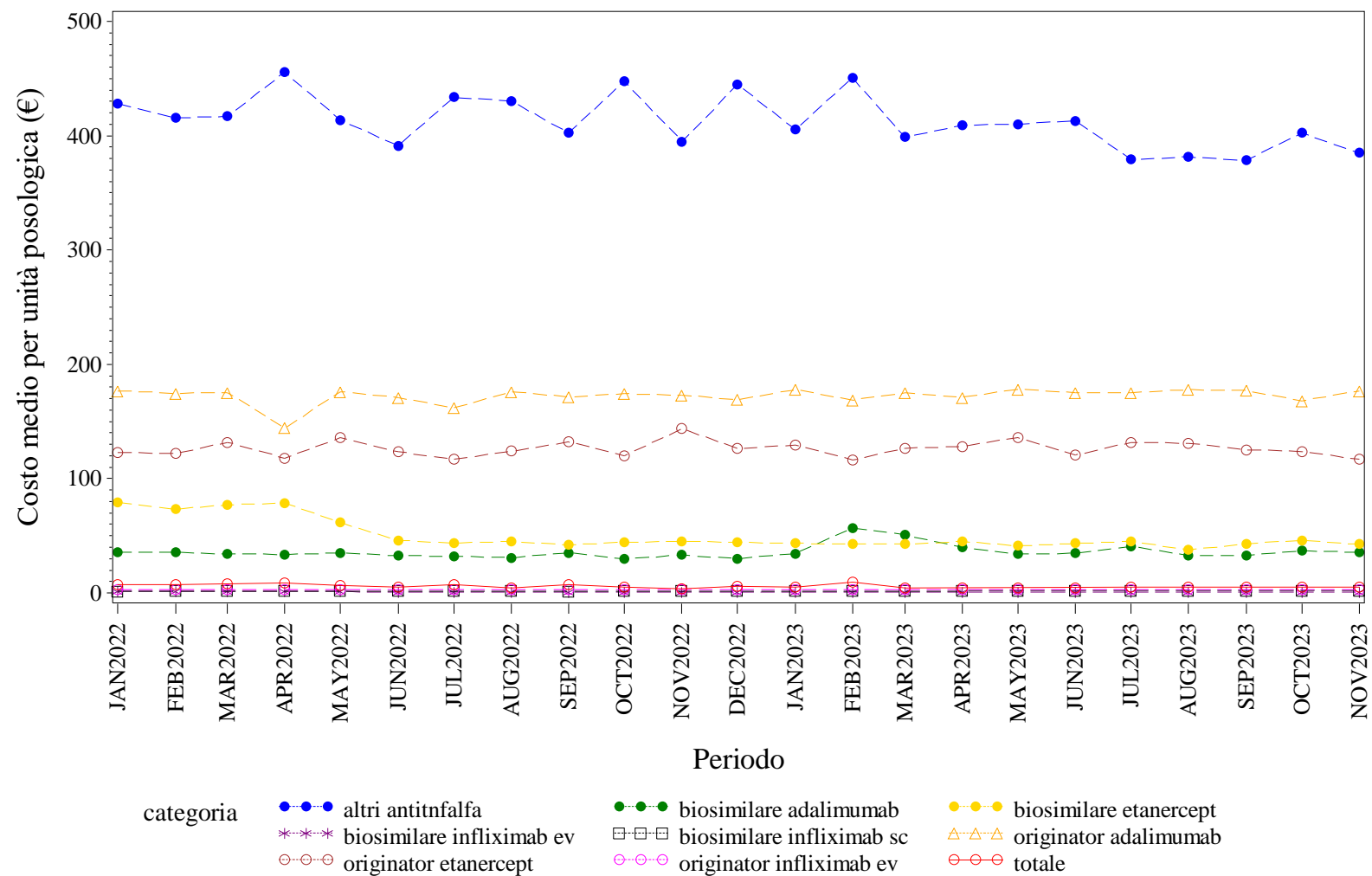

Elaborazione AIFA – Ufficio Monitoraggio della spesa farmaceutica
Dato NSIS/Tracciabilita' aggiornato nov-2023

VENETO. BEVACIZUMAB - Andamento mensile del prezzo medio per confezione per la categoria terapeutica (ATC IV)
(Fonte: NSIS-Tracciabilità del farmaco)

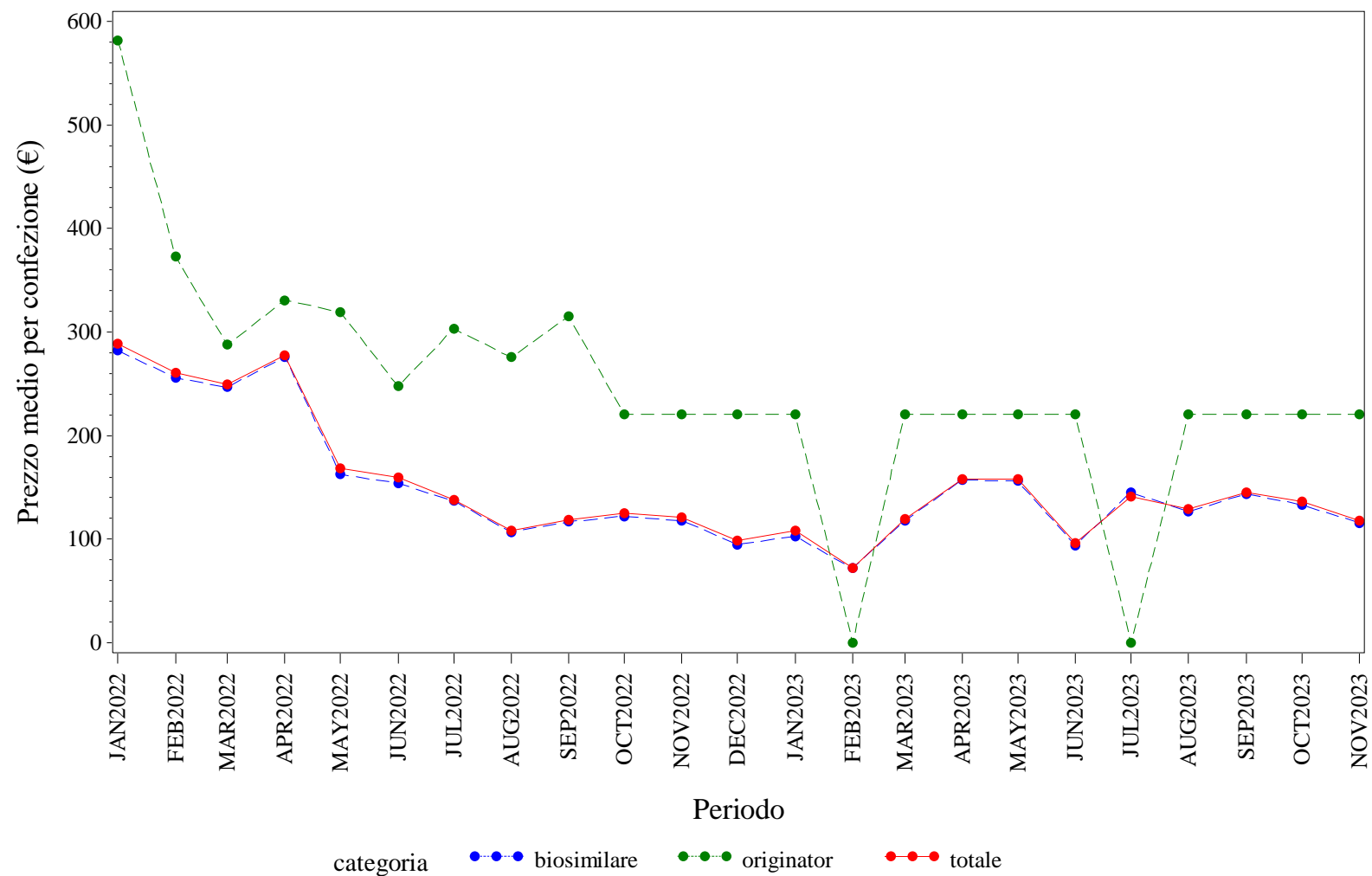

Elaborazione AIFA – Ufficio Monitoraggio della spesa farmaceutica
Dato NSIS/Tracciabilita' aggiornato nov-2023

VENETO. BEVACIZUMAB - Andamento mensile del costo medio per DDD per la categoria terapeutica (ATC IV)
(Fonte: NSIS-Tracciabilità del farmaco)

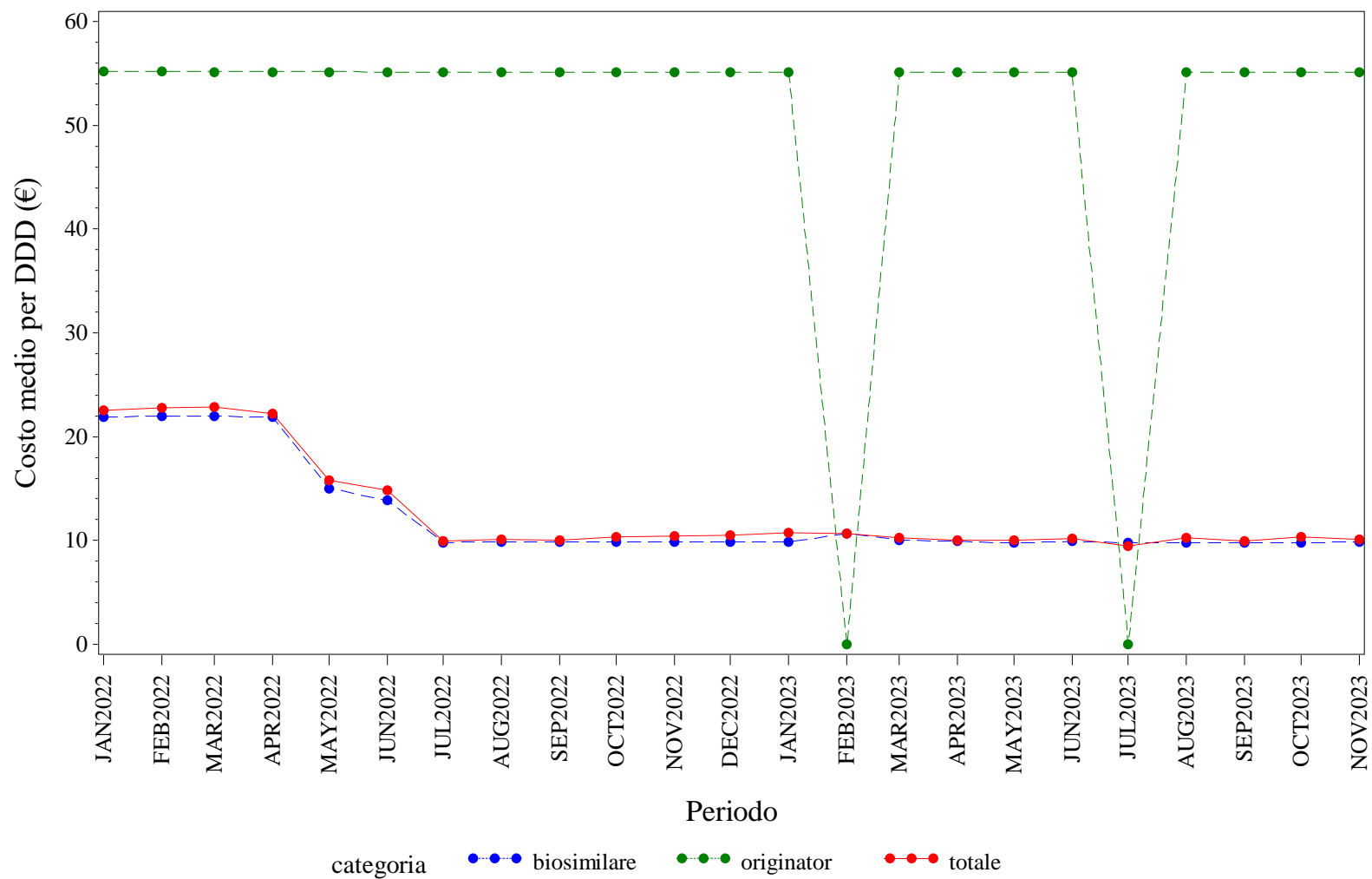

Elaborazione AIFA – Ufficio Monitoraggio della spesa farmaceutica
Dato NSIS/Tracciabilità' aggiornato nov-2023

VENETO. BEVACIZUMAB - Andamento mensile del costo medio per unità posologica per la categoria terapeutica (ATC IV)
(Fonte: NSIS-Tracciabilità del farmaco)

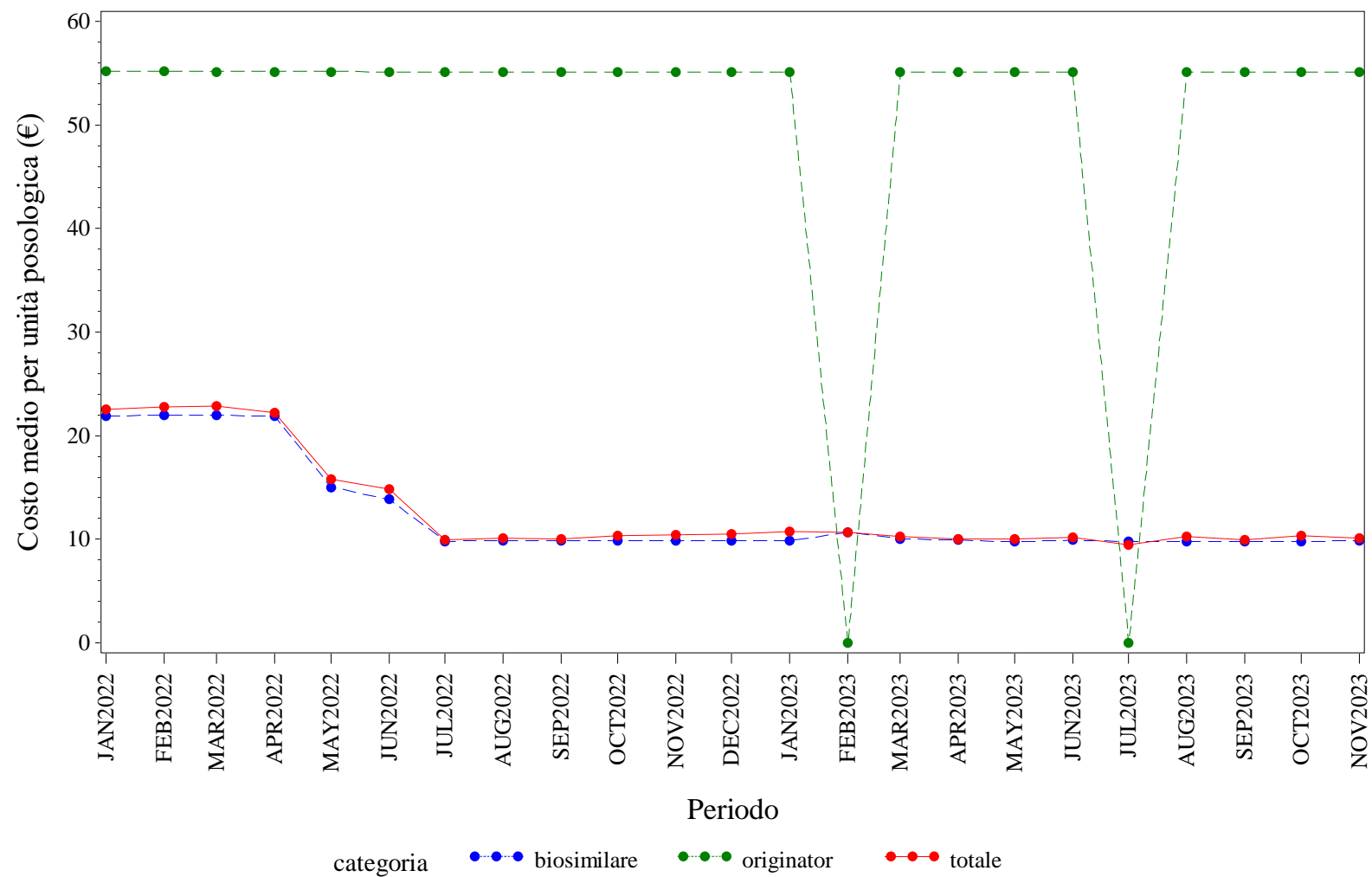

Elaborazione AIFA – Ufficio Monitoraggio della spesa farmaceutica
Dato NSIS/Tracciabilità' aggiornato nov-2023

VENETO. EPARINE A BASSO PESO MOLECOLARE - Andamento mensile del prezzo medio per confezione per la categoria terapeutica (ATC IV)
(Fonte: NSIS-Tracciabilità del farmaco)

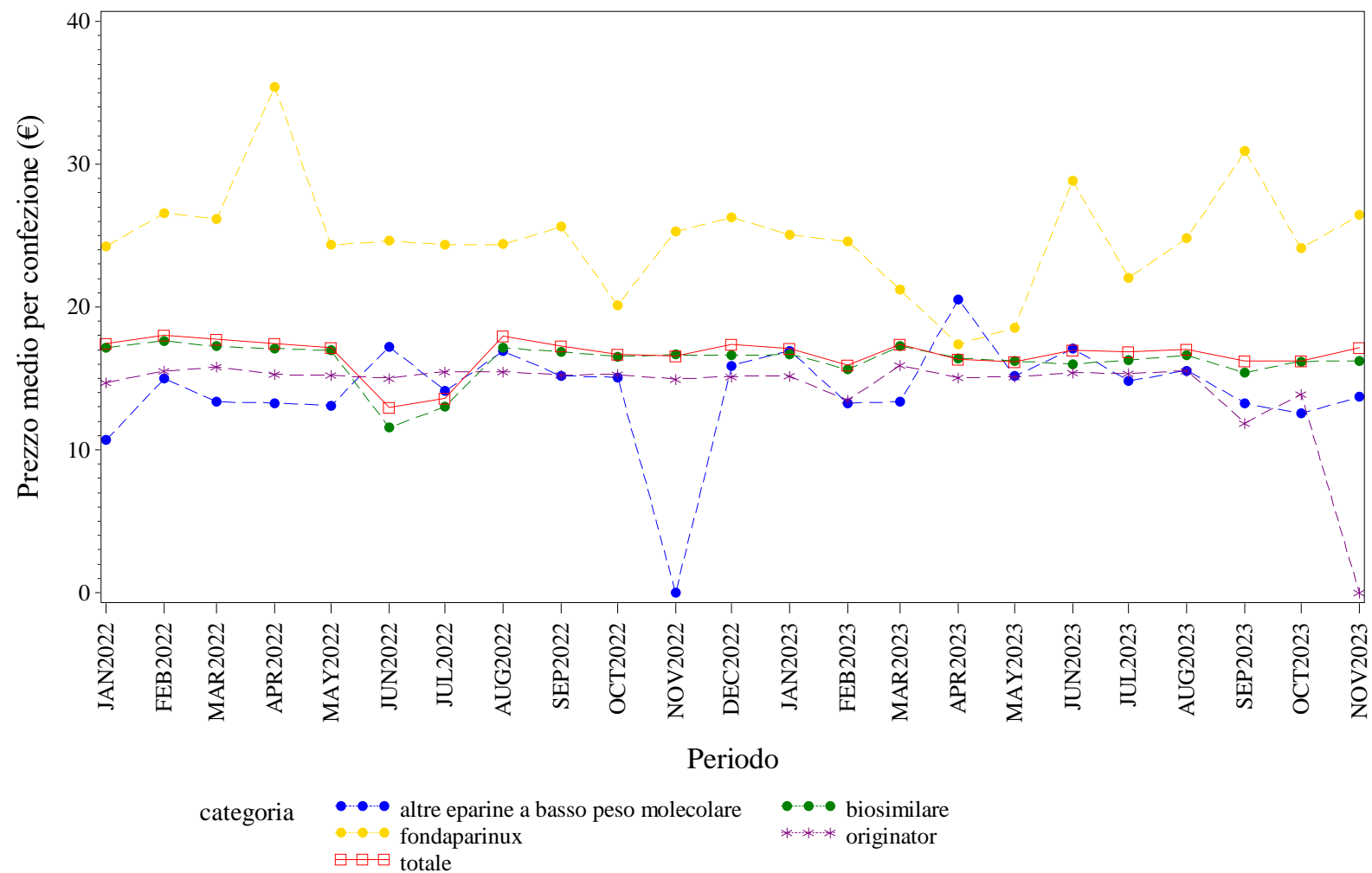

Elaborazione AIFA – Ufficio Monitoraggio della spesa farmaceutica
Dato NSIS/Tracciabilita' aggiornato nov-2023



VENETO. EPARINE A BASSO PESO MOLECOLARE - Andamento mensile del costo medio per unità posologica per la categoria terapeutica (ATC IV)
(Fonte: NSIS-Tracciabilità del farmaco)

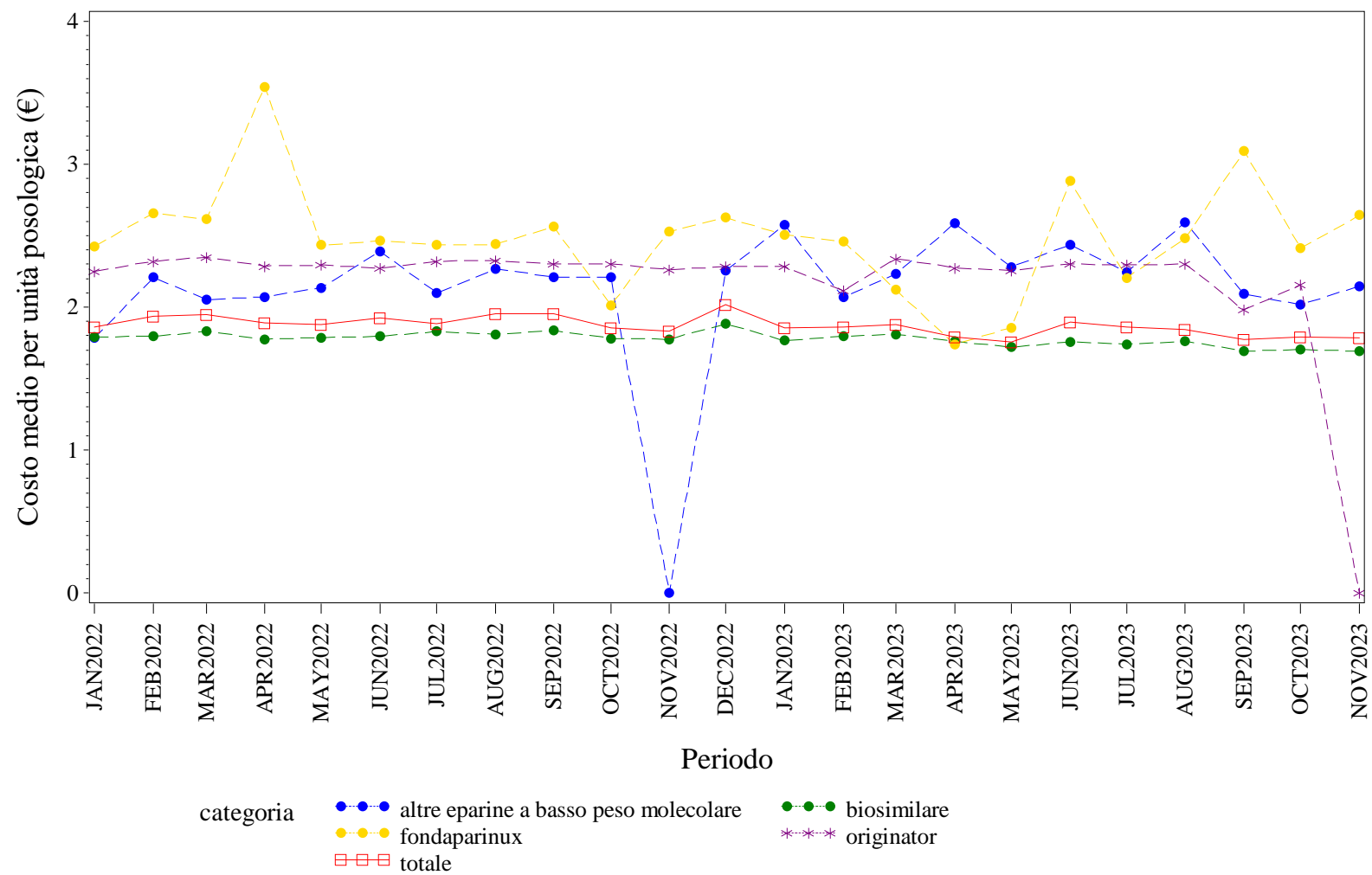

Elaborazione AIFA – Ufficio Monitoraggio della spesa farmaceutica
Dato NSIS/Tracciabilità' aggiornato nov-2023

VENETO. EPOETINE - Andamento mensile del prezzo medio per confezione per la categoria terapeutica (ATC IV)
(Fonte: NSIS-Tracciabilità del farmaco)

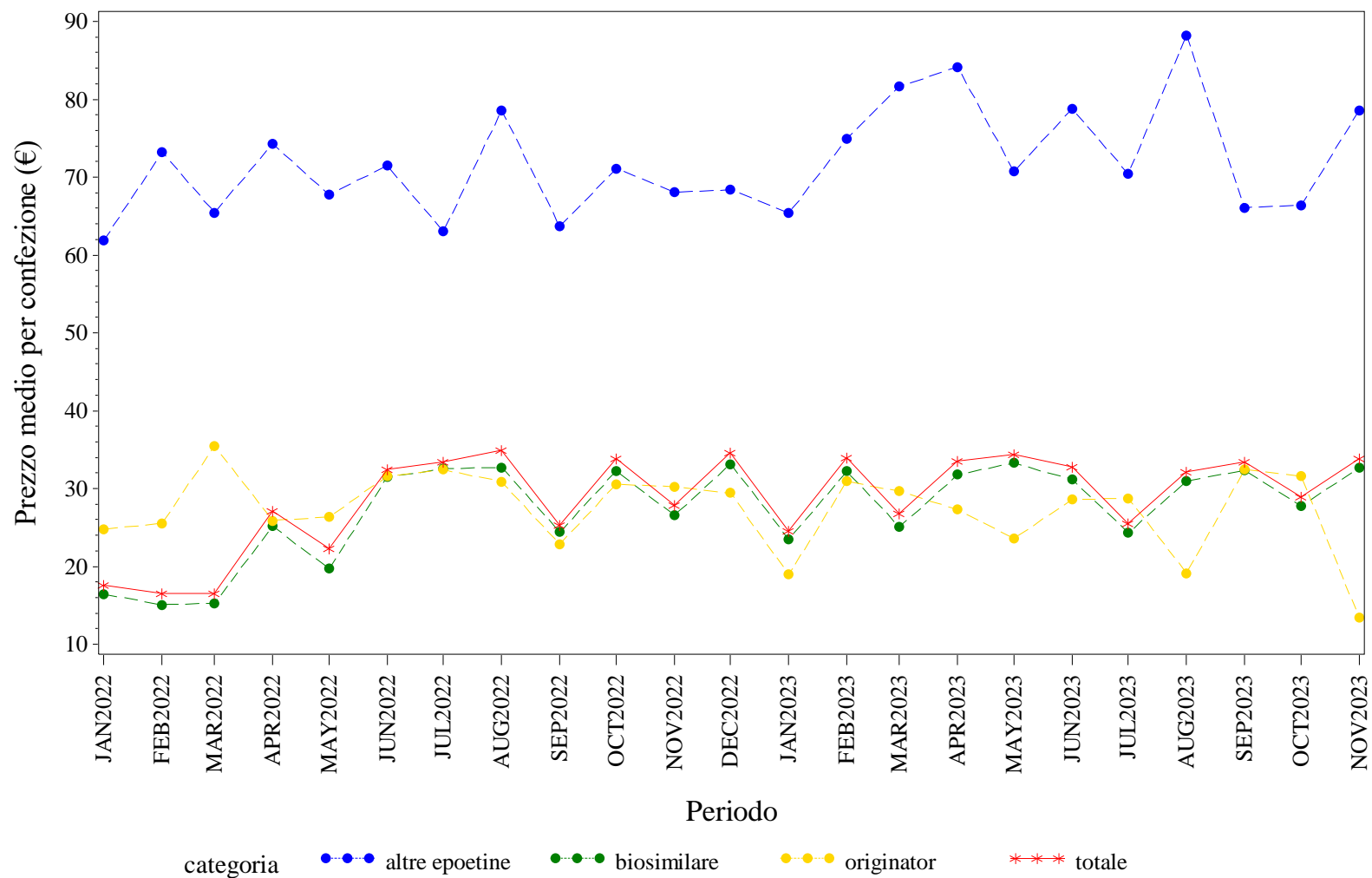

Elaborazione AIFA – Ufficio Monitoraggio della spesa farmaceutica
Dato NSIS/Tracciabilità' aggiornato nov-2023

VENETO. EPOETINE - Andamento mensile del costo medio per DDD per la categoria terapeutica (ATC IV)
(Fonte: NSIS-Tracciabilità del farmaco)

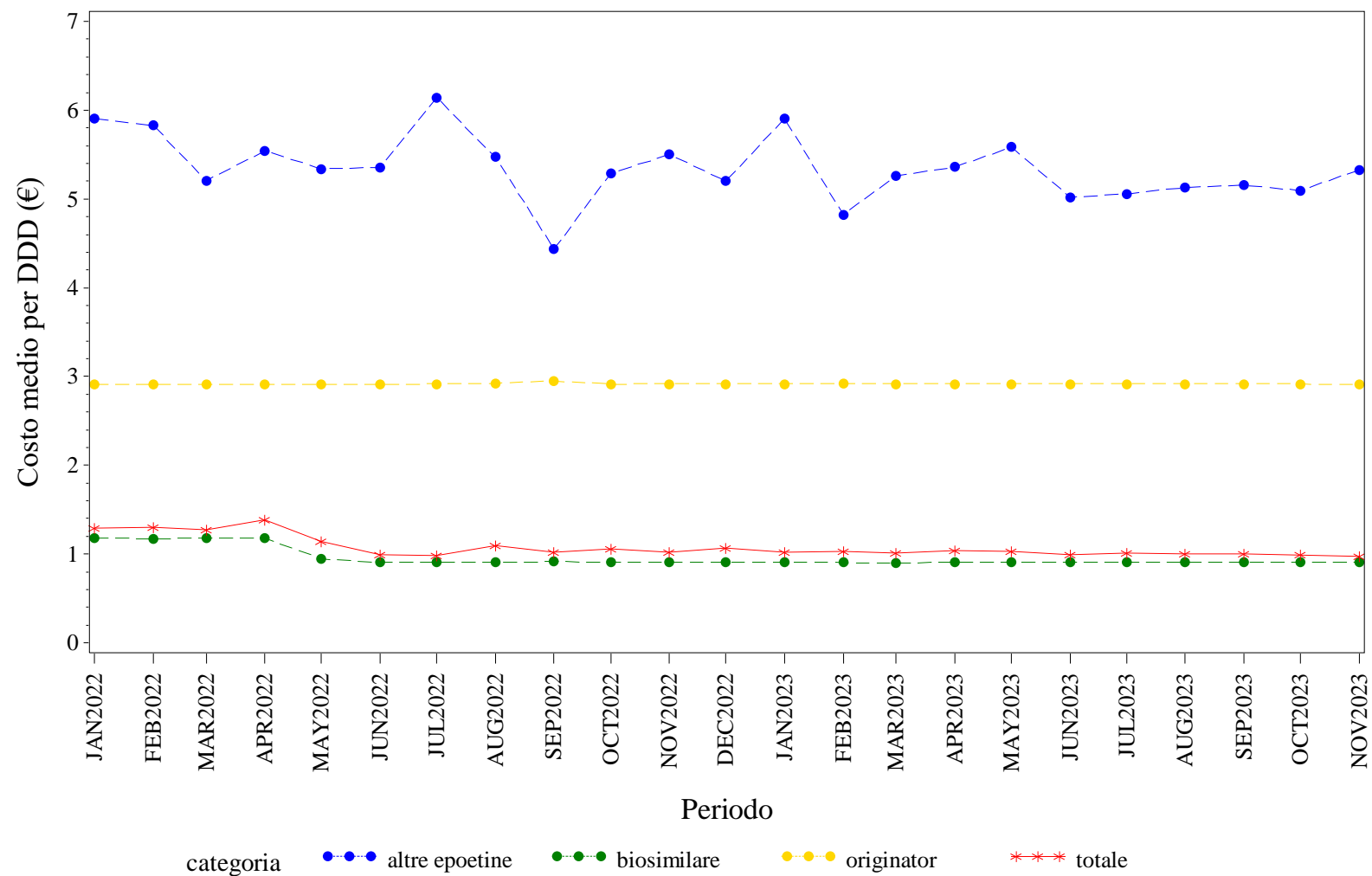

Elaborazione AIFA – Ufficio Monitoraggio della spesa farmaceutica
Dato NSIS/Tracciabilita' aggiornato nov-2023

VENETO. EPOETINE - Andamento mensile del costo medio per unità posologica per la categoria terapeutica (ATC IV)
(Fonte: NSIS-Tracciabilità del farmaco)

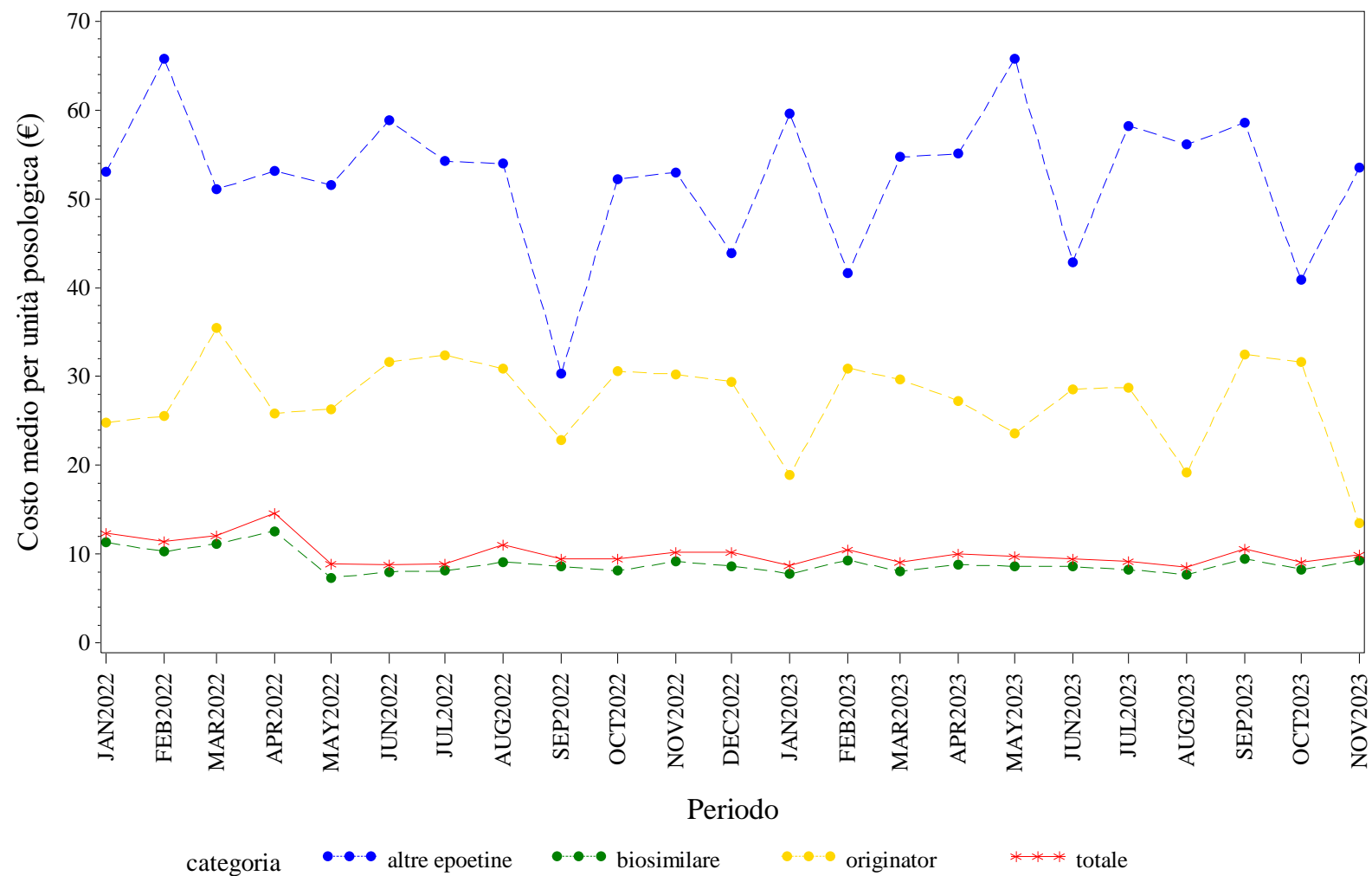

Elaborazione AIFA – Ufficio Monitoraggio della spesa farmaceutica
Dato NSIS/Tracciabilità' aggiornato nov-2023

VENETO. FATTORI DELLA CRESCITA - Andamento mensile del prezzo medio per confezione per la categoria terapeutica (ATC IV)
(Fonte: NSIS-Tracciabilità del farmaco)

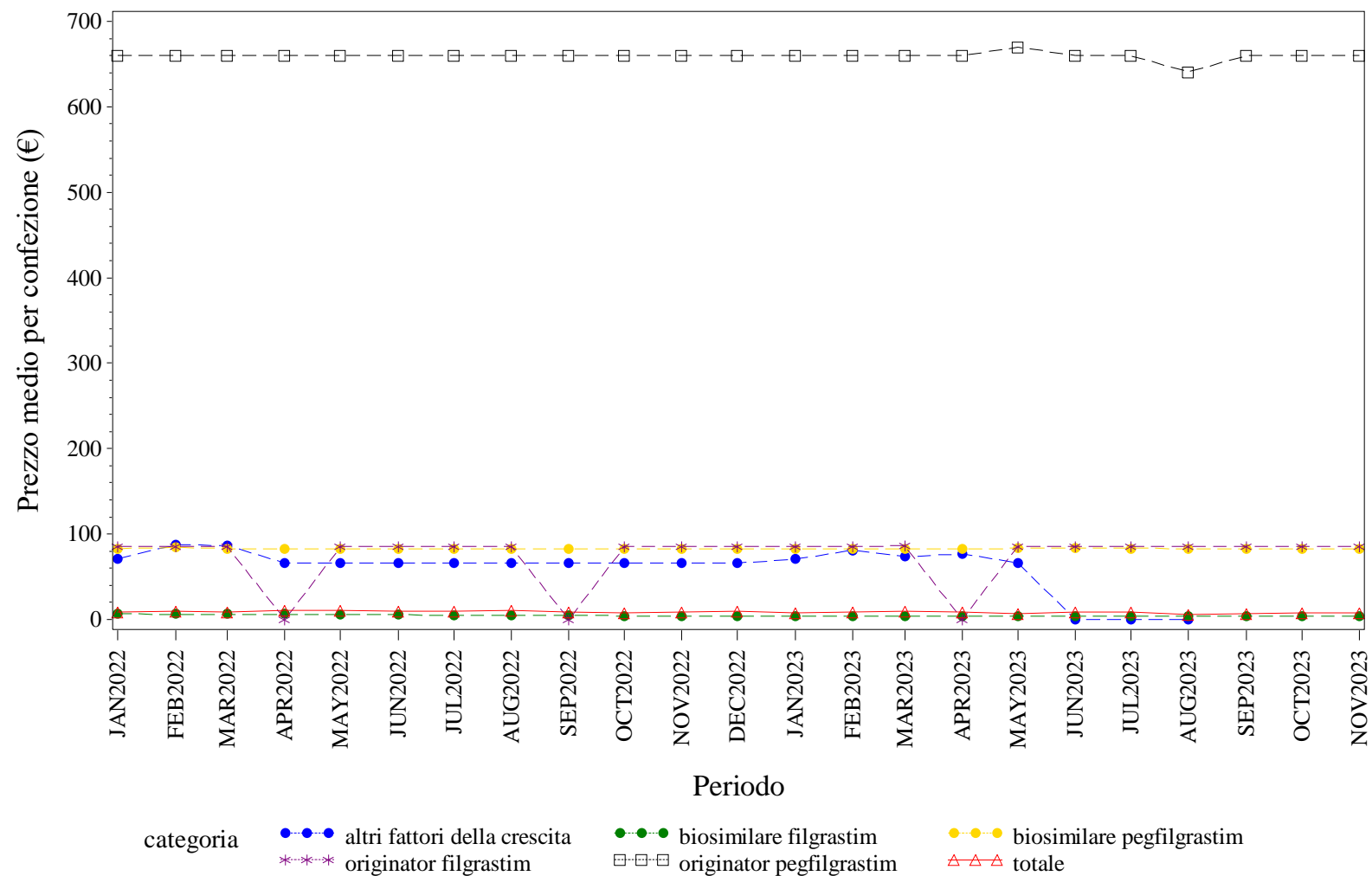

Elaborazione AIFA – Ufficio Monitoraggio della spesa farmaceutica
Dato NSIS/Tracciabilità' aggiornato nov-2023

VENETO. FATTORI DELLA CRESCITA - Andamento mensile del costo medio per DDD per la categoria terapeutica (ATC IV)
(Fonte: NSIS-Tracciabilità del farmaco)

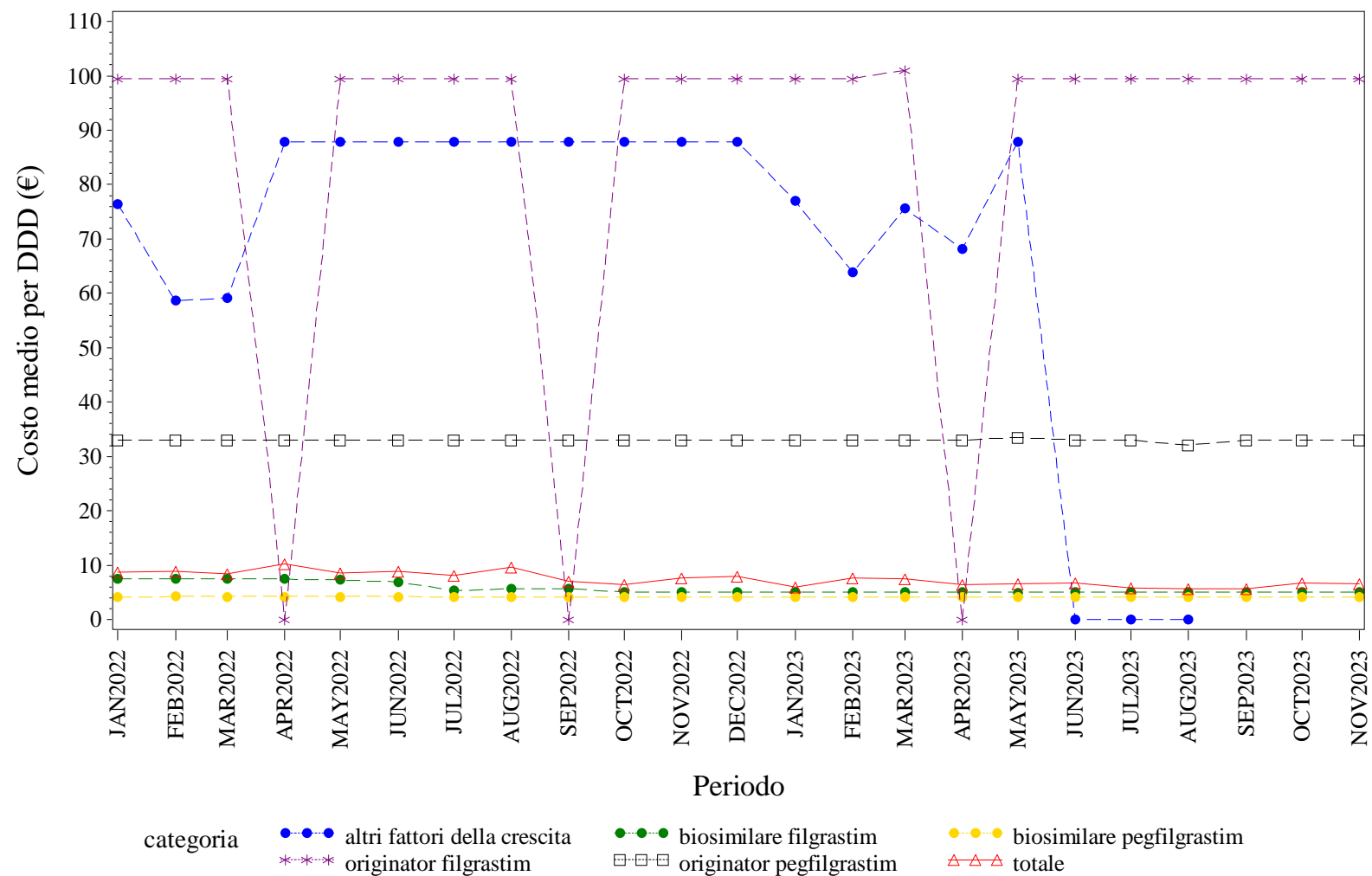

Elaborazione AIFA – Ufficio Monitoraggio della spesa farmaceutica
Dato NSIS/Tracciabilità' aggiornato nov-2023

VENETO. FATTORI DELLA CRESCITA - Andamento mensile del costo medio per unità posologica per la categoria terapeutica (ATC IV)
(Fonte: NSIS-Tracciabilità del farmaco)

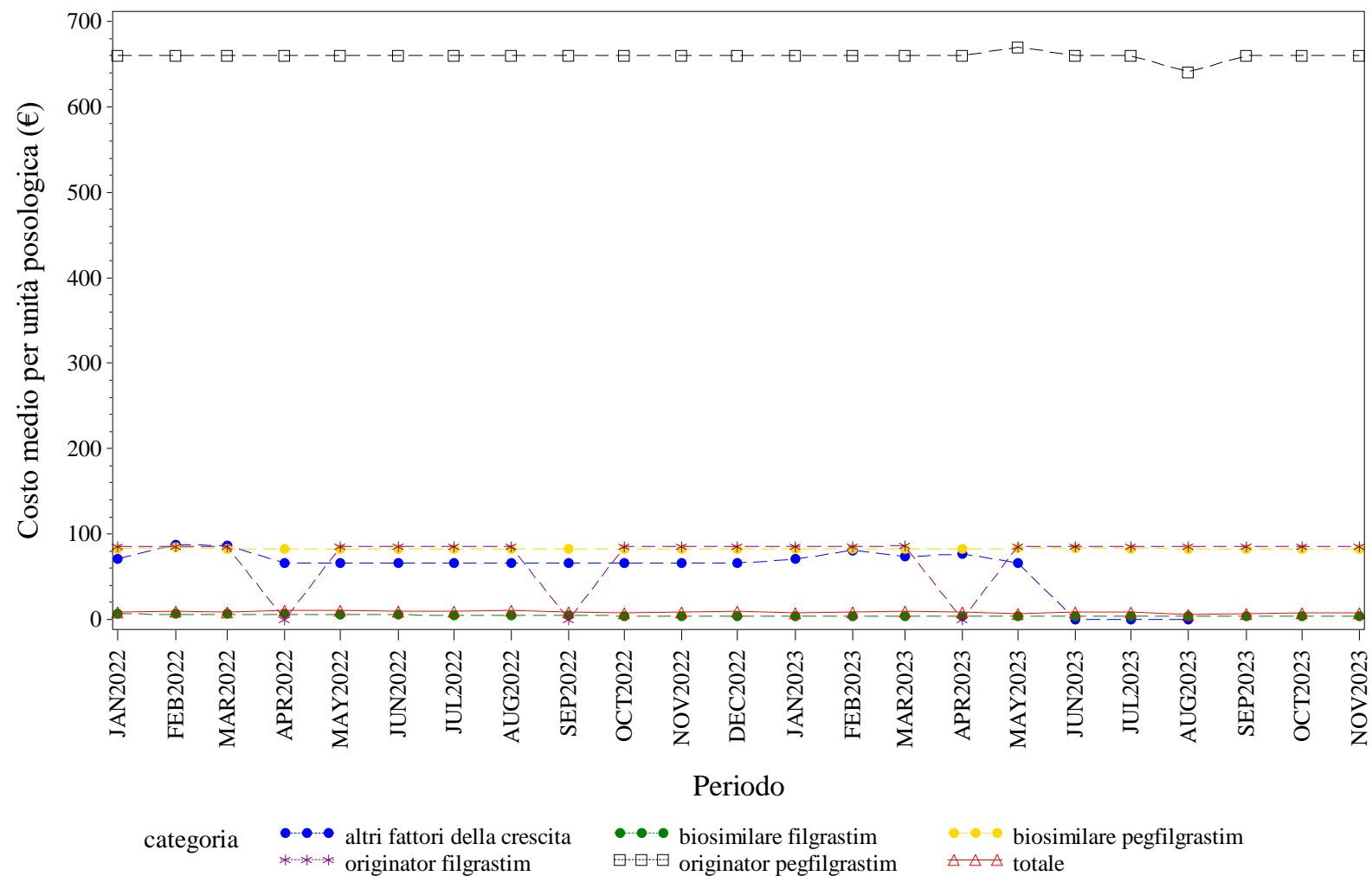

Elaborazione AIFA – Ufficio Monitoraggio della spesa farmaceutica
Dato NSIS/Tracciabilità' aggiornato nov-2023

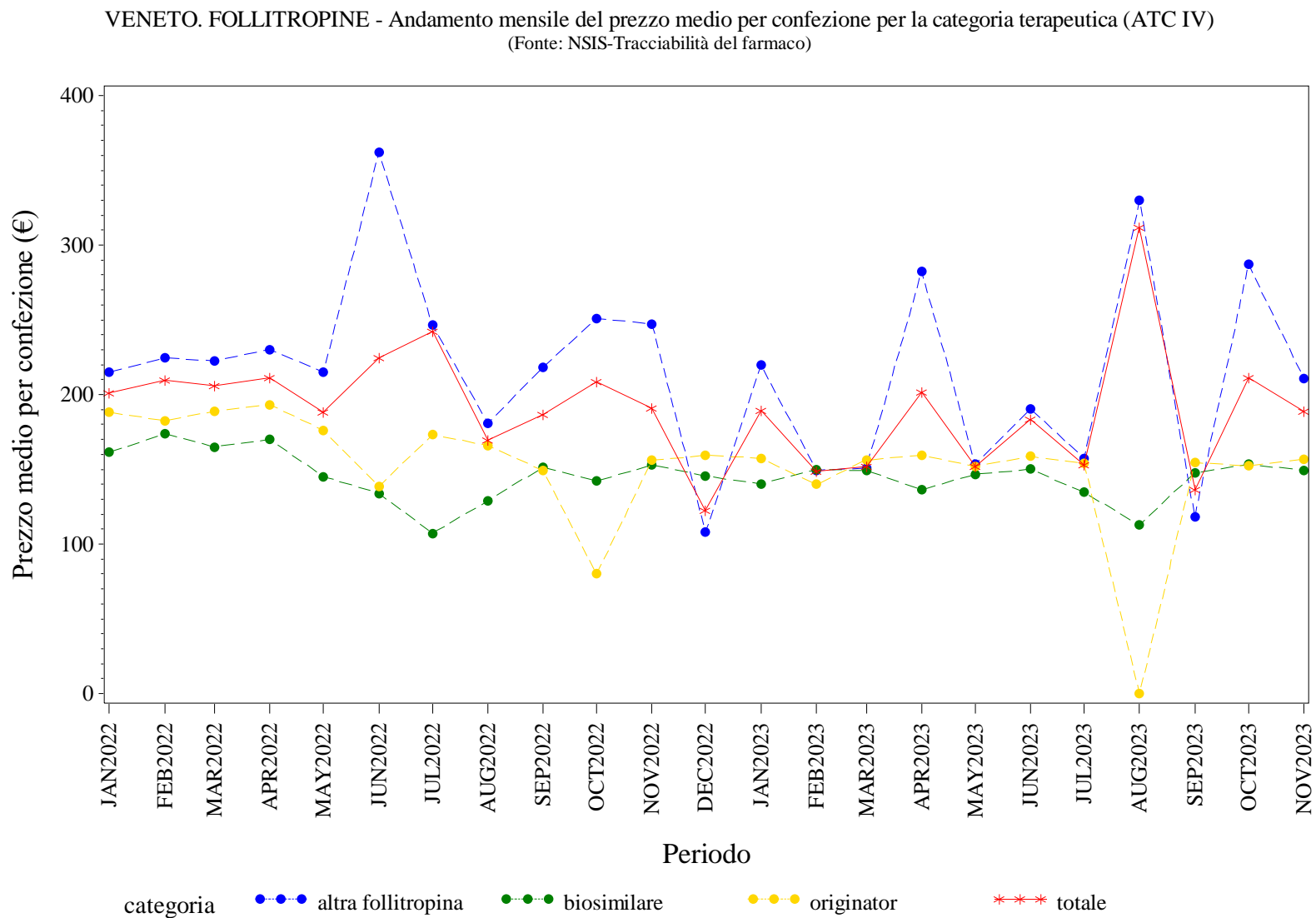

Elaborazione AIFA – Ufficio Monitoraggio della spesa farmaceutica
Dato NSIS/Tracciabilita' aggiornato nov-2023



VENETO. FOLLITROPINE - Andamento mensile del costo medio per unità posologica per la categoria terapeutica (ATC IV)
(Fonte: NSIS-Tracciabilità del farmaco)

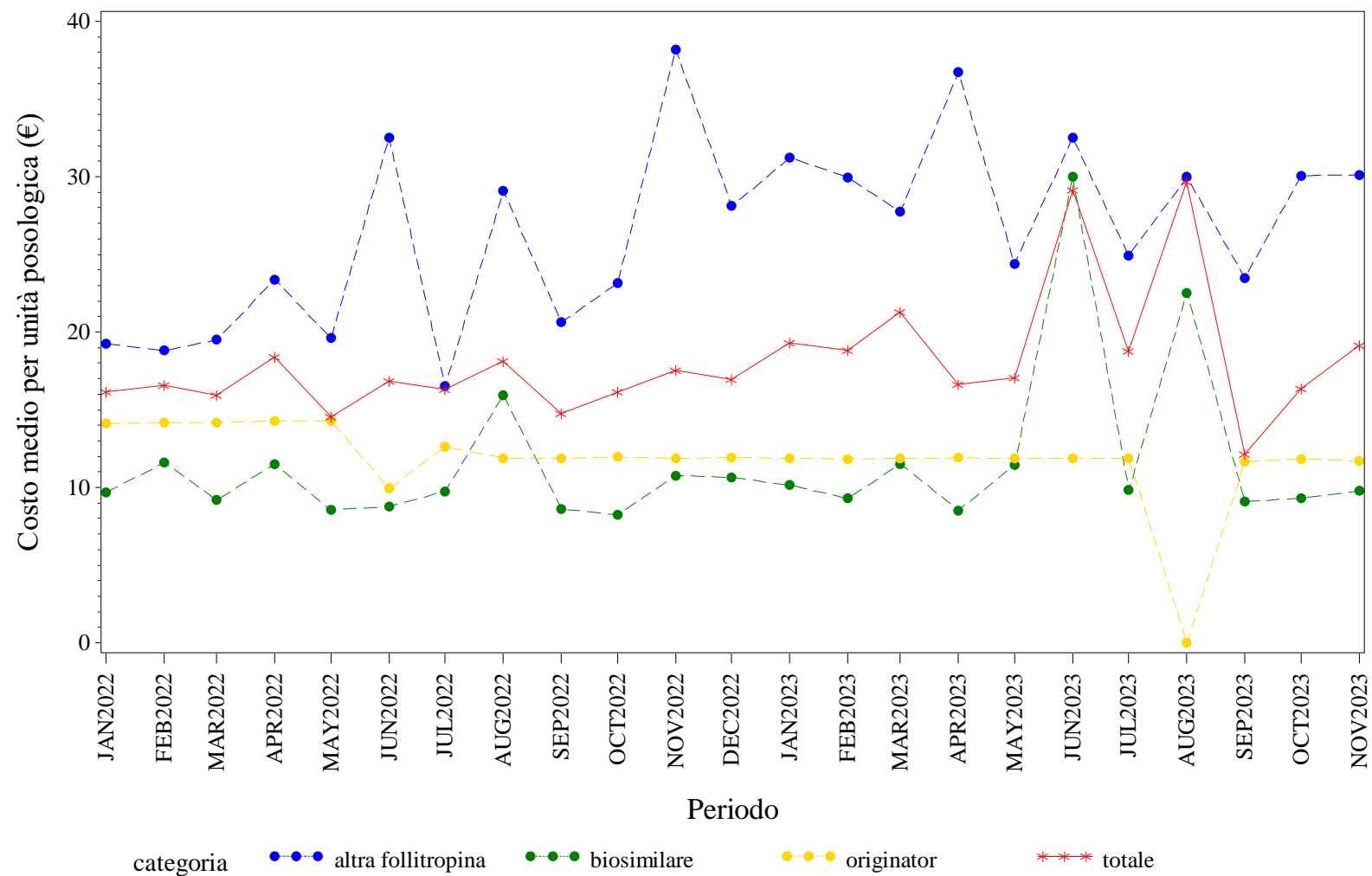

Elaborazione AIFA – Ufficio Monitoraggio della spesa farmaceutica
Dato NSIS/Tracciabilità' aggiornato nov-2023

VENETO. INSULINE COMBinate (LONG/INTERMEDIATE CON FAST) - Andamento mensile del prezzo medio per confezione per la categoria terapeutica (ATC IV)
(Fonte: NSIS-Tracciabilità del farmaco)

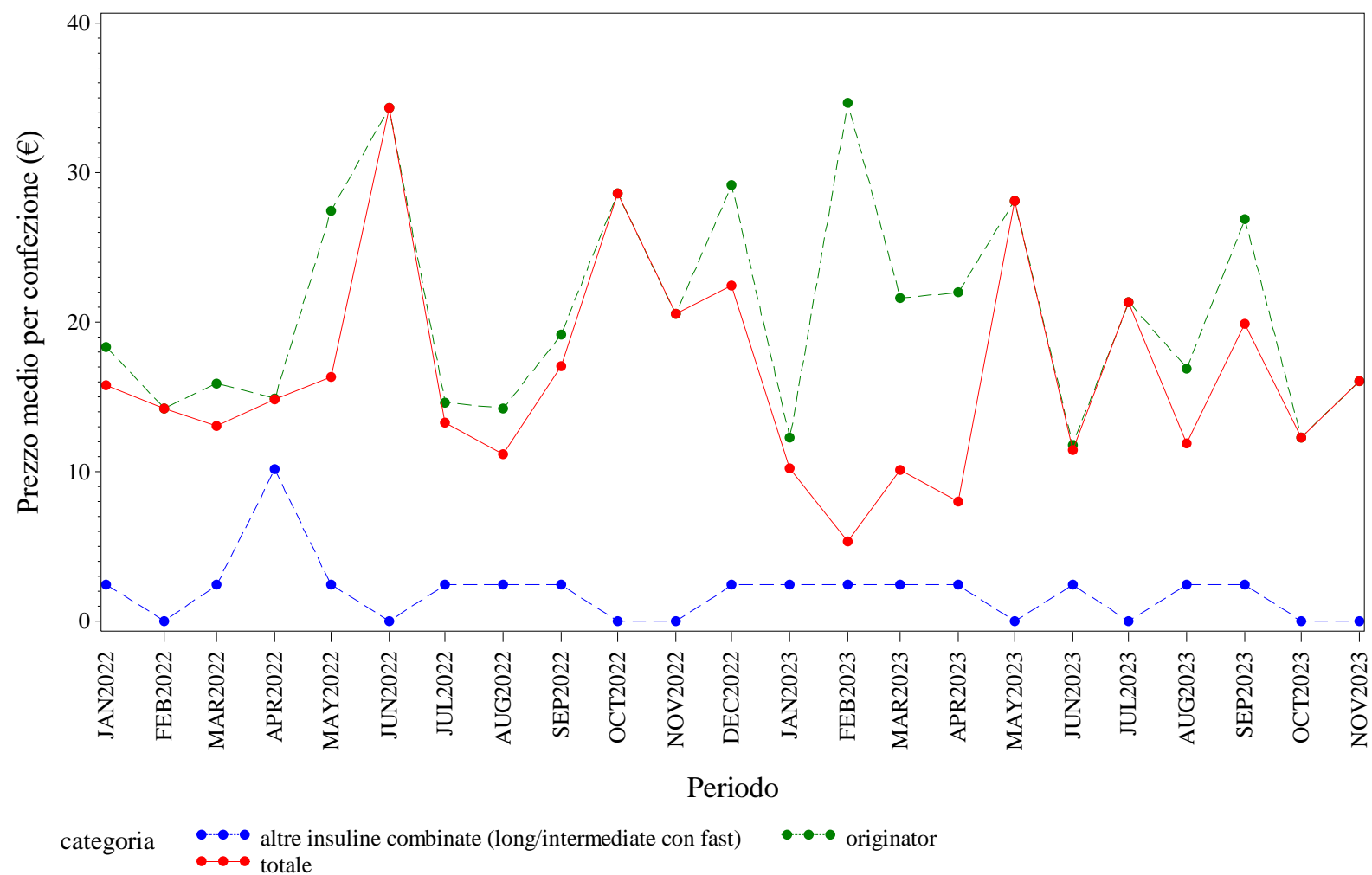

Elaborazione AIFA – Ufficio Monitoraggio della spesa farmaceutica
Dato NSIS/Tracciabilità' aggiornato nov-2023

VENETO. INSULINE COMBinate (LONG/INTERMEDIATE CON FAST) - Andamento mensile del costo medio per DDD per la categoria terapeutica (ATC IV)
(Fonte: NSIS-Tracciabilità del farmaco)

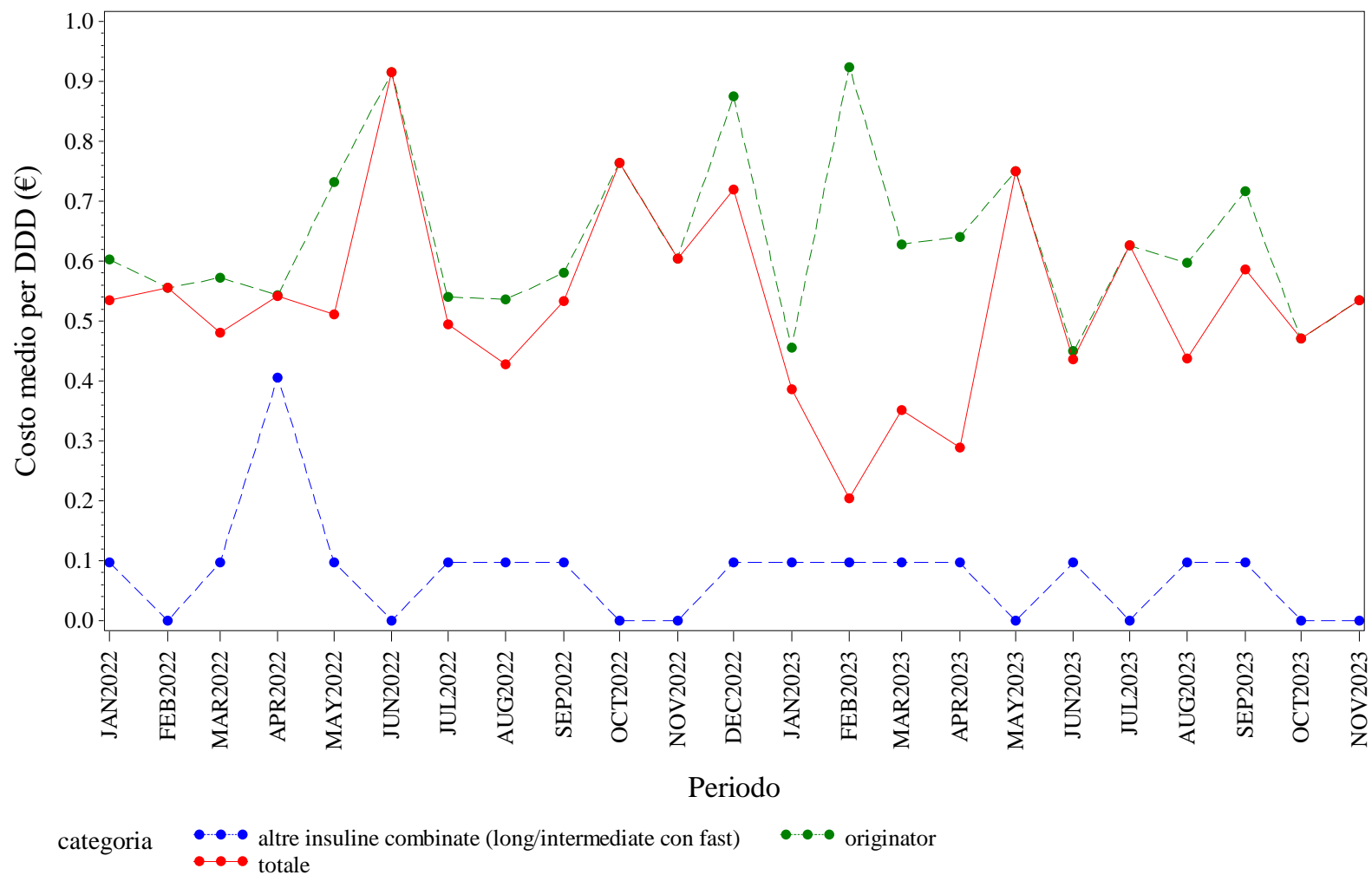

Elaborazione AIFA – Ufficio Monitoraggio della spesa farmaceutica
Dato NSIS/Tracciabilita' aggiornato nov-2023

VENETO. INSULINE COMBinate (LONG/INTERMEDIATE CON FAST) - Andamento mensile del costo medio per unità posologica per la categoria terapeutica (ATC IV)
(Fonte: NSIS-Tracciabilità del farmaco)

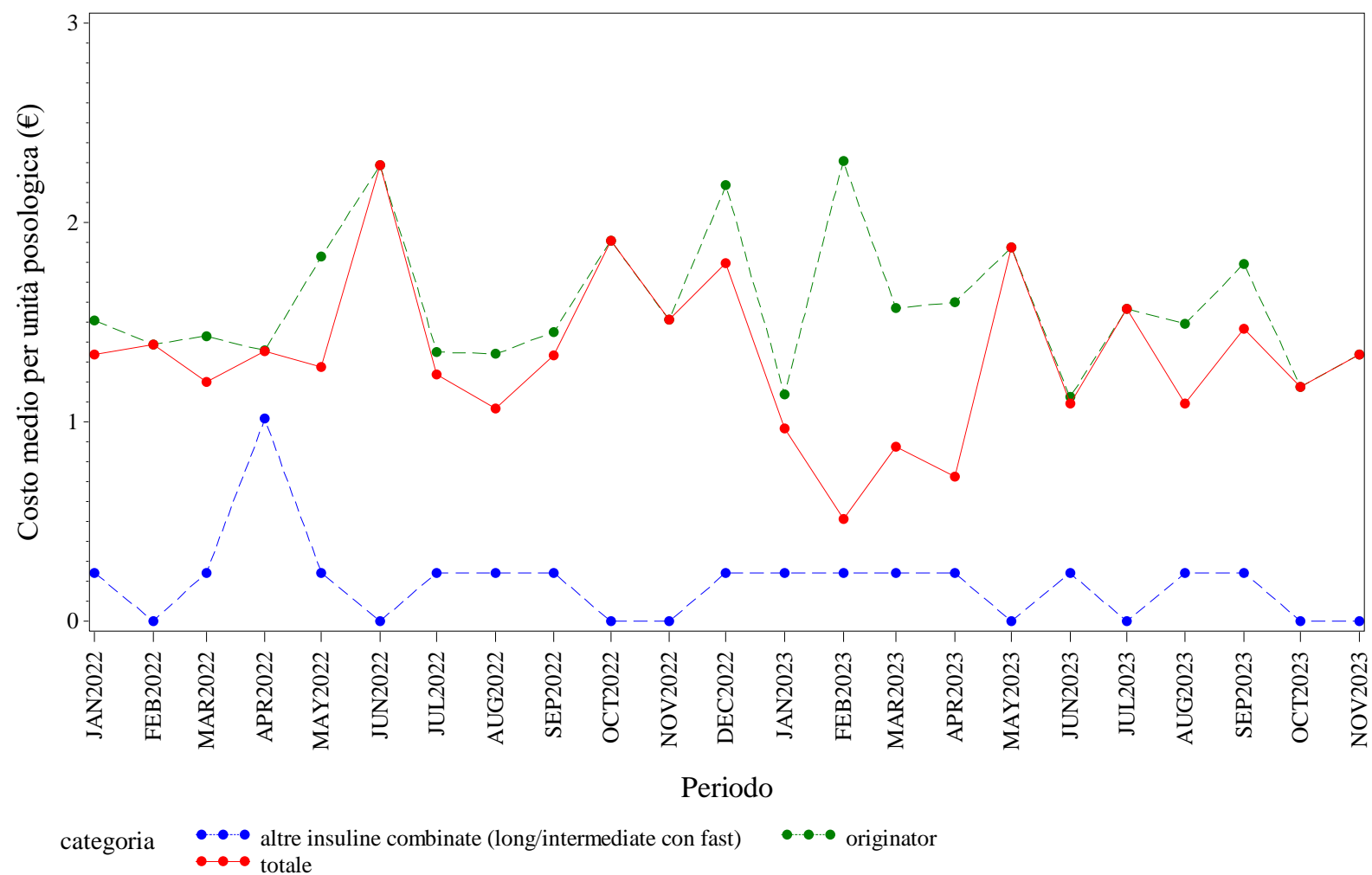

Elaborazione AIFA – Ufficio Monitoraggio della spesa farmaceutica
Dato NSIS/Tracciabilità' aggiornato nov-2023

VENETO. INSULINE FAST ACTING - Andamento mensile del prezzo medio per confezione per la categoria terapeutica (ATC IV)
(Fonte: NSIS-Tracciabilità del farmaco)

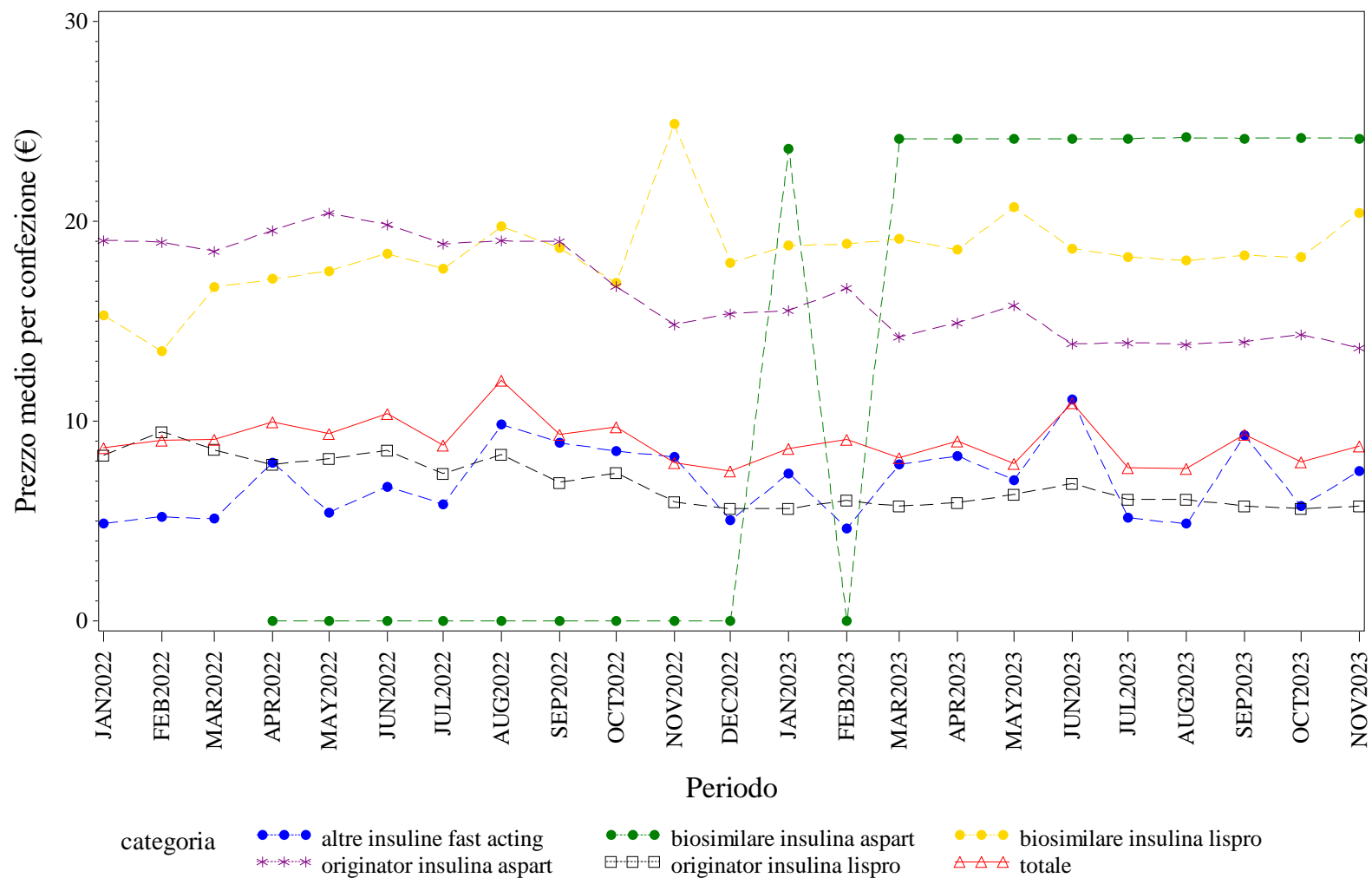

Elaborazione AIFA – Ufficio Monitoraggio della spesa farmaceutica
Dato NSIS/Tracciabilita' aggiornato nov-2023

VENETO. INSULINE FAST ACTING - Andamento mensile del costo medio per DDD per la categoria terapeutica (ATC IV)
(Fonte: NSIS-Tracciabilità del farmaco)

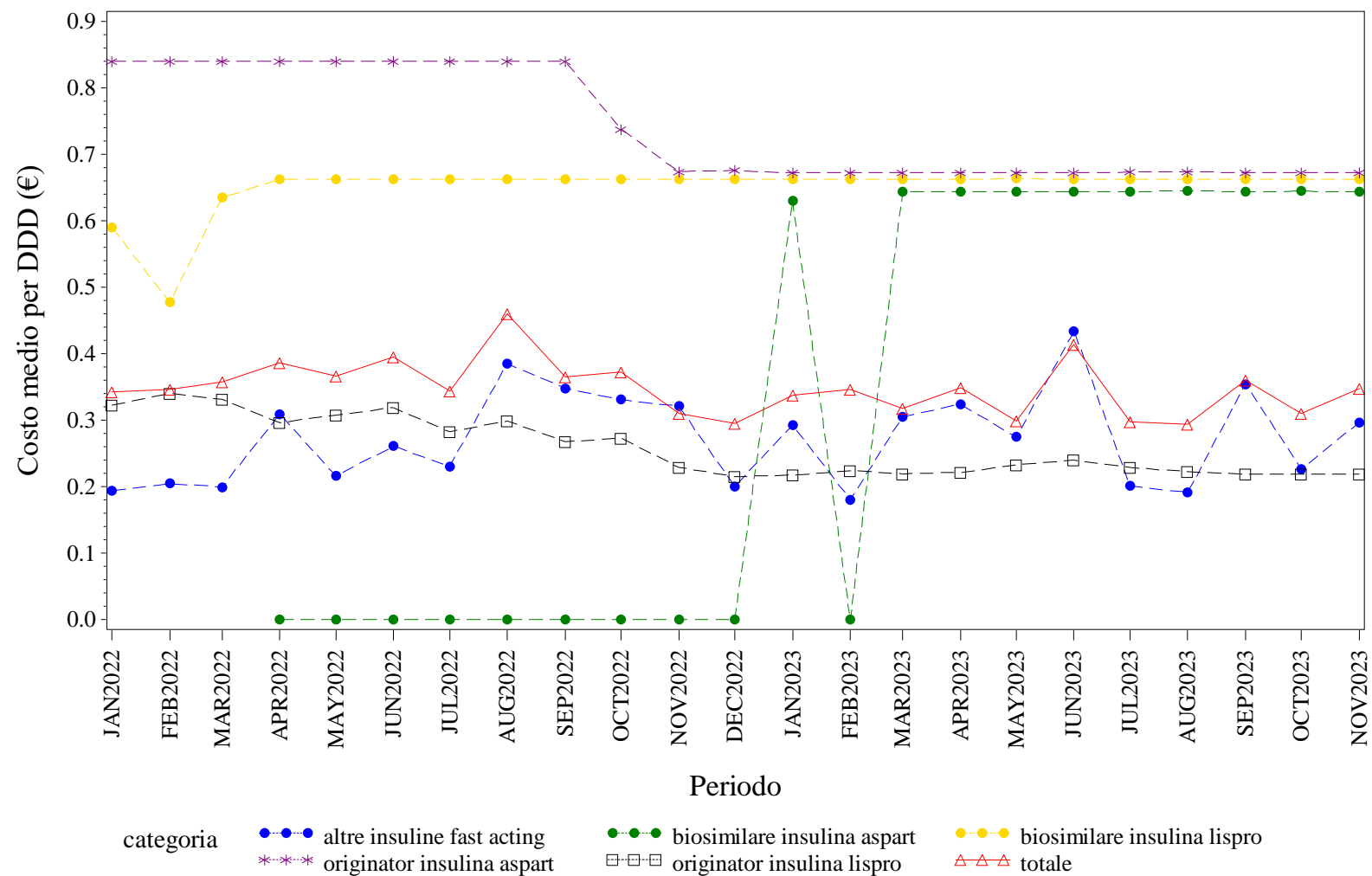

Elaborazione AIFA – Ufficio Monitoraggio della spesa farmaceutica
Dato NSIS/Tracciabilità' aggiornato nov-2023

VENETO. INSULINE FAST ACTING - Andamento mensile del costo medio per unità posologica per la categoria terapeutica (ATC IV)
(Fonte: NSIS-Tracciabilità del farmaco)

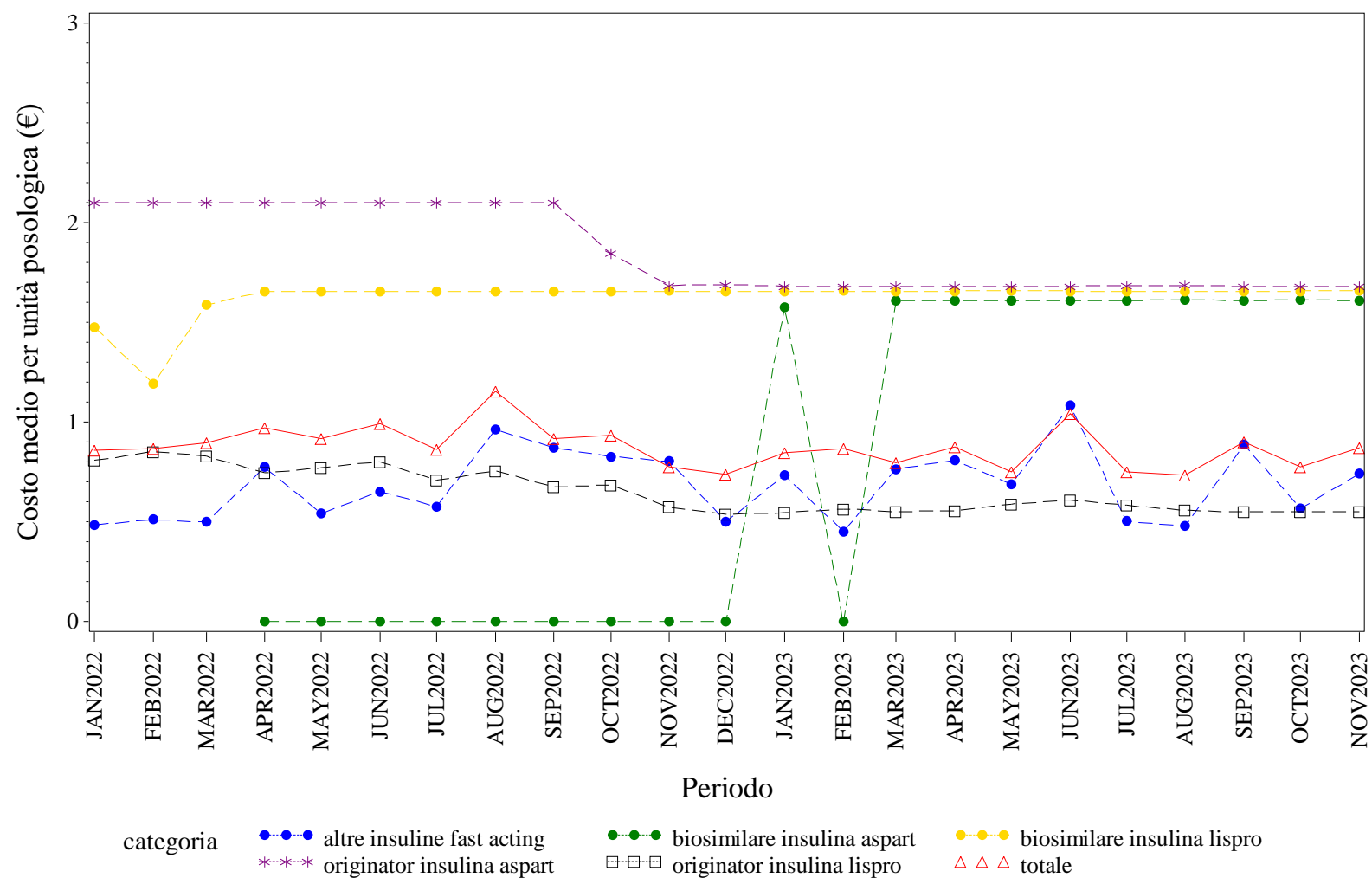

Elaborazione AIFA – Ufficio Monitoraggio della spesa farmaceutica
Dato NSIS/Tracciabilita' aggiornato nov-2023



VENETO. INSULINE INTERMEDIATE ACTING - Andamento mensile del costo medio per DDD per la categoria terapeutica (ATC IV)
(Fonte: NSIS-Tracciabilità del farmaco)

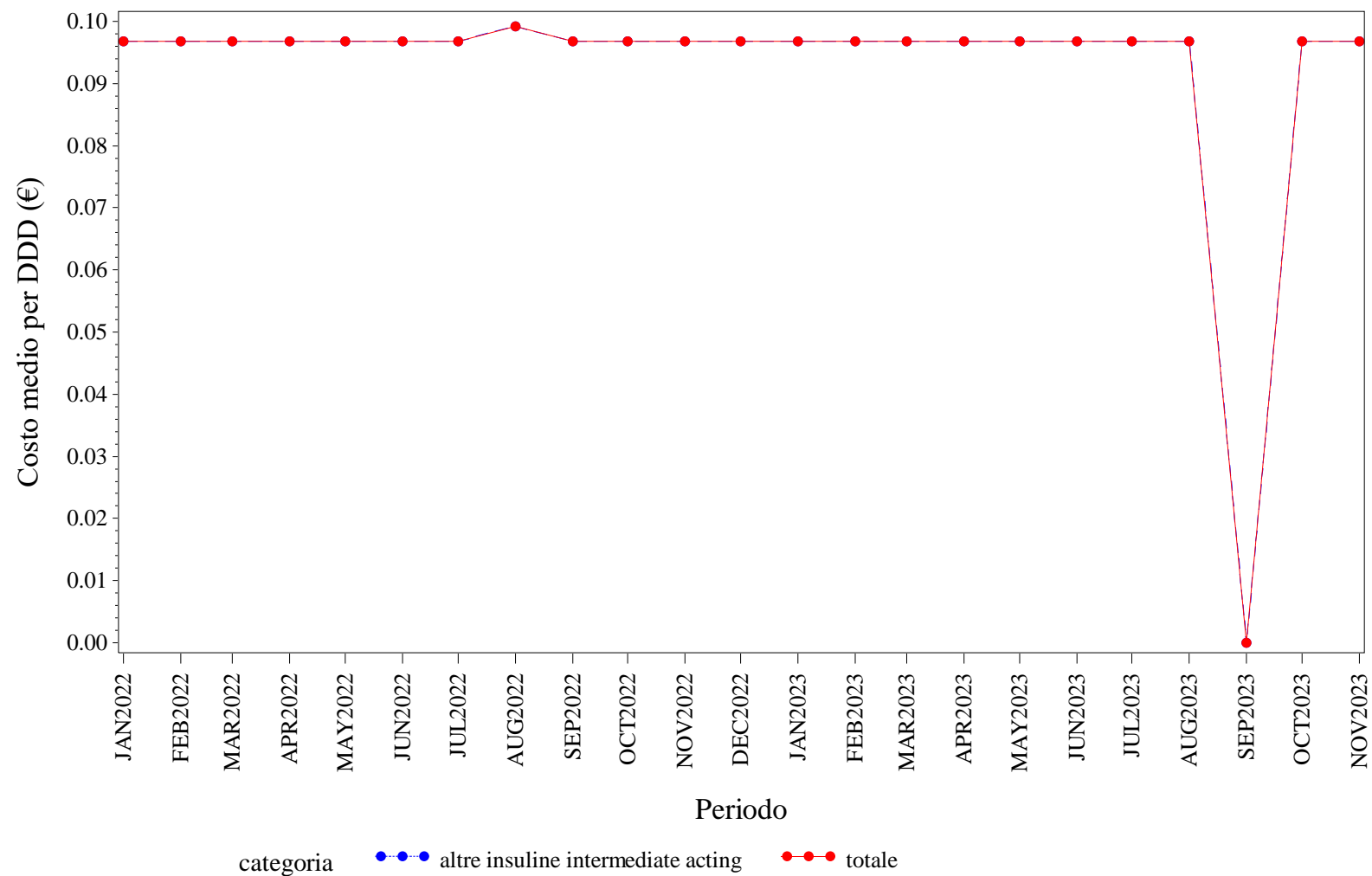

Elaborazione AIFA – Ufficio Monitoraggio della spesa farmaceutica
Dato NSIS/Tracciabilità' aggiornato nov-2023

VENETO. INSULINE INTERMEDIATE ACTING - Andamento mensile del costo medio per unità posologica per la categoria terapeutica (ATC IV)
(Fonte: NSIS-Tracciabilità del farmaco)

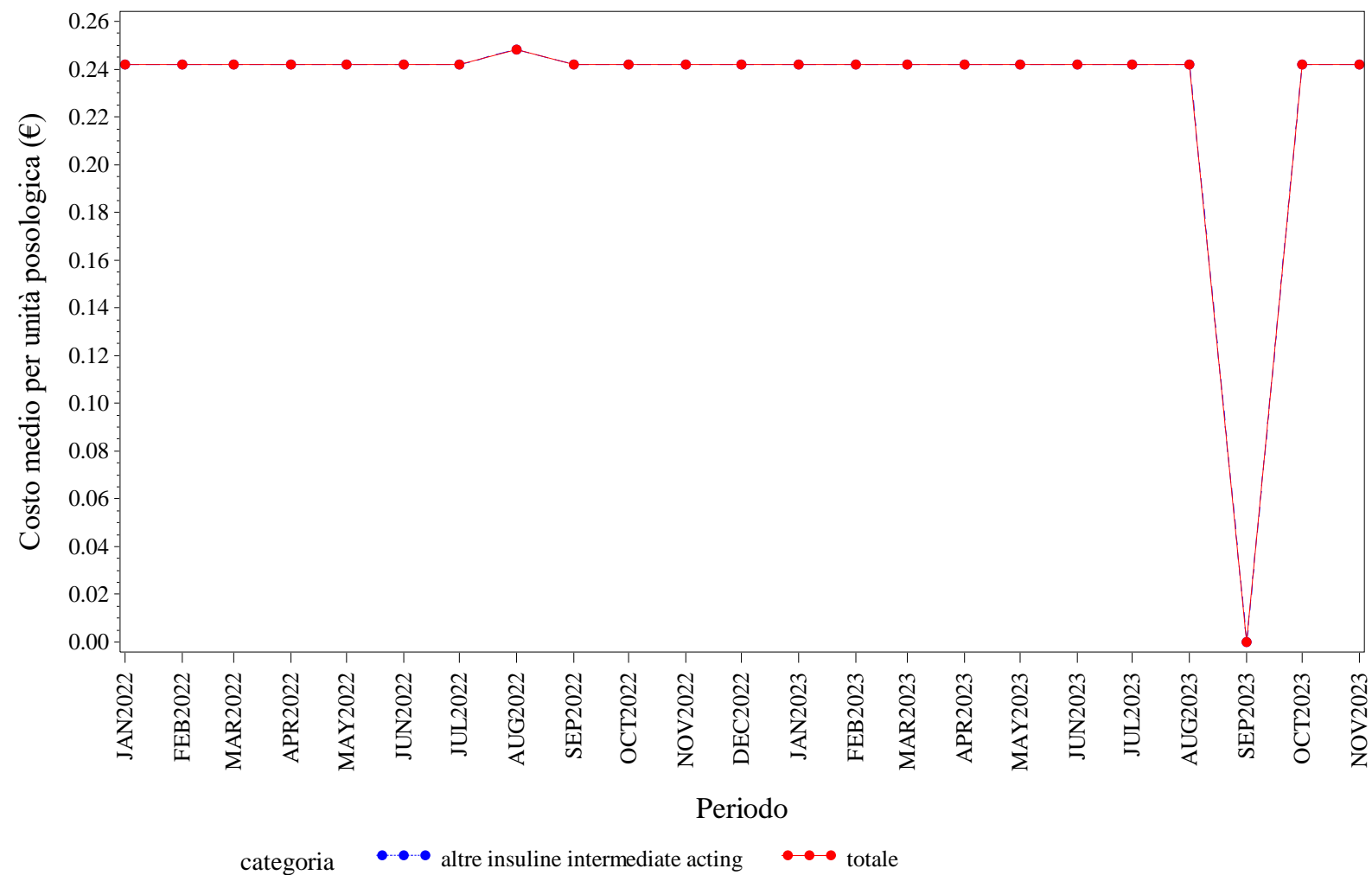

Elaborazione AIFA – Ufficio Monitoraggio della spesa farmaceutica
Dato NSIS/Tracciabilità' aggiornato nov-2023

VENETO. INSULINE LONG ACTING - Andamento mensile del prezzo medio per confezione per la categoria terapeutica (ATC IV)
(Fonte: NSIS-Tracciabilità del farmaco)

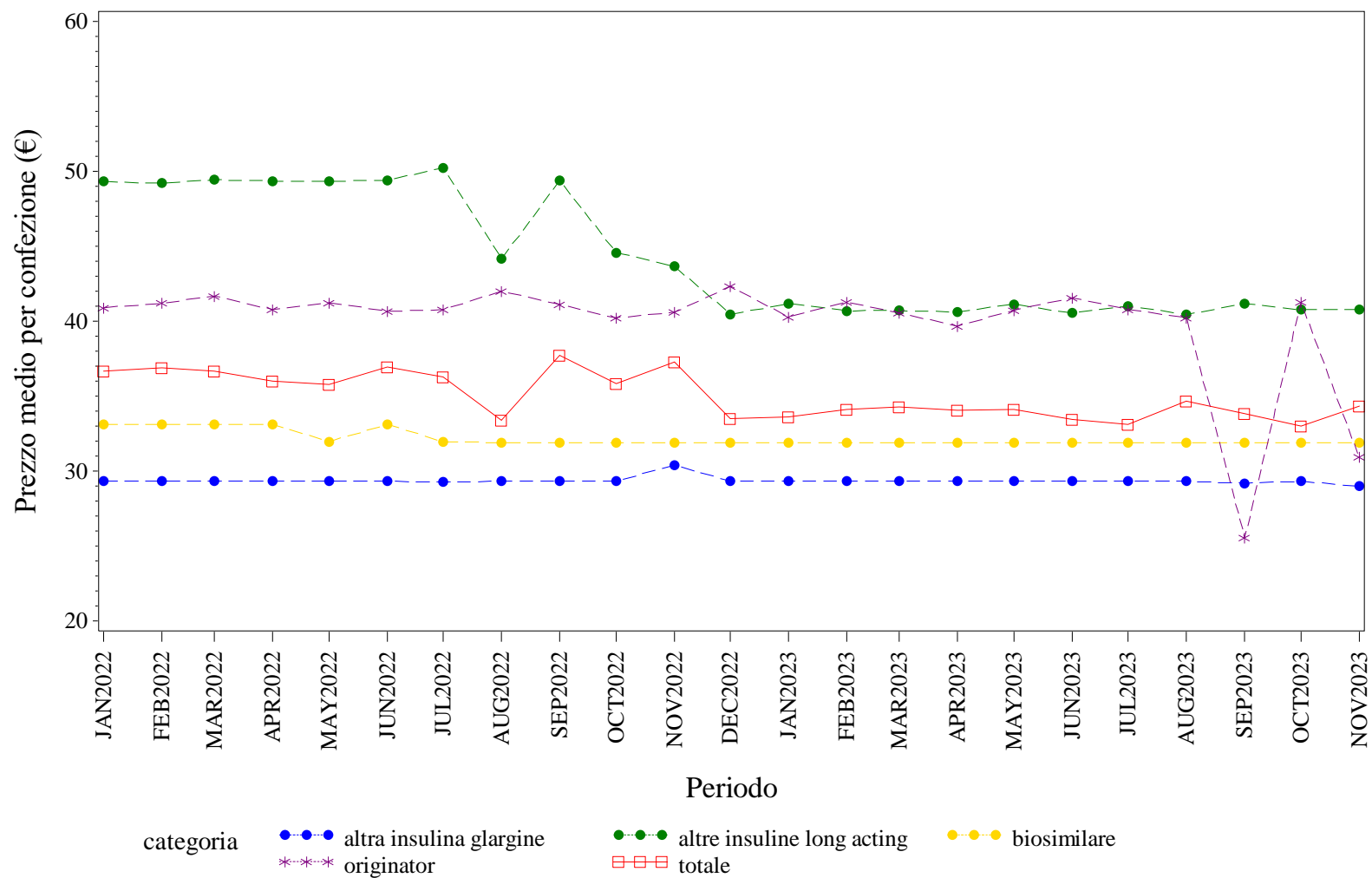

Elaborazione AIFA – Ufficio Monitoraggio della spesa farmaceutica
Dato NSIS/Tracciabilità' aggiornato nov-2023



VENETO. INSULINE LONG ACTING - Andamento mensile del costo medio per unità posologica per la categoria terapeutica (ATC IV)
(Fonte: NSIS-Tracciabilità del farmaco)

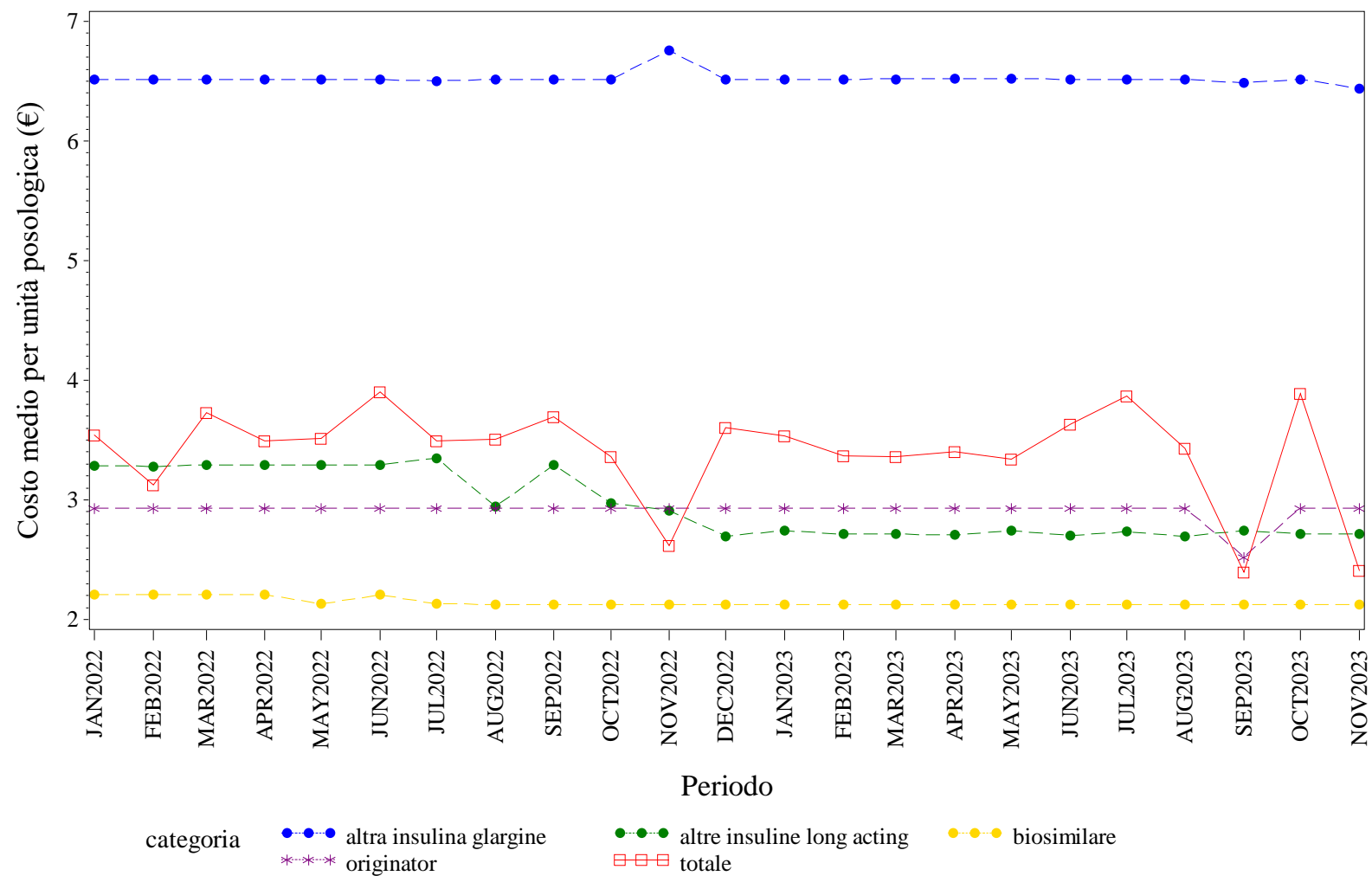

Elaborazione AIFA – Ufficio Monitoraggio della spesa farmaceutica
Dato NSIS/Tracciabilità' aggiornato nov-2023

VENETO. RITUXIMAB - Andamento mensile del prezzo medio per confezione per la categoria terapeutica (ATC IV)
(Fonte: NSIS-Tracciabilità del farmaco)

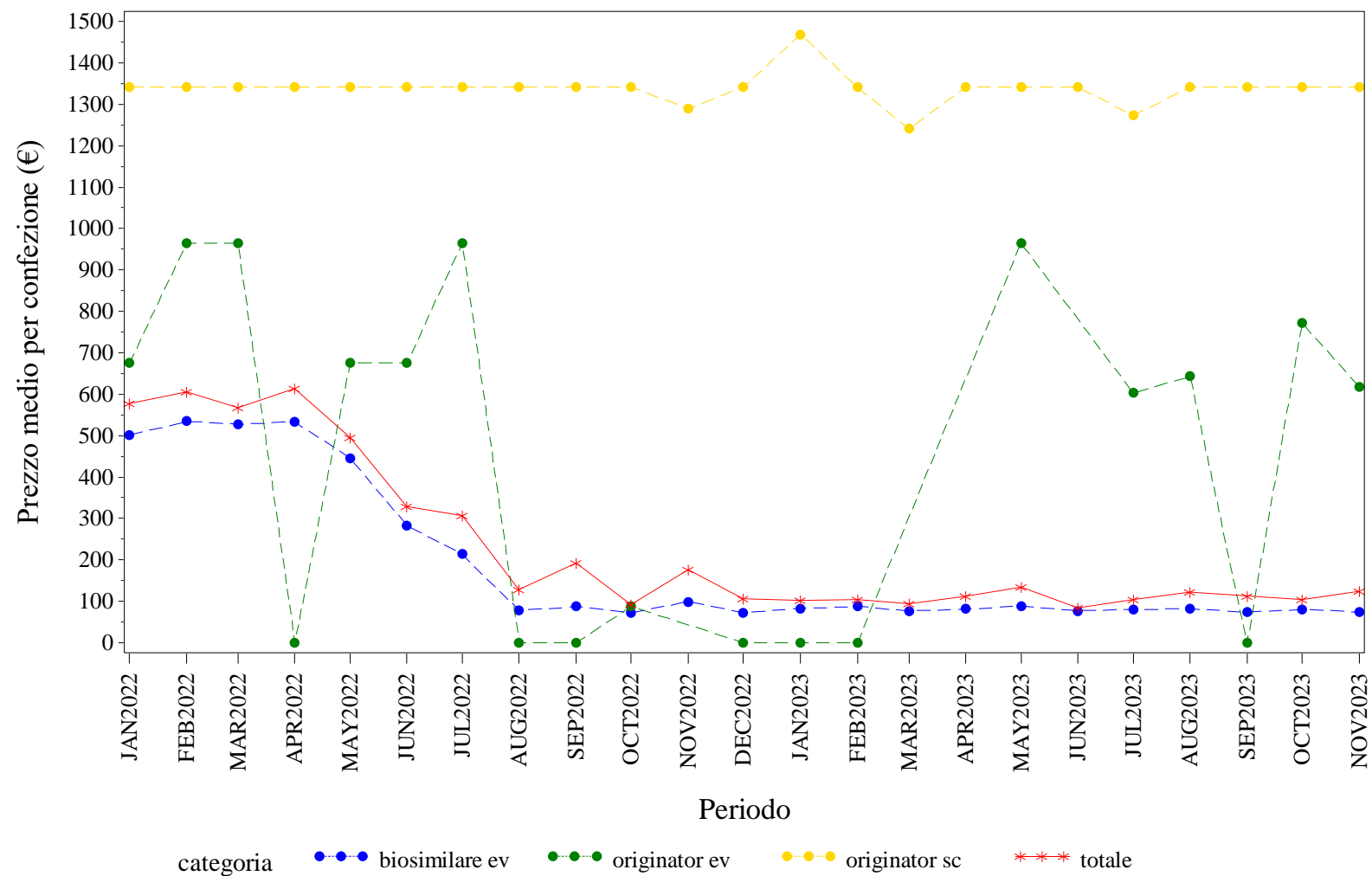

Elaborazione AIFA – Ufficio Monitoraggio della spesa farmaceutica
Dato NSIS/Tracciabilita' aggiornato nov-2023

VENETO. RITUXIMAB - Andamento mensile del costo medio per DDD per la categoria terapeutica (ATC IV)
(Fonte: NSIS-Tracciabilità del farmaco)

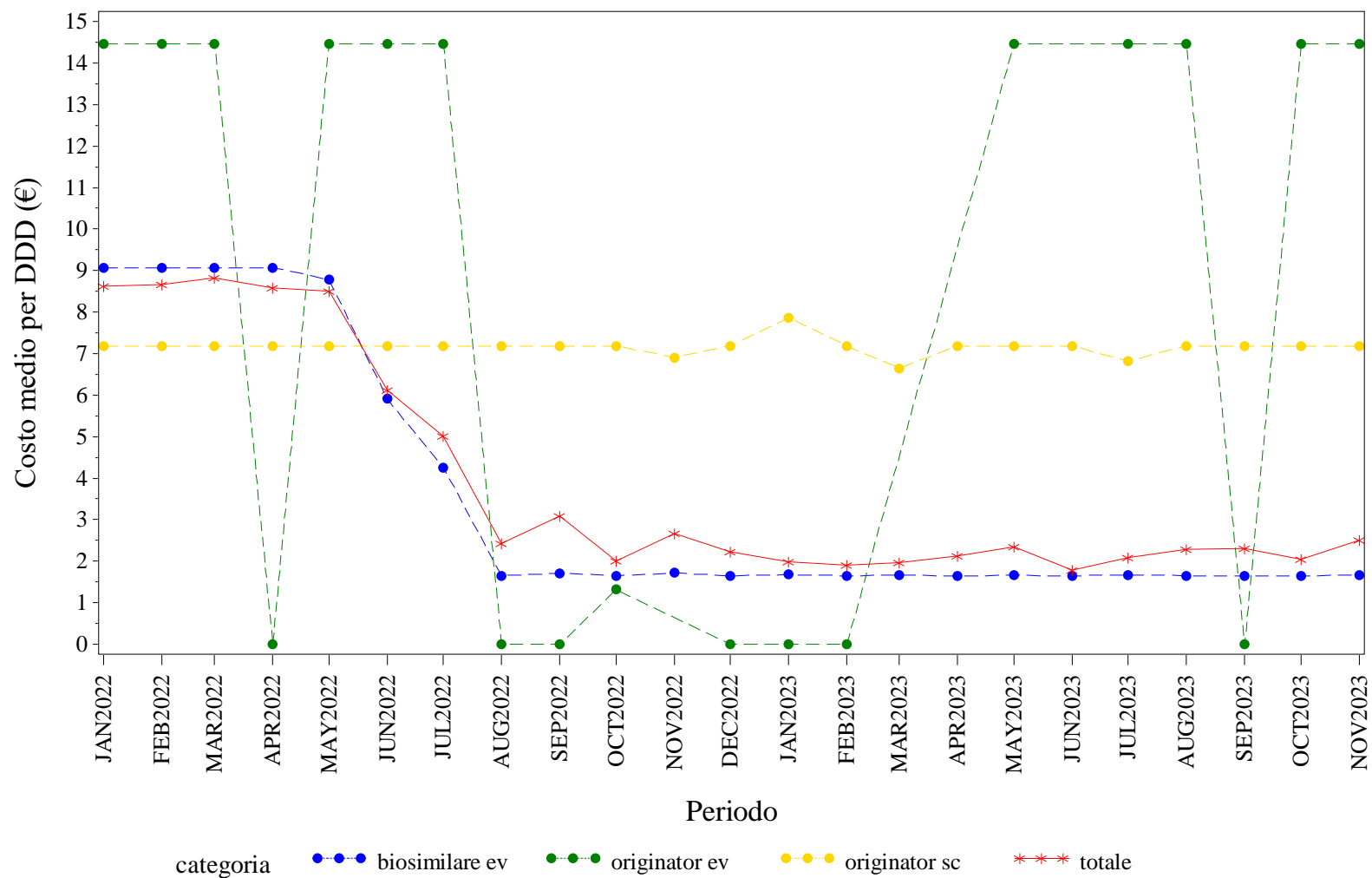

Elaborazione AIFA – Ufficio Monitoraggio della spesa farmaceutica
Dato NSIS/Tracciabilità' aggiornato nov-2023

VENETO. RITUXIMAB - Andamento mensile del costo medio per unità posologica per la categoria terapeutica (ATC IV)
(Fonte: NSIS-Tracciabilità del farmaco)

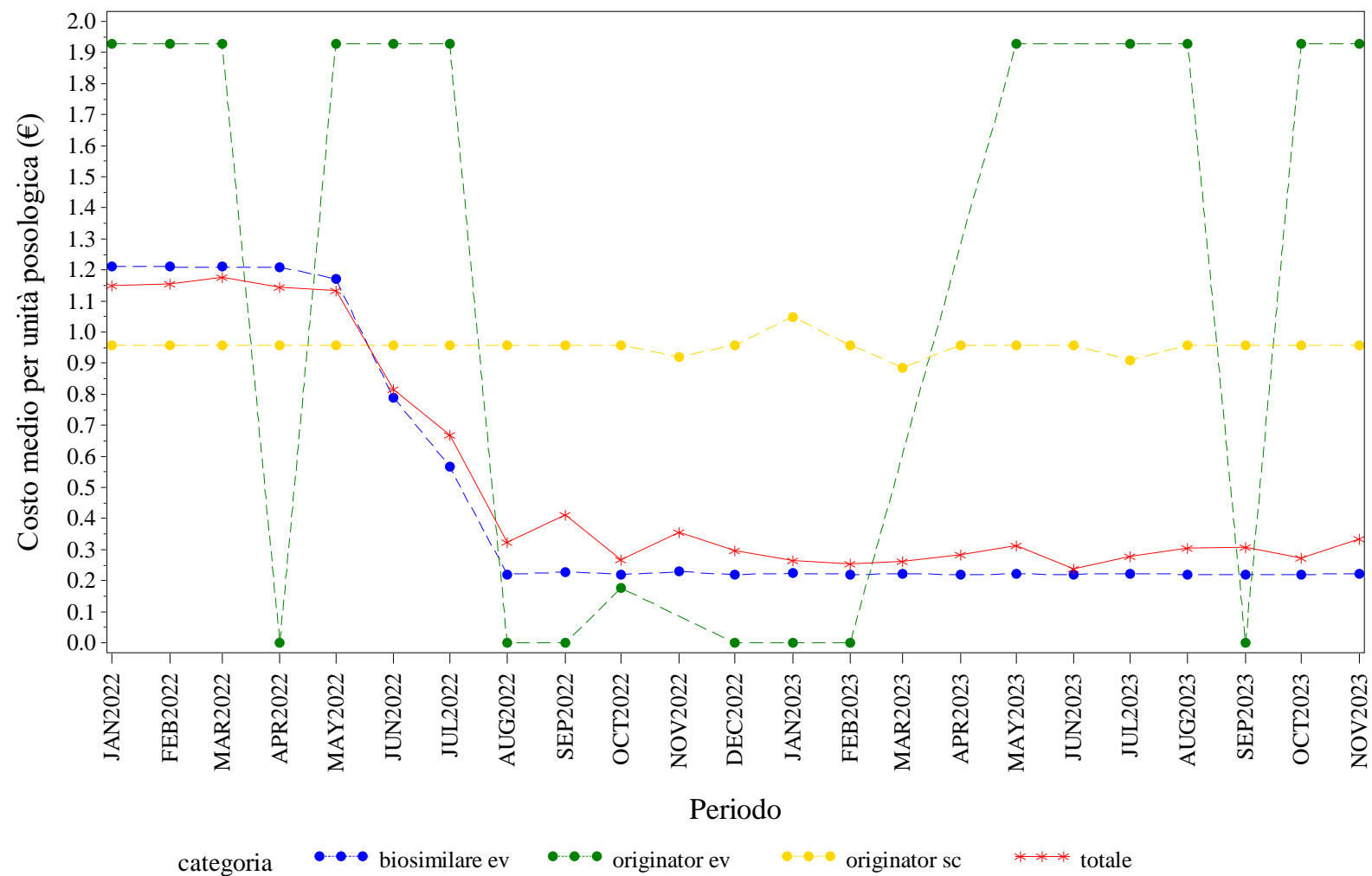

Elaborazione AIFA – Ufficio Monitoraggio della spesa farmaceutica
Dato NSIS/Tracciabilità' aggiornato nov-2023



VENETO. SOMATROPINE - Andamento mensile del costo medio per DDD per la categoria terapeutica (ATC IV)
(Fonte: NSIS-Tracciabilità del farmaco)

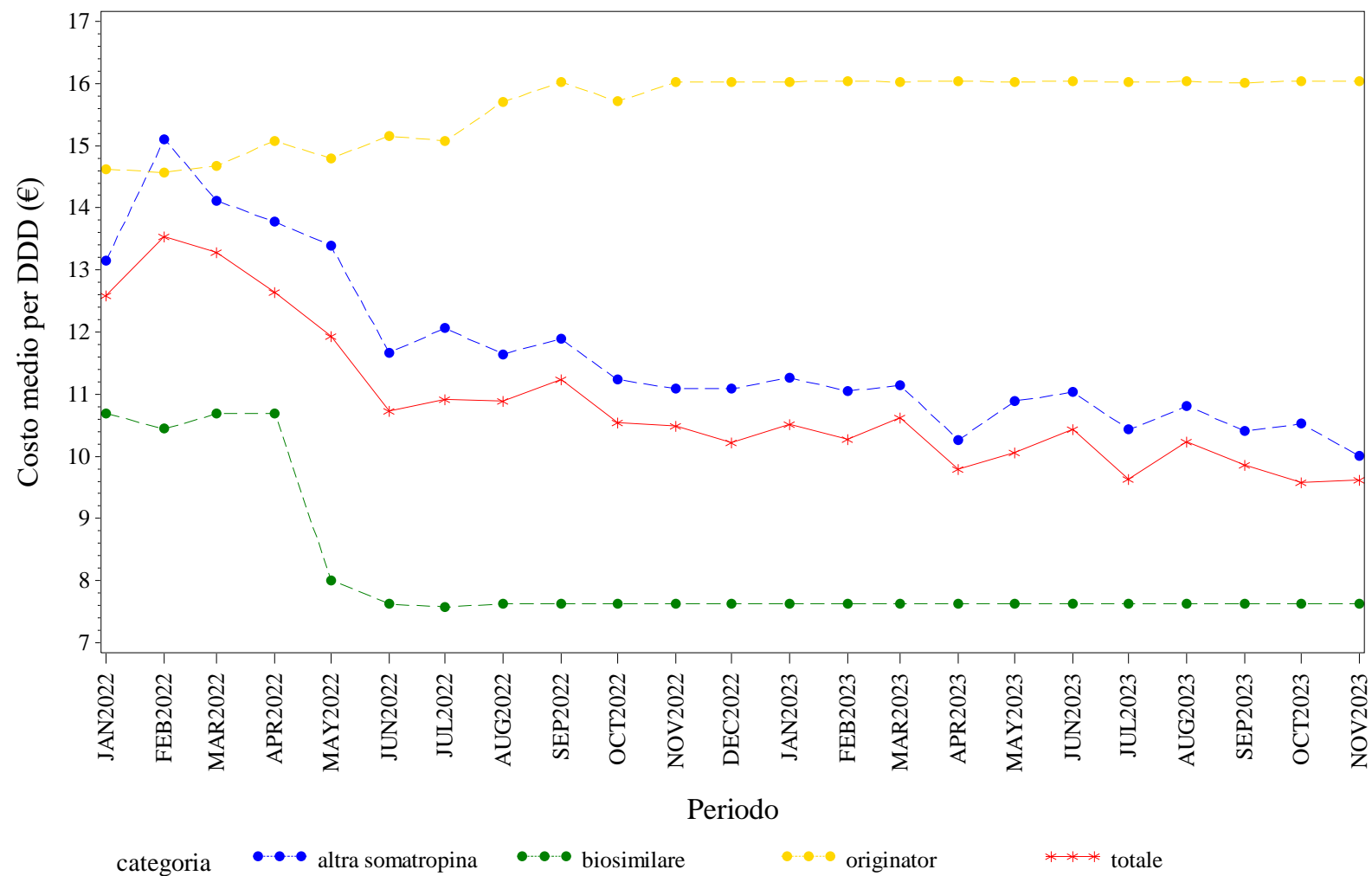

Elaborazione AIFA – Ufficio Monitoraggio della spesa farmaceutica
Dato NSIS/Tracciabilità' aggiornato nov-2023



VENETO. TERIPARATIDE - Andamento mensile del prezzo medio per confezione per la categoria terapeutica (ATC IV)
(Fonte: NSIS-Tracciabilità del farmaco)

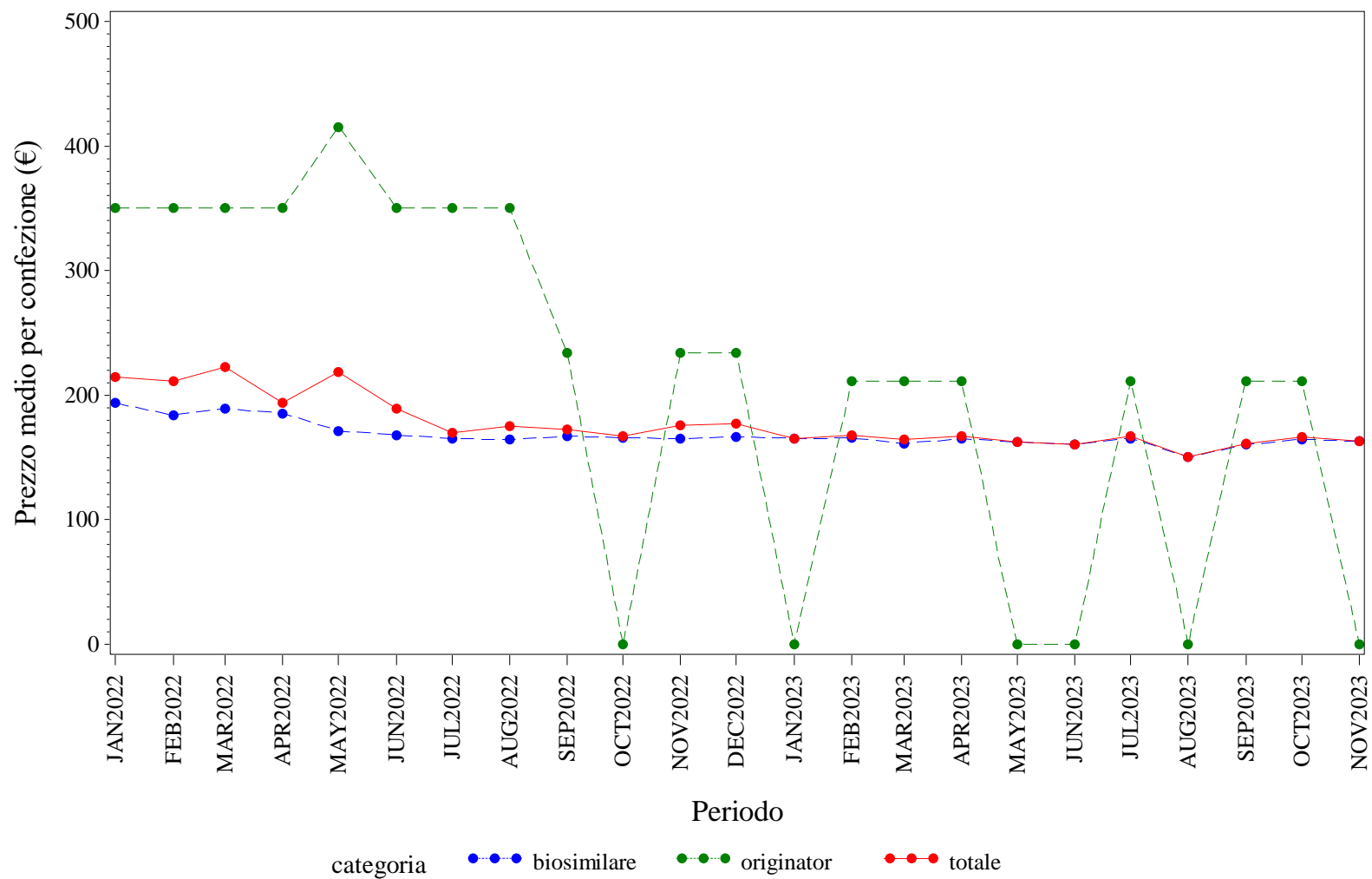

Elaborazione AIFA – Ufficio Monitoraggio della spesa farmaceutica
Dato NSIS/Tracciabilita' aggiornato nov-2023

VENETO. TERIPARATIDE - Andamento mensile del costo medio per DDD per la categoria terapeutica (ATC IV)
(Fonte: NSIS-Tracciabilità del farmaco)

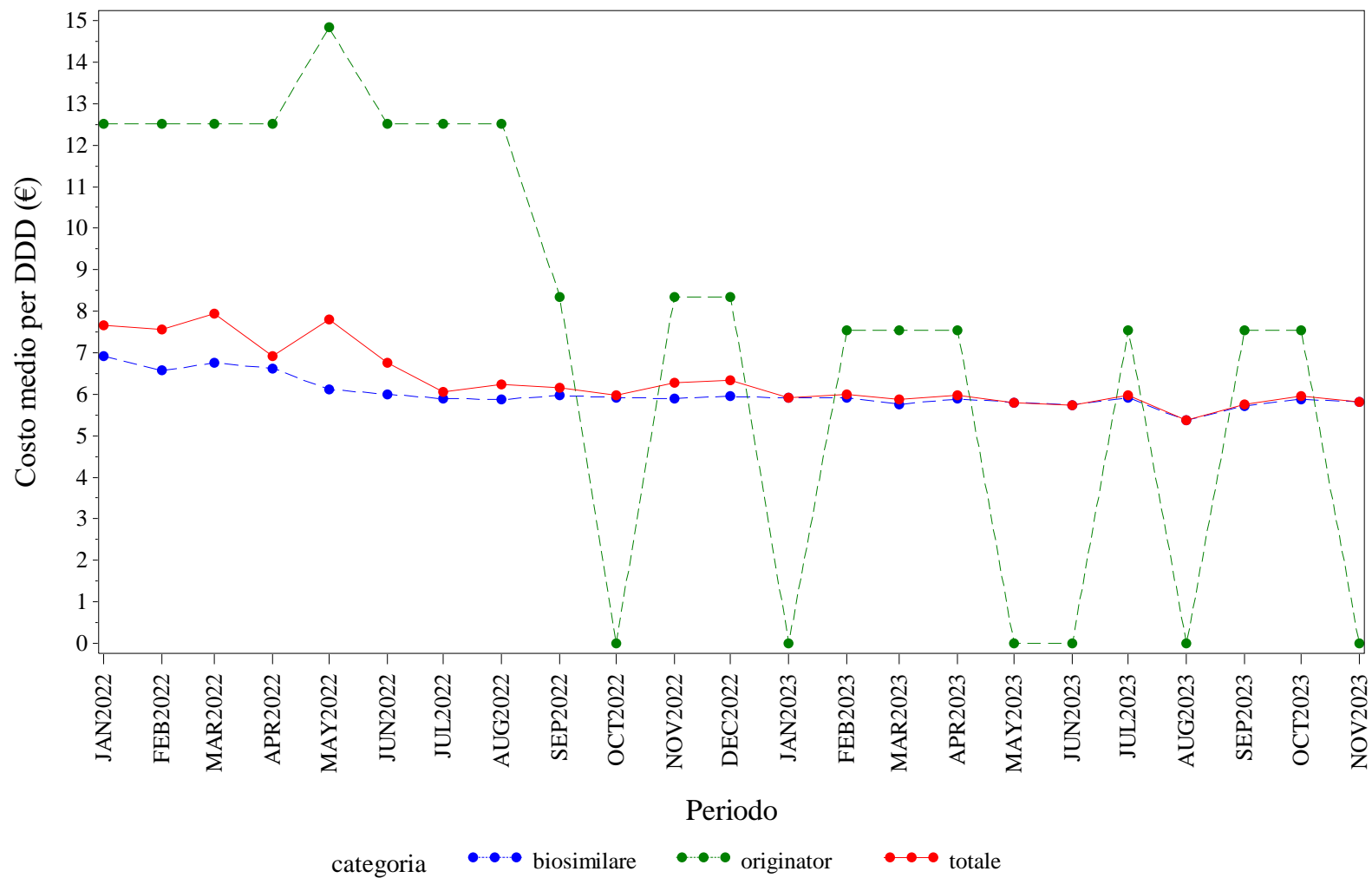

Elaborazione AIFA – Ufficio Monitoraggio della spesa farmaceutica
Dato NSIS/Tracciabilita' aggiornato nov-2023

VENETO. TERIPARATIDE - Andamento mensile del costo medio per unità posologica per la categoria terapeutica (ATC IV)
(Fonte: NSIS-Tracciabilità del farmaco)

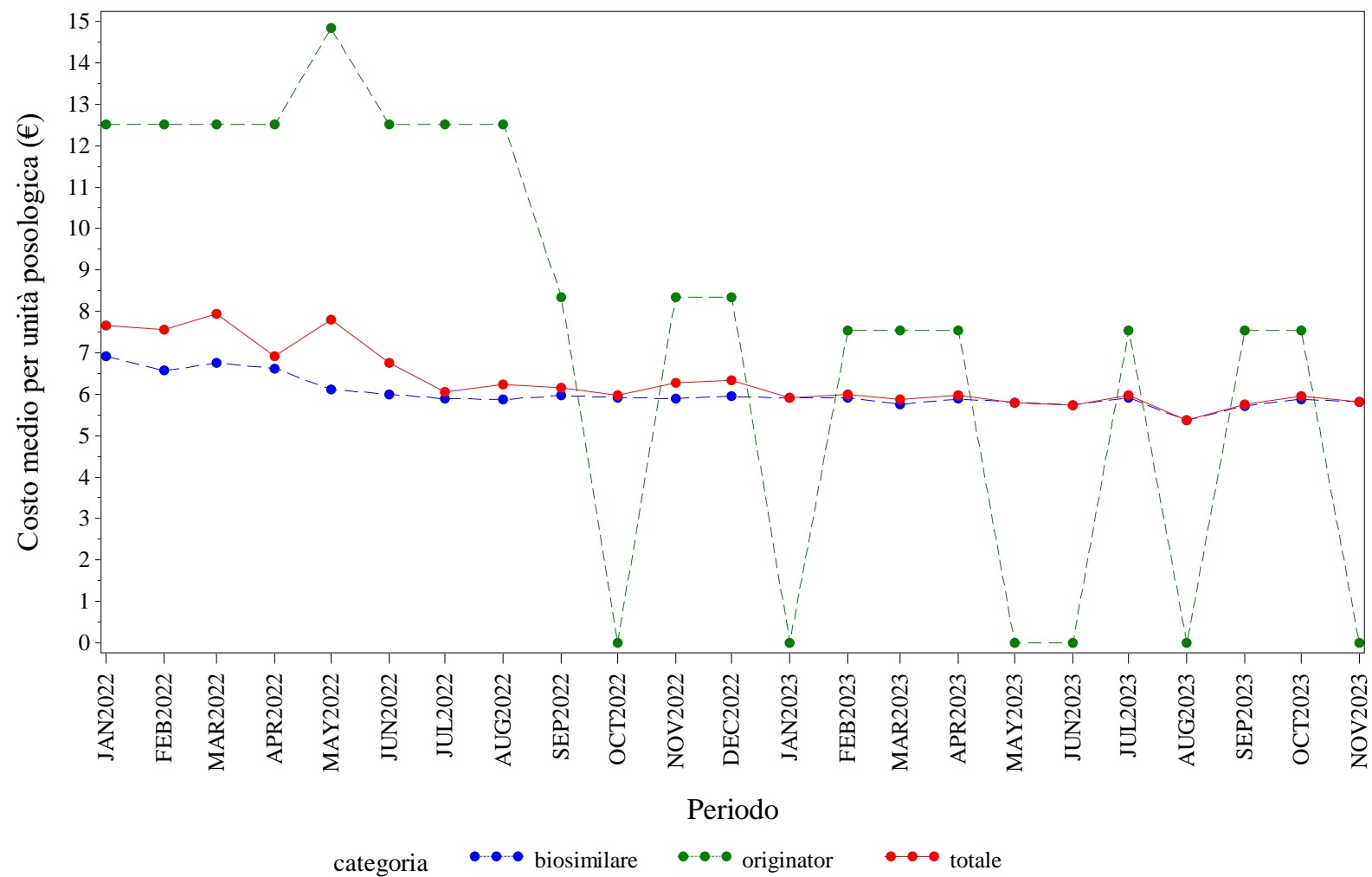

Elaborazione AIFA – Ufficio Monitoraggio della spesa farmaceutica
Dato NSIS/Tracciabilità' aggiornato nov-2023

VENETO. TRASTUZUMAB - Andamento mensile del prezzo medio per confezione per la categoria terapeutica (ATC IV)
(Fonte: NSIS-Tracciabilità del farmaco)

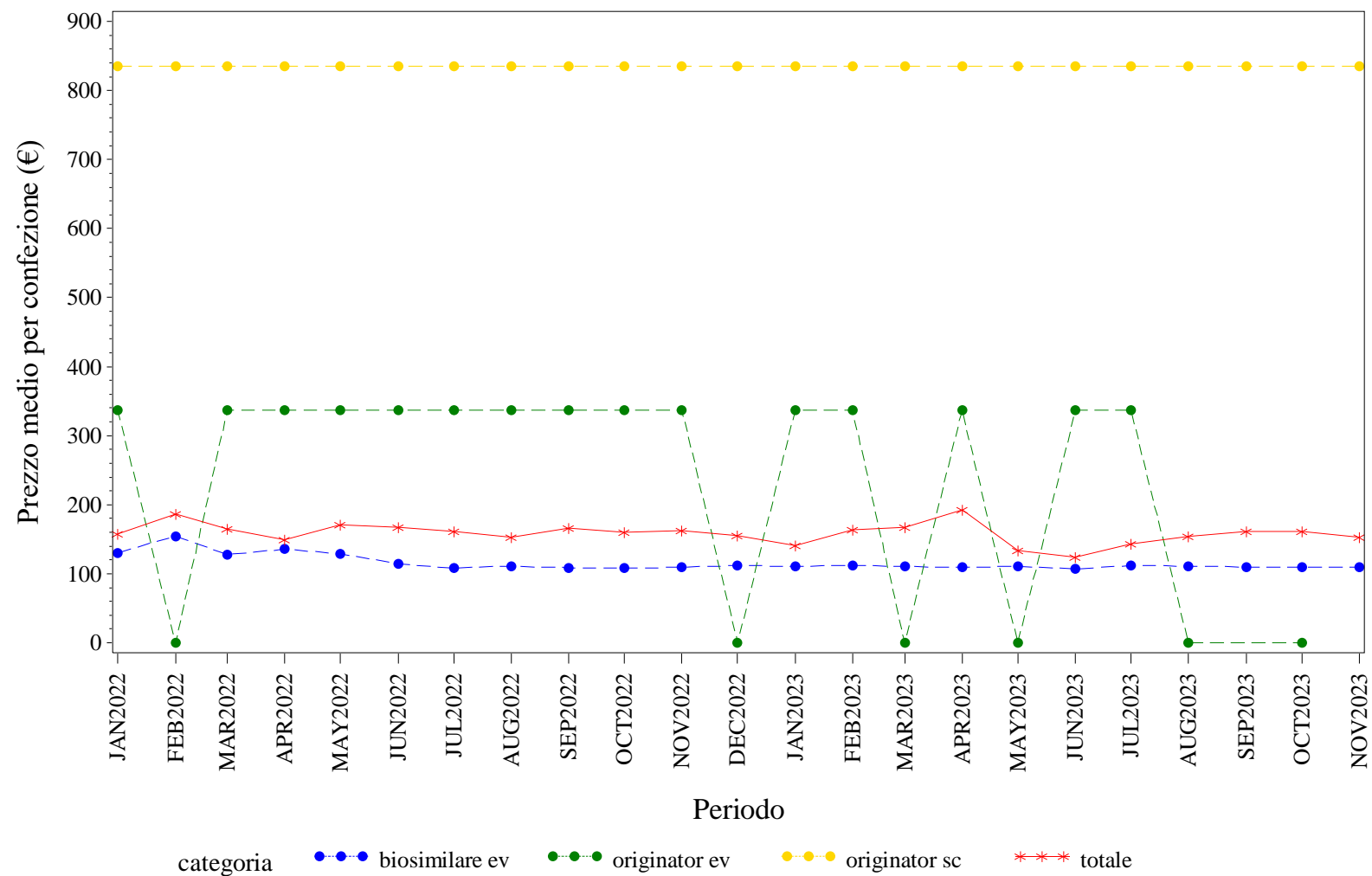

Elaborazione AIFA – Ufficio Monitoraggio della spesa farmaceutica
Dato NSIS/Tracciabilita' aggiornato nov-2023

VENETO. TRASTUZUMAB - Andamento mensile del costo medio per DDD per la categoria terapeutica (ATC IV)
(Fonte: NSIS-Tracciabilità del farmaco)

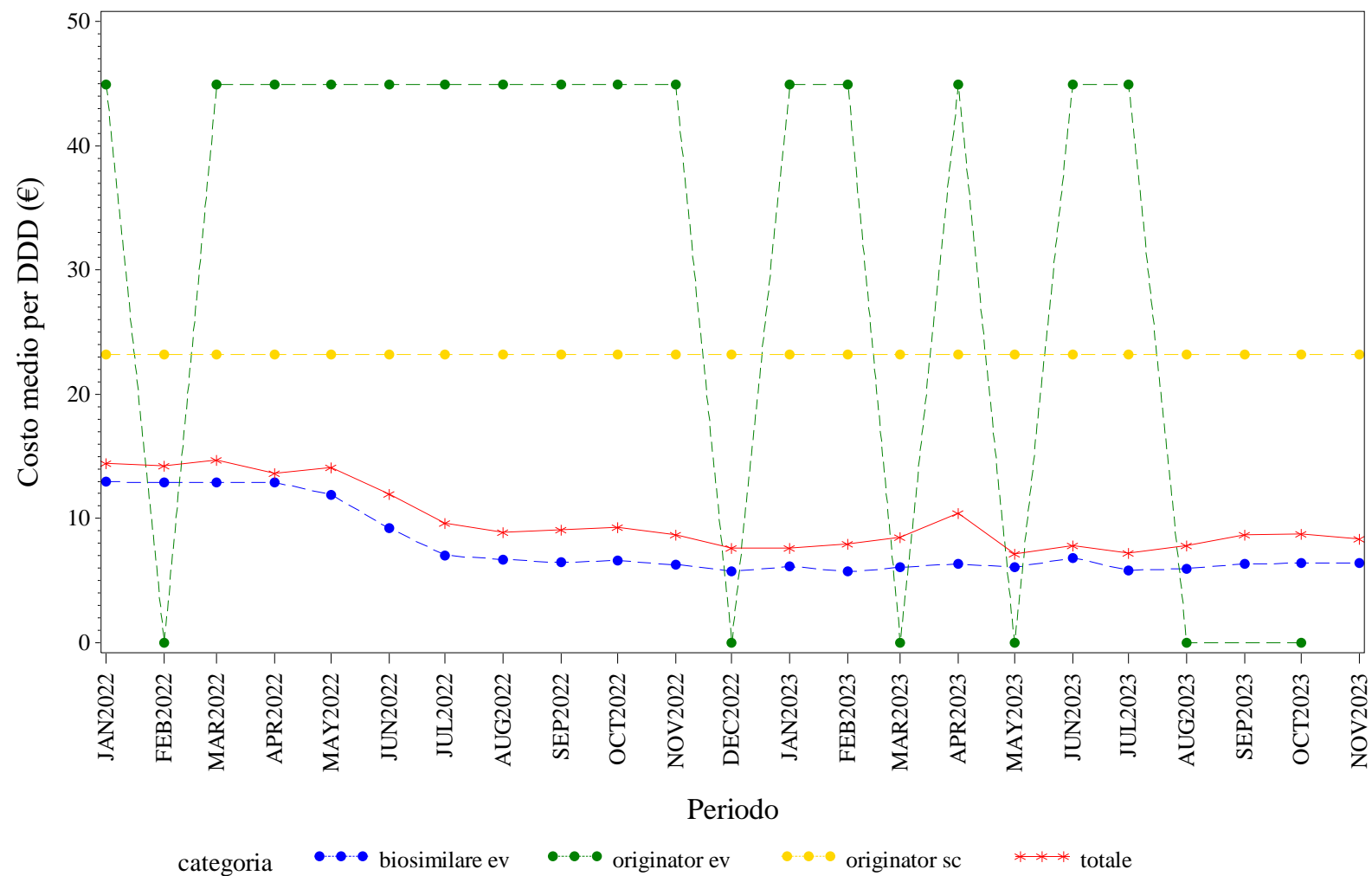

Elaborazione AIFA – Ufficio Monitoraggio della spesa farmaceutica
Dato NSIS/Tracciabilità' aggiornato nov-2023

VENETO. TRASTUZUMAB - Andamento mensile del costo medio per unità posologica per la categoria terapeutica (ATC IV)
(Fonte: NSIS-Tracciabilità del farmaco)

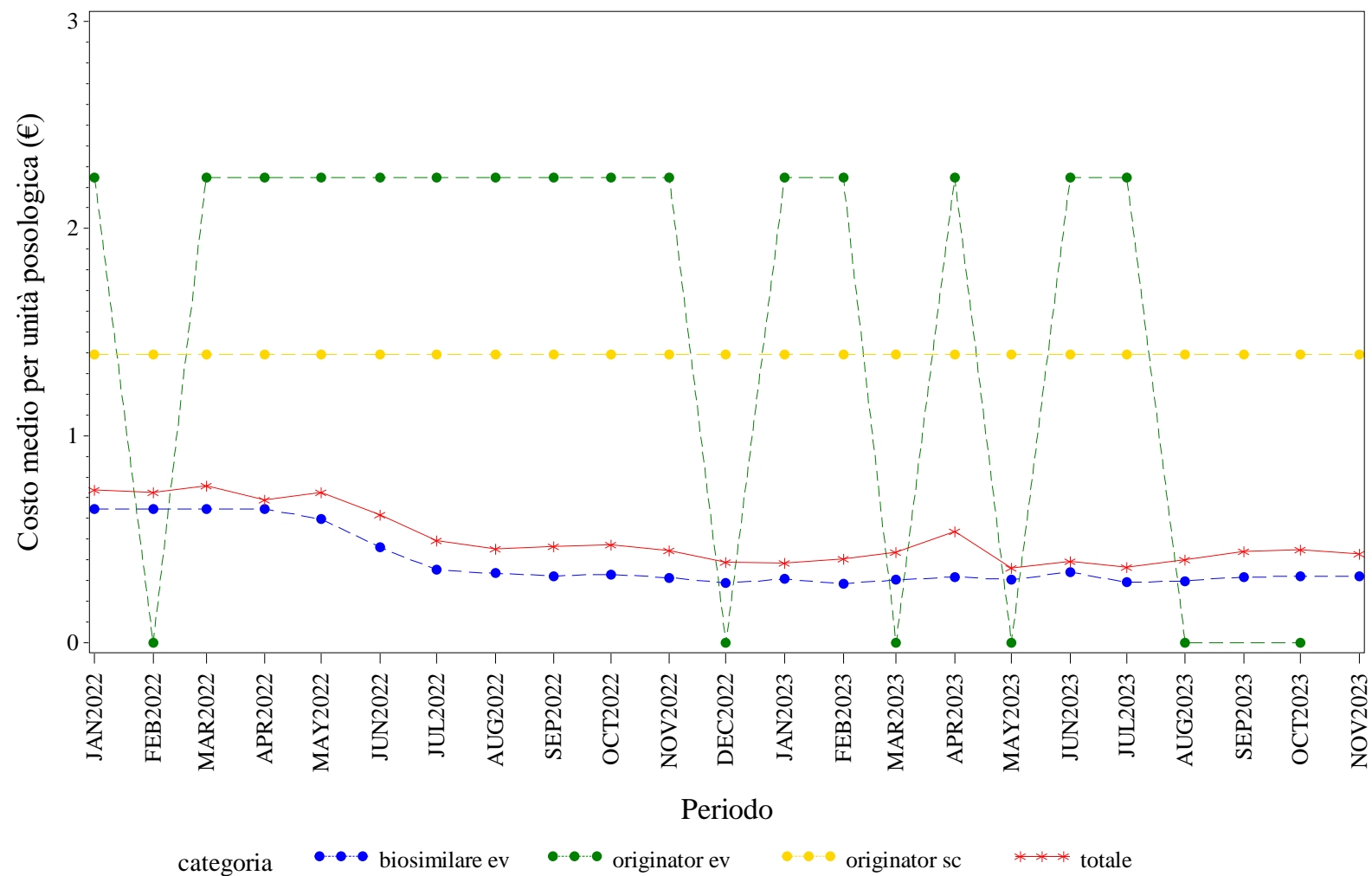

Elaborazione AIFA – Ufficio Monitoraggio della spesa farmaceutica
Dato NSIS/Tracciabilita' aggiornato nov-2023

Appendice – Categorie terapeutiche (ATC IV)

Categoria terapeutica (ACT IV)	Principio attivo	Specialità medicinali
ANTI TNF-ALFA	ADALIMUMAB	Amgevita; Humira; Hyrimoz; Idacio; Imraldi
	CERTOLIZUMAB	Cimzia
	ETANERCEPT	Benepali; Enbrel; Erelzi
	GOLIMUMAB	Simponi
	INFLIXIMAB	Flixabi; Inflectra; Infliximab; Baxter; Remicade; Remsima (Ev); Remsima (Sc); Zessly
BEVACIZUMAB	BEVACIZUMAB	Avastin; Mvasi; Zirabev
EPARINE A BASSO PESO MOLECOLARE	BEMIPARINA	Ivor
	DALTEPARINA	Fragmin
	ENOXAPARINA	Clexane; Clexane T; Enoxaparina Rovi; Ghemaxan; Inhixa; Rovinadil
	FONDAPARINUX	Arixtra
	NADROPARINA CALCICA	Fraxiparina; Fraxodi; Seledie; Seleparina
	PARNAPARINA	Fluxum
	REVIPARINA	Clivarina
EPOETINE	DARBEPOETINA	Aranesp
	EPOETINA ALFA	Binocrit; Eprex
	EPOETINA BETA	Neorecormon
	EPOETINA TETA	Eporatio
	EPOETINA ZETA	Retacrit
	METOSSIPOLIETILENGLICOLE/EPOETINA BETA	Mircera
FATTORI DELLA CRESCITA	FILGRASTIM	Accofil; Granulokine; Nivestim; Ratiograstim; Tevagrastim; Zarzio
	LENOGRASTIM	Granocyte; Myelostim
	LIPEGFILGRASTIM	Lonquex
	PEGFILGRASTIM	Neulasta; Pelgraz; Pelmeg; Ziextenzo
FOLLITROPINE	CORIFOLLITROPINA ALFA	Elonva
	FOLLITROPINA ALFA	Bemfola; Gonal-F; Ovaleap
	FOLLITROPINA ALFA/ LUTROPINA ALFA	Pergoveris
	FOLLITROPINA BETA	Puregon
	FOLLITROPINA DELTA	Rekovelle
	MENOTROPINA	Meropur
	UROFOLLITROPINA	Fostimon
INSULINE FAST ACTING	INSULINA ASPARTATO	Fiasp; Novorapid
	INSULINA GLULISINA	Apidra
	INSULINA LISPRO	Humalog; Insulina Lispro Sanofi
	INSULINA UMANA	Actrapid; Humulin; Insuman
INSULINE LONG ACTING	INSULINA DEGLUDEC	Tresiba
	INSULINA DETEMIR	Levemir
	INSULINA GLARGINE	Abasaglar; Lantus; Toujeo
RITUXIMAB	RITUXIMAB	Mabthera (Ev); Mabthera (Sc); Rituximab Biosimilare; Rixathon; Truxima
SOMATROPINE	SOMATROPINE	Genotropin; Humatrope; Norditropin; Nutropinaq; Omnitrope; Saizen
TERIPARATIDE	TERIPARATIDE	Forsteo; Movymia; Terrosa
TRASTUZUMAB	TRASTUZUMAB	Herceptin (Ev); Herceptin (Sc); Herzuma; Kanjinti; Ogivri; Ontruzant; Trastuzumab Baxter; Trazimera; Zercepac