



Biosimilari: Analisi TREND del prezzo medio per la categoria terapeutica omogenea

Analisi grafica del trend del prezzo medio relativo alla categoria terapeutica omogenea a livello nazionale e regionale nel canale acquisti diretti

(Dato NSIS/Tracciabilità del farmaco aggiornato a luglio 2024)

Elaborazione Ufficio MSF

ABRUZZO	1
ANTI TNF-ALFA	2
Prezzo medio per confezione della categoria terapeutica (ATC IV)	2
Costo medio per DDD della categoria terapeutica (ATC IV)	3
Costo medio per unità posologica della categoria terapeutica (ATC IV)	4
BEVACIZUMAB	5
Prezzo medio per confezione della categoria terapeutica (ATC IV)	5
Costo medio per DDD della categoria terapeutica (ATC IV)	6
Costo medio per unità posologica della categoria terapeutica (ATC IV)	7
ECULIZUMAB	8
Prezzo medio per confezione della categoria terapeutica (ATC IV)	8
Costo medio per DDD della categoria terapeutica (ATC IV)	9
Costo medio per unità posologica della categoria terapeutica (ATC IV)	10
EPARINE A BASSO PESO MOLECOLARE	11
Prezzo medio per confezione della categoria terapeutica (ATC IV)	11
Costo medio per DDD della categoria terapeutica (ATC IV)	12
Costo medio per unità posologica della categoria terapeutica (ATC IV)	13
EPOETINE	14
Prezzo medio per confezione della categoria terapeutica (ATC IV)	14
Costo medio per DDD della categoria terapeutica (ATC IV)	15
Costo medio per unità posologica della categoria terapeutica (ATC IV)	16
FATTORI DELLA CRESCITA	17
Prezzo medio per confezione della categoria terapeutica (ATC IV)	17
Costo medio per DDD della categoria terapeutica (ATC IV)	18
Costo medio per unità posologica della categoria terapeutica (ATC IV)	19
FOLLITROPINE	20
Prezzo medio per confezione della categoria terapeutica (ATC IV)	20
Costo medio per DDD della categoria terapeutica (ATC IV)	21
Costo medio per unità posologica della categoria terapeutica (ATC IV)	22
INSULINE COMBinate (LONG/INTERMEDIATE CON FAST)	23
Prezzo medio per confezione della categoria terapeutica (ATC IV)	23
Costo medio per DDD della categoria terapeutica (ATC IV)	24
Costo medio per unità posologica della categoria terapeutica (ATC IV)	25
INSULINE FAST ACTING	26
Prezzo medio per confezione della categoria terapeutica (ATC IV)	26
Costo medio per DDD della categoria terapeutica (ATC IV)	27
Costo medio per unità posologica della categoria terapeutica (ATC IV)	28
INSULINE INTERMEDIATE ACTING	29
Prezzo medio per confezione della categoria terapeutica (ATC IV)	29
Costo medio per DDD della categoria terapeutica (ATC IV)	30
Costo medio per unità posologica della categoria terapeutica (ATC IV)	31
INSULINE LONG ACTING	32
Prezzo medio per confezione della categoria terapeutica (ATC IV)	32
Costo medio per DDD della categoria terapeutica (ATC IV)	33
Costo medio per unità posologica della categoria terapeutica (ATC IV)	34
NATALIZUMAB	35
Prezzo medio per confezione della categoria terapeutica (ATC IV)	35

Costo medio per DDD della categoria terapeutica (ATC IV)	36
Costo medio per unità posologica della categoria terapeutica (ATC IV)	37
RANIBIZUMAB	38
Prezzo medio per confezione della categoria terapeutica (ATC IV)	38
Costo medio per DDD della categoria terapeutica (ATC IV)	39
Costo medio per unità posologica della categoria terapeutica (ATC IV)	40
RITUXIMAB	41
Prezzo medio per confezione della categoria terapeutica (ATC IV)	41
Costo medio per DDD della categoria terapeutica (ATC IV)	42
Costo medio per unità posologica della categoria terapeutica (ATC IV)	43
SOMATROPINE	44
Prezzo medio per confezione della categoria terapeutica (ATC IV)	44
Costo medio per DDD della categoria terapeutica (ATC IV)	45
Costo medio per unità posologica della categoria terapeutica (ATC IV)	46
TERIPARATIDE	47
Prezzo medio per confezione della categoria terapeutica (ATC IV)	47
Costo medio per DDD della categoria terapeutica (ATC IV)	48
Costo medio per unità posologica della categoria terapeutica (ATC IV)	49
TOCILIZUMAB	50
Prezzo medio per confezione della categoria terapeutica (ATC IV)	50
Costo medio per DDD della categoria terapeutica (ATC IV)	51
Costo medio per unità posologica della categoria terapeutica (ATC IV)	52
TRASTUZUMAB	53
Prezzo medio per confezione della categoria terapeutica (ATC IV)	53
Costo medio per DDD della categoria terapeutica (ATC IV)	54
Costo medio per unità posologica della categoria terapeutica (ATC IV)	55
BASILICATA	57
ANTI TNF-ALFA	58
Prezzo medio per confezione della categoria terapeutica (ATC IV)	58
Costo medio per DDD della categoria terapeutica (ATC IV)	59
Costo medio per unità posologica della categoria terapeutica (ATC IV)	60
BEVACIZUMAB	61
Prezzo medio per confezione della categoria terapeutica (ATC IV)	61
Costo medio per DDD della categoria terapeutica (ATC IV)	62
Costo medio per unità posologica della categoria terapeutica (ATC IV)	63
ECULIZUMAB	64
Prezzo medio per confezione della categoria terapeutica (ATC IV)	64
Costo medio per DDD della categoria terapeutica (ATC IV)	65
Costo medio per unità posologica della categoria terapeutica (ATC IV)	66
EPARINE A BASSO PESO MOLECOLARE	67
Prezzo medio per confezione della categoria terapeutica (ATC IV)	67
Costo medio per DDD della categoria terapeutica (ATC IV)	68
Costo medio per unità posologica della categoria terapeutica (ATC IV)	69
EPOETINE	70
Prezzo medio per confezione della categoria terapeutica (ATC IV)	70
Costo medio per DDD della categoria terapeutica (ATC IV)	71
Costo medio per unità posologica della categoria terapeutica (ATC IV)	72
FATTORI DELLA CRESCITA	73

Prezzo medio per confezione della categoria terapeutica (ATC IV)	73
Costo medio per DDD della categoria terapeutica (ATC IV)	74
Costo medio per unità posologica della categoria terapeutica (ATC IV)	75
FOLLITROPINE	76
Prezzo medio per confezione della categoria terapeutica (ATC IV)	76
Costo medio per DDD della categoria terapeutica (ATC IV)	77
Costo medio per unità posologica della categoria terapeutica (ATC IV)	78
INSULINE COMBinate (LONG/INTERMEDIATE CON FAST)	79
Prezzo medio per confezione della categoria terapeutica (ATC IV)	79
Costo medio per DDD della categoria terapeutica (ATC IV)	80
Costo medio per unità posologica della categoria terapeutica (ATC IV)	81
INSULINE FAST ACTING	82
Prezzo medio per confezione della categoria terapeutica (ATC IV)	82
Costo medio per DDD della categoria terapeutica (ATC IV)	83
Costo medio per unità posologica della categoria terapeutica (ATC IV)	84
INSULINE INTERMEDIATE ACTING	85
Prezzo medio per confezione della categoria terapeutica (ATC IV)	85
Costo medio per DDD della categoria terapeutica (ATC IV)	86
Costo medio per unità posologica della categoria terapeutica (ATC IV)	87
INSULINE LONG ACTING	88
Prezzo medio per confezione della categoria terapeutica (ATC IV)	88
Costo medio per DDD della categoria terapeutica (ATC IV)	89
Costo medio per unità posologica della categoria terapeutica (ATC IV)	90
NATALIZUMAB	91
Prezzo medio per confezione della categoria terapeutica (ATC IV)	91
Costo medio per DDD della categoria terapeutica (ATC IV)	92
Costo medio per unità posologica della categoria terapeutica (ATC IV)	93
RANIBIZUMAB	94
Prezzo medio per confezione della categoria terapeutica (ATC IV)	94
Costo medio per DDD della categoria terapeutica (ATC IV)	95
Costo medio per unità posologica della categoria terapeutica (ATC IV)	96
RITUXIMAB	97
Prezzo medio per confezione della categoria terapeutica (ATC IV)	97
Costo medio per DDD della categoria terapeutica (ATC IV)	98
Costo medio per unità posologica della categoria terapeutica (ATC IV)	99
SOMATROPINE	100
Prezzo medio per confezione della categoria terapeutica (ATC IV)	100
Costo medio per DDD della categoria terapeutica (ATC IV)	101
Costo medio per unità posologica della categoria terapeutica (ATC IV)	102
TERIPARATIDE	103
Prezzo medio per confezione della categoria terapeutica (ATC IV)	103
Costo medio per DDD della categoria terapeutica (ATC IV)	104
Costo medio per unità posologica della categoria terapeutica (ATC IV)	105
TOCILIZUMAB	106
Prezzo medio per confezione della categoria terapeutica (ATC IV)	106
Costo medio per DDD della categoria terapeutica (ATC IV)	107
Costo medio per unità posologica della categoria terapeutica (ATC IV)	108
TRASTUZUMAB	109

Prezzo medio per confezione della categoria terapeutica (ATC IV)	109
Costo medio per DDD della categoria terapeutica (ATC IV)	110
Costo medio per unità posologica della categoria terapeutica (ATC IV)	111
CALABRIA	113
ANTI TNF-ALFA	114
Prezzo medio per confezione della categoria terapeutica (ATC IV)	114
Costo medio per DDD della categoria terapeutica (ATC IV)	115
Costo medio per unità posologica della categoria terapeutica (ATC IV)	116
BEVACIZUMAB	117
Prezzo medio per confezione della categoria terapeutica (ATC IV)	117
Costo medio per DDD della categoria terapeutica (ATC IV)	118
Costo medio per unità posologica della categoria terapeutica (ATC IV)	119
ECULIZUMAB	120
Prezzo medio per confezione della categoria terapeutica (ATC IV)	120
Costo medio per DDD della categoria terapeutica (ATC IV)	121
Costo medio per unità posologica della categoria terapeutica (ATC IV)	122
EPARINE A BASSO PESO MOLECOLARE	123
Prezzo medio per confezione della categoria terapeutica (ATC IV)	123
Costo medio per DDD della categoria terapeutica (ATC IV)	124
Costo medio per unità posologica della categoria terapeutica (ATC IV)	125
EPOETINE	126
Prezzo medio per confezione della categoria terapeutica (ATC IV)	126
Costo medio per DDD della categoria terapeutica (ATC IV)	127
Costo medio per unità posologica della categoria terapeutica (ATC IV)	128
FATTORI DELLA CRESCITA	129
Prezzo medio per confezione della categoria terapeutica (ATC IV)	129
Costo medio per DDD della categoria terapeutica (ATC IV)	130
Costo medio per unità posologica della categoria terapeutica (ATC IV)	131
FOLLITROPINE	132
Prezzo medio per confezione della categoria terapeutica (ATC IV)	132
Costo medio per DDD della categoria terapeutica (ATC IV)	133
Costo medio per unità posologica della categoria terapeutica (ATC IV)	134
INSULINE COMBinate (LONG/INTERMEDIATE CON FAST)	135
Prezzo medio per confezione della categoria terapeutica (ATC IV)	135
Costo medio per DDD della categoria terapeutica (ATC IV)	136
Costo medio per unità posologica della categoria terapeutica (ATC IV)	137
INSULINE FAST ACTING	138
Prezzo medio per confezione della categoria terapeutica (ATC IV)	138
Costo medio per DDD della categoria terapeutica (ATC IV)	139
Costo medio per unità posologica della categoria terapeutica (ATC IV)	140
INSULINE INTERMEDIATE ACTING	141
Prezzo medio per confezione della categoria terapeutica (ATC IV)	141
Costo medio per DDD della categoria terapeutica (ATC IV)	142
Costo medio per unità posologica della categoria terapeutica (ATC IV)	143
INSULINE LONG ACTING	144
Prezzo medio per confezione della categoria terapeutica (ATC IV)	144
Costo medio per DDD della categoria terapeutica (ATC IV)	145
Costo medio per unità posologica della categoria terapeutica (ATC IV)	146

NATALIZUMAB	147
Prezzo medio per confezione della categoria terapeutica (ATC IV)	147
Costo medio per DDD della categoria terapeutica (ATC IV)	148
Costo medio per unità posologica della categoria terapeutica (ATC IV)	149
RANIBIZUMAB	150
Prezzo medio per confezione della categoria terapeutica (ATC IV)	150
Costo medio per DDD della categoria terapeutica (ATC IV)	151
Costo medio per unità posologica della categoria terapeutica (ATC IV)	152
RITUXIMAB	153
Prezzo medio per confezione della categoria terapeutica (ATC IV)	153
Costo medio per DDD della categoria terapeutica (ATC IV)	154
Costo medio per unità posologica della categoria terapeutica (ATC IV)	155
SOMATROPINE	156
Prezzo medio per confezione della categoria terapeutica (ATC IV)	156
Costo medio per DDD della categoria terapeutica (ATC IV)	157
Costo medio per unità posologica della categoria terapeutica (ATC IV)	158
TERIPARATIDE	159
Prezzo medio per confezione della categoria terapeutica (ATC IV)	159
Costo medio per DDD della categoria terapeutica (ATC IV)	160
Costo medio per unità posologica della categoria terapeutica (ATC IV)	161
TOCILIZUMAB	162
Prezzo medio per confezione della categoria terapeutica (ATC IV)	162
Costo medio per DDD della categoria terapeutica (ATC IV)	163
Costo medio per unità posologica della categoria terapeutica (ATC IV)	164
TRASTUZUMAB	165
Prezzo medio per confezione della categoria terapeutica (ATC IV)	165
Costo medio per DDD della categoria terapeutica (ATC IV)	166
Costo medio per unità posologica della categoria terapeutica (ATC IV)	167
CAMPANIA	169
ANTI TNF-ALFA	170
Prezzo medio per confezione della categoria terapeutica (ATC IV)	170
Costo medio per DDD della categoria terapeutica (ATC IV)	171
Costo medio per unità posologica della categoria terapeutica (ATC IV)	172
BEVACIZUMAB	173
Prezzo medio per confezione della categoria terapeutica (ATC IV)	173
Costo medio per DDD della categoria terapeutica (ATC IV)	174
Costo medio per unità posologica della categoria terapeutica (ATC IV)	175
ECULIZUMAB	176
Prezzo medio per confezione della categoria terapeutica (ATC IV)	176
Costo medio per DDD della categoria terapeutica (ATC IV)	177
Costo medio per unità posologica della categoria terapeutica (ATC IV)	178
EPARINE A BASSO PESO MOLECOLARE	179
Prezzo medio per confezione della categoria terapeutica (ATC IV)	179
Costo medio per DDD della categoria terapeutica (ATC IV)	180
Costo medio per unità posologica della categoria terapeutica (ATC IV)	181
EPOETINE	182
Prezzo medio per confezione della categoria terapeutica (ATC IV)	182
Costo medio per DDD della categoria terapeutica (ATC IV)	183

Costo medio per unità posologica della categoria terapeutica (ATC IV)	184
FATTORI DELLA CRESCITA	185
Prezzo medio per confezione della categoria terapeutica (ATC IV)	185
Costo medio per DDD della categoria terapeutica (ATC IV)	186
Costo medio per unità posologica della categoria terapeutica (ATC IV)	187
FOLLITROPINE	188
Prezzo medio per confezione della categoria terapeutica (ATC IV)	188
Costo medio per DDD della categoria terapeutica (ATC IV)	189
Costo medio per unità posologica della categoria terapeutica (ATC IV)	190
INSULINE COMBinate (LONG/INTERMEDIATE CON FAST)	191
Prezzo medio per confezione della categoria terapeutica (ATC IV)	191
Costo medio per DDD della categoria terapeutica (ATC IV)	192
Costo medio per unità posologica della categoria terapeutica (ATC IV)	193
INSULINE FAST ACTING	194
Prezzo medio per confezione della categoria terapeutica (ATC IV)	194
Costo medio per DDD della categoria terapeutica (ATC IV)	195
Costo medio per unità posologica della categoria terapeutica (ATC IV)	196
INSULINE INTERMEDIATE ACTING	197
Prezzo medio per confezione della categoria terapeutica (ATC IV)	197
Costo medio per DDD della categoria terapeutica (ATC IV)	198
Costo medio per unità posologica della categoria terapeutica (ATC IV)	199
INSULINE LONG ACTING	200
Prezzo medio per confezione della categoria terapeutica (ATC IV)	200
Costo medio per DDD della categoria terapeutica (ATC IV)	201
Costo medio per unità posologica della categoria terapeutica (ATC IV)	202
NATALIZUMAB	203
Prezzo medio per confezione della categoria terapeutica (ATC IV)	203
Costo medio per DDD della categoria terapeutica (ATC IV)	204
Costo medio per unità posologica della categoria terapeutica (ATC IV)	205
RANIBIZUMAB	206
Prezzo medio per confezione della categoria terapeutica (ATC IV)	206
Costo medio per DDD della categoria terapeutica (ATC IV)	207
Costo medio per unità posologica della categoria terapeutica (ATC IV)	208
RITUXIMAB	209
Prezzo medio per confezione della categoria terapeutica (ATC IV)	209
Costo medio per DDD della categoria terapeutica (ATC IV)	210
Costo medio per unità posologica della categoria terapeutica (ATC IV)	211
SOMATROPINE	212
Prezzo medio per confezione della categoria terapeutica (ATC IV)	212
Costo medio per DDD della categoria terapeutica (ATC IV)	213
Costo medio per unità posologica della categoria terapeutica (ATC IV)	214
TERIPARATIDE	215
Prezzo medio per confezione della categoria terapeutica (ATC IV)	215
Costo medio per DDD della categoria terapeutica (ATC IV)	216
Costo medio per unità posologica della categoria terapeutica (ATC IV)	217
TOCILIZUMAB	218
Prezzo medio per confezione della categoria terapeutica (ATC IV)	218
Costo medio per DDD della categoria terapeutica (ATC IV)	219

Costo medio per unità posologica della categoria terapeutica (ATC IV).....	220
TRASTUZUMAB	221
Prezzo medio per confezione della categoria terapeutica (ATC IV)	221
Costo medio per DDD della categoria terapeutica (ATC IV)	222
Costo medio per unità posologica della categoria terapeutica (ATC IV).....	223
EMILIA ROMAGNA	225
ANTI TNF-ALFA	226
Prezzo medio per confezione della categoria terapeutica (ATC IV)	226
Costo medio per DDD della categoria terapeutica (ATC IV)	227
Costo medio per unità posologica della categoria terapeutica (ATC IV).....	228
BEVACIZUMAB	229
Prezzo medio per confezione della categoria terapeutica (ATC IV)	229
Costo medio per DDD della categoria terapeutica (ATC IV)	230
Costo medio per unità posologica della categoria terapeutica (ATC IV).....	231
ECULIZUMAB	232
Prezzo medio per confezione della categoria terapeutica (ATC IV)	232
Costo medio per DDD della categoria terapeutica (ATC IV)	233
Costo medio per unità posologica della categoria terapeutica (ATC IV).....	234
EPARINE A BASSO PESO MOLECOLARE	235
Prezzo medio per confezione della categoria terapeutica (ATC IV)	235
Costo medio per DDD della categoria terapeutica (ATC IV)	236
Costo medio per unità posologica della categoria terapeutica (ATC IV).....	237
EPOETINE	238
Prezzo medio per confezione della categoria terapeutica (ATC IV)	238
Costo medio per DDD della categoria terapeutica (ATC IV)	239
Costo medio per unità posologica della categoria terapeutica (ATC IV).....	240
FATTORI DELLA CRESCITA	241
Prezzo medio per confezione della categoria terapeutica (ATC IV)	241
Costo medio per DDD della categoria terapeutica (ATC IV)	242
Costo medio per unità posologica della categoria terapeutica (ATC IV).....	243
FOLLITROPINE	244
Prezzo medio per confezione della categoria terapeutica (ATC IV)	244
Costo medio per DDD della categoria terapeutica (ATC IV)	245
Costo medio per unità posologica della categoria terapeutica (ATC IV).....	246
INSULINE COMBinate (LONG/INTERMEDIATE CON FAST)	247
Prezzo medio per confezione della categoria terapeutica (ATC IV)	247
Costo medio per DDD della categoria terapeutica (ATC IV)	248
Costo medio per unità posologica della categoria terapeutica (ATC IV).....	249
INSULINE FAST ACTING	250
Prezzo medio per confezione della categoria terapeutica (ATC IV)	250
Costo medio per DDD della categoria terapeutica (ATC IV)	251
Costo medio per unità posologica della categoria terapeutica (ATC IV).....	252
INSULINE INTERMEDIATE ACTING	253
Prezzo medio per confezione della categoria terapeutica (ATC IV)	253
Costo medio per DDD della categoria terapeutica (ATC IV)	254
Costo medio per unità posologica della categoria terapeutica (ATC IV).....	255
INSULINE LONG ACTING	256
Prezzo medio per confezione della categoria terapeutica (ATC IV)	256

Costo medio per DDD della categoria terapeutica (ATC IV)	257
Costo medio per unità posologica della categoria terapeutica (ATC IV)	258
NATALIZUMAB	259
Prezzo medio per confezione della categoria terapeutica (ATC IV)	259
Costo medio per DDD della categoria terapeutica (ATC IV)	260
Costo medio per unità posologica della categoria terapeutica (ATC IV)	261
RANIBIZUMAB	262
Prezzo medio per confezione della categoria terapeutica (ATC IV)	262
Costo medio per DDD della categoria terapeutica (ATC IV)	263
Costo medio per unità posologica della categoria terapeutica (ATC IV)	264
RITUXIMAB	265
Prezzo medio per confezione della categoria terapeutica (ATC IV)	265
Costo medio per DDD della categoria terapeutica (ATC IV)	266
Costo medio per unità posologica della categoria terapeutica (ATC IV)	267
SOMATROPINE	268
Prezzo medio per confezione della categoria terapeutica (ATC IV)	268
Costo medio per DDD della categoria terapeutica (ATC IV)	269
Costo medio per unità posologica della categoria terapeutica (ATC IV)	270
TERIPARATIDE	271
Prezzo medio per confezione della categoria terapeutica (ATC IV)	271
Costo medio per DDD della categoria terapeutica (ATC IV)	272
Costo medio per unità posologica della categoria terapeutica (ATC IV)	273
TOCILIZUMAB	274
Prezzo medio per confezione della categoria terapeutica (ATC IV)	274
Costo medio per DDD della categoria terapeutica (ATC IV)	275
Costo medio per unità posologica della categoria terapeutica (ATC IV)	276
TRASTUZUMAB	277
Prezzo medio per confezione della categoria terapeutica (ATC IV)	277
Costo medio per DDD della categoria terapeutica (ATC IV)	278
Costo medio per unità posologica della categoria terapeutica (ATC IV)	279
FRIULI VENEZIA GIULIA	281
ANTI TNF-ALFA	282
Prezzo medio per confezione della categoria terapeutica (ATC IV)	282
Costo medio per DDD della categoria terapeutica (ATC IV)	283
Costo medio per unità posologica della categoria terapeutica (ATC IV)	284
BEVACIZUMAB	285
Prezzo medio per confezione della categoria terapeutica (ATC IV)	285
Costo medio per DDD della categoria terapeutica (ATC IV)	286
Costo medio per unità posologica della categoria terapeutica (ATC IV)	287
ECULIZUMAB	288
Prezzo medio per confezione della categoria terapeutica (ATC IV)	288
Costo medio per DDD della categoria terapeutica (ATC IV)	289
Costo medio per unità posologica della categoria terapeutica (ATC IV)	290
EPARINE A BASSO PESO MOLECOLARE	291
Prezzo medio per confezione della categoria terapeutica (ATC IV)	291
Costo medio per DDD della categoria terapeutica (ATC IV)	292
Costo medio per unità posologica della categoria terapeutica (ATC IV)	293
EPOETINE	294

Prezzo medio per confezione della categoria terapeutica (ATC IV)	294
Costo medio per DDD della categoria terapeutica (ATC IV)	295
Costo medio per unità posologica della categoria terapeutica (ATC IV)	296
FATTORI DELLA CRESCITA	297
Prezzo medio per confezione della categoria terapeutica (ATC IV)	297
Costo medio per DDD della categoria terapeutica (ATC IV)	298
Costo medio per unità posologica della categoria terapeutica (ATC IV)	299
FOLLITROPINE	300
Prezzo medio per confezione della categoria terapeutica (ATC IV)	300
Costo medio per DDD della categoria terapeutica (ATC IV)	301
Costo medio per unità posologica della categoria terapeutica (ATC IV)	302
INSULINE COMBinate (LONG/INTERMEDIATE CON FAST)	303
Prezzo medio per confezione della categoria terapeutica (ATC IV)	303
Costo medio per DDD della categoria terapeutica (ATC IV)	304
Costo medio per unità posologica della categoria terapeutica (ATC IV)	305
INSULINE FAST ACTING	306
Prezzo medio per confezione della categoria terapeutica (ATC IV)	306
Costo medio per DDD della categoria terapeutica (ATC IV)	307
Costo medio per unità posologica della categoria terapeutica (ATC IV)	308
INSULINE INTERMEDIATE ACTING	309
Prezzo medio per confezione della categoria terapeutica (ATC IV)	309
Costo medio per DDD della categoria terapeutica (ATC IV)	310
Costo medio per unità posologica della categoria terapeutica (ATC IV)	311
INSULINE LONG ACTING	312
Prezzo medio per confezione della categoria terapeutica (ATC IV)	312
Costo medio per DDD della categoria terapeutica (ATC IV)	313
Costo medio per unità posologica della categoria terapeutica (ATC IV)	314
NATALIZUMAB	315
Prezzo medio per confezione della categoria terapeutica (ATC IV)	315
Costo medio per DDD della categoria terapeutica (ATC IV)	316
Costo medio per unità posologica della categoria terapeutica (ATC IV)	317
RANIBIZUMAB	318
Prezzo medio per confezione della categoria terapeutica (ATC IV)	318
Costo medio per DDD della categoria terapeutica (ATC IV)	319
Costo medio per unità posologica della categoria terapeutica (ATC IV)	320
RITUXIMAB	321
Prezzo medio per confezione della categoria terapeutica (ATC IV)	321
Costo medio per DDD della categoria terapeutica (ATC IV)	322
Costo medio per unità posologica della categoria terapeutica (ATC IV)	323
SOMATROPINE	324
Prezzo medio per confezione della categoria terapeutica (ATC IV)	324
Costo medio per DDD della categoria terapeutica (ATC IV)	325
Costo medio per unità posologica della categoria terapeutica (ATC IV)	326
TERIPARATIDE	327
Prezzo medio per confezione della categoria terapeutica (ATC IV)	327
Costo medio per DDD della categoria terapeutica (ATC IV)	328
Costo medio per unità posologica della categoria terapeutica (ATC IV)	329
TOCILIZUMAB	330

Prezzo medio per confezione della categoria terapeutica (ATC IV)	330
Costo medio per DDD della categoria terapeutica (ATC IV)	331
Costo medio per unità posologica della categoria terapeutica (ATC IV)	332
TRASTUZUMAB	333
Prezzo medio per confezione della categoria terapeutica (ATC IV)	333
Costo medio per DDD della categoria terapeutica (ATC IV)	334
Costo medio per unità posologica della categoria terapeutica (ATC IV)	335
ITALIA	337
ANTI TNF-ALFA	338
Prezzo medio per confezione della categoria terapeutica (ATC IV)	338
Costo medio per DDD della categoria terapeutica (ATC IV)	339
Costo medio per unità posologica della categoria terapeutica (ATC IV)	340
BEVACIZUMAB	341
Prezzo medio per confezione della categoria terapeutica (ATC IV)	341
Costo medio per DDD della categoria terapeutica (ATC IV)	342
Costo medio per unità posologica della categoria terapeutica (ATC IV)	343
ECULIZUMAB	344
Prezzo medio per confezione della categoria terapeutica (ATC IV)	344
Costo medio per DDD della categoria terapeutica (ATC IV)	345
Costo medio per unità posologica della categoria terapeutica (ATC IV)	346
EPARINE A BASSO PESO MOLECOLARE	347
Prezzo medio per confezione della categoria terapeutica (ATC IV)	347
Costo medio per DDD della categoria terapeutica (ATC IV)	348
Costo medio per unità posologica della categoria terapeutica (ATC IV)	349
EPOETINE	350
Prezzo medio per confezione della categoria terapeutica (ATC IV)	350
Costo medio per DDD della categoria terapeutica (ATC IV)	351
Costo medio per unità posologica della categoria terapeutica (ATC IV)	352
FATTORI DELLA CRESCITA	353
Prezzo medio per confezione della categoria terapeutica (ATC IV)	353
Costo medio per DDD della categoria terapeutica (ATC IV)	354
Costo medio per unità posologica della categoria terapeutica (ATC IV)	355
FOLLITROPINE	356
Prezzo medio per confezione della categoria terapeutica (ATC IV)	356
Costo medio per DDD della categoria terapeutica (ATC IV)	357
Costo medio per unità posologica della categoria terapeutica (ATC IV)	358
INSULINE COMBinate (LONG/INTERMEDIATE CON FAST)	359
Prezzo medio per confezione della categoria terapeutica (ATC IV)	359
Costo medio per DDD della categoria terapeutica (ATC IV)	360
Costo medio per unità posologica della categoria terapeutica (ATC IV)	361
INSULINE FAST ACTING	362
Prezzo medio per confezione della categoria terapeutica (ATC IV)	362
Costo medio per DDD della categoria terapeutica (ATC IV)	363
Costo medio per unità posologica della categoria terapeutica (ATC IV)	364
INSULINE INTERMEDIATE ACTING	365
Prezzo medio per confezione della categoria terapeutica (ATC IV)	365
Costo medio per DDD della categoria terapeutica (ATC IV)	366
Costo medio per unità posologica della categoria terapeutica (ATC IV)	367

INSULINE LONG ACTING	368
Prezzo medio per confezione della categoria terapeutica (ATC IV)	368
Costo medio per DDD della categoria terapeutica (ATC IV)	369
Costo medio per unità posologica della categoria terapeutica (ATC IV)	370
NATALIZUMAB	371
Prezzo medio per confezione della categoria terapeutica (ATC IV)	371
Costo medio per DDD della categoria terapeutica (ATC IV)	372
Costo medio per unità posologica della categoria terapeutica (ATC IV)	373
RANIBIZUMAB	374
Prezzo medio per confezione della categoria terapeutica (ATC IV)	374
Costo medio per DDD della categoria terapeutica (ATC IV)	375
Costo medio per unità posologica della categoria terapeutica (ATC IV)	376
RITUXIMAB	377
Prezzo medio per confezione della categoria terapeutica (ATC IV)	377
Costo medio per DDD della categoria terapeutica (ATC IV)	378
Costo medio per unità posologica della categoria terapeutica (ATC IV)	379
SOMATROPINE	380
Prezzo medio per confezione della categoria terapeutica (ATC IV)	380
Costo medio per DDD della categoria terapeutica (ATC IV)	381
Costo medio per unità posologica della categoria terapeutica (ATC IV)	382
TERIPARATIDE	383
Prezzo medio per confezione della categoria terapeutica (ATC IV)	383
Costo medio per DDD della categoria terapeutica (ATC IV)	384
Costo medio per unità posologica della categoria terapeutica (ATC IV)	385
TOCILIZUMAB	386
Prezzo medio per confezione della categoria terapeutica (ATC IV)	386
Costo medio per DDD della categoria terapeutica (ATC IV)	387
Costo medio per unità posologica della categoria terapeutica (ATC IV)	388
TRASTUZUMAB	389
Prezzo medio per confezione della categoria terapeutica (ATC IV)	389
Costo medio per DDD della categoria terapeutica (ATC IV)	390
Costo medio per unità posologica della categoria terapeutica (ATC IV)	391
LAZIO	393
ANTI TNF-ALFA	394
Prezzo medio per confezione della categoria terapeutica (ATC IV)	394
Costo medio per DDD della categoria terapeutica (ATC IV)	395
Costo medio per unità posologica della categoria terapeutica (ATC IV)	396
BEVACIZUMAB	397
Prezzo medio per confezione della categoria terapeutica (ATC IV)	397
Costo medio per DDD della categoria terapeutica (ATC IV)	398
Costo medio per unità posologica della categoria terapeutica (ATC IV)	399
ECULIZUMAB	400
Prezzo medio per confezione della categoria terapeutica (ATC IV)	400
Costo medio per DDD della categoria terapeutica (ATC IV)	401
Costo medio per unità posologica della categoria terapeutica (ATC IV)	402
EPARINE A BASSO PESO MOLECOLARE	403
Prezzo medio per confezione della categoria terapeutica (ATC IV)	403
Costo medio per DDD della categoria terapeutica (ATC IV)	404

Costo medio per unità posologica della categoria terapeutica (ATC IV)	405
EPOETINE	406
Prezzo medio per confezione della categoria terapeutica (ATC IV)	406
Costo medio per DDD della categoria terapeutica (ATC IV)	407
Costo medio per unità posologica della categoria terapeutica (ATC IV)	408
FATTORI DELLA CRESCITA	409
Prezzo medio per confezione della categoria terapeutica (ATC IV)	409
Costo medio per DDD della categoria terapeutica (ATC IV)	410
Costo medio per unità posologica della categoria terapeutica (ATC IV)	411
FOLLITROPINE	412
Prezzo medio per confezione della categoria terapeutica (ATC IV)	412
Costo medio per DDD della categoria terapeutica (ATC IV)	413
Costo medio per unità posologica della categoria terapeutica (ATC IV)	414
INSULINE COMBinate (LONG/INTERMEDIATE CON FAST)	415
Prezzo medio per confezione della categoria terapeutica (ATC IV)	415
Costo medio per DDD della categoria terapeutica (ATC IV)	416
Costo medio per unità posologica della categoria terapeutica (ATC IV)	417
INSULINE FAST ACTING	418
Prezzo medio per confezione della categoria terapeutica (ATC IV)	418
Costo medio per DDD della categoria terapeutica (ATC IV)	419
Costo medio per unità posologica della categoria terapeutica (ATC IV)	420
INSULINE INTERMEDIATE ACTING	421
Prezzo medio per confezione della categoria terapeutica (ATC IV)	421
Costo medio per DDD della categoria terapeutica (ATC IV)	422
Costo medio per unità posologica della categoria terapeutica (ATC IV)	423
INSULINE LONG ACTING	424
Prezzo medio per confezione della categoria terapeutica (ATC IV)	424
Costo medio per DDD della categoria terapeutica (ATC IV)	425
Costo medio per unità posologica della categoria terapeutica (ATC IV)	426
NATALIZUMAB	427
Prezzo medio per confezione della categoria terapeutica (ATC IV)	427
Costo medio per DDD della categoria terapeutica (ATC IV)	428
Costo medio per unità posologica della categoria terapeutica (ATC IV)	429
RANIBIZUMAB	430
Prezzo medio per confezione della categoria terapeutica (ATC IV)	430
Costo medio per DDD della categoria terapeutica (ATC IV)	431
Costo medio per unità posologica della categoria terapeutica (ATC IV)	432
RITUXIMAB	433
Prezzo medio per confezione della categoria terapeutica (ATC IV)	433
Costo medio per DDD della categoria terapeutica (ATC IV)	434
Costo medio per unità posologica della categoria terapeutica (ATC IV)	435
SOMATROPINE	436
Prezzo medio per confezione della categoria terapeutica (ATC IV)	436
Costo medio per DDD della categoria terapeutica (ATC IV)	437
Costo medio per unità posologica della categoria terapeutica (ATC IV)	438
TERIPARATIDE	439
Prezzo medio per confezione della categoria terapeutica (ATC IV)	439
Costo medio per DDD della categoria terapeutica (ATC IV)	440

Costo medio per unità posologica della categoria terapeutica (ATC IV).....	441
TOCILIZUMAB	442
Prezzo medio per confezione della categoria terapeutica (ATC IV)	442
Costo medio per DDD della categoria terapeutica (ATC IV)	443
Costo medio per unità posologica della categoria terapeutica (ATC IV).....	444
TRASTUZUMAB	445
Prezzo medio per confezione della categoria terapeutica (ATC IV)	445
Costo medio per DDD della categoria terapeutica (ATC IV)	446
Costo medio per unità posologica della categoria terapeutica (ATC IV).....	447
LIGURIA	449
ANTI TNF-ALFA	450
Prezzo medio per confezione della categoria terapeutica (ATC IV)	450
Costo medio per DDD della categoria terapeutica (ATC IV)	451
Costo medio per unità posologica della categoria terapeutica (ATC IV).....	452
BEVACIZUMAB	453
Prezzo medio per confezione della categoria terapeutica (ATC IV)	453
Costo medio per DDD della categoria terapeutica (ATC IV)	454
Costo medio per unità posologica della categoria terapeutica (ATC IV).....	455
ECULIZUMAB	456
Prezzo medio per confezione della categoria terapeutica (ATC IV)	456
Costo medio per DDD della categoria terapeutica (ATC IV)	457
Costo medio per unità posologica della categoria terapeutica (ATC IV).....	458
EPARINE A BASSO PESO MOLECOLARE	459
Prezzo medio per confezione della categoria terapeutica (ATC IV)	459
Costo medio per DDD della categoria terapeutica (ATC IV)	460
Costo medio per unità posologica della categoria terapeutica (ATC IV).....	461
EPOETINE	462
Prezzo medio per confezione della categoria terapeutica (ATC IV)	462
Costo medio per DDD della categoria terapeutica (ATC IV)	463
Costo medio per unità posologica della categoria terapeutica (ATC IV).....	464
FATTORI DELLA CRESCITA	465
Prezzo medio per confezione della categoria terapeutica (ATC IV)	465
Costo medio per DDD della categoria terapeutica (ATC IV)	466
Costo medio per unità posologica della categoria terapeutica (ATC IV).....	467
FOLLITROPINE	468
Prezzo medio per confezione della categoria terapeutica (ATC IV)	468
Costo medio per DDD della categoria terapeutica (ATC IV)	469
Costo medio per unità posologica della categoria terapeutica (ATC IV).....	470
INSULINE COMBinate (LONG/INTERMEDIATE CON FAST)	471
Prezzo medio per confezione della categoria terapeutica (ATC IV)	471
Costo medio per DDD della categoria terapeutica (ATC IV)	472
Costo medio per unità posologica della categoria terapeutica (ATC IV).....	473
INSULINE FAST ACTING	474
Prezzo medio per confezione della categoria terapeutica (ATC IV)	474
Costo medio per DDD della categoria terapeutica (ATC IV)	475
Costo medio per unità posologica della categoria terapeutica (ATC IV).....	476
INSULINE INTERMEDIATE ACTING	477
Prezzo medio per confezione della categoria terapeutica (ATC IV)	477

Costo medio per DDD della categoria terapeutica (ATC IV)	478
Costo medio per unità posologica della categoria terapeutica (ATC IV)	479
INSULINE LONG ACTING	480
Prezzo medio per confezione della categoria terapeutica (ATC IV)	480
Costo medio per DDD della categoria terapeutica (ATC IV)	481
Costo medio per unità posologica della categoria terapeutica (ATC IV)	482
NATALIZUMAB	483
Prezzo medio per confezione della categoria terapeutica (ATC IV)	483
Costo medio per DDD della categoria terapeutica (ATC IV)	484
Costo medio per unità posologica della categoria terapeutica (ATC IV)	485
RANIBIZUMAB	486
Prezzo medio per confezione della categoria terapeutica (ATC IV)	486
Costo medio per DDD della categoria terapeutica (ATC IV)	487
Costo medio per unità posologica della categoria terapeutica (ATC IV)	488
RITUXIMAB	489
Prezzo medio per confezione della categoria terapeutica (ATC IV)	489
Costo medio per DDD della categoria terapeutica (ATC IV)	490
Costo medio per unità posologica della categoria terapeutica (ATC IV)	491
SOMATROPINE	492
Prezzo medio per confezione della categoria terapeutica (ATC IV)	492
Costo medio per DDD della categoria terapeutica (ATC IV)	493
Costo medio per unità posologica della categoria terapeutica (ATC IV)	494
TERIPARATIDE	495
Prezzo medio per confezione della categoria terapeutica (ATC IV)	495
Costo medio per DDD della categoria terapeutica (ATC IV)	496
Costo medio per unità posologica della categoria terapeutica (ATC IV)	497
TOCILIZUMAB	498
Prezzo medio per confezione della categoria terapeutica (ATC IV)	498
Costo medio per DDD della categoria terapeutica (ATC IV)	499
Costo medio per unità posologica della categoria terapeutica (ATC IV)	500
TRASTUZUMAB	501
Prezzo medio per confezione della categoria terapeutica (ATC IV)	501
Costo medio per DDD della categoria terapeutica (ATC IV)	502
Costo medio per unità posologica della categoria terapeutica (ATC IV)	503
LOMBARDIA	505
ANTI TNF-ALFA	506
Prezzo medio per confezione della categoria terapeutica (ATC IV)	506
Costo medio per DDD della categoria terapeutica (ATC IV)	507
Costo medio per unità posologica della categoria terapeutica (ATC IV)	508
BEVACIZUMAB	509
Prezzo medio per confezione della categoria terapeutica (ATC IV)	509
Costo medio per DDD della categoria terapeutica (ATC IV)	510
Costo medio per unità posologica della categoria terapeutica (ATC IV)	511
ECULIZUMAB	512
Prezzo medio per confezione della categoria terapeutica (ATC IV)	512
Costo medio per DDD della categoria terapeutica (ATC IV)	513
Costo medio per unità posologica della categoria terapeutica (ATC IV)	514
EPARINE A BASSO PESO MOLECOLARE	515

Prezzo medio per confezione della categoria terapeutica (ATC IV)	515
Costo medio per DDD della categoria terapeutica (ATC IV)	516
Costo medio per unità posologica della categoria terapeutica (ATC IV)	517
EPOETINE	518
Prezzo medio per confezione della categoria terapeutica (ATC IV)	518
Costo medio per DDD della categoria terapeutica (ATC IV)	519
Costo medio per unità posologica della categoria terapeutica (ATC IV)	520
FATTORI DELLA CRESCITA	521
Prezzo medio per confezione della categoria terapeutica (ATC IV)	521
Costo medio per DDD della categoria terapeutica (ATC IV)	522
Costo medio per unità posologica della categoria terapeutica (ATC IV)	523
FOLLITROPINE	524
Prezzo medio per confezione della categoria terapeutica (ATC IV)	524
Costo medio per DDD della categoria terapeutica (ATC IV)	525
Costo medio per unità posologica della categoria terapeutica (ATC IV)	526
INSULINE COMBinate (LONG/INTERMEDIATE CON FAST)	527
Prezzo medio per confezione della categoria terapeutica (ATC IV)	527
Costo medio per DDD della categoria terapeutica (ATC IV)	528
Costo medio per unità posologica della categoria terapeutica (ATC IV)	529
INSULINE FAST ACTING	530
Prezzo medio per confezione della categoria terapeutica (ATC IV)	530
Costo medio per DDD della categoria terapeutica (ATC IV)	531
Costo medio per unità posologica della categoria terapeutica (ATC IV)	532
INSULINE INTERMEDIATE ACTING	533
Prezzo medio per confezione della categoria terapeutica (ATC IV)	533
Costo medio per DDD della categoria terapeutica (ATC IV)	534
Costo medio per unità posologica della categoria terapeutica (ATC IV)	535
INSULINE LONG ACTING	536
Prezzo medio per confezione della categoria terapeutica (ATC IV)	536
Costo medio per DDD della categoria terapeutica (ATC IV)	537
Costo medio per unità posologica della categoria terapeutica (ATC IV)	538
NATALIZUMAB	539
Prezzo medio per confezione della categoria terapeutica (ATC IV)	539
Costo medio per DDD della categoria terapeutica (ATC IV)	540
Costo medio per unità posologica della categoria terapeutica (ATC IV)	541
RANIBIZUMAB	542
Prezzo medio per confezione della categoria terapeutica (ATC IV)	542
Costo medio per DDD della categoria terapeutica (ATC IV)	543
Costo medio per unità posologica della categoria terapeutica (ATC IV)	544
RITUXIMAB	545
Prezzo medio per confezione della categoria terapeutica (ATC IV)	545
Costo medio per DDD della categoria terapeutica (ATC IV)	546
Costo medio per unità posologica della categoria terapeutica (ATC IV)	547
SOMATROPINE	548
Prezzo medio per confezione della categoria terapeutica (ATC IV)	548
Costo medio per DDD della categoria terapeutica (ATC IV)	549
Costo medio per unità posologica della categoria terapeutica (ATC IV)	550
TERIPARATIDE	551

Prezzo medio per confezione della categoria terapeutica (ATC IV)	551
Costo medio per DDD della categoria terapeutica (ATC IV)	552
Costo medio per unità posologica della categoria terapeutica (ATC IV)	553
TOCILIZUMAB	554
Prezzo medio per confezione della categoria terapeutica (ATC IV)	554
Costo medio per DDD della categoria terapeutica (ATC IV)	555
Costo medio per unità posologica della categoria terapeutica (ATC IV)	556
TRASTUZUMAB	557
Prezzo medio per confezione della categoria terapeutica (ATC IV)	557
Costo medio per DDD della categoria terapeutica (ATC IV)	558
Costo medio per unità posologica della categoria terapeutica (ATC IV)	559
MARCHE	561
ANTI TNF-ALFA	562
Prezzo medio per confezione della categoria terapeutica (ATC IV)	562
Costo medio per DDD della categoria terapeutica (ATC IV)	563
Costo medio per unità posologica della categoria terapeutica (ATC IV)	564
BEVACIZUMAB	565
Prezzo medio per confezione della categoria terapeutica (ATC IV)	565
Costo medio per DDD della categoria terapeutica (ATC IV)	566
Costo medio per unità posologica della categoria terapeutica (ATC IV)	567
ECULIZUMAB	568
Prezzo medio per confezione della categoria terapeutica (ATC IV)	568
Costo medio per DDD della categoria terapeutica (ATC IV)	569
Costo medio per unità posologica della categoria terapeutica (ATC IV)	570
EPARINE A BASSO PESO MOLECOLARE	571
Prezzo medio per confezione della categoria terapeutica (ATC IV)	571
Costo medio per DDD della categoria terapeutica (ATC IV)	572
Costo medio per unità posologica della categoria terapeutica (ATC IV)	573
EPOETINE	574
Prezzo medio per confezione della categoria terapeutica (ATC IV)	574
Costo medio per DDD della categoria terapeutica (ATC IV)	575
Costo medio per unità posologica della categoria terapeutica (ATC IV)	576
FATTORI DELLA CRESCITA	577
Prezzo medio per confezione della categoria terapeutica (ATC IV)	577
Costo medio per DDD della categoria terapeutica (ATC IV)	578
Costo medio per unità posologica della categoria terapeutica (ATC IV)	579
FOLLITROPINE	580
Prezzo medio per confezione della categoria terapeutica (ATC IV)	580
Costo medio per DDD della categoria terapeutica (ATC IV)	581
Costo medio per unità posologica della categoria terapeutica (ATC IV)	582
INSULINE COMBinate (LONG/INTERMEDIATE CON FAST)	583
Prezzo medio per confezione della categoria terapeutica (ATC IV)	583
Costo medio per DDD della categoria terapeutica (ATC IV)	584
Costo medio per unità posologica della categoria terapeutica (ATC IV)	585
INSULINE FAST ACTING	586
Prezzo medio per confezione della categoria terapeutica (ATC IV)	586
Costo medio per DDD della categoria terapeutica (ATC IV)	587
Costo medio per unità posologica della categoria terapeutica (ATC IV)	588

INSULINE INTERMEDIATE ACTING.....	589
Prezzo medio per confezione della categoria terapeutica (ATC IV)	589
Costo medio per DDD della categoria terapeutica (ATC IV)	590
Costo medio per unità posologica della categoria terapeutica (ATC IV)	591
INSULINE LONG ACTING	592
Prezzo medio per confezione della categoria terapeutica (ATC IV)	592
Costo medio per DDD della categoria terapeutica (ATC IV)	593
Costo medio per unità posologica della categoria terapeutica (ATC IV)	594
NATALIZUMAB	595
Prezzo medio per confezione della categoria terapeutica (ATC IV)	595
Costo medio per DDD della categoria terapeutica (ATC IV)	596
Costo medio per unità posologica della categoria terapeutica (ATC IV)	597
RANIBIZUMAB	598
Prezzo medio per confezione della categoria terapeutica (ATC IV)	598
Costo medio per DDD della categoria terapeutica (ATC IV)	599
Costo medio per unità posologica della categoria terapeutica (ATC IV)	600
RITUXIMAB	601
Prezzo medio per confezione della categoria terapeutica (ATC IV)	601
Costo medio per DDD della categoria terapeutica (ATC IV)	602
Costo medio per unità posologica della categoria terapeutica (ATC IV)	603
SOMATROPINE	604
Prezzo medio per confezione della categoria terapeutica (ATC IV)	604
Costo medio per DDD della categoria terapeutica (ATC IV)	605
Costo medio per unità posologica della categoria terapeutica (ATC IV)	606
TERIPARATIDE	607
Prezzo medio per confezione della categoria terapeutica (ATC IV)	607
Costo medio per DDD della categoria terapeutica (ATC IV)	608
Costo medio per unità posologica della categoria terapeutica (ATC IV)	609
TOCILIZUMAB	610
Prezzo medio per confezione della categoria terapeutica (ATC IV)	610
Costo medio per DDD della categoria terapeutica (ATC IV)	611
Costo medio per unità posologica della categoria terapeutica (ATC IV)	612
TRASTUZUMAB	613
Prezzo medio per confezione della categoria terapeutica (ATC IV)	613
Costo medio per DDD della categoria terapeutica (ATC IV)	614
Costo medio per unità posologica della categoria terapeutica (ATC IV)	615
MOLISE	617
ANTI TNF-ALFA.....	618
Prezzo medio per confezione della categoria terapeutica (ATC IV)	618
Costo medio per DDD della categoria terapeutica (ATC IV)	619
Costo medio per unità posologica della categoria terapeutica (ATC IV)	620
BEVACIZUMAB	621
Prezzo medio per confezione della categoria terapeutica (ATC IV)	621
Costo medio per DDD della categoria terapeutica (ATC IV)	622
Costo medio per unità posologica della categoria terapeutica (ATC IV)	623
ECULIZUMAB	624
Prezzo medio per confezione della categoria terapeutica (ATC IV)	624
Costo medio per DDD della categoria terapeutica (ATC IV)	625

Costo medio per unità posologica della categoria terapeutica (ATC IV).....	626
EPARINE A BASSO PESO MOLECOLARE	627
Prezzo medio per confezione della categoria terapeutica (ATC IV)	627
Costo medio per DDD della categoria terapeutica (ATC IV)	628
Costo medio per unità posologica della categoria terapeutica (ATC IV).....	629
EPOETINE	630
Prezzo medio per confezione della categoria terapeutica (ATC IV)	630
Costo medio per DDD della categoria terapeutica (ATC IV)	631
Costo medio per unità posologica della categoria terapeutica (ATC IV).....	632
FATTORI DELLA CRESCITA	633
Prezzo medio per confezione della categoria terapeutica (ATC IV)	633
Costo medio per DDD della categoria terapeutica (ATC IV)	634
Costo medio per unità posologica della categoria terapeutica (ATC IV).....	635
FOLLITROPINE	636
Prezzo medio per confezione della categoria terapeutica (ATC IV)	636
Costo medio per DDD della categoria terapeutica (ATC IV)	637
Costo medio per unità posologica della categoria terapeutica (ATC IV).....	638
INSULINE COMBinate (LONG/INTERMEDIATE CON FAST)	639
Prezzo medio per confezione della categoria terapeutica (ATC IV)	639
Costo medio per DDD della categoria terapeutica (ATC IV)	640
Costo medio per unità posologica della categoria terapeutica (ATC IV).....	641
INSULINE FAST ACTING	642
Prezzo medio per confezione della categoria terapeutica (ATC IV)	642
Costo medio per DDD della categoria terapeutica (ATC IV)	643
Costo medio per unità posologica della categoria terapeutica (ATC IV).....	644
INSULINE INTERMEDIATE ACTING.....	645
Prezzo medio per confezione della categoria terapeutica (ATC IV)	645
Costo medio per DDD della categoria terapeutica (ATC IV)	646
Costo medio per unità posologica della categoria terapeutica (ATC IV).....	647
INSULINE LONG ACTING	648
Prezzo medio per confezione della categoria terapeutica (ATC IV)	648
Costo medio per DDD della categoria terapeutica (ATC IV)	649
Costo medio per unità posologica della categoria terapeutica (ATC IV).....	650
NATALIZUMAB	651
Prezzo medio per confezione della categoria terapeutica (ATC IV)	651
Costo medio per DDD della categoria terapeutica (ATC IV)	652
Costo medio per unità posologica della categoria terapeutica (ATC IV).....	653
RANIBIZUMAB	654
Prezzo medio per confezione della categoria terapeutica (ATC IV)	654
Costo medio per DDD della categoria terapeutica (ATC IV)	655
Costo medio per unità posologica della categoria terapeutica (ATC IV).....	656
RITUXIMAB	657
Prezzo medio per confezione della categoria terapeutica (ATC IV)	657
Costo medio per DDD della categoria terapeutica (ATC IV)	658
Costo medio per unità posologica della categoria terapeutica (ATC IV).....	659
SOMATROPINE	660
Prezzo medio per confezione della categoria terapeutica (ATC IV)	660
Costo medio per DDD della categoria terapeutica (ATC IV)	661

Costo medio per unità posologica della categoria terapeutica (ATC IV).....	662
TERIPARATIDE	663
Prezzo medio per confezione della categoria terapeutica (ATC IV)	663
Costo medio per DDD della categoria terapeutica (ATC IV)	664
Costo medio per unità posologica della categoria terapeutica (ATC IV).....	665
TOCILIZUMAB	666
Prezzo medio per confezione della categoria terapeutica (ATC IV)	666
Costo medio per DDD della categoria terapeutica (ATC IV)	667
Costo medio per unità posologica della categoria terapeutica (ATC IV).....	668
TRASTUZUMAB	669
Prezzo medio per confezione della categoria terapeutica (ATC IV)	669
Costo medio per DDD della categoria terapeutica (ATC IV)	670
Costo medio per unità posologica della categoria terapeutica (ATC IV).....	671
PIEMONTE	673
ANTI TNF-ALFA	674
Prezzo medio per confezione della categoria terapeutica (ATC IV)	674
Costo medio per DDD della categoria terapeutica (ATC IV)	675
Costo medio per unità posologica della categoria terapeutica (ATC IV).....	676
BEVACIZUMAB	677
Prezzo medio per confezione della categoria terapeutica (ATC IV)	677
Costo medio per DDD della categoria terapeutica (ATC IV)	678
Costo medio per unità posologica della categoria terapeutica (ATC IV).....	679
ECULIZUMAB	680
Prezzo medio per confezione della categoria terapeutica (ATC IV)	680
Costo medio per DDD della categoria terapeutica (ATC IV)	681
Costo medio per unità posologica della categoria terapeutica (ATC IV).....	682
EPARINE A BASSO PESO MOLECOLARE	683
Prezzo medio per confezione della categoria terapeutica (ATC IV)	683
Costo medio per DDD della categoria terapeutica (ATC IV)	684
Costo medio per unità posologica della categoria terapeutica (ATC IV).....	685
EPOETINE	686
Prezzo medio per confezione della categoria terapeutica (ATC IV)	686
Costo medio per DDD della categoria terapeutica (ATC IV)	687
Costo medio per unità posologica della categoria terapeutica (ATC IV).....	688
FATTORI DELLA CRESCITA	689
Prezzo medio per confezione della categoria terapeutica (ATC IV)	689
Costo medio per DDD della categoria terapeutica (ATC IV)	690
Costo medio per unità posologica della categoria terapeutica (ATC IV).....	691
FOLLITROPINE	692
Prezzo medio per confezione della categoria terapeutica (ATC IV)	692
Costo medio per DDD della categoria terapeutica (ATC IV)	693
Costo medio per unità posologica della categoria terapeutica (ATC IV).....	694
INSULINE COMBinate (LONG/INTERMEDIATE CON FAST)	695
Prezzo medio per confezione della categoria terapeutica (ATC IV)	695
Costo medio per DDD della categoria terapeutica (ATC IV)	696
Costo medio per unità posologica della categoria terapeutica (ATC IV).....	697
INSULINE FAST ACTING	698
Prezzo medio per confezione della categoria terapeutica (ATC IV)	698

Costo medio per DDD della categoria terapeutica (ATC IV)	699
Costo medio per unità posologica della categoria terapeutica (ATC IV)	700
INSULINE INTERMEDIATE ACTING	701
Prezzo medio per confezione della categoria terapeutica (ATC IV)	701
Costo medio per DDD della categoria terapeutica (ATC IV)	702
Costo medio per unità posologica della categoria terapeutica (ATC IV)	703
INSULINE LONG ACTING	704
Prezzo medio per confezione della categoria terapeutica (ATC IV)	704
Costo medio per DDD della categoria terapeutica (ATC IV)	705
Costo medio per unità posologica della categoria terapeutica (ATC IV)	706
NATALIZUMAB	707
Prezzo medio per confezione della categoria terapeutica (ATC IV)	707
Costo medio per DDD della categoria terapeutica (ATC IV)	708
Costo medio per unità posologica della categoria terapeutica (ATC IV)	709
RANIBIZUMAB	710
Prezzo medio per confezione della categoria terapeutica (ATC IV)	710
Costo medio per DDD della categoria terapeutica (ATC IV)	711
Costo medio per unità posologica della categoria terapeutica (ATC IV)	712
RITUXIMAB	713
Prezzo medio per confezione della categoria terapeutica (ATC IV)	713
Costo medio per DDD della categoria terapeutica (ATC IV)	714
Costo medio per unità posologica della categoria terapeutica (ATC IV)	715
SOMATROPINE	716
Prezzo medio per confezione della categoria terapeutica (ATC IV)	716
Costo medio per DDD della categoria terapeutica (ATC IV)	717
Costo medio per unità posologica della categoria terapeutica (ATC IV)	718
TERIPARATIDE	719
Prezzo medio per confezione della categoria terapeutica (ATC IV)	719
Costo medio per DDD della categoria terapeutica (ATC IV)	720
Costo medio per unità posologica della categoria terapeutica (ATC IV)	721
TOCILIZUMAB	722
Prezzo medio per confezione della categoria terapeutica (ATC IV)	722
Costo medio per DDD della categoria terapeutica (ATC IV)	723
Costo medio per unità posologica della categoria terapeutica (ATC IV)	724
TRASTUZUMAB	725
Prezzo medio per confezione della categoria terapeutica (ATC IV)	725
Costo medio per DDD della categoria terapeutica (ATC IV)	726
Costo medio per unità posologica della categoria terapeutica (ATC IV)	727
PROV. AUT. BOLZANO	729
ANTI TNF-ALFA	730
Prezzo medio per confezione della categoria terapeutica (ATC IV)	730
Costo medio per DDD della categoria terapeutica (ATC IV)	731
Costo medio per unità posologica della categoria terapeutica (ATC IV)	732
BEVACIZUMAB	733
Prezzo medio per confezione della categoria terapeutica (ATC IV)	733
Costo medio per DDD della categoria terapeutica (ATC IV)	734
Costo medio per unità posologica della categoria terapeutica (ATC IV)	735
ECULIZUMAB	736

Prezzo medio per confezione della categoria terapeutica (ATC IV)	736
Costo medio per DDD della categoria terapeutica (ATC IV)	737
Costo medio per unità posologica della categoria terapeutica (ATC IV)	738
EPARINE A BASSO PESO MOLECOLARE	739
Prezzo medio per confezione della categoria terapeutica (ATC IV)	739
Costo medio per DDD della categoria terapeutica (ATC IV)	740
Costo medio per unità posologica della categoria terapeutica (ATC IV)	741
EPOETINE	742
Prezzo medio per confezione della categoria terapeutica (ATC IV)	742
Costo medio per DDD della categoria terapeutica (ATC IV)	743
Costo medio per unità posologica della categoria terapeutica (ATC IV)	744
FATTORI DELLA CRESCITA	745
Prezzo medio per confezione della categoria terapeutica (ATC IV)	745
Costo medio per DDD della categoria terapeutica (ATC IV)	746
Costo medio per unità posologica della categoria terapeutica (ATC IV)	747
FOLLITROPINE	748
Prezzo medio per confezione della categoria terapeutica (ATC IV)	748
Costo medio per DDD della categoria terapeutica (ATC IV)	749
Costo medio per unità posologica della categoria terapeutica (ATC IV)	750
INSULINE COMBinate (LONG/INTERMEDIATE CON FAST)	751
Prezzo medio per confezione della categoria terapeutica (ATC IV)	751
Costo medio per DDD della categoria terapeutica (ATC IV)	752
Costo medio per unità posologica della categoria terapeutica (ATC IV)	753
INSULINE FAST ACTING	754
Prezzo medio per confezione della categoria terapeutica (ATC IV)	754
Costo medio per DDD della categoria terapeutica (ATC IV)	755
Costo medio per unità posologica della categoria terapeutica (ATC IV)	756
INSULINE INTERMEDIATE ACTING	757
Prezzo medio per confezione della categoria terapeutica (ATC IV)	757
Costo medio per DDD della categoria terapeutica (ATC IV)	758
Costo medio per unità posologica della categoria terapeutica (ATC IV)	759
INSULINE LONG ACTING	760
Prezzo medio per confezione della categoria terapeutica (ATC IV)	760
Costo medio per DDD della categoria terapeutica (ATC IV)	761
Costo medio per unità posologica della categoria terapeutica (ATC IV)	762
NATALIZUMAB	763
Prezzo medio per confezione della categoria terapeutica (ATC IV)	763
Costo medio per DDD della categoria terapeutica (ATC IV)	764
Costo medio per unità posologica della categoria terapeutica (ATC IV)	765
RANIBIZUMAB	766
Prezzo medio per confezione della categoria terapeutica (ATC IV)	766
Costo medio per DDD della categoria terapeutica (ATC IV)	767
Costo medio per unità posologica della categoria terapeutica (ATC IV)	768
RITUXIMAB	769
Prezzo medio per confezione della categoria terapeutica (ATC IV)	769
Costo medio per DDD della categoria terapeutica (ATC IV)	770
Costo medio per unità posologica della categoria terapeutica (ATC IV)	771
SOMATROPINE	772

Prezzo medio per confezione della categoria terapeutica (ATC IV)	772
Costo medio per DDD della categoria terapeutica (ATC IV)	773
Costo medio per unità posologica della categoria terapeutica (ATC IV)	774
TERIPARATIDE	775
Prezzo medio per confezione della categoria terapeutica (ATC IV)	775
Costo medio per DDD della categoria terapeutica (ATC IV)	776
Costo medio per unità posologica della categoria terapeutica (ATC IV)	777
TOCILIZUMAB	778
Prezzo medio per confezione della categoria terapeutica (ATC IV)	778
Costo medio per DDD della categoria terapeutica (ATC IV)	779
Costo medio per unità posologica della categoria terapeutica (ATC IV)	780
TRASTUZUMAB	781
Prezzo medio per confezione della categoria terapeutica (ATC IV)	781
Costo medio per DDD della categoria terapeutica (ATC IV)	782
Costo medio per unità posologica della categoria terapeutica (ATC IV)	783
PROV. AUT. TRENTO	785
ANTI TNF-ALFA	786
Prezzo medio per confezione della categoria terapeutica (ATC IV)	786
Costo medio per DDD della categoria terapeutica (ATC IV)	787
Costo medio per unità posologica della categoria terapeutica (ATC IV)	788
BEVACIZUMAB	789
Prezzo medio per confezione della categoria terapeutica (ATC IV)	789
Costo medio per DDD della categoria terapeutica (ATC IV)	790
Costo medio per unità posologica della categoria terapeutica (ATC IV)	791
ECULIZUMAB	792
Prezzo medio per confezione della categoria terapeutica (ATC IV)	792
Costo medio per DDD della categoria terapeutica (ATC IV)	793
Costo medio per unità posologica della categoria terapeutica (ATC IV)	794
EPARINE A BASSO PESO MOLECOLARE	795
Prezzo medio per confezione della categoria terapeutica (ATC IV)	795
Costo medio per DDD della categoria terapeutica (ATC IV)	796
Costo medio per unità posologica della categoria terapeutica (ATC IV)	797
EPOETINE	798
Prezzo medio per confezione della categoria terapeutica (ATC IV)	798
Costo medio per DDD della categoria terapeutica (ATC IV)	799
Costo medio per unità posologica della categoria terapeutica (ATC IV)	800
FATTORI DELLA CRESCITA	801
Prezzo medio per confezione della categoria terapeutica (ATC IV)	801
Costo medio per DDD della categoria terapeutica (ATC IV)	802
Costo medio per unità posologica della categoria terapeutica (ATC IV)	803
FOLLITROPINE	804
Prezzo medio per confezione della categoria terapeutica (ATC IV)	804
Costo medio per DDD della categoria terapeutica (ATC IV)	805
Costo medio per unità posologica della categoria terapeutica (ATC IV)	806
INSULINE COMBinate (LONG/INTERMEDIATE CON FAST)	807
Prezzo medio per confezione della categoria terapeutica (ATC IV)	807
Costo medio per DDD della categoria terapeutica (ATC IV)	808
Costo medio per unità posologica della categoria terapeutica (ATC IV)	809

INSULINE FAST ACTING	810
Prezzo medio per confezione della categoria terapeutica (ATC IV)	810
Costo medio per DDD della categoria terapeutica (ATC IV)	811
Costo medio per unità posologica della categoria terapeutica (ATC IV)	812
INSULINE INTERMEDIATE ACTING	813
Prezzo medio per confezione della categoria terapeutica (ATC IV)	813
Costo medio per DDD della categoria terapeutica (ATC IV)	814
Costo medio per unità posologica della categoria terapeutica (ATC IV)	815
INSULINE LONG ACTING	816
Prezzo medio per confezione della categoria terapeutica (ATC IV)	816
Costo medio per DDD della categoria terapeutica (ATC IV)	817
Costo medio per unità posologica della categoria terapeutica (ATC IV)	818
NATALIZUMAB	819
Prezzo medio per confezione della categoria terapeutica (ATC IV)	819
Costo medio per DDD della categoria terapeutica (ATC IV)	820
Costo medio per unità posologica della categoria terapeutica (ATC IV)	821
RITUXIMAB	822
Prezzo medio per confezione della categoria terapeutica (ATC IV)	822
Costo medio per DDD della categoria terapeutica (ATC IV)	823
Costo medio per unità posologica della categoria terapeutica (ATC IV)	824
SOMATROPINE	825
Prezzo medio per confezione della categoria terapeutica (ATC IV)	825
Costo medio per DDD della categoria terapeutica (ATC IV)	826
Costo medio per unità posologica della categoria terapeutica (ATC IV)	827
TERIPARATIDE	828
Prezzo medio per confezione della categoria terapeutica (ATC IV)	828
Costo medio per DDD della categoria terapeutica (ATC IV)	829
Costo medio per unità posologica della categoria terapeutica (ATC IV)	830
TOCILIZUMAB	831
Prezzo medio per confezione della categoria terapeutica (ATC IV)	831
Costo medio per DDD della categoria terapeutica (ATC IV)	832
Costo medio per unità posologica della categoria terapeutica (ATC IV)	833
TRASTUZUMAB	834
Prezzo medio per confezione della categoria terapeutica (ATC IV)	834
Costo medio per DDD della categoria terapeutica (ATC IV)	835
Costo medio per unità posologica della categoria terapeutica (ATC IV)	836
PUGLIA	838
ANTI TNF-ALFA	839
Prezzo medio per confezione della categoria terapeutica (ATC IV)	839
Costo medio per DDD della categoria terapeutica (ATC IV)	840
Costo medio per unità posologica della categoria terapeutica (ATC IV)	841
BEVACIZUMAB	842
Prezzo medio per confezione della categoria terapeutica (ATC IV)	842
Costo medio per DDD della categoria terapeutica (ATC IV)	843
Costo medio per unità posologica della categoria terapeutica (ATC IV)	844
ECULIZUMAB	845
Prezzo medio per confezione della categoria terapeutica (ATC IV)	845
Costo medio per DDD della categoria terapeutica (ATC IV)	846

Costo medio per unità posologica della categoria terapeutica (ATC IV).....	847
EPARINE A BASSO PESO MOLECOLARE	848
Prezzo medio per confezione della categoria terapeutica (ATC IV)	848
Costo medio per DDD della categoria terapeutica (ATC IV)	849
Costo medio per unità posologica della categoria terapeutica (ATC IV).....	850
EPOETINE	851
Prezzo medio per confezione della categoria terapeutica (ATC IV)	851
Costo medio per DDD della categoria terapeutica (ATC IV)	852
Costo medio per unità posologica della categoria terapeutica (ATC IV).....	853
FATTORI DELLA CRESCITA	854
Prezzo medio per confezione della categoria terapeutica (ATC IV)	854
Costo medio per DDD della categoria terapeutica (ATC IV)	855
Costo medio per unità posologica della categoria terapeutica (ATC IV).....	856
FOLLITROPINE	857
Prezzo medio per confezione della categoria terapeutica (ATC IV)	857
Costo medio per DDD della categoria terapeutica (ATC IV)	858
Costo medio per unità posologica della categoria terapeutica (ATC IV).....	859
INSULINE COMBinate (LONG/INTERMEDIATE CON FAST)	860
Prezzo medio per confezione della categoria terapeutica (ATC IV)	860
Costo medio per DDD della categoria terapeutica (ATC IV)	861
Costo medio per unità posologica della categoria terapeutica (ATC IV).....	862
INSULINE FAST ACTING	863
Prezzo medio per confezione della categoria terapeutica (ATC IV)	863
Costo medio per DDD della categoria terapeutica (ATC IV)	864
Costo medio per unità posologica della categoria terapeutica (ATC IV).....	865
INSULINE INTERMEDIATE ACTING.....	866
Prezzo medio per confezione della categoria terapeutica (ATC IV)	866
Costo medio per DDD della categoria terapeutica (ATC IV)	867
Costo medio per unità posologica della categoria terapeutica (ATC IV).....	868
INSULINE LONG ACTING	869
Prezzo medio per confezione della categoria terapeutica (ATC IV)	869
Costo medio per DDD della categoria terapeutica (ATC IV)	870
Costo medio per unità posologica della categoria terapeutica (ATC IV).....	871
NATALIZUMAB	872
Prezzo medio per confezione della categoria terapeutica (ATC IV)	872
Costo medio per DDD della categoria terapeutica (ATC IV)	873
Costo medio per unità posologica della categoria terapeutica (ATC IV).....	874
RANIBIZUMAB	875
Prezzo medio per confezione della categoria terapeutica (ATC IV)	875
Costo medio per DDD della categoria terapeutica (ATC IV)	876
Costo medio per unità posologica della categoria terapeutica (ATC IV).....	877
RITUXIMAB	878
Prezzo medio per confezione della categoria terapeutica (ATC IV)	878
Costo medio per DDD della categoria terapeutica (ATC IV)	879
Costo medio per unità posologica della categoria terapeutica (ATC IV).....	880
SOMATROPINE	881
Prezzo medio per confezione della categoria terapeutica (ATC IV)	881
Costo medio per DDD della categoria terapeutica (ATC IV)	882

Costo medio per unità posologica della categoria terapeutica (ATC IV).....	883
TERIPARATIDE	884
Prezzo medio per confezione della categoria terapeutica (ATC IV)	884
Costo medio per DDD della categoria terapeutica (ATC IV)	885
Costo medio per unità posologica della categoria terapeutica (ATC IV).....	886
TOCILIZUMAB	887
Prezzo medio per confezione della categoria terapeutica (ATC IV)	887
Costo medio per DDD della categoria terapeutica (ATC IV)	888
Costo medio per unità posologica della categoria terapeutica (ATC IV).....	889
TRASTUZUMAB	890
Prezzo medio per confezione della categoria terapeutica (ATC IV)	890
Costo medio per DDD della categoria terapeutica (ATC IV)	891
Costo medio per unità posologica della categoria terapeutica (ATC IV).....	892
SARDEGNA	894
ANTI TNF-ALFA	895
Prezzo medio per confezione della categoria terapeutica (ATC IV)	895
Costo medio per DDD della categoria terapeutica (ATC IV)	896
Costo medio per unità posologica della categoria terapeutica (ATC IV).....	897
BEVACIZUMAB	898
Prezzo medio per confezione della categoria terapeutica (ATC IV)	898
Costo medio per DDD della categoria terapeutica (ATC IV)	899
Costo medio per unità posologica della categoria terapeutica (ATC IV).....	900
ECULIZUMAB	901
Prezzo medio per confezione della categoria terapeutica (ATC IV)	901
Costo medio per DDD della categoria terapeutica (ATC IV)	902
Costo medio per unità posologica della categoria terapeutica (ATC IV).....	903
EPARINE A BASSO PESO MOLECOLARE	904
Prezzo medio per confezione della categoria terapeutica (ATC IV)	904
Costo medio per DDD della categoria terapeutica (ATC IV)	905
Costo medio per unità posologica della categoria terapeutica (ATC IV).....	906
EPOETINE	907
Prezzo medio per confezione della categoria terapeutica (ATC IV)	907
Costo medio per DDD della categoria terapeutica (ATC IV)	908
Costo medio per unità posologica della categoria terapeutica (ATC IV).....	909
FATTORI DELLA CRESCITA	910
Prezzo medio per confezione della categoria terapeutica (ATC IV)	910
Costo medio per DDD della categoria terapeutica (ATC IV)	911
Costo medio per unità posologica della categoria terapeutica (ATC IV).....	912
FOLLITROPINE	913
Prezzo medio per confezione della categoria terapeutica (ATC IV)	913
Costo medio per DDD della categoria terapeutica (ATC IV)	914
Costo medio per unità posologica della categoria terapeutica (ATC IV).....	915
INSULINE COMBinate (LONG/INTERMEDIATE CON FAST)	916
Prezzo medio per confezione della categoria terapeutica (ATC IV)	916
Costo medio per DDD della categoria terapeutica (ATC IV)	917
Costo medio per unità posologica della categoria terapeutica (ATC IV).....	918
INSULINE FAST ACTING	919
Prezzo medio per confezione della categoria terapeutica (ATC IV)	919

Costo medio per DDD della categoria terapeutica (ATC IV)	920
Costo medio per unità posologica della categoria terapeutica (ATC IV)	921
INSULINE INTERMEDIATE ACTING	922
Prezzo medio per confezione della categoria terapeutica (ATC IV)	922
Costo medio per DDD della categoria terapeutica (ATC IV)	923
Costo medio per unità posologica della categoria terapeutica (ATC IV)	924
INSULINE LONG ACTING	925
Prezzo medio per confezione della categoria terapeutica (ATC IV)	925
Costo medio per DDD della categoria terapeutica (ATC IV)	926
Costo medio per unità posologica della categoria terapeutica (ATC IV)	927
NATALIZUMAB	928
Prezzo medio per confezione della categoria terapeutica (ATC IV)	928
Costo medio per DDD della categoria terapeutica (ATC IV)	929
Costo medio per unità posologica della categoria terapeutica (ATC IV)	930
RANIBIZUMAB	931
Prezzo medio per confezione della categoria terapeutica (ATC IV)	931
Costo medio per DDD della categoria terapeutica (ATC IV)	932
Costo medio per unità posologica della categoria terapeutica (ATC IV)	933
RITUXIMAB	934
Prezzo medio per confezione della categoria terapeutica (ATC IV)	934
Costo medio per DDD della categoria terapeutica (ATC IV)	935
Costo medio per unità posologica della categoria terapeutica (ATC IV)	936
SOMATROPINE	937
Prezzo medio per confezione della categoria terapeutica (ATC IV)	937
Costo medio per DDD della categoria terapeutica (ATC IV)	938
Costo medio per unità posologica della categoria terapeutica (ATC IV)	939
TERIPARATIDE	940
Prezzo medio per confezione della categoria terapeutica (ATC IV)	940
Costo medio per DDD della categoria terapeutica (ATC IV)	941
Costo medio per unità posologica della categoria terapeutica (ATC IV)	942
TOCILIZUMAB	943
Prezzo medio per confezione della categoria terapeutica (ATC IV)	943
Costo medio per DDD della categoria terapeutica (ATC IV)	944
Costo medio per unità posologica della categoria terapeutica (ATC IV)	945
TRASTUZUMAB	946
Prezzo medio per confezione della categoria terapeutica (ATC IV)	946
Costo medio per DDD della categoria terapeutica (ATC IV)	947
Costo medio per unità posologica della categoria terapeutica (ATC IV)	948
SICILIA	950
ANTI TNF-ALFA	951
Prezzo medio per confezione della categoria terapeutica (ATC IV)	951
Costo medio per DDD della categoria terapeutica (ATC IV)	952
Costo medio per unità posologica della categoria terapeutica (ATC IV)	953
BEVACIZUMAB	954
Prezzo medio per confezione della categoria terapeutica (ATC IV)	954
Costo medio per DDD della categoria terapeutica (ATC IV)	955
Costo medio per unità posologica della categoria terapeutica (ATC IV)	956
ECULIZUMAB	957

Prezzo medio per confezione della categoria terapeutica (ATC IV)	957
Costo medio per DDD della categoria terapeutica (ATC IV)	958
Costo medio per unità posologica della categoria terapeutica (ATC IV)	959
EPARINE A BASSO PESO MOLECOLARE	960
Prezzo medio per confezione della categoria terapeutica (ATC IV)	960
Costo medio per DDD della categoria terapeutica (ATC IV)	961
Costo medio per unità posologica della categoria terapeutica (ATC IV)	962
EPOETINE	963
Prezzo medio per confezione della categoria terapeutica (ATC IV)	963
Costo medio per DDD della categoria terapeutica (ATC IV)	964
Costo medio per unità posologica della categoria terapeutica (ATC IV)	965
FATTORI DELLA CRESCITA	966
Prezzo medio per confezione della categoria terapeutica (ATC IV)	966
Costo medio per DDD della categoria terapeutica (ATC IV)	967
Costo medio per unità posologica della categoria terapeutica (ATC IV)	968
FOLLITROPINE	969
Prezzo medio per confezione della categoria terapeutica (ATC IV)	969
Costo medio per DDD della categoria terapeutica (ATC IV)	970
Costo medio per unità posologica della categoria terapeutica (ATC IV)	971
INSULINE COMBinate (LONG/INTERMEDIATE CON FAST)	972
Prezzo medio per confezione della categoria terapeutica (ATC IV)	972
Costo medio per DDD della categoria terapeutica (ATC IV)	973
Costo medio per unità posologica della categoria terapeutica (ATC IV)	974
INSULINE FAST ACTING	975
Prezzo medio per confezione della categoria terapeutica (ATC IV)	975
Costo medio per DDD della categoria terapeutica (ATC IV)	976
Costo medio per unità posologica della categoria terapeutica (ATC IV)	977
INSULINE INTERMEDIATE ACTING	978
Prezzo medio per confezione della categoria terapeutica (ATC IV)	978
Costo medio per DDD della categoria terapeutica (ATC IV)	979
Costo medio per unità posologica della categoria terapeutica (ATC IV)	980
INSULINE LONG ACTING	981
Prezzo medio per confezione della categoria terapeutica (ATC IV)	981
Costo medio per DDD della categoria terapeutica (ATC IV)	982
Costo medio per unità posologica della categoria terapeutica (ATC IV)	983
NATALIZUMAB	984
Prezzo medio per confezione della categoria terapeutica (ATC IV)	984
Costo medio per DDD della categoria terapeutica (ATC IV)	985
Costo medio per unità posologica della categoria terapeutica (ATC IV)	986
RANIBIZUMAB	987
Prezzo medio per confezione della categoria terapeutica (ATC IV)	987
Costo medio per DDD della categoria terapeutica (ATC IV)	988
Costo medio per unità posologica della categoria terapeutica (ATC IV)	989
RITUXIMAB	990
Prezzo medio per confezione della categoria terapeutica (ATC IV)	990
Costo medio per DDD della categoria terapeutica (ATC IV)	991
Costo medio per unità posologica della categoria terapeutica (ATC IV)	992
SOMATROPINE	993

Prezzo medio per confezione della categoria terapeutica (ATC IV)	993
Costo medio per DDD della categoria terapeutica (ATC IV)	994
Costo medio per unità posologica della categoria terapeutica (ATC IV)	995
TERIPARATIDE	996
Prezzo medio per confezione della categoria terapeutica (ATC IV)	996
Costo medio per DDD della categoria terapeutica (ATC IV)	997
Costo medio per unità posologica della categoria terapeutica (ATC IV)	998
TOCILIZUMAB	999
Prezzo medio per confezione della categoria terapeutica (ATC IV)	999
Costo medio per DDD della categoria terapeutica (ATC IV)	1000
Costo medio per unità posologica della categoria terapeutica (ATC IV)	1001
TRASTUZUMAB	1002
Prezzo medio per confezione della categoria terapeutica (ATC IV)	1002
Costo medio per DDD della categoria terapeutica (ATC IV)	1003
Costo medio per unità posologica della categoria terapeutica (ATC IV)	1004
TOSCANA	1006
ANTI TNF-ALFA	1007
Prezzo medio per confezione della categoria terapeutica (ATC IV)	1007
Costo medio per DDD della categoria terapeutica (ATC IV)	1008
Costo medio per unità posologica della categoria terapeutica (ATC IV)	1009
BEVACIZUMAB	1010
Prezzo medio per confezione della categoria terapeutica (ATC IV)	1010
Costo medio per DDD della categoria terapeutica (ATC IV)	1011
Costo medio per unità posologica della categoria terapeutica (ATC IV)	1012
ECULIZUMAB	1013
Prezzo medio per confezione della categoria terapeutica (ATC IV)	1013
Costo medio per DDD della categoria terapeutica (ATC IV)	1014
Costo medio per unità posologica della categoria terapeutica (ATC IV)	1015
EPARINE A BASSO PESO MOLECOLARE	1016
Prezzo medio per confezione della categoria terapeutica (ATC IV)	1016
Costo medio per DDD della categoria terapeutica (ATC IV)	1017
Costo medio per unità posologica della categoria terapeutica (ATC IV)	1018
EPOETINE	1019
Prezzo medio per confezione della categoria terapeutica (ATC IV)	1019
Costo medio per DDD della categoria terapeutica (ATC IV)	1020
Costo medio per unità posologica della categoria terapeutica (ATC IV)	1021
FATTORI DELLA CRESCITA	1022
Prezzo medio per confezione della categoria terapeutica (ATC IV)	1022
Costo medio per DDD della categoria terapeutica (ATC IV)	1023
Costo medio per unità posologica della categoria terapeutica (ATC IV)	1024
FOLLITROPINE	1025
Prezzo medio per confezione della categoria terapeutica (ATC IV)	1025
Costo medio per DDD della categoria terapeutica (ATC IV)	1026
Costo medio per unità posologica della categoria terapeutica (ATC IV)	1027
INSULINE COMBinate (LONG/INTERMEDIATE CON FAST)	1028
Prezzo medio per confezione della categoria terapeutica (ATC IV)	1028
Costo medio per DDD della categoria terapeutica (ATC IV)	1029
Costo medio per unità posologica della categoria terapeutica (ATC IV)	1030

INSULINE FAST ACTING	1031
Prezzo medio per confezione della categoria terapeutica (ATC IV)	1031
Costo medio per DDD della categoria terapeutica (ATC IV)	1032
Costo medio per unità posologica della categoria terapeutica (ATC IV)	1033
INSULINE INTERMEDIATE ACTING	1034
Prezzo medio per confezione della categoria terapeutica (ATC IV)	1034
Costo medio per DDD della categoria terapeutica (ATC IV)	1035
Costo medio per unità posologica della categoria terapeutica (ATC IV)	1036
INSULINE LONG ACTING	1037
Prezzo medio per confezione della categoria terapeutica (ATC IV)	1037
Costo medio per DDD della categoria terapeutica (ATC IV)	1038
Costo medio per unità posologica della categoria terapeutica (ATC IV)	1039
NATALIZUMAB	1040
Prezzo medio per confezione della categoria terapeutica (ATC IV)	1040
Costo medio per DDD della categoria terapeutica (ATC IV)	1041
Costo medio per unità posologica della categoria terapeutica (ATC IV)	1042
RANIBIZUMAB	1043
Prezzo medio per confezione della categoria terapeutica (ATC IV)	1043
Costo medio per DDD della categoria terapeutica (ATC IV)	1044
Costo medio per unità posologica della categoria terapeutica (ATC IV)	1045
RITUXIMAB	1046
Prezzo medio per confezione della categoria terapeutica (ATC IV)	1046
Costo medio per DDD della categoria terapeutica (ATC IV)	1047
Costo medio per unità posologica della categoria terapeutica (ATC IV)	1048
SOMATROPINE	1049
Prezzo medio per confezione della categoria terapeutica (ATC IV)	1049
Costo medio per DDD della categoria terapeutica (ATC IV)	1050
Costo medio per unità posologica della categoria terapeutica (ATC IV)	1051
TERIPARATIDE	1052
Prezzo medio per confezione della categoria terapeutica (ATC IV)	1052
Costo medio per DDD della categoria terapeutica (ATC IV)	1053
Costo medio per unità posologica della categoria terapeutica (ATC IV)	1054
TOCILIZUMAB	1055
Prezzo medio per confezione della categoria terapeutica (ATC IV)	1055
Costo medio per DDD della categoria terapeutica (ATC IV)	1056
Costo medio per unità posologica della categoria terapeutica (ATC IV)	1057
TRASTUZUMAB	1058
Prezzo medio per confezione della categoria terapeutica (ATC IV)	1058
Costo medio per DDD della categoria terapeutica (ATC IV)	1059
Costo medio per unità posologica della categoria terapeutica (ATC IV)	1060
UMBRIA	1062
ANTI TNF-ALFA	1063
Prezzo medio per confezione della categoria terapeutica (ATC IV)	1063
Costo medio per DDD della categoria terapeutica (ATC IV)	1064
Costo medio per unità posologica della categoria terapeutica (ATC IV)	1065
BEVACIZUMAB	1066
Prezzo medio per confezione della categoria terapeutica (ATC IV)	1066
Costo medio per DDD della categoria terapeutica (ATC IV)	1067

Costo medio per unità posologica della categoria terapeutica (ATC IV).....	1068
ECULIZUMAB	1069
Prezzo medio per confezione della categoria terapeutica (ATC IV)	1069
Costo medio per DDD della categoria terapeutica (ATC IV)	1070
Costo medio per unità posologica della categoria terapeutica (ATC IV).....	1071
EPARINE A BASSO PESO MOLECOLARE	1072
Prezzo medio per confezione della categoria terapeutica (ATC IV)	1072
Costo medio per DDD della categoria terapeutica (ATC IV)	1073
Costo medio per unità posologica della categoria terapeutica (ATC IV).....	1074
EPOETINE	1075
Prezzo medio per confezione della categoria terapeutica (ATC IV)	1075
Costo medio per DDD della categoria terapeutica (ATC IV)	1076
Costo medio per unità posologica della categoria terapeutica (ATC IV).....	1077
FATTORI DELLA CRESCITA	1078
Prezzo medio per confezione della categoria terapeutica (ATC IV)	1078
Costo medio per DDD della categoria terapeutica (ATC IV)	1079
Costo medio per unità posologica della categoria terapeutica (ATC IV).....	1080
FOLLITROPINE	1081
Prezzo medio per confezione della categoria terapeutica (ATC IV)	1081
Costo medio per DDD della categoria terapeutica (ATC IV)	1082
Costo medio per unità posologica della categoria terapeutica (ATC IV).....	1083
INSULINE COMBinate (LONG/INTERMEDIATE CON FAST)	1084
Prezzo medio per confezione della categoria terapeutica (ATC IV)	1084
Costo medio per DDD della categoria terapeutica (ATC IV)	1085
Costo medio per unità posologica della categoria terapeutica (ATC IV).....	1086
INSULINE FAST ACTING	1087
Prezzo medio per confezione della categoria terapeutica (ATC IV)	1087
Costo medio per DDD della categoria terapeutica (ATC IV)	1088
Costo medio per unità posologica della categoria terapeutica (ATC IV).....	1089
INSULINE INTERMEDIATE ACTING	1090
Prezzo medio per confezione della categoria terapeutica (ATC IV)	1090
Costo medio per DDD della categoria terapeutica (ATC IV)	1091
Costo medio per unità posologica della categoria terapeutica (ATC IV).....	1092
INSULINE LONG ACTING	1093
Prezzo medio per confezione della categoria terapeutica (ATC IV)	1093
Costo medio per DDD della categoria terapeutica (ATC IV)	1094
Costo medio per unità posologica della categoria terapeutica (ATC IV).....	1095
NATALIZUMAB	1096
Prezzo medio per confezione della categoria terapeutica (ATC IV)	1096
Costo medio per DDD della categoria terapeutica (ATC IV)	1097
Costo medio per unità posologica della categoria terapeutica (ATC IV).....	1098
RANIBIZUMAB	1099
Prezzo medio per confezione della categoria terapeutica (ATC IV)	1099
Costo medio per DDD della categoria terapeutica (ATC IV)	1100
Costo medio per unità posologica della categoria terapeutica (ATC IV).....	1101
RITUXIMAB	1102
Prezzo medio per confezione della categoria terapeutica (ATC IV)	1102
Costo medio per DDD della categoria terapeutica (ATC IV)	1103

Costo medio per unità posologica della categoria terapeutica (ATC IV)	1104
SOMATROPINE	1105
Prezzo medio per confezione della categoria terapeutica (ATC IV)	1105
Costo medio per DDD della categoria terapeutica (ATC IV)	1106
Costo medio per unità posologica della categoria terapeutica (ATC IV)	1107
TERIPARATIDE	1108
Prezzo medio per confezione della categoria terapeutica (ATC IV)	1108
Costo medio per DDD della categoria terapeutica (ATC IV)	1109
Costo medio per unità posologica della categoria terapeutica (ATC IV)	1110
TOCILIZUMAB	1111
Prezzo medio per confezione della categoria terapeutica (ATC IV)	1111
Costo medio per DDD della categoria terapeutica (ATC IV)	1112
Costo medio per unità posologica della categoria terapeutica (ATC IV)	1113
TRASTUZUMAB	1114
Prezzo medio per confezione della categoria terapeutica (ATC IV)	1114
Costo medio per DDD della categoria terapeutica (ATC IV)	1115
Costo medio per unità posologica della categoria terapeutica (ATC IV)	1116
V.AOSTA	1118
ANTI TNF-ALFA	1119
Prezzo medio per confezione della categoria terapeutica (ATC IV)	1119
Costo medio per DDD della categoria terapeutica (ATC IV)	1120
Costo medio per unità posologica della categoria terapeutica (ATC IV)	1121
BEVACIZUMAB	1122
Prezzo medio per confezione della categoria terapeutica (ATC IV)	1122
Costo medio per DDD della categoria terapeutica (ATC IV)	1123
Costo medio per unità posologica della categoria terapeutica (ATC IV)	1124
ECULIZUMAB	1125
Prezzo medio per confezione della categoria terapeutica (ATC IV)	1125
Costo medio per DDD della categoria terapeutica (ATC IV)	1126
Costo medio per unità posologica della categoria terapeutica (ATC IV)	1127
EPARINE A BASSO PESO MOLECOLARE	1128
Prezzo medio per confezione della categoria terapeutica (ATC IV)	1128
Costo medio per DDD della categoria terapeutica (ATC IV)	1129
Costo medio per unità posologica della categoria terapeutica (ATC IV)	1130
EPOETINE	1131
Prezzo medio per confezione della categoria terapeutica (ATC IV)	1131
Costo medio per DDD della categoria terapeutica (ATC IV)	1132
Costo medio per unità posologica della categoria terapeutica (ATC IV)	1133
FATTORI DELLA CRESCITA	1134
Prezzo medio per confezione della categoria terapeutica (ATC IV)	1134
Costo medio per DDD della categoria terapeutica (ATC IV)	1135
Costo medio per unità posologica della categoria terapeutica (ATC IV)	1136
FOLLITROPINE	1137
Prezzo medio per confezione della categoria terapeutica (ATC IV)	1137
Costo medio per DDD della categoria terapeutica (ATC IV)	1138
Costo medio per unità posologica della categoria terapeutica (ATC IV)	1139
INSULINE COMBinate (LONG/INTERMEDIATE CON FAST)	1140
Prezzo medio per confezione della categoria terapeutica (ATC IV)	1140

Costo medio per DDD della categoria terapeutica (ATC IV)	1141
Costo medio per unità posologica della categoria terapeutica (ATC IV)	1142
INSULINE FAST ACTING	1143
Prezzo medio per confezione della categoria terapeutica (ATC IV)	1143
Costo medio per DDD della categoria terapeutica (ATC IV)	1144
Costo medio per unità posologica della categoria terapeutica (ATC IV)	1145
INSULINE INTERMEDIATE ACTING	1146
Prezzo medio per confezione della categoria terapeutica (ATC IV)	1146
Costo medio per DDD della categoria terapeutica (ATC IV)	1147
Costo medio per unità posologica della categoria terapeutica (ATC IV)	1148
INSULINE LONG ACTING	1149
Prezzo medio per confezione della categoria terapeutica (ATC IV)	1149
Costo medio per DDD della categoria terapeutica (ATC IV)	1150
Costo medio per unità posologica della categoria terapeutica (ATC IV)	1151
NATALIZUMAB	1152
Prezzo medio per confezione della categoria terapeutica (ATC IV)	1152
Costo medio per DDD della categoria terapeutica (ATC IV)	1153
Costo medio per unità posologica della categoria terapeutica (ATC IV)	1154
RANIBIZUMAB	1155
Prezzo medio per confezione della categoria terapeutica (ATC IV)	1155
Costo medio per DDD della categoria terapeutica (ATC IV)	1156
Costo medio per unità posologica della categoria terapeutica (ATC IV)	1157
RITUXIMAB	1158
Prezzo medio per confezione della categoria terapeutica (ATC IV)	1158
Costo medio per DDD della categoria terapeutica (ATC IV)	1159
Costo medio per unità posologica della categoria terapeutica (ATC IV)	1160
SOMATROPINE	1161
Prezzo medio per confezione della categoria terapeutica (ATC IV)	1161
Costo medio per DDD della categoria terapeutica (ATC IV)	1162
Costo medio per unità posologica della categoria terapeutica (ATC IV)	1163
TERIPARATIDE	1164
Prezzo medio per confezione della categoria terapeutica (ATC IV)	1164
Costo medio per DDD della categoria terapeutica (ATC IV)	1165
Costo medio per unità posologica della categoria terapeutica (ATC IV)	1166
TOCILIZUMAB	1167
Prezzo medio per confezione della categoria terapeutica (ATC IV)	1167
Costo medio per DDD della categoria terapeutica (ATC IV)	1168
Costo medio per unità posologica della categoria terapeutica (ATC IV)	1169
TRASTUZUMAB	1170
Prezzo medio per confezione della categoria terapeutica (ATC IV)	1170
Costo medio per DDD della categoria terapeutica (ATC IV)	1171
Costo medio per unità posologica della categoria terapeutica (ATC IV)	1172
VENETO	1174
ANTI TNF-ALFA	1175
Prezzo medio per confezione della categoria terapeutica (ATC IV)	1175
Costo medio per DDD della categoria terapeutica (ATC IV)	1176
Costo medio per unità posologica della categoria terapeutica (ATC IV)	1177
BEVACIZUMAB	1178

Prezzo medio per confezione della categoria terapeutica (ATC IV)	1178
Costo medio per DDD della categoria terapeutica (ATC IV)	1179
Costo medio per unità posologica della categoria terapeutica (ATC IV)	1180
ECULIZUMAB	1181
Prezzo medio per confezione della categoria terapeutica (ATC IV)	1181
Costo medio per DDD della categoria terapeutica (ATC IV)	1182
Costo medio per unità posologica della categoria terapeutica (ATC IV)	1183
EPARINE A BASSO PESO MOLECOLARE	1184
Prezzo medio per confezione della categoria terapeutica (ATC IV)	1184
Costo medio per DDD della categoria terapeutica (ATC IV)	1185
Costo medio per unità posologica della categoria terapeutica (ATC IV)	1186
EPOETINE	1187
Prezzo medio per confezione della categoria terapeutica (ATC IV)	1187
Costo medio per DDD della categoria terapeutica (ATC IV)	1188
Costo medio per unità posologica della categoria terapeutica (ATC IV)	1189
FATTORI DELLA CRESCITA	1190
Prezzo medio per confezione della categoria terapeutica (ATC IV)	1190
Costo medio per DDD della categoria terapeutica (ATC IV)	1191
Costo medio per unità posologica della categoria terapeutica (ATC IV)	1192
FOLLITROPINE	1193
Prezzo medio per confezione della categoria terapeutica (ATC IV)	1193
Costo medio per DDD della categoria terapeutica (ATC IV)	1194
Costo medio per unità posologica della categoria terapeutica (ATC IV)	1195
INSULINE COMBinate (LONG/INTERMEDIATE CON FAST)	1196
Prezzo medio per confezione della categoria terapeutica (ATC IV)	1196
Costo medio per DDD della categoria terapeutica (ATC IV)	1197
Costo medio per unità posologica della categoria terapeutica (ATC IV)	1198
INSULINE FAST ACTING	1199
Prezzo medio per confezione della categoria terapeutica (ATC IV)	1199
Costo medio per DDD della categoria terapeutica (ATC IV)	1200
Costo medio per unità posologica della categoria terapeutica (ATC IV)	1201
INSULINE INTERMEDIATE ACTING	1202
Prezzo medio per confezione della categoria terapeutica (ATC IV)	1202
Costo medio per DDD della categoria terapeutica (ATC IV)	1203
Costo medio per unità posologica della categoria terapeutica (ATC IV)	1204
INSULINE LONG ACTING	1205
Prezzo medio per confezione della categoria terapeutica (ATC IV)	1205
Costo medio per DDD della categoria terapeutica (ATC IV)	1206
Costo medio per unità posologica della categoria terapeutica (ATC IV)	1207
NATALIZUMAB	1208
Prezzo medio per confezione della categoria terapeutica (ATC IV)	1208
Costo medio per DDD della categoria terapeutica (ATC IV)	1209
Costo medio per unità posologica della categoria terapeutica (ATC IV)	1210
RANIBIZUMAB	1211
Prezzo medio per confezione della categoria terapeutica (ATC IV)	1211
Costo medio per DDD della categoria terapeutica (ATC IV)	1212
Costo medio per unità posologica della categoria terapeutica (ATC IV)	1213
RITUXIMAB	1214

Prezzo medio per confezione della categoria terapeutica (ATC IV)	1214
Costo medio per DDD della categoria terapeutica (ATC IV)	1215
Costo medio per unità posologica della categoria terapeutica (ATC IV)	1216
SOMATROPINE	1217
Prezzo medio per confezione della categoria terapeutica (ATC IV)	1217
Costo medio per DDD della categoria terapeutica (ATC IV)	1218
Costo medio per unità posologica della categoria terapeutica (ATC IV)	1219
TERIPARATIDE	1220
Prezzo medio per confezione della categoria terapeutica (ATC IV)	1220
Costo medio per DDD della categoria terapeutica (ATC IV)	1221
Costo medio per unità posologica della categoria terapeutica (ATC IV)	1222
TOCILIZUMAB	1223
Prezzo medio per confezione della categoria terapeutica (ATC IV)	1223
Costo medio per DDD della categoria terapeutica (ATC IV)	1224
Costo medio per unità posologica della categoria terapeutica (ATC IV)	1225
TRASTUZUMAB	1226
Prezzo medio per confezione della categoria terapeutica (ATC IV)	1226
Costo medio per DDD della categoria terapeutica (ATC IV)	1227
Costo medio per unità posologica della categoria terapeutica (ATC IV)	1228



ABRUZZO. Trend mensile del prezzo medio per confezione, DDD, unità posologica per la categoria terapeutica (ATC IV)

ABRUZZO. ANTI TNF-ALFA - Andamento mensile del prezzo medio per confezione per la categoria terapeutica (ATC IV)
(Fonte: NSIS-Tracciabilità del farmaco)

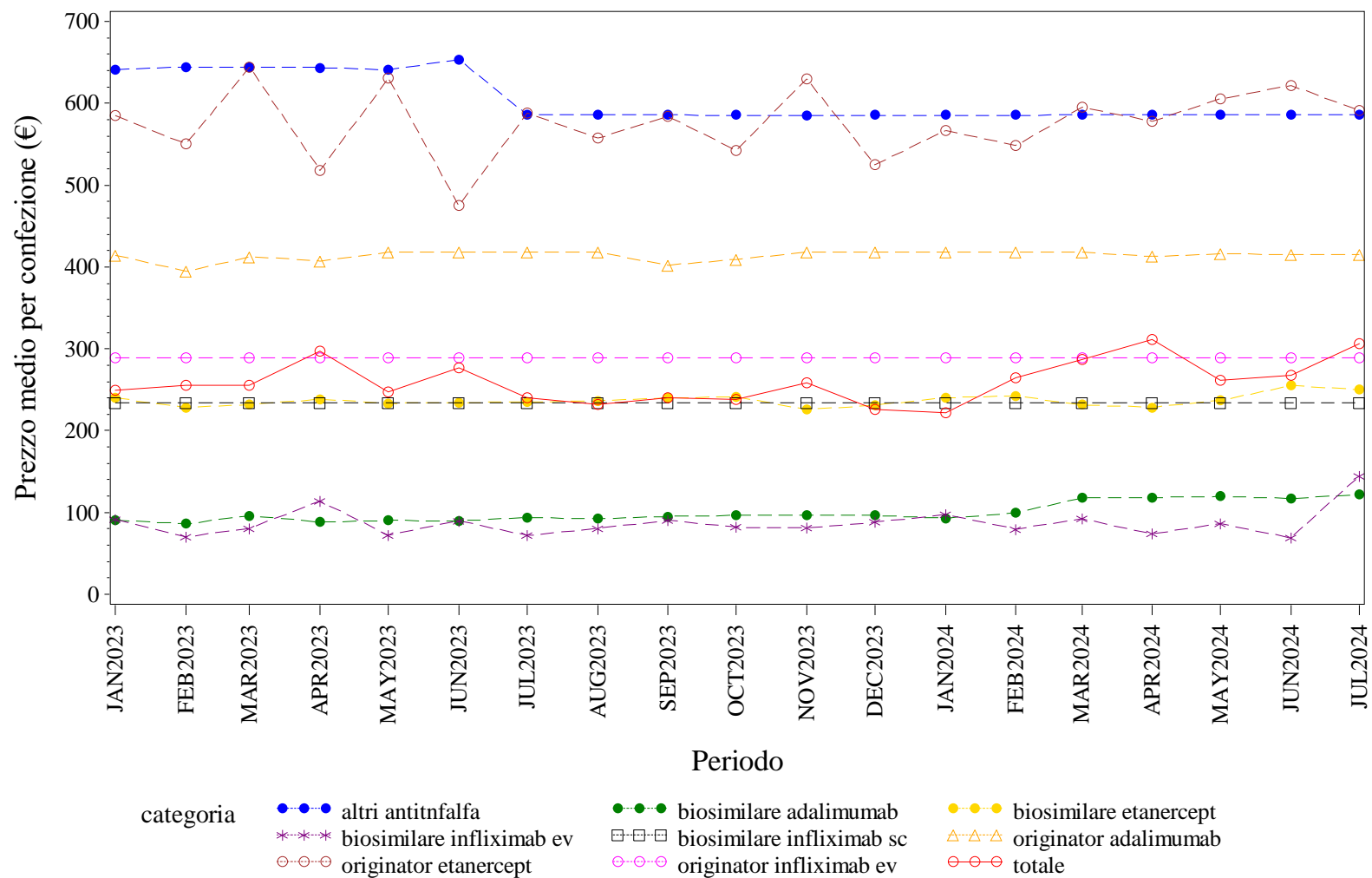

Elaborazione AIFA – Ufficio Monitoraggio della spesa farmaceutica
Dato NSIS/Tracciabilita' aggiornato lug-2024

ABRUZZO. ANTI TNF-ALFA - Andamento mensile del costo medio per DDD per la categoria terapeutica (ATC IV)
(Fonte: NSIS-Tracciabilità del farmaco)

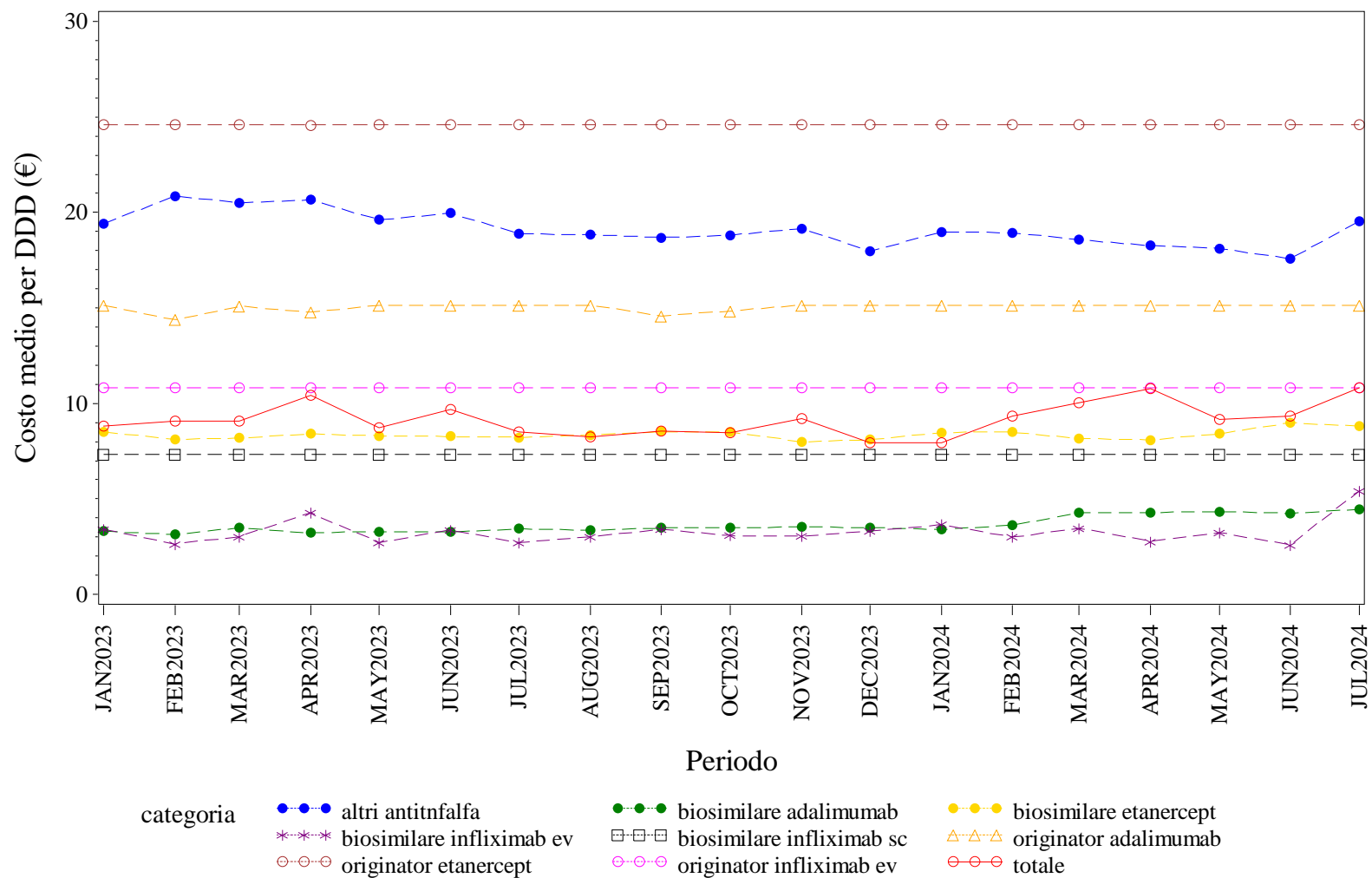

Elaborazione AIFA – Ufficio Monitoraggio della spesa farmaceutica
Dato NSIS/Tracciabilita' aggiornato lug-2024

ABRUZZO. ANTI TNF-ALFA - Andamento mensile del costo medio per unità posologica per la categoria terapeutica (ATC IV)
(Fonte: NSIS-Tracciabilità del farmaco)

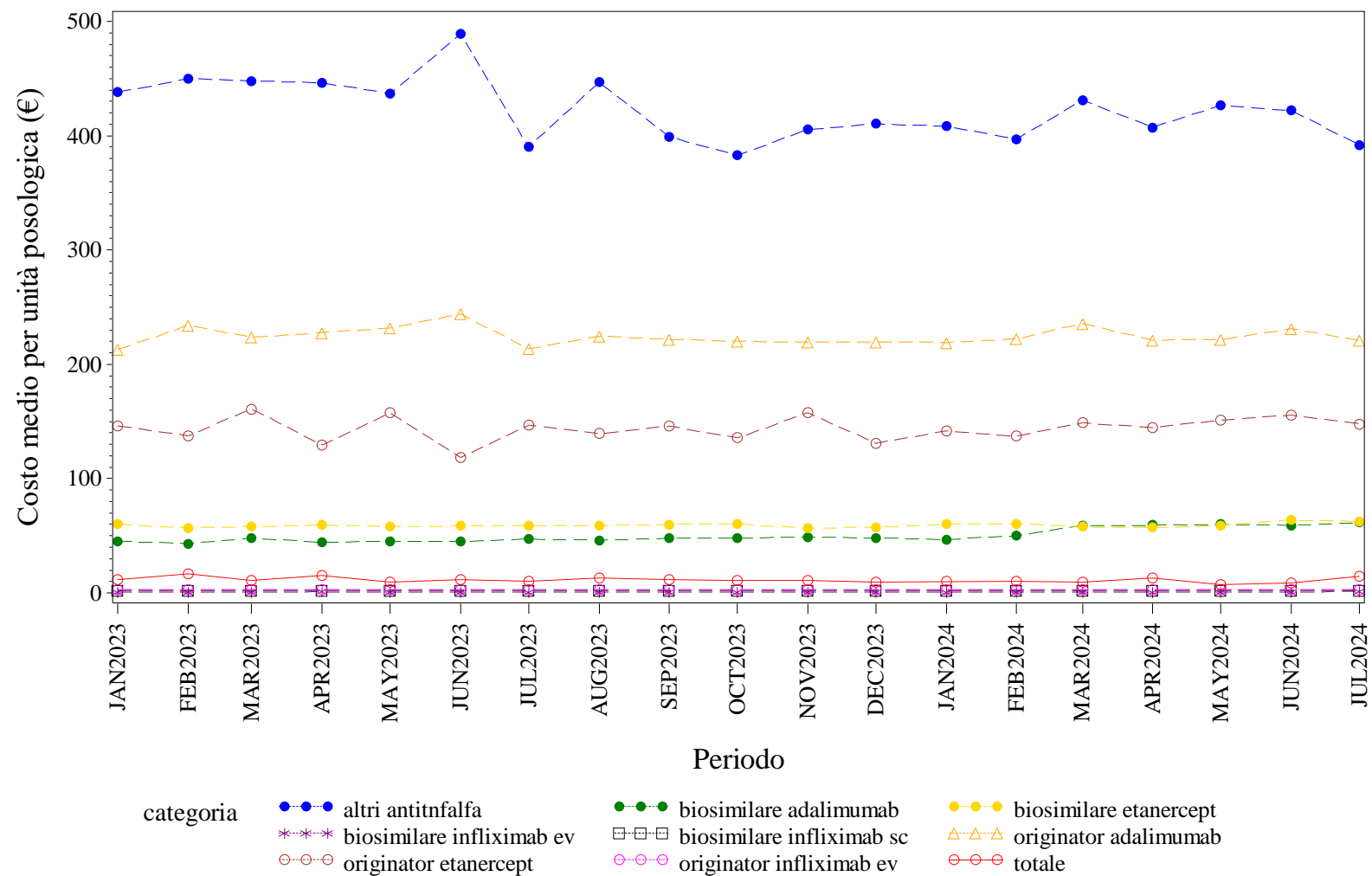

Elaborazione AIFA – Ufficio Monitoraggio della spesa farmaceutica
Dato NSIS/Tracciabilita' aggiornato lug-2024

ABRUZZO. BEVACIZUMAB - Andamento mensile del prezzo medio per confezione per la categoria terapeutica (ATC IV)
(Fonte: NSIS-Tracciabilità del farmaco)

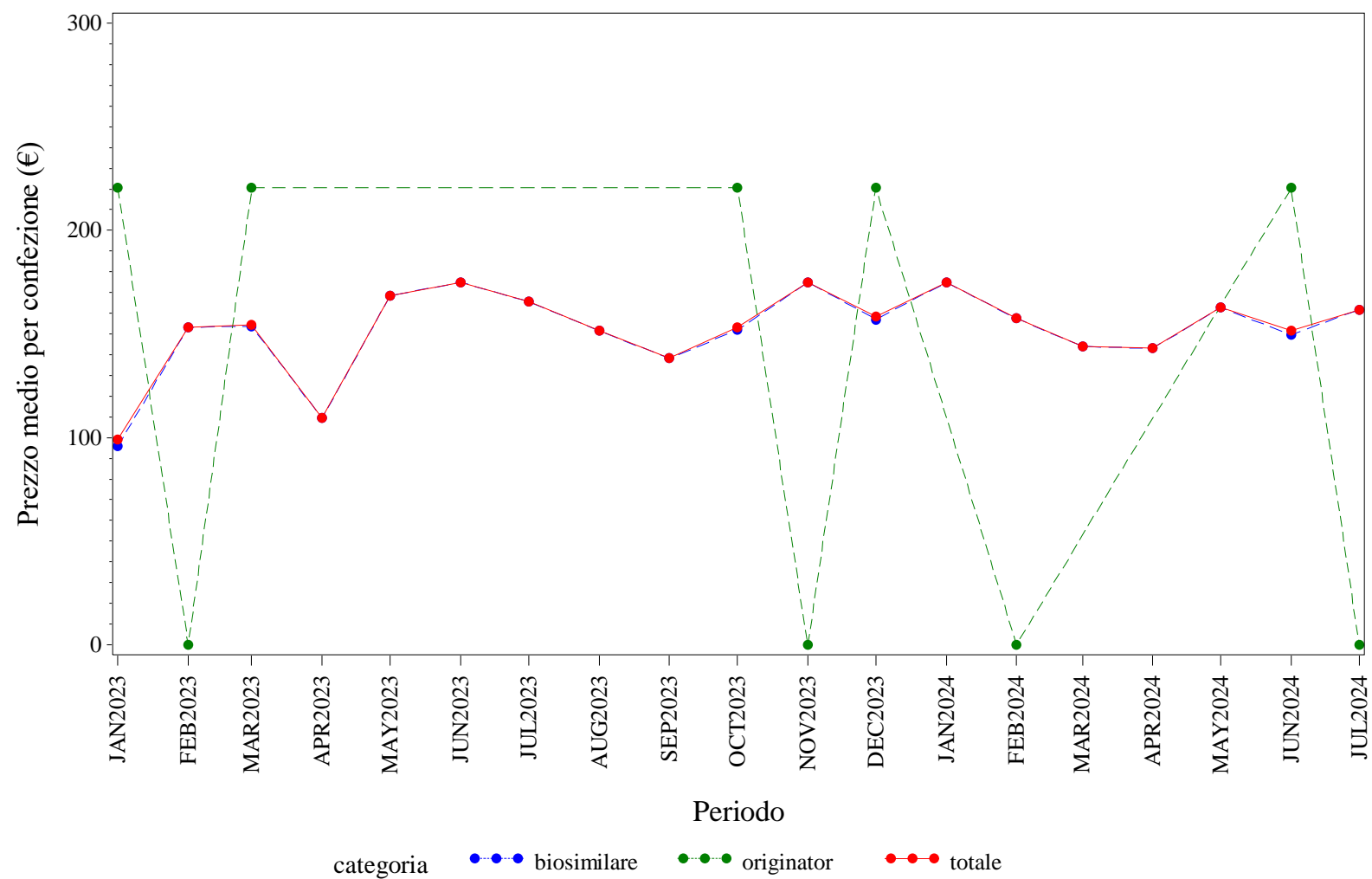

Elaborazione AIFA – Ufficio Monitoraggio della spesa farmaceutica
Dato NSIS/Tracciabilita' aggiornato lug-2024

ABRUZZO. BEVACIZUMAB - Andamento mensile del costo medio per DDD per la categoria terapeutica (ATC IV)
(Fonte: NSIS-Tracciabilità del farmaco)

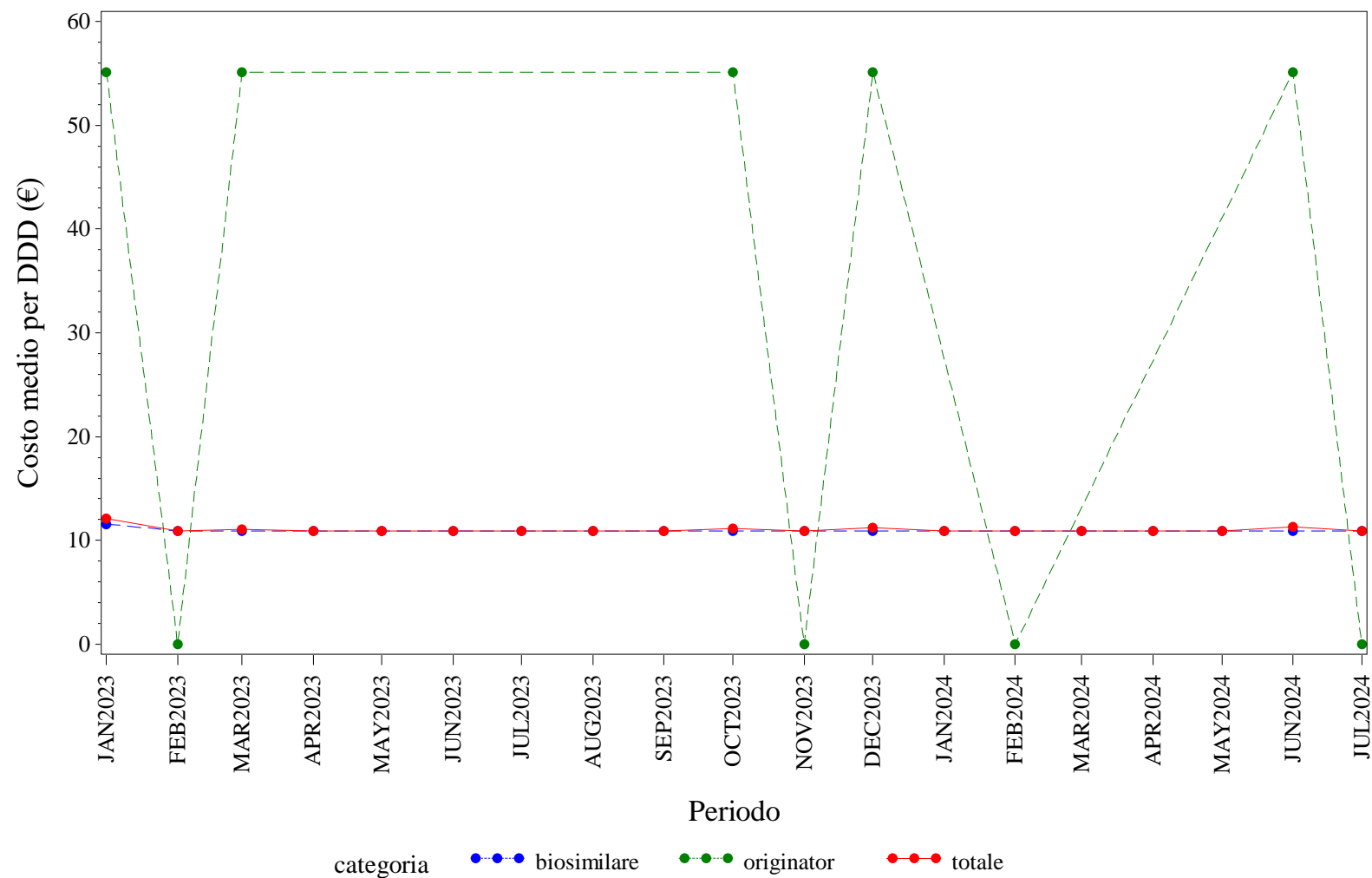

Elaborazione AIFA – Ufficio Monitoraggio della spesa farmaceutica
Dato NSIS/Tracciabilità' aggiornato lug-2024

ABRUZZO. BEVACIZUMAB - Andamento mensile del costo medio per unità posologica per la categoria terapeutica (ATC IV)
(Fonte: NSIS-Tracciabilità del farmaco)

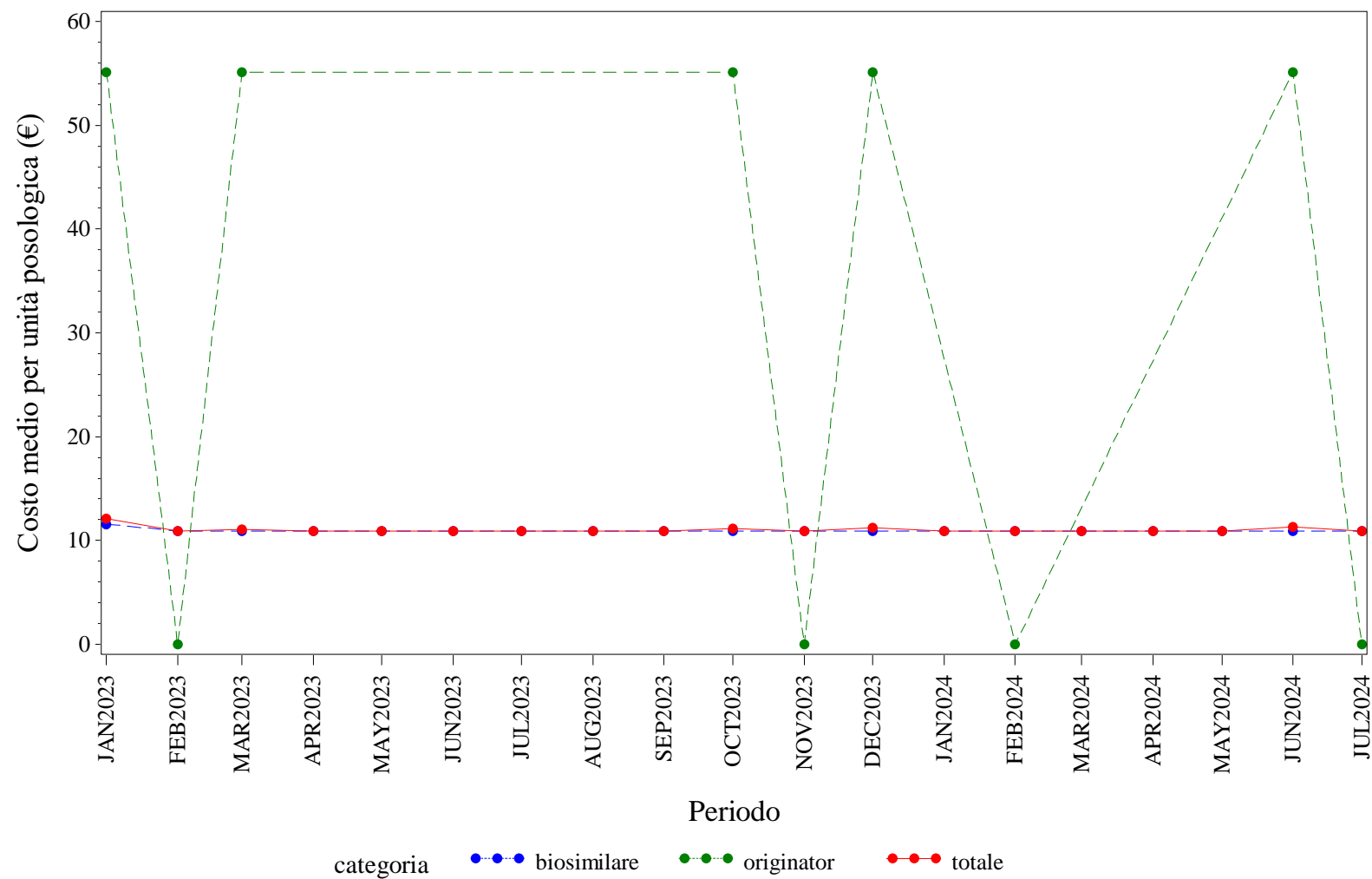

Elaborazione AIFA – Ufficio Monitoraggio della spesa farmaceutica
Dato NSIS/Tracciabilità' aggiornato lug-2024

ABRUZZO. ECULIZUMAB - Andamento mensile del prezzo medio per confezione per la categoria terapeutica (ATC IV)
(Fonte: NSIS-Tracciabilità del farmaco)

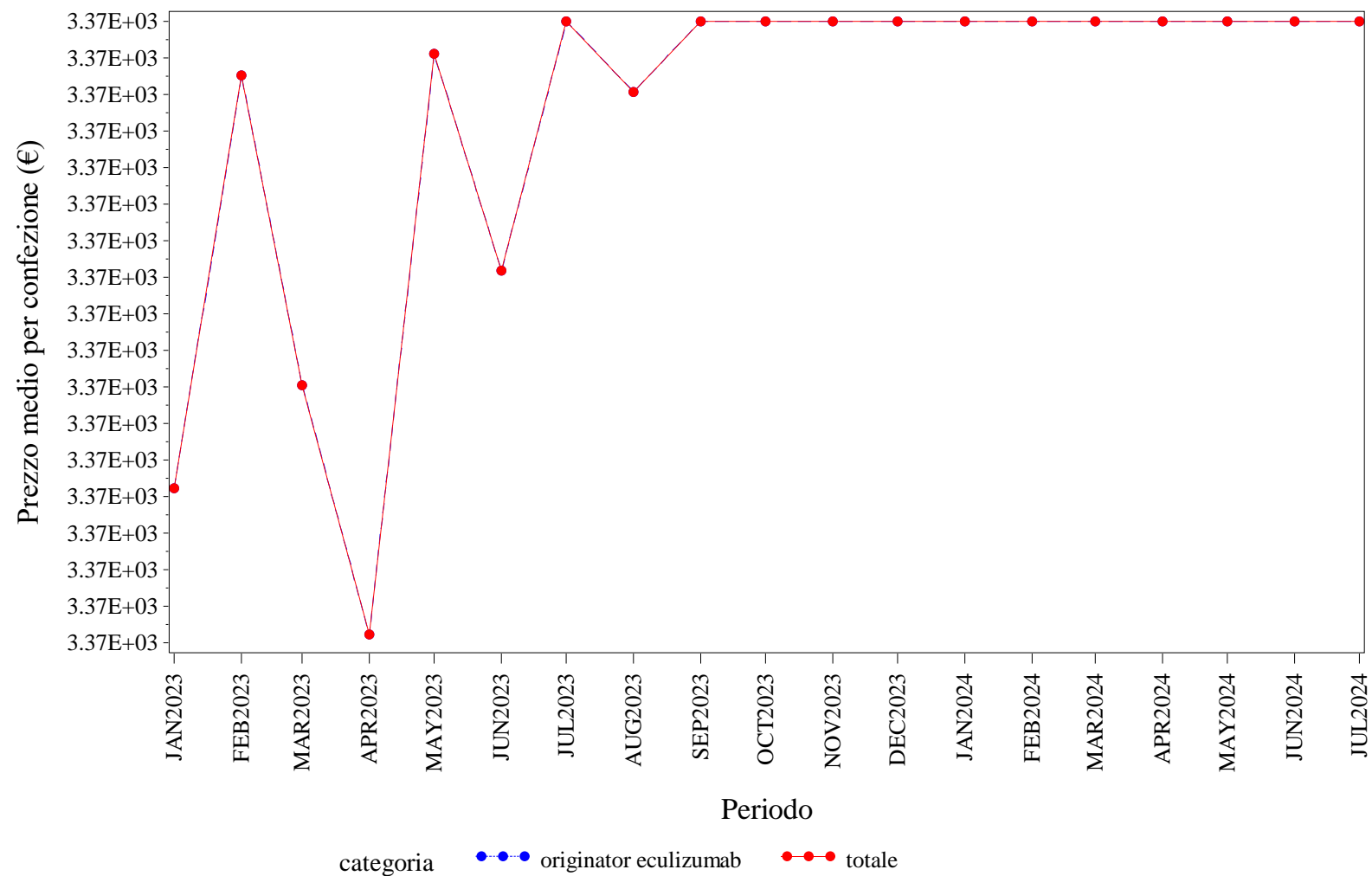

Elaborazione AIFA – Ufficio Monitoraggio della spesa farmaceutica
Dato NSIS/Tracciabilita' aggiornato lug-2024

ABRUZZO. ECULIZUMAB - Andamento mensile del costo medio per DDD per la categoria terapeutica (ATC IV)

(Fonte: NSIS-Tracciabilità del farmaco)

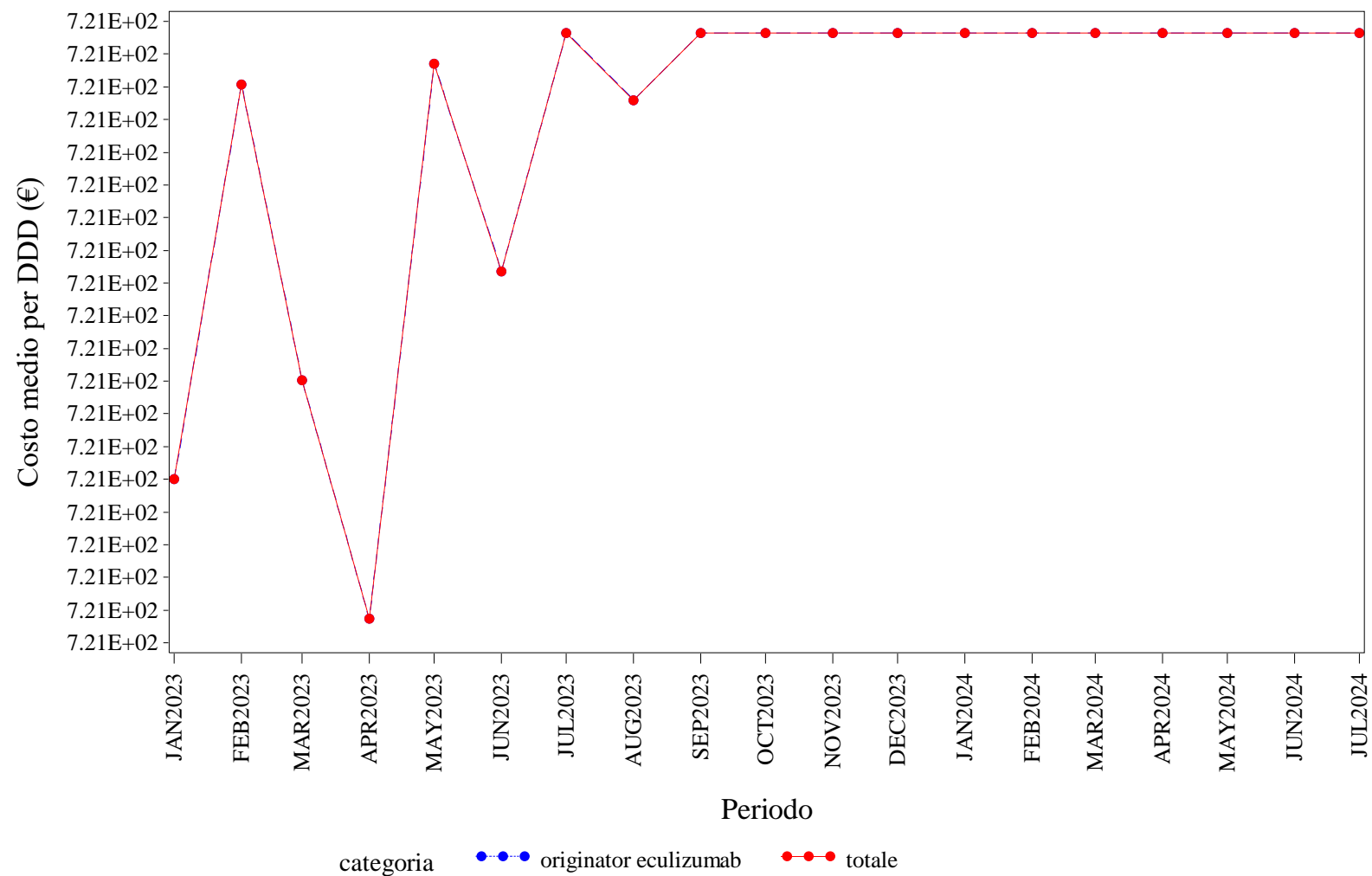

Elaborazione AIFA – Ufficio Monitoraggio della spesa farmaceutica
Dato NSIS/Tracciabilita' aggiornato lug-2024

ABRUZZO. ECULIZUMAB - Andamento mensile del costo medio per unità posologica per la categoria terapeutica (ATC IV)
(Fonte: NSIS-Tracciabilità del farmaco)

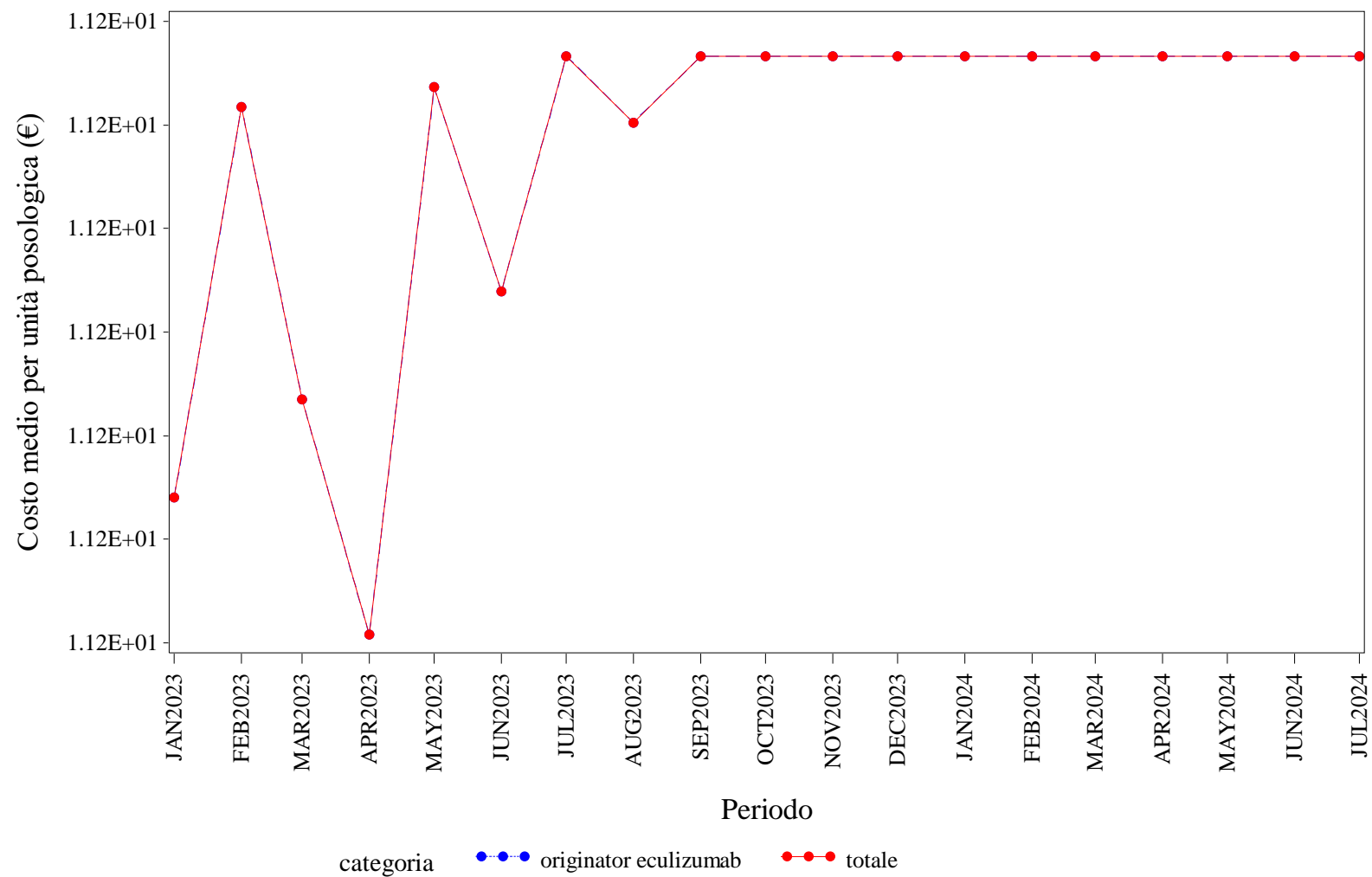

Elaborazione AIFA – Ufficio Monitoraggio della spesa farmaceutica
Dato NSIS/Tracciabilita' aggiornato lug-2024

ABRUZZO. EPARINE A BASSO PESO MOLECOLARE - Andamento mensile del prezzo medio per confezione per la categoria terapeutica (ATC IV)
(Fonte: NSIS-Tracciabilità del farmaco)

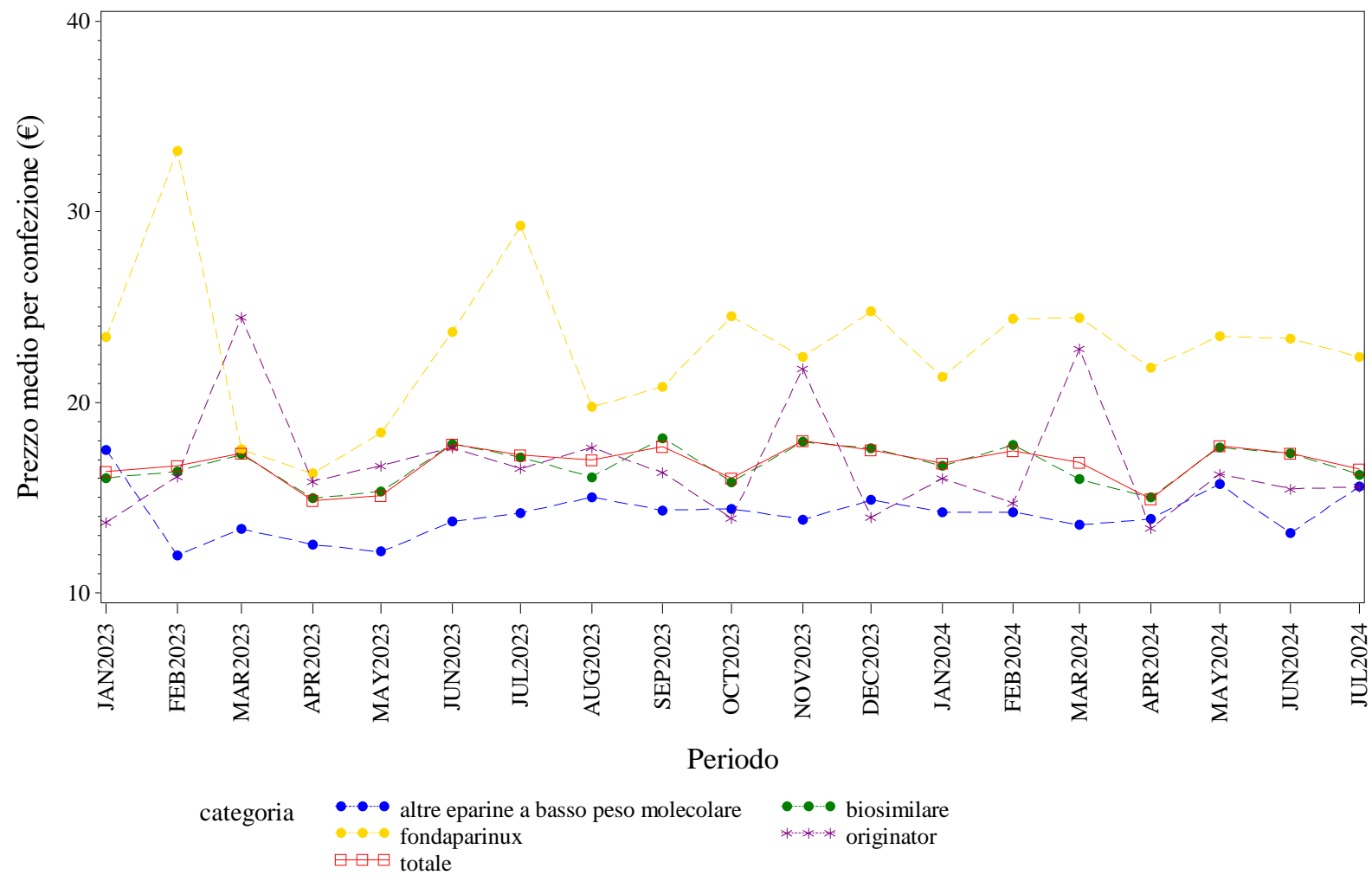

Elaborazione AIFA – Ufficio Monitoraggio della spesa farmaceutica
Dato NSIS/Tracciabilita' aggiornato lug-2024

ABRUZZO. EPARINE A BASSO PESO MOLECOLARE - Andamento mensile del costo medio per unità posologica per la categoria terapeutica (ATC IV)
(Fonte: NSIS-Tracciabilità del farmaco)

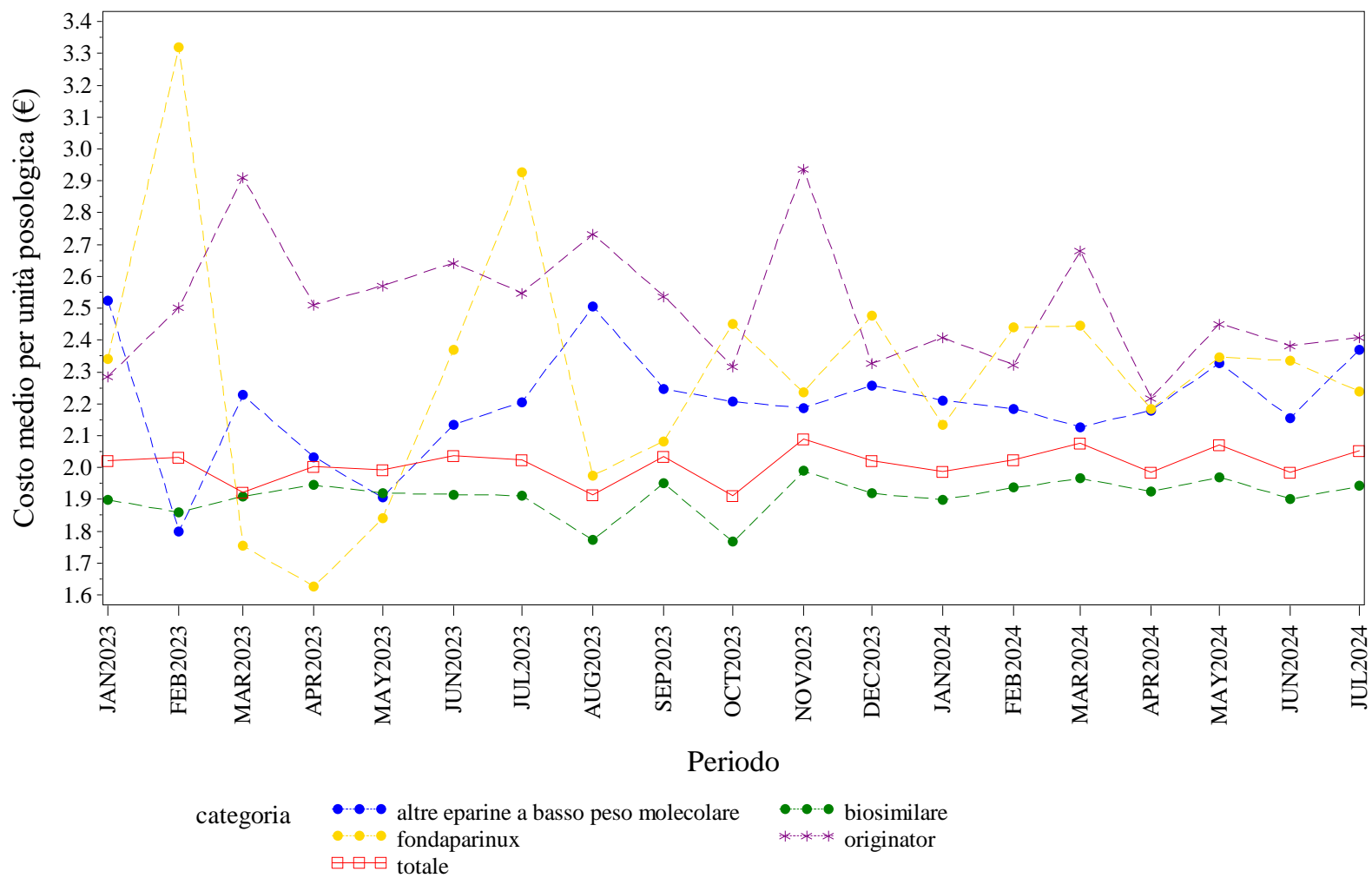

Elaborazione AIFA – Ufficio Monitoraggio della spesa farmaceutica
Dato NSIS/Tracciabilità' aggiornato lug-2024

ABRUZZO. EPOETINE - Andamento mensile del prezzo medio per confezione per la categoria terapeutica (ATC IV)
(Fonte: NSIS-Tracciabilità del farmaco)

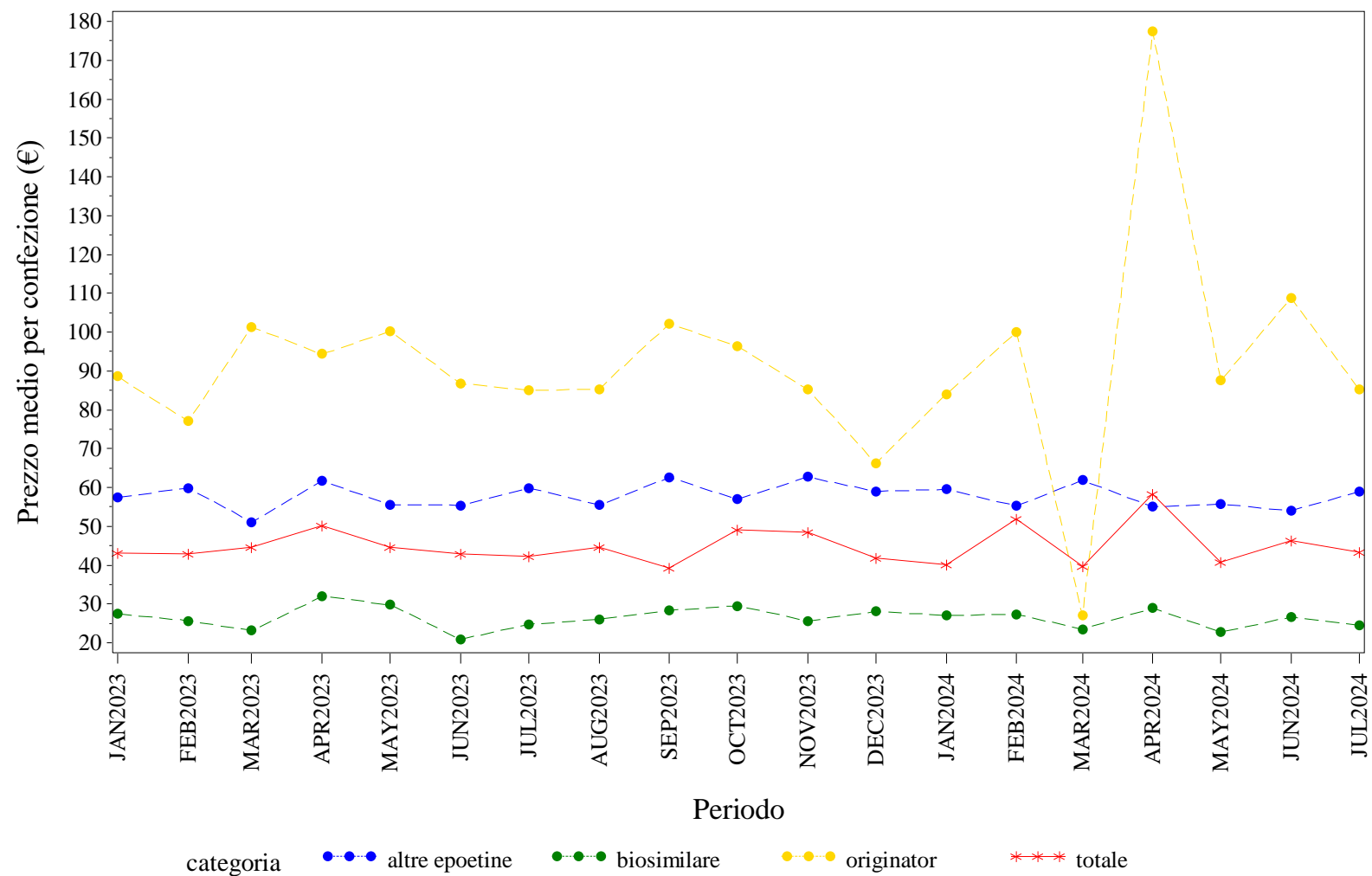

Elaborazione AIFA – Ufficio Monitoraggio della spesa farmaceutica
Dato NSIS/Tracciabilita' aggiornato lug-2024

ABRUZZO. EPOETINE - Andamento mensile del costo medio per DDD per la categoria terapeutica (ATC IV)
(Fonte: NSIS-Tracciabilità del farmaco)

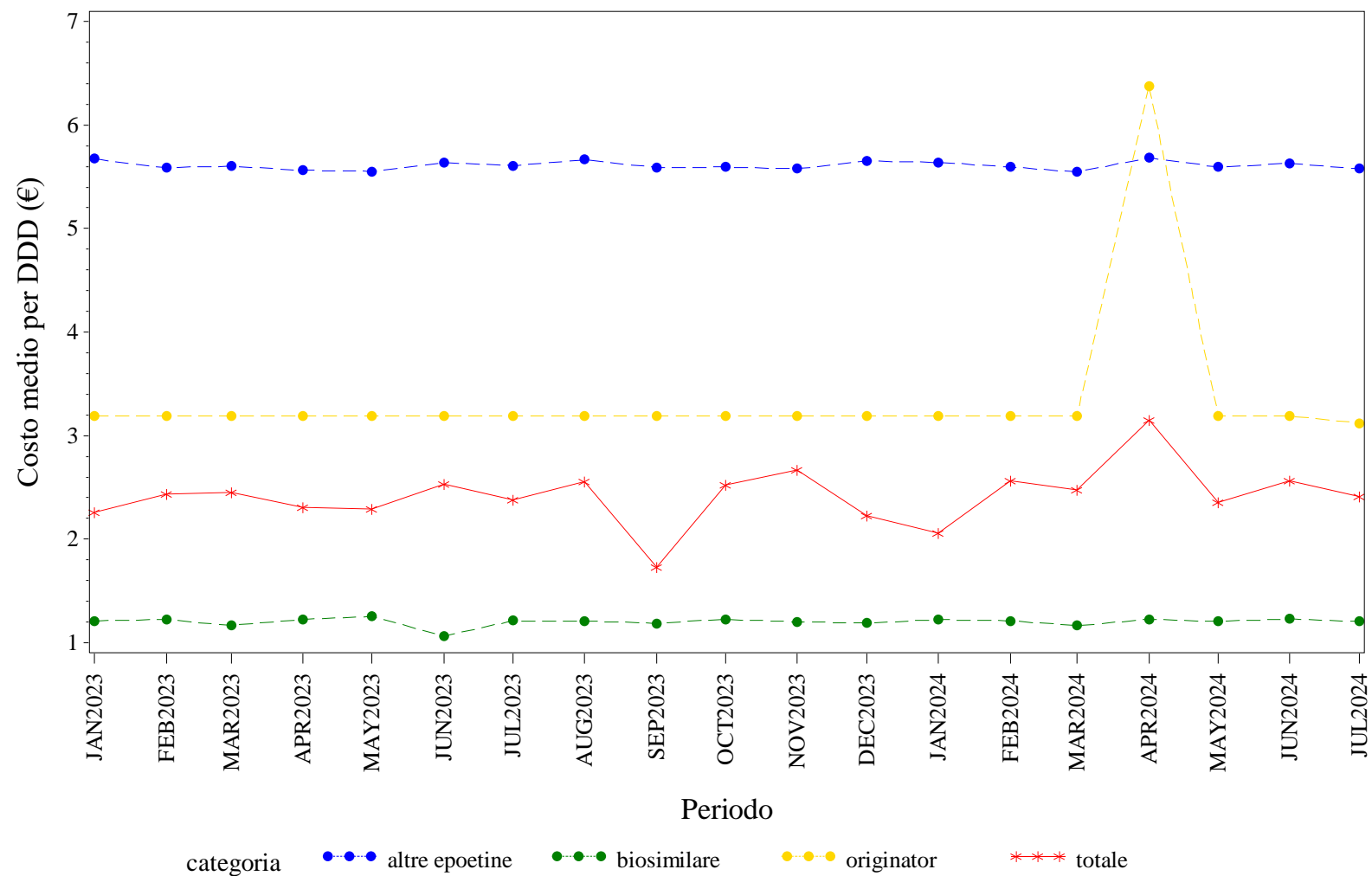

Elaborazione AIFA – Ufficio Monitoraggio della spesa farmaceutica
Dato NSIS/Tracciabilita' aggiornato lug-2024

ABRUZZO. EPOETINE - Andamento mensile del costo medio per unità posologica per la categoria terapeutica (ATC IV)
(Fonte: NSIS-Tracciabilità del farmaco)

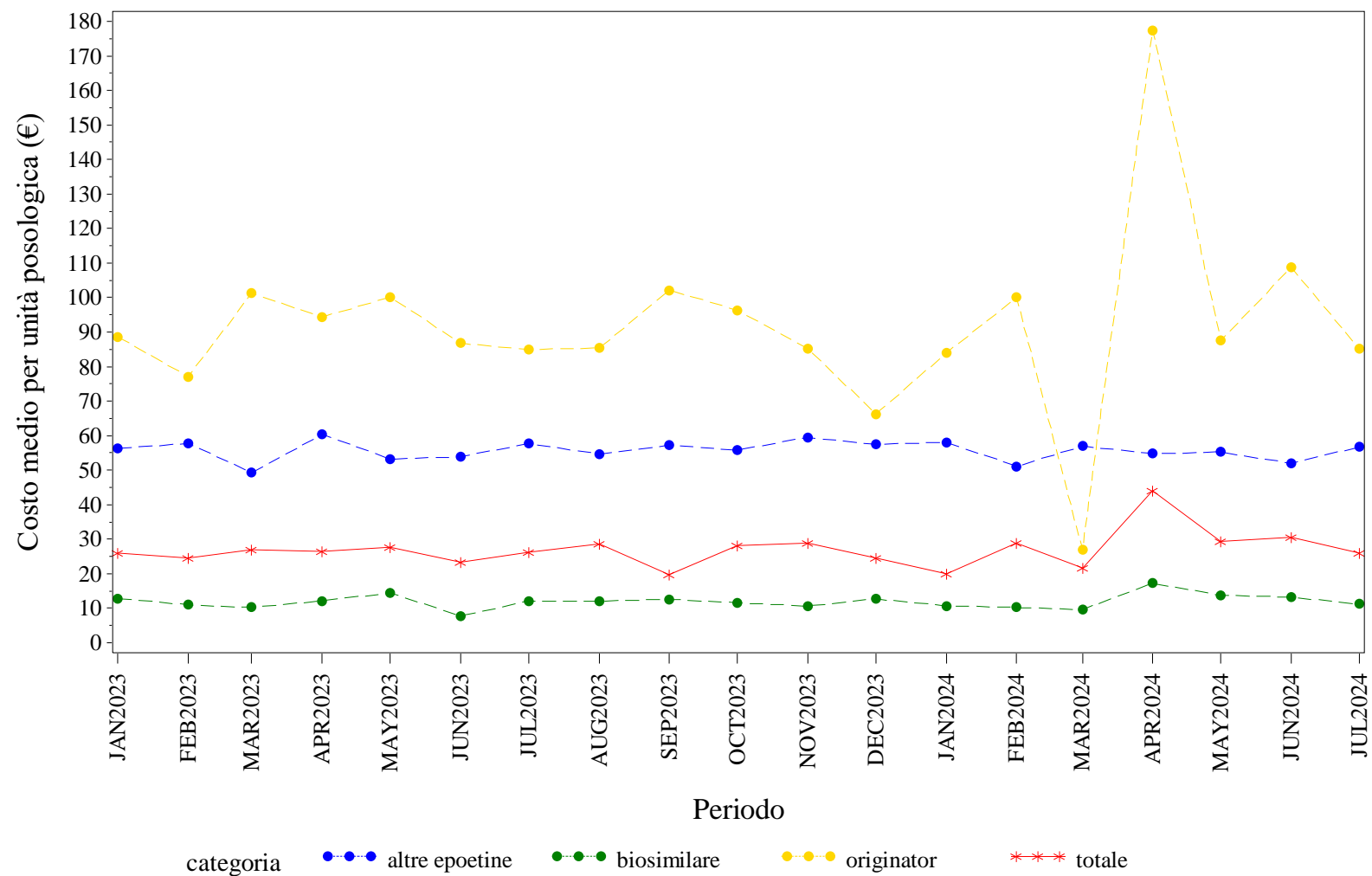

Elaborazione AIFA – Ufficio Monitoraggio della spesa farmaceutica
Dato NSIS/Tracciabilita' aggiornato lug-2024

ABRUZZO. FATTORI DELLA CRESCITA - Andamento mensile del prezzo medio per confezione per la categoria terapeutica (ATC IV)
(Fonte: NSIS-Tracciabilità del farmaco)

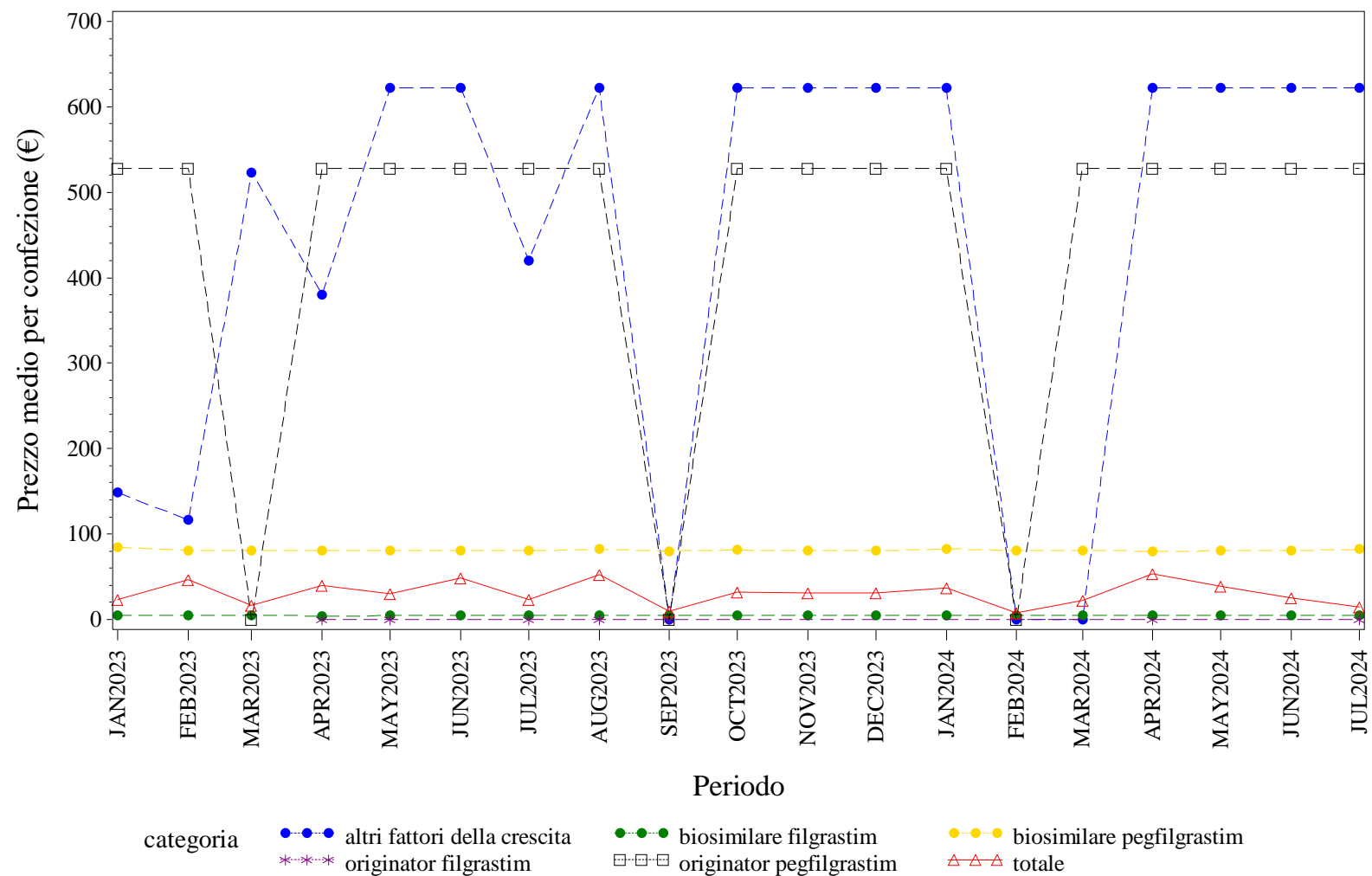

Elaborazione AIFA – Ufficio Monitoraggio della spesa farmaceutica
Dato NSIS/Tracciabilità aggiornato lug-2024

ABRUZZO. FATTORI DELLA CRESCITA - Andamento mensile del costo medio per DDD per la categoria terapeutica (ATC IV)
(Fonte: NSIS-Tracciabilità del farmaco)

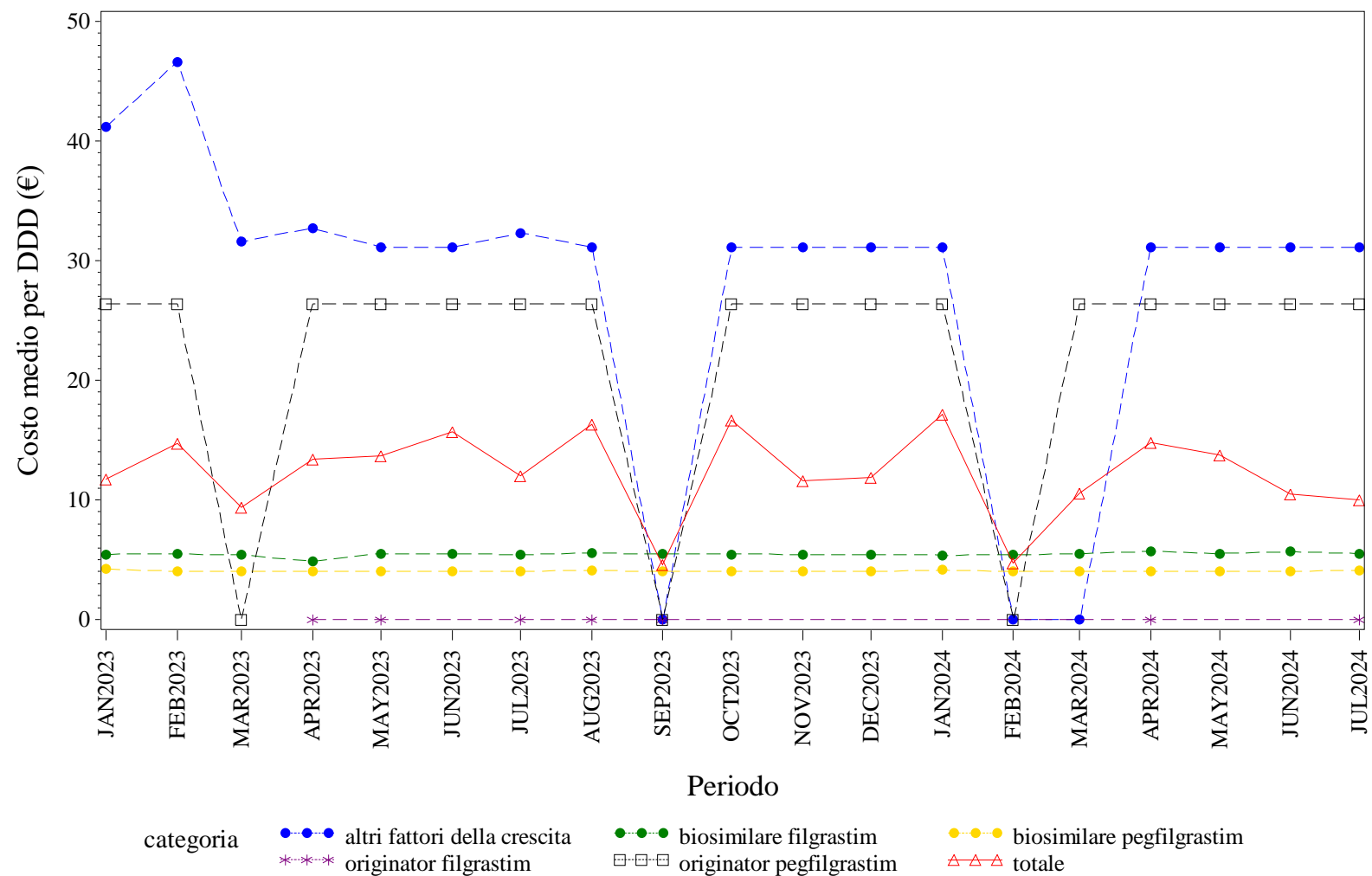

Elaborazione AIFA – Ufficio Monitoraggio della spesa farmaceutica
Dato NSIS/Tracciabilità' aggiornato lug-2024

ABRUZZO. FATTORI DELLA CRESCITA - Andamento mensile del costo medio per unità posologica per la categoria terapeutica (ATC IV)
(Fonte: NSIS-Tracciabilità del farmaco)

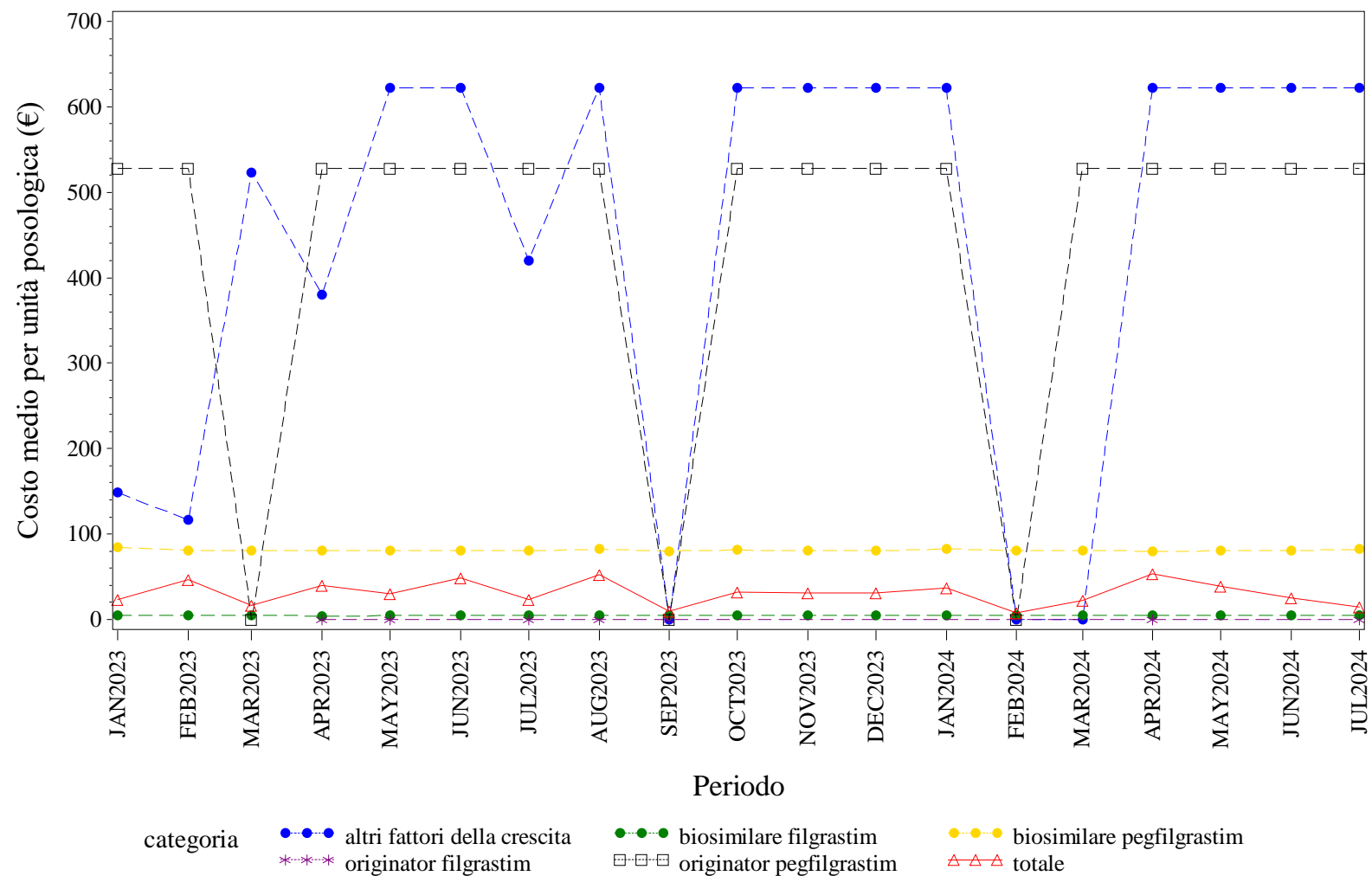

Elaborazione AIFA – Ufficio Monitoraggio della spesa farmaceutica
Dato NSIS/Tracciabilità' aggiornato lug-2024

ABRUZZO. INSULINE COMBinate (LONG/INTERMEDIATE CON FAST) - Andamento mensile del prezzo medio per confezione per la categoria terapeutica (ATC IV)
(Fonte: NSIS-Tracciabilità del farmaco)

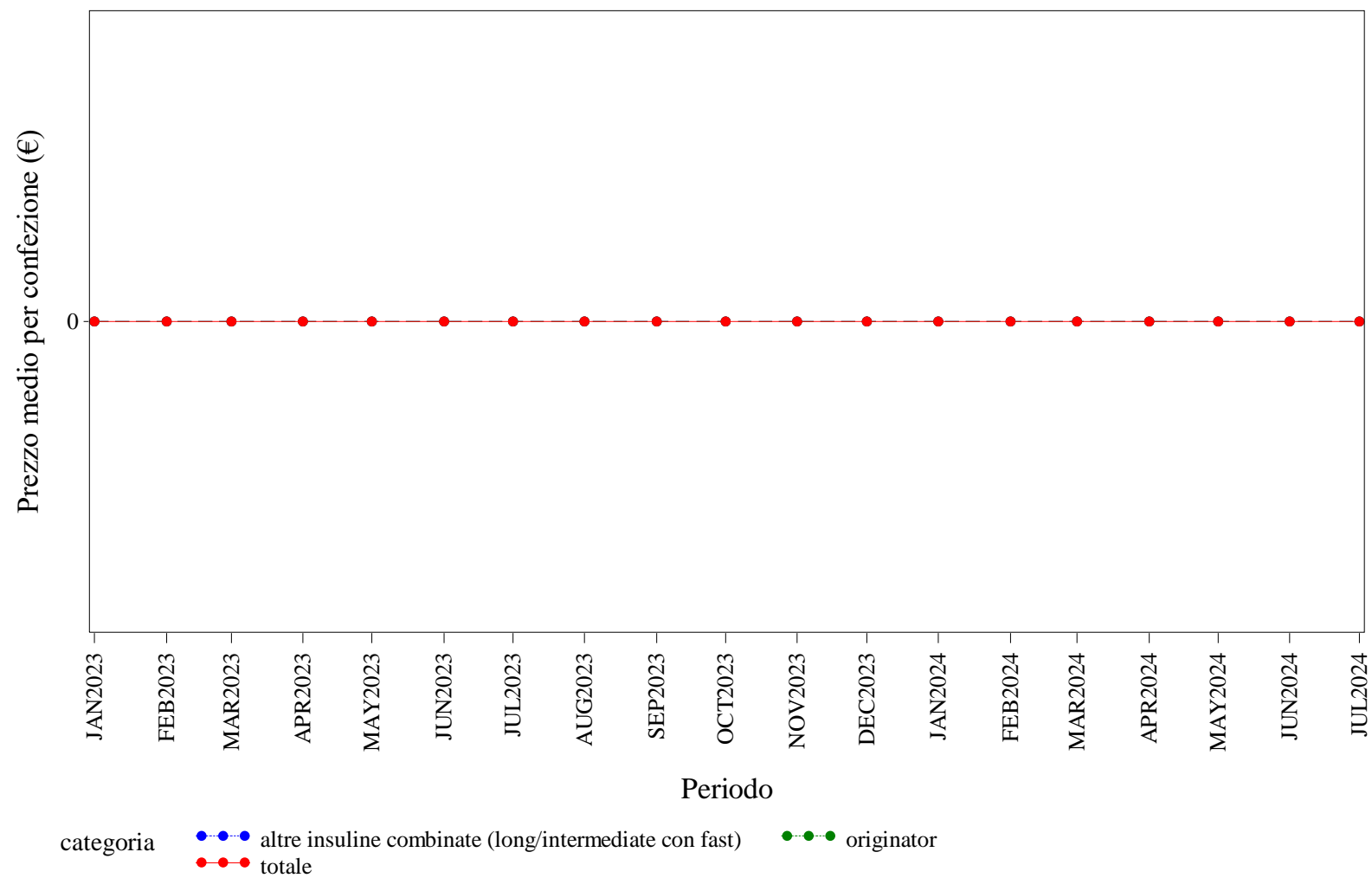

Elaborazione AIFA – Ufficio Monitoraggio della spesa farmaceutica
Dato NSIS/Tracciabilità' aggiornato lug-2024

ABRUZZO. INSULINE COMBinate (LONG/INTERMEDIATE CON FAST) - Andamento mensile del costo medio per DDD per la categoria terapeutica (ATC IV)
(Fonte: NSIS-Tracciabilità del farmaco)

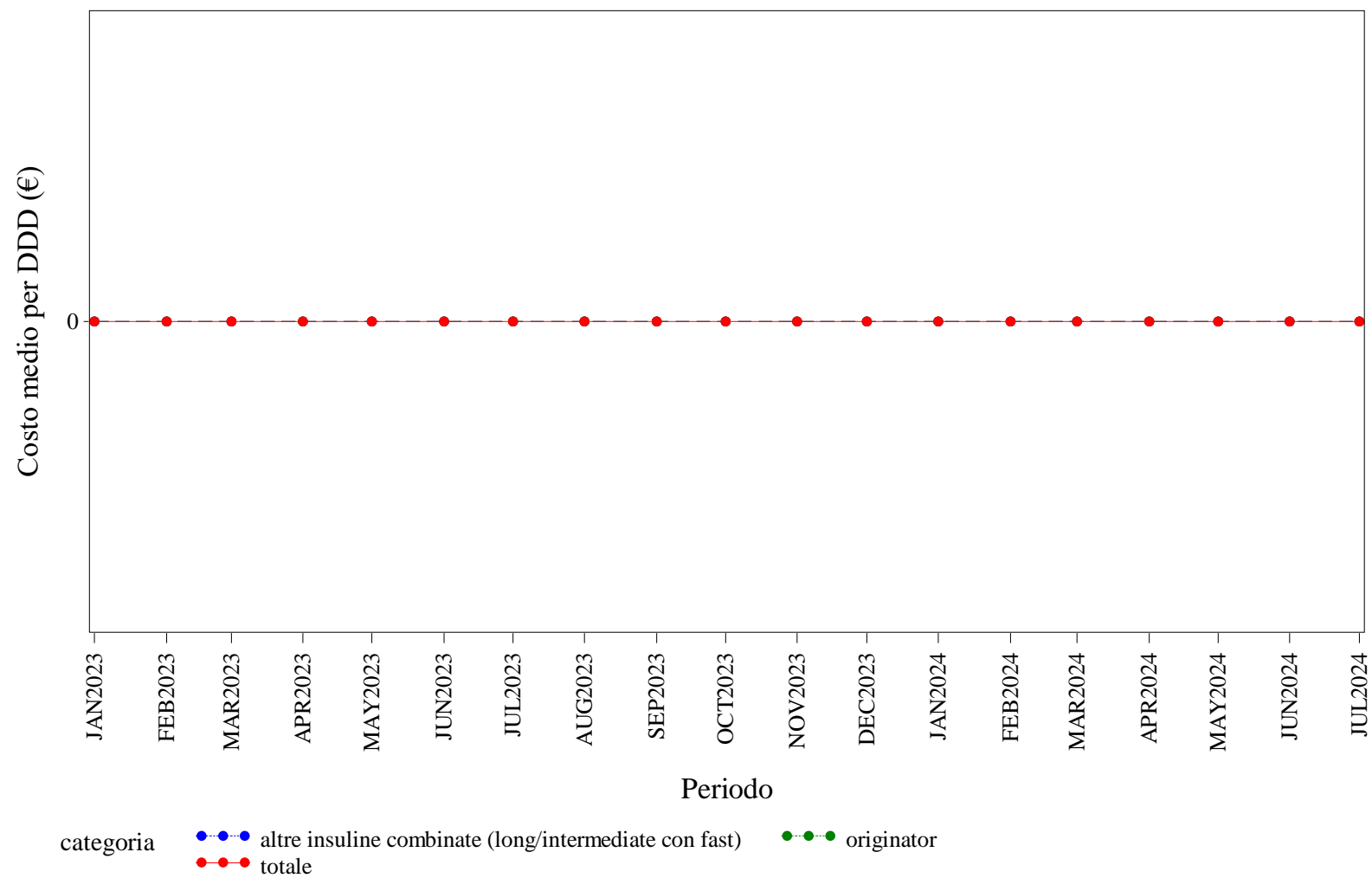

Elaborazione AIFA – Ufficio Monitoraggio della spesa farmaceutica
Dato NSIS/Tracciabilità' aggiornato lug-2024

ABRUZZO. INSULINE COMBinate (LONG/INTERMEDIATE CON FAST) - Andamento mensile del costo medio per unità posologica per la categoria terapeutica (ATC IV)
(Fonte: NSIS-Tracciabilità del farmaco)

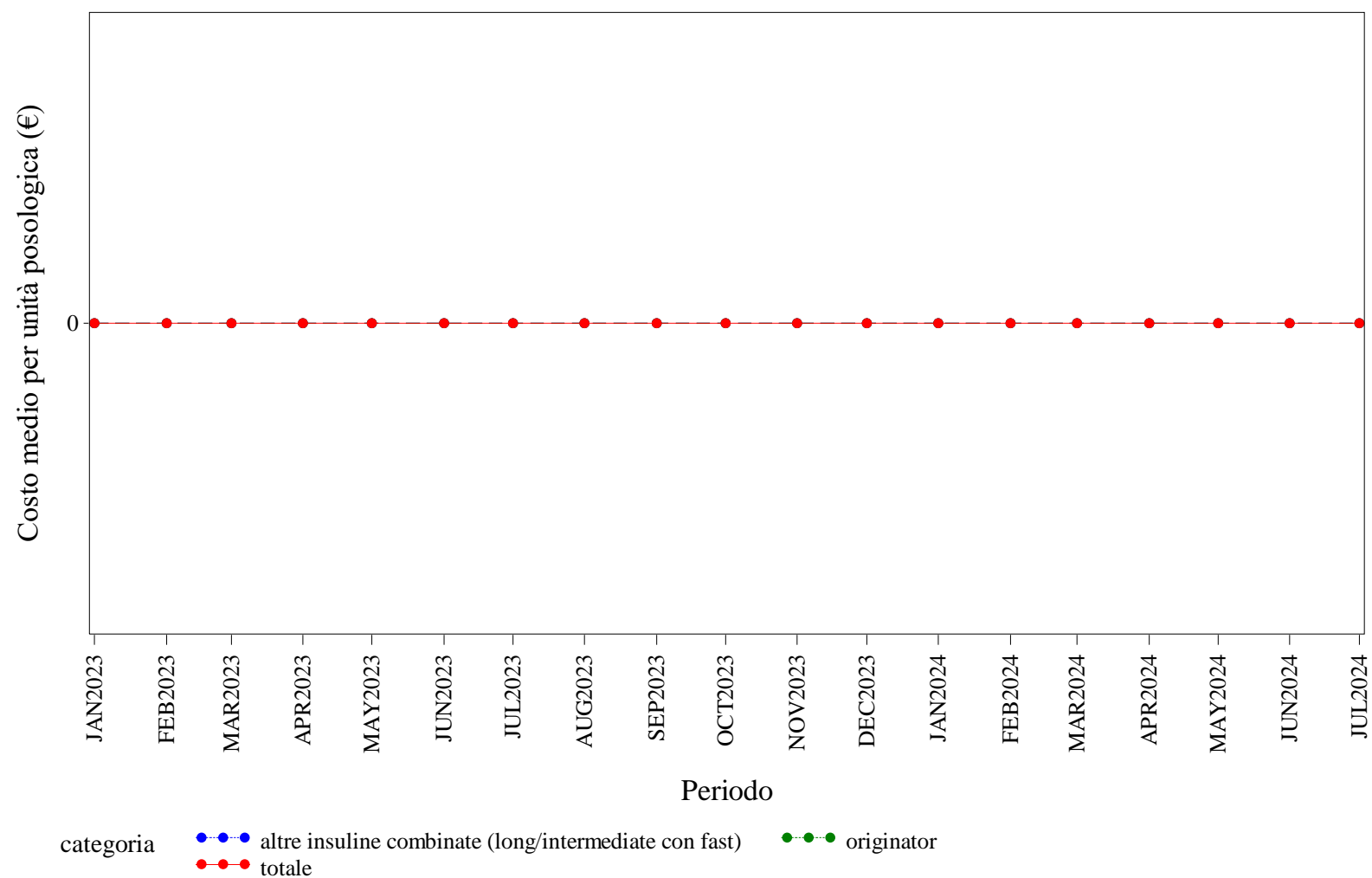

Elaborazione AIFA – Ufficio Monitoraggio della spesa farmaceutica
Dato NSIS/Tracciabilità' aggiornato lug-2024

ABRUZZO. INSULINE FAST ACTING - Andamento mensile del prezzo medio per confezione per la categoria terapeutica (ATC IV)
(Fonte: NSIS-Tracciabilità del farmaco)

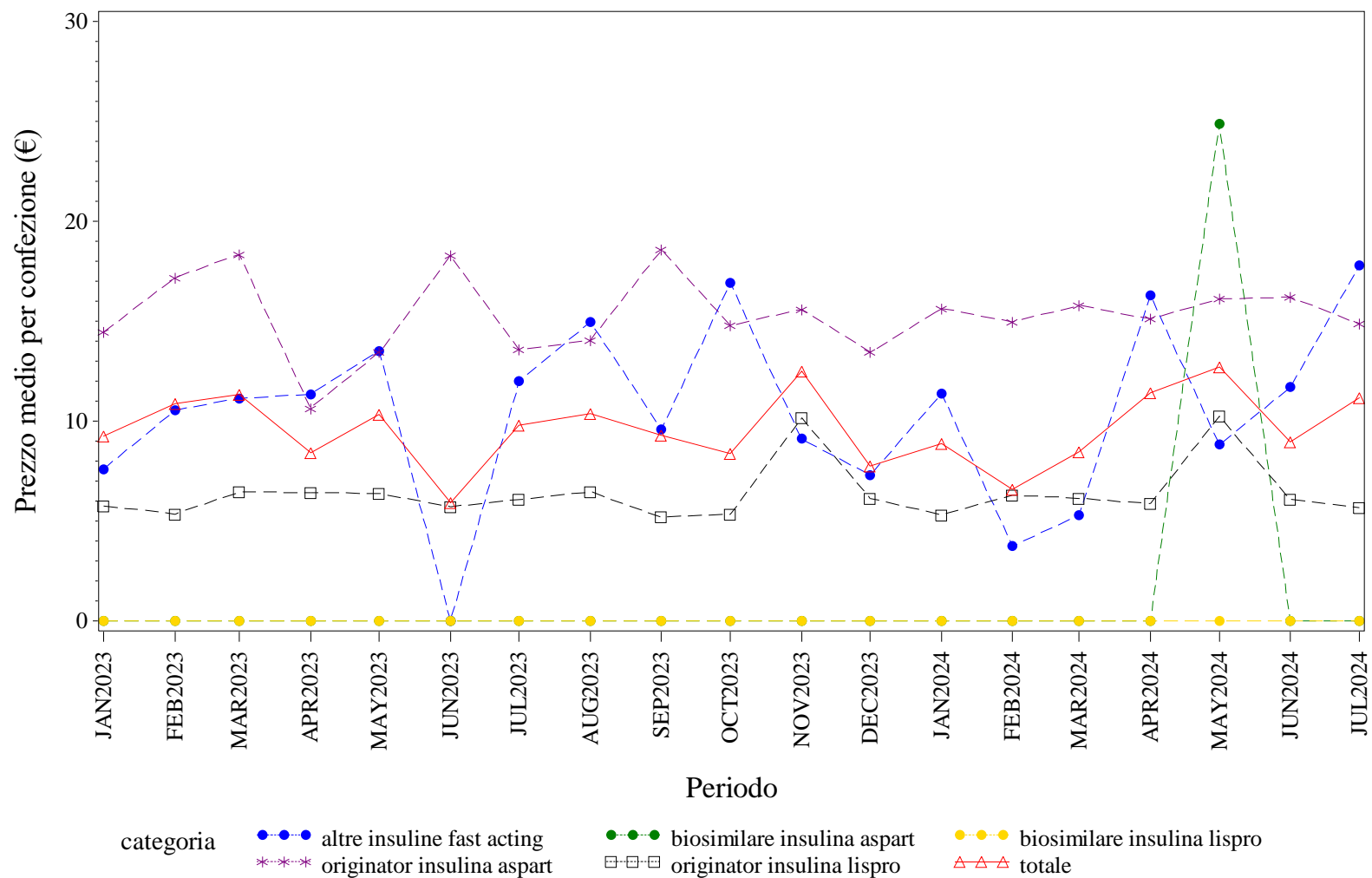

Elaborazione AIFA – Ufficio Monitoraggio della spesa farmaceutica
Dato NSIS/Tracciabilita' aggiornato lug-2024

ABRUZZO. INSULINE FAST ACTING - Andamento mensile del costo medio per DDD per la categoria terapeutica (ATC IV)
(Fonte: NSIS-Tracciabilità del farmaco)

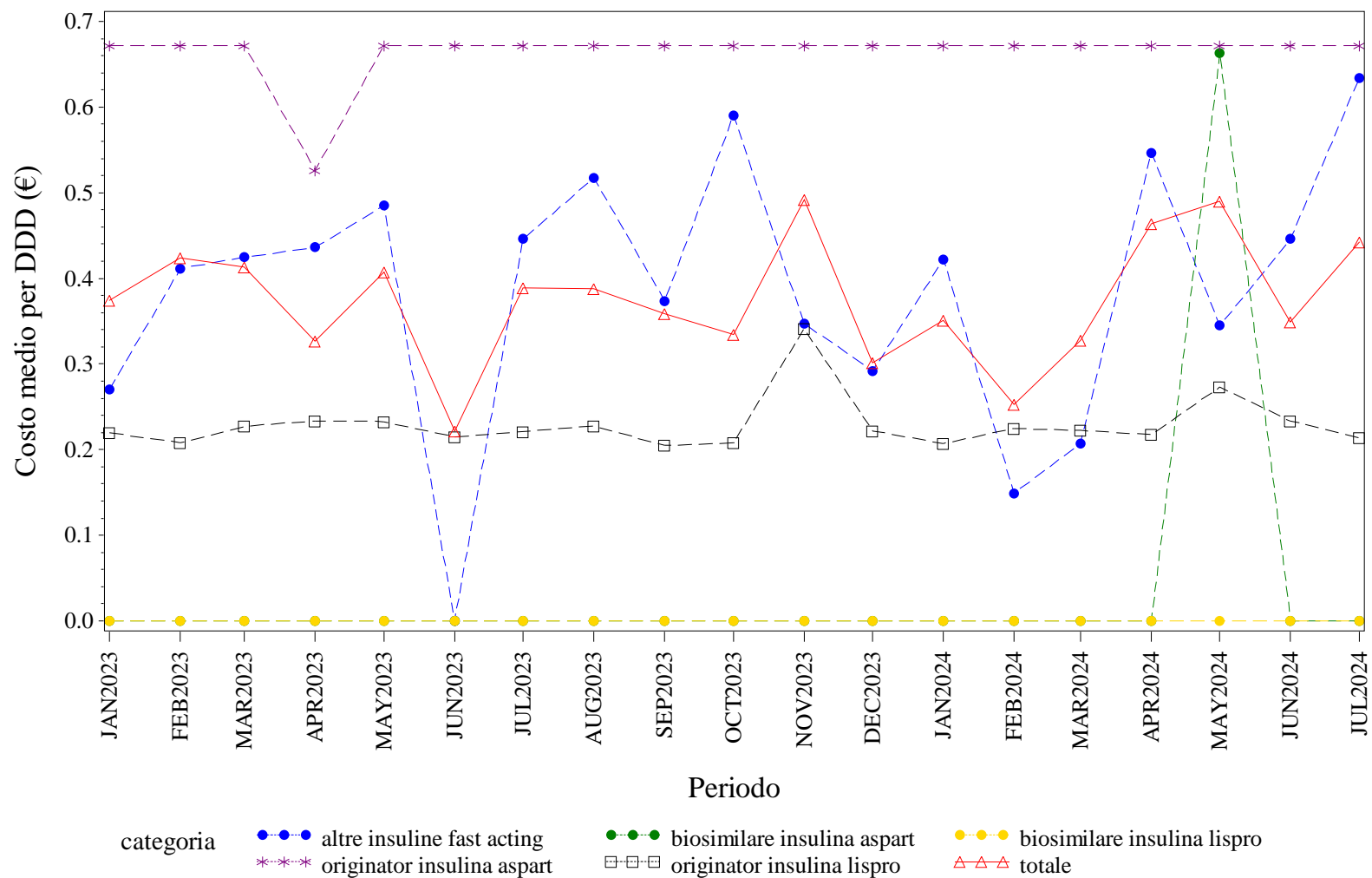

Elaborazione AIFA – Ufficio Monitoraggio della spesa farmaceutica
Dato NSIS/Tracciabilità' aggiornato lug-2024

ABRUZZO. INSULINE FAST ACTING - Andamento mensile del costo medio per unità posologica per la categoria terapeutica (ATC IV)
(Fonte: NSIS-Tracciabilità del farmaco)

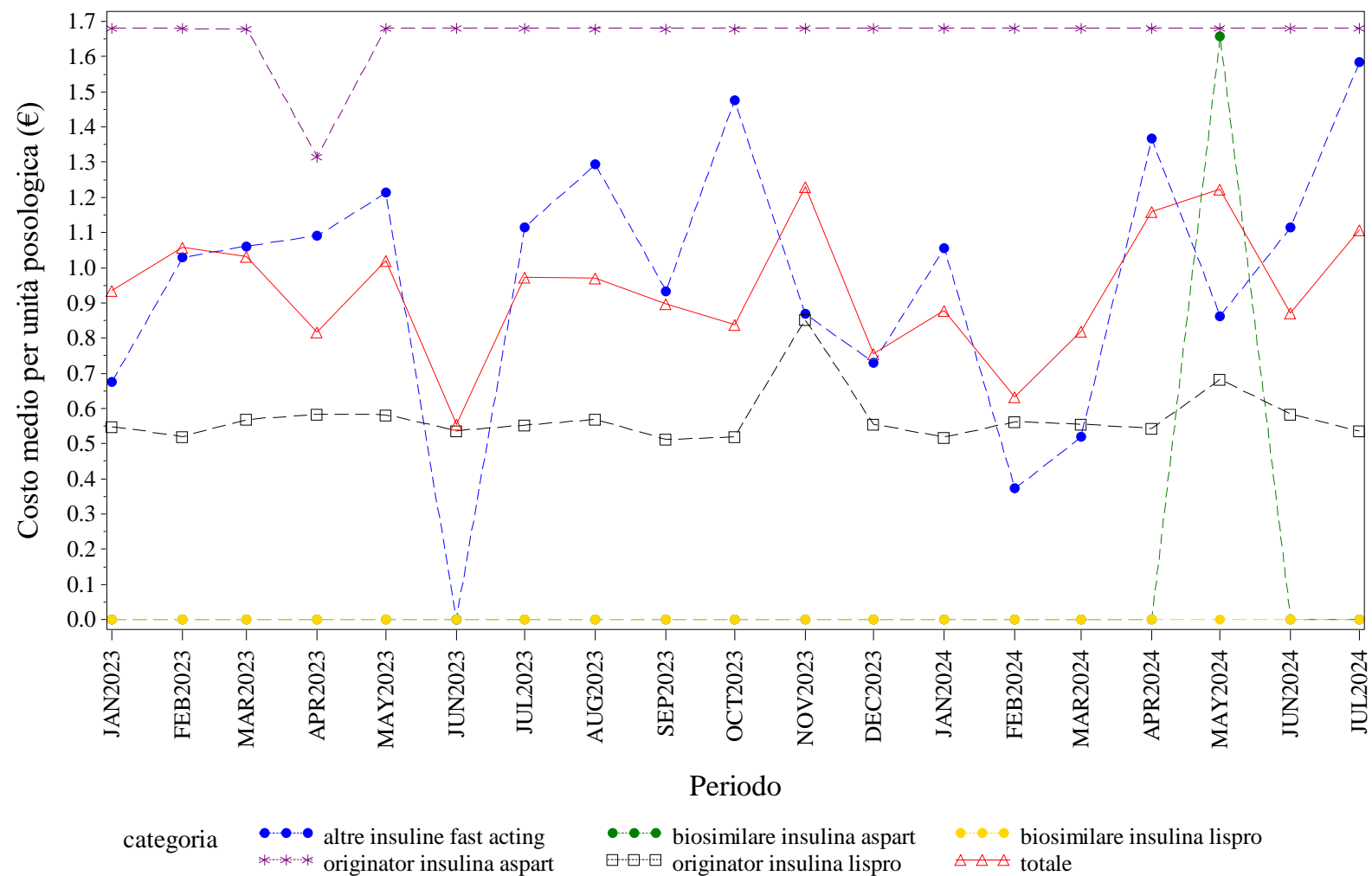

Elaborazione AIFA – Ufficio Monitoraggio della spesa farmaceutica
Dato NSIS/Tracciabilità' aggiornato lug-2024

ABRUZZO. INSULINE INTERMEDIATE ACTING - Andamento mensile del prezzo medio per confezione per la categoria terapeutica (ATC IV)
(Fonte: NSIS-Tracciabilità del farmaco)

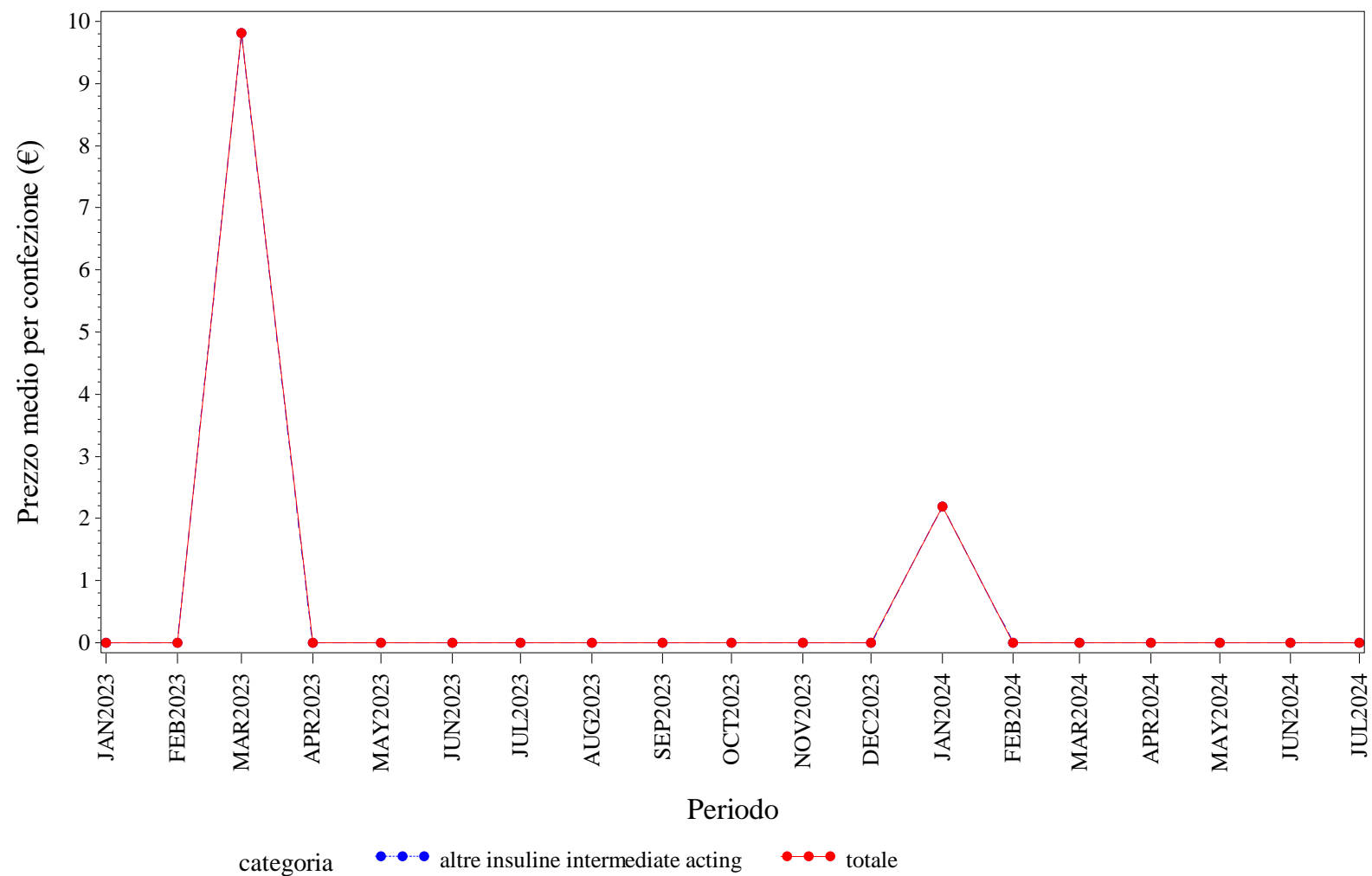

Elaborazione AIFA – Ufficio Monitoraggio della spesa farmaceutica
Dato NSIS/Tracciabilità' aggiornato lug-2024

ABRUZZO. INSULINE INTERMEDIATE ACTING - Andamento mensile del costo medio per DDD per la categoria terapeutica (ATC IV)
(Fonte: NSIS-Tracciabilità del farmaco)

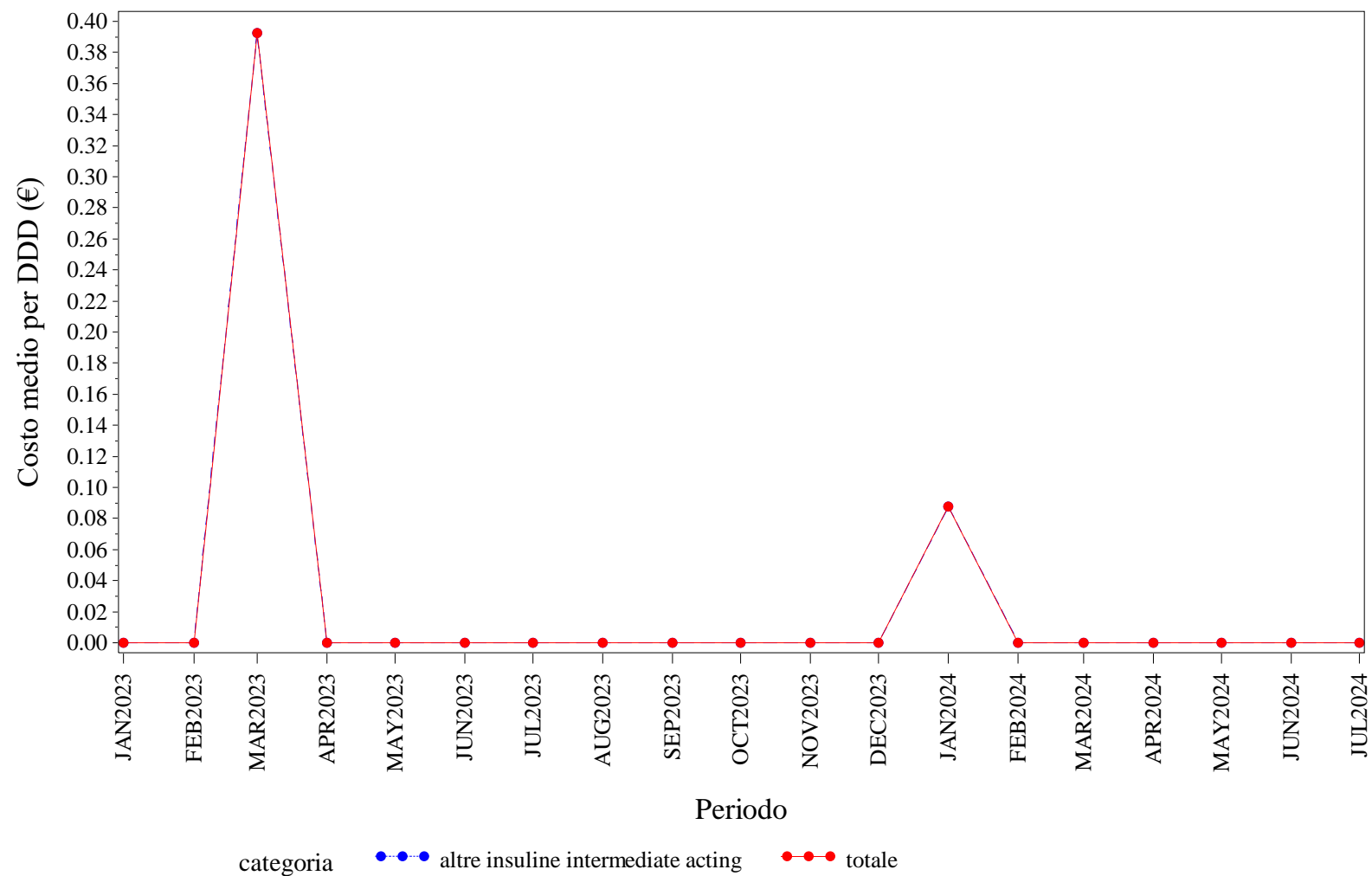

Elaborazione AIFA – Ufficio Monitoraggio della spesa farmaceutica
Dato NSIS/Tracciabilità' aggiornato lug-2024

ABRUZZO. INSULINE INTERMEDIATE ACTING - Andamento mensile del costo medio per unità posologica per la categoria terapeutica (ATC IV)
(Fonte: NSIS-Tracciabilità del farmaco)

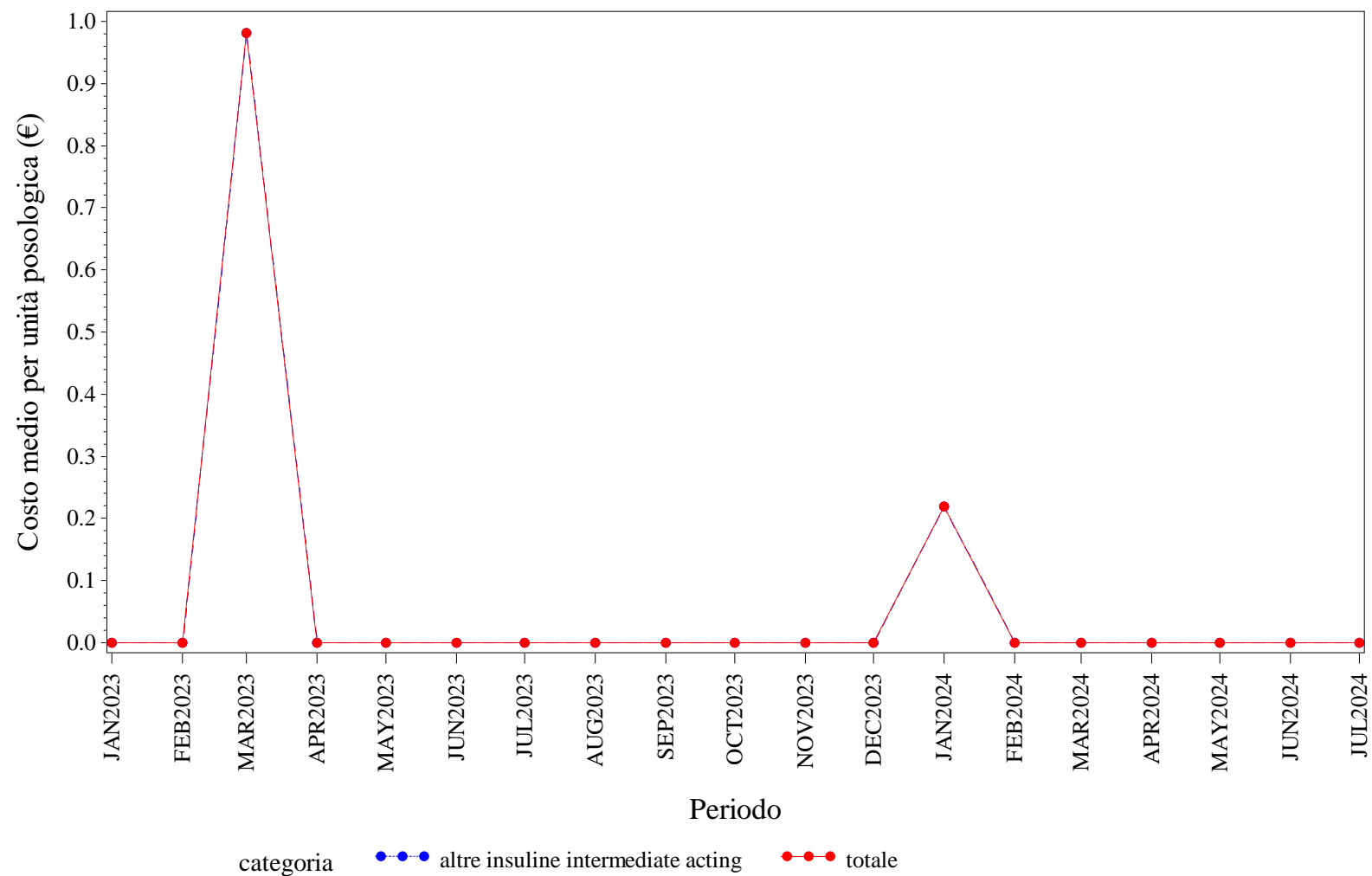

Elaborazione AIFA – Ufficio Monitoraggio della spesa farmaceutica
Dato NSIS/Tracciabilità' aggiornato lug-2024

ABRUZZO. NATALIZUMAB - Andamento mensile del prezzo medio per confezione per la categoria terapeutica (ATC IV)
(Fonte: NSIS-Tracciabilità del farmaco)

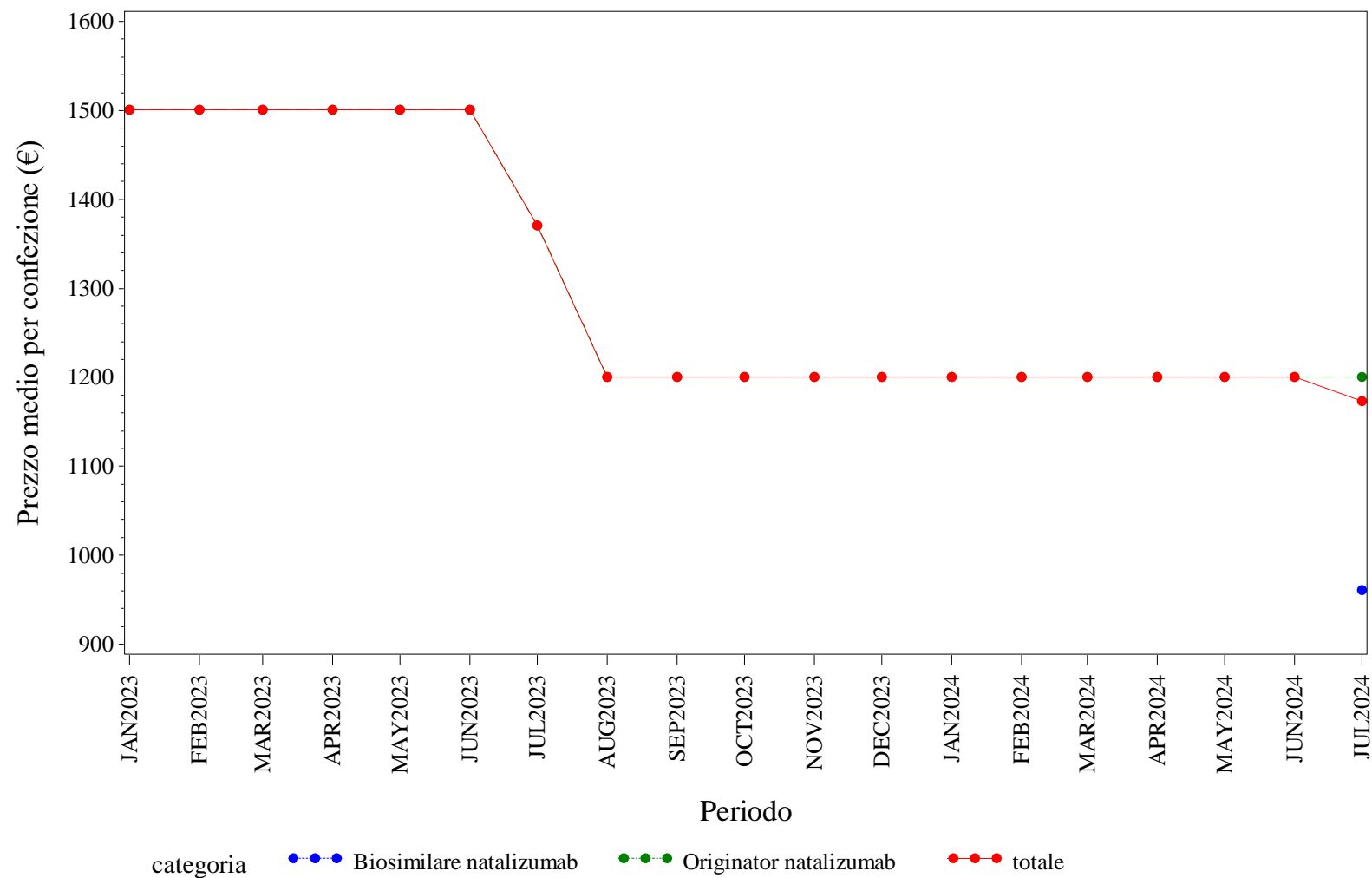

Elaborazione AIFA – Ufficio Monitoraggio della spesa farmaceutica
Dato NSIS/Tracciabilita' aggiornato lug-2024

ABRUZZO. NATALIZUMAB - Andamento mensile del costo medio per DDD per la categoria terapeutica (ATC IV)
(Fonte: NSIS-Tracciabilità del farmaco)

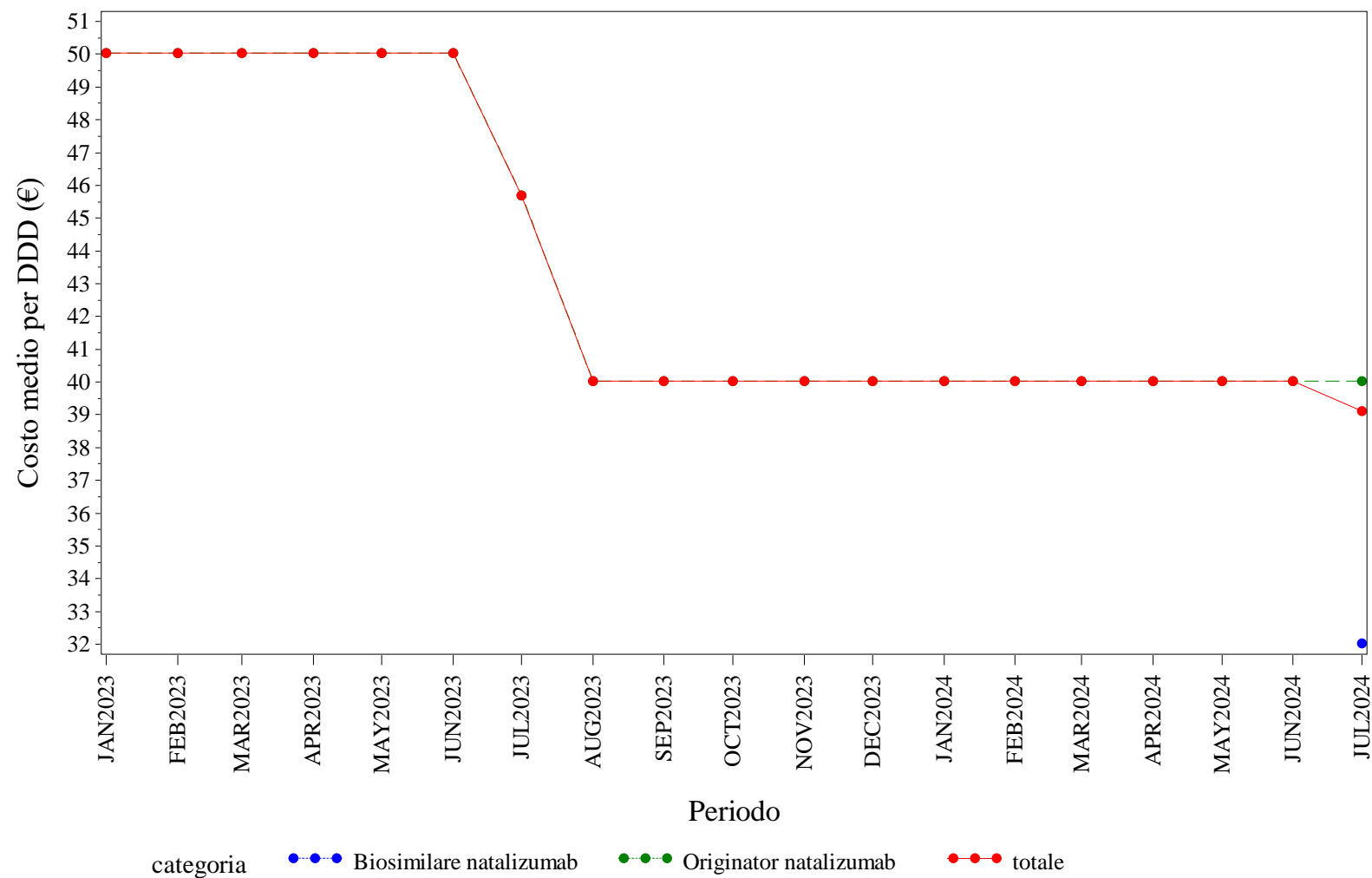

Elaborazione AIFA – Ufficio Monitoraggio della spesa farmaceutica
Dato NSIS/Tracciabilità' aggiornato lug-2024

ABRUZZO. NATALIZUMAB - Andamento mensile del costo medio per unità posologica per la categoria terapeutica (ATC IV)
(Fonte: NSIS-Tracciabilità del farmaco)

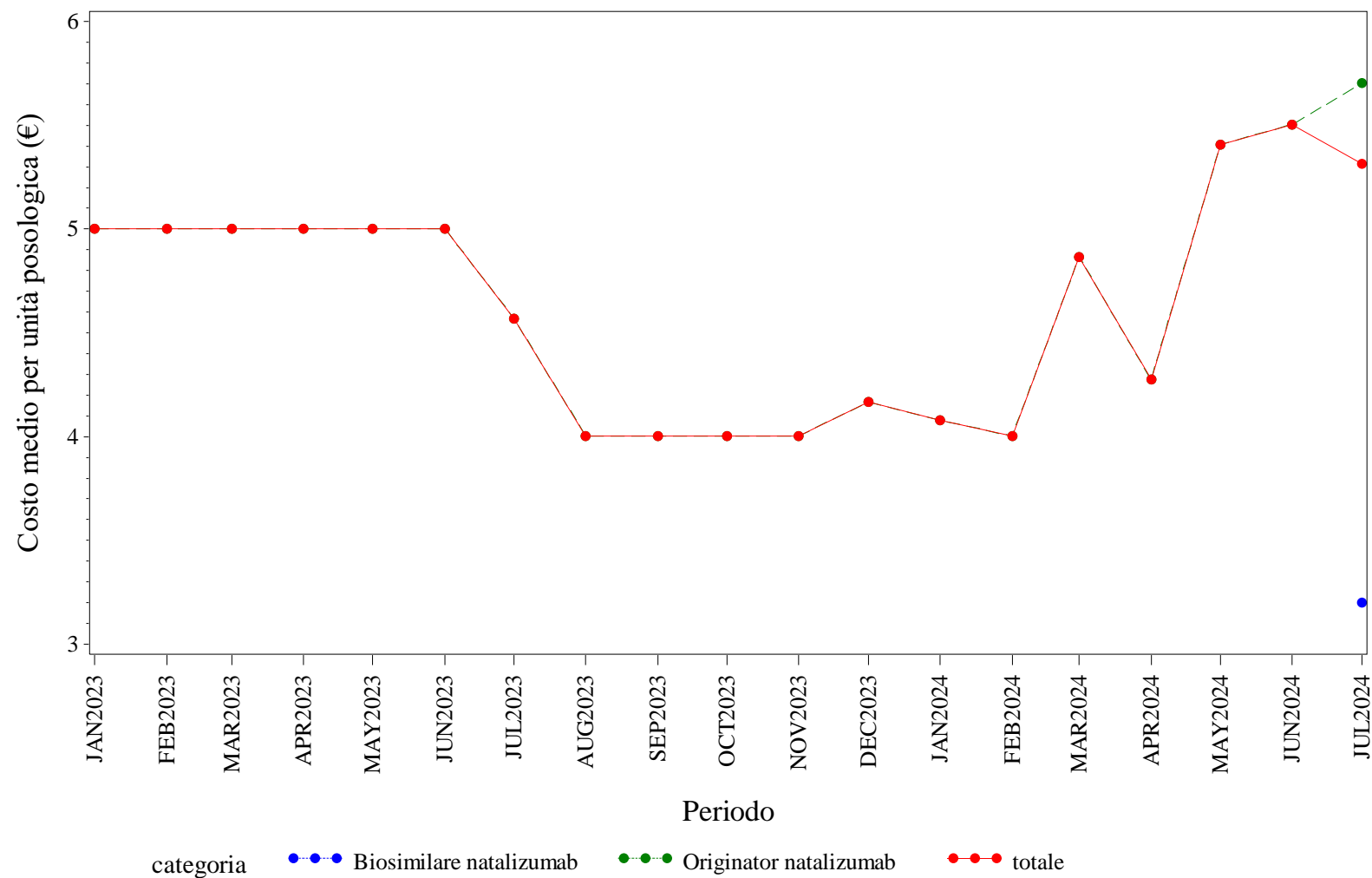

Elaborazione AIFA – Ufficio Monitoraggio della spesa farmaceutica
Dato NSIS/Tracciabilita' aggiornato lug-2024

ABRUZZO, RANIBIZUMAB - Andamento mensile del prezzo medio per confezione per la categoria terapeutica (ATC IV)
(Fonte: NSIS-Tracciabilità del farmaco)

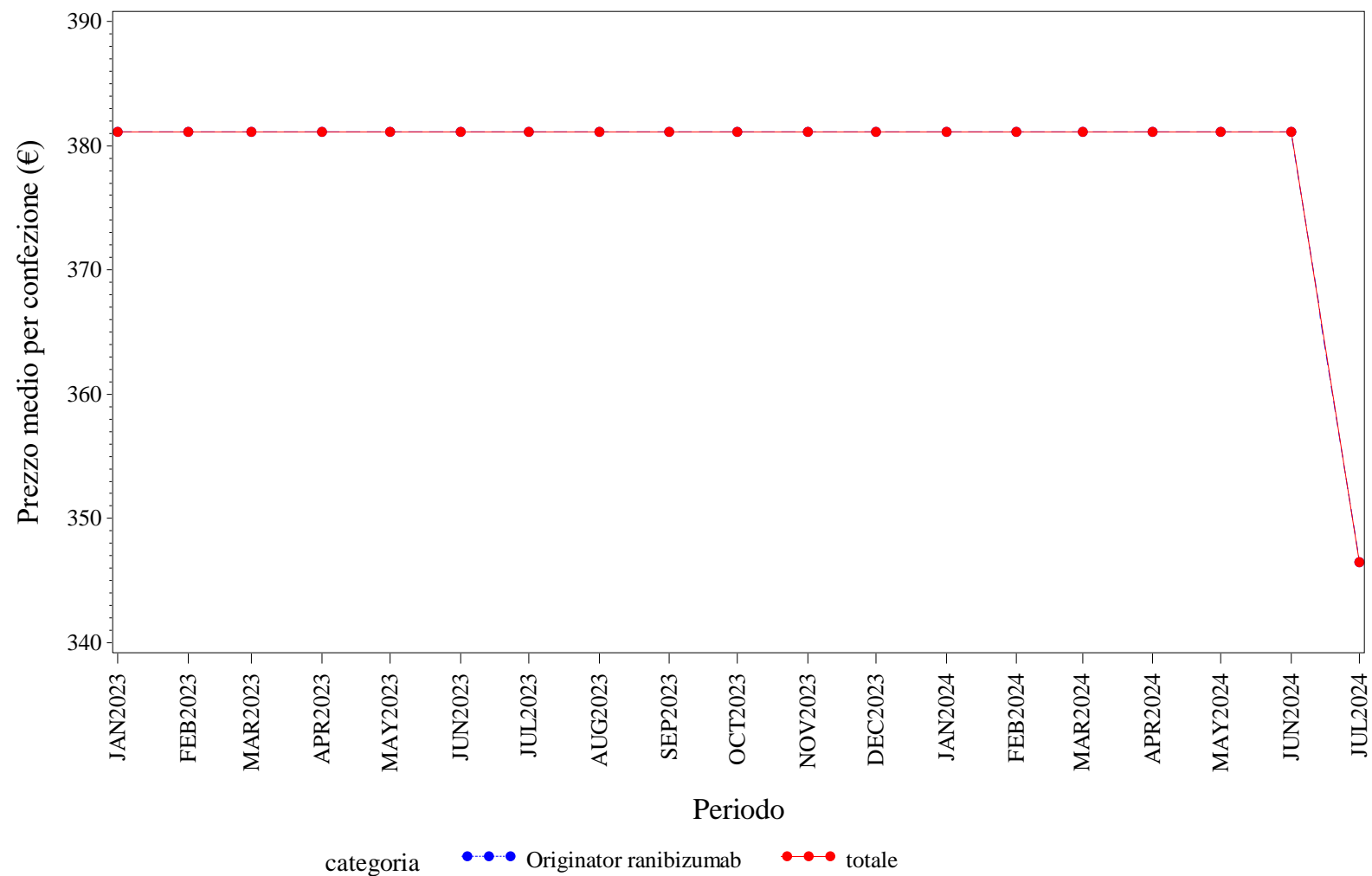

Elaborazione AIFA – Ufficio Monitoraggio della spesa farmaceutica
Dato NSIS/Tracciabilita' aggiornato lug-2024

ABRUZZO. RANIBIZUMAB - Andamento mensile del costo medio per DDD per la categoria terapeutica (ATC IV)

(Fonte: NSIS-Tracciabilità del farmaco)

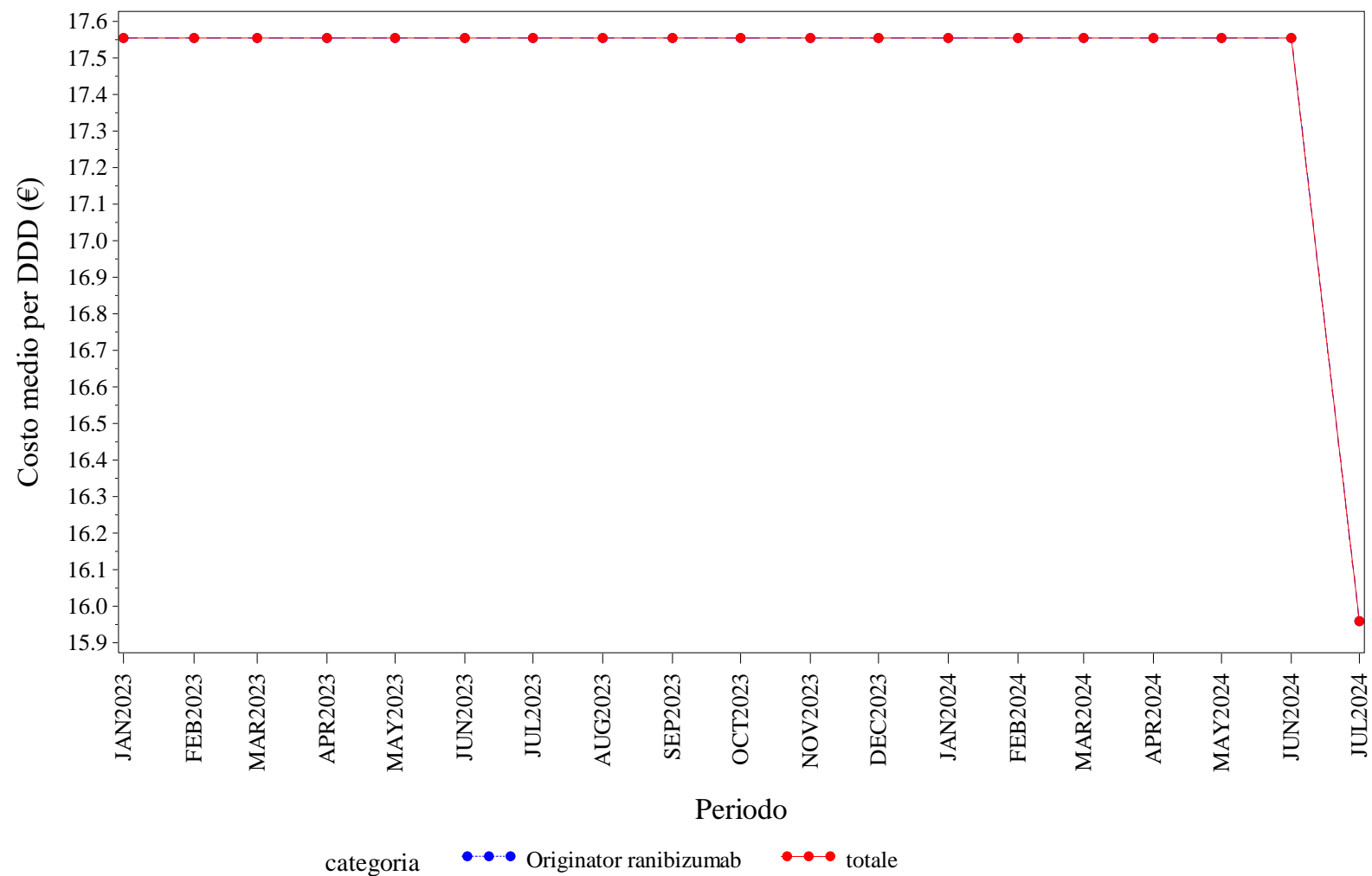

Elaborazione AIFA – Ufficio Monitoraggio della spesa farmaceutica
 Dato NSIS/Tracciabilita' aggiornato lug-2024

ABRUZZO. RANIBIZUMAB - Andamento mensile del costo medio per unità posologica per la categoria terapeutica (ATC IV)
(Fonte: NSIS-Tracciabilità del farmaco)

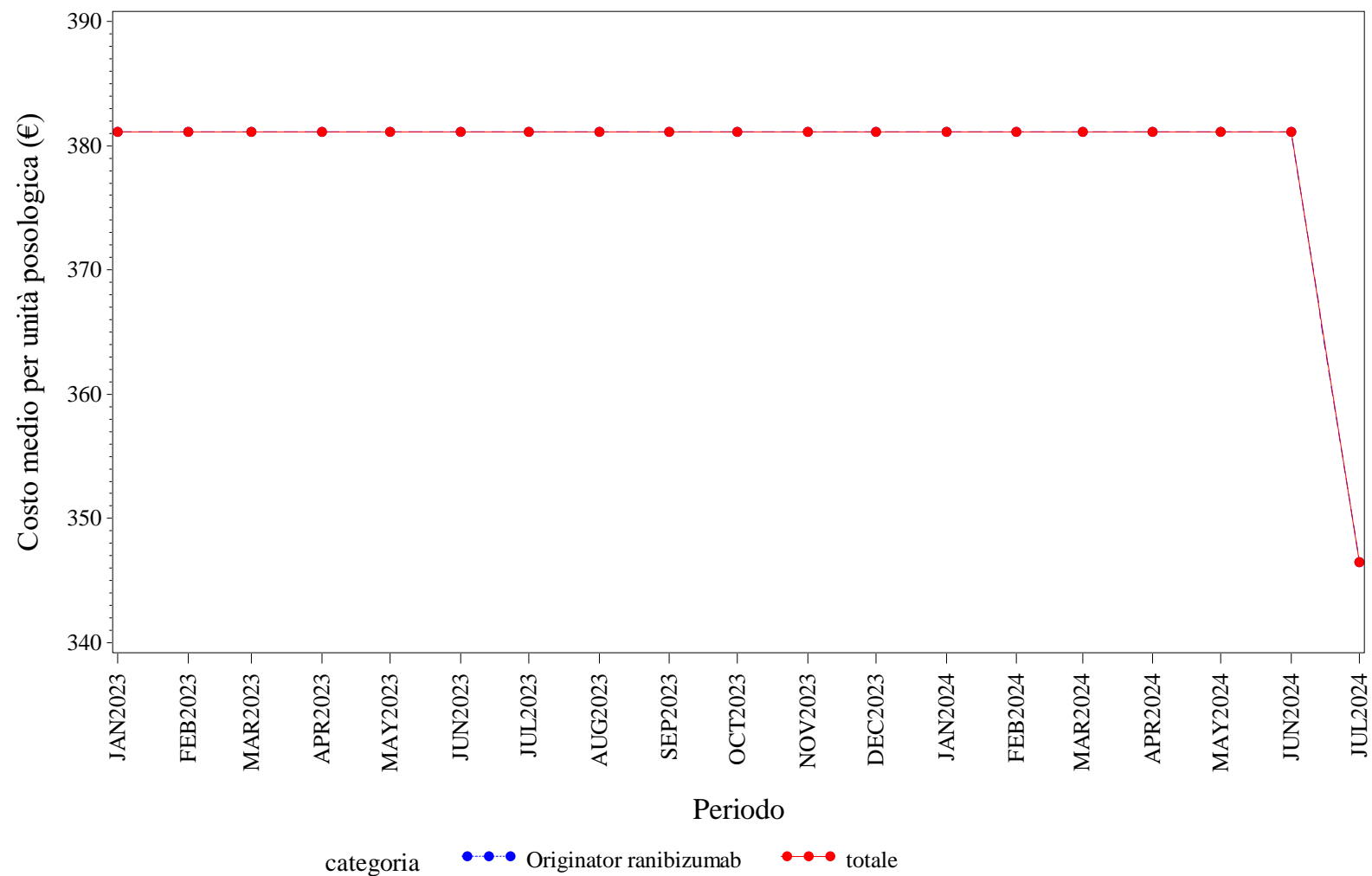

Elaborazione AIFA – Ufficio Monitoraggio della spesa farmaceutica
Dato NSIS/Tracciabilità' aggiornato lug-2024

ABRUZZO. RITUXIMAB - Andamento mensile del prezzo medio per confezione per la categoria terapeutica (ATC IV)
(Fonte: NSIS-Tracciabilità del farmaco)

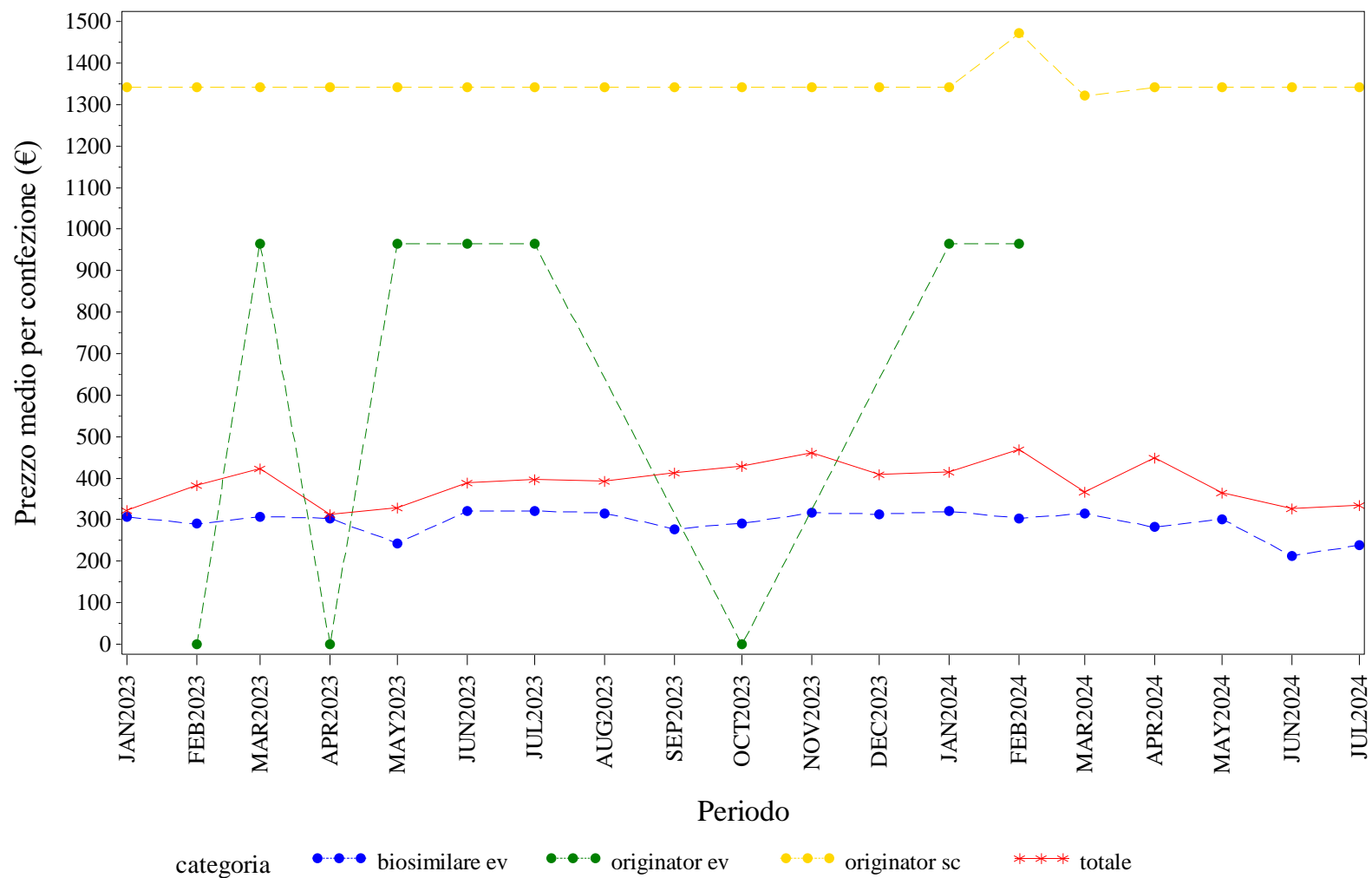

Elaborazione AIFA – Ufficio Monitoraggio della spesa farmaceutica
Dato NSIS/Tracciabilita' aggiornato lug-2024

ABRUZZO. RITUXIMAB - Andamento mensile del costo medio per DDD per la categoria terapeutica (ATC IV)
(Fonte: NSIS-Tracciabilità del farmaco)

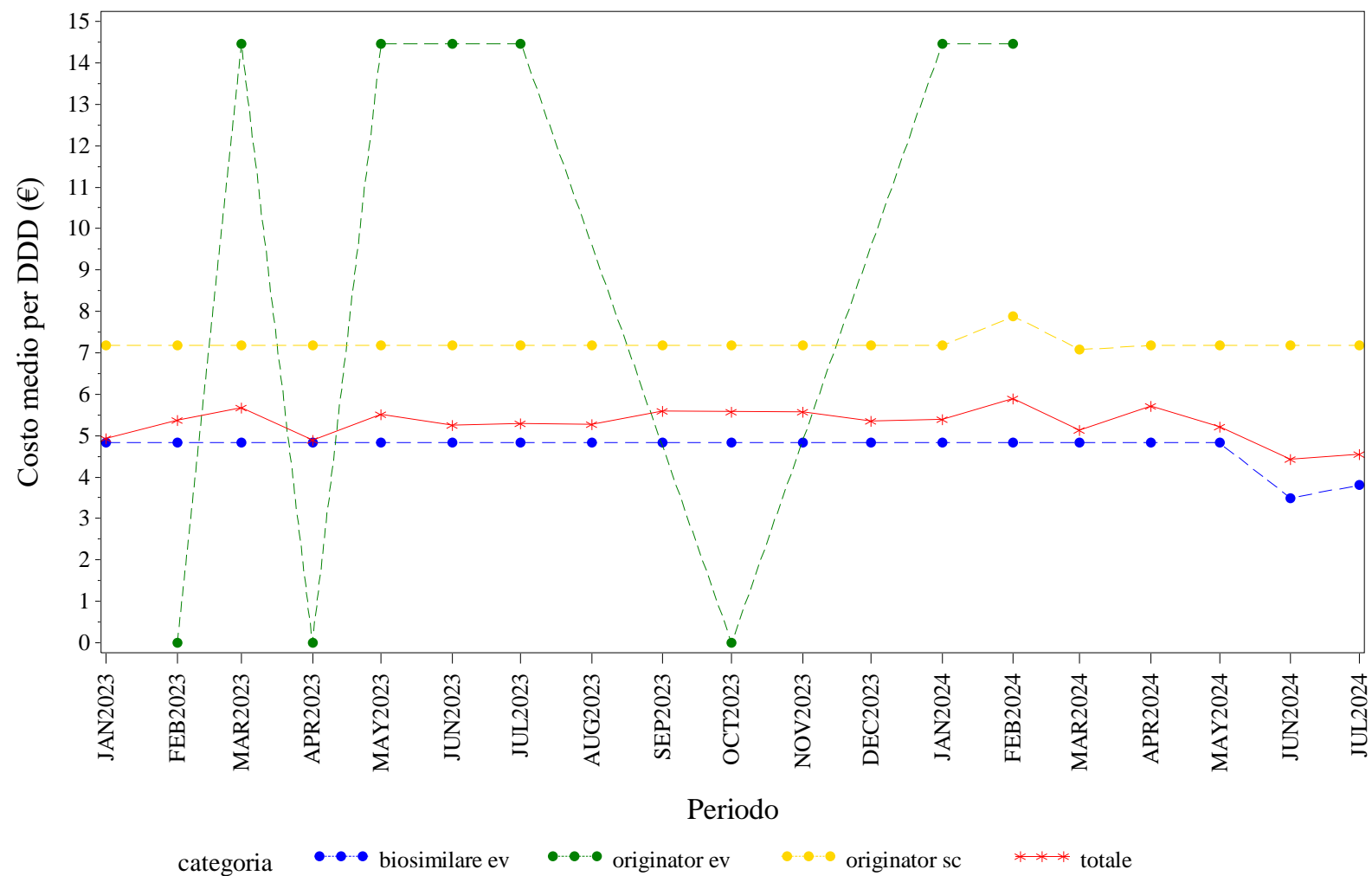

Elaborazione AIFA – Ufficio Monitoraggio della spesa farmaceutica
Dato NSIS/Tracciabilità' aggiornato lug-2024

ABRUZZO. RITUXIMAB - Andamento mensile del costo medio per unità posologica per la categoria terapeutica (ATC IV)
(Fonte: NSIS-Tracciabilità del farmaco)

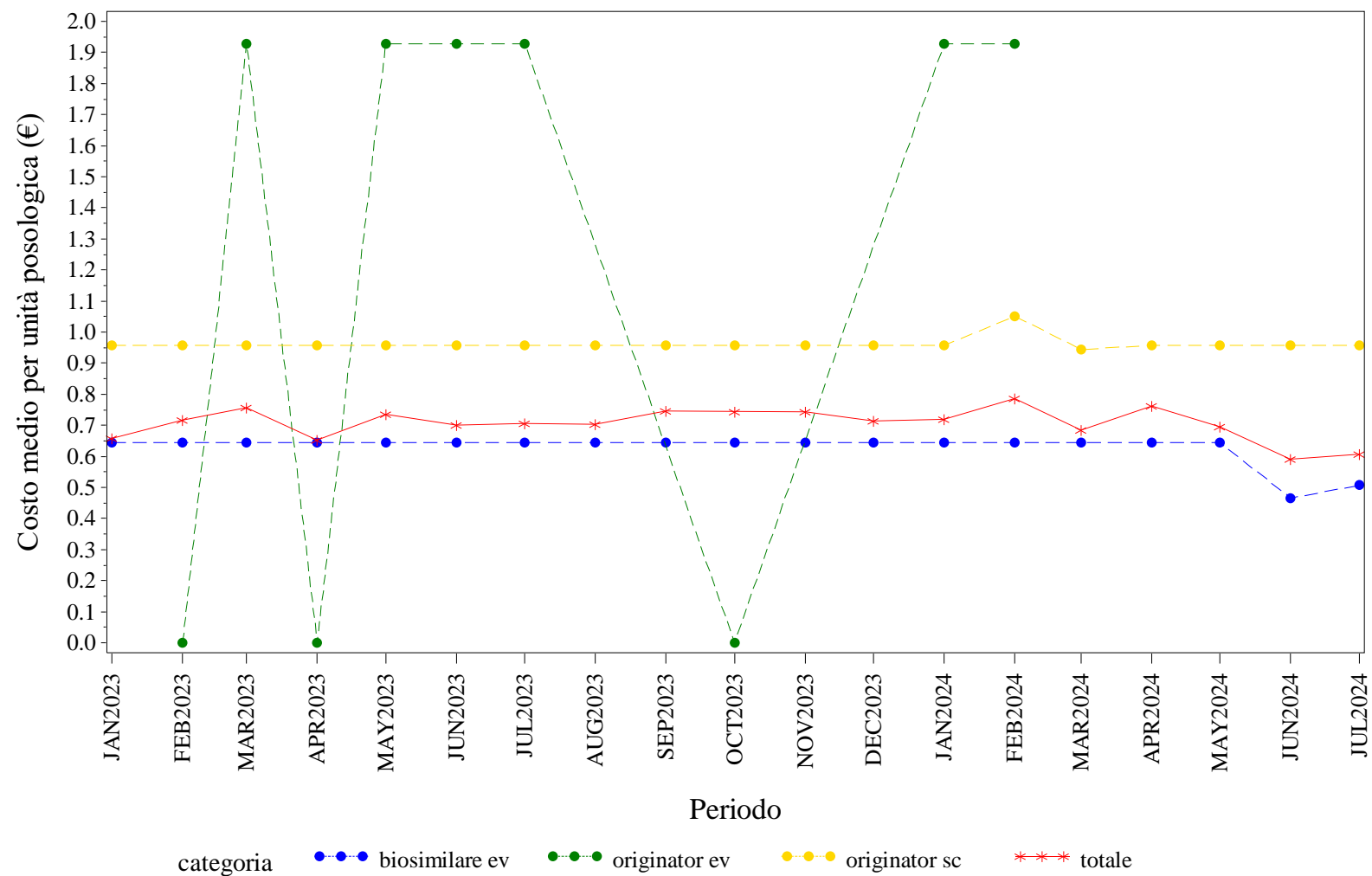

Elaborazione AIFA – Ufficio Monitoraggio della spesa farmaceutica
Dato NSIS/Tracciabilità' aggiornato lug-2024

ABRUZZO. SOMATROPINE - Andamento mensile del prezzo medio per confezione per la categoria terapeutica (ATC IV)
(Fonte: NSIS-Tracciabilità del farmaco)

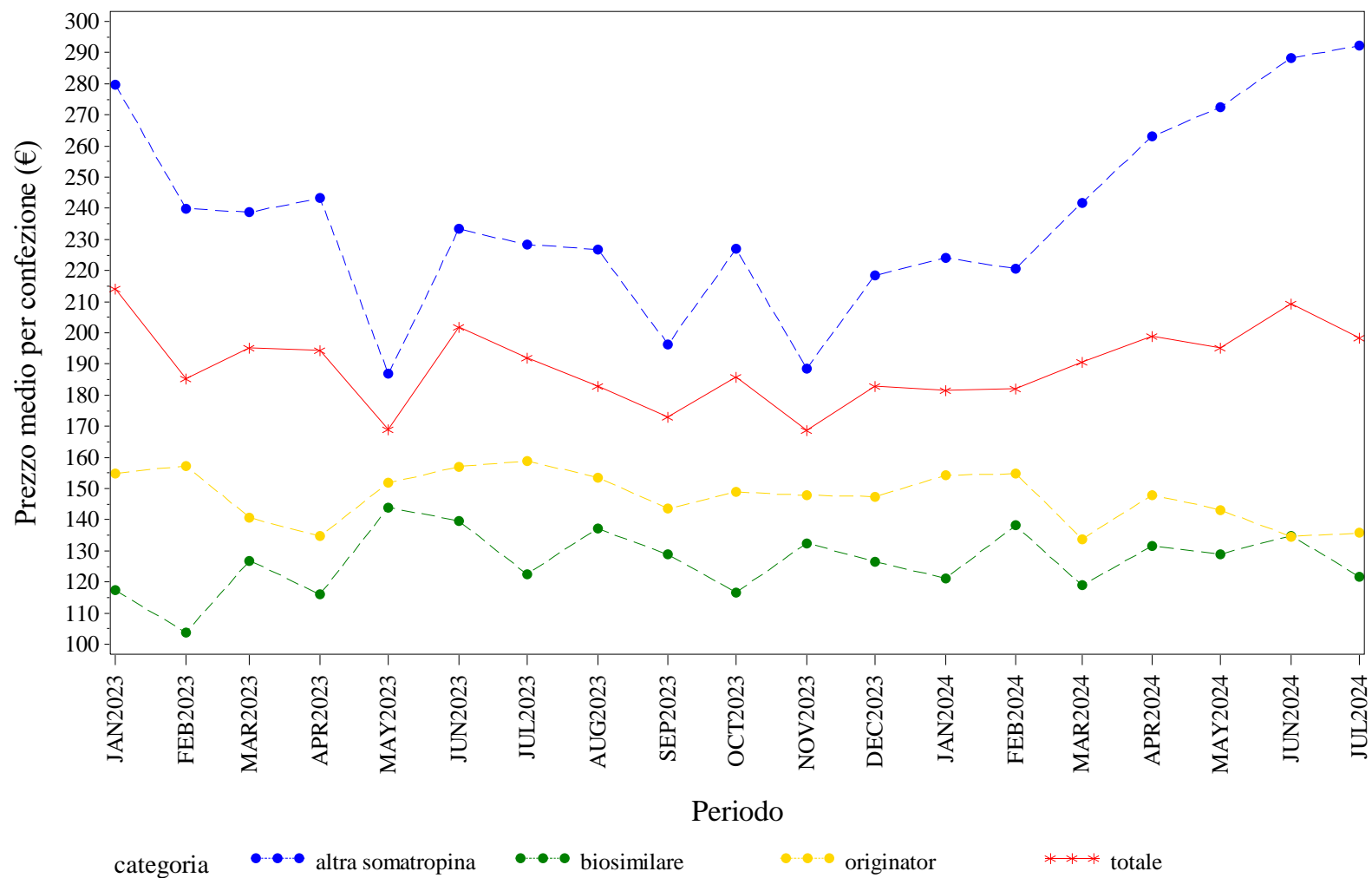

Elaborazione AIFA – Ufficio Monitoraggio della spesa farmaceutica
Dato NSIS/Tracciabilita' aggiornato lug-2024

ABRUZZO. SOMATROPINE - Andamento mensile del costo medio per DDD per la categoria terapeutica (ATC IV)
(Fonte: NSIS-Tracciabilità del farmaco)

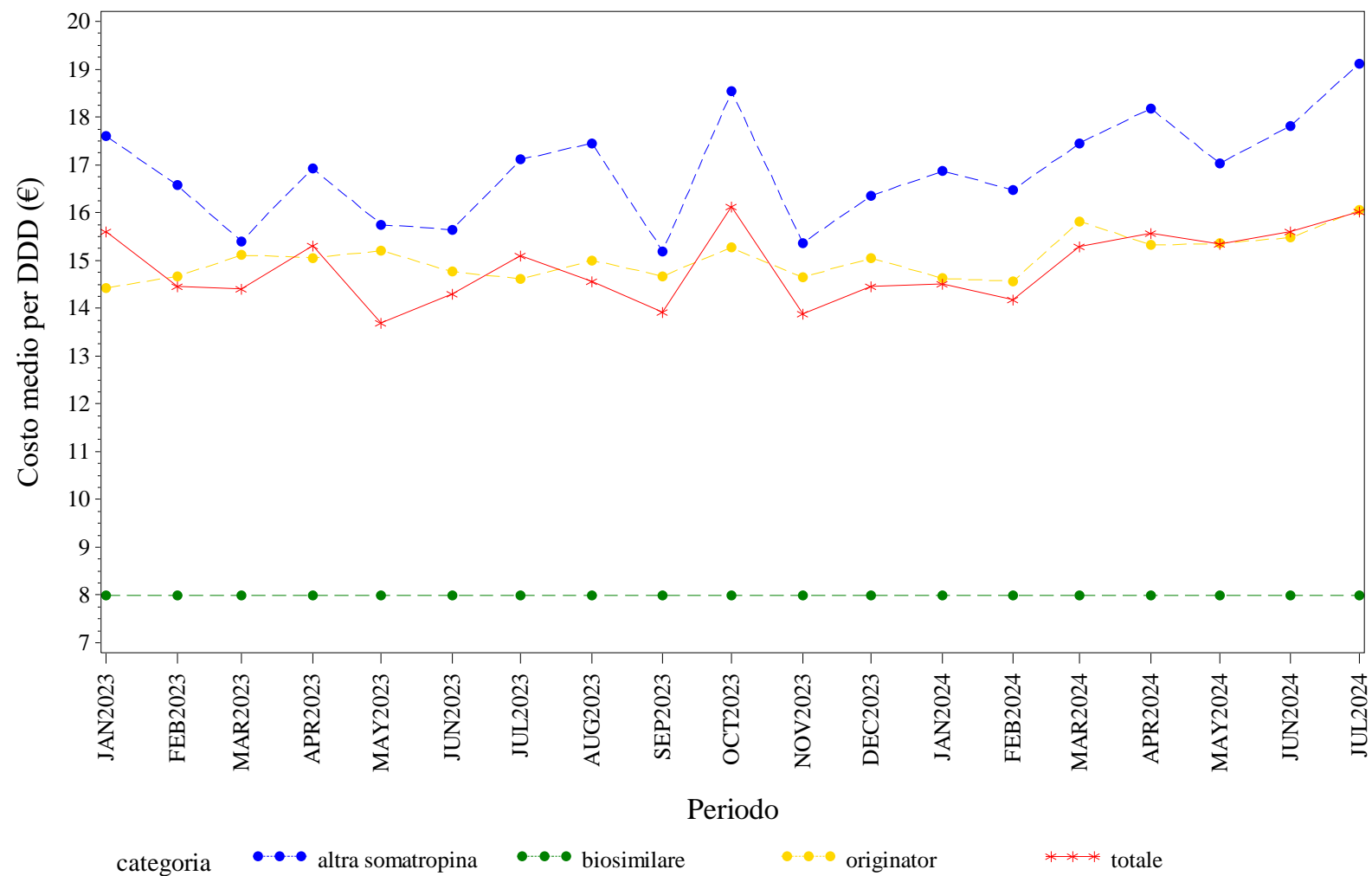

Elaborazione AIFA – Ufficio Monitoraggio della spesa farmaceutica
Dato NSIS/Tracciabilita' aggiornato lug-2024

ABRUZZO. SOMATROPINE - Andamento mensile del costo medio per unità posologica per la categoria terapeutica (ATC IV)
(Fonte: NSIS-Tracciabilità del farmaco)

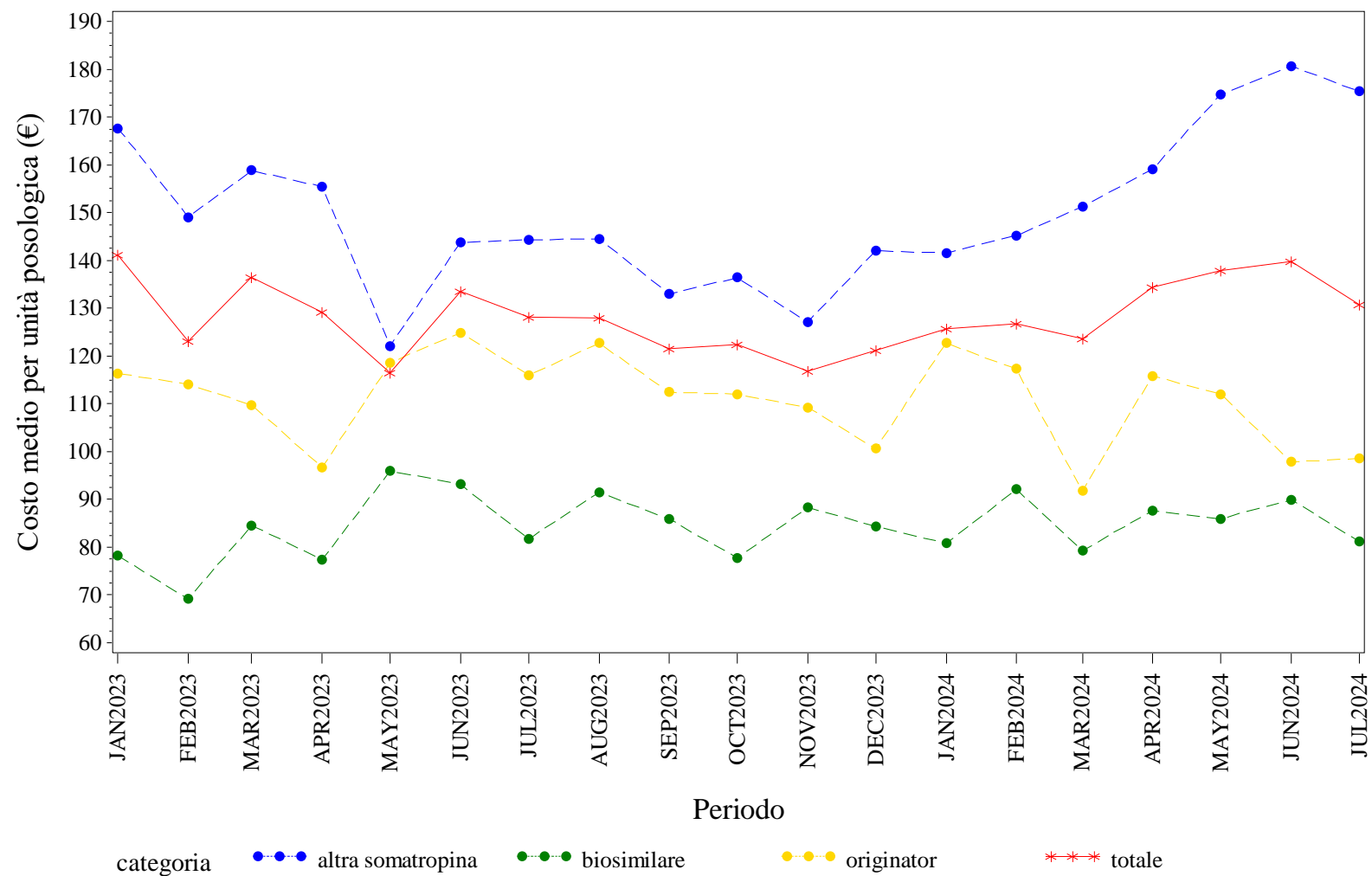

Elaborazione AIFA – Ufficio Monitoraggio della spesa farmaceutica
Dato NSIS/Tracciabilità' aggiornato lug-2024

ABRUZZO. TOCILIZUMAB - Andamento mensile del prezzo medio per confezione per la categoria terapeutica (ATC IV)
(Fonte: NSIS-Tracciabilità del farmaco)

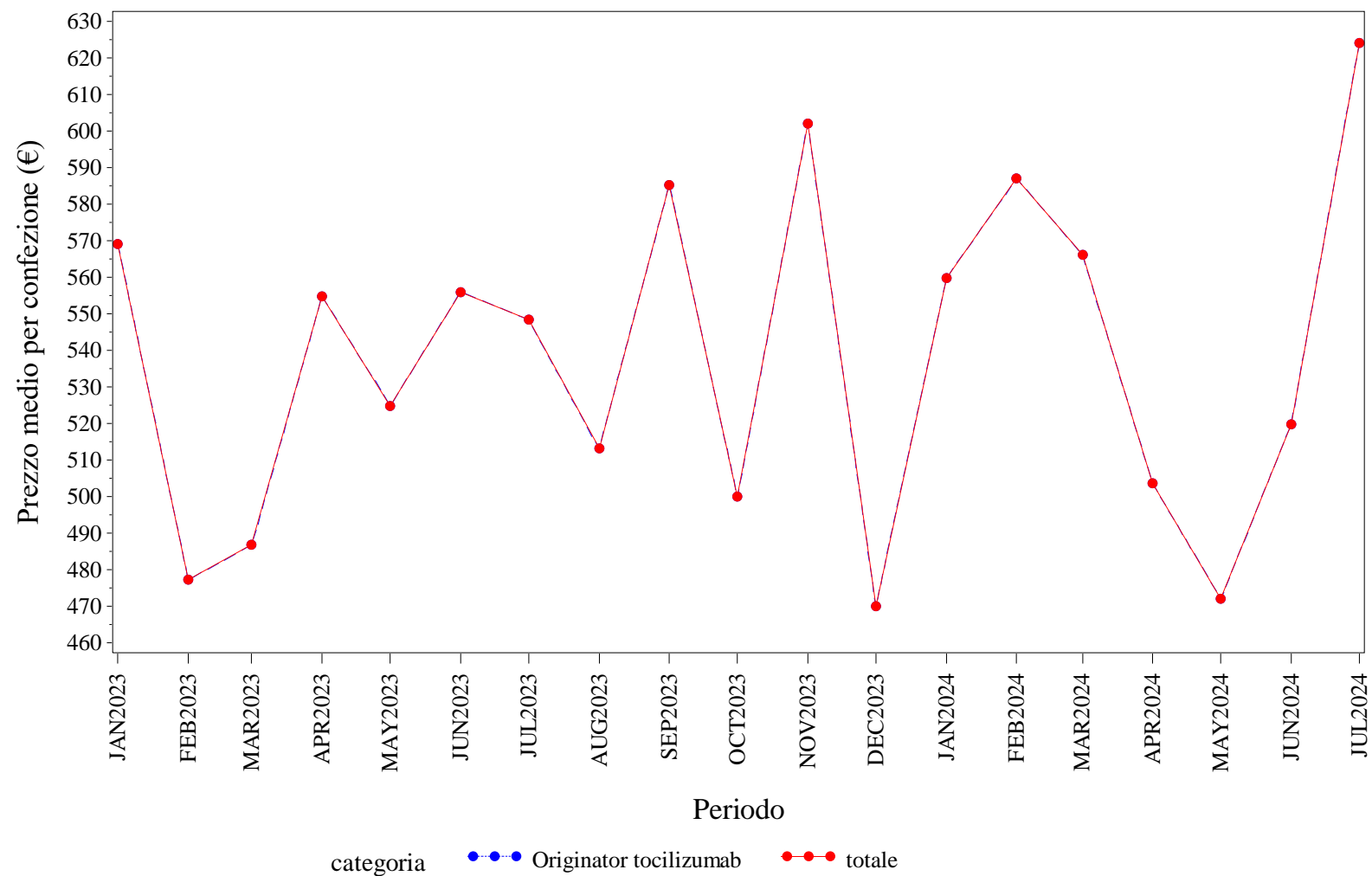

Elaborazione AIFA – Ufficio Monitoraggio della spesa farmaceutica
Dato NSIS/Tracciabilità' aggiornato lug-2024

ABRUZZO. TOCILIZUMAB - Andamento mensile del costo medio per DDD per la categoria terapeutica (ATC IV)

(Fonte: NSIS-Tracciabilità del farmaco)

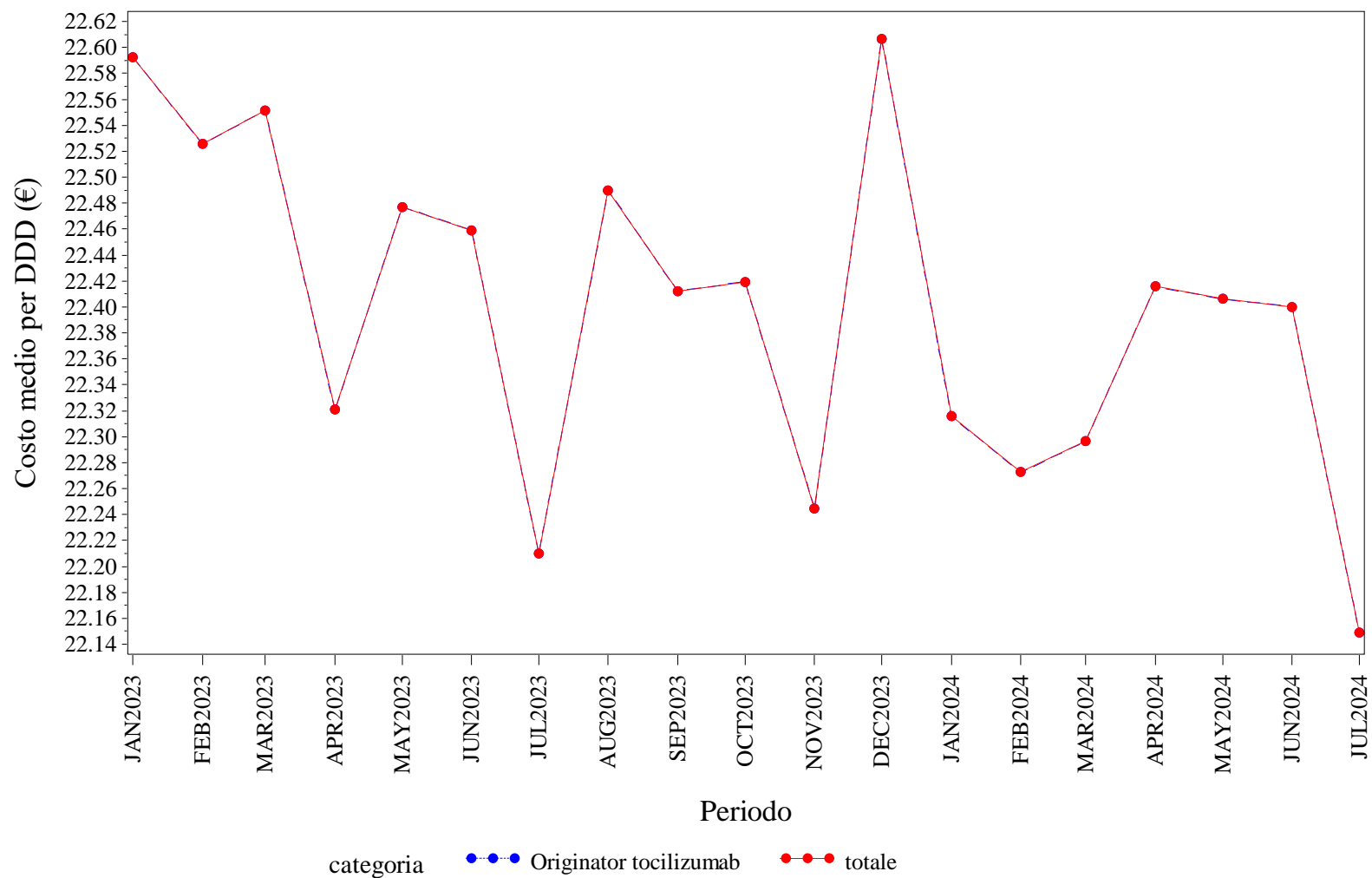

Elaborazione AIFA – Ufficio Monitoraggio della spesa farmaceutica
Dato NSIS/Tracciabilità' aggiornato lug-2024

ABRUZZO. TOCILIZUMAB - Andamento mensile del costo medio per unità posologica per la categoria terapeutica (ATC IV)
(Fonte: NSIS-Tracciabilità del farmaco)

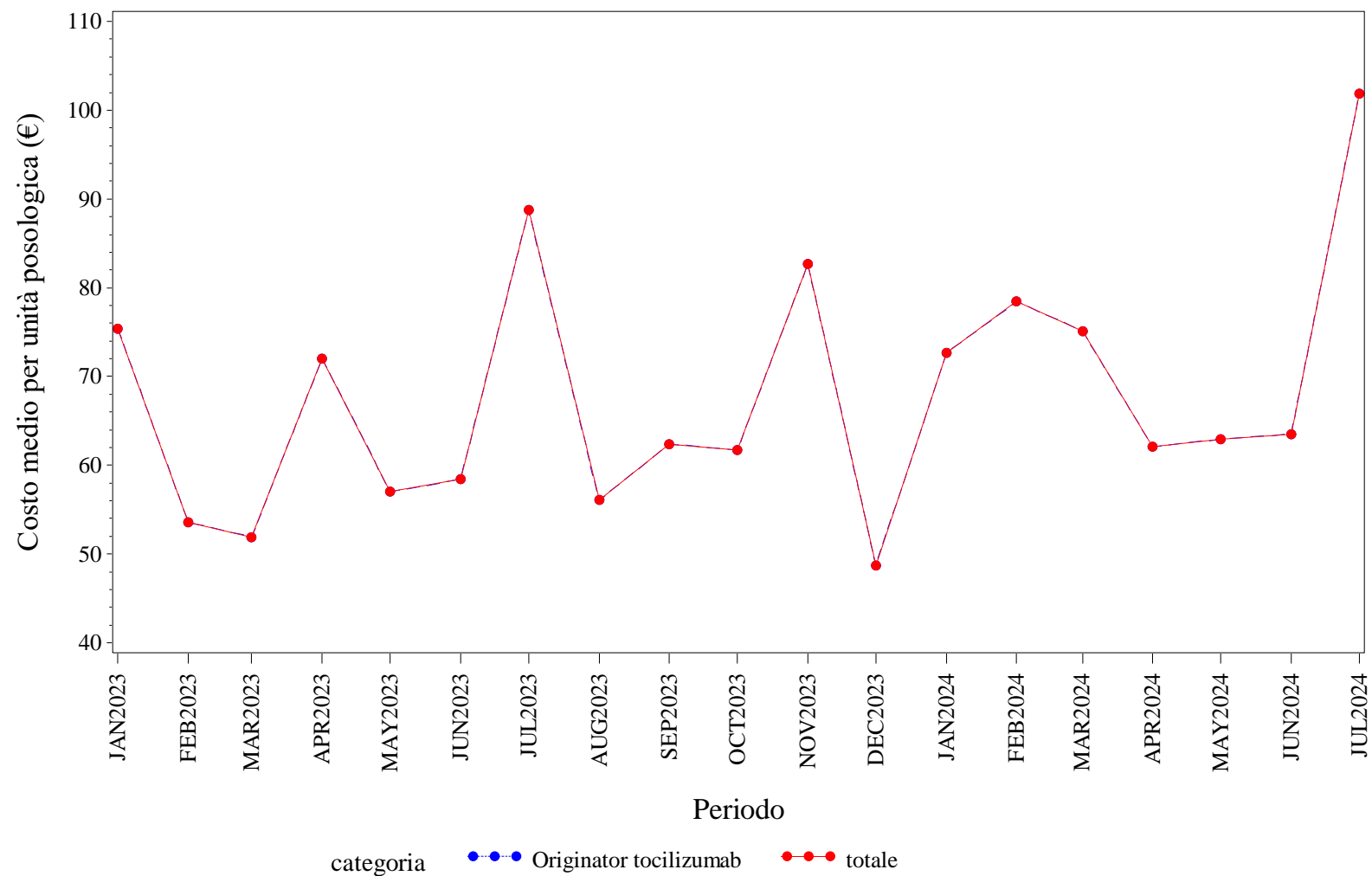

Elaborazione AIFA – Ufficio Monitoraggio della spesa farmaceutica
Dato NSIS/Tracciabilità' aggiornato lug-2024

ABRUZZO. TRASTUZUMAB - Andamento mensile del prezzo medio per confezione per la categoria terapeutica (ATC IV)
(Fonte: NSIS-Tracciabilità del farmaco)

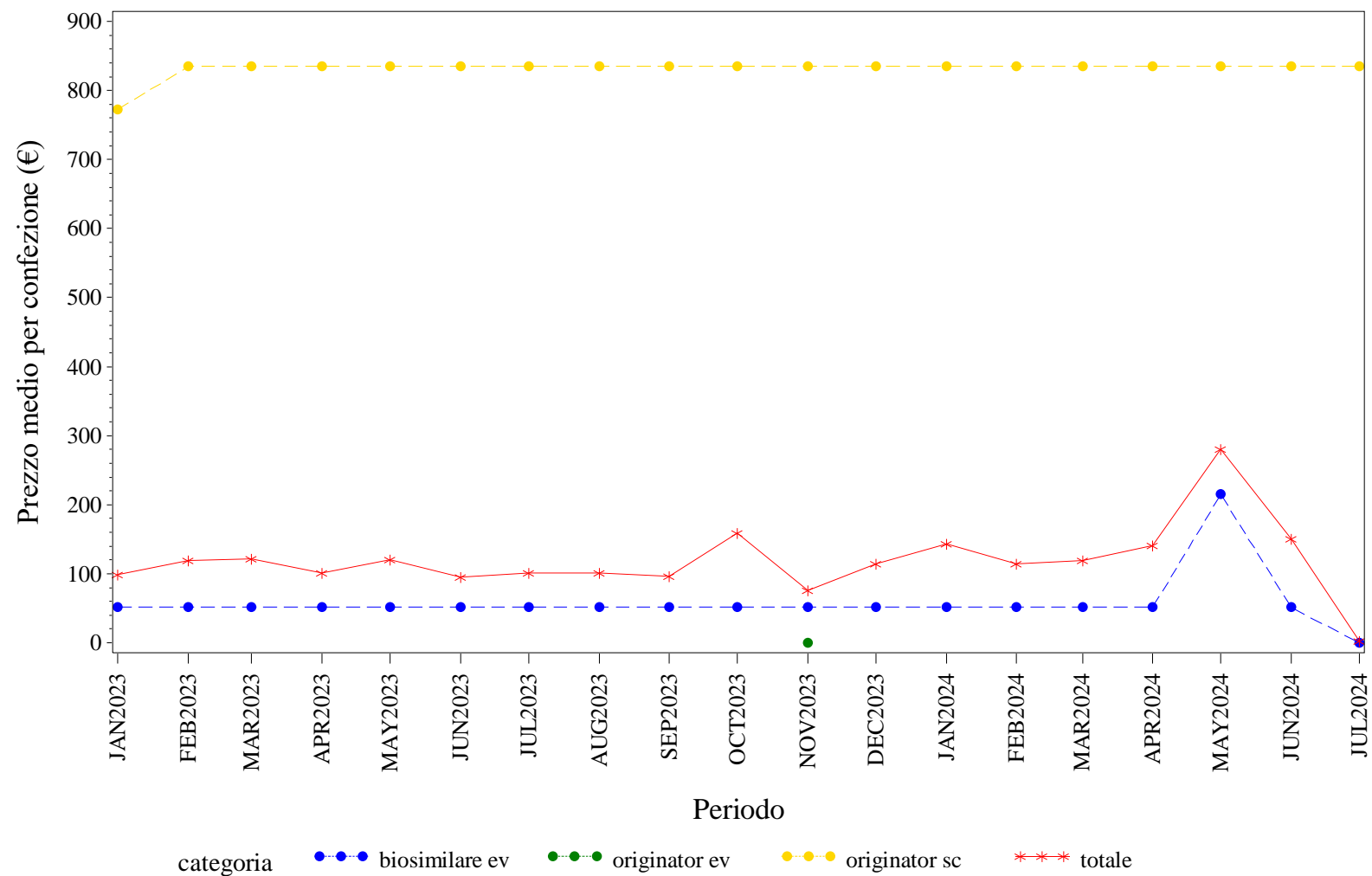

Elaborazione AIFA – Ufficio Monitoraggio della spesa farmaceutica
Dato NSIS/Tracciabilita' aggiornato lug-2024

ABRUZZO. TRASTUZUMAB - Andamento mensile del costo medio per DDD per la categoria terapeutica (ATC IV)
(Fonte: NSIS-Tracciabilità del farmaco)

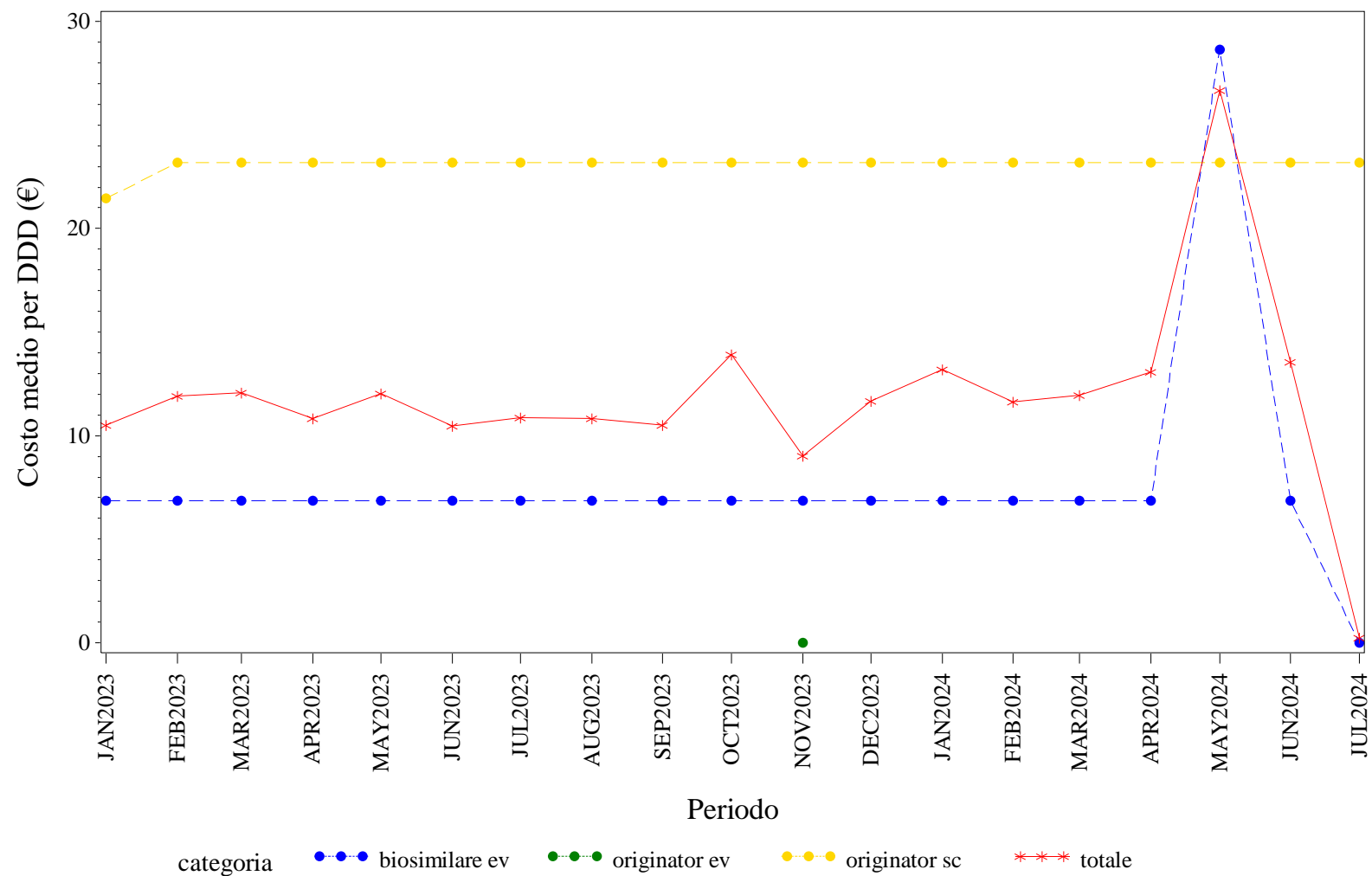

Elaborazione AIFA – Ufficio Monitoraggio della spesa farmaceutica
Dato NSIS/Tracciabilita' aggiornato lug-2024

ABRUZZO. TRASTUZUMAB - Andamento mensile del costo medio per unità posologica per la categoria terapeutica (ATC IV)
(Fonte: NSIS-Tracciabilità del farmaco)

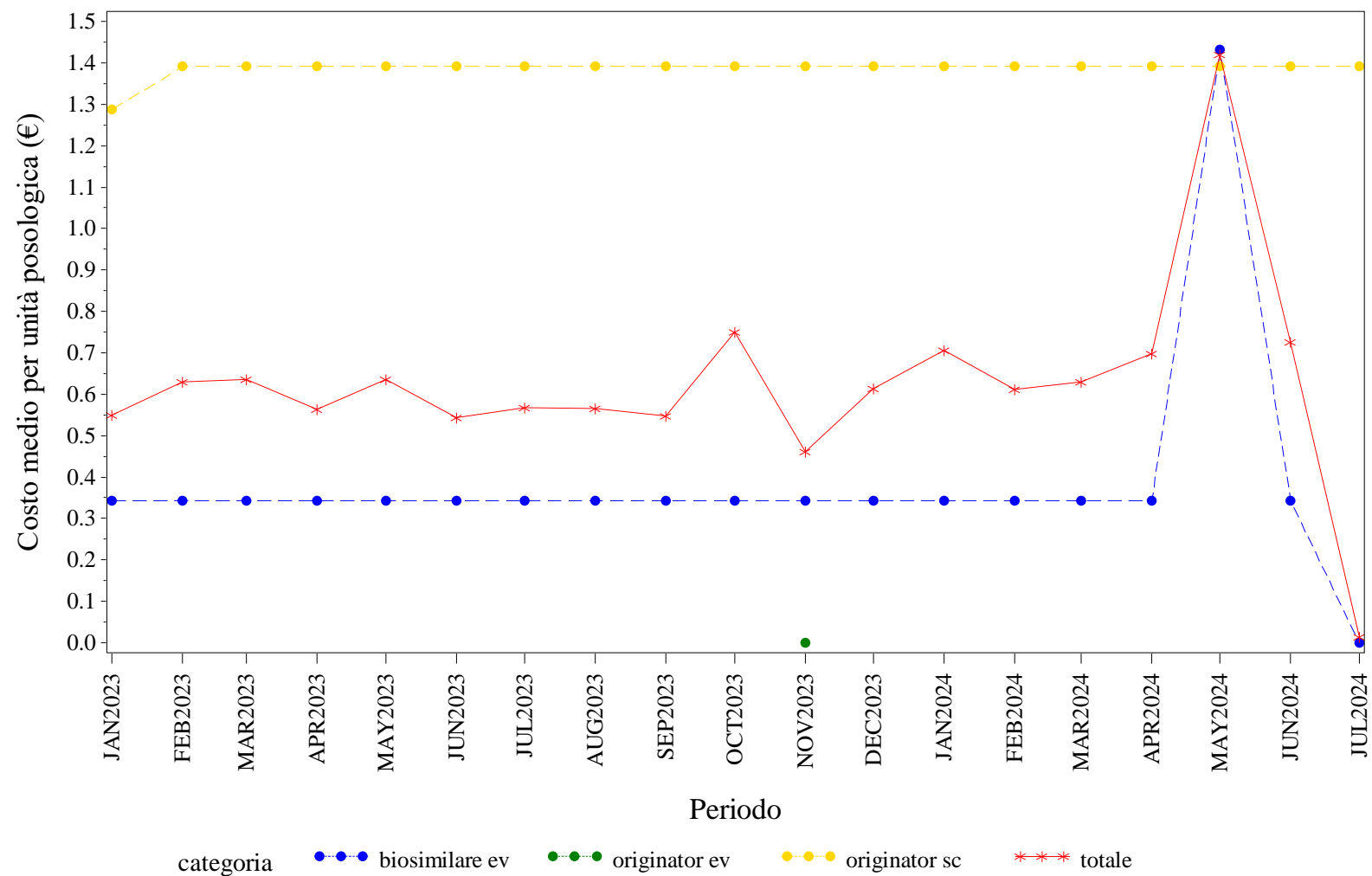

Elaborazione AIFA – Ufficio Monitoraggio della spesa farmaceutica
Dato NSIS/Tracciabilita' aggiornato lug-2024



BASILICATA. Trend mensile del prezzo medio per confezione, DDD, unità posologica per la categoria terapeutica (ATC IV)

BASILICATA. ANTI TNF-ALFA - Andamento mensile del prezzo medio per confezione per la categoria terapeutica (ATC IV)
(Fonte: NSIS-Tracciabilità del farmaco)

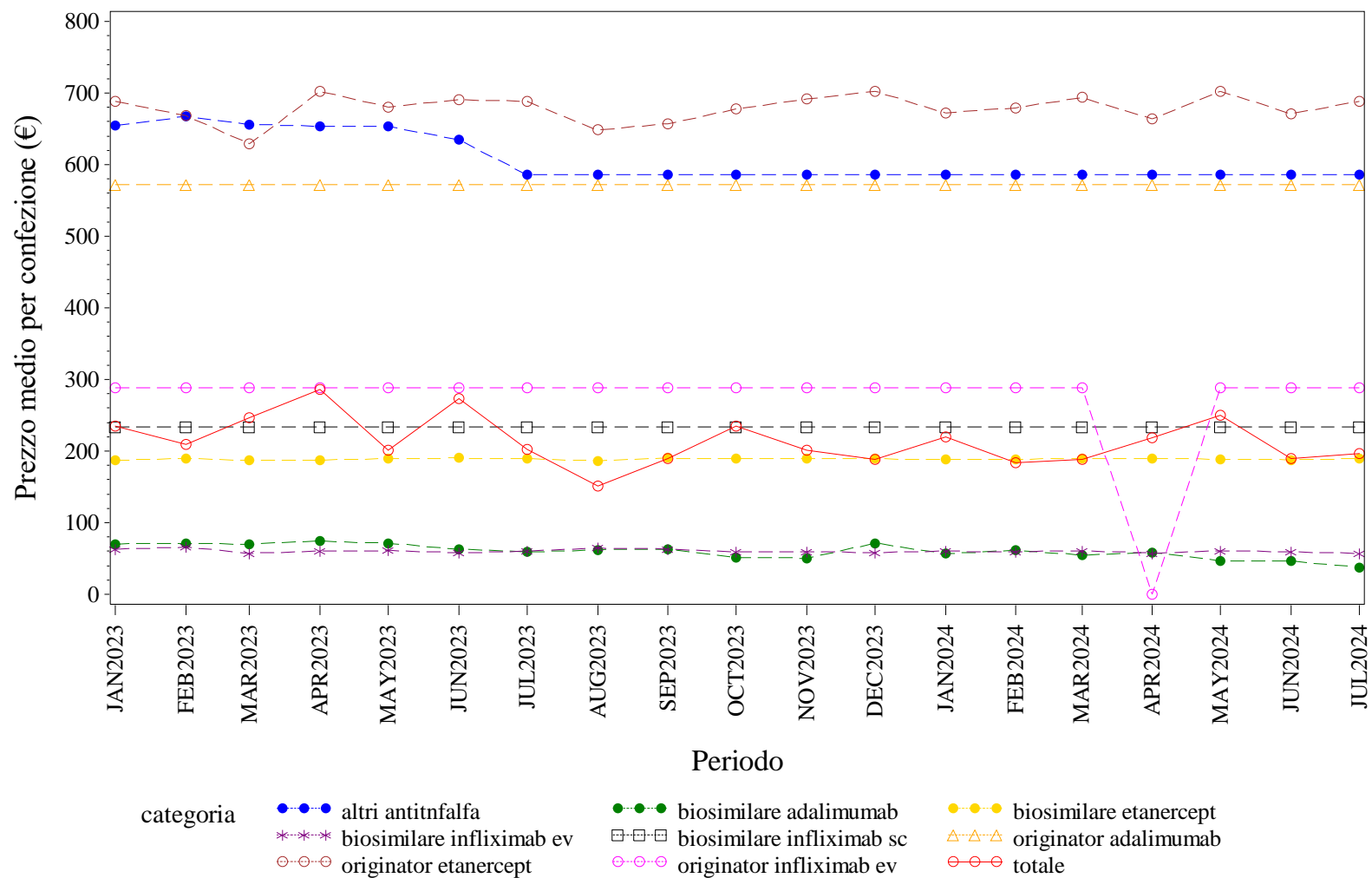

Elaborazione AIFA – Ufficio Monitoraggio della spesa farmaceutica
Dato NSIS/Tracciabilita' aggiornato lug-2024

BASILICATA. ANTI TNF-ALFA - Andamento mensile del costo medio per DDD per la categoria terapeutica (ATC IV)
(Fonte: NSIS-Tracciabilità del farmaco)

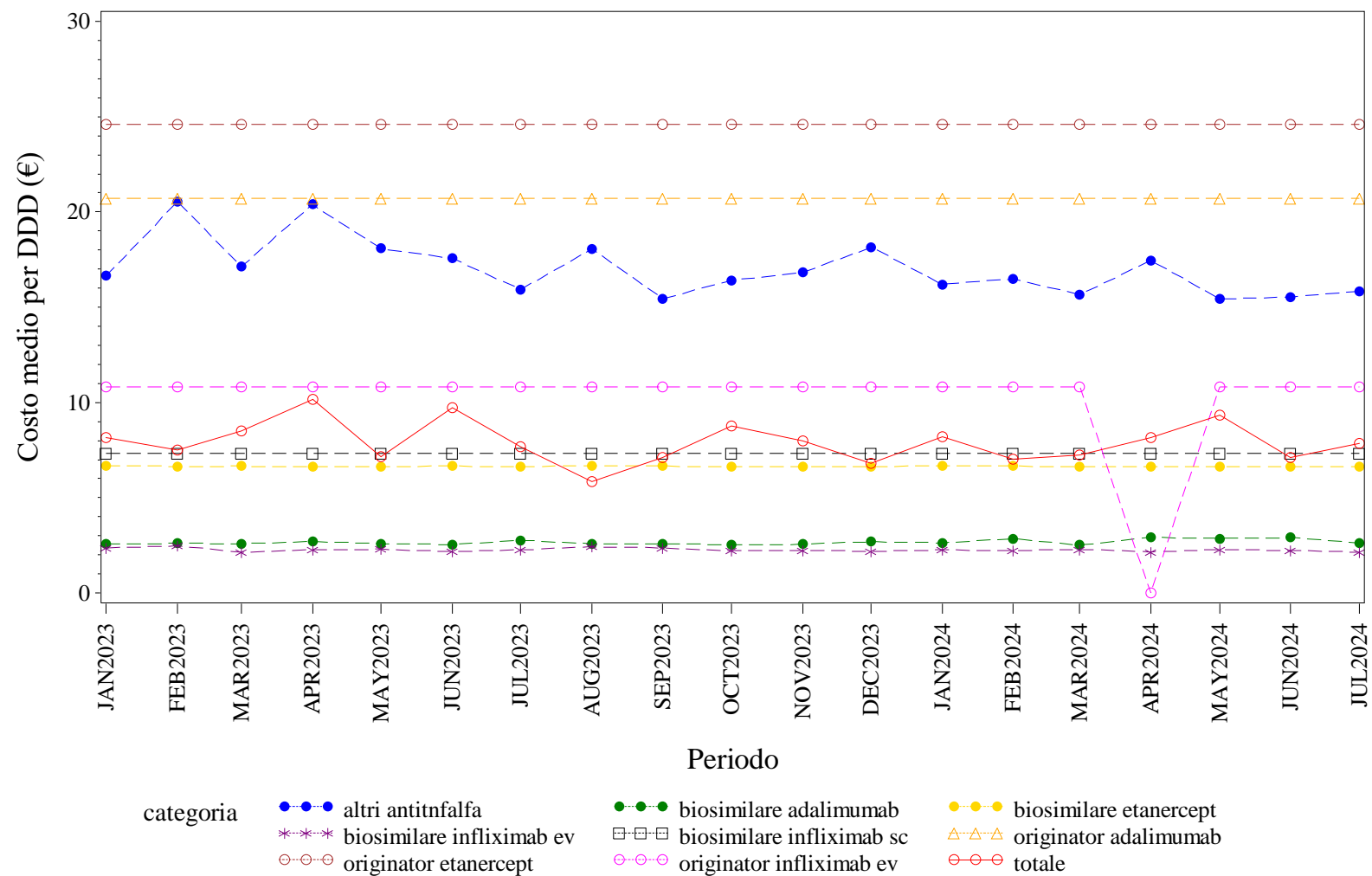

Elaborazione AIFA – Ufficio Monitoraggio della spesa farmaceutica
Dato NSIS/Tracciabilità' aggiornato lug-2024

BASILICATA. ANTI TNF-ALFA - Andamento mensile del costo medio per unità posologica per la categoria terapeutica (ATC IV)
(Fonte: NSIS-Tracciabilità del farmaco)

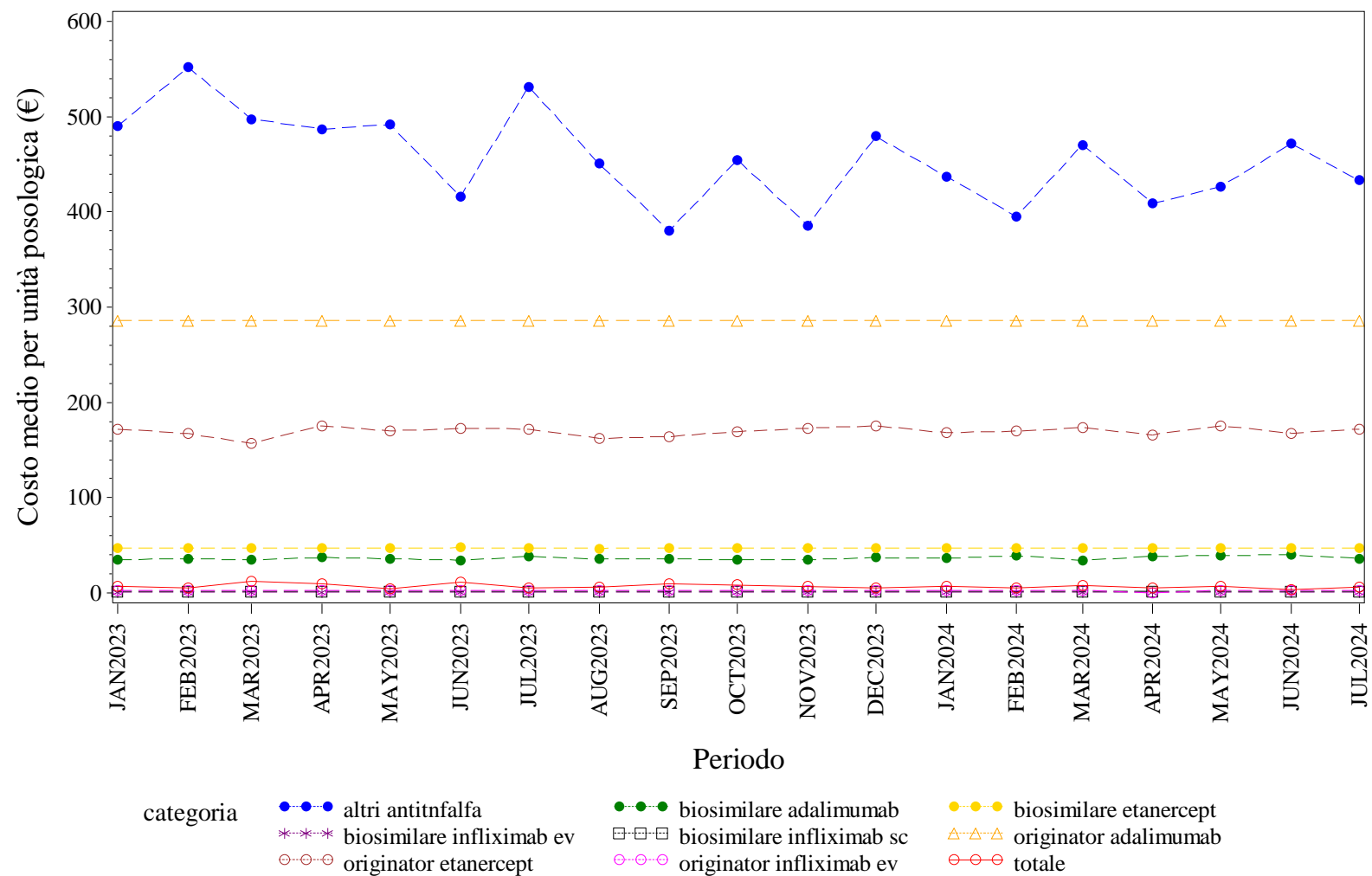

Elaborazione AIFA – Ufficio Monitoraggio della spesa farmaceutica
Dato NSIS/Tracciabilità aggiornato lug-2024

BASILICATA. BEVACIZUMAB - Andamento mensile del prezzo medio per confezione per la categoria terapeutica (ATC IV)
(Fonte: NSIS-Tracciabilità del farmaco)

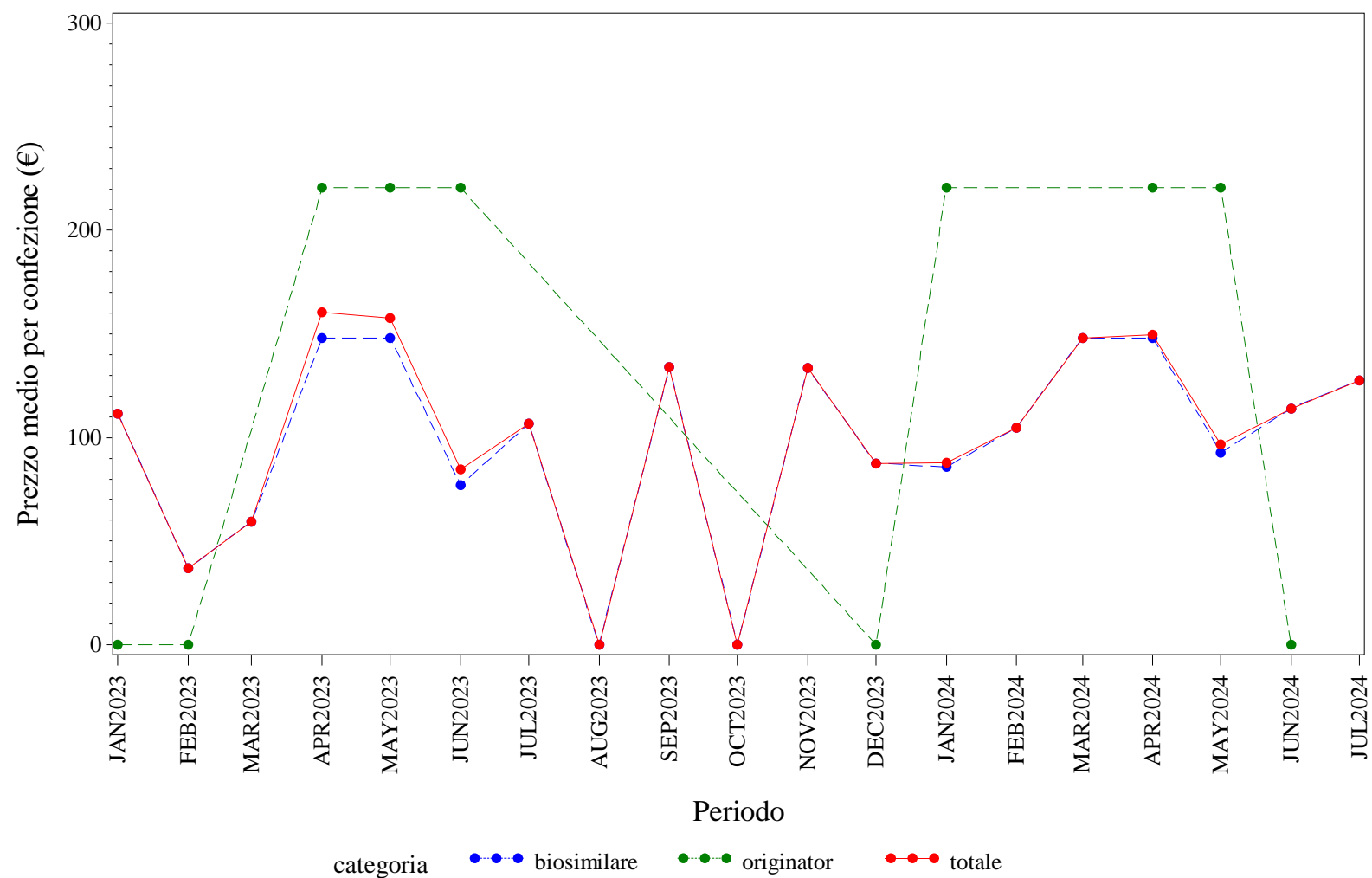

Elaborazione AIFA – Ufficio Monitoraggio della spesa farmaceutica
Dato NSIS/Tracciabilità' aggiornato lug-2024

BASILICATA. BEVACIZUMAB - Andamento mensile del costo medio per DDD per la categoria terapeutica (ATC IV)
(Fonte: NSIS-Tracciabilità del farmaco)

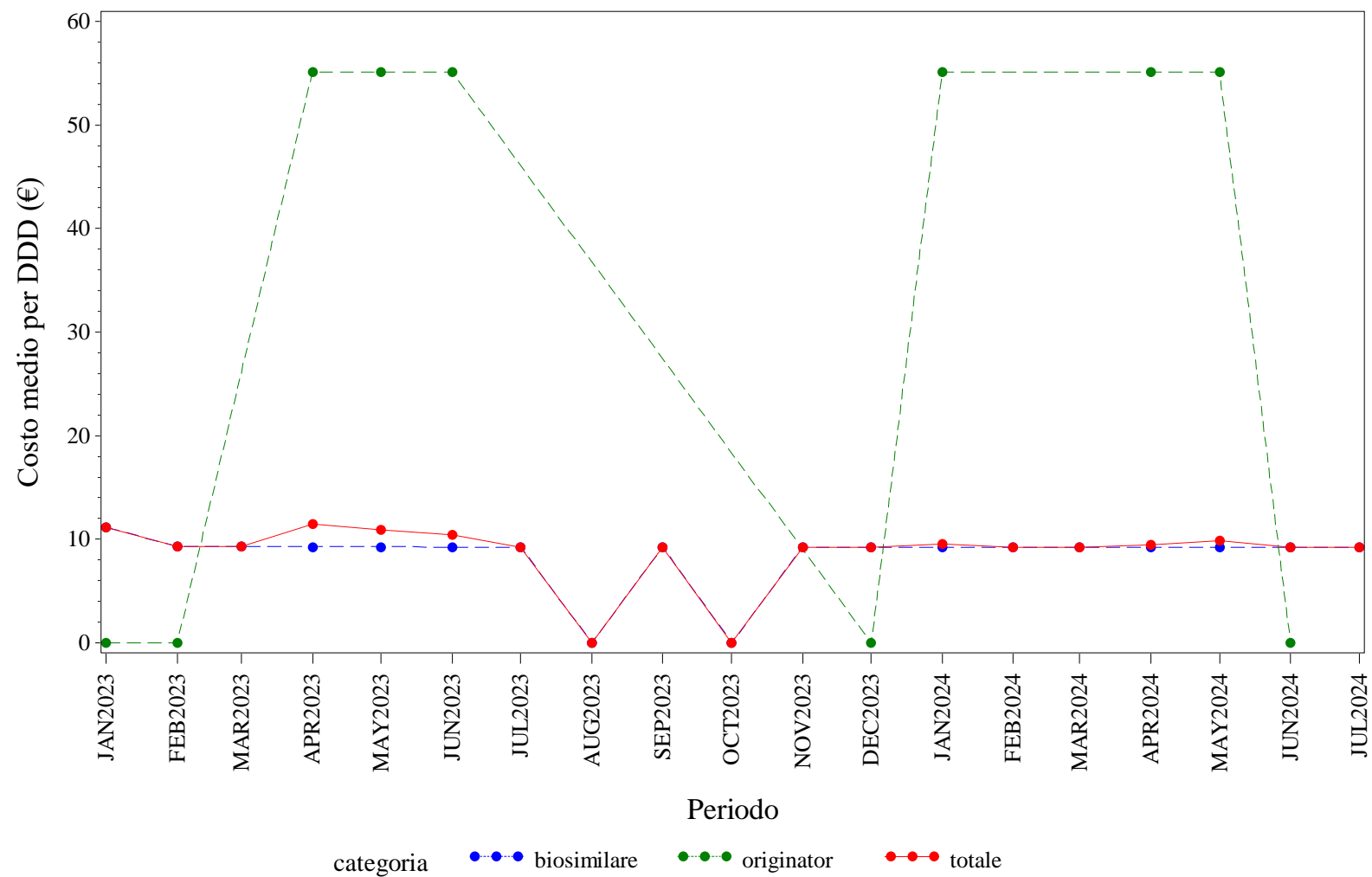

Elaborazione AIFA – Ufficio Monitoraggio della spesa farmaceutica
Dato NSIS/Tracciabilità' aggiornato lug-2024

BASILICATA. BEVACIZUMAB - Andamento mensile del costo medio per unità posologica per la categoria terapeutica (ATC IV)
(Fonte: NSIS-Tracciabilità del farmaco)

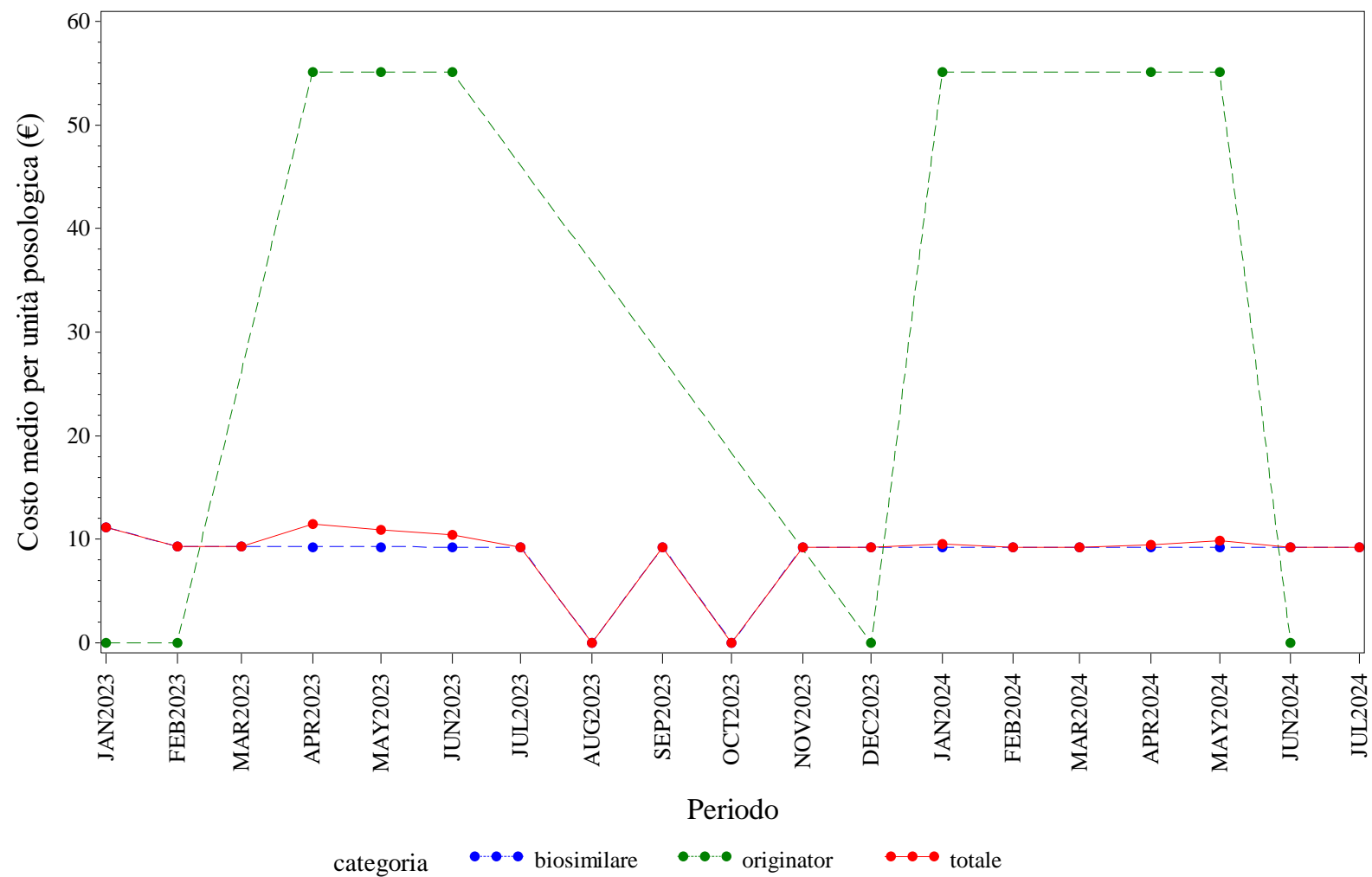

Elaborazione AIFA – Ufficio Monitoraggio della spesa farmaceutica
Dato NSIS/Tracciabilità' aggiornato lug-2024

BASILICATA. ECULIZUMAB - Andamento mensile del prezzo medio per confezione per la categoria terapeutica (ATC IV)
(Fonte: NSIS-Tracciabilità del farmaco)

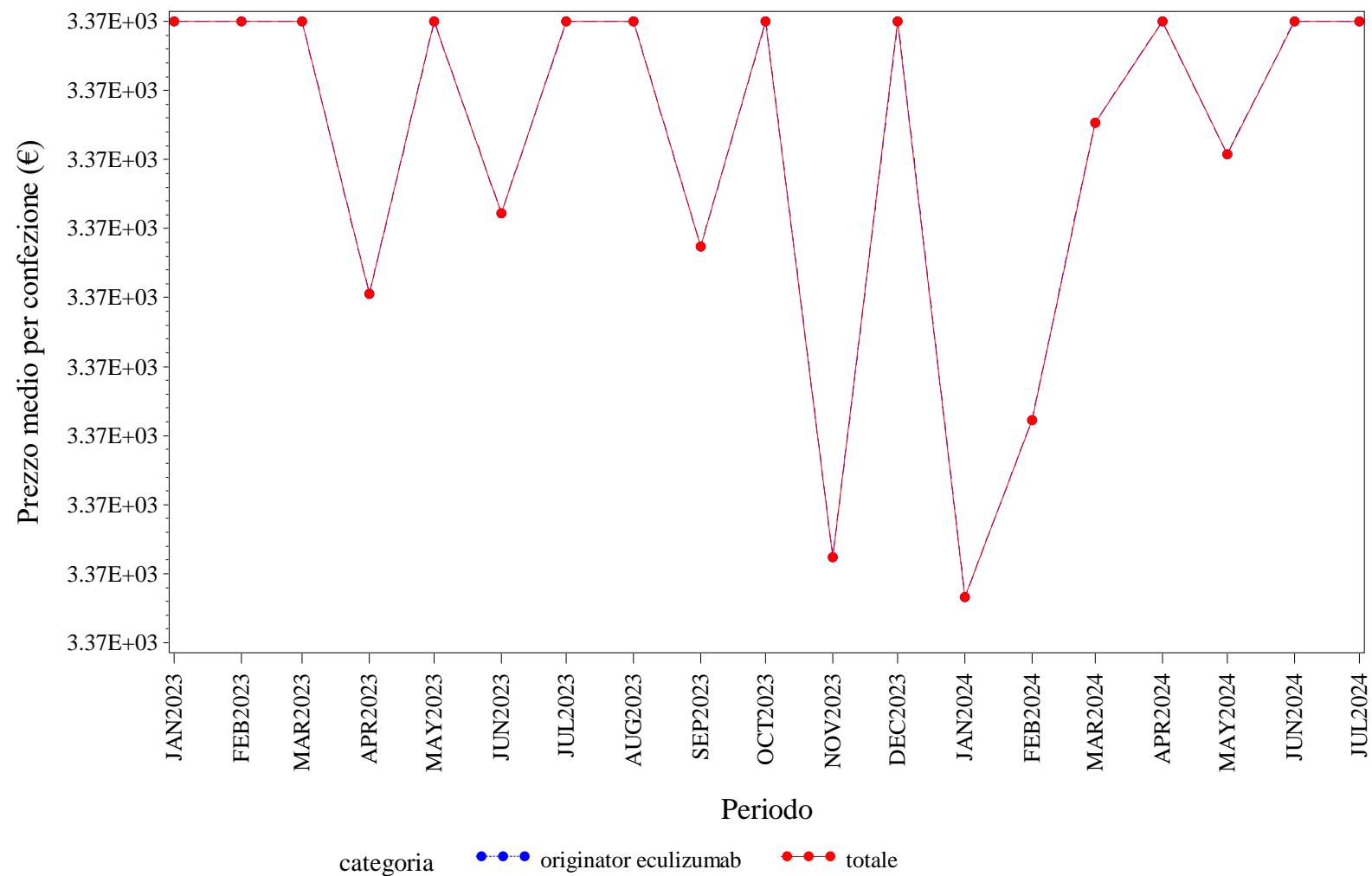

Elaborazione AIFA – Ufficio Monitoraggio della spesa farmaceutica
Dato NSIS/Tracciabilità' aggiornato lug-2024

BASILICATA. ECULIZUMAB - Andamento mensile del costo medio per DDD per la categoria terapeutica (ATC IV)

(Fonte: NSIS-Tracciabilità del farmaco)

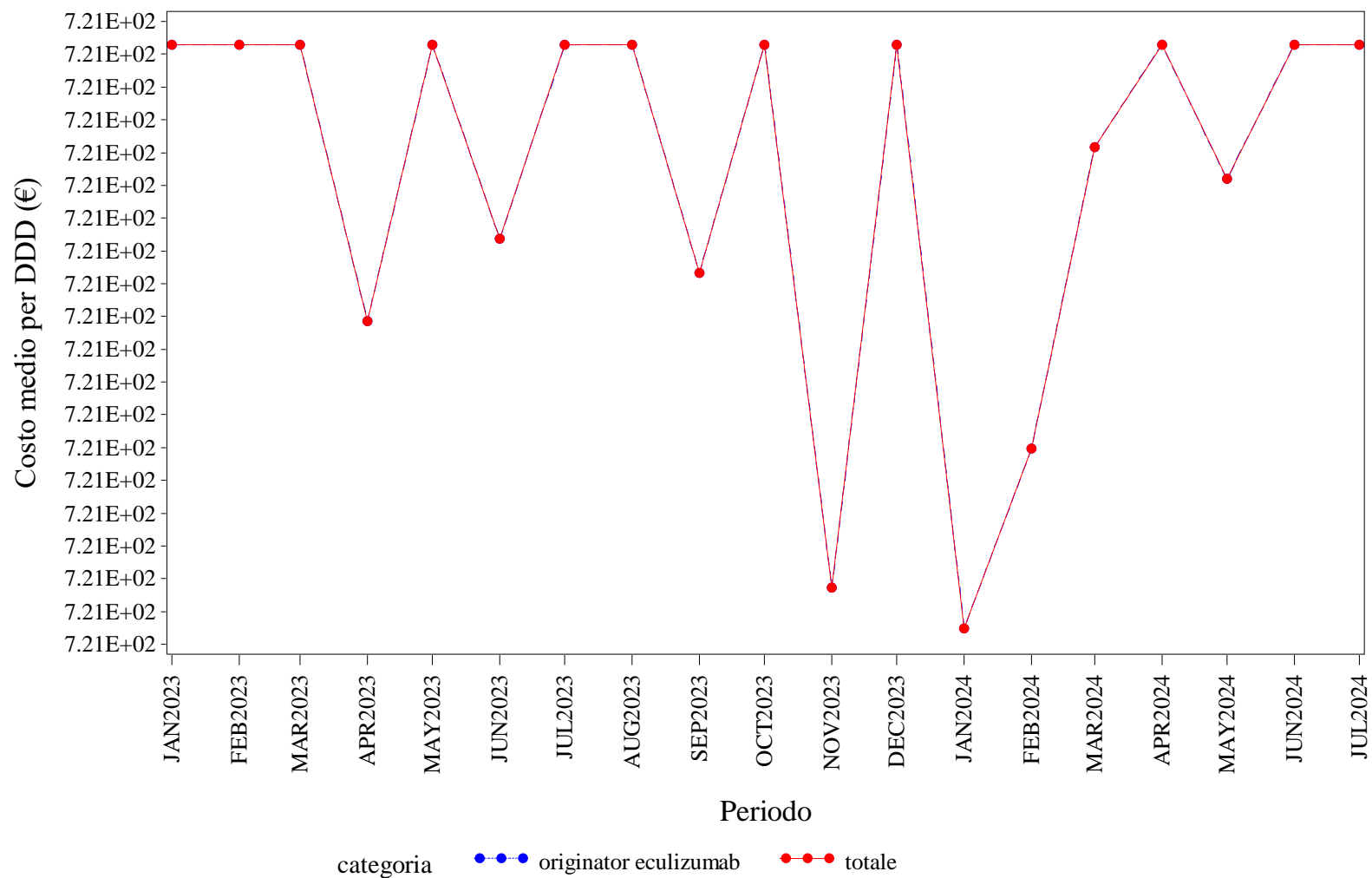

Elaborazione AIFA – Ufficio Monitoraggio della spesa farmaceutica
Dato NSIS/Tracciabilità' aggiornato lug-2024

BASILICATA. ECULIZUMAB - Andamento mensile del costo medio per unità posologica per la categoria terapeutica (ATC IV)
(Fonte: NSIS-Tracciabilità del farmaco)

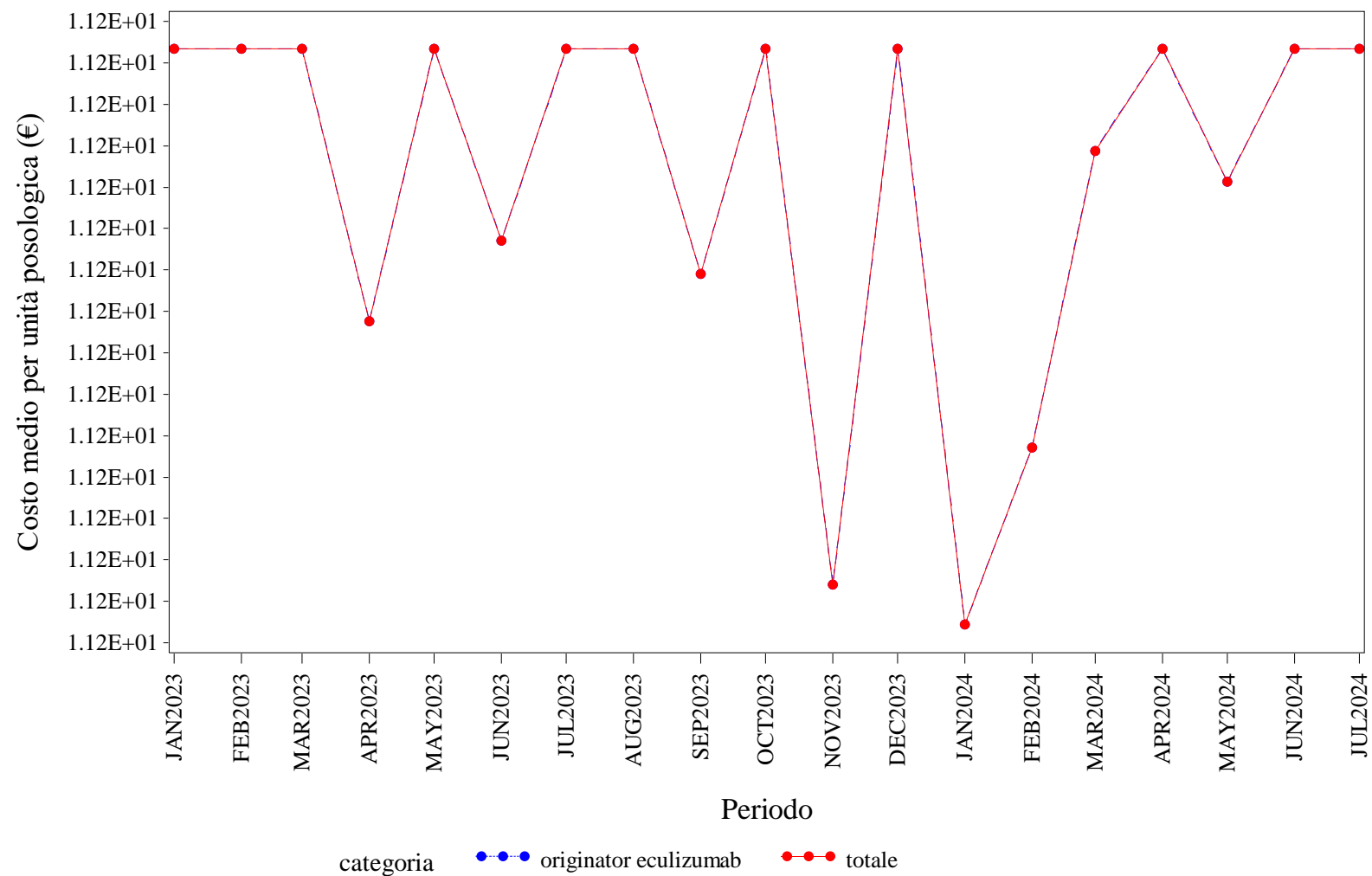

Elaborazione AIFA – Ufficio Monitoraggio della spesa farmaceutica
Dato NSIS/Tracciabilità' aggiornato lug-2024

BASILICATA. EPARINE A BASSO PESO MOLECOLARE - Andamento mensile del prezzo medio per confezione per la categoria terapeutica (ATC IV)
(Fonte: NSIS-Tracciabilità del farmaco)

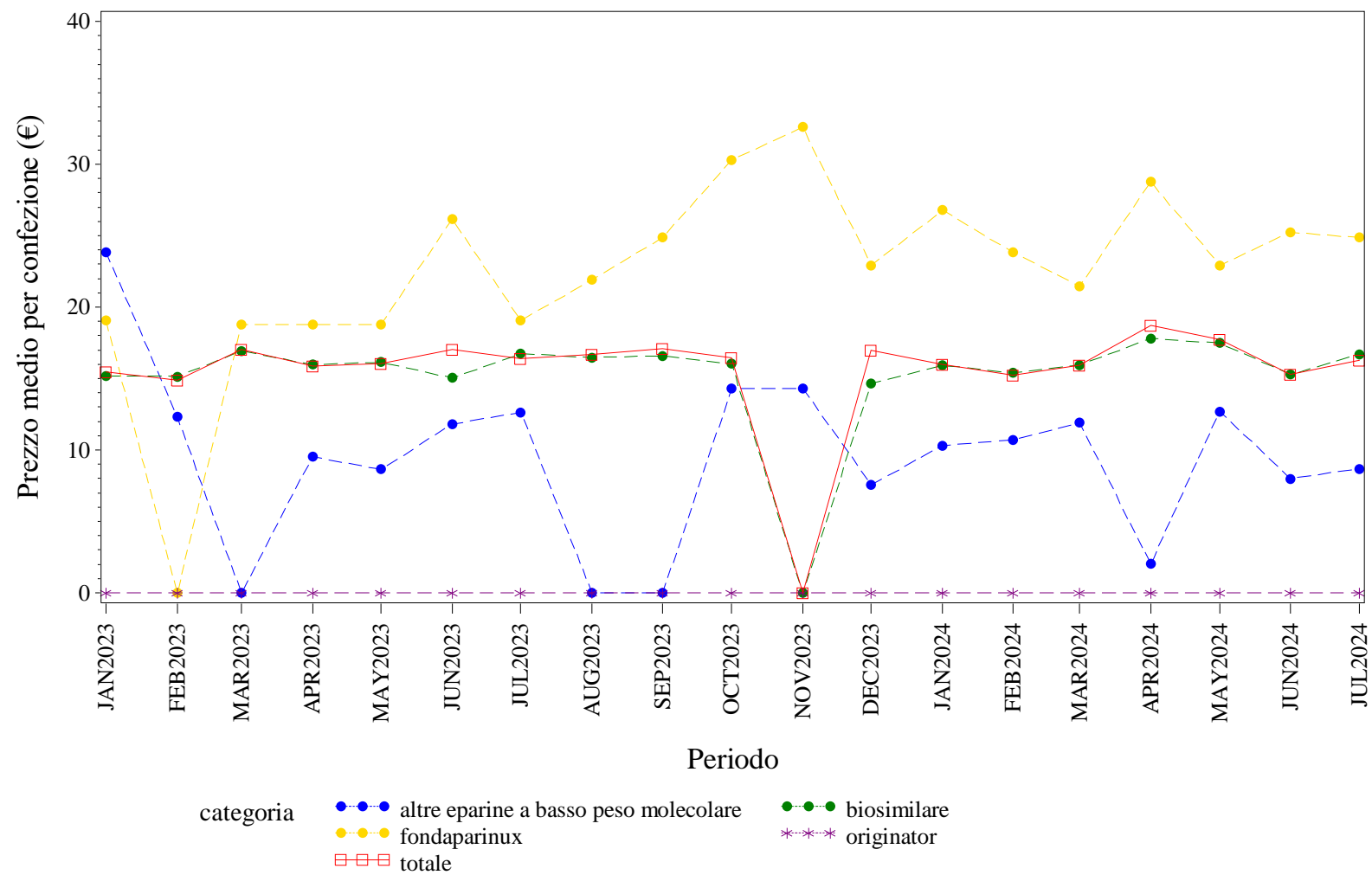

Elaborazione AIFA – Ufficio Monitoraggio della spesa farmaceutica
Dato NSIS/Tracciabilita' aggiornato lug-2024

BASILICATA. EPARINE A BASSO PESO MOLECOLARE - Andamento mensile del costo medio per unità posologica per la categoria terapeutica (ATC IV)
(Fonte: NSIS-Tracciabilità del farmaco)

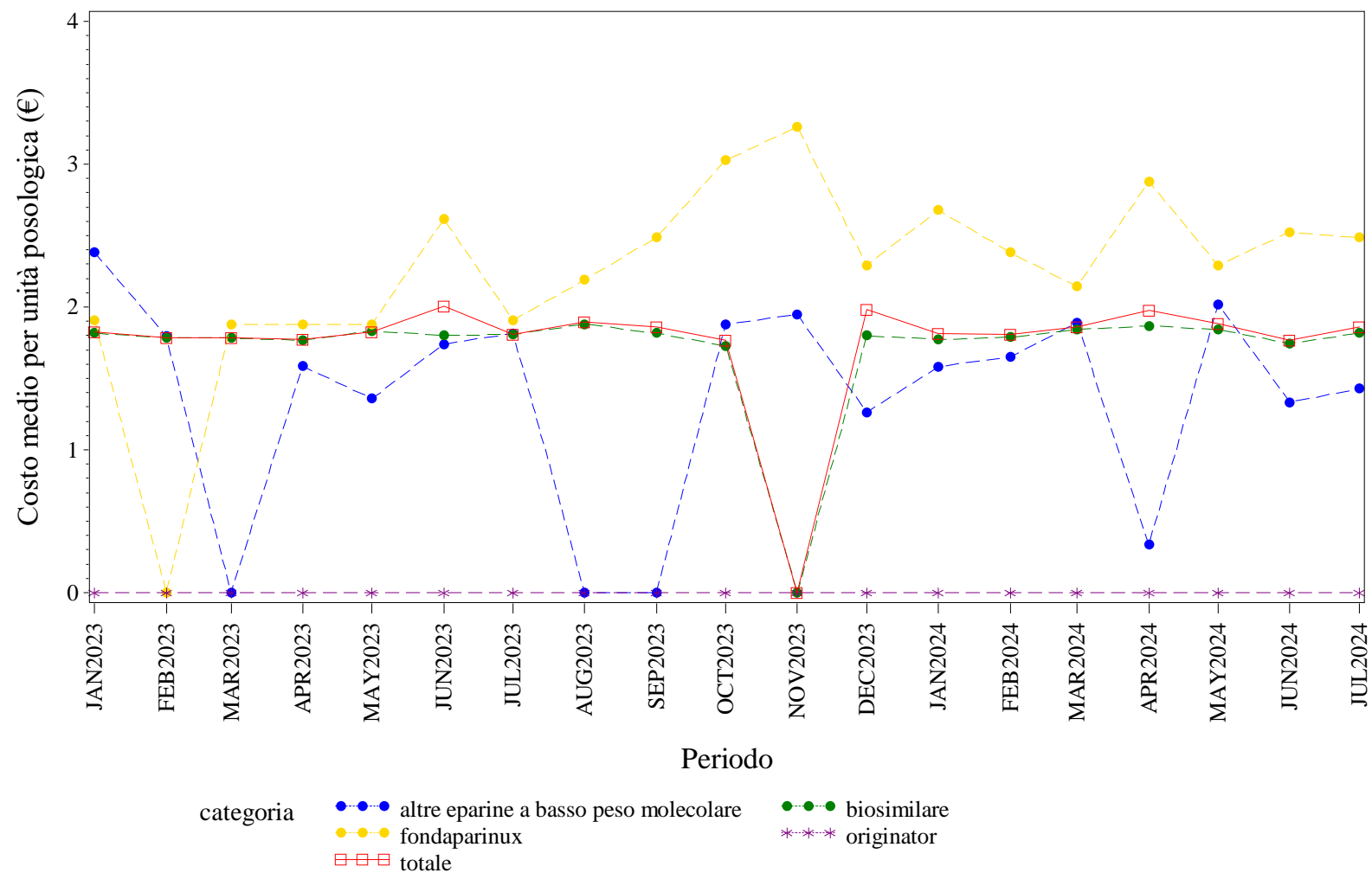

Elaborazione AIFA – Ufficio Monitoraggio della spesa farmaceutica
Dato NSIS/Tracciabilita' aggiornato lug-2024

BASILICATA. EPOETINE - Andamento mensile del prezzo medio per confezione per la categoria terapeutica (ATC IV)
(Fonte: NSIS-Tracciabilità del farmaco)

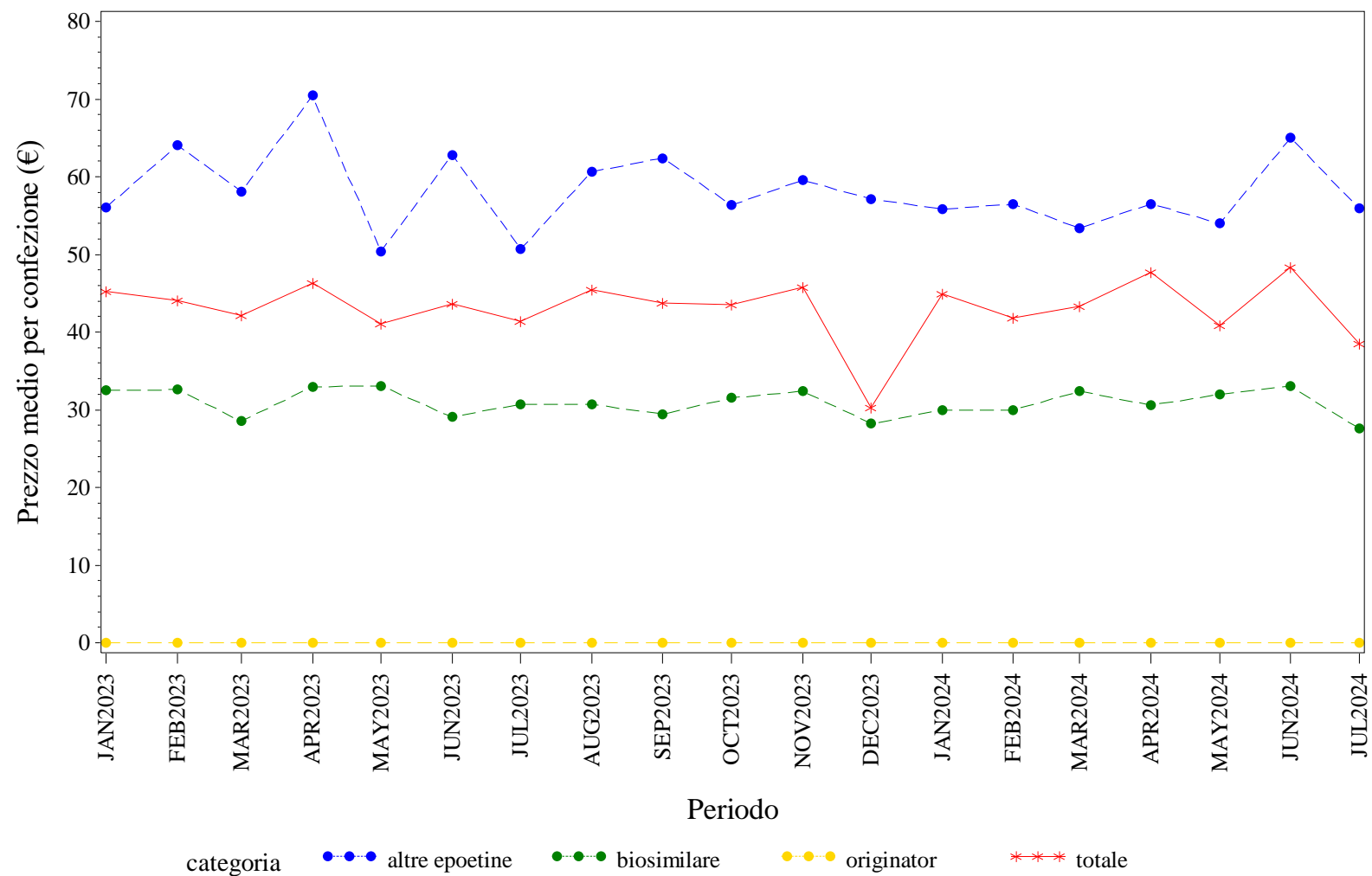

Elaborazione AIFA – Ufficio Monitoraggio della spesa farmaceutica
Dato NSIS/Tracciabilita' aggiornato lug-2024

BASILICATA. EPOETINE - Andamento mensile del costo medio per DDD per la categoria terapeutica (ATC IV)
(Fonte: NSIS-Tracciabilità del farmaco)

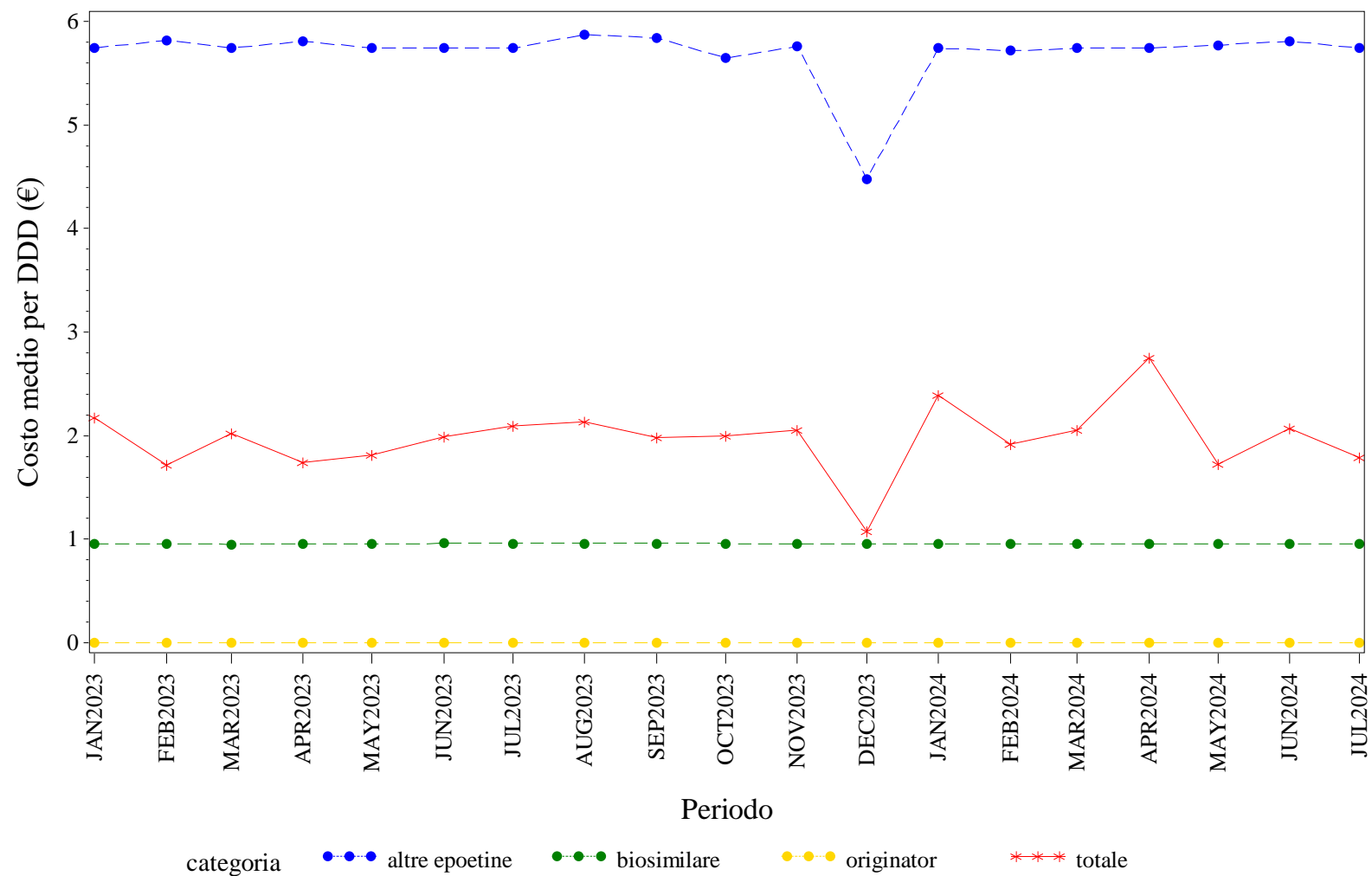

Elaborazione AIFA – Ufficio Monitoraggio della spesa farmaceutica
Dato NSIS/Tracciabilita' aggiornato lug-2024

BASILICATA. EPOETINE - Andamento mensile del costo medio per unità posologica per la categoria terapeutica (ATC IV)
(Fonte: NSIS-Tracciabilità del farmaco)

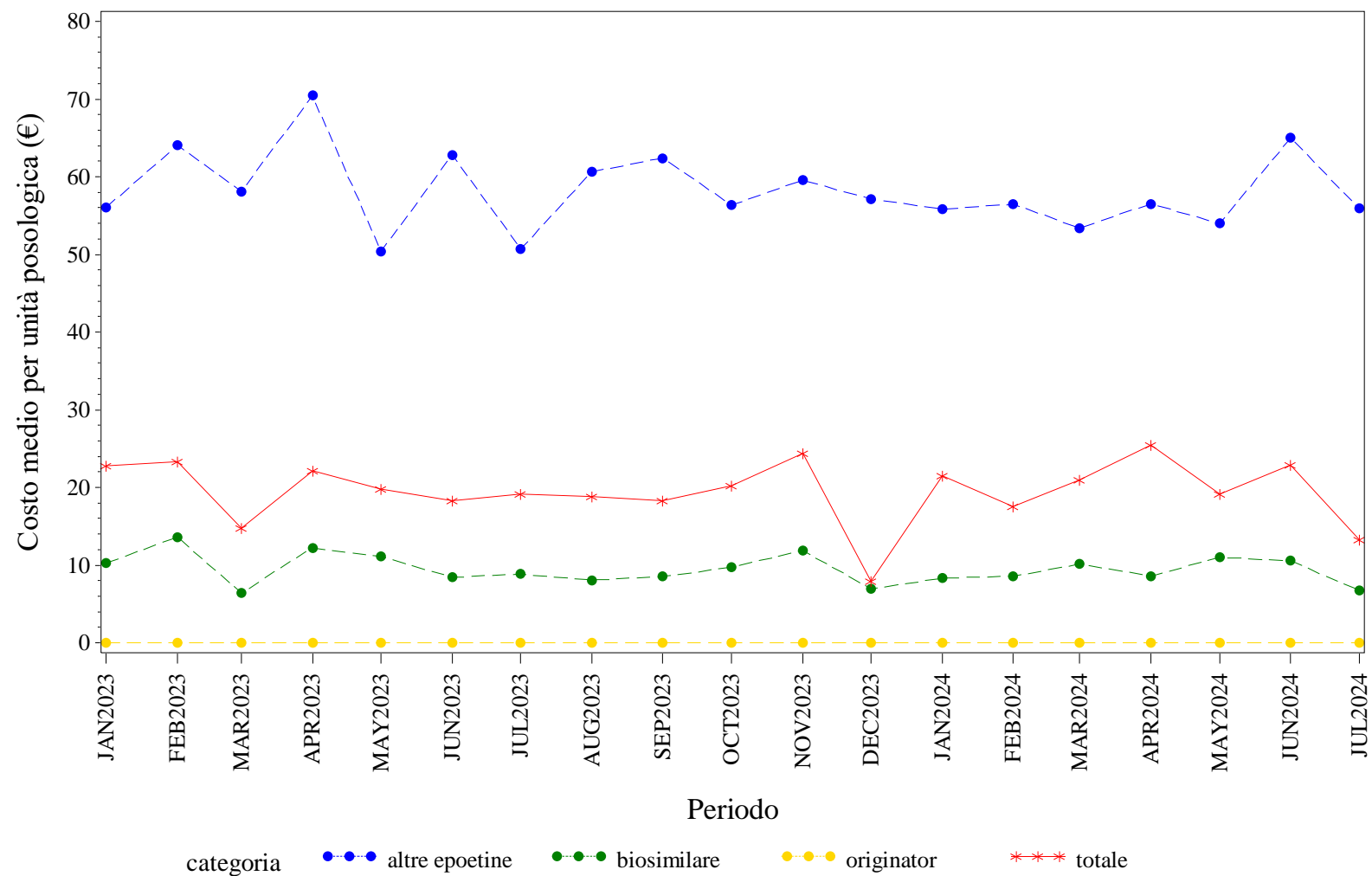

Elaborazione AIFA – Ufficio Monitoraggio della spesa farmaceutica
Dato NSIS/Tracciabilita' aggiornato lug-2024

BASILICATA. FATTORI DELLA CRESCITA - Andamento mensile del prezzo medio per confezione per la categoria terapeutica (ATC IV)
(Fonte: NSIS-Tracciabilità del farmaco)

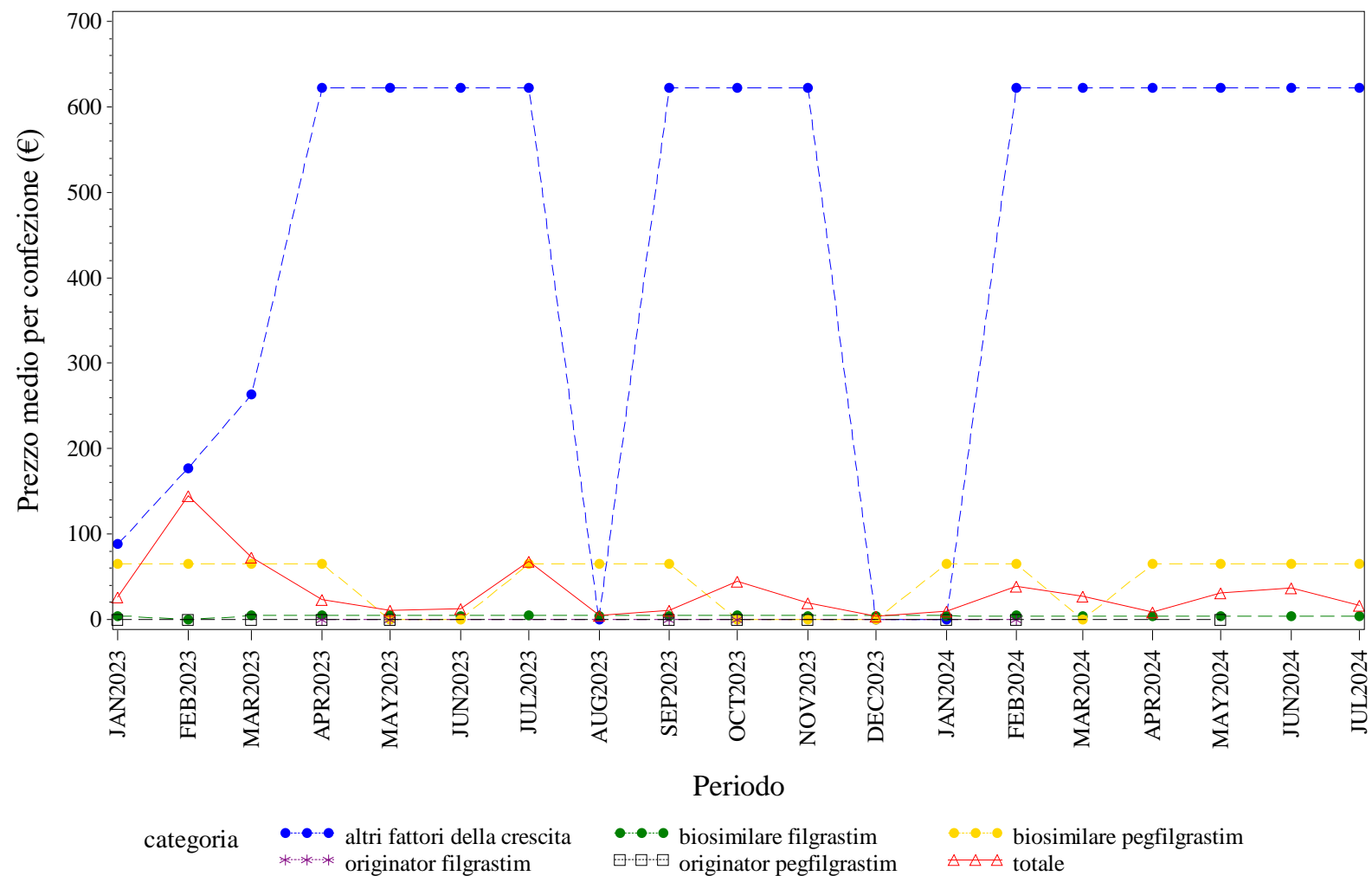

Elaborazione AIFA – Ufficio Monitoraggio della spesa farmaceutica
Dato NSIS/Tracciabilità' aggiornato lug-2024

BASILICATA. FATTORI DELLA CRESCITA - Andamento mensile del costo medio per DDD per la categoria terapeutica (ATC IV)
(Fonte: NSIS-Tracciabilità del farmaco)

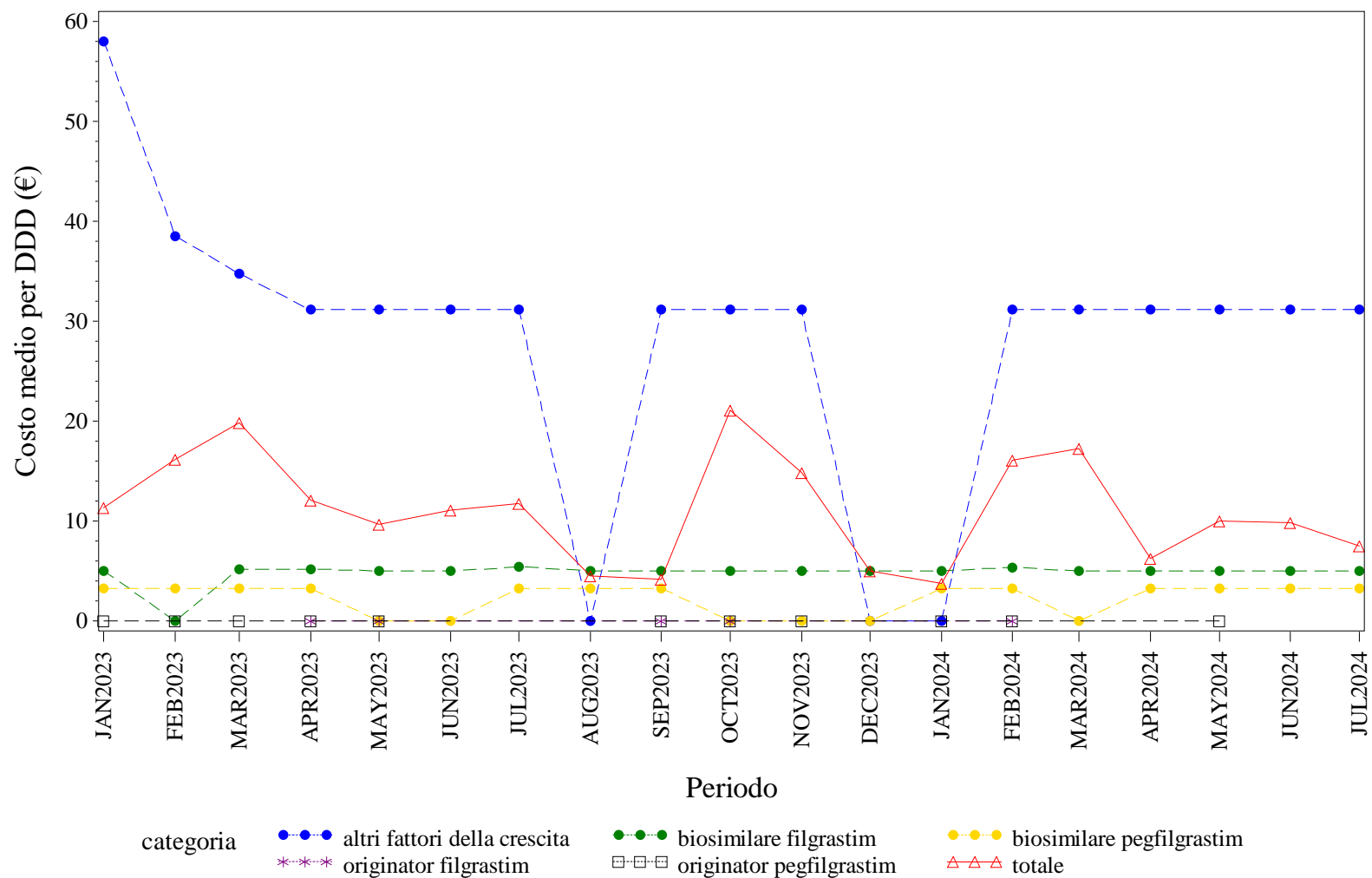

Elaborazione AIFA – Ufficio Monitoraggio della spesa farmaceutica
Dato NSIS/Tracciabilità' aggiornato lug-2024

BASILICATA. FATTORI DELLA CRESCITA - Andamento mensile del costo medio per unità posologica per la categoria terapeutica (ATC IV)
(Fonte: NSIS-Tracciabilità del farmaco)

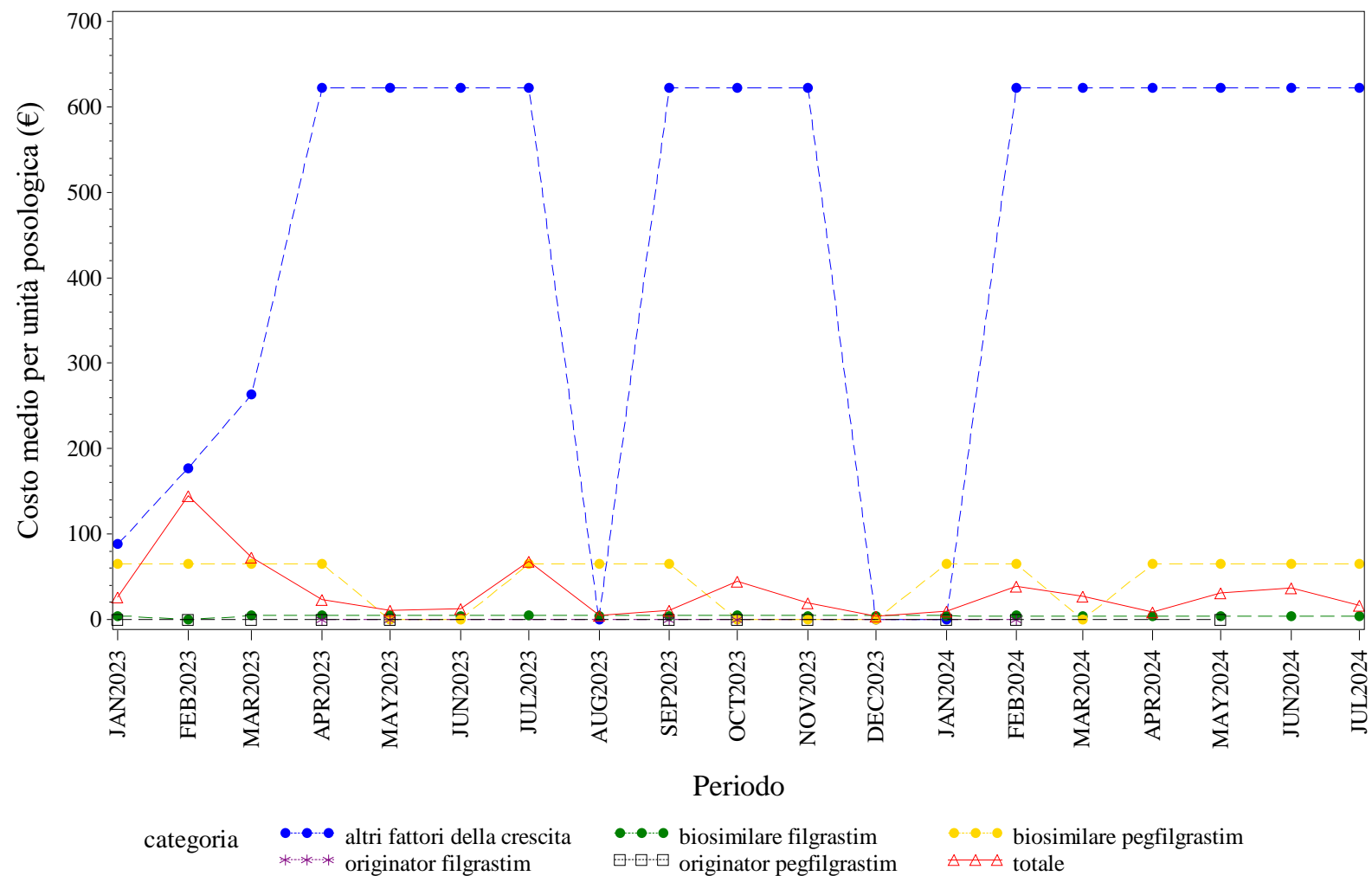

Elaborazione AIFA – Ufficio Monitoraggio della spesa farmaceutica
Dato NSIS/Tracciabilità' aggiornato lug-2024

BASILICATA. FOLLITROPINE - Andamento mensile del prezzo medio per confezione per la categoria terapeutica (ATC IV)
(Fonte: NSIS-Tracciabilità del farmaco)

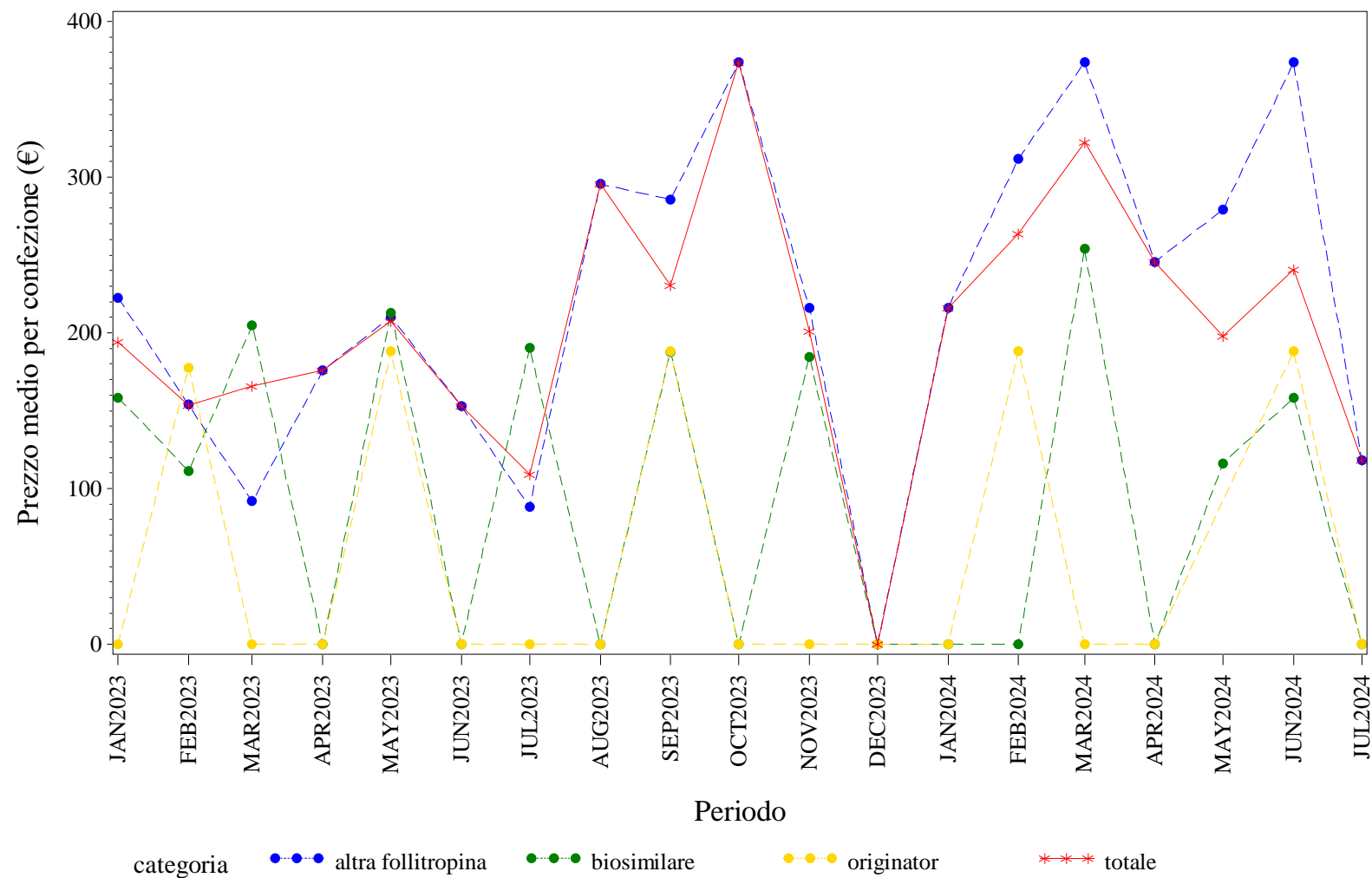

Elaborazione AIFA – Ufficio Monitoraggio della spesa farmaceutica
Dato NSIS/Tracciabilita' aggiornato lug-2024

BASILICATA. FOLLITROPINE - Andamento mensile del costo medio per DDD per la categoria terapeutica (ATC IV)
(Fonte: NSIS-Tracciabilità del farmaco)

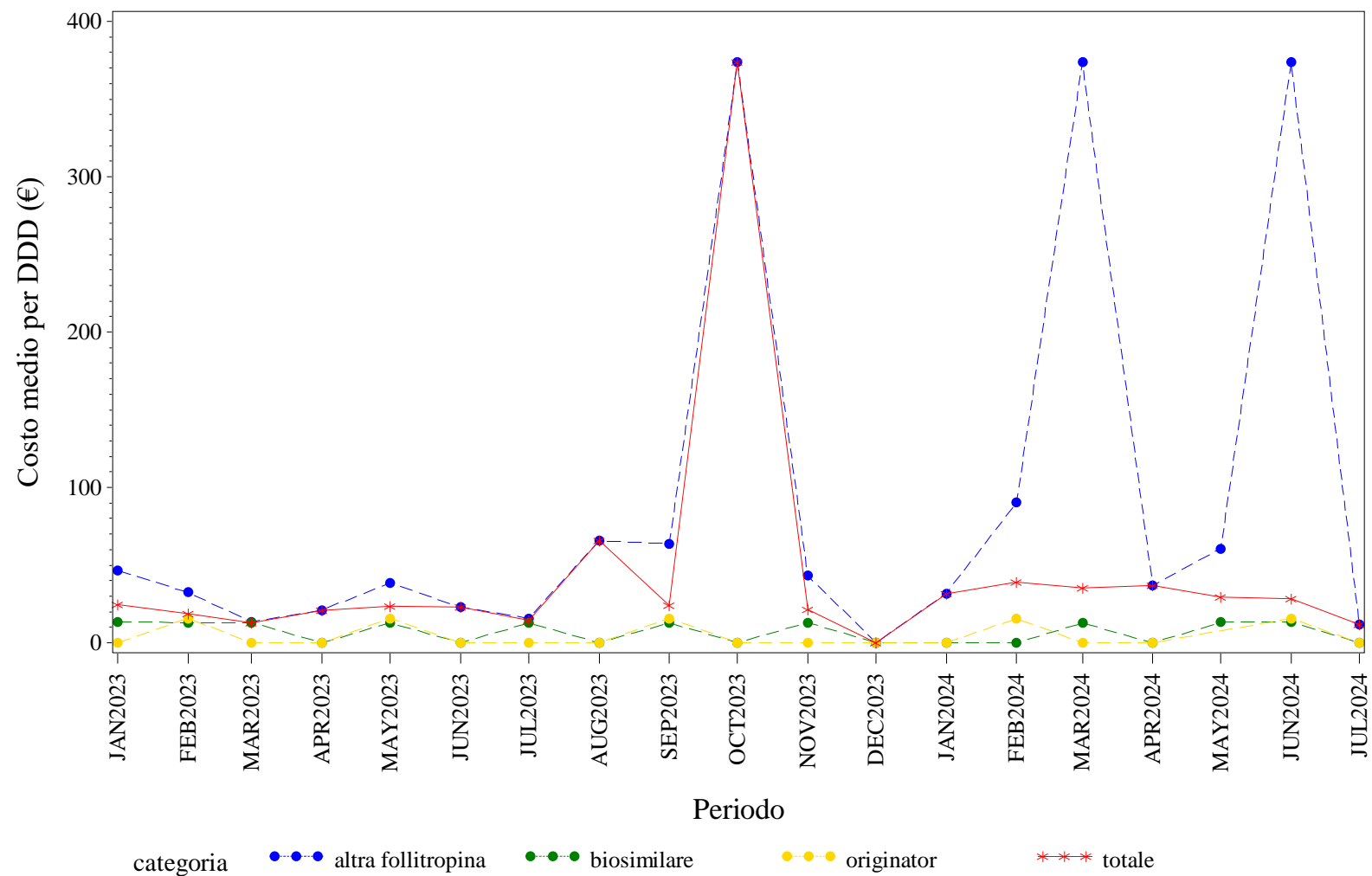

Elaborazione AIFA – Ufficio Monitoraggio della spesa farmaceutica
Dato NSIS/Tracciabilità' aggiornato lug-2024

BASILICATA. FOLLITROPINE - Andamento mensile del costo medio per unità posologica per la categoria terapeutica (ATC IV)
(Fonte: NSIS-Tracciabilità del farmaco)

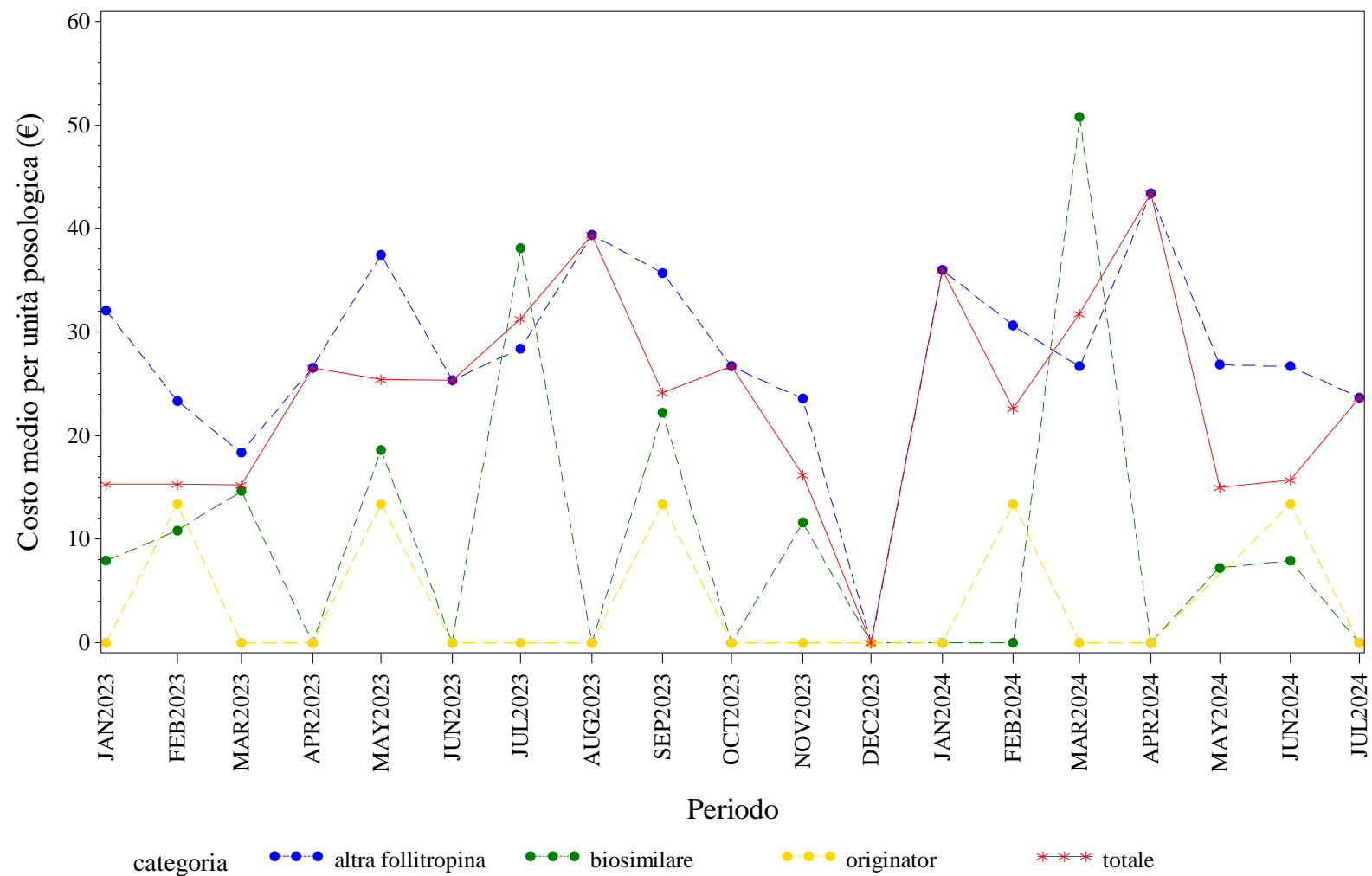

Elaborazione AIFA – Ufficio Monitoraggio della spesa farmaceutica
Dato NSIS/Tracciabilita' aggiornato lug-2024

BASILICATA. INSULINE COMBinate (LONG/INTERMEDIATE CON FAST) - Andamento mensile del prezzo medio per confezione per la categoria terapeutica (ATC IV)
(Fonte: NSIS-Tracciabilità del farmaco)

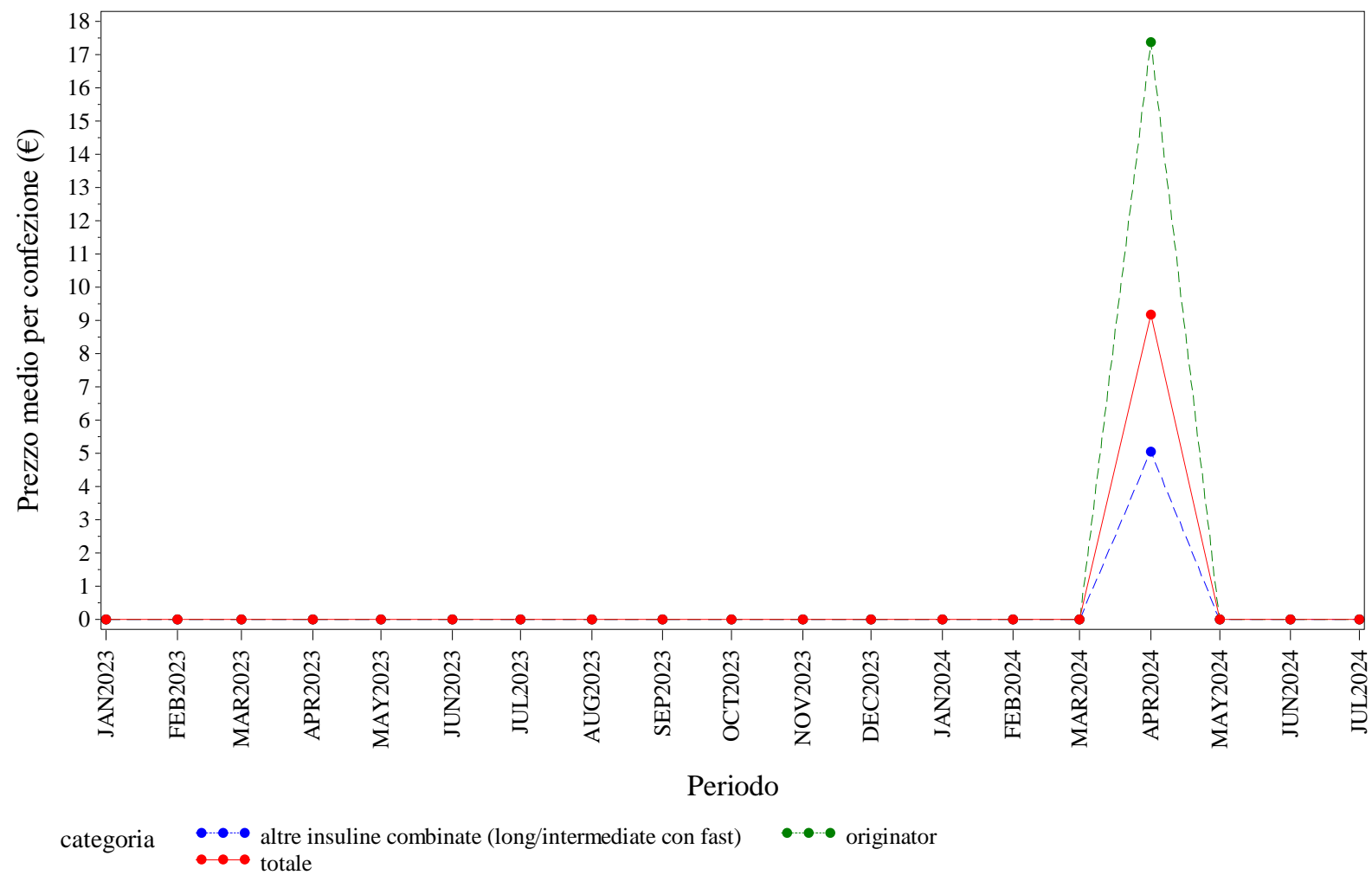

Elaborazione AIFA – Ufficio Monitoraggio della spesa farmaceutica
Dato NSIS/Tracciabilità' aggiornato lug-2024

BASILICATA. INSULINE COMBinate (LONG/INTERMEDIATE CON FAST) - Andamento mensile del costo medio per DDD per la categoria terapeutica (ATC IV)
(Fonte: NSIS-Tracciabilità del farmaco)

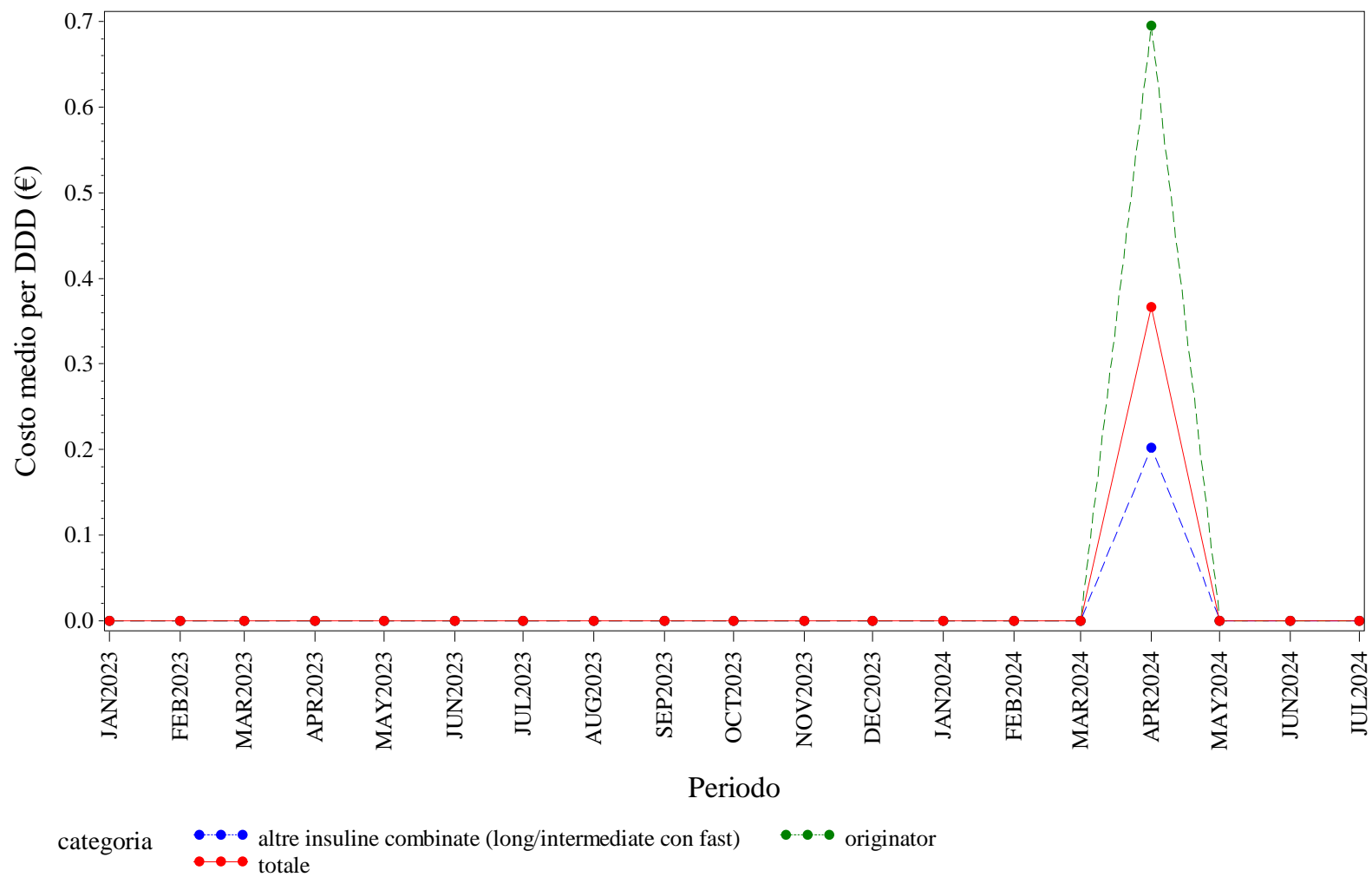

Elaborazione AIFA – Ufficio Monitoraggio della spesa farmaceutica
Dato NSIS/Tracciabilità' aggiornato lug-2024

BASILICATA. INSULINE COMBinate (LONG/INTERMEDIATE CON FAST) - Andamento mensile del costo medio per unità posologica per la categoria terapeutica (ATC IV)
(Fonte: NSIS-Tracciabilità del farmaco)

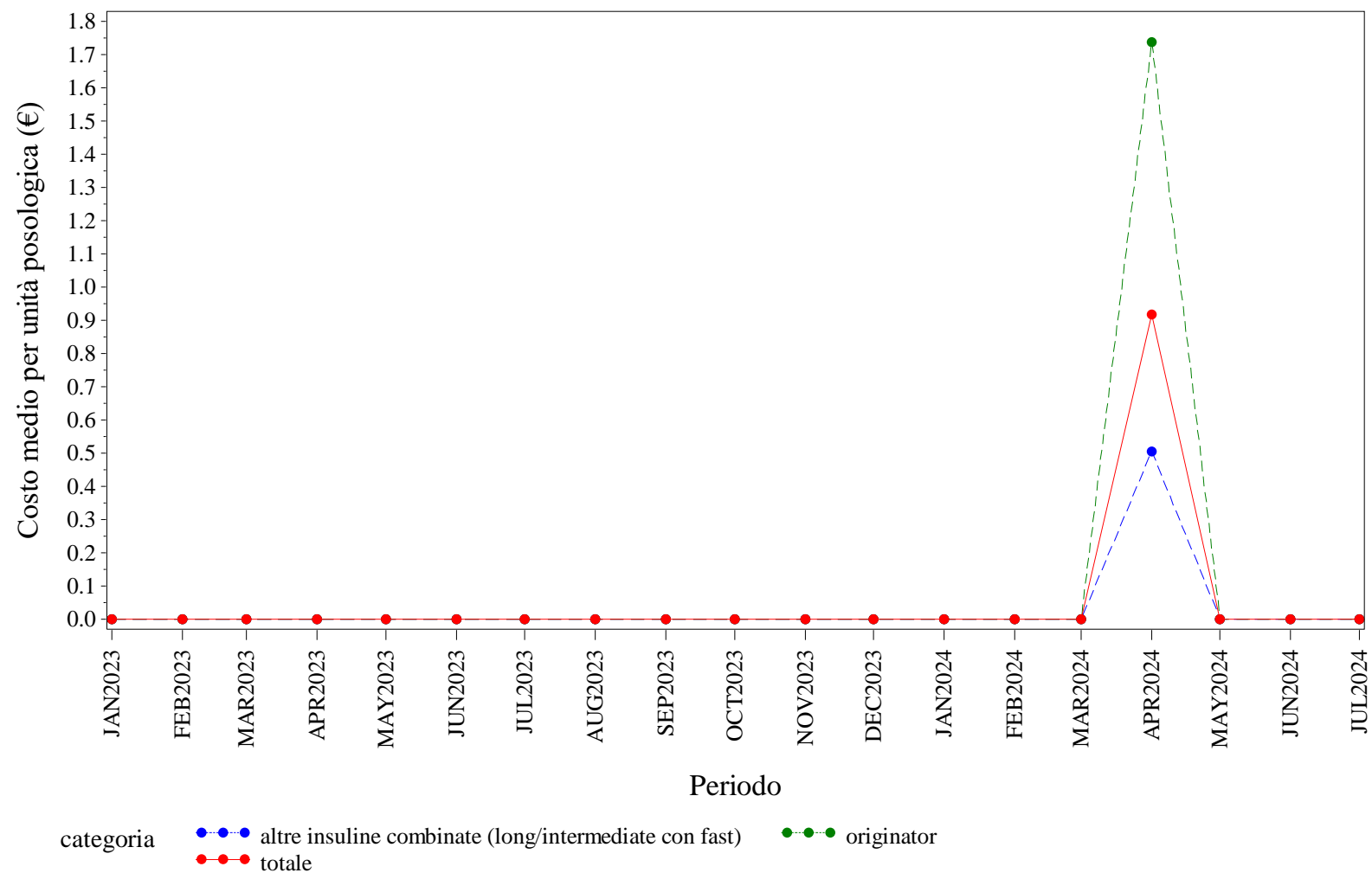

Elaborazione AIFA – Ufficio Monitoraggio della spesa farmaceutica
Dato NSIS/Tracciabilità' aggiornato lug-2024

BASILICATA. INSULINE FAST ACTING - Andamento mensile del prezzo medio per confezione per la categoria terapeutica (ATC IV)
(Fonte: NSIS-Tracciabilità del farmaco)

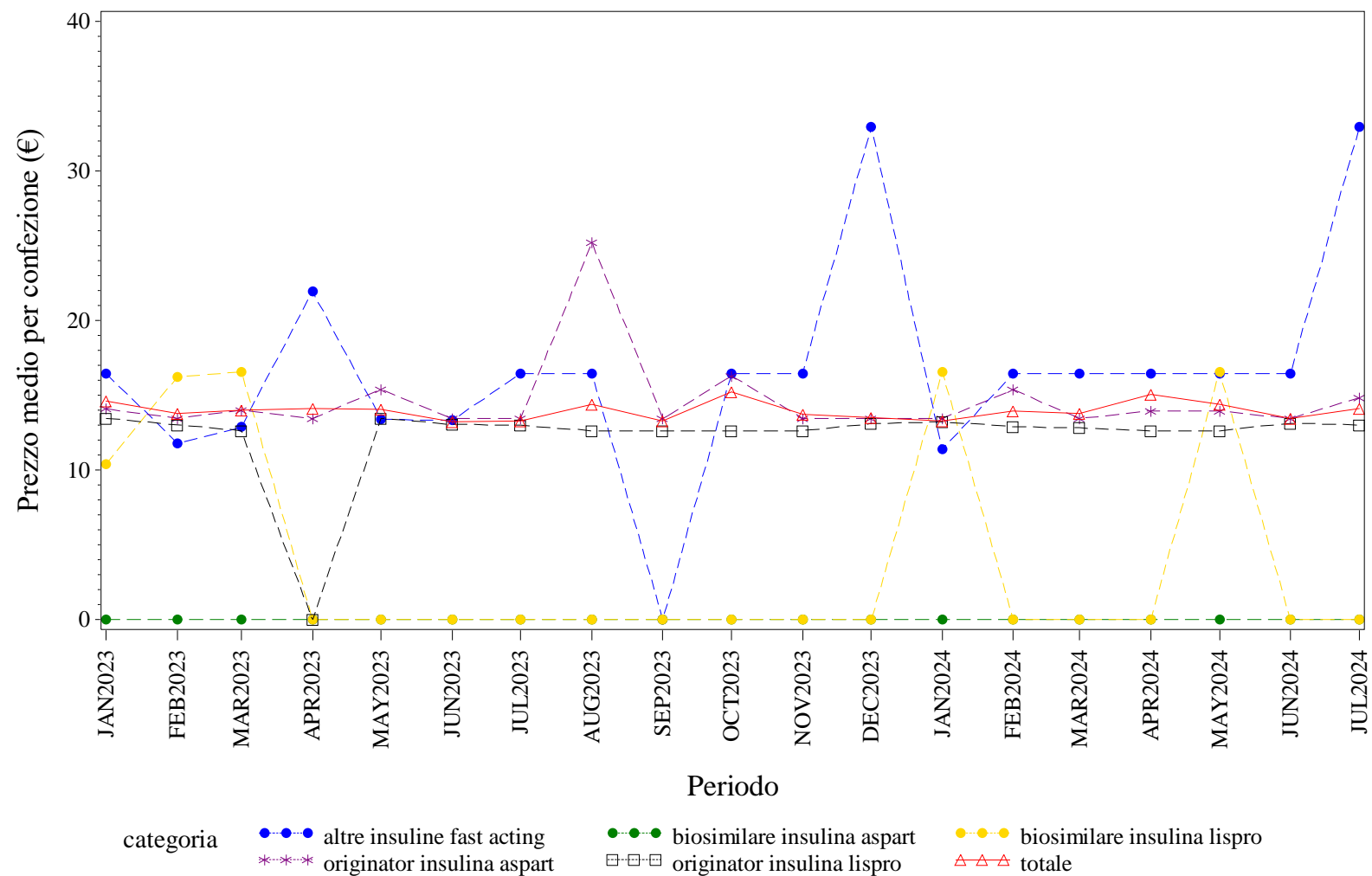

Elaborazione AIFA – Ufficio Monitoraggio della spesa farmaceutica
Dato NSIS/Tracciabilita' aggiornato lug-2024

BASILICATA. INSULINE FAST ACTING - Andamento mensile del costo medio per DDD per la categoria terapeutica (ATC IV)
(Fonte: NSIS-Tracciabilità del farmaco)

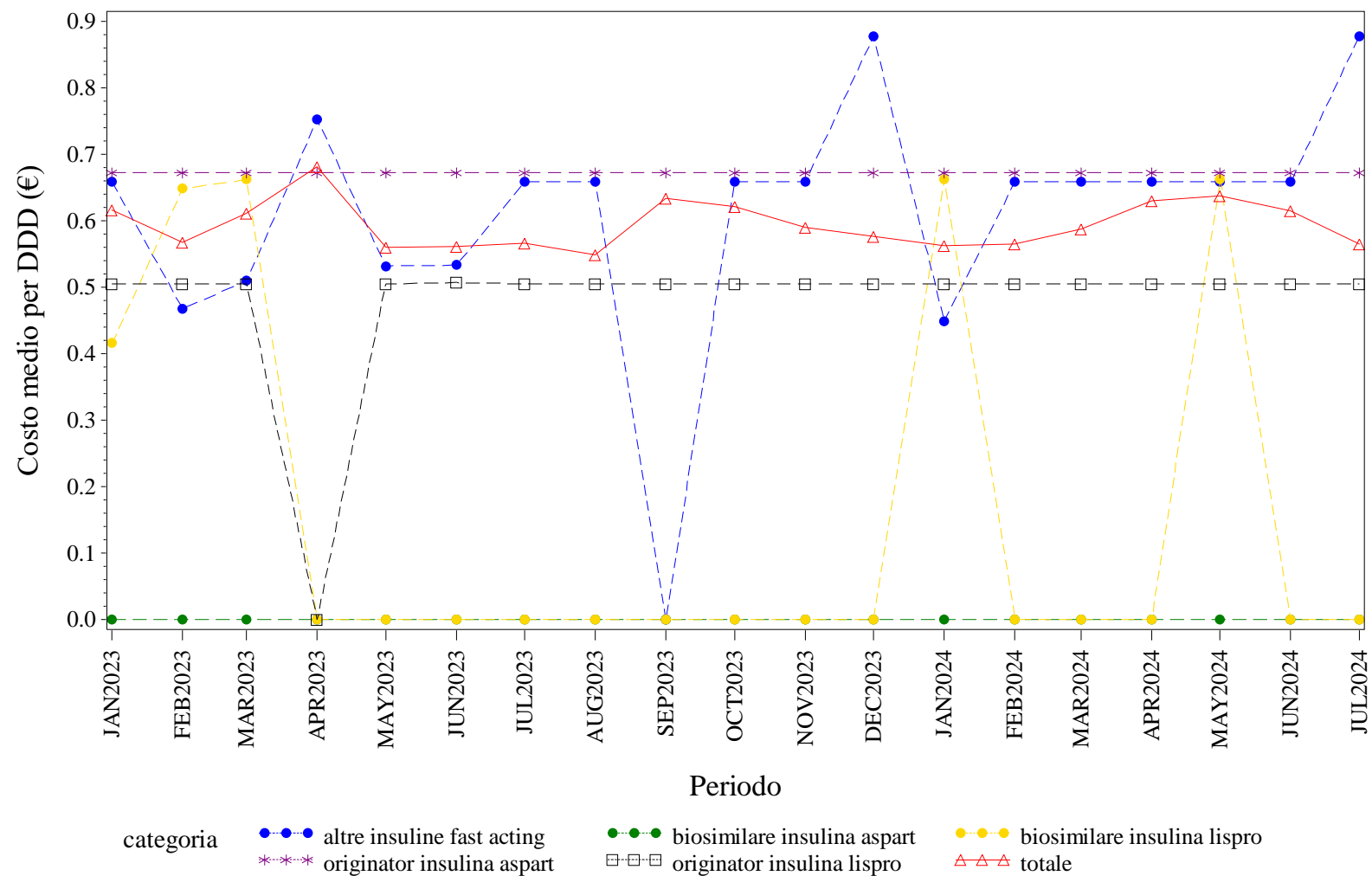

Elaborazione AIFA – Ufficio Monitoraggio della spesa farmaceutica
Dato NSIS/Tracciabilita' aggiornato lug-2024

BASILICATA. INSULINE FAST ACTING - Andamento mensile del costo medio per unità posologica per la categoria terapeutica (ATC IV)
(Fonte: NSIS-Tracciabilità del farmaco)

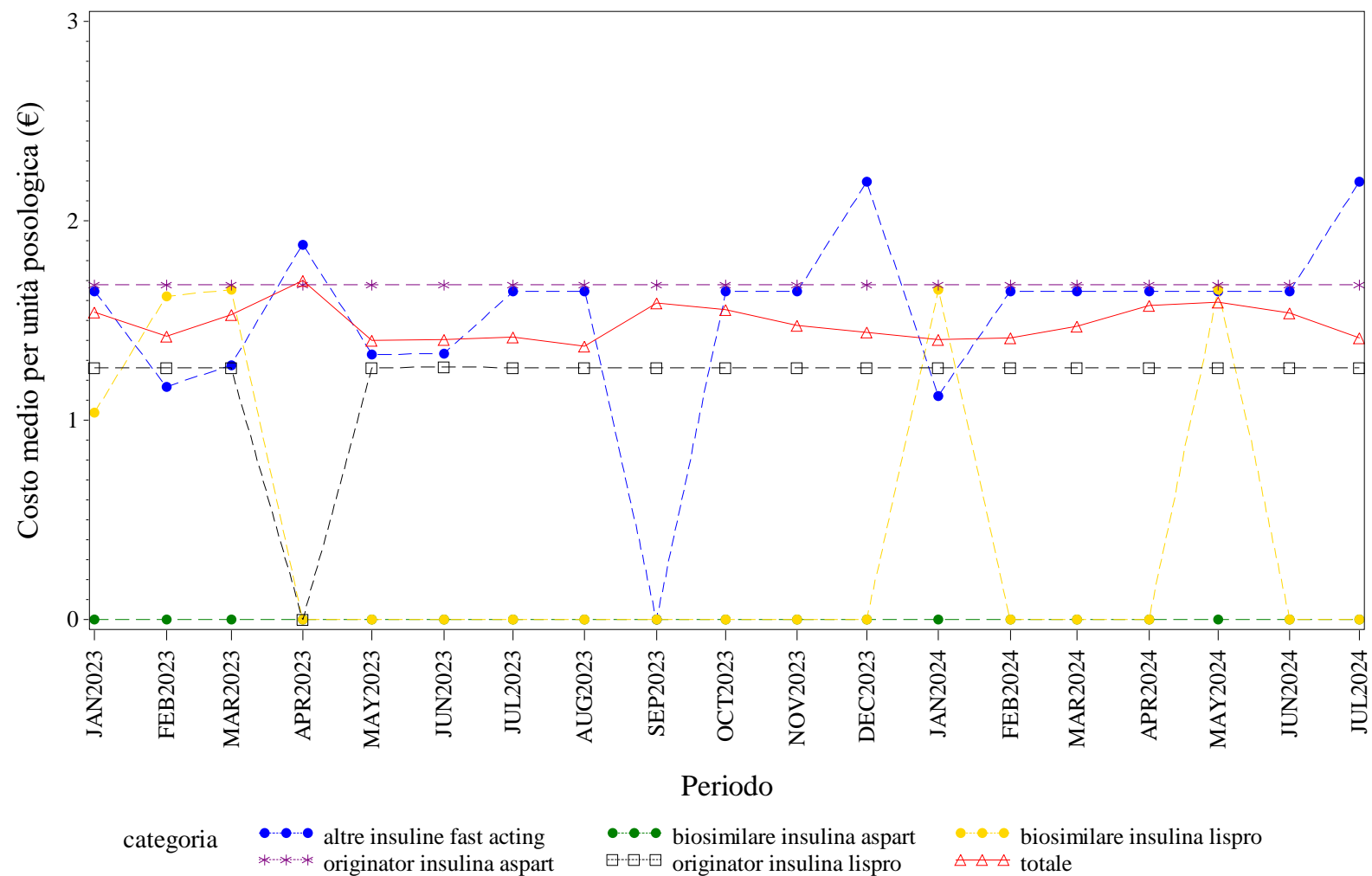

Elaborazione AIFA – Ufficio Monitoraggio della spesa farmaceutica
Dato NSIS/Tracciabilita' aggiornato lug-2024

BASILICATA. INSULINE INTERMEDIATE ACTING - Andamento mensile del prezzo medio per confezione per la categoria terapeutica (ATC IV)
(Fonte: NSIS-Tracciabilità del farmaco)

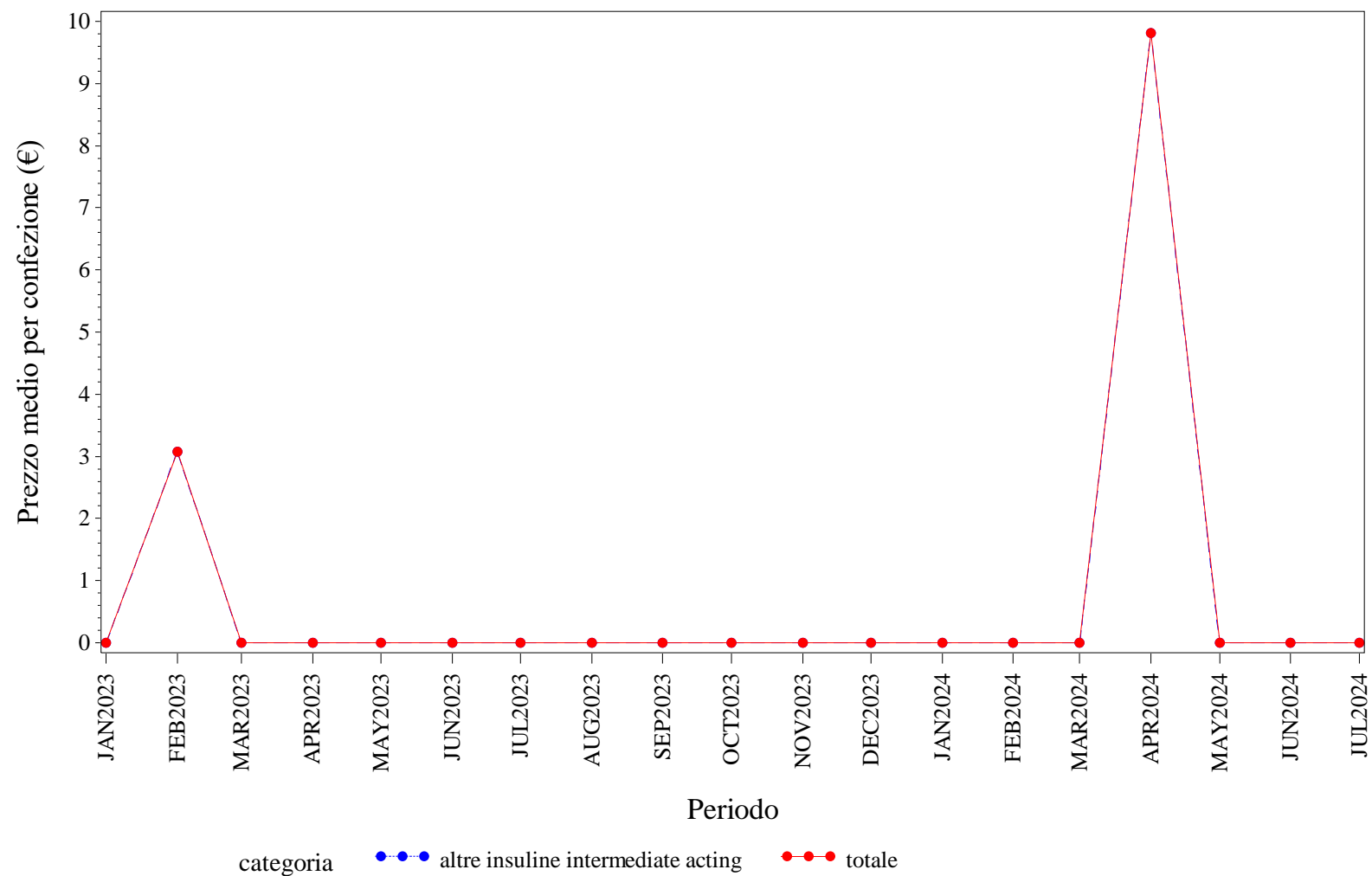

Elaborazione AIFA – Ufficio Monitoraggio della spesa farmaceutica
Dato NSIS/Tracciabilità' aggiornato lug-2024

BASILICATA. INSULINE INTERMEDIATE ACTING - Andamento mensile del costo medio per DDD per la categoria terapeutica (ATC IV)
(Fonte: NSIS-Tracciabilità del farmaco)

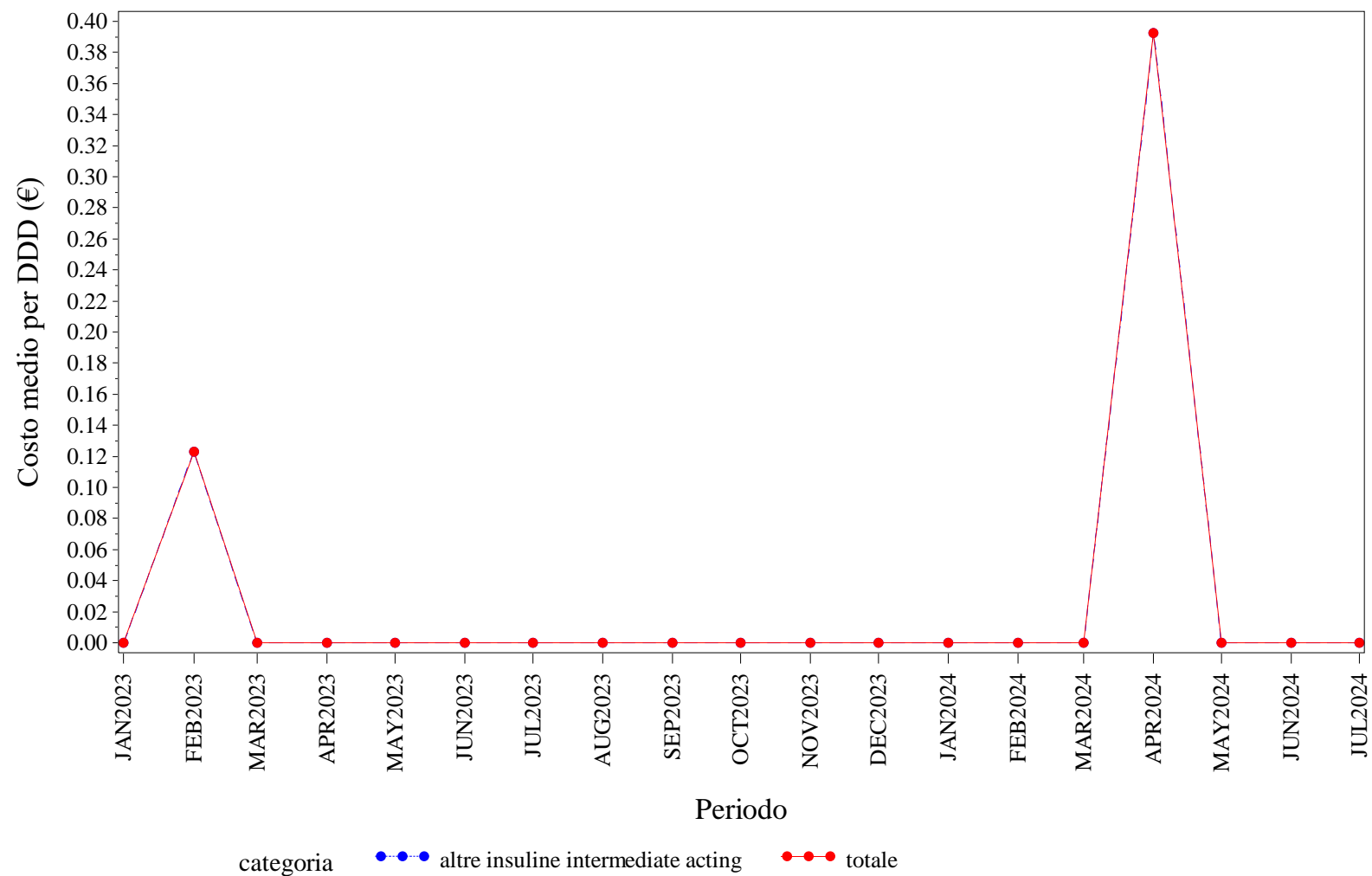

Elaborazione AIFA – Ufficio Monitoraggio della spesa farmaceutica
Dato NSIS/Tracciabilita' aggiornato lug-2024

BASILICATA. INSULINE INTERMEDIATE ACTING - Andamento mensile del costo medio per unità posologica per la categoria terapeutica (ATC IV)
(Fonte: NSIS-Tracciabilità del farmaco)

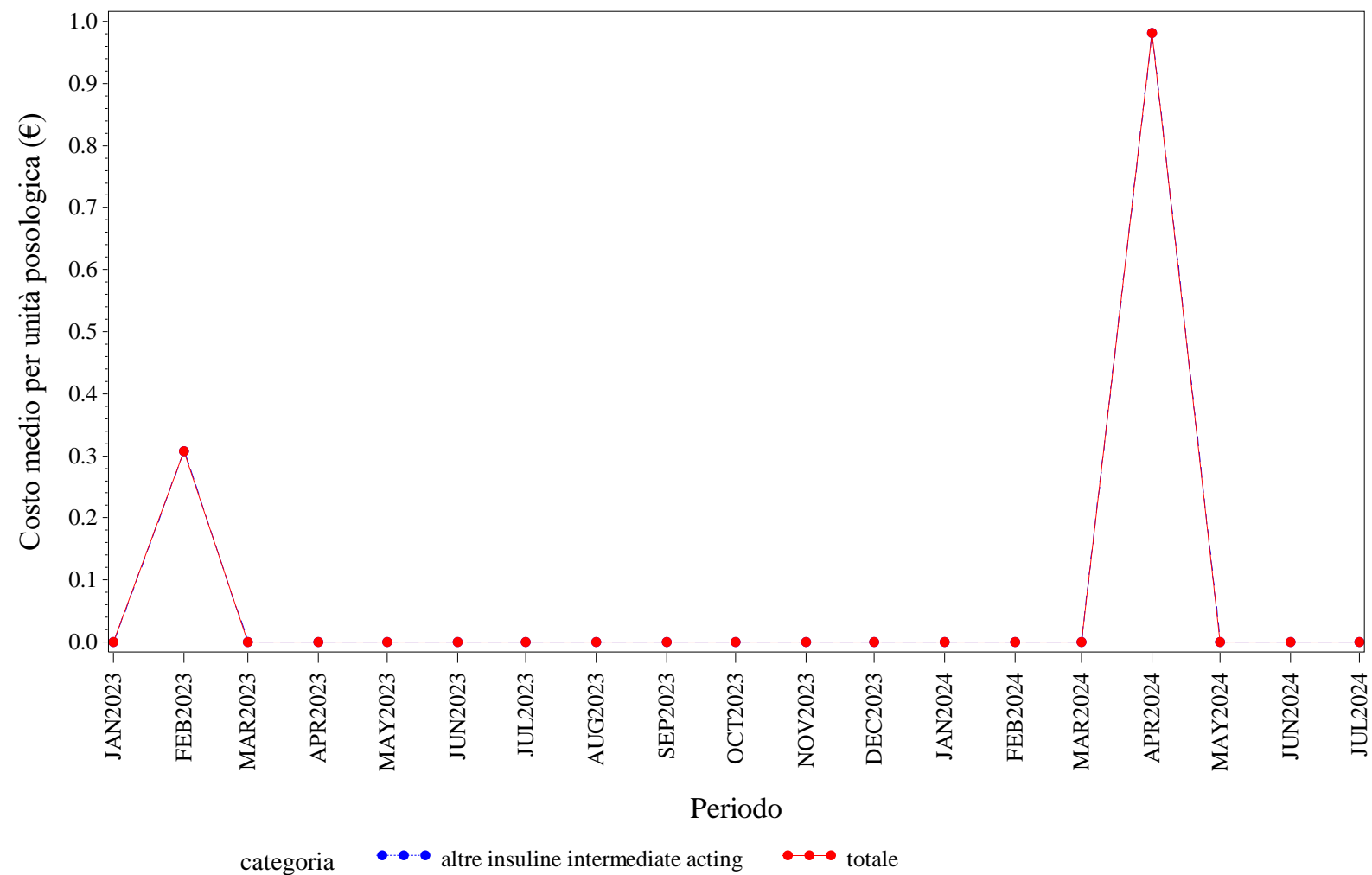

Elaborazione AIFA – Ufficio Monitoraggio della spesa farmaceutica
Dato NSIS/Tracciabilità' aggiornato lug-2024

BASILICATA. INSULINE LONG ACTING - Andamento mensile del costo medio per unità posologica per la categoria terapeutica (ATC IV)
(Fonte: NSIS-Tracciabilità del farmaco)

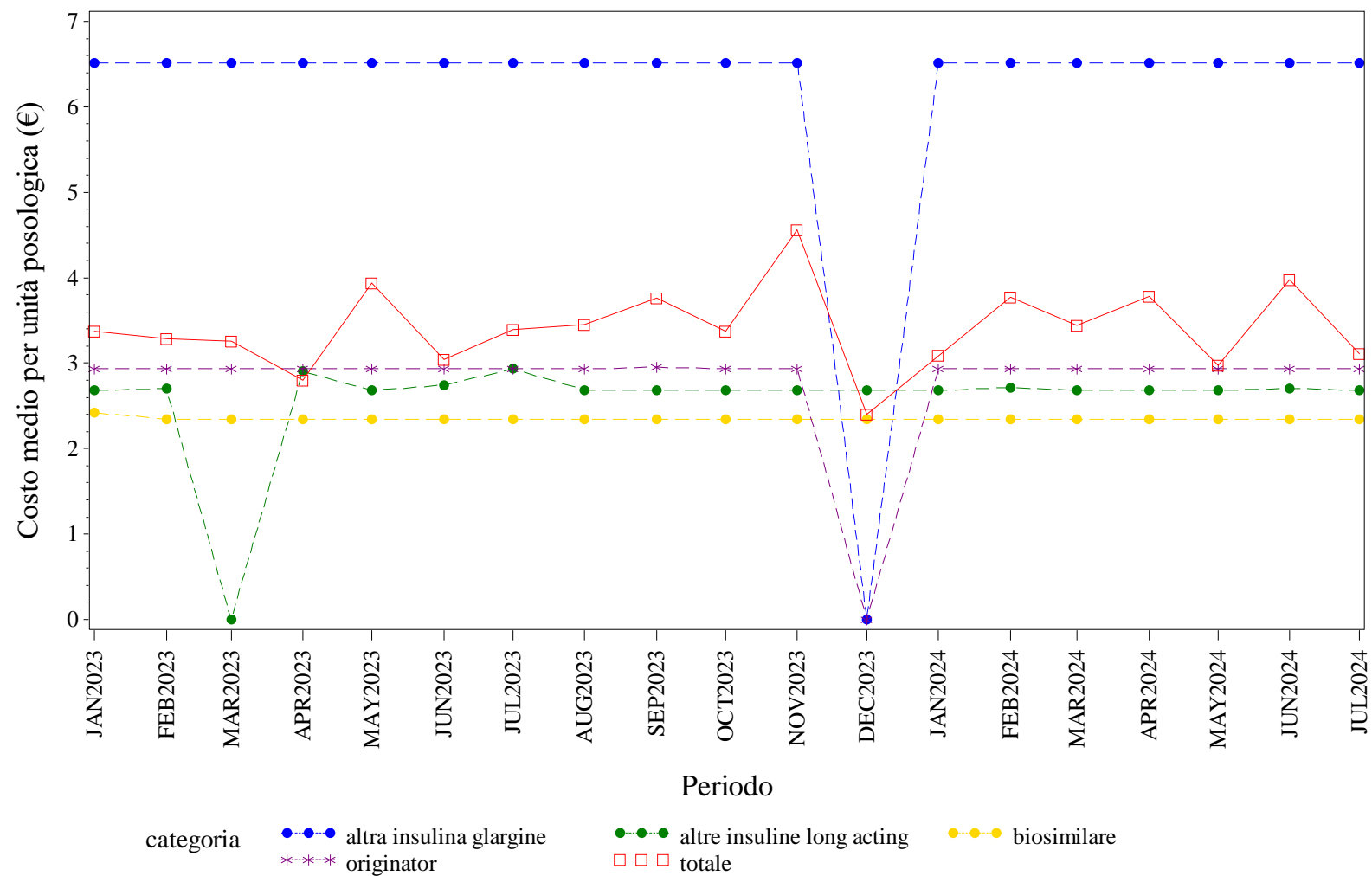

Elaborazione AIFA – Ufficio Monitoraggio della spesa farmaceutica
Dato NSIS/Tracciabilità' aggiornato lug-2024

BASILICATA. NATALIZUMAB - Andamento mensile del prezzo medio per confezione per la categoria terapeutica (ATC IV)
(Fonte: NSIS-Tracciabilità del farmaco)

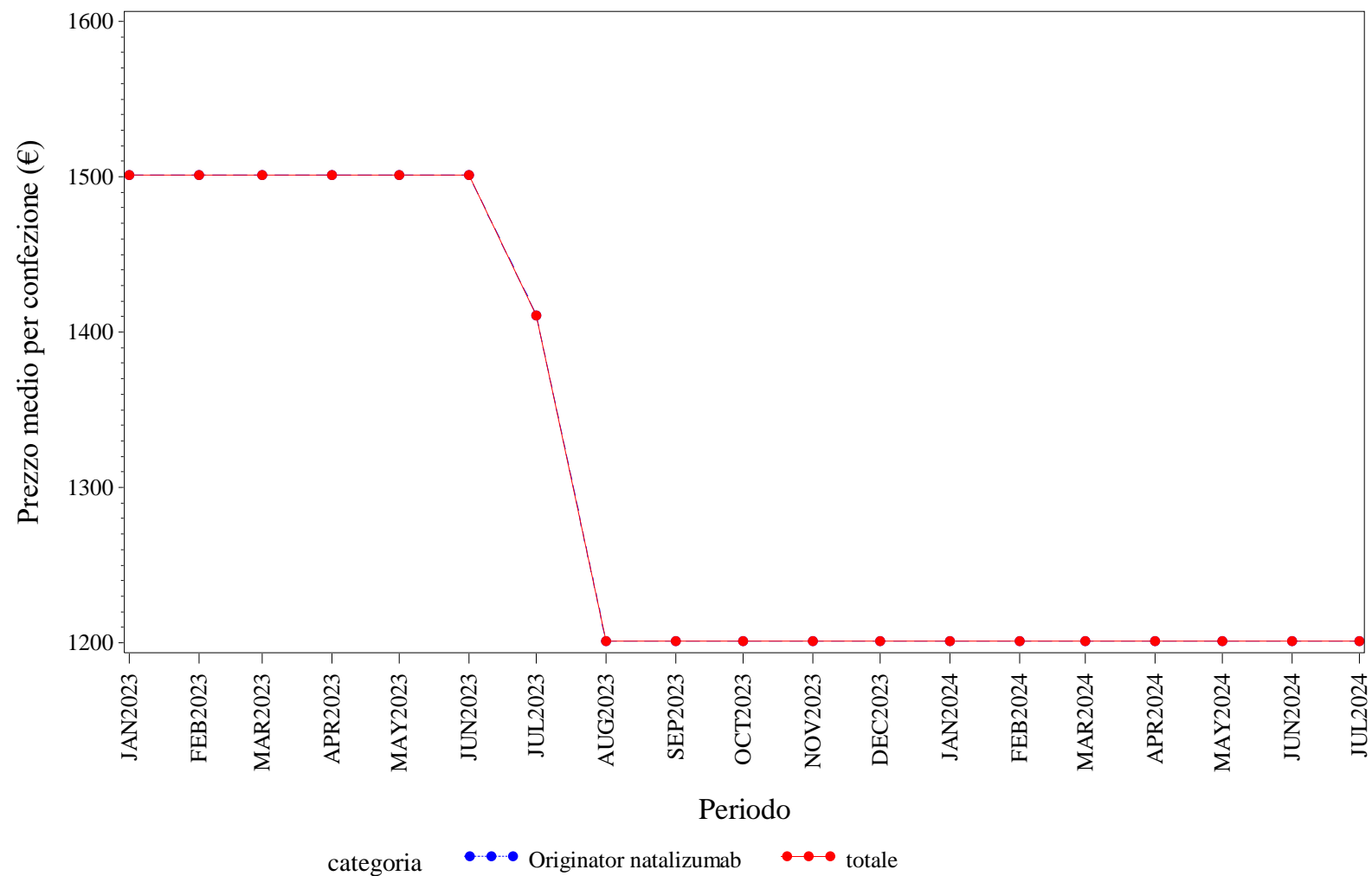

Elaborazione AIFA – Ufficio Monitoraggio della spesa farmaceutica
Dato NSIS/Tracciabilita' aggiornato lug-2024

BASILICATA. NATALIZUMAB - Andamento mensile del costo medio per DDD per la categoria terapeutica (ATC IV)
(Fonte: NSIS-Tracciabilità del farmaco)

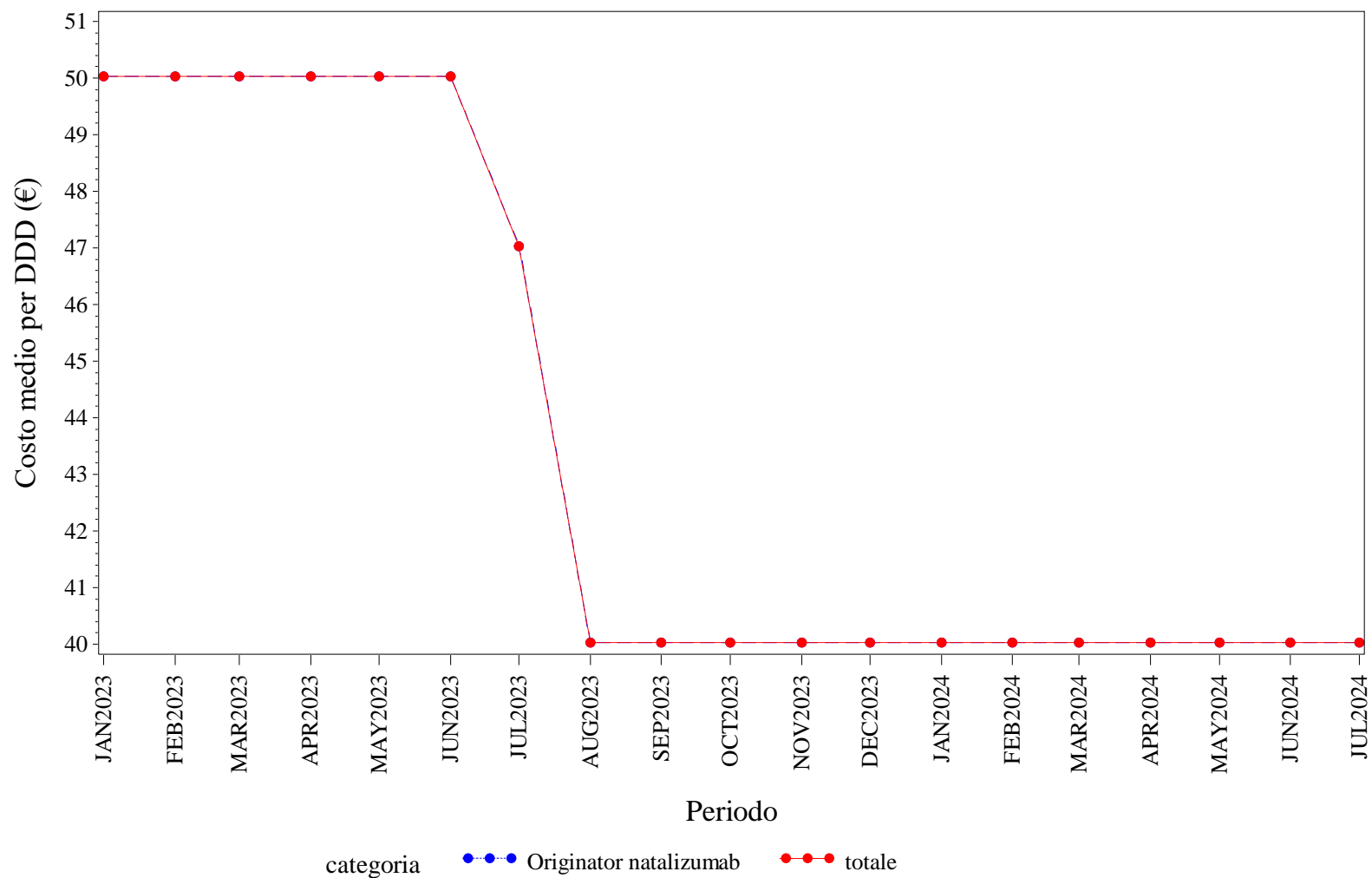

Elaborazione AIFA – Ufficio Monitoraggio della spesa farmaceutica
Dato NSIS/Tracciabilità' aggiornato lug-2024

BASILICATA. NATALIZUMAB - Andamento mensile del costo medio per unità posologica per la categoria terapeutica (ATC IV)
(Fonte: NSIS-Tracciabilità del farmaco)

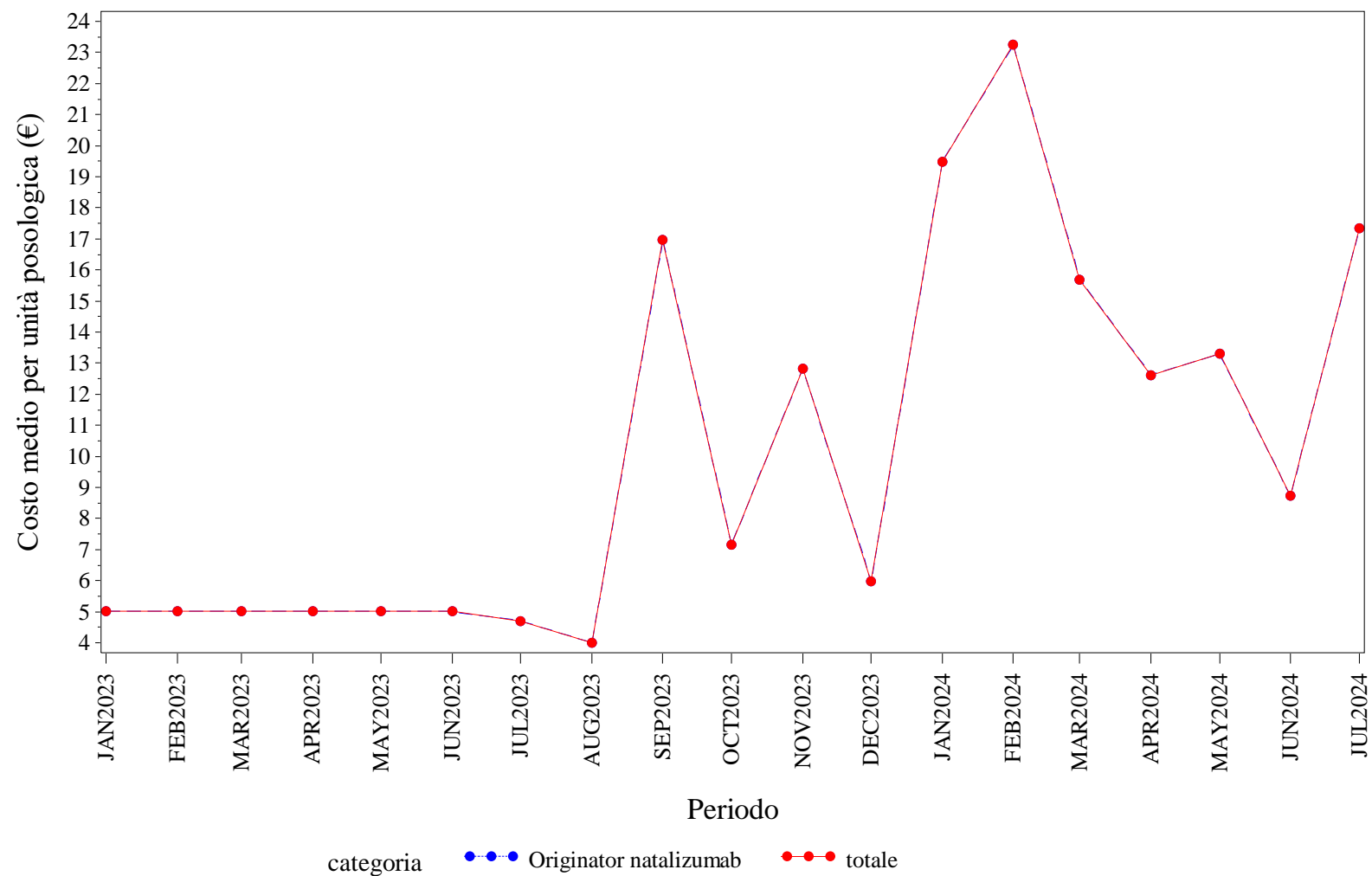

Elaborazione AIFA – Ufficio Monitoraggio della spesa farmaceutica
Dato NSIS/Tracciabilita' aggiornato lug-2024

BASILICATA. RANIBIZUMAB - Andamento mensile del prezzo medio per confezione per la categoria terapeutica (ATC IV)
(Fonte: NSIS-Tracciabilità del farmaco)

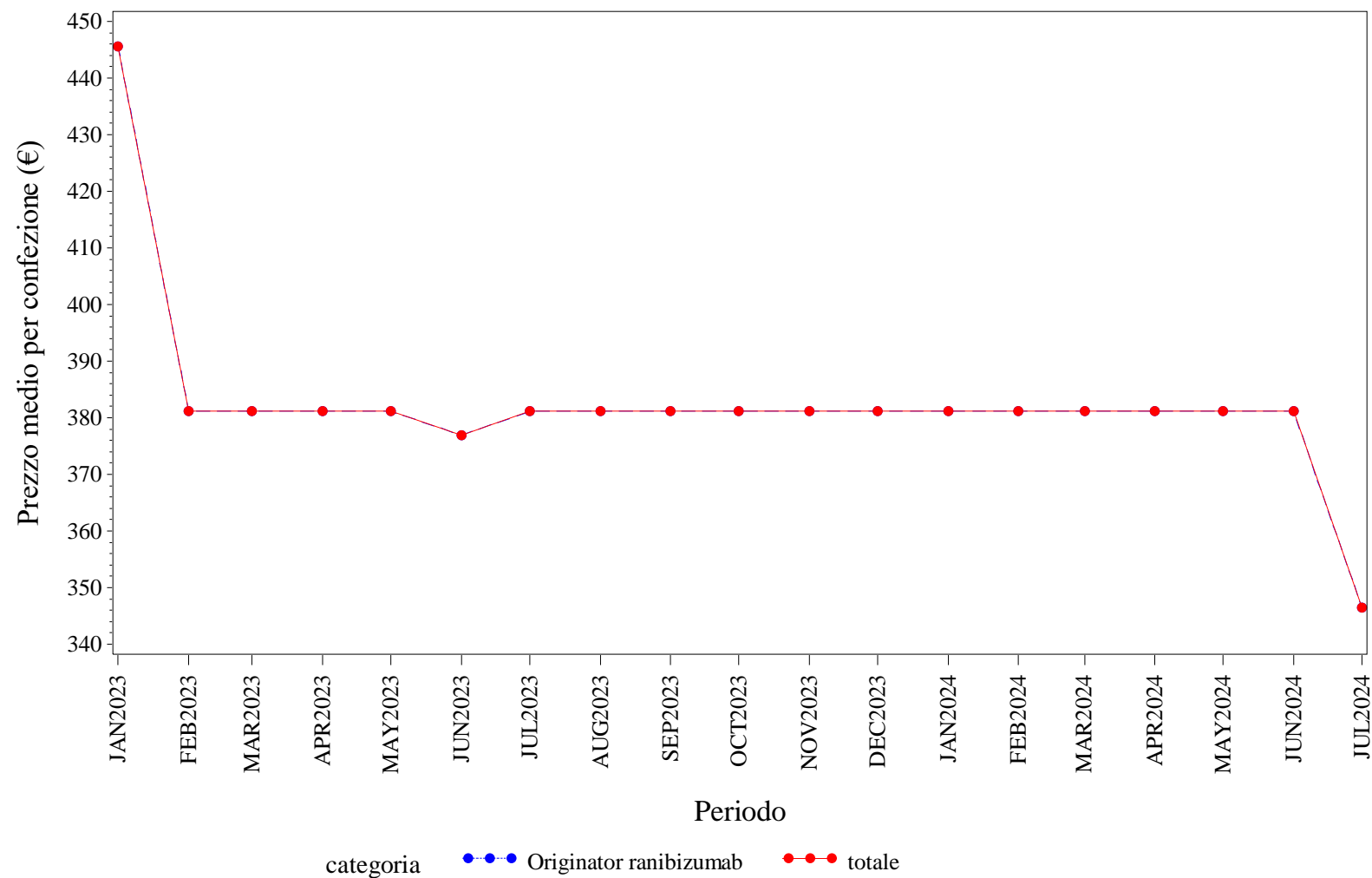

Elaborazione AIFA – Ufficio Monitoraggio della spesa farmaceutica
Dato NSIS/Tracciabilità' aggiornato lug-2024

BASILICATA. RANIBIZUMAB - Andamento mensile del costo medio per DDD per la categoria terapeutica (ATC IV)

(Fonte: NSIS-Tracciabilità del farmaco)

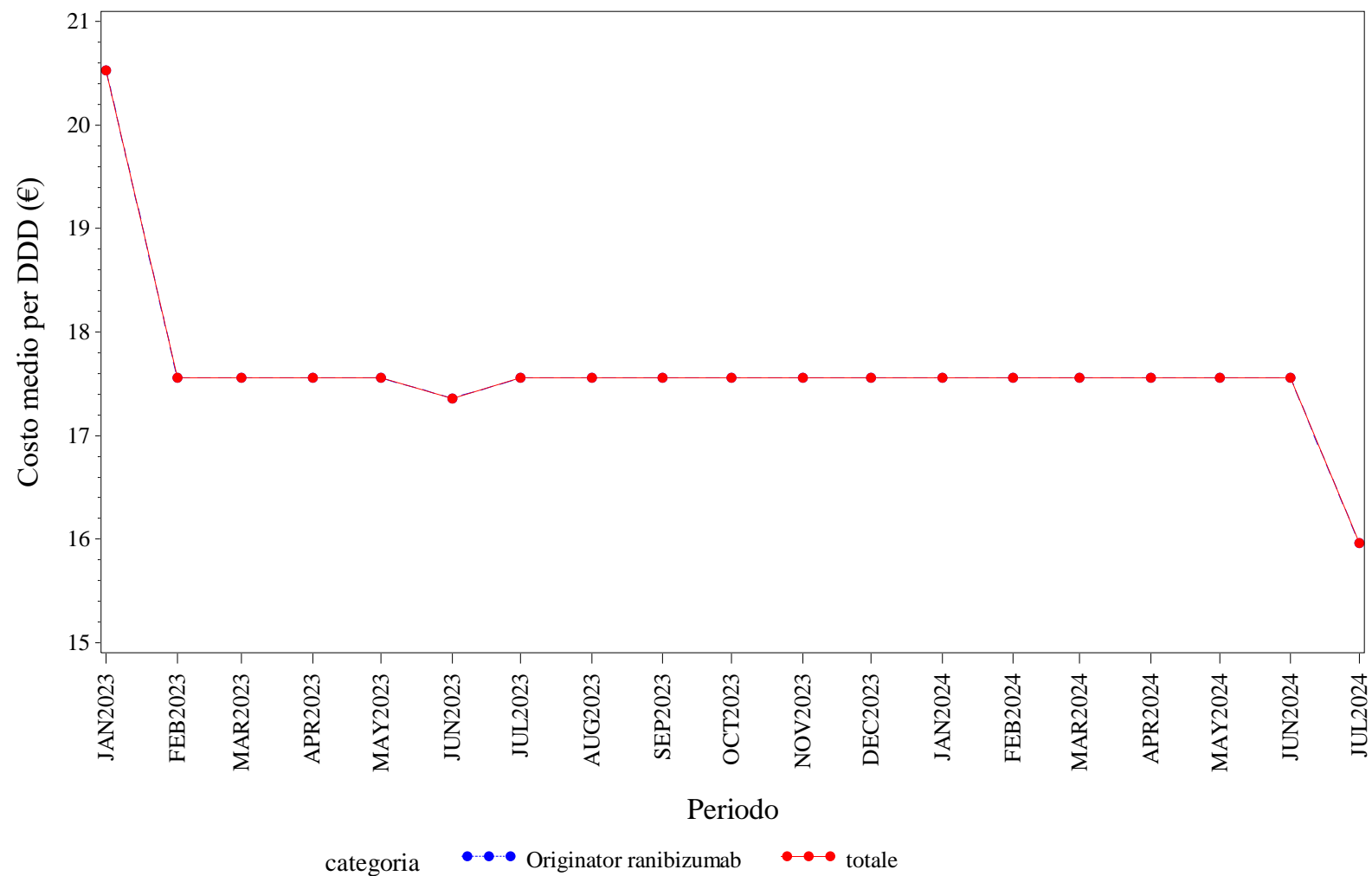

Elaborazione AIFA – Ufficio Monitoraggio della spesa farmaceutica
Dato NSIS/Tracciabilita' aggiornato lug-2024

BASILICATA. RANIBIZUMAB - Andamento mensile del costo medio per unità posologica per la categoria terapeutica (ATC IV)
(Fonte: NSIS-Tracciabilità del farmaco)

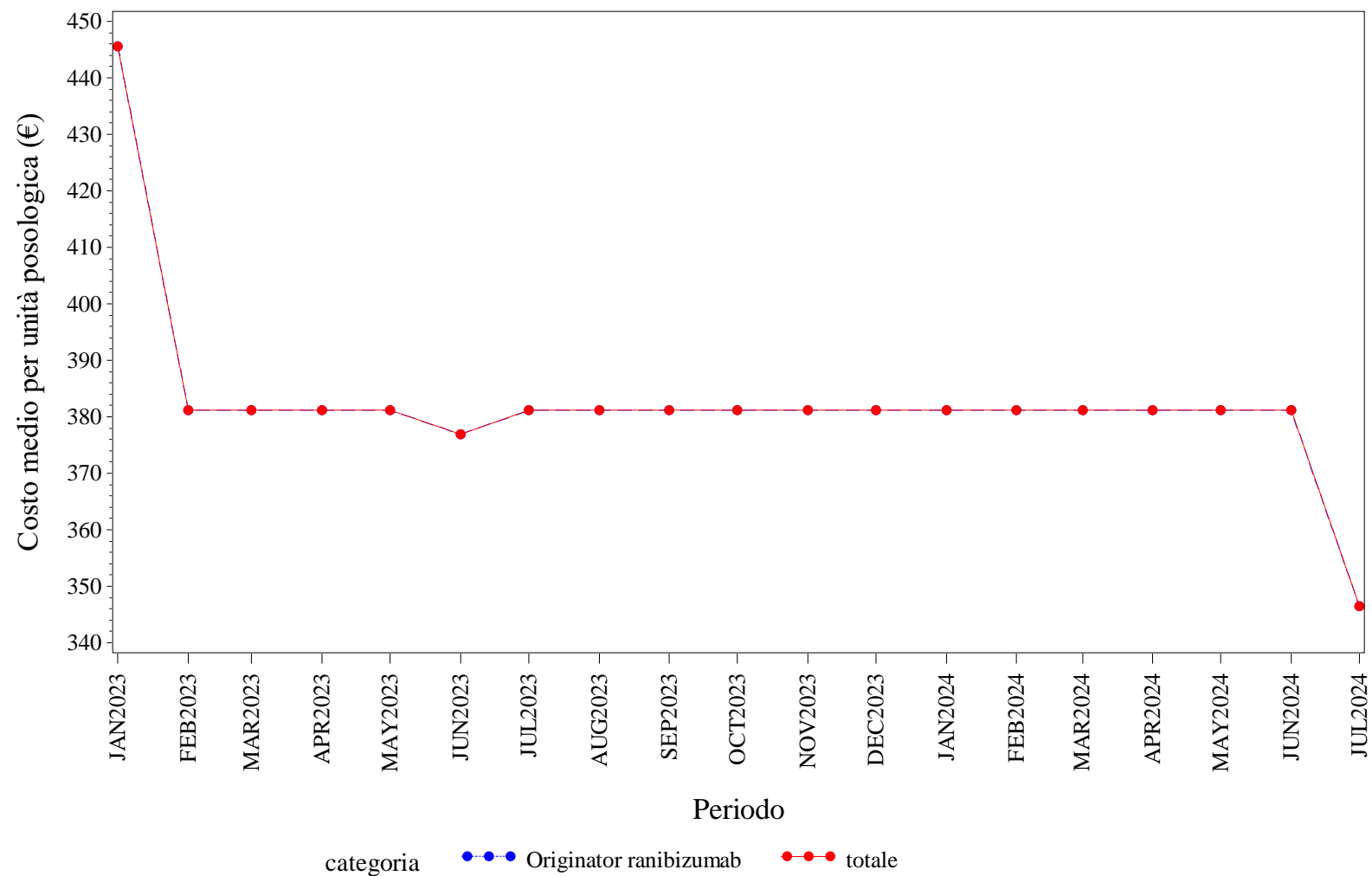

Elaborazione AIFA – Ufficio Monitoraggio della spesa farmaceutica
Dato NSIS/Tracciabilità' aggiornato lug-2024

BASILICATA. RITUXIMAB - Andamento mensile del prezzo medio per confezione per la categoria terapeutica (ATC IV)
(Fonte: NSIS-Tracciabilità del farmaco)

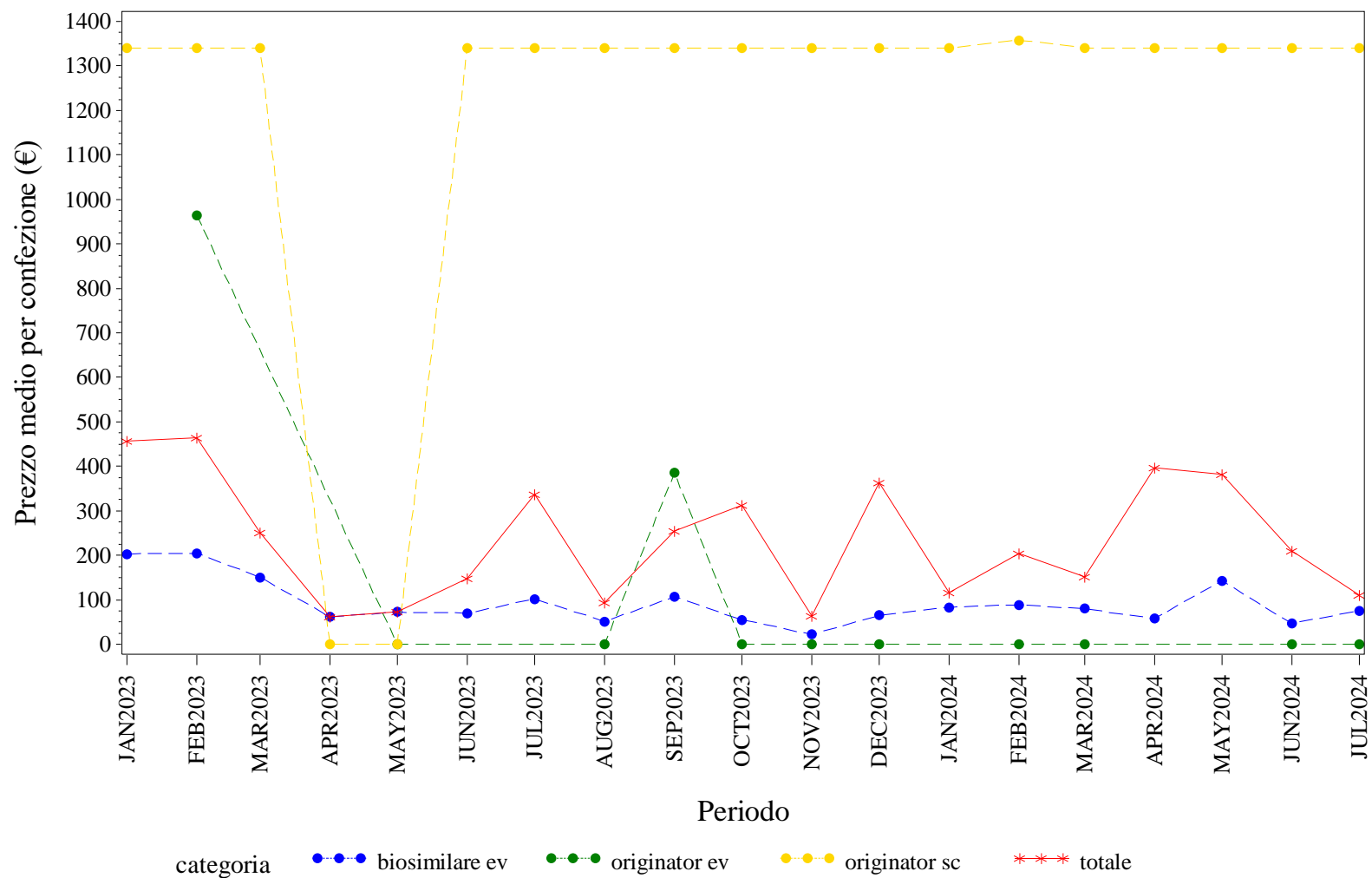

Elaborazione AIFA – Ufficio Monitoraggio della spesa farmaceutica
Dato NSIS/Tracciabilita' aggiornato lug-2024

BASILICATA. RITUXIMAB - Andamento mensile del costo medio per DDD per la categoria terapeutica (ATC IV)
(Fonte: NSIS-Tracciabilità del farmaco)

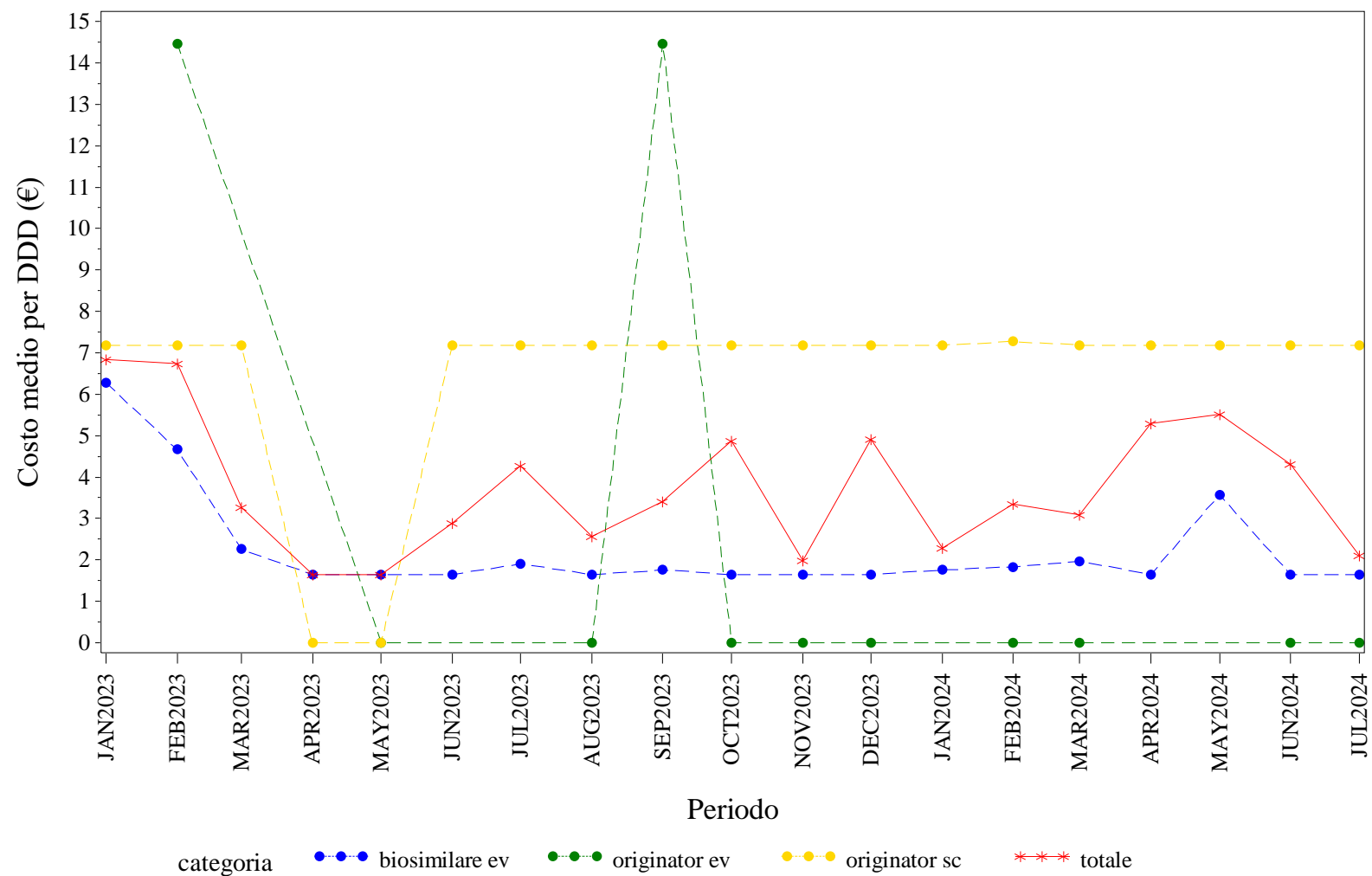

Elaborazione AIFA – Ufficio Monitoraggio della spesa farmaceutica
Dato NSIS/Tracciabilita' aggiornato lug-2024

BASILICATA. RITUXIMAB - Andamento mensile del costo medio per unità posologica per la categoria terapeutica (ATC IV)
(Fonte: NSIS-Tracciabilità del farmaco)

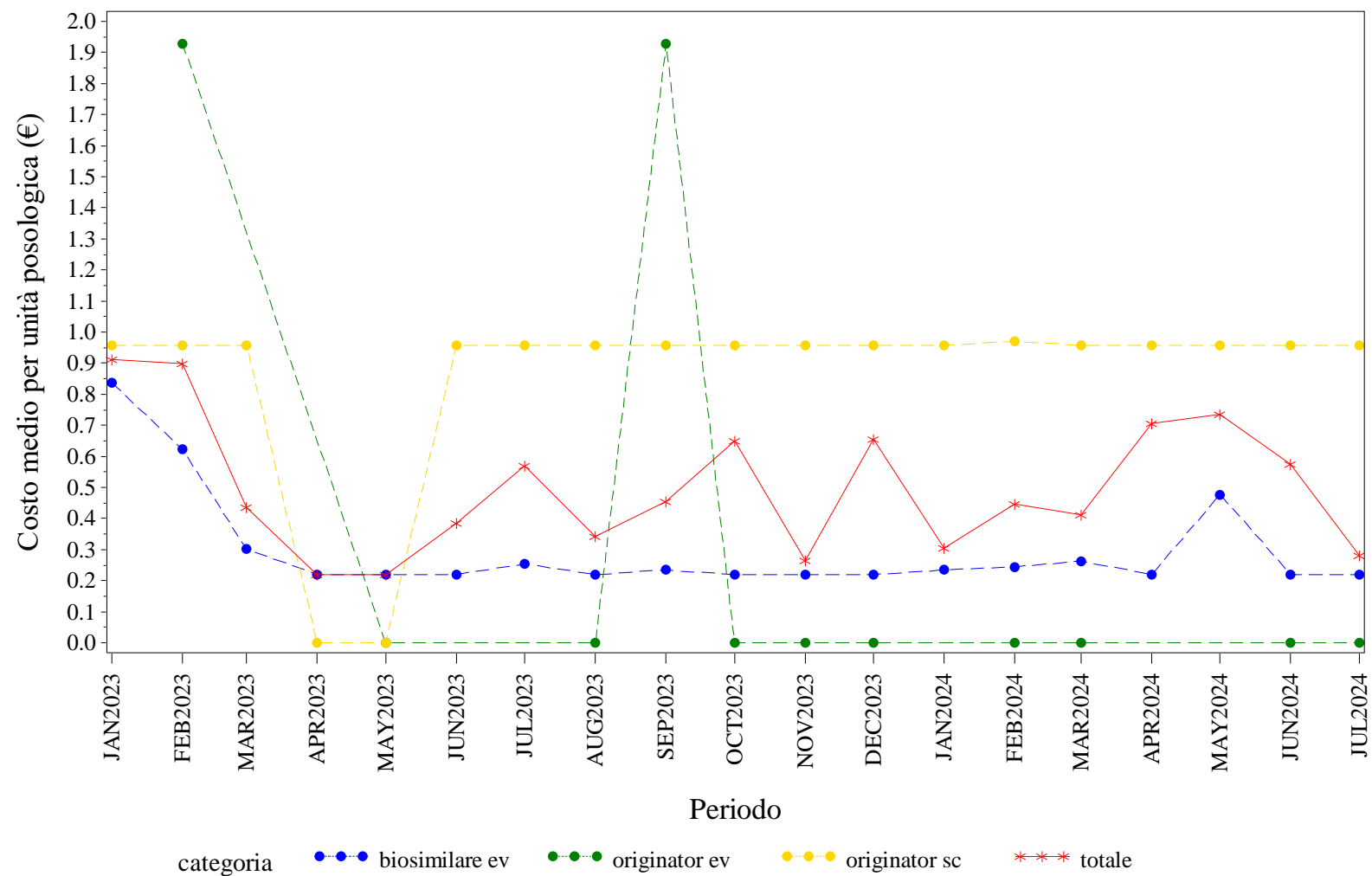

Elaborazione AIFA – Ufficio Monitoraggio della spesa farmaceutica
Dato NSIS/Tracciabilita' aggiornato lug-2024

BASILICATA. SOMATROPINE - Andamento mensile del costo medio per DDD per la categoria terapeutica (ATC IV)
(Fonte: NSIS-Tracciabilità del farmaco)

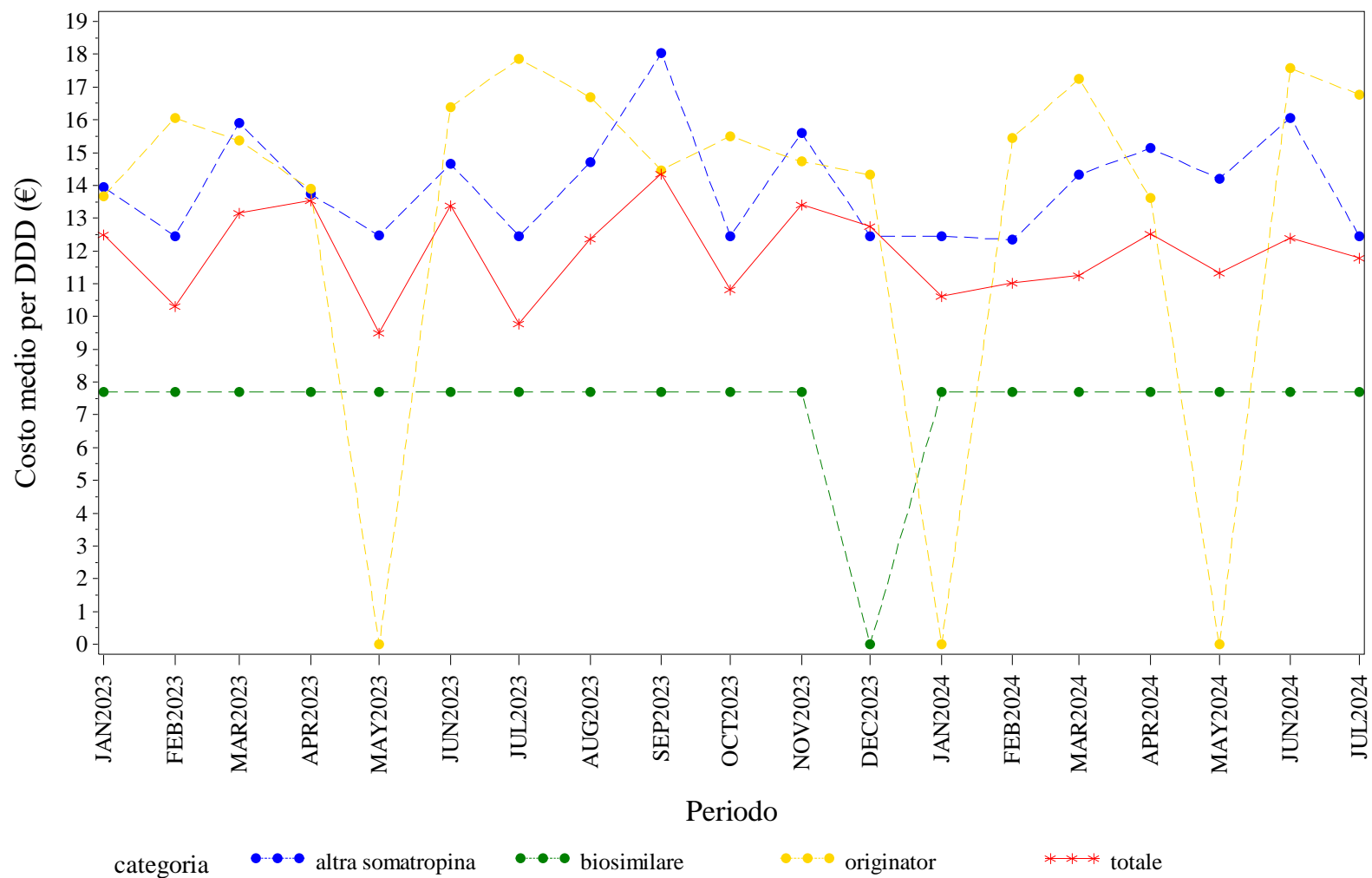

Elaborazione AIFA – Ufficio Monitoraggio della spesa farmaceutica
Dato NSIS/Tracciabilità' aggiornato lug-2024

BASILICATA. SOMATROPINE - Andamento mensile del costo medio per unità posologica per la categoria terapeutica (ATC IV)
(Fonte: NSIS-Tracciabilità del farmaco)

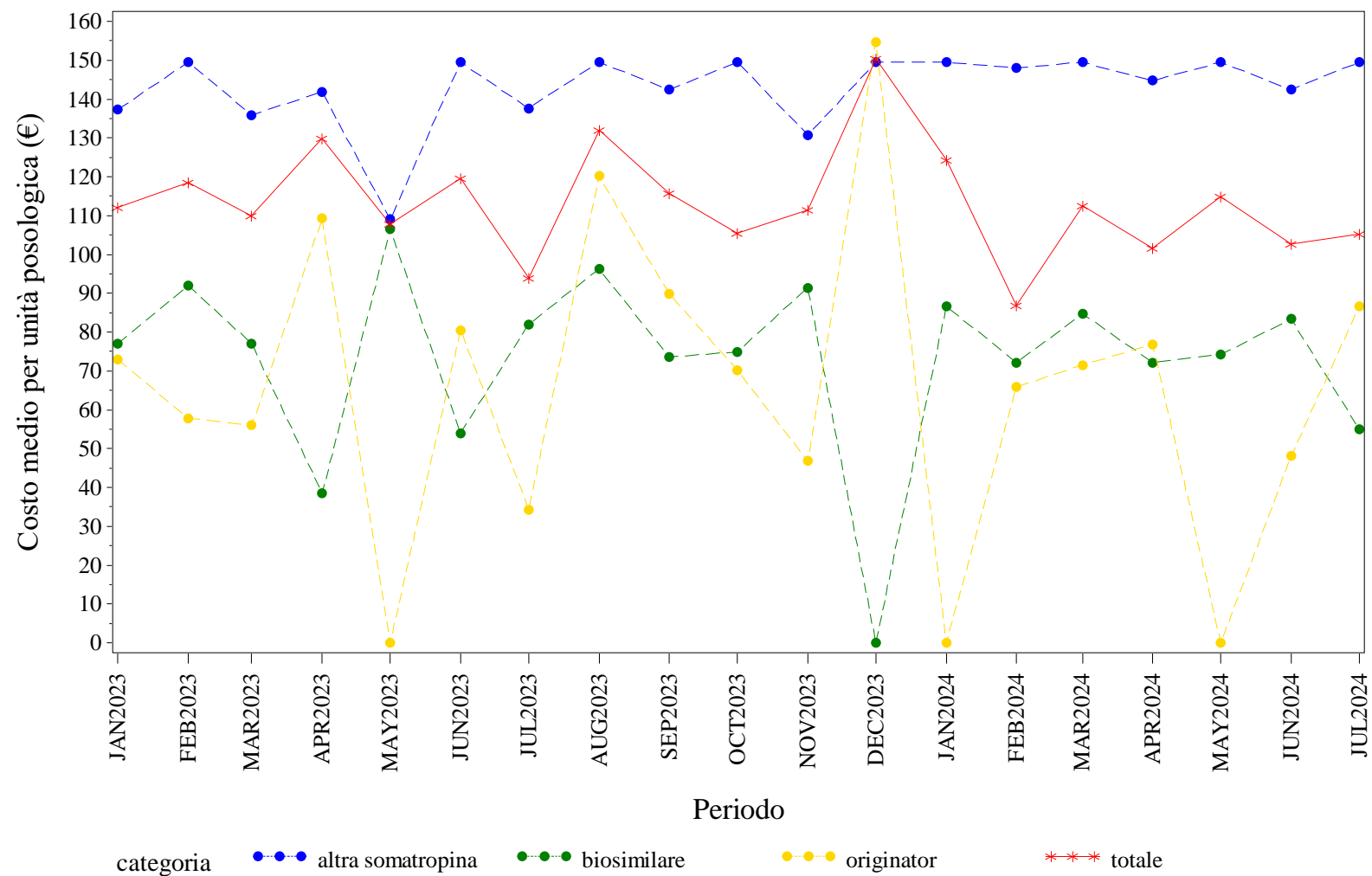

Elaborazione AIFA – Ufficio Monitoraggio della spesa farmaceutica
Dato NSIS/Tracciabilita' aggiornato lug-2024

BASILICATA. TOCILIZUMAB - Andamento mensile del prezzo medio per confezione per la categoria terapeutica (ATC IV)
(Fonte: NSIS-Tracciabilità del farmaco)

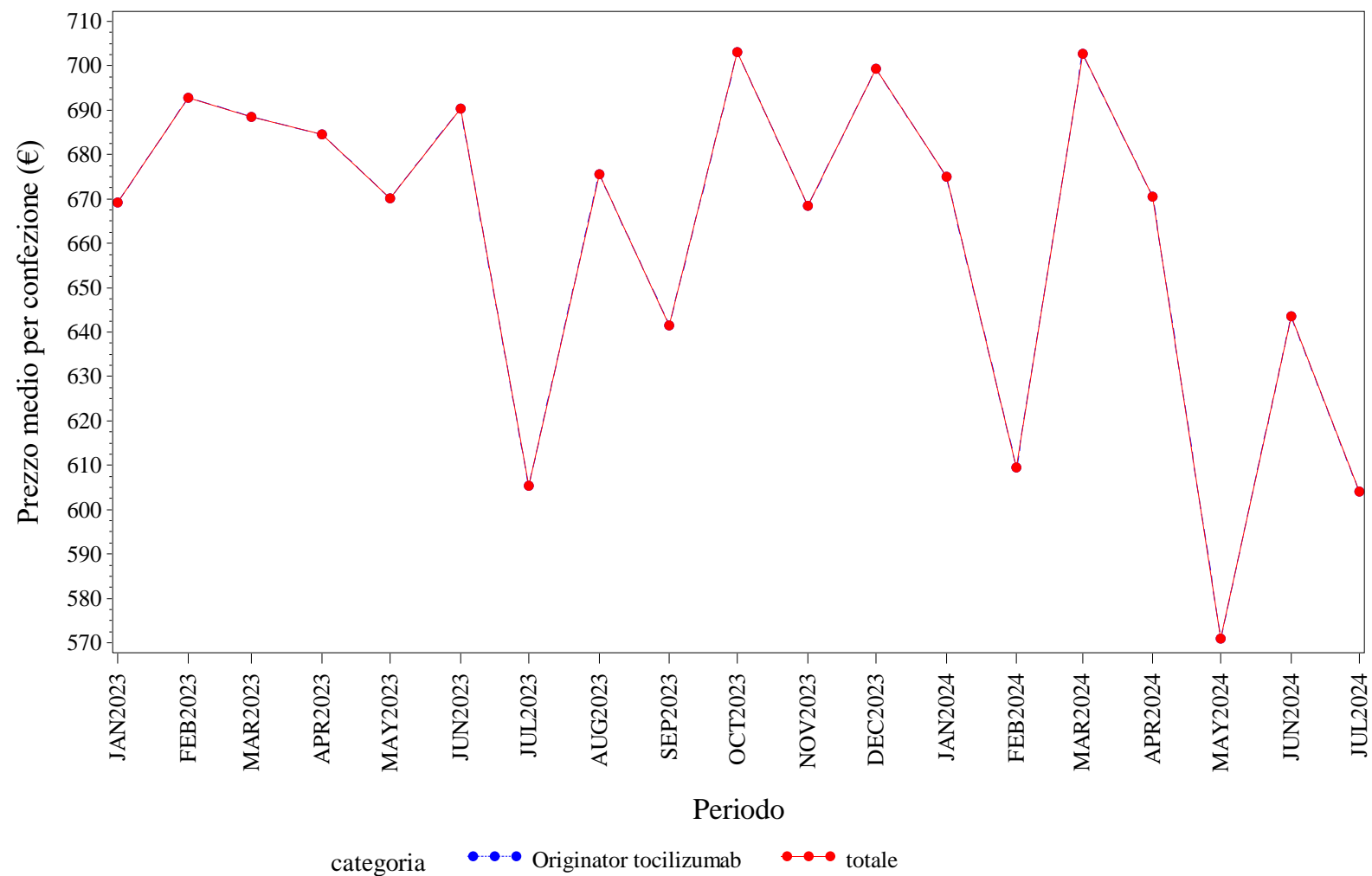

Elaborazione AIFA – Ufficio Monitoraggio della spesa farmaceutica
Dato NSIS/Tracciabilita' aggiornato lug-2024

BASILICATA. TOCILIZUMAB - Andamento mensile del costo medio per DDD per la categoria terapeutica (ATC IV)
(Fonte: NSIS-Tracciabilità del farmaco)

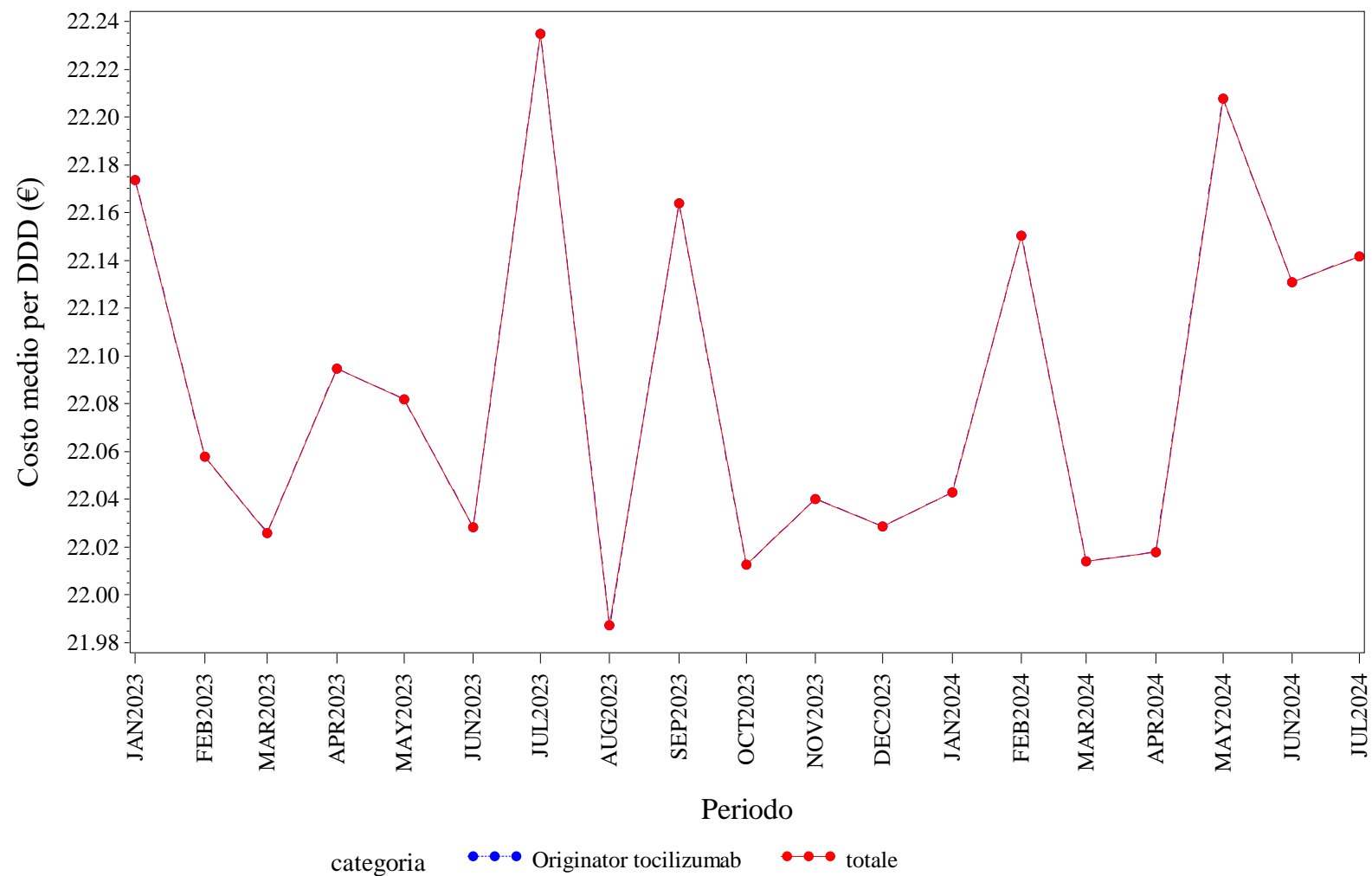

Elaborazione AIFA – Ufficio Monitoraggio della spesa farmaceutica
Dato NSIS/Tracciabilità' aggiornato lug-2024

BASILICATA. TOCILIZUMAB - Andamento mensile del costo medio per unità posologica per la categoria terapeutica (ATC IV)
(Fonte: NSIS-Tracciabilità del farmaco)

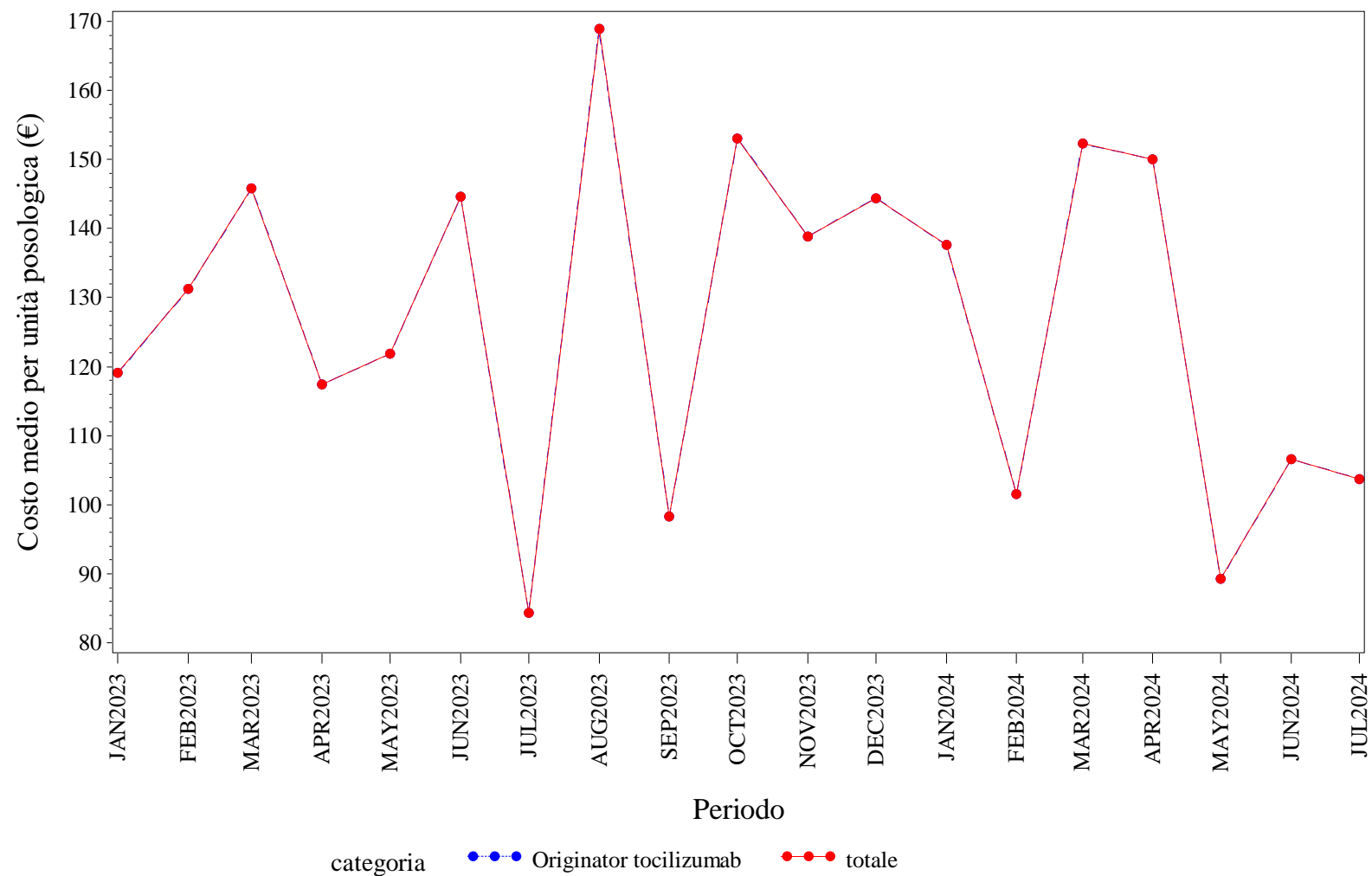

Elaborazione AIFA – Ufficio Monitoraggio della spesa farmaceutica
Dato NSIS/Tracciabilità' aggiornato lug-2024

BASILICATA. TRASTUZUMAB - Andamento mensile del prezzo medio per confezione per la categoria terapeutica (ATC IV)
(Fonte: NSIS-Tracciabilità del farmaco)

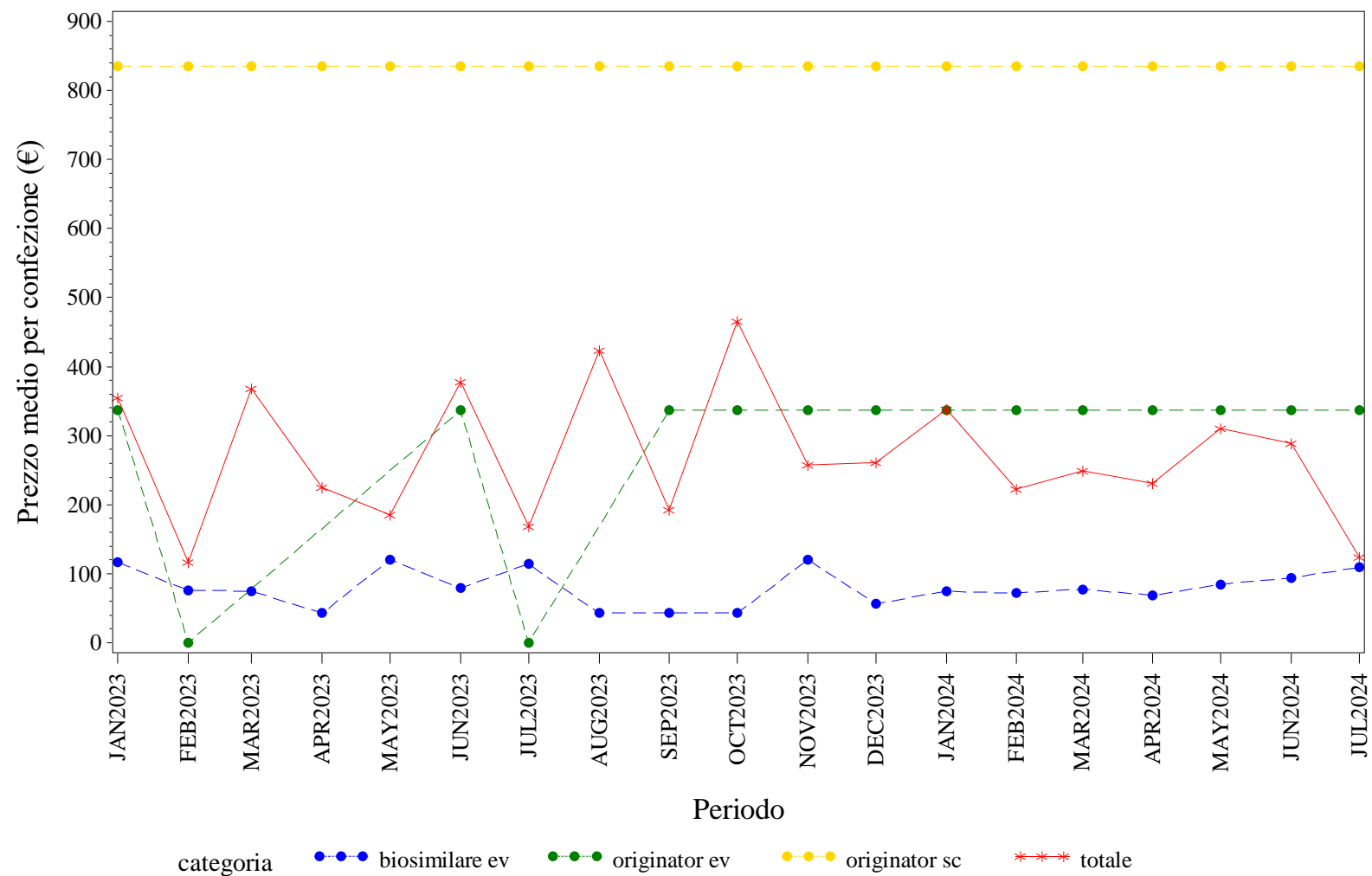

Elaborazione AIFA – Ufficio Monitoraggio della spesa farmaceutica
Dato NSIS/Tracciabilita' aggiornato lug-2024

BASILICATA. TRASTUZUMAB - Andamento mensile del costo medio per DDD per la categoria terapeutica (ATC IV)
(Fonte: NSIS-Tracciabilità del farmaco)

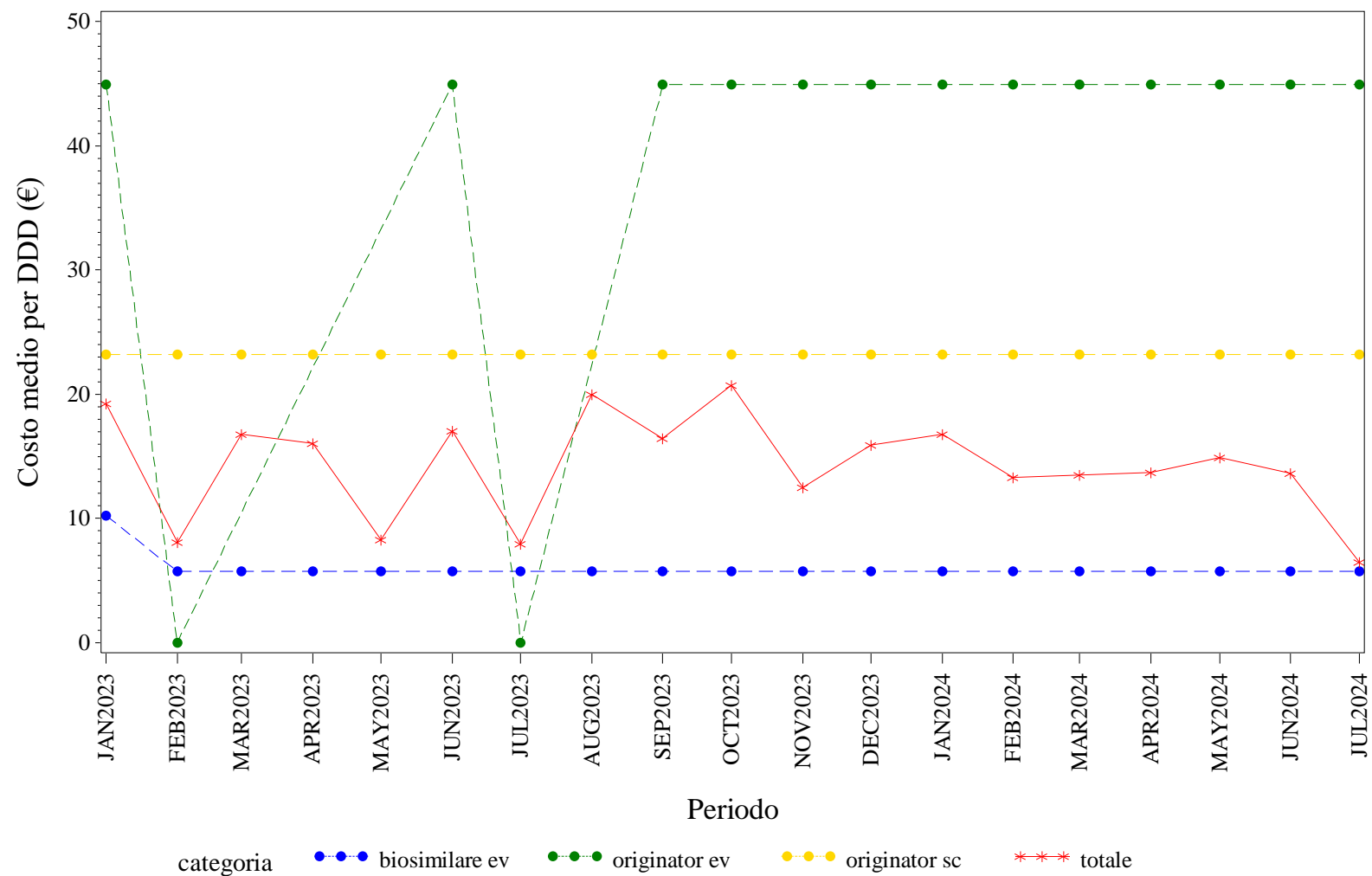

Elaborazione AIFA – Ufficio Monitoraggio della spesa farmaceutica
Dato NSIS/Tracciabilità' aggiornato lug-2024

BASILICATA. TRASTUZUMAB - Andamento mensile del costo medio per unità posologica per la categoria terapeutica (ATC IV)
(Fonte: NSIS-Tracciabilità del farmaco)

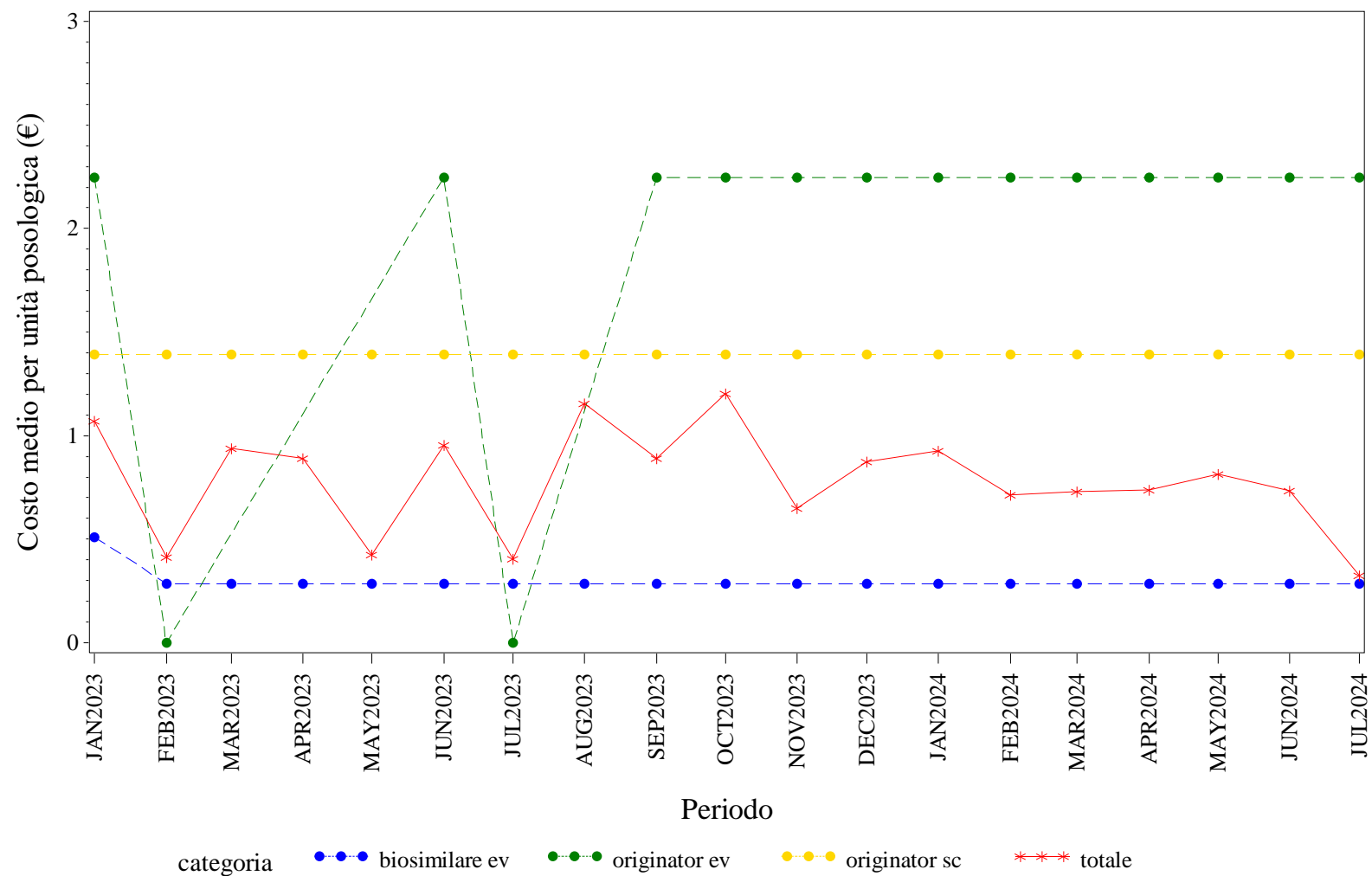

Elaborazione AIFA – Ufficio Monitoraggio della spesa farmaceutica
Dato NSIS/Tracciabilità' aggiornato lug-2024



CALABRIA. Trend mensile del prezzo medio per confezione, DDD, unità posologica per la categoria terapeutica (ATC IV)

CALABRIA. ANTI TNF-ALFA - Andamento mensile del prezzo medio per confezione per la categoria terapeutica (ATC IV)
(Fonte: NSIS-Tracciabilità del farmaco)

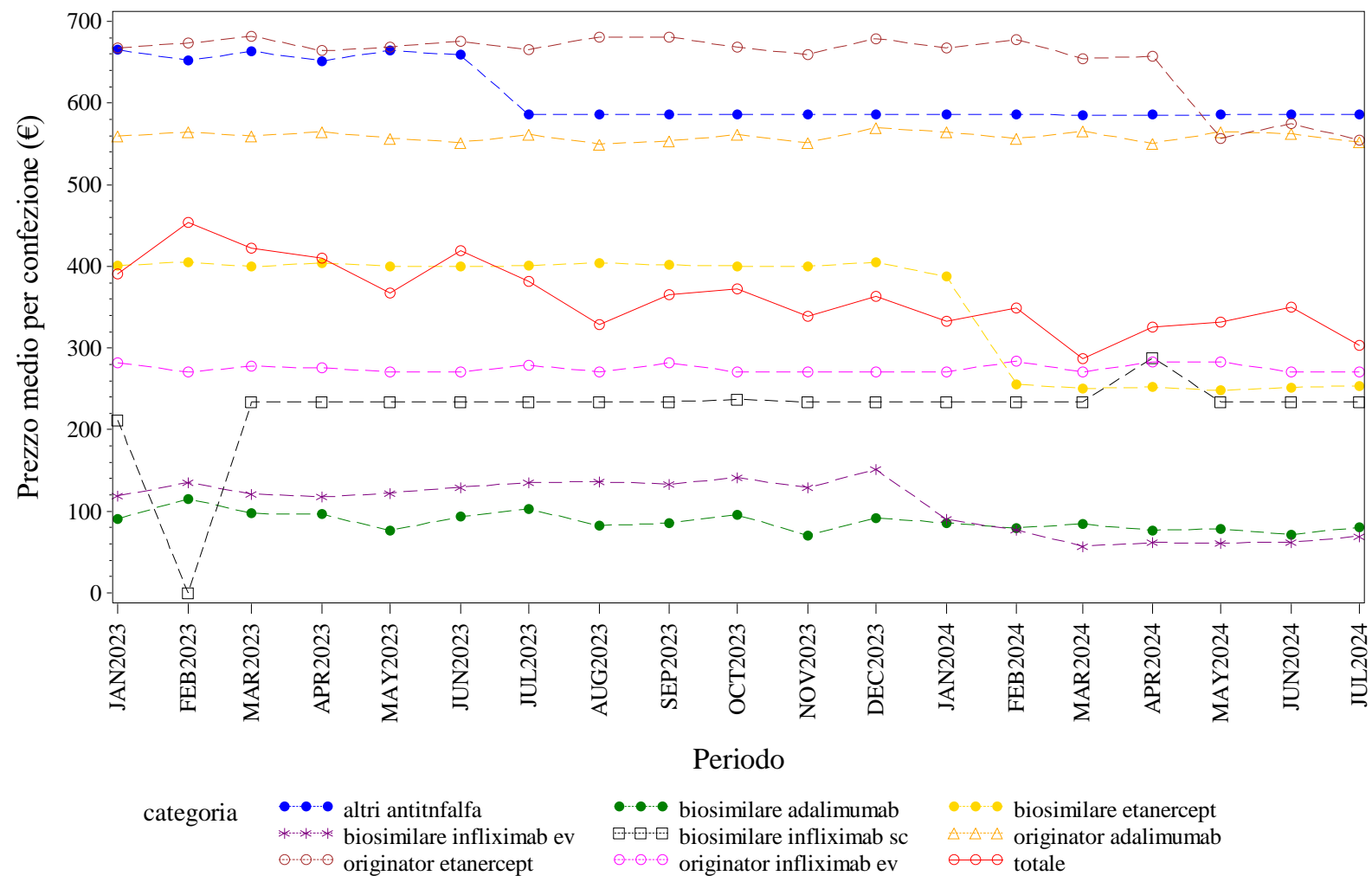

Elaborazione AIFA – Ufficio Monitoraggio della spesa farmaceutica
Dato NSIS/Tracciabilità aggiornato lug-2024

CALABRIA. ANTI TNF-ALFA - Andamento mensile del costo medio per DDD per la categoria terapeutica (ATC IV)
(Fonte: NSIS-Tracciabilità del farmaco)

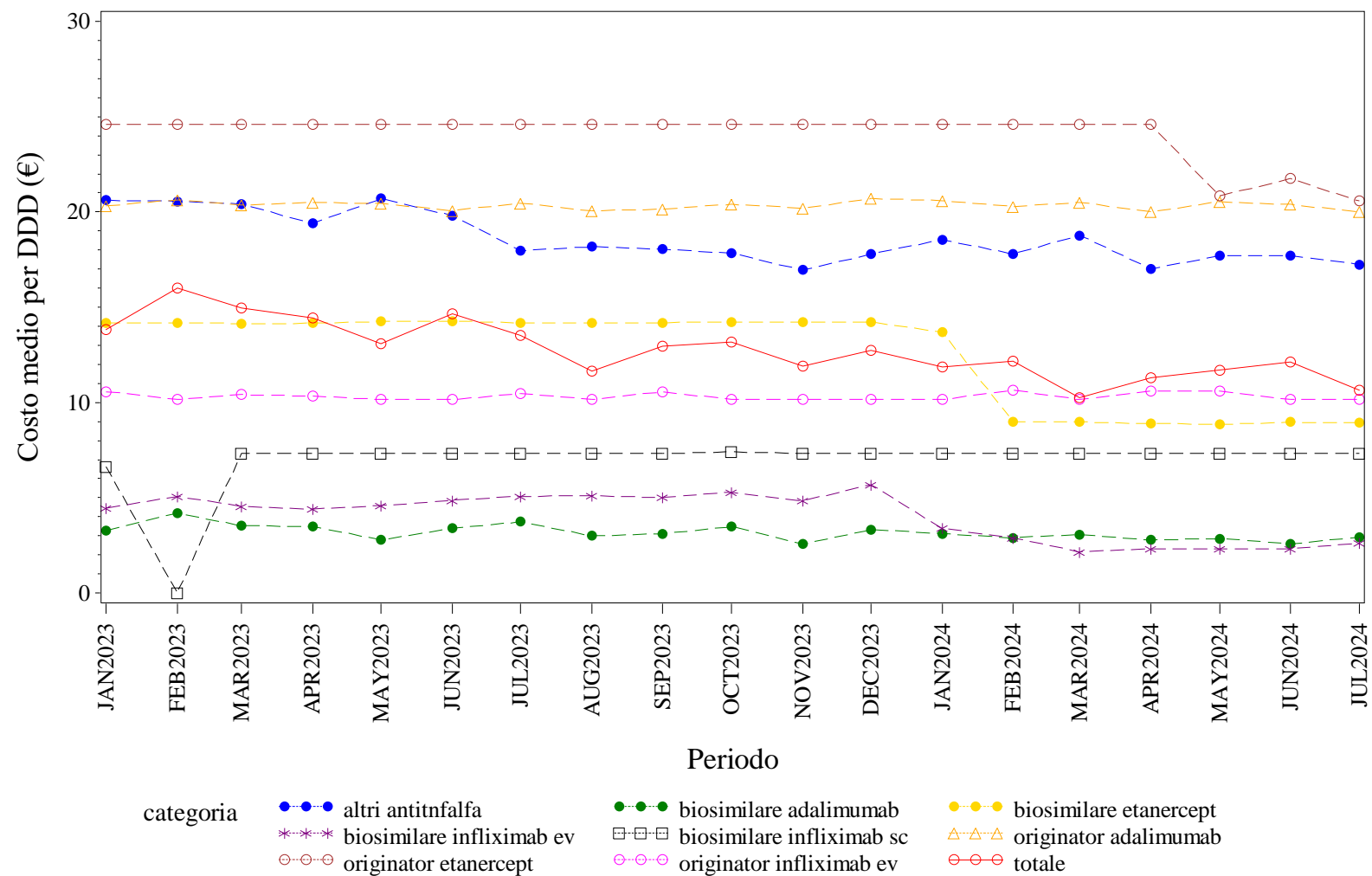

Elaborazione AIFA – Ufficio Monitoraggio della spesa farmaceutica
Dato NSIS/Tracciabilità' aggiornato lug-2024

CALABRIA. ANTI TNF-ALFA - Andamento mensile del costo medio per unità posologica per la categoria terapeutica (ATC IV)
(Fonte: NSIS-Tracciabilità del farmaco)

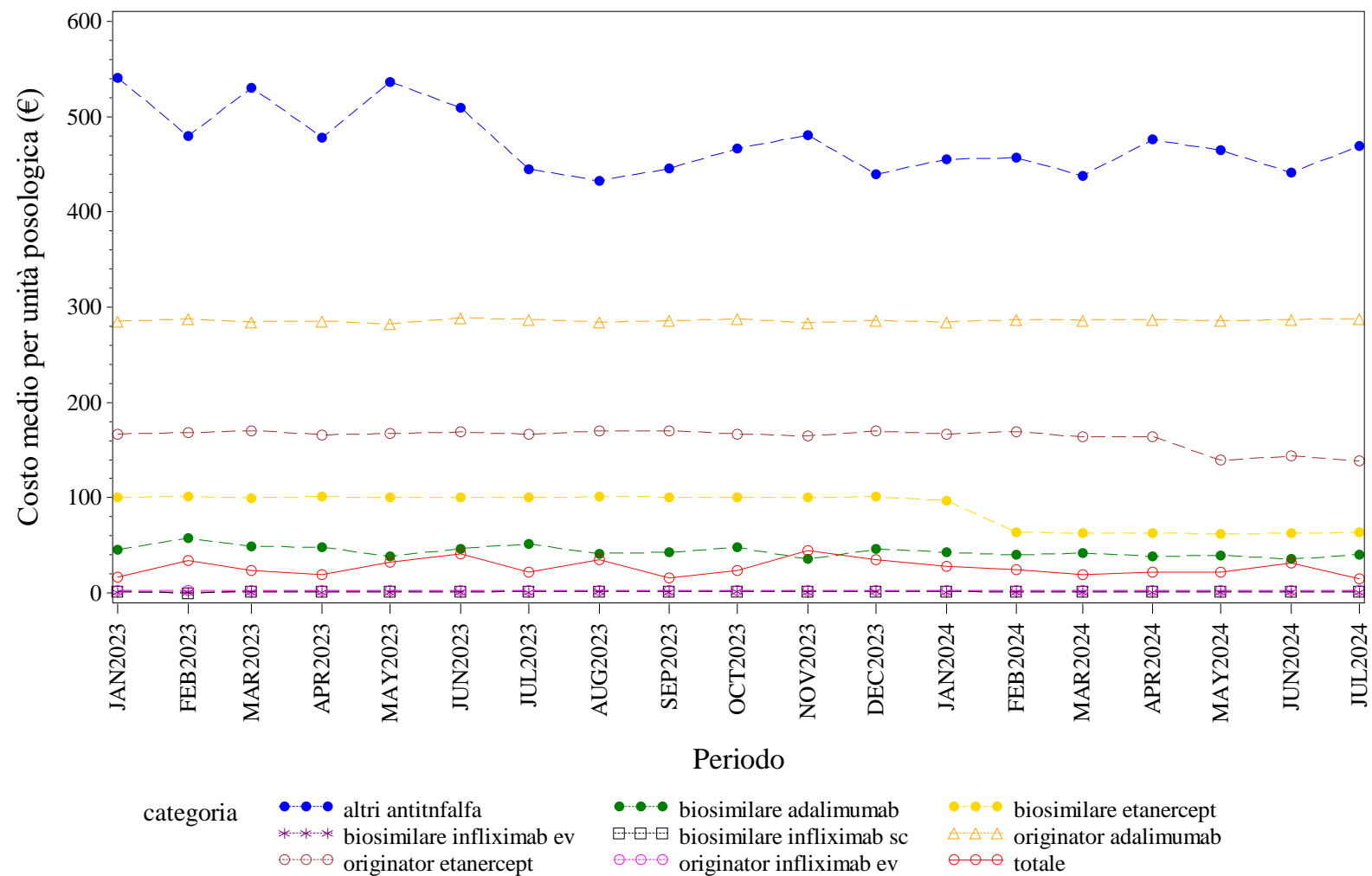

Elaborazione AIFA – Ufficio Monitoraggio della spesa farmaceutica
Dato NSIS/Tracciabilità' aggiornato lug-2024

CALABRIA. BEVACIZUMAB - Andamento mensile del prezzo medio per confezione per la categoria terapeutica (ATC IV)
(Fonte: NSIS-Tracciabilità del farmaco)

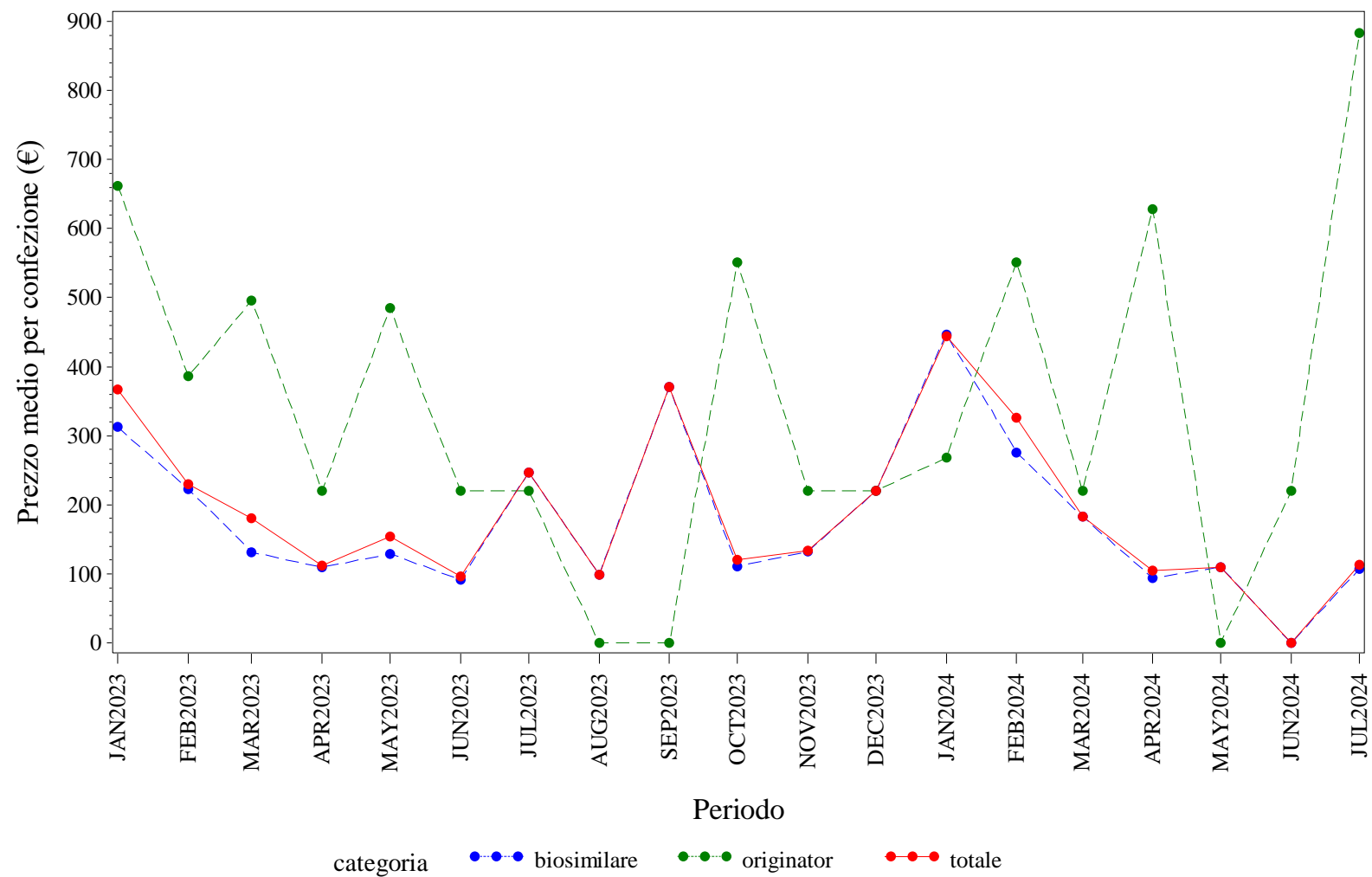

Elaborazione AIFA – Ufficio Monitoraggio della spesa farmaceutica
Dato NSIS/Tracciabilita' aggiornato lug-2024

CALABRIA. BEVACIZUMAB - Andamento mensile del costo medio per DDD per la categoria terapeutica (ATC IV)
(Fonte: NSIS-Tracciabilità del farmaco)

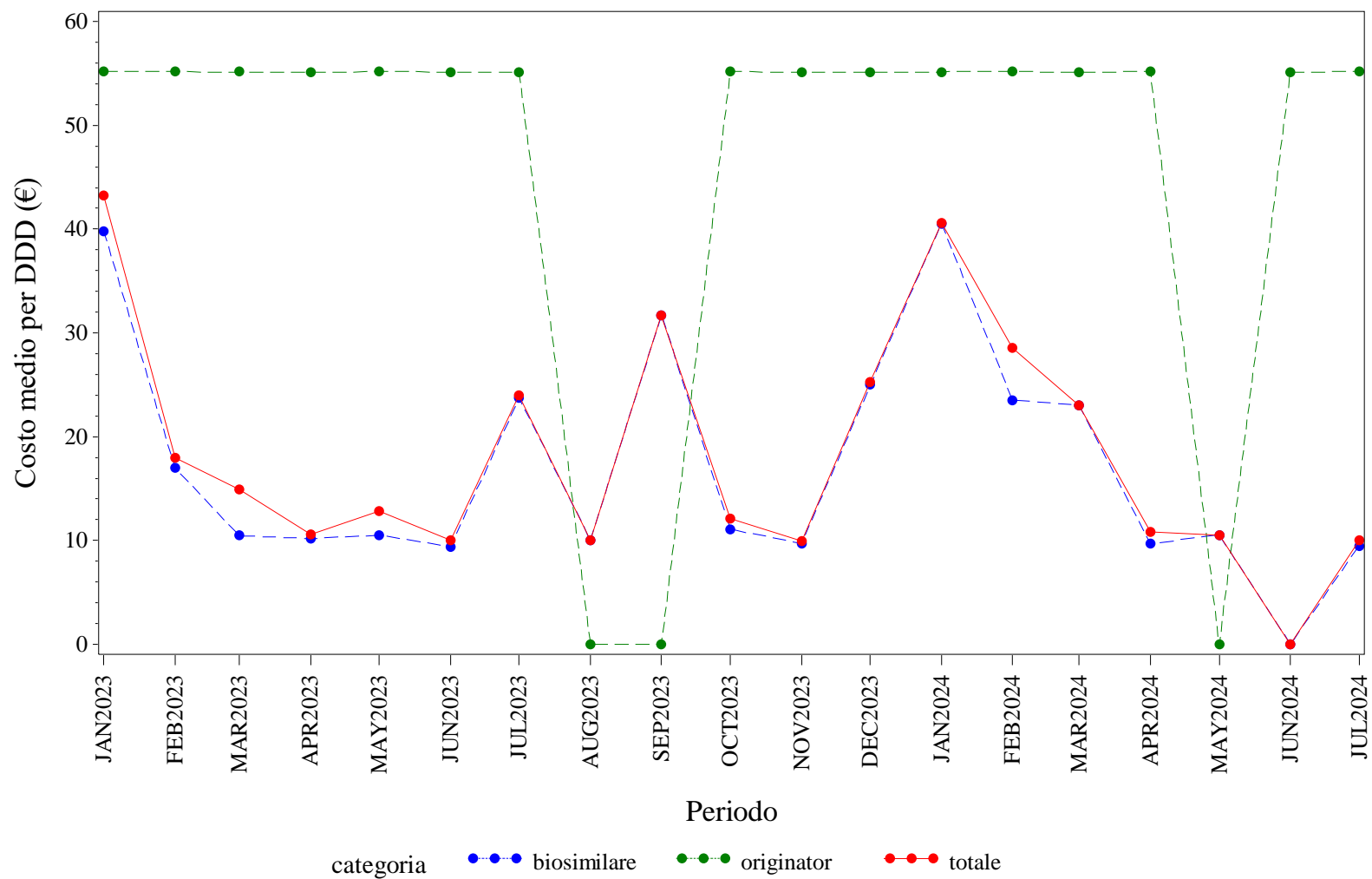

Elaborazione AIFA – Ufficio Monitoraggio della spesa farmaceutica
Dato NSIS/Tracciabilità' aggiornato lug-2024

CALABRIA. BEVACIZUMAB - Andamento mensile del costo medio per unità posologica per la categoria terapeutica (ATC IV)
(Fonte: NSIS-Tracciabilità del farmaco)

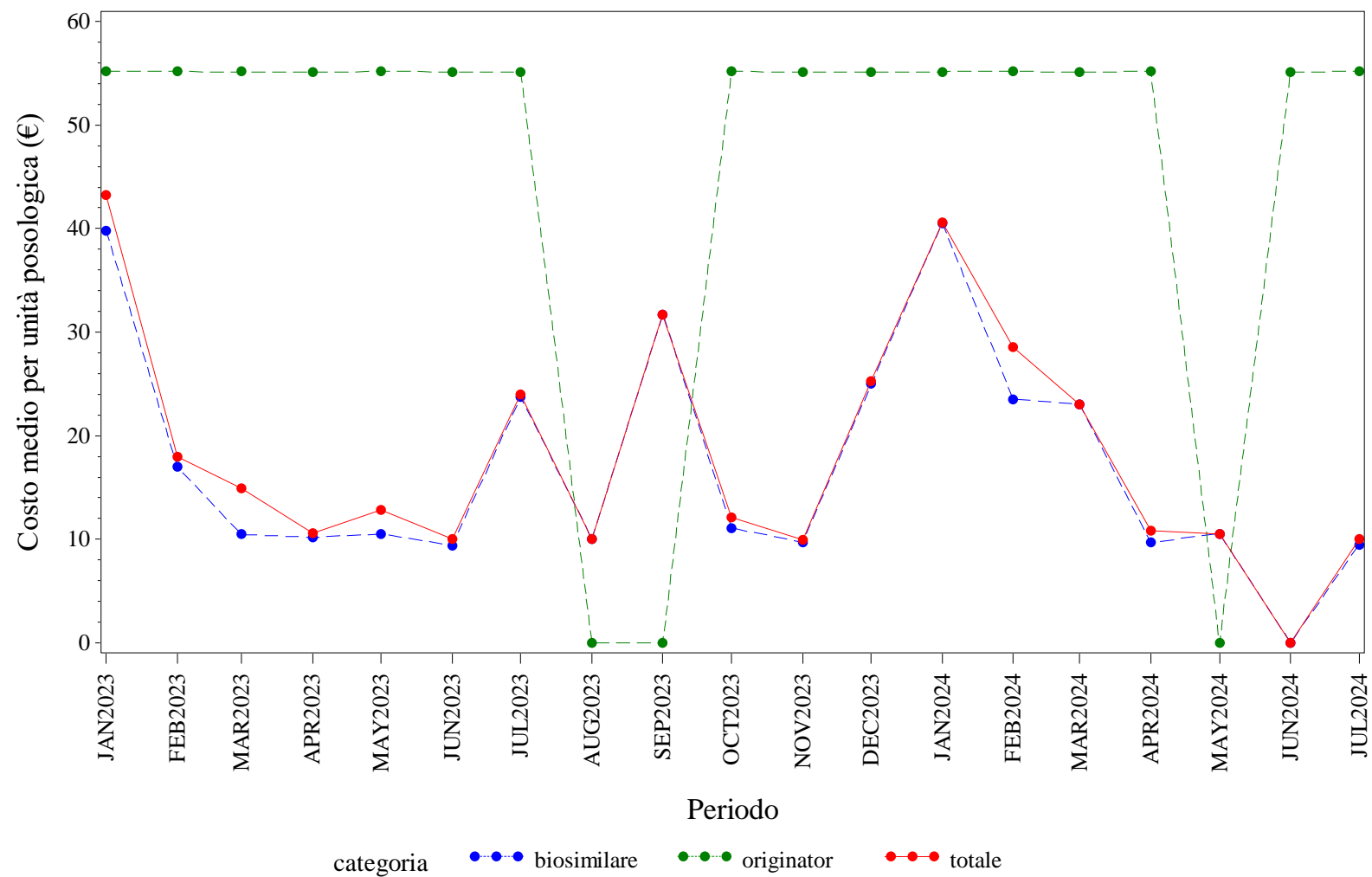

Elaborazione AIFA – Ufficio Monitoraggio della spesa farmaceutica
Dato NSIS/Tracciabilità' aggiornato lug-2024

CALABRIA. ECULIZUMAB - Andamento mensile del prezzo medio per confezione per la categoria terapeutica (ATC IV)
(Fonte: NSIS-Tracciabilità del farmaco)

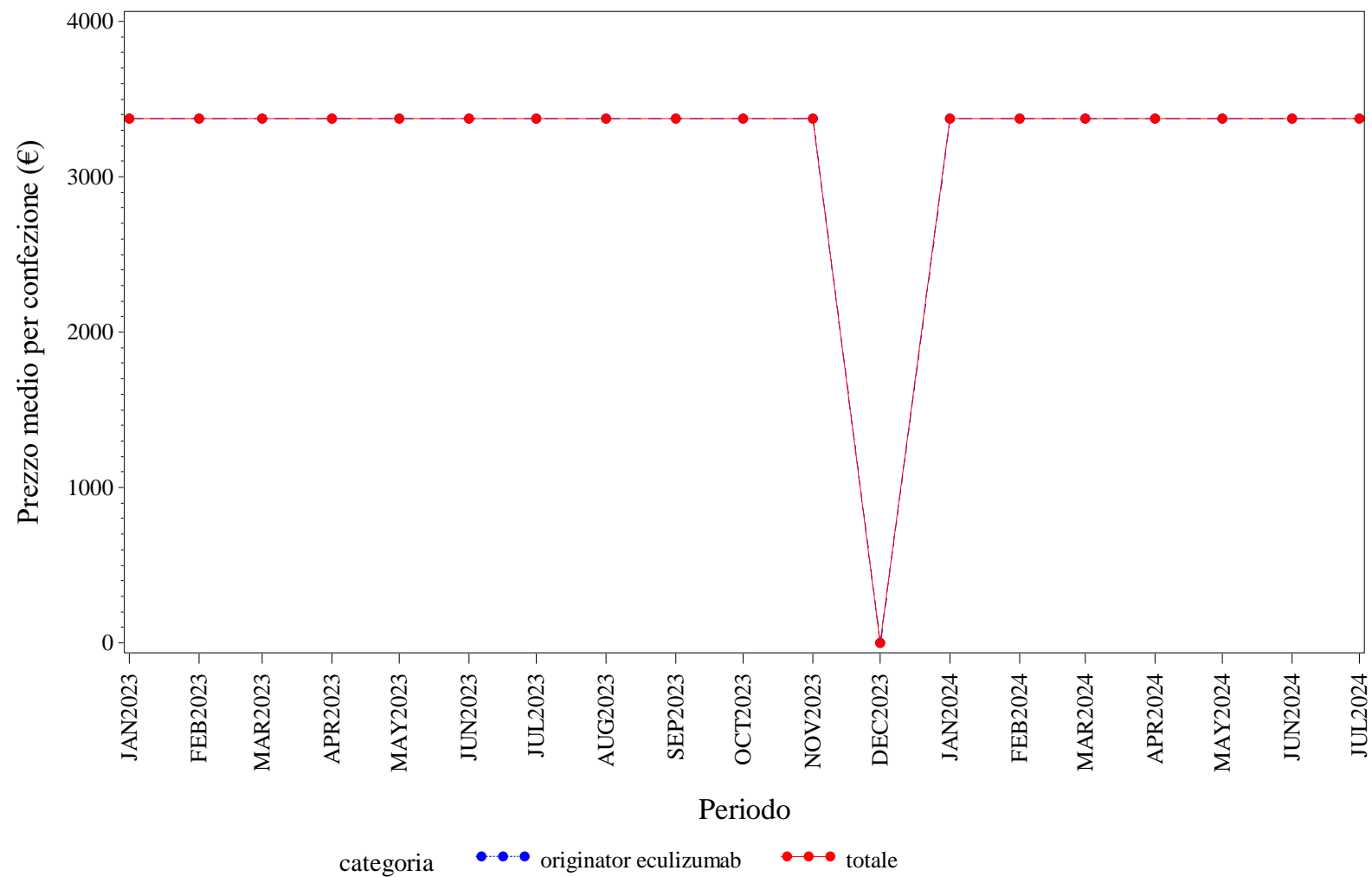

Elaborazione AIFA – Ufficio Monitoraggio della spesa farmaceutica
Dato NSIS/Tracciabilita' aggiornato lug-2024

CALABRIA. ECULIZUMAB - Andamento mensile del costo medio per DDD per la categoria terapeutica (ATC IV)
(Fonte: NSIS-Tracciabilità del farmaco)

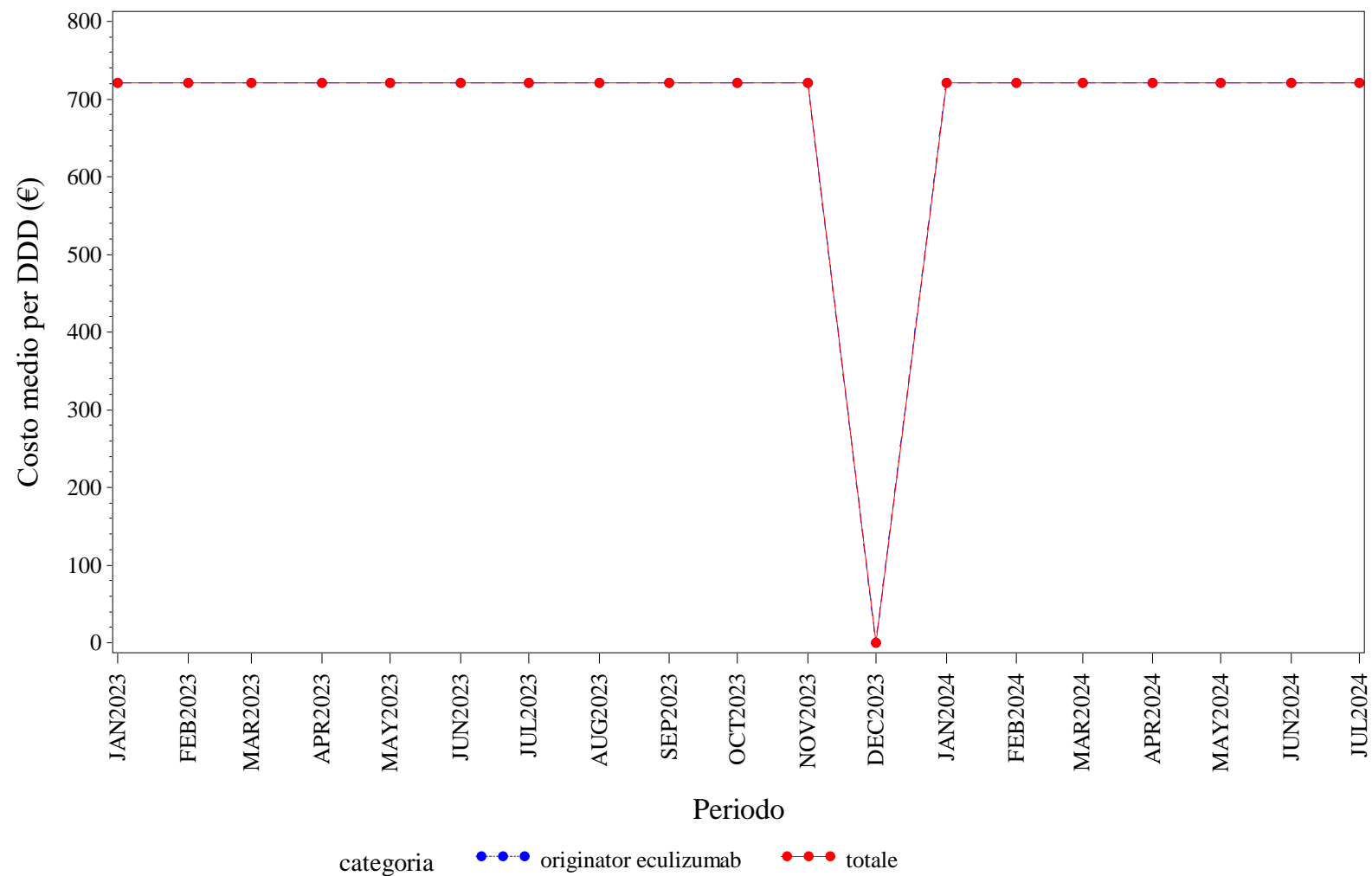

Elaborazione AIFA – Ufficio Monitoraggio della spesa farmaceutica
Dato NSIS/Tracciabilità' aggiornato lug-2024

CALABRIA. ECULIZUMAB - Andamento mensile del costo medio per unità posologica per la categoria terapeutica (ATC IV)
(Fonte: NSIS-Tracciabilità del farmaco)

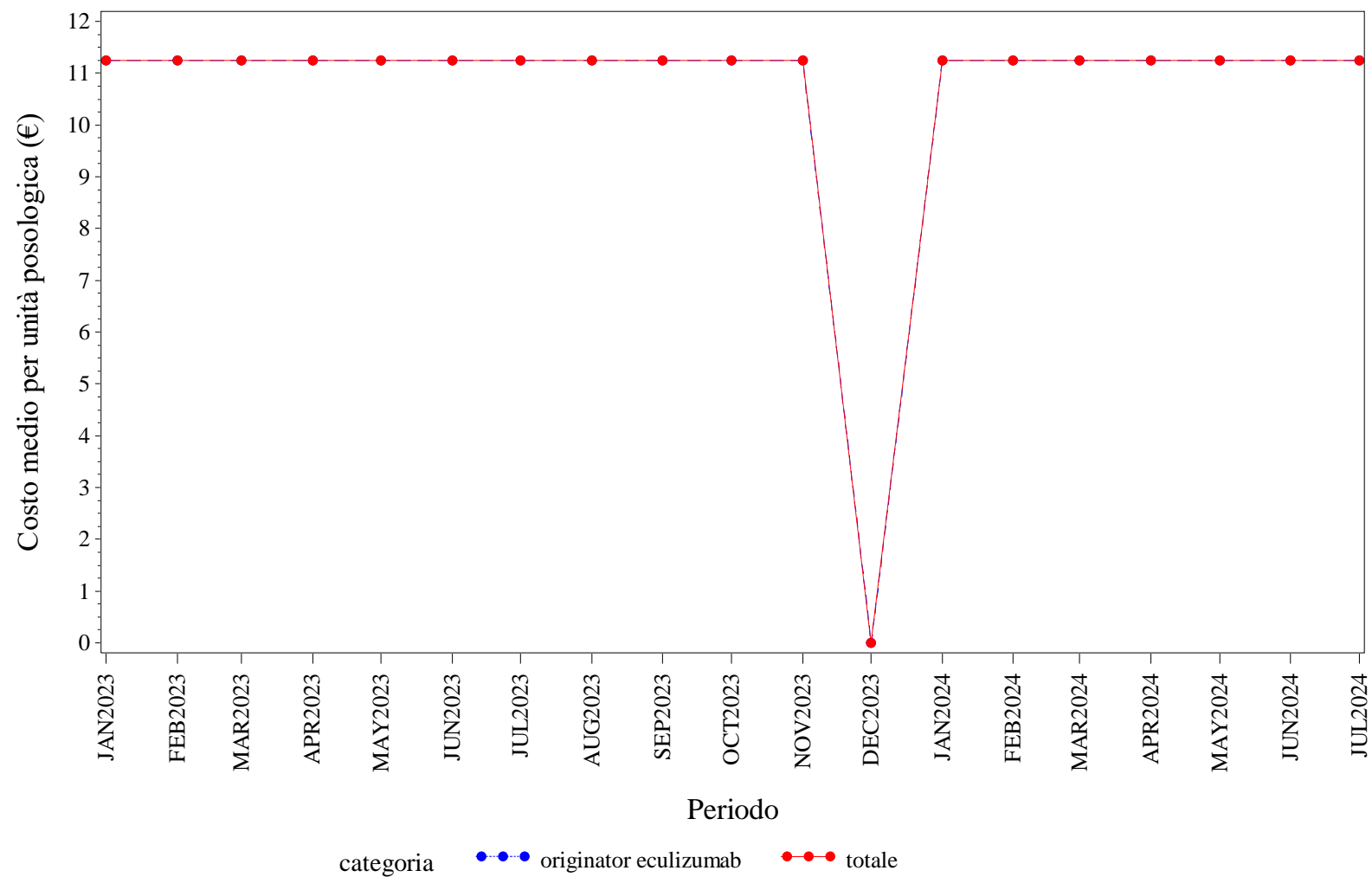

Elaborazione AIFA – Ufficio Monitoraggio della spesa farmaceutica
Dato NSIS/Tracciabilità' aggiornato lug-2024

CALABRIA. EPARINE A BASSO PESO MOLECOLARE - Andamento mensile del prezzo medio per confezione per la categoria terapeutica (ATC IV)
(Fonte: NSIS-Tracciabilità del farmaco)

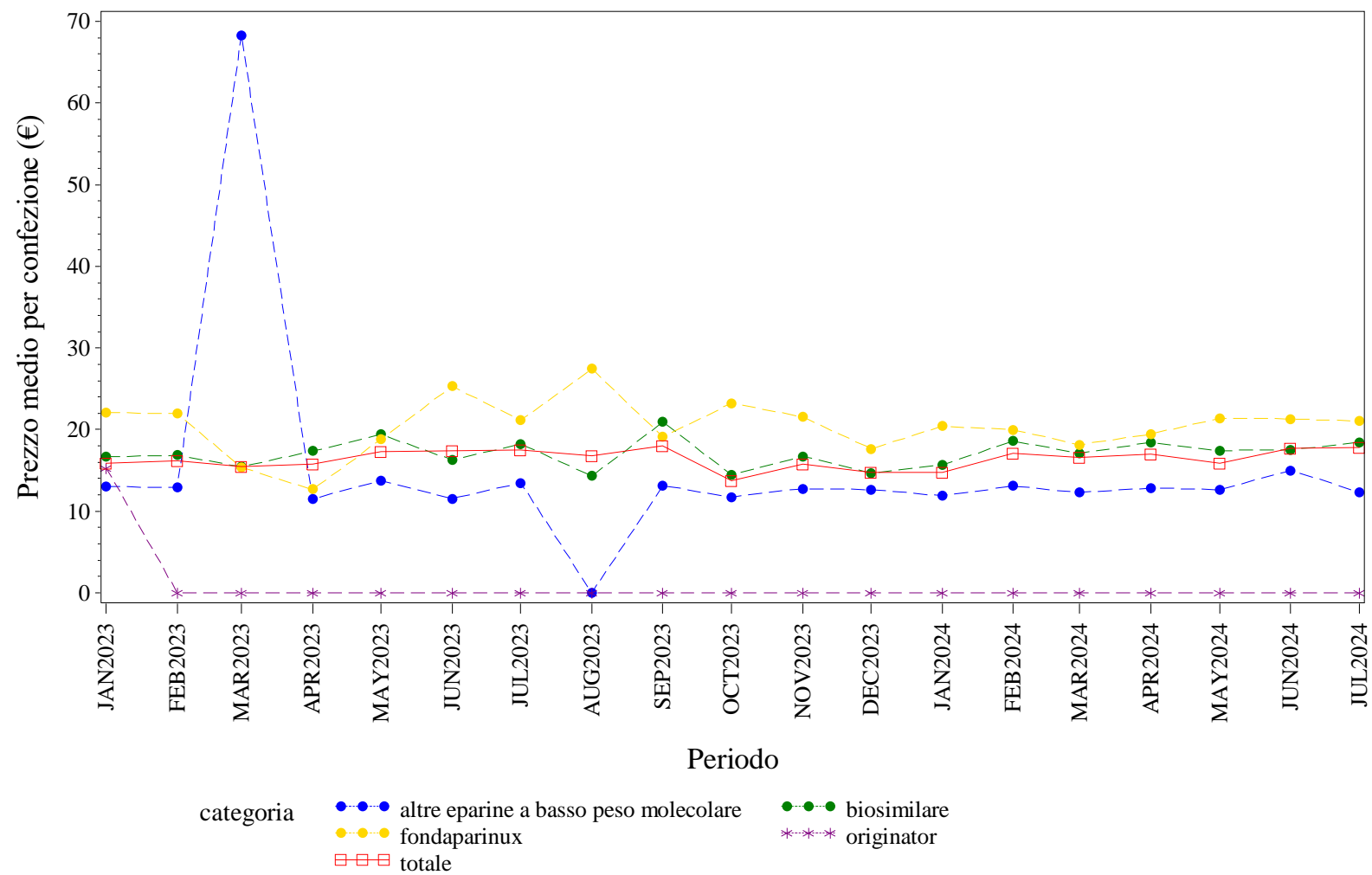

Elaborazione AIFA – Ufficio Monitoraggio della spesa farmaceutica
Dato NSIS/Tracciabilita' aggiornato lug-2024

CALABRIA. EPARINE A BASSO PESO MOLECOLARE - Andamento mensile del costo medio per DDD per la categoria terapeutica (ATC IV)
(Fonte: NSIS-Tracciabilità del farmaco)

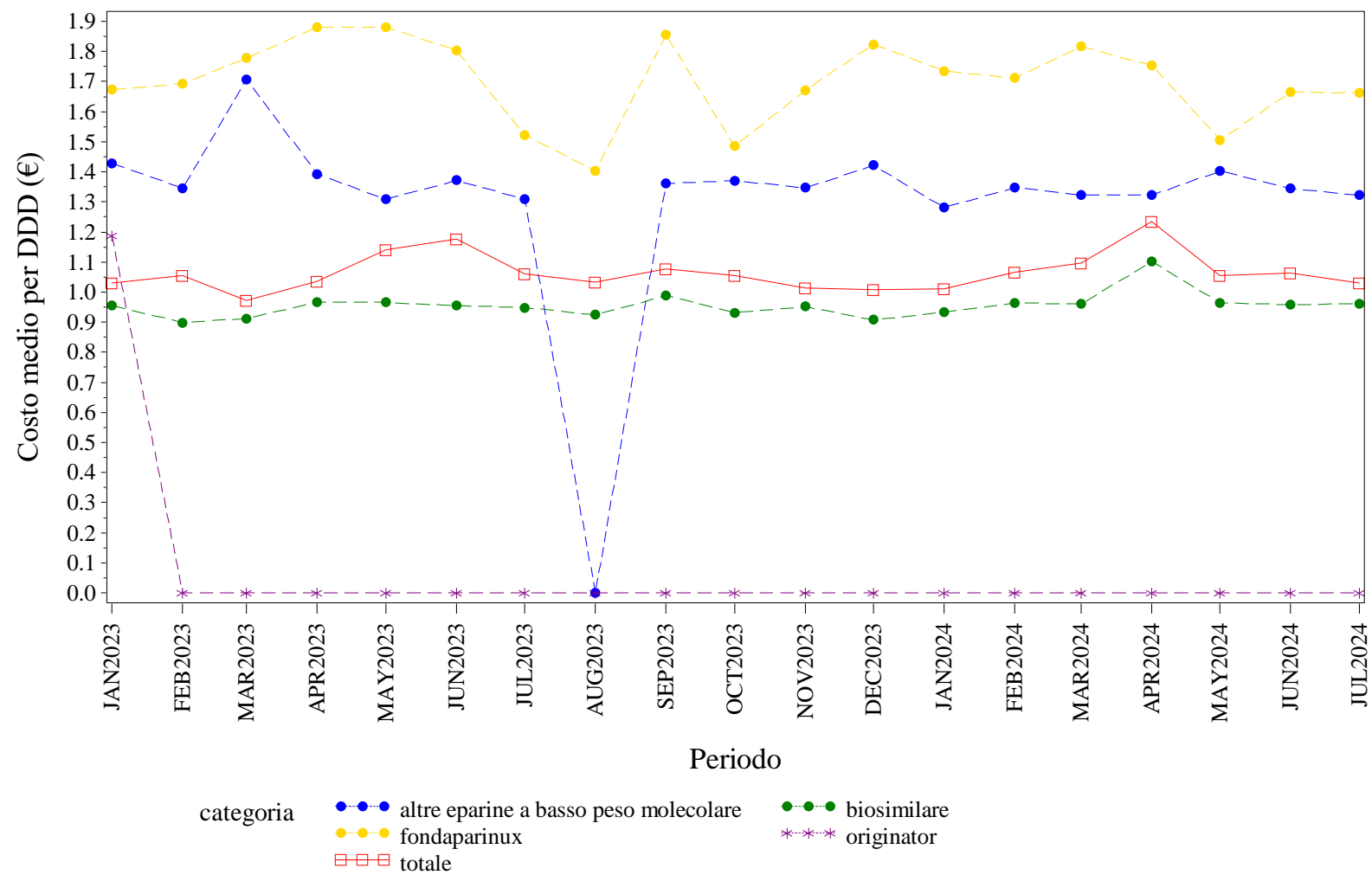

Elaborazione AIFA – Ufficio Monitoraggio della spesa farmaceutica
Dato NSIS/Tracciabilita' aggiornato lug-2024

CALABRIA. EPARINE A BASSO PESO MOLECOLARE - Andamento mensile del costo medio per unità posologica per la categoria terapeutica (ATC IV)
(Fonte: NSIS-Tracciabilità del farmaco)

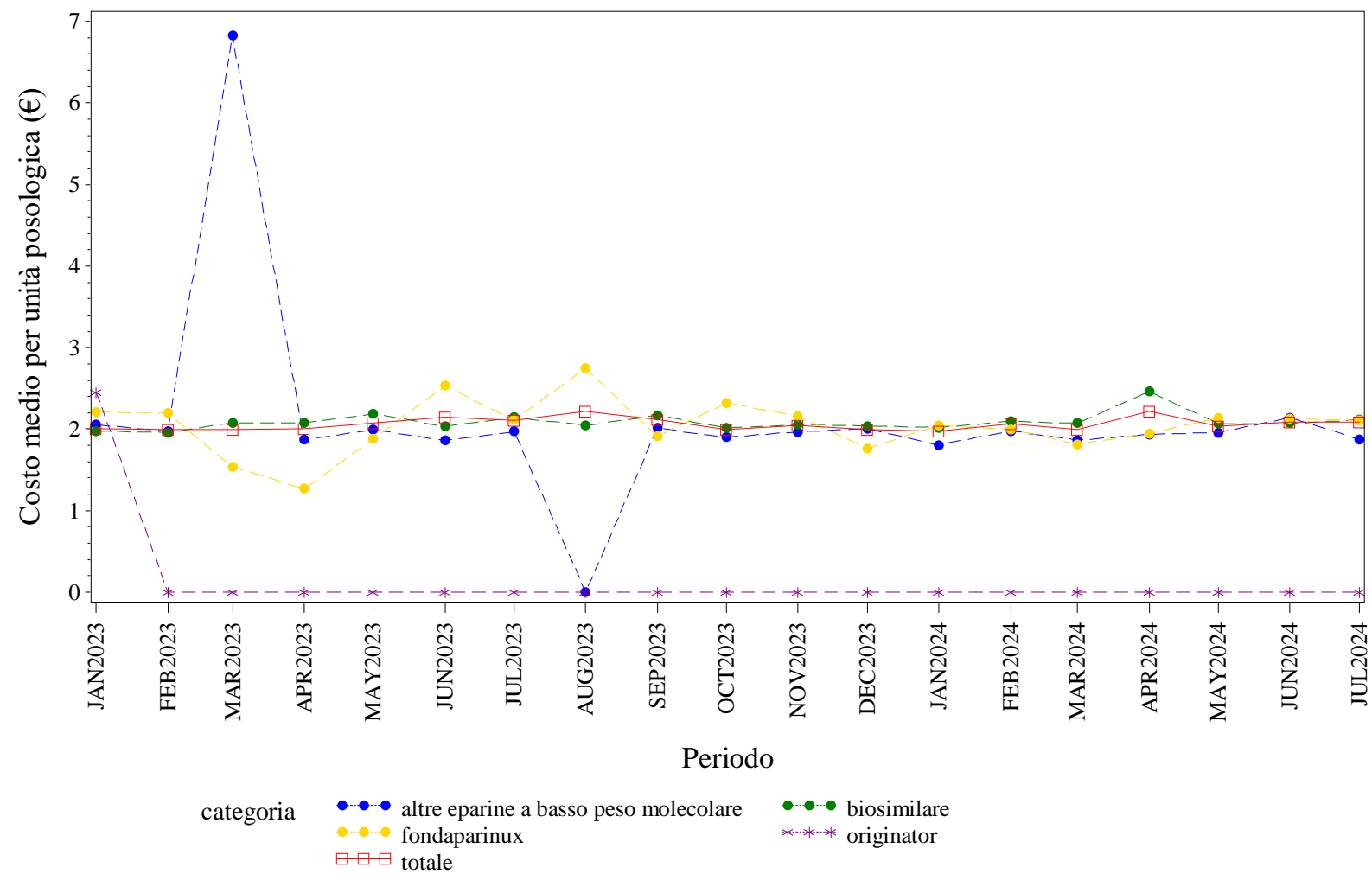

Elaborazione AIFA – Ufficio Monitoraggio della spesa farmaceutica
Dato NSIS/Tracciabilità' aggiornato lug-2024

CALABRIA. EPOETINE - Andamento mensile del prezzo medio per confezione per la categoria terapeutica (ATC IV)
(Fonte: NSIS-Tracciabilità del farmaco)

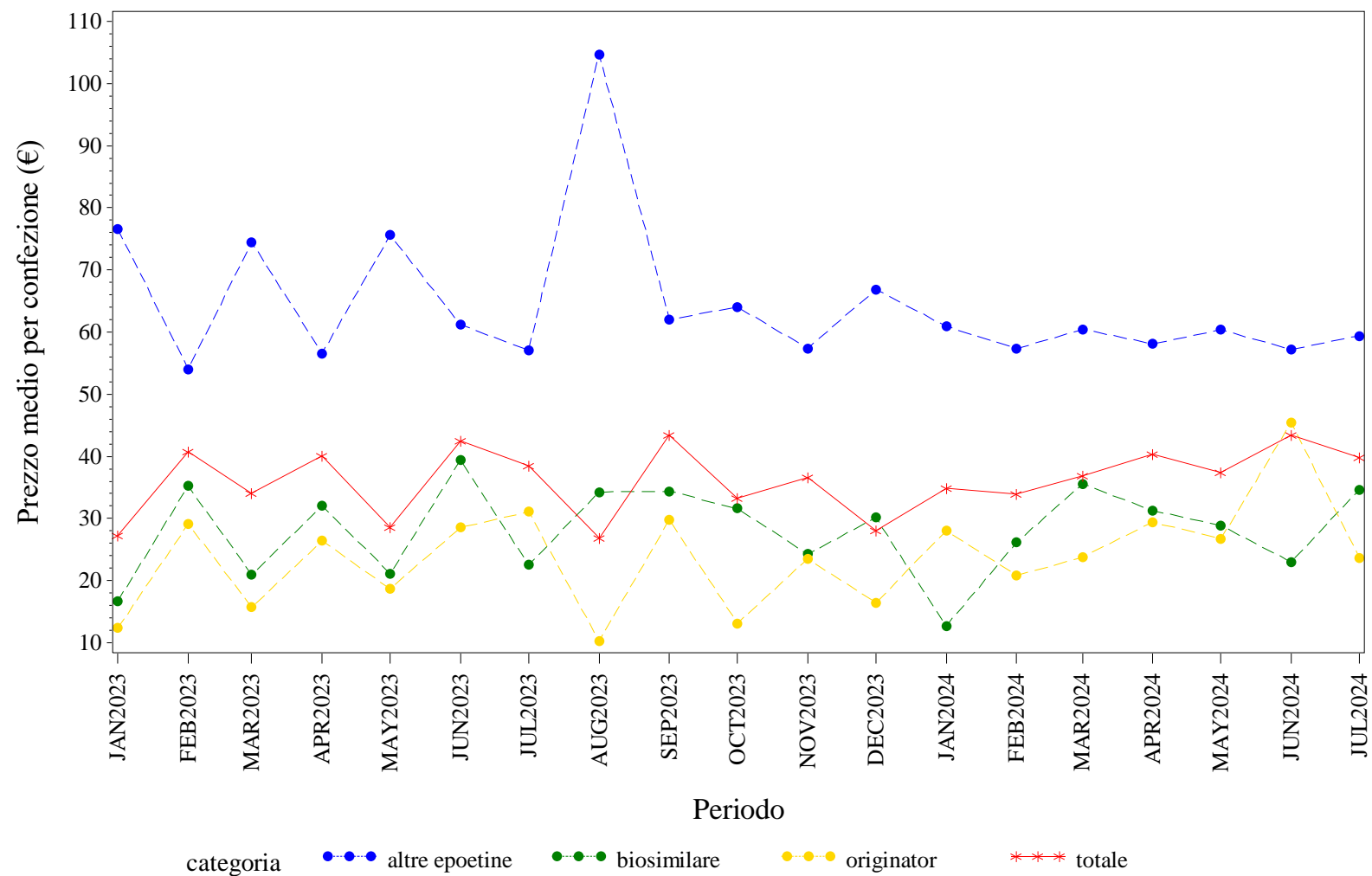

Elaborazione AIFA – Ufficio Monitoraggio della spesa farmaceutica
Dato NSIS/Tracciabilita' aggiornato lug-2024

CALABRIA. EPOETINE - Andamento mensile del costo medio per DDD per la categoria terapeutica (ATC IV)
(Fonte: NSIS-Tracciabilità del farmaco)

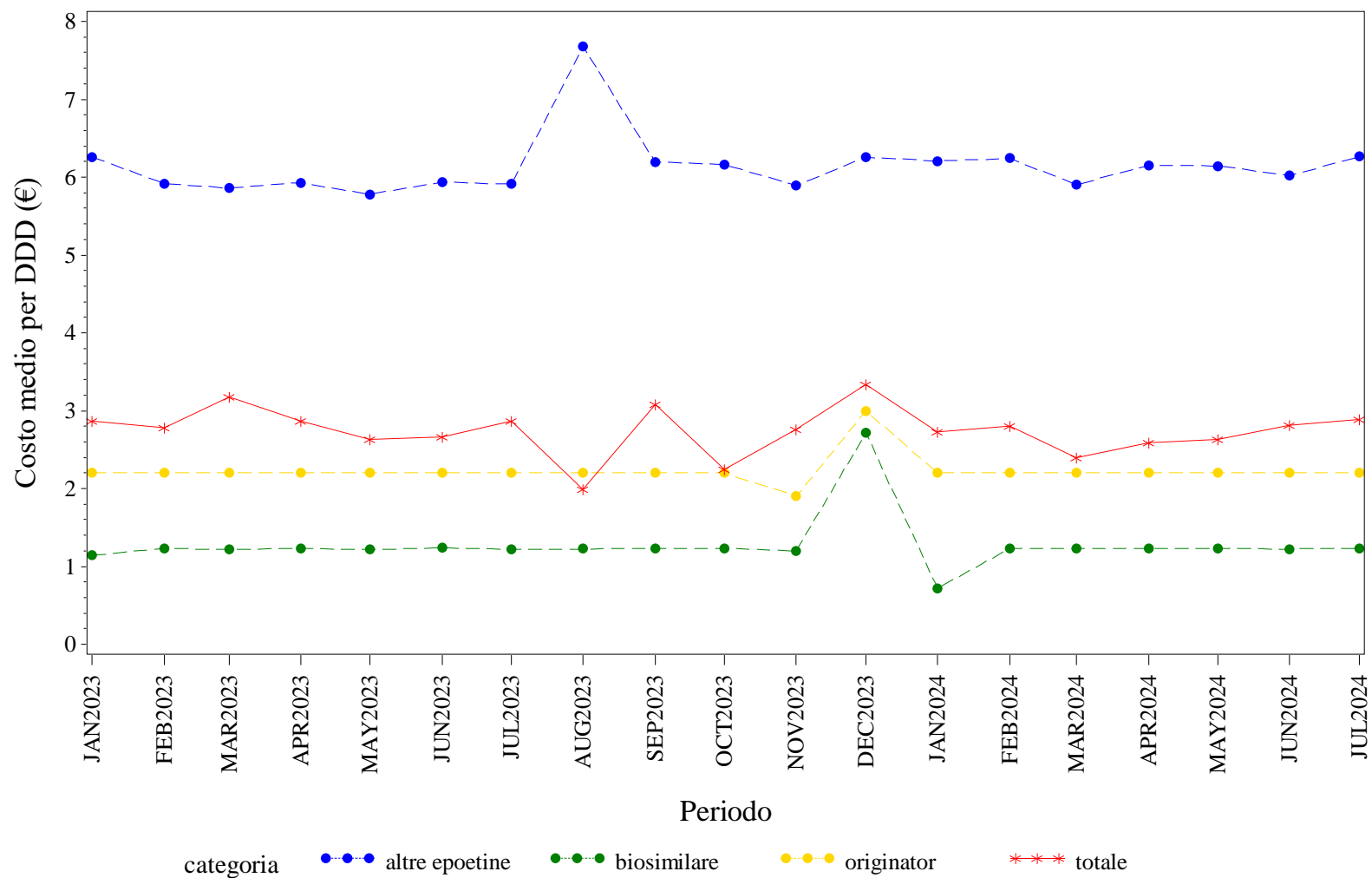

Elaborazione AIFA – Ufficio Monitoraggio della spesa farmaceutica
Dato NSIS/Tracciabilità' aggiornato lug-2024

CALABRIA. EPOETINE - Andamento mensile del costo medio per unità posologica per la categoria terapeutica (ATC IV)

(Fonte: NSIS-Tracciabilità del farmaco)

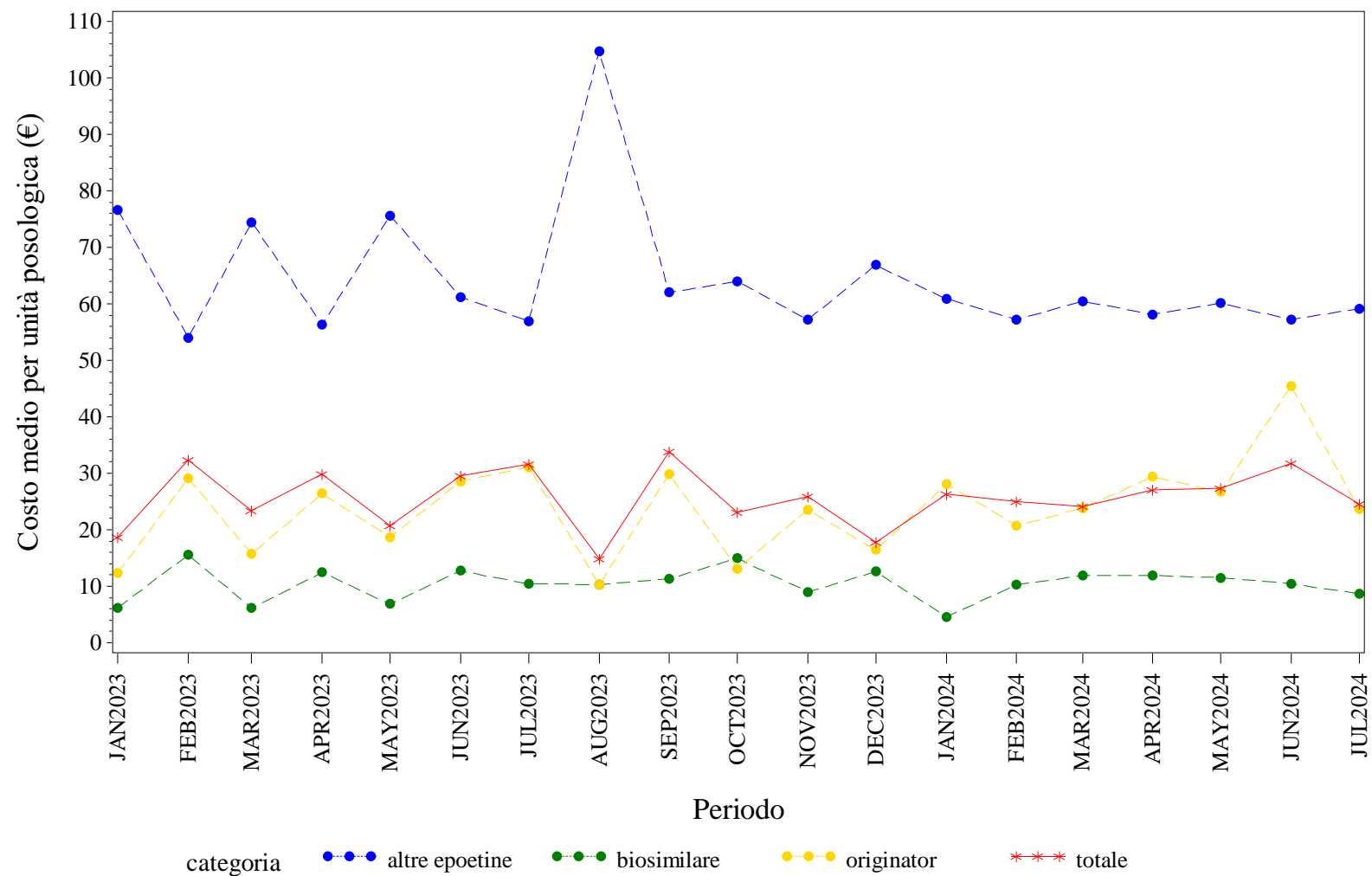

Elaborazione AIFA – Ufficio Monitoraggio della spesa farmaceutica
Dato NSIS/Tracciabilita' aggiornato lug-2024

CALABRIA. FATTORI DELLA CRESCITA - Andamento mensile del prezzo medio per confezione per la categoria terapeutica (ATC IV)
(Fonte: NSIS-Tracciabilità del farmaco)

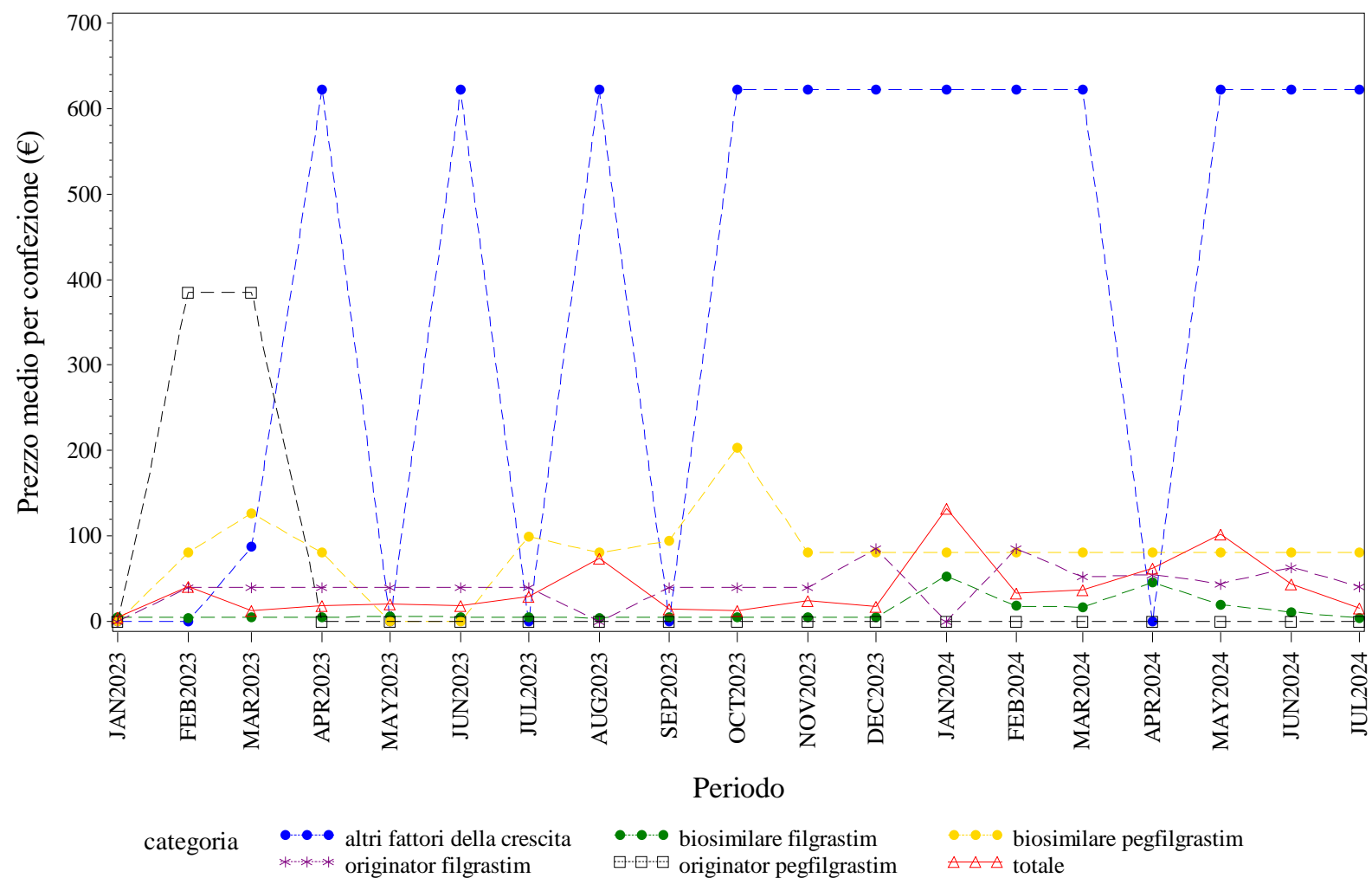

Elaborazione AIFA – Ufficio Monitoraggio della spesa farmaceutica
Dato NSIS/Tracciabilità' aggiornato lug-2024

CALABRIA. FATTORI DELLA CRESCITA - Andamento mensile del costo medio per DDD per la categoria terapeutica (ATC IV)
(Fonte: NSIS-Tracciabilità del farmaco)

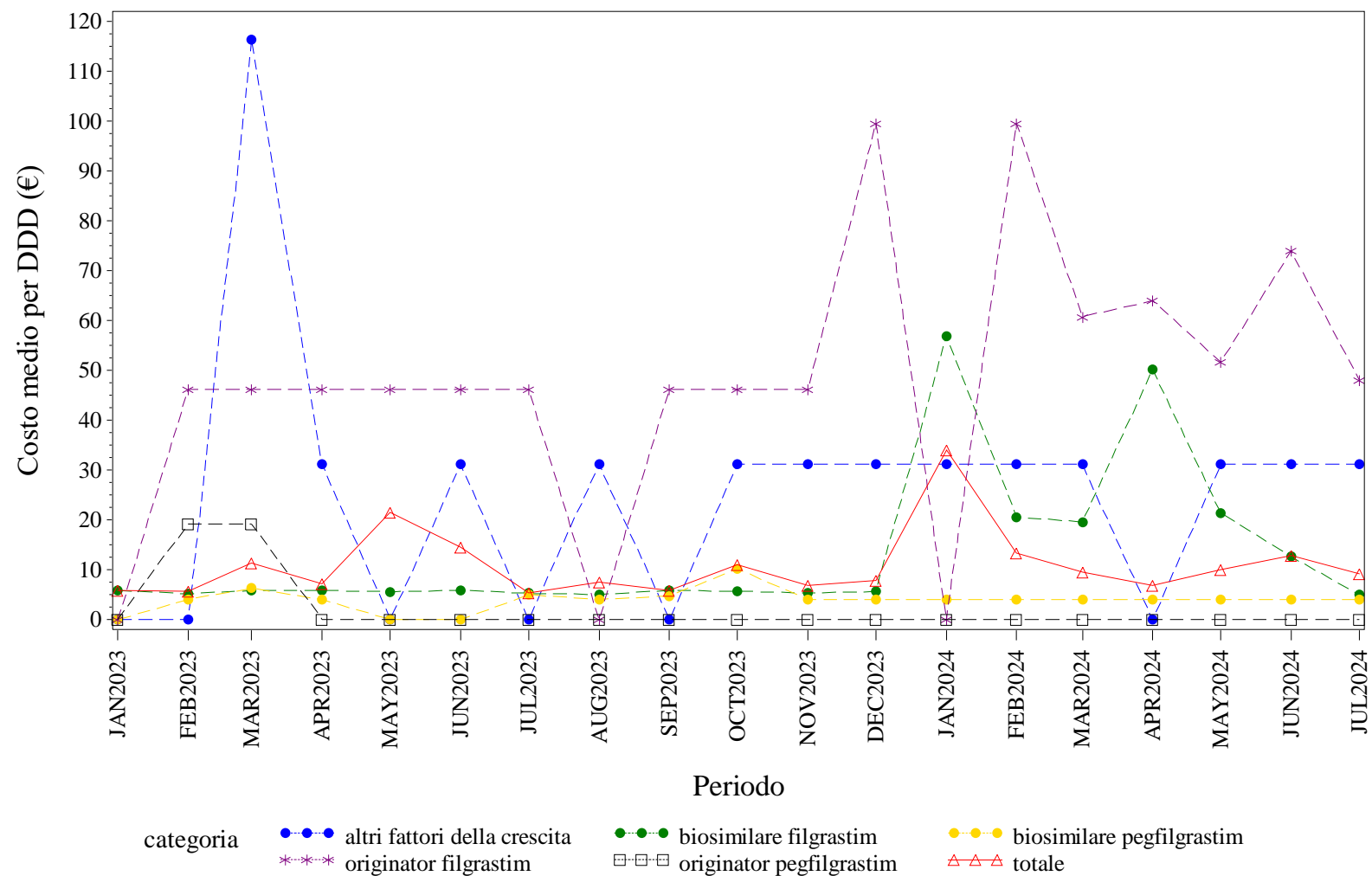

Elaborazione AIFA – Ufficio Monitoraggio della spesa farmaceutica
Dato NSIS/Tracciabilita' aggiornato lug-2024

CALABRIA. FATTORI DELLA CRESCITA - Andamento mensile del costo medio per unità posologica per la categoria terapeutica (ATC IV)
(Fonte: NSIS-Tracciabilità del farmaco)

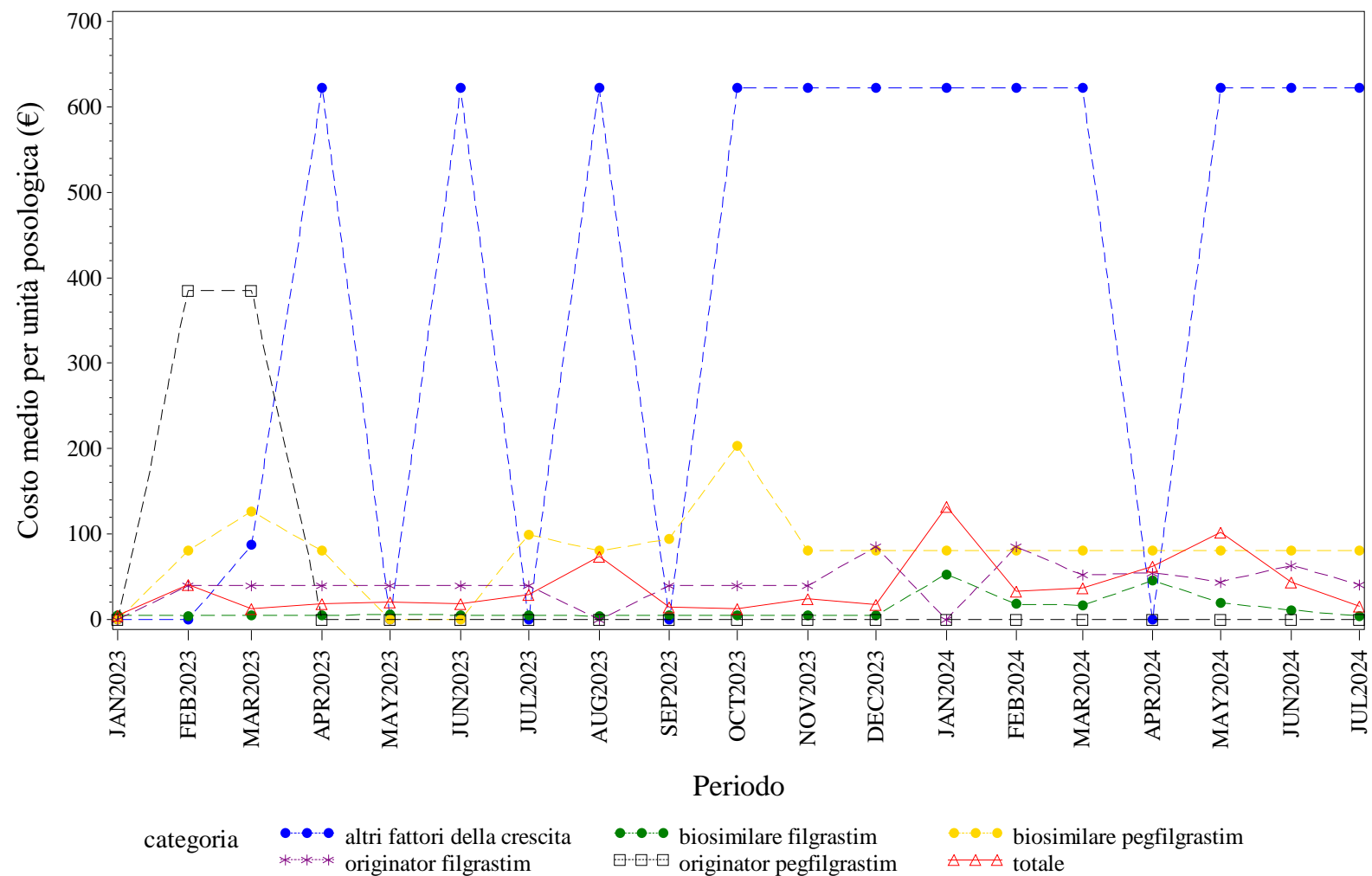

Elaborazione AIFA – Ufficio Monitoraggio della spesa farmaceutica
Dato NSIS/Tracciabilità' aggiornato lug-2024



CALABRIA. FOLLITROPINE - Andamento mensile del costo medio per DDD per la categoria terapeutica (ATC IV)
(Fonte: NSIS-Tracciabilità del farmaco)

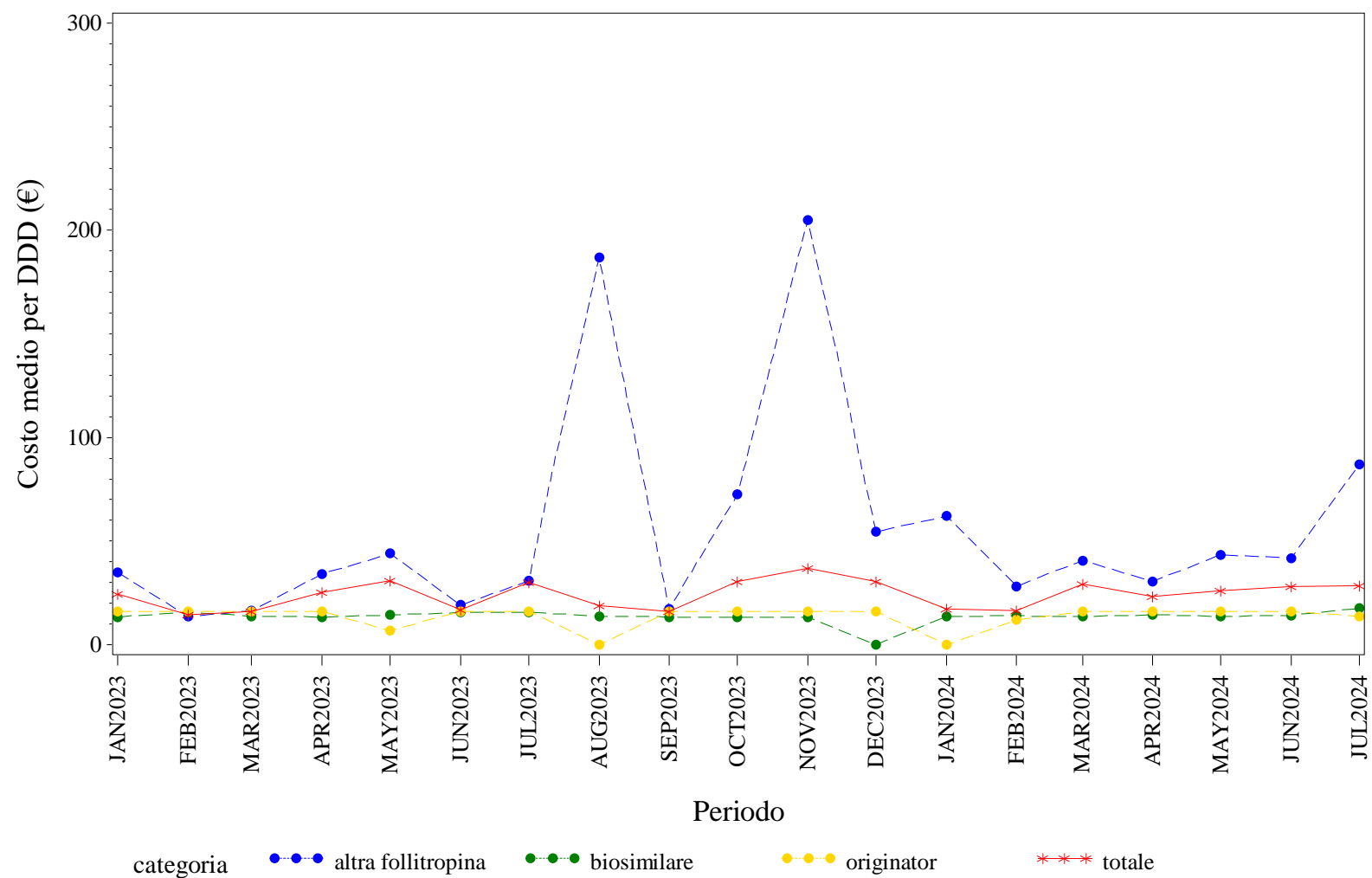

Elaborazione AIFA – Ufficio Monitoraggio della spesa farmaceutica
Dato NSIS/Tracciabilita' aggiornato lug-2024

CALABRIA. FOLLITROPINE - Andamento mensile del costo medio per unità posologica per la categoria terapeutica (ATC IV)
(Fonte: NSIS-Tracciabilità del farmaco)

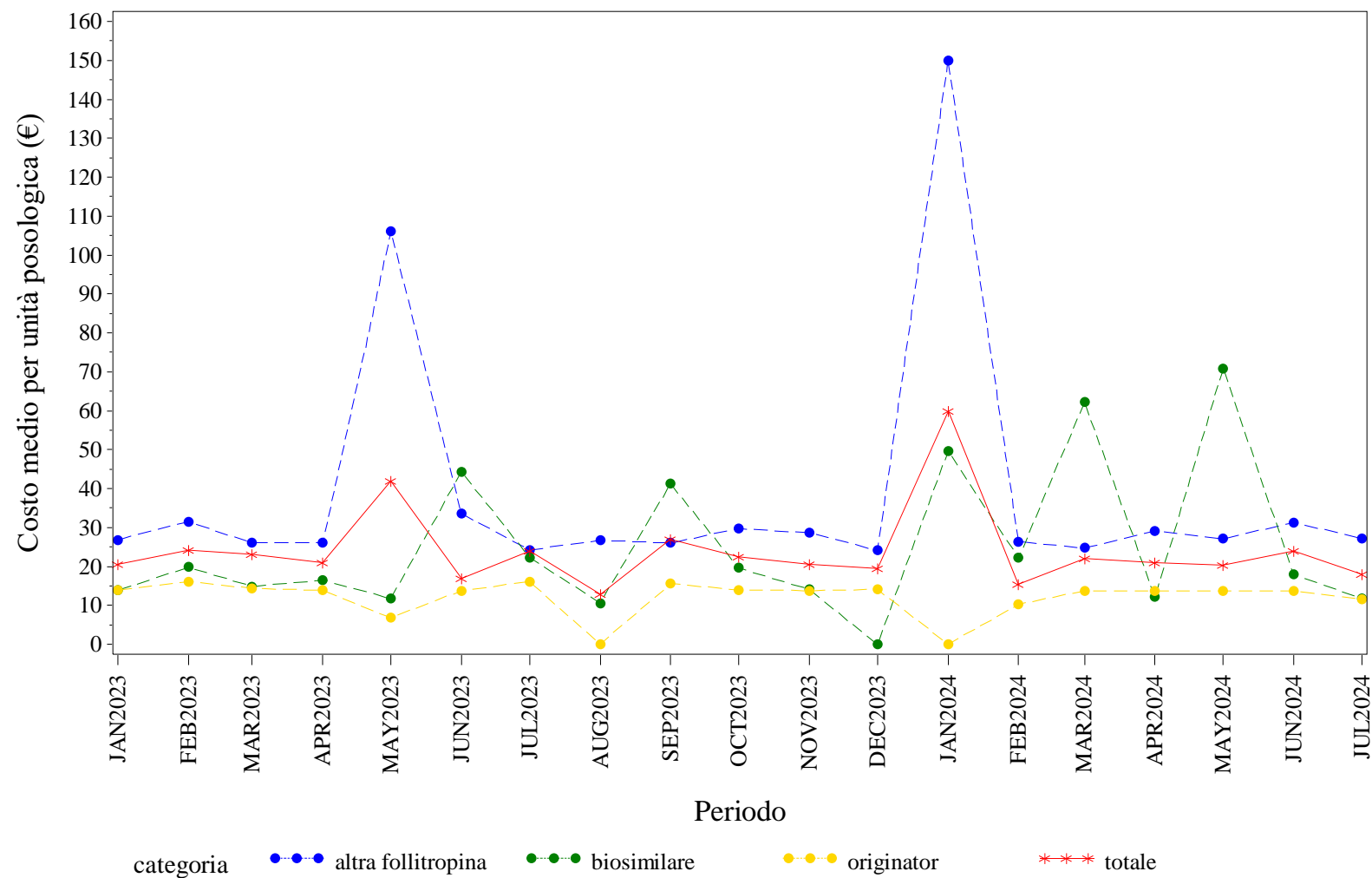

Elaborazione AIFA – Ufficio Monitoraggio della spesa farmaceutica
Dato NSIS/Tracciabilita' aggiornato lug-2024

CALABRIA. INSULINE COMBinate (LONG/INTERMEDIATE CON FAST) - Andamento mensile del prezzo medio per confezione per la categoria terapeutica (ATC IV)
(Fonte: NSIS-Tracciabilità del farmaco)

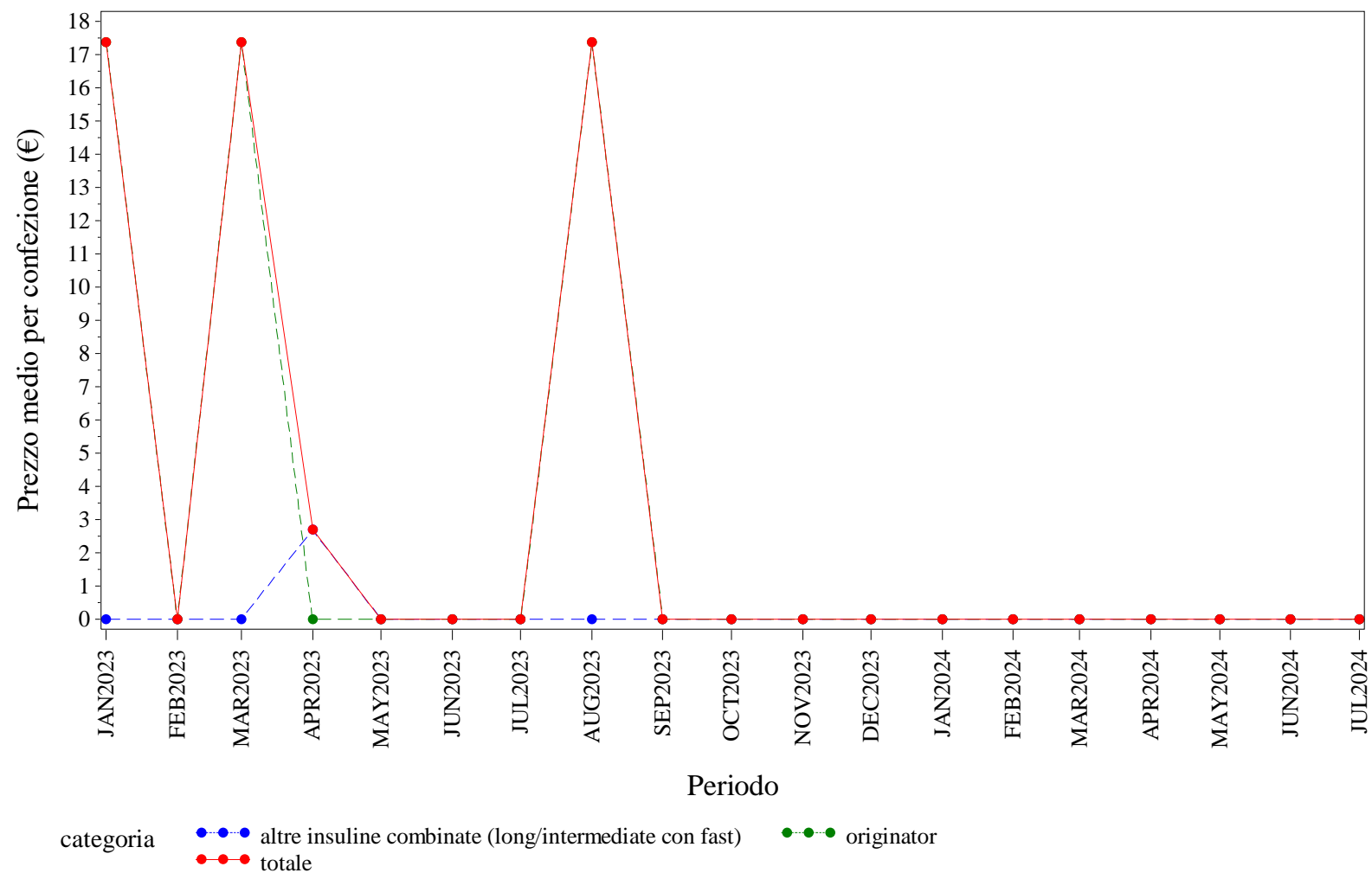

Elaborazione AIFA – Ufficio Monitoraggio della spesa farmaceutica
Dato NSIS/Tracciabilita' aggiornato lug-2024

CALABRIA. INSULINE COMBinate (LONG/INTERMEDIATE CON FAST) - Andamento mensile del costo medio per DDD per la categoria terapeutica (ATC IV)
(Fonte: NSIS-Tracciabilità del farmaco)

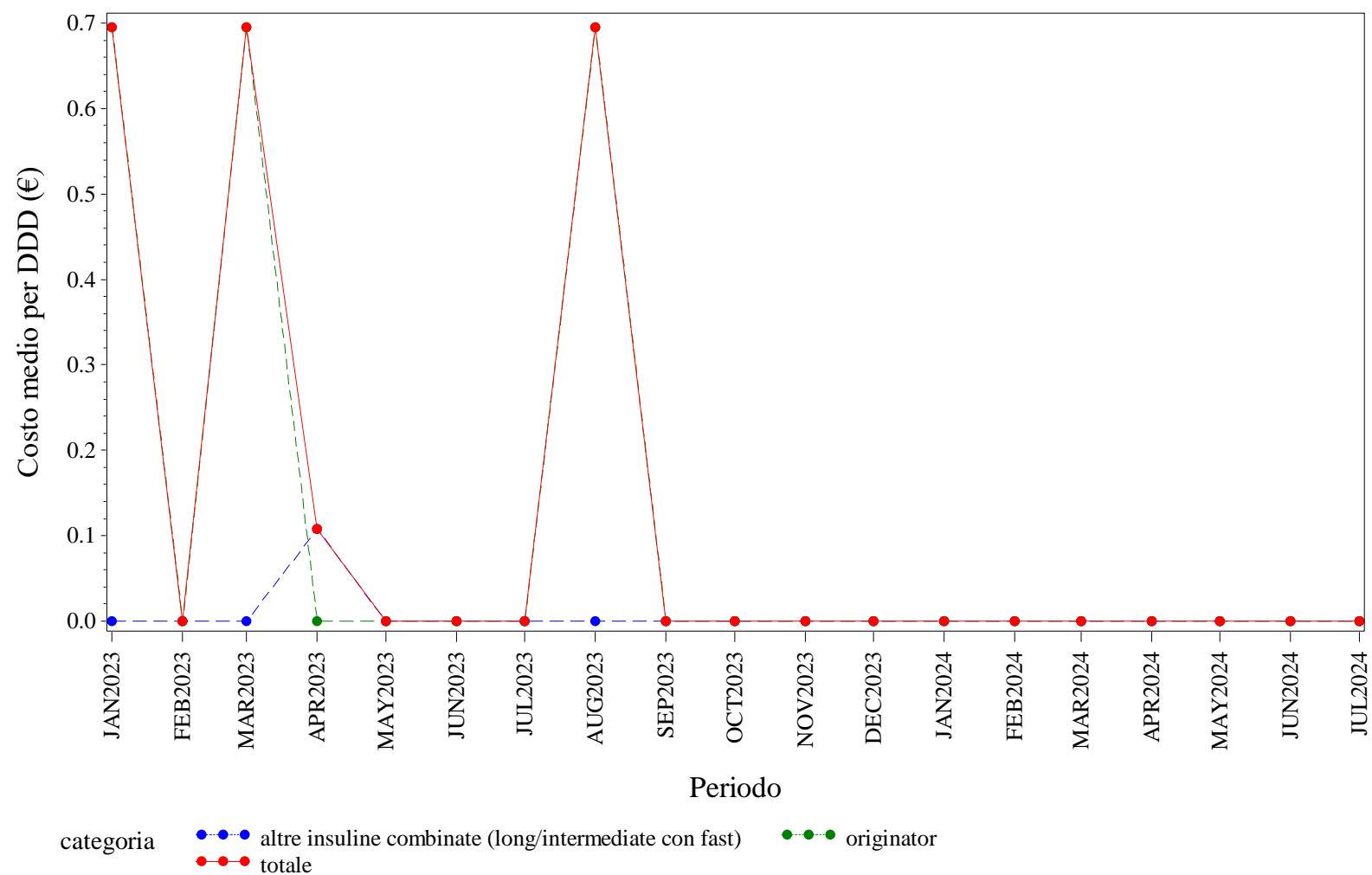

Elaborazione AIFA – Ufficio Monitoraggio della spesa farmaceutica
Dato NSIS/Tracciabilita' aggiornato lug-2024

CALABRIA. INSULINE COMBinate (LONG/INTERMEDIATE CON FAST) - Andamento mensile del costo medio per unità posologica per la categoria terapeutica (ATC IV)
(Fonte: NSIS-Tracciabilità del farmaco)

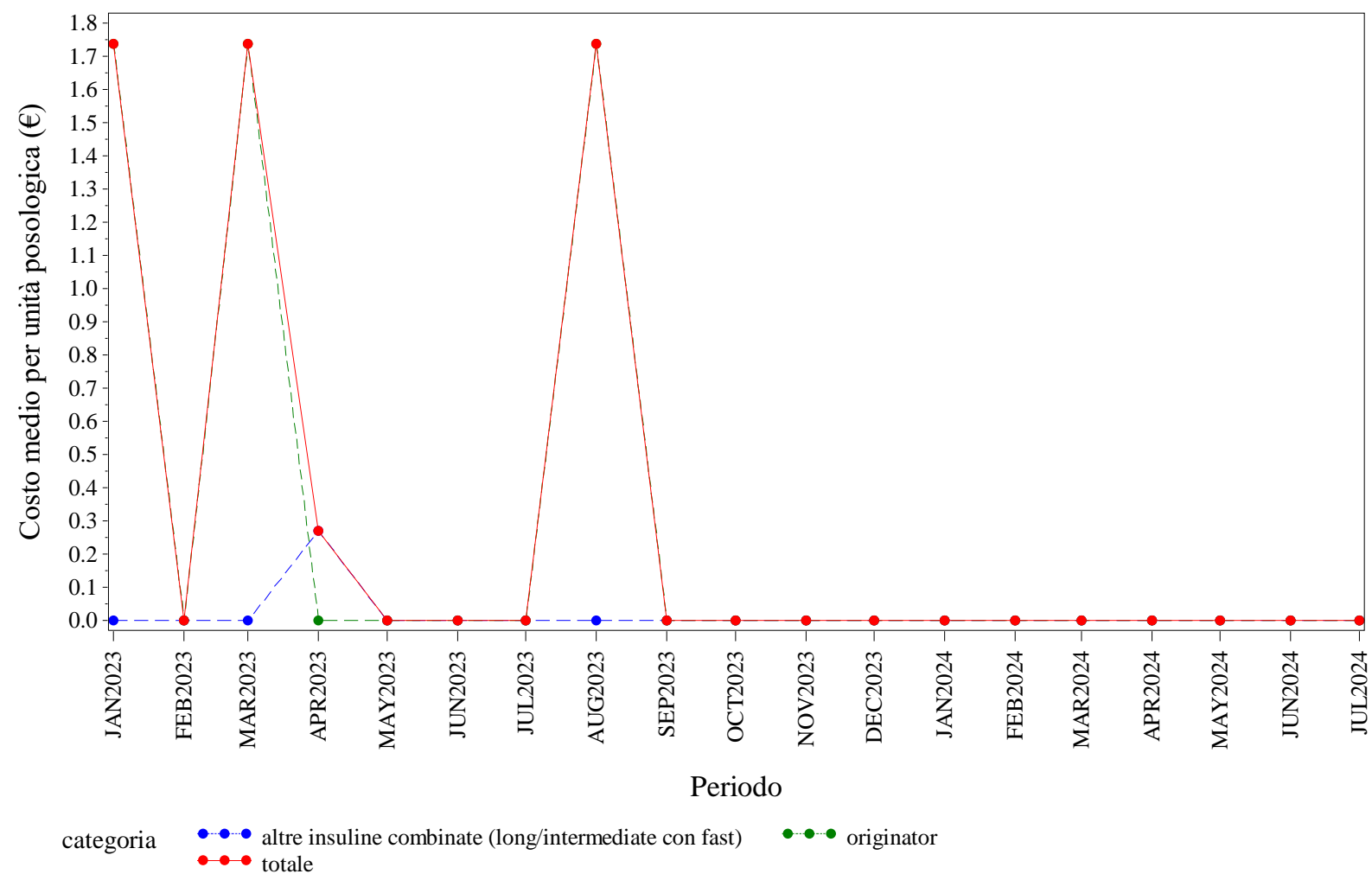

Elaborazione AIFA – Ufficio Monitoraggio della spesa farmaceutica
Dato NSIS/Tracciabilita' aggiornato lug-2024

CALABRIA. INSULINE FAST ACTING - Andamento mensile del prezzo medio per confezione per la categoria terapeutica (ATC IV)
(Fonte: NSIS-Tracciabilità del farmaco)

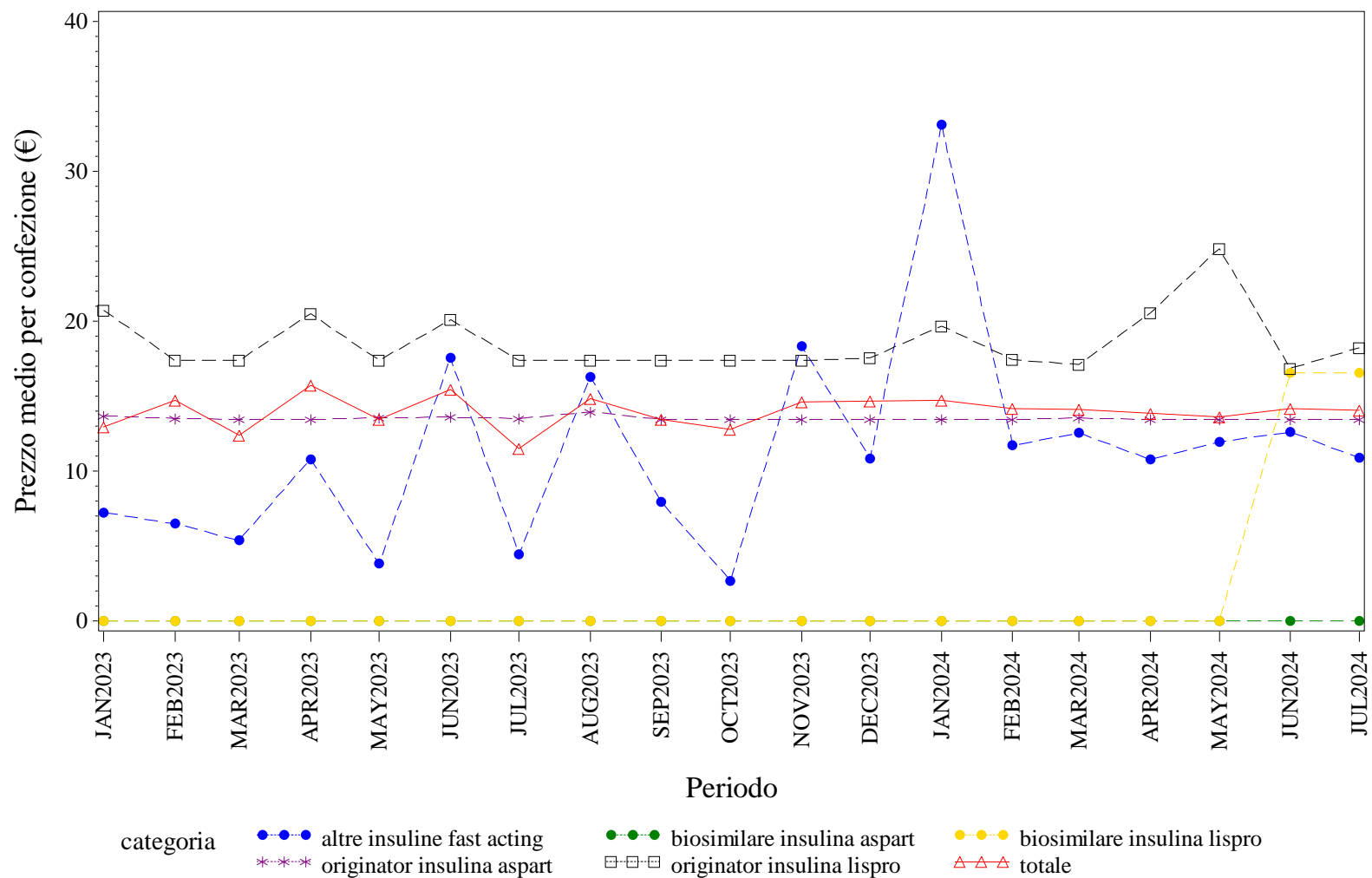

Elaborazione AIFA – Ufficio Monitoraggio della spesa farmaceutica
Dato NSIS/Tracciabilita' aggiornato lug-2024

CALABRIA. INSULINE FAST ACTING - Andamento mensile del costo medio per DDD per la categoria terapeutica (ATC IV)
(Fonte: NSIS-Tracciabilità del farmaco)

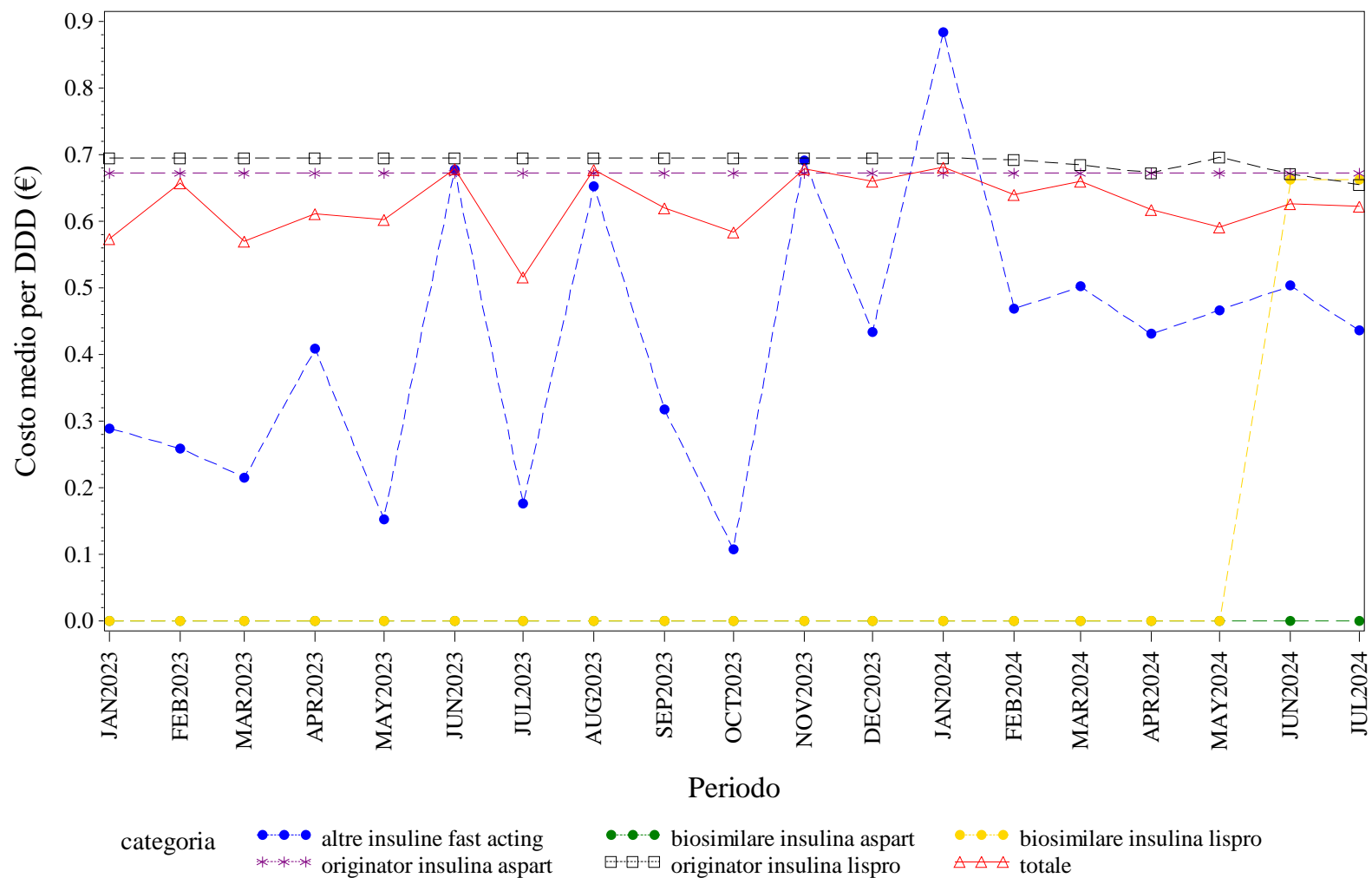

Elaborazione AIFA – Ufficio Monitoraggio della spesa farmaceutica
Dato NSIS/Tracciabilità' aggiornato lug-2024

CALABRIA. INSULINE FAST ACTING - Andamento mensile del costo medio per unità posologica per la categoria terapeutica (ATC IV)
(Fonte: NSIS-Tracciabilità del farmaco)

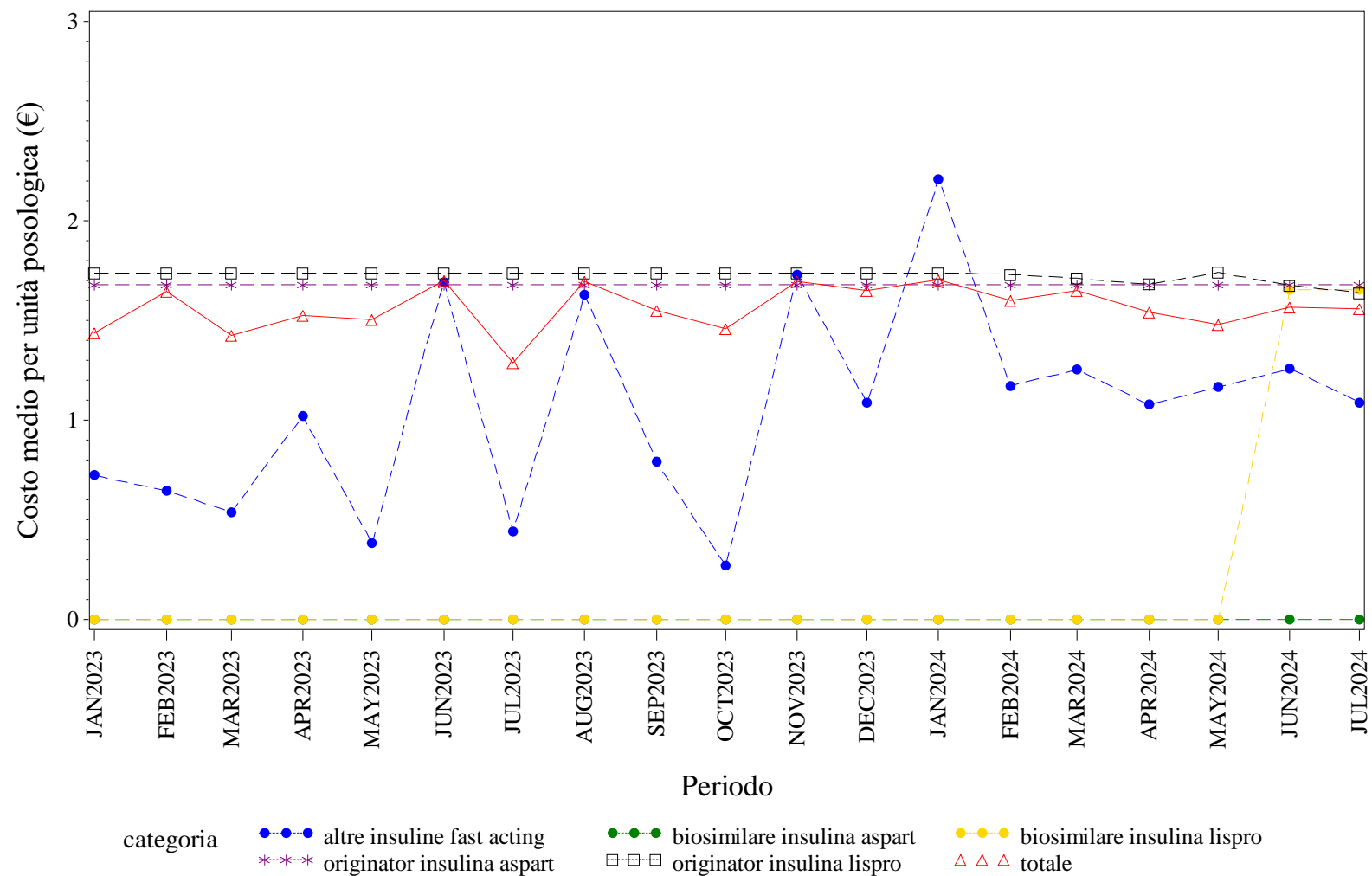

Elaborazione AIFA – Ufficio Monitoraggio della spesa farmaceutica
Dato NSIS/Tracciabilità' aggiornato lug-2024

CALABRIA. INSULINE INTERMEDIATE ACTING - Andamento mensile del prezzo medio per confezione per la categoria terapeutica (ATC IV)
(Fonte: NSIS-Tracciabilità del farmaco)

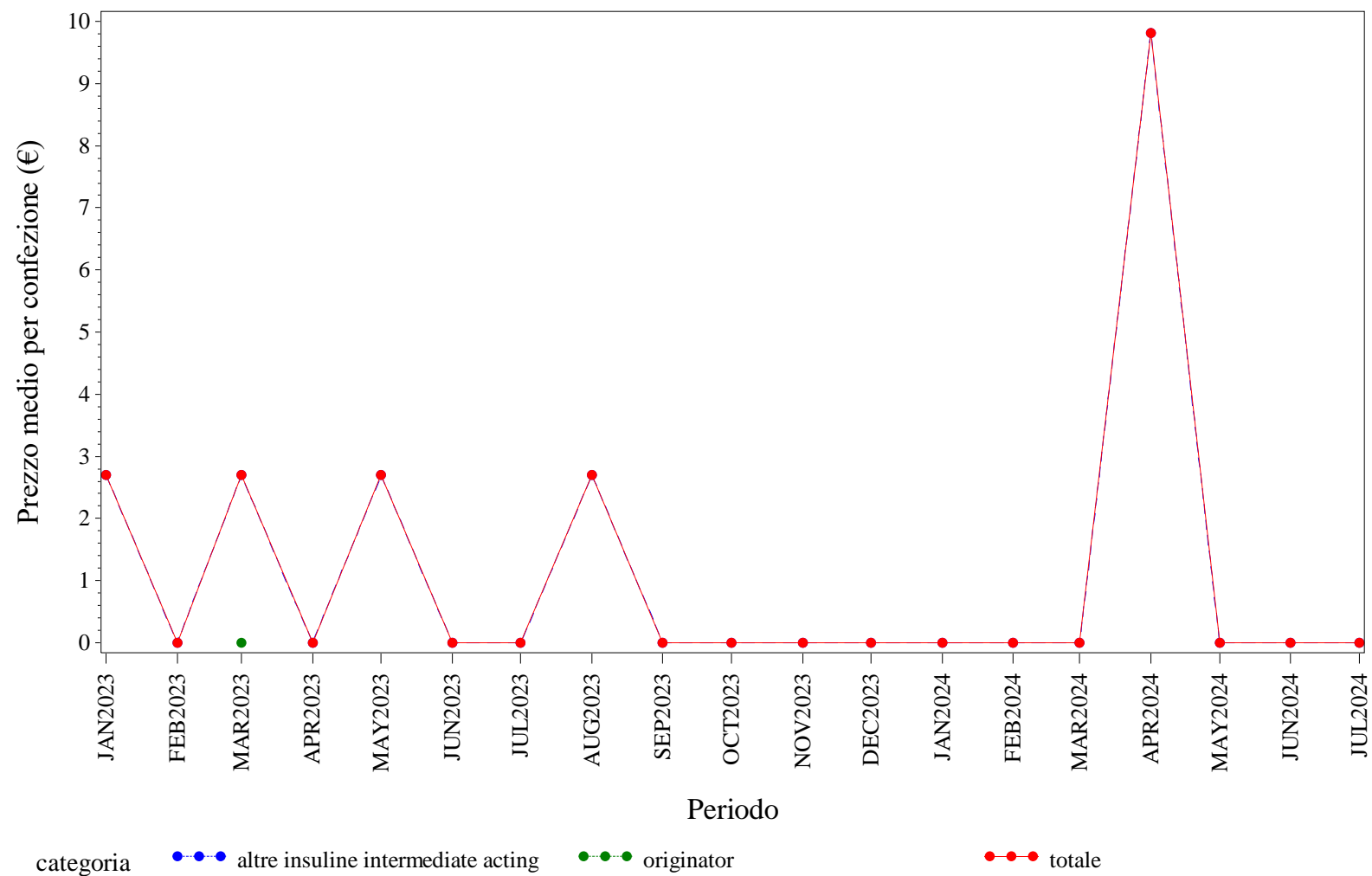

Elaborazione AIFA – Ufficio Monitoraggio della spesa farmaceutica
Dato NSIS/Tracciabilità' aggiornato lug-2024

CALABRIA. INSULINE INTERMEDIATE ACTING - Andamento mensile del costo medio per DDD per la categoria terapeutica (ATC IV)
(Fonte: NSIS-Tracciabilità del farmaco)

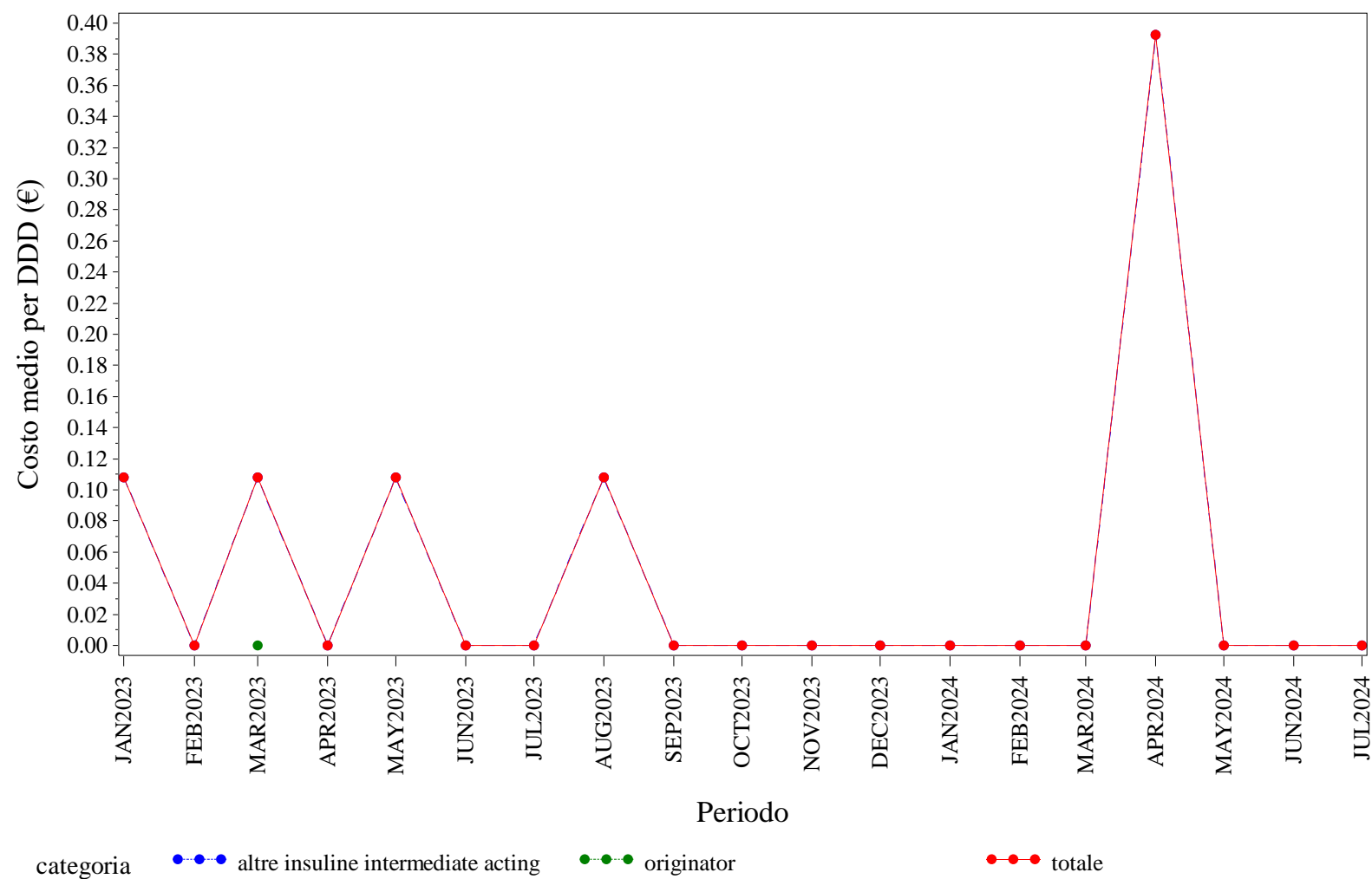

Elaborazione AIFA – Ufficio Monitoraggio della spesa farmaceutica
Dato NSIS/Tracciabilita' aggiornato lug-2024

CALABRIA. INSULINE INTERMEDIATE ACTING - Andamento mensile del costo medio per unità posologica per la categoria terapeutica (ATC IV)
(Fonte: NSIS-Tracciabilità del farmaco)

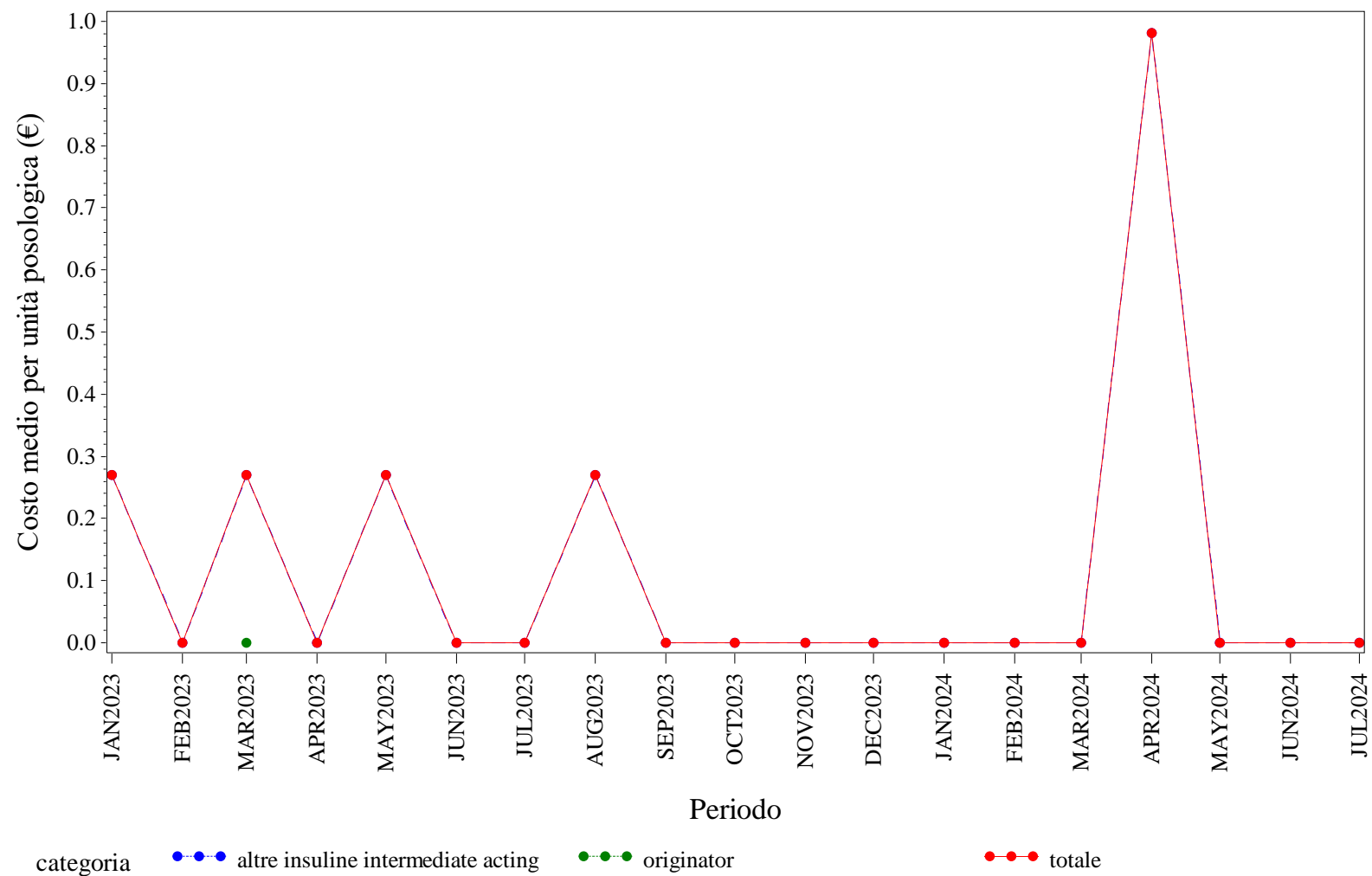

Elaborazione AIFA – Ufficio Monitoraggio della spesa farmaceutica
Dato NSIS/Tracciabilità' aggiornato lug-2024

CALABRIA. INSULINE LONG ACTING - Andamento mensile del prezzo medio per confezione per la categoria terapeutica (ATC IV)
(Fonte: NSIS-Tracciabilità del farmaco)

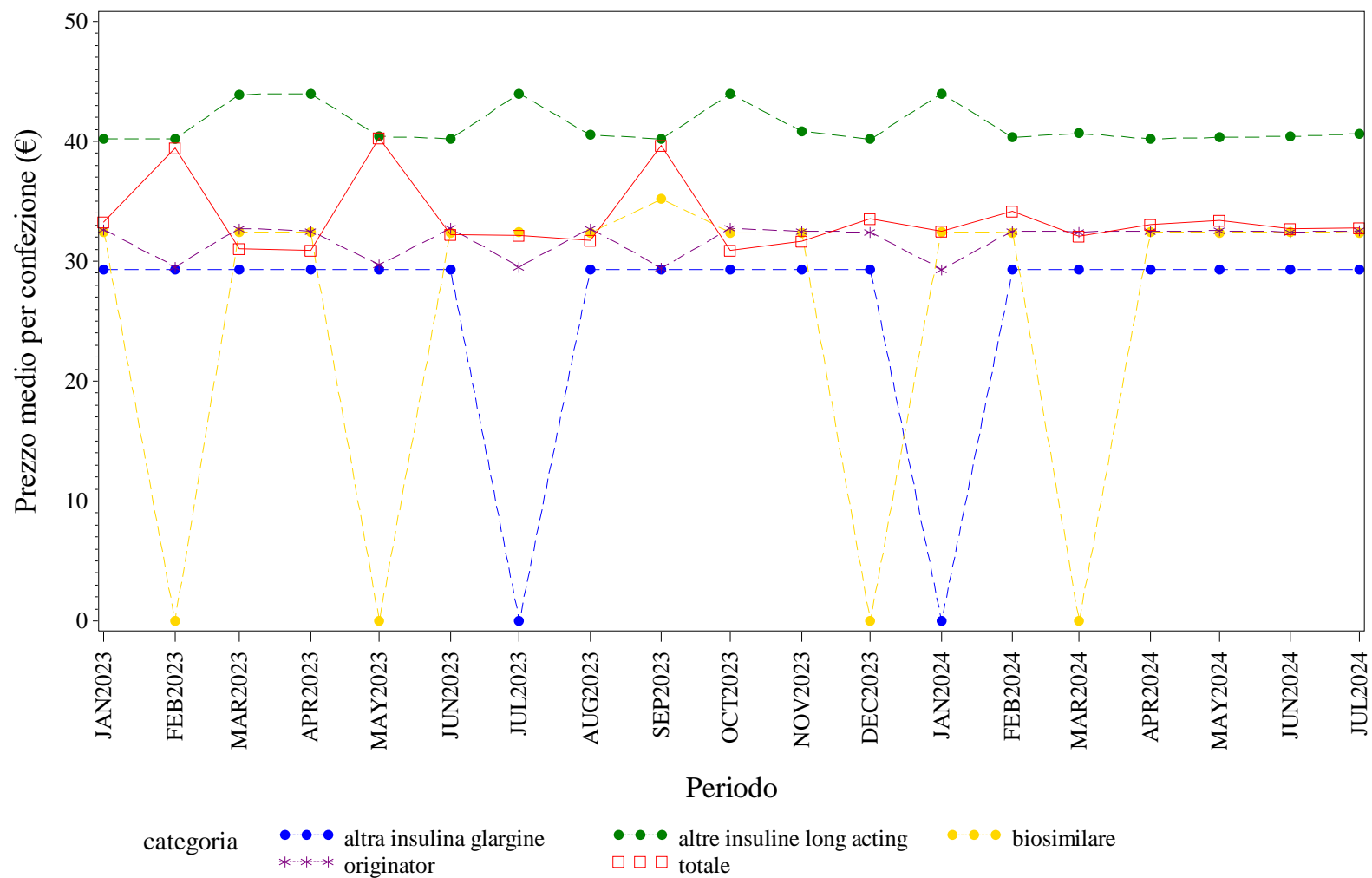

Elaborazione AIFA – Ufficio Monitoraggio della spesa farmaceutica
Dato NSIS/Tracciabilita' aggiornato lug-2024

CALABRIA. INSULINE LONG ACTING - Andamento mensile del costo medio per DDD per la categoria terapeutica (ATC IV)
(Fonte: NSIS-Tracciabilità del farmaco)

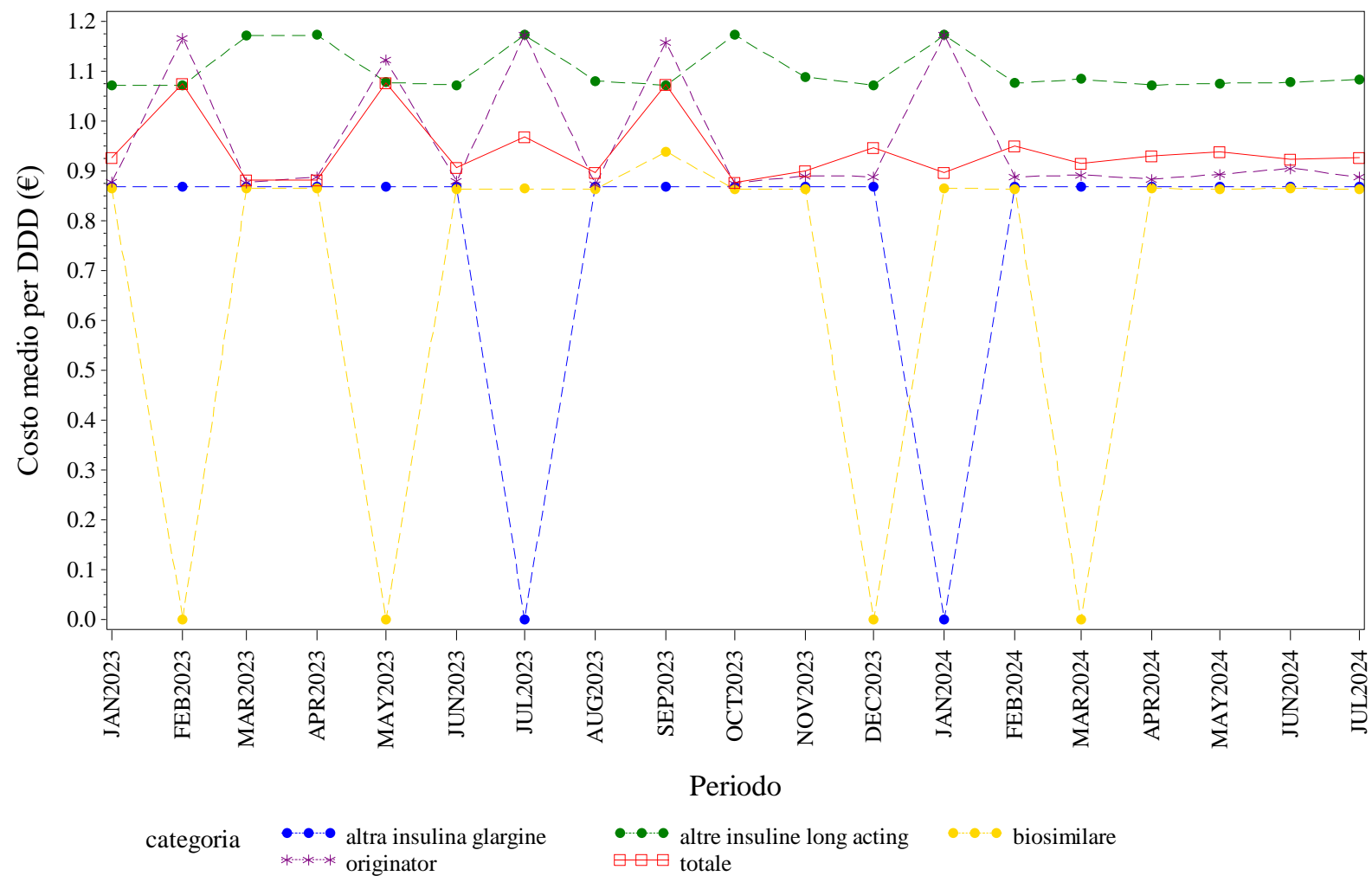

Elaborazione AIFA – Ufficio Monitoraggio della spesa farmaceutica
Dato NSIS/Tracciabilità' aggiornato lug-2024

CALABRIA. INSULINE LONG ACTING - Andamento mensile del costo medio per unità posologica per la categoria terapeutica (ATC IV)
(Fonte: NSIS-Tracciabilità del farmaco)

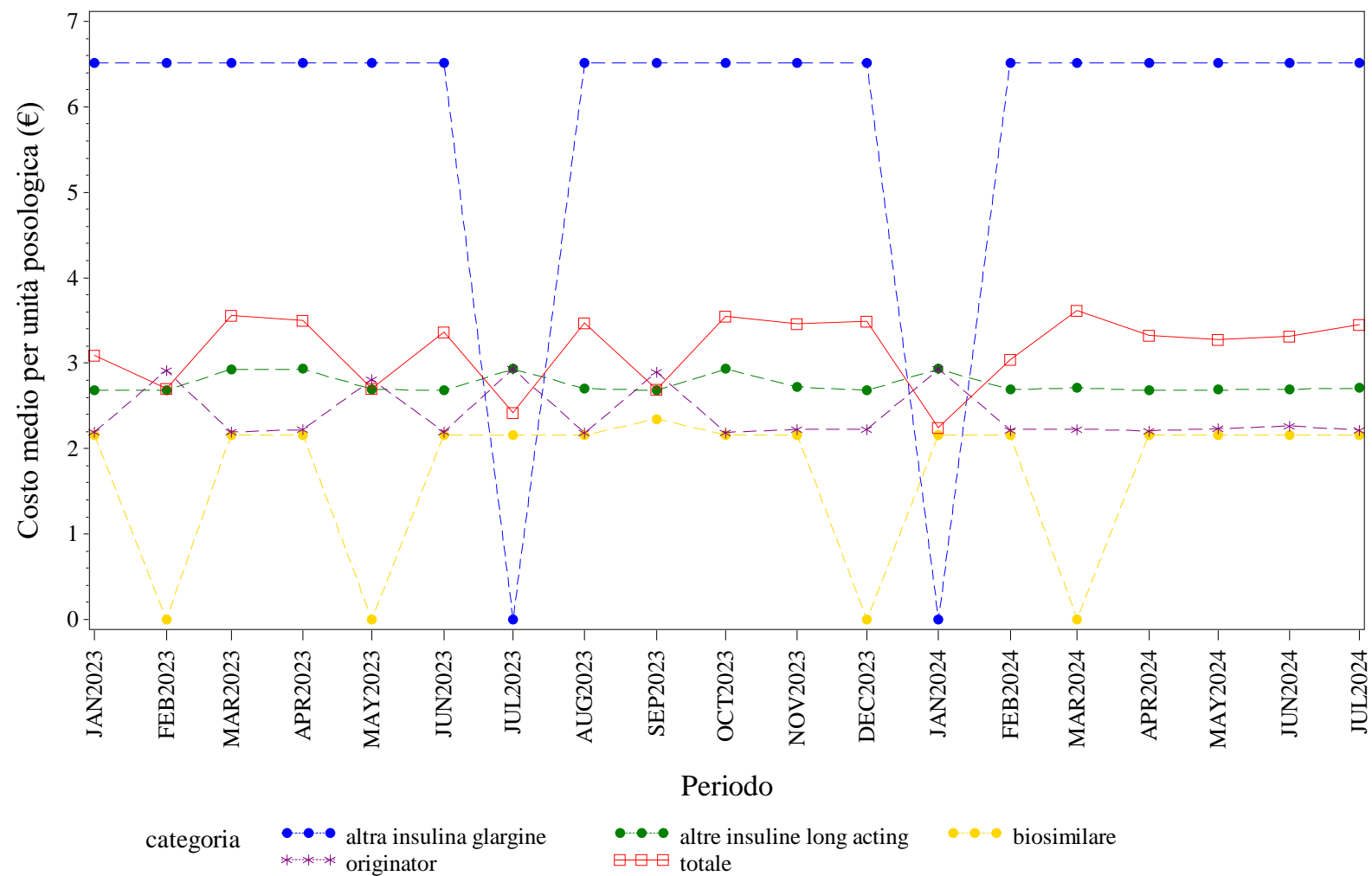

Elaborazione AIFA – Ufficio Monitoraggio della spesa farmaceutica
Dato NSIS/Tracciabilità' aggiornato lug-2024

CALABRIA. NATALIZUMAB - Andamento mensile del prezzo medio per confezione per la categoria terapeutica (ATC IV)
(Fonte: NSIS-Tracciabilità del farmaco)

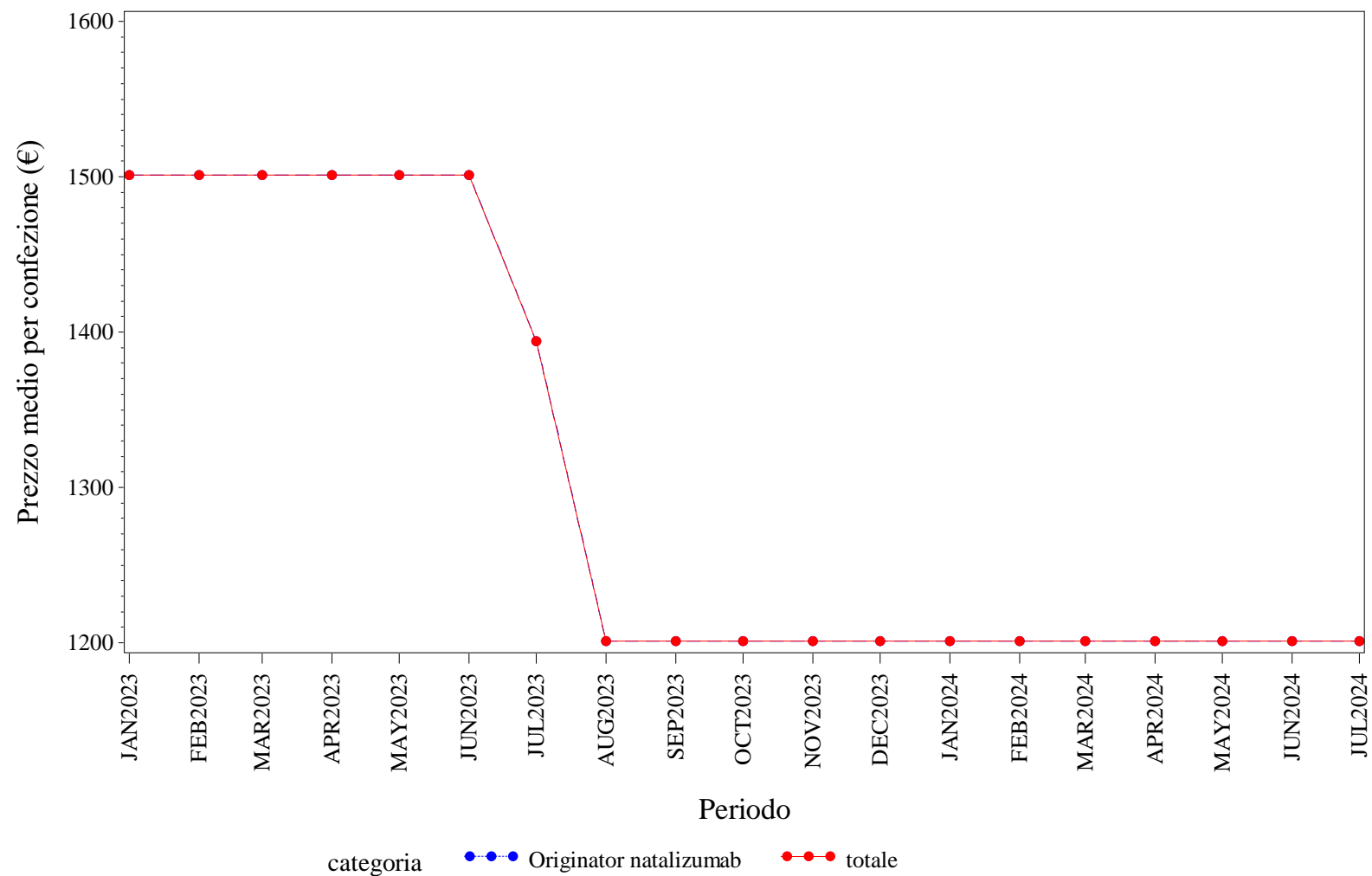

Elaborazione AIFA – Ufficio Monitoraggio della spesa farmaceutica
Dato NSIS/Tracciabilita' aggiornato lug-2024

CALABRIA. NATALIZUMAB - Andamento mensile del costo medio per DDD per la categoria terapeutica (ATC IV)

(Fonte: NSIS-Tracciabilità del farmaco)

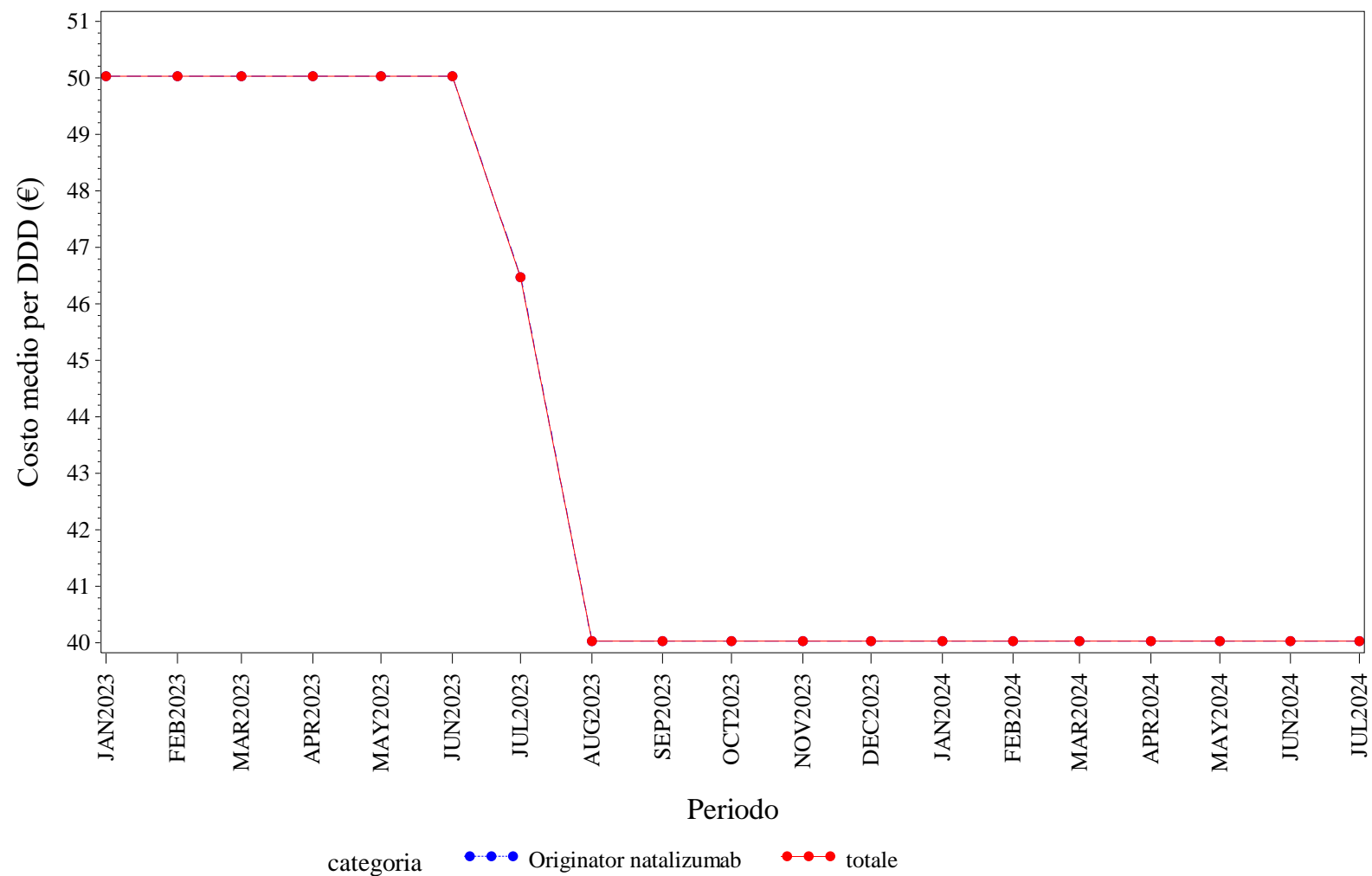

Elaborazione AIFA – Ufficio Monitoraggio della spesa farmaceutica
Dato NSIS/Tracciabilità' aggiornato lug-2024

CALABRIA. NATALIZUMAB - Andamento mensile del costo medio per unità posologica per la categoria terapeutica (ATC IV)
(Fonte: NSIS-Tracciabilità del farmaco)

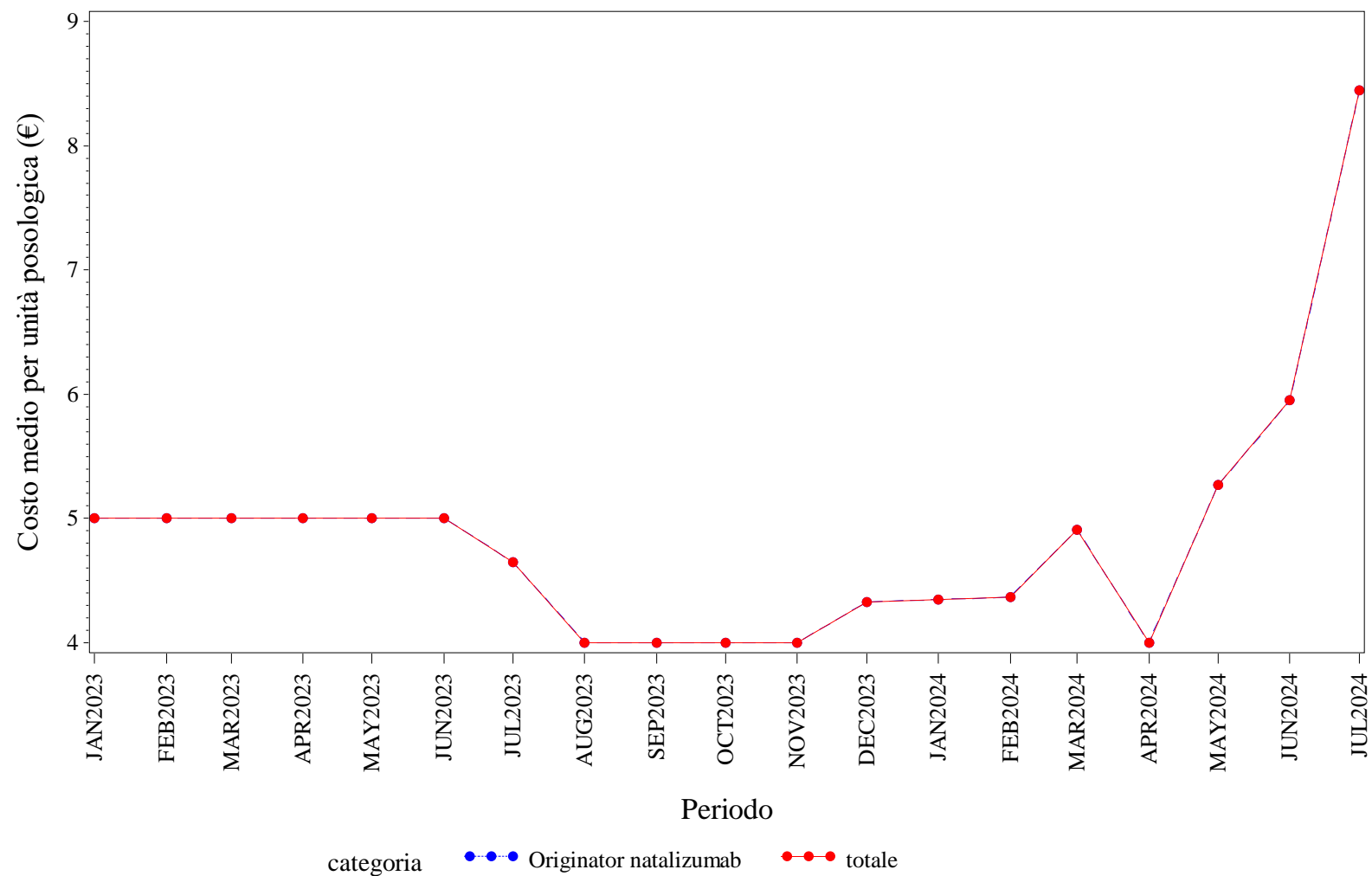

Elaborazione AIFA – Ufficio Monitoraggio della spesa farmaceutica
Dato NSIS/Tracciabilita' aggiornato lug-2024

CALABRIA. RANIBIZUMAB - Andamento mensile del prezzo medio per confezione per la categoria terapeutica (ATC IV)
(Fonte: NSIS-Tracciabilità del farmaco)

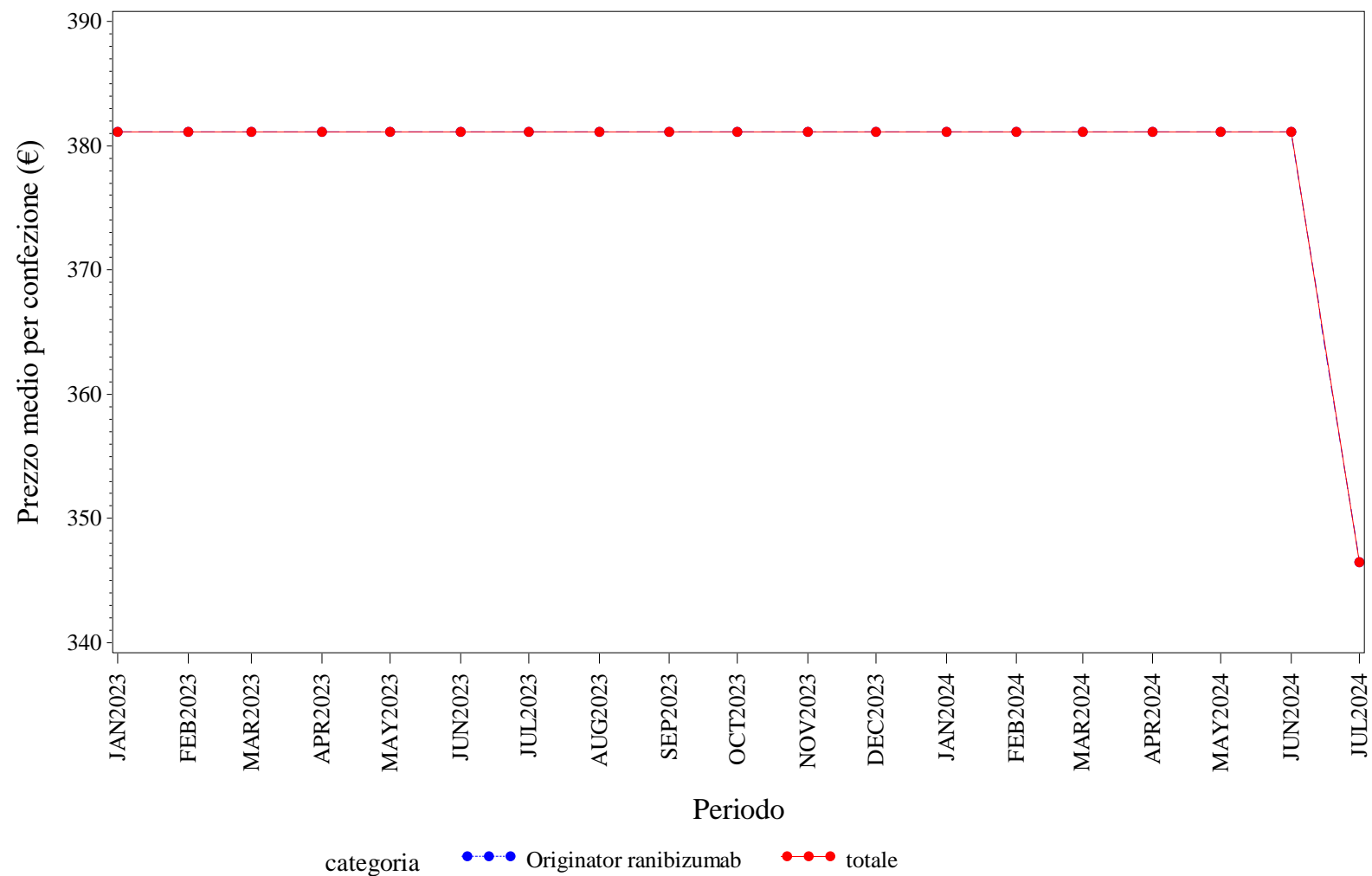

Elaborazione AIFA – Ufficio Monitoraggio della spesa farmaceutica
Dato NSIS/Tracciabilita' aggiornato lug-2024

CALABRIA. RANIBIZUMAB - Andamento mensile del costo medio per DDD per la categoria terapeutica (ATC IV)

(Fonte: NSIS-Tracciabilità del farmaco)

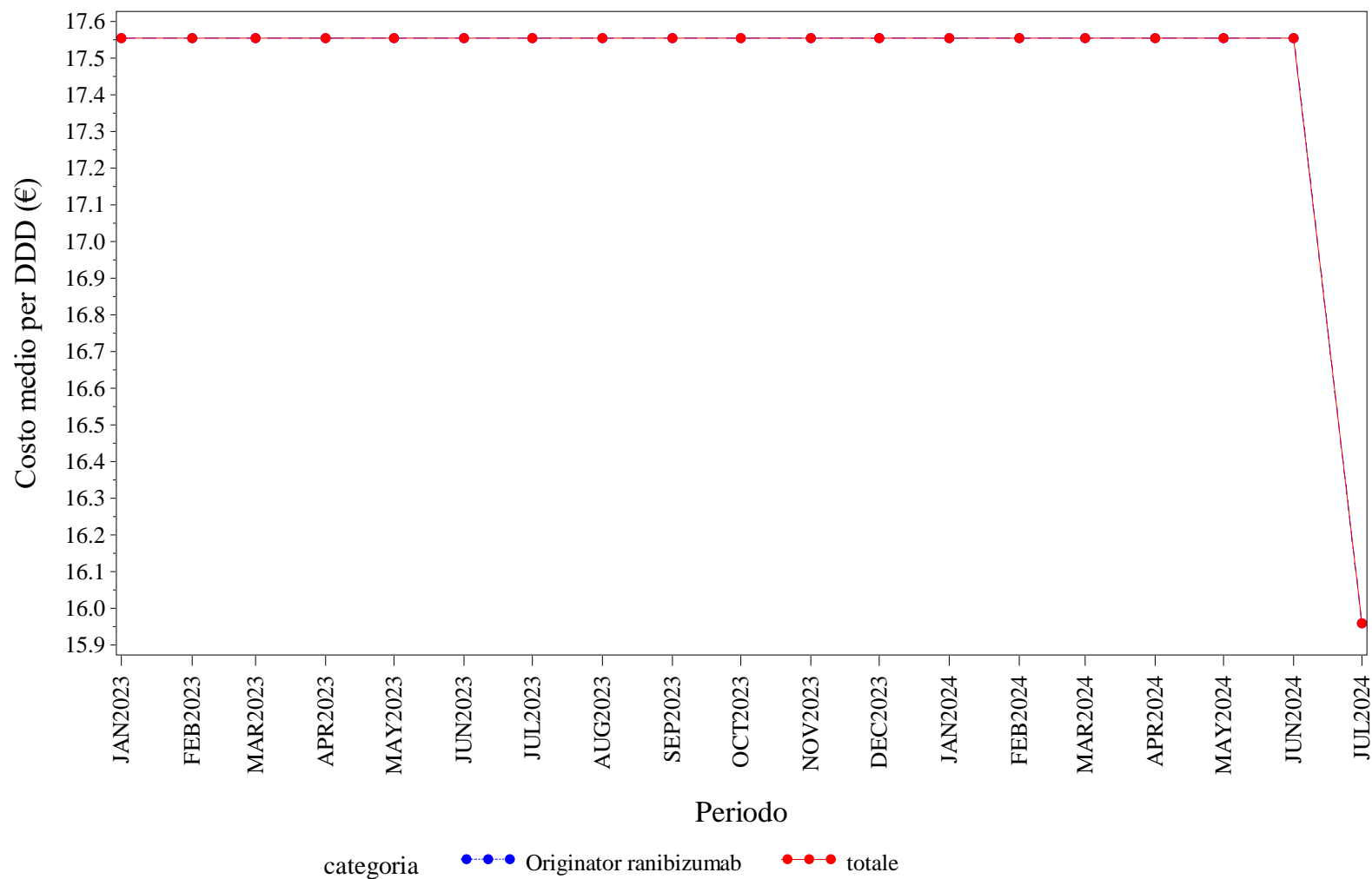

Elaborazione AIFA – Ufficio Monitoraggio della spesa farmaceutica
 Dato NSIS/Tracciabilita' aggiornato lug-2024

CALABRIA. RANIBIZUMAB - Andamento mensile del costo medio per unità posologica per la categoria terapeutica (ATC IV)
(Fonte: NSIS-Tracciabilità del farmaco)

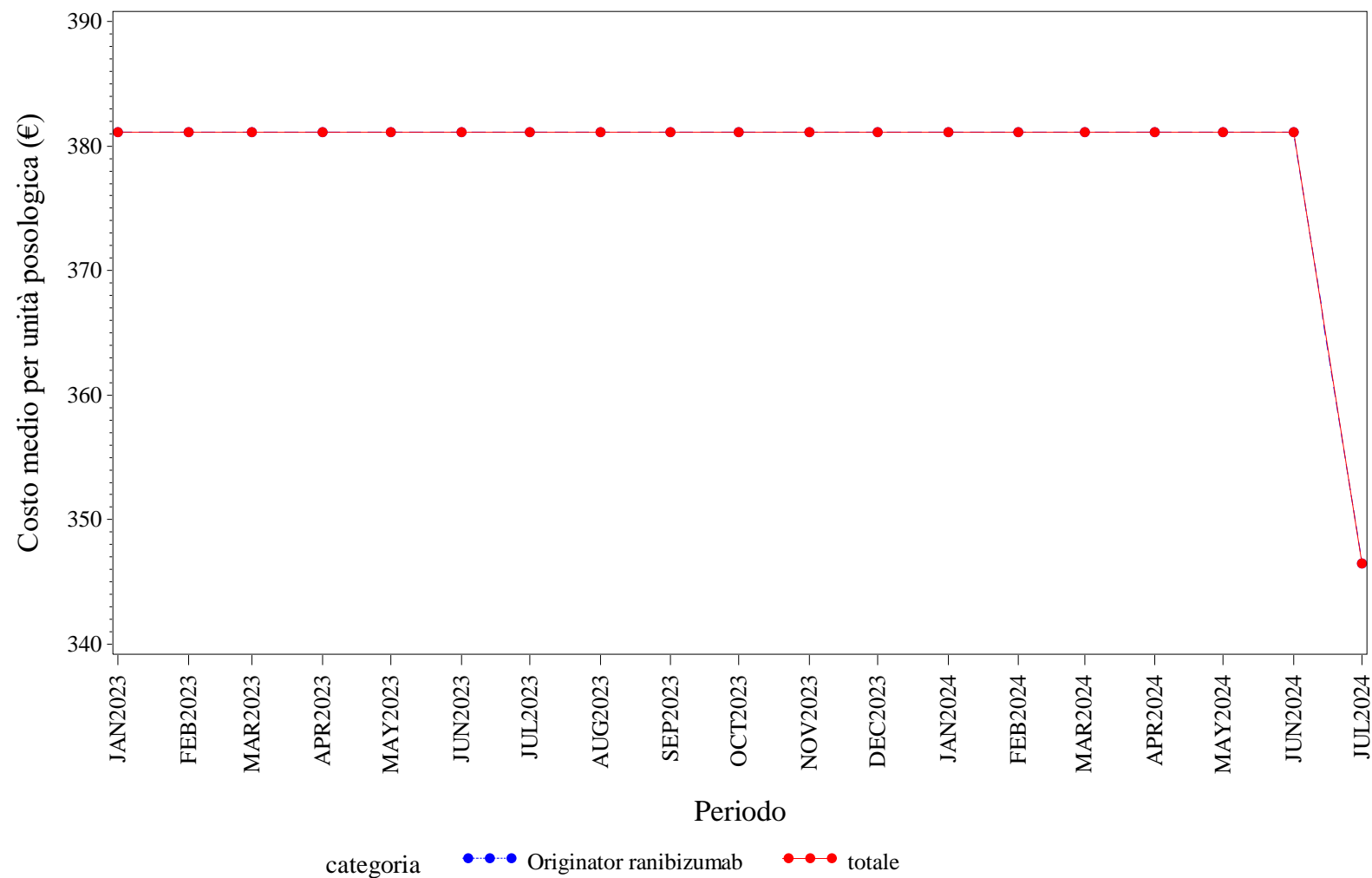

Elaborazione AIFA – Ufficio Monitoraggio della spesa farmaceutica
Dato NSIS/Tracciabilità' aggiornato lug-2024

CALABRIA. RITUXIMAB - Andamento mensile del prezzo medio per confezione per la categoria terapeutica (ATC IV)
(Fonte: NSIS-Tracciabilità del farmaco)

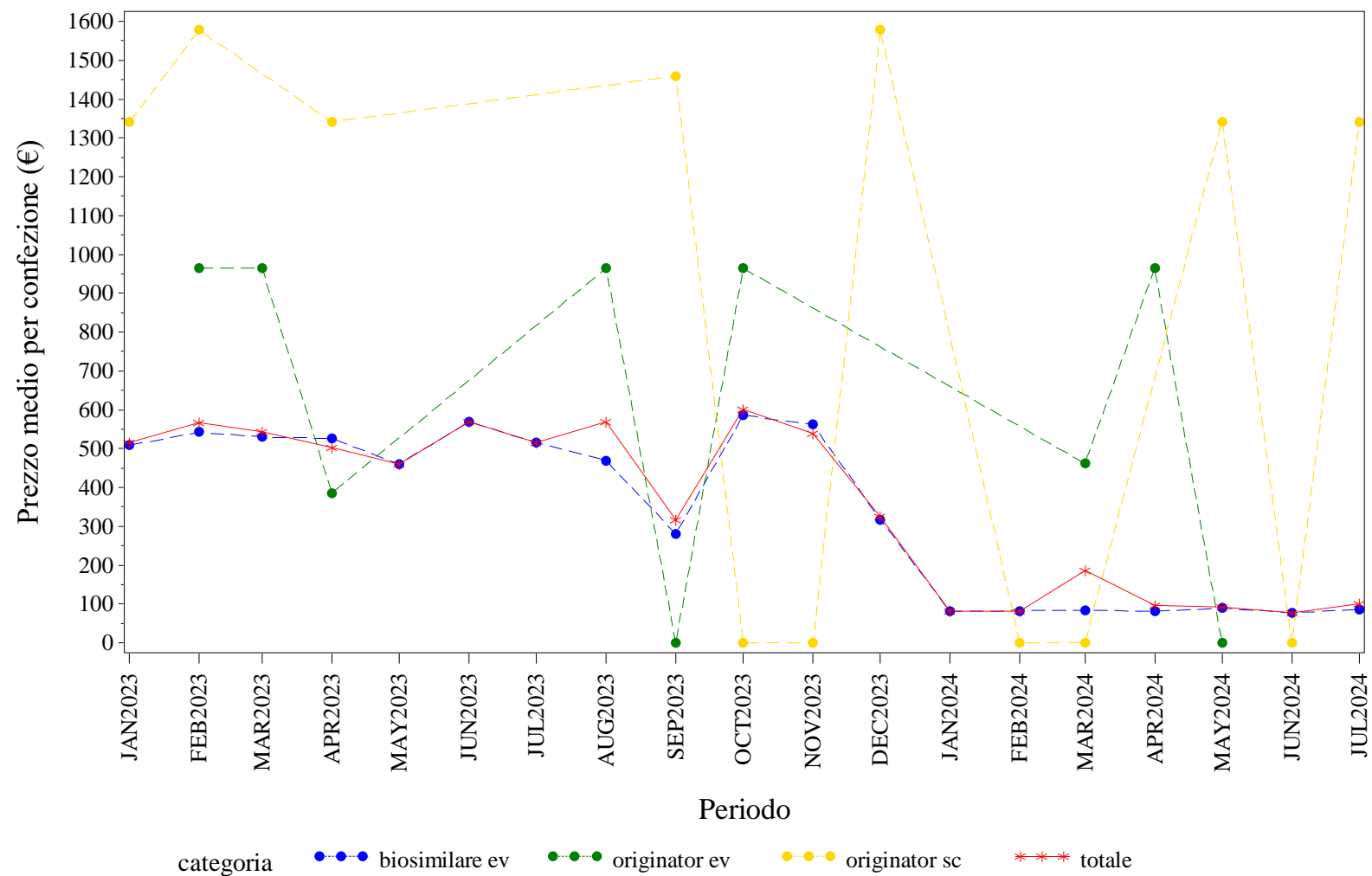

Elaborazione AIFA – Ufficio Monitoraggio della spesa farmaceutica
Dato NSIS/Tracciabilita' aggiornato lug-2024

CALABRIA. RITUXIMAB - Andamento mensile del costo medio per DDD per la categoria terapeutica (ATC IV)
(Fonte: NSIS-Tracciabilità del farmaco)

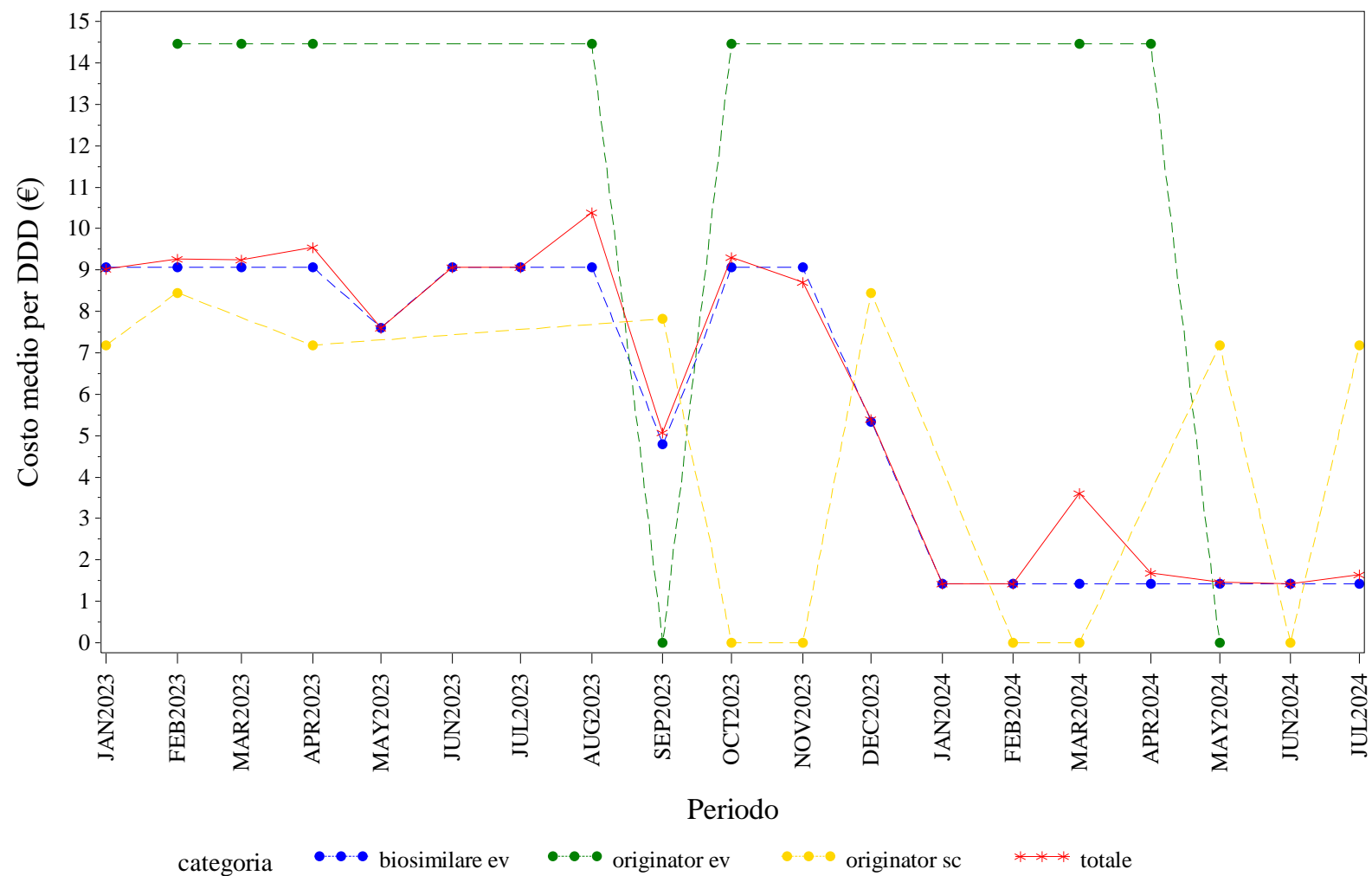

Elaborazione AIFA – Ufficio Monitoraggio della spesa farmaceutica
Dato NSIS/Tracciabilità' aggiornato lug-2024

CALABRIA. RITUXIMAB - Andamento mensile del costo medio per unità posologica per la categoria terapeutica (ATC IV)
(Fonte: NSIS-Tracciabilità del farmaco)

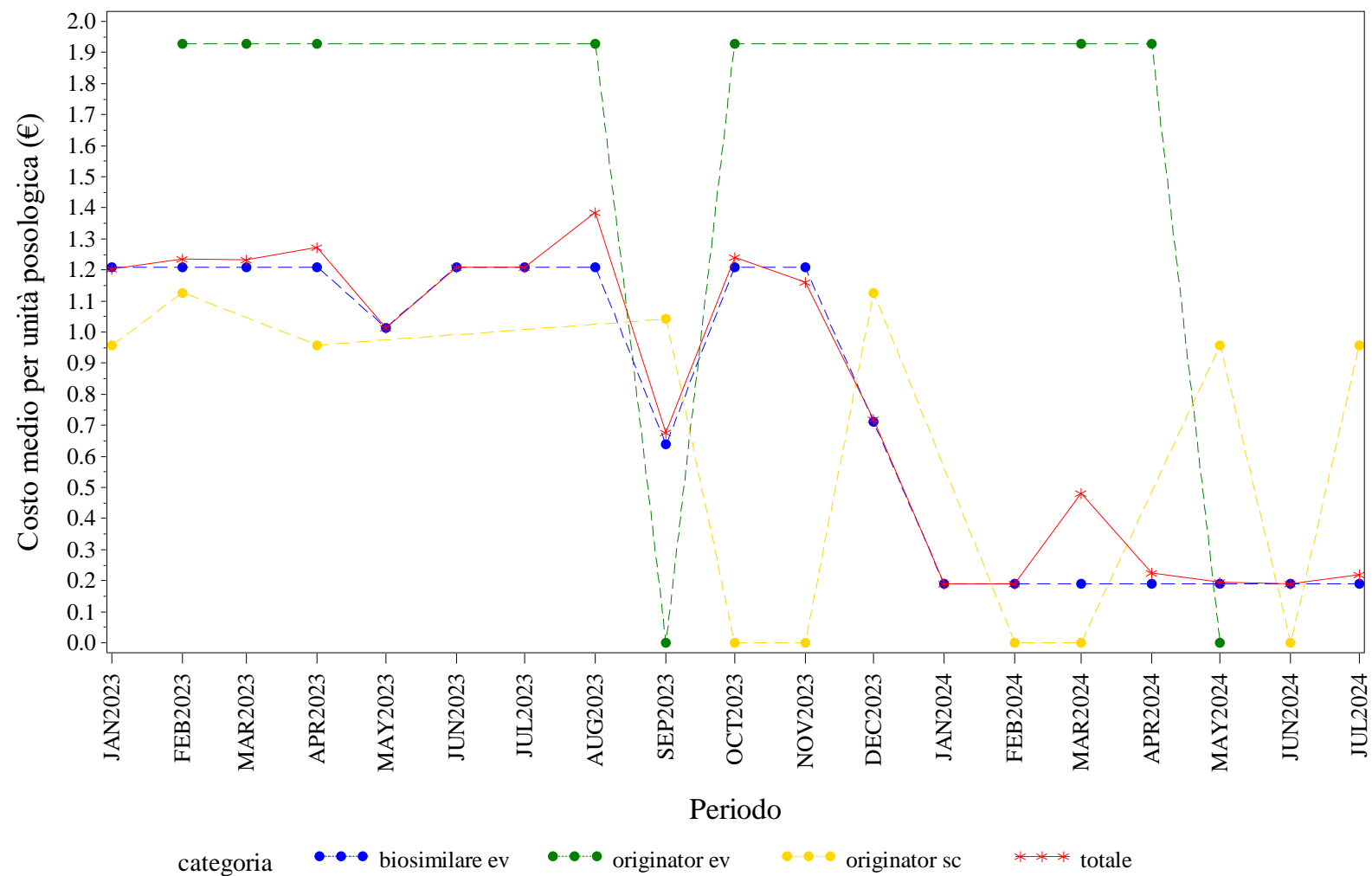

Elaborazione AIFA – Ufficio Monitoraggio della spesa farmaceutica
Dato NSIS/Tracciabilità' aggiornato lug-2024

CALABRIA. SOMATROPINE - Andamento mensile del prezzo medio per confezione per la categoria terapeutica (ATC IV)
(Fonte: NSIS-Tracciabilità del farmaco)

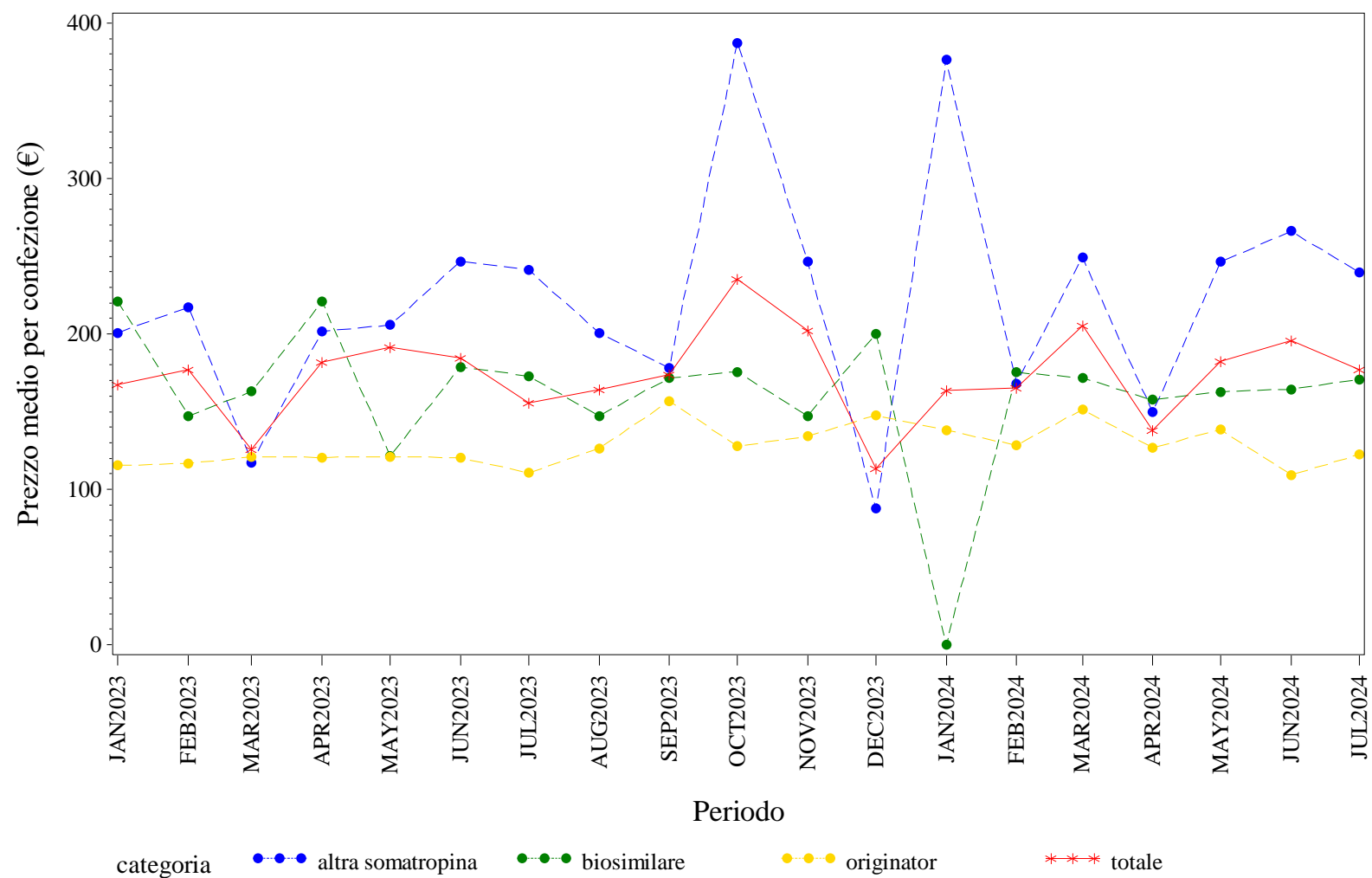

Elaborazione AIFA – Ufficio Monitoraggio della spesa farmaceutica
Dato NSIS/Tracciabilita' aggiornato lug-2024









CALABRIA. TERIPARATIDE - Andamento mensile del costo medio per unità posologica per la categoria terapeutica (ATC IV)
(Fonte: NSIS-Tracciabilità del farmaco)

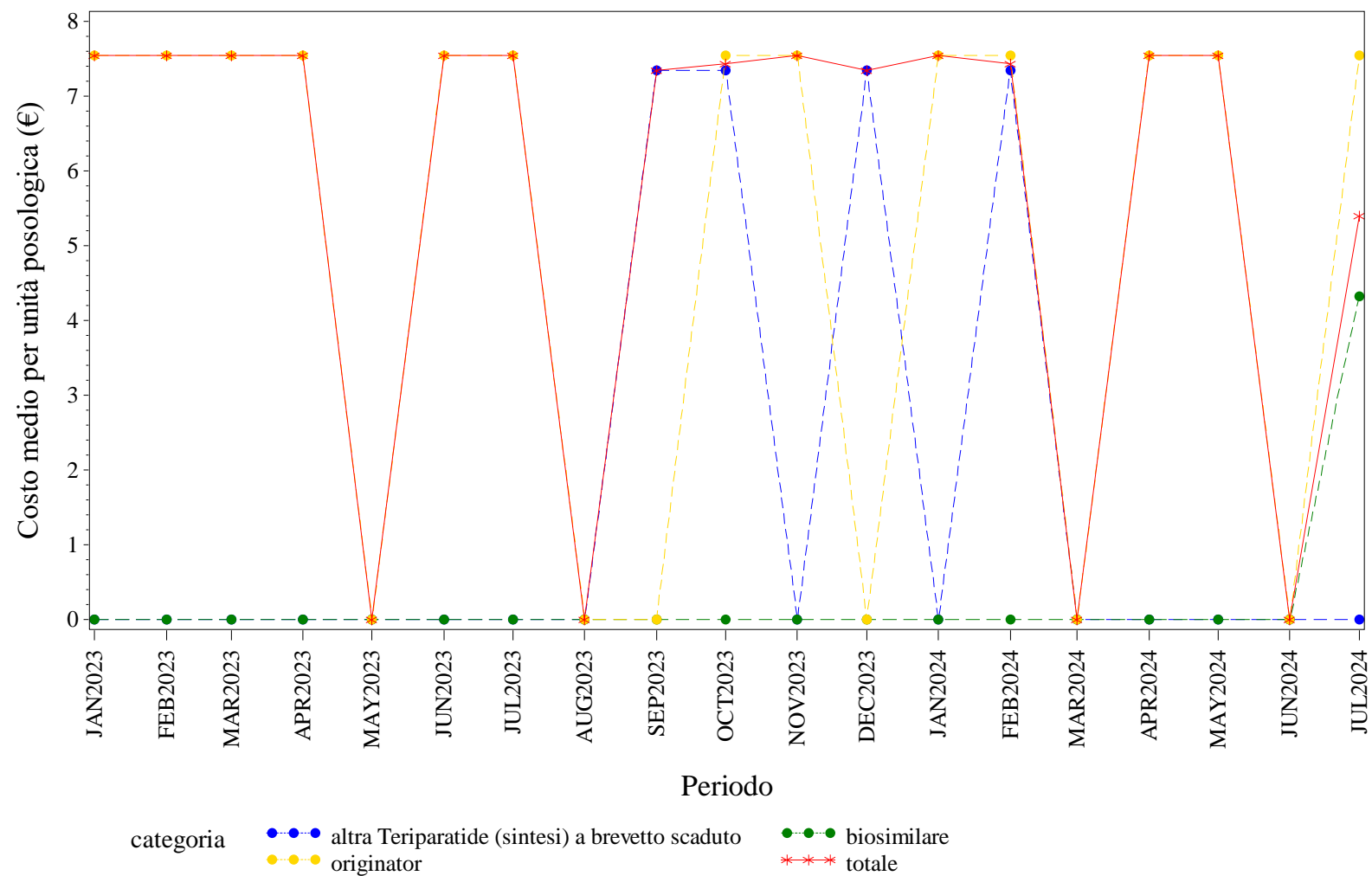

Elaborazione AIFA – Ufficio Monitoraggio della spesa farmaceutica
Dato NSIS/Tracciabilità' aggiornato lug-2024

CALABRIA. TOCILIZUMAB - Andamento mensile del prezzo medio per confezione per la categoria terapeutica (ATC IV)
(Fonte: NSIS-Tracciabilità del farmaco)

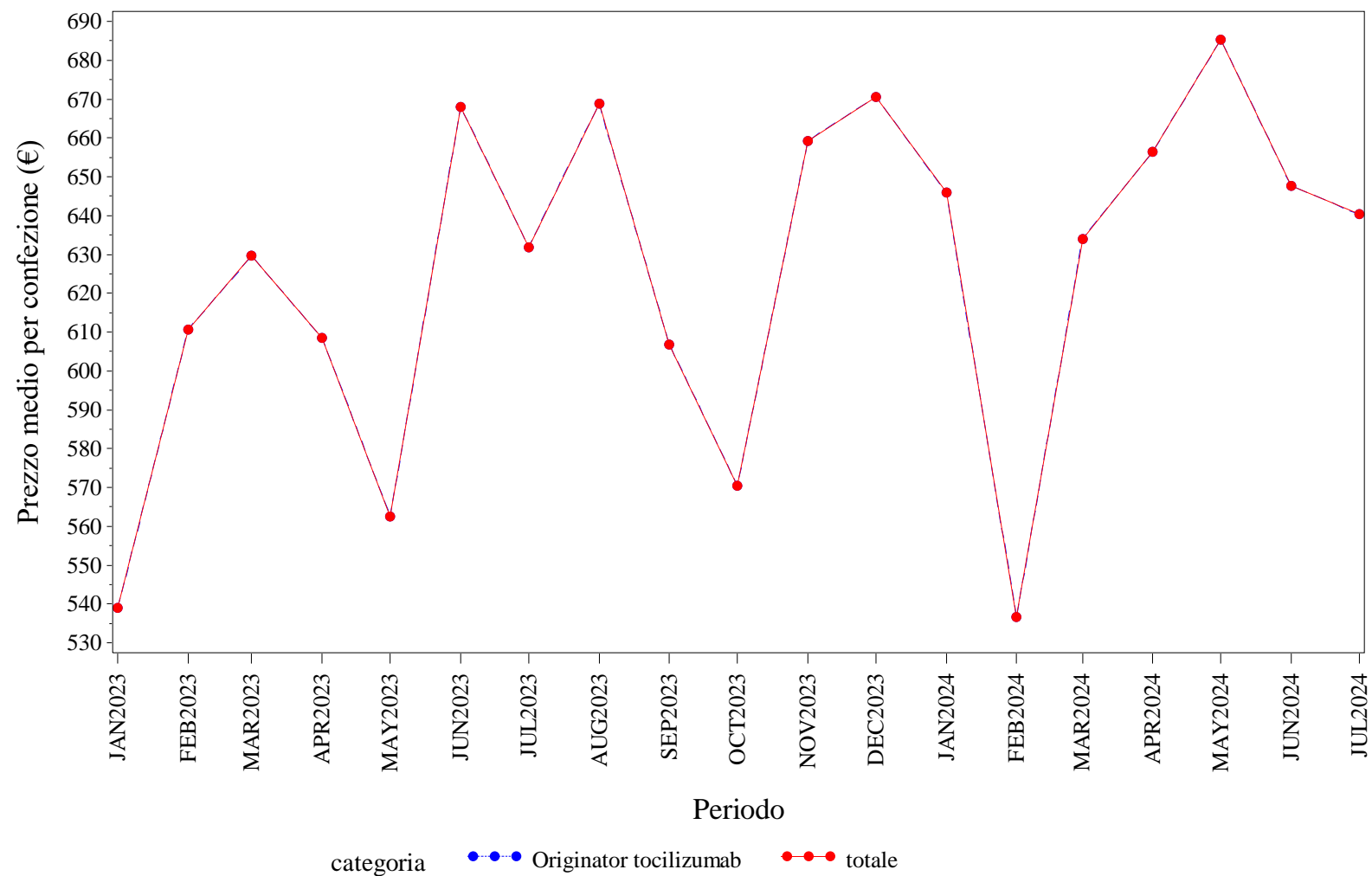

Elaborazione AIFA – Ufficio Monitoraggio della spesa farmaceutica
Dato NSIS/Tracciabilità' aggiornato lug-2024

CALABRIA. TOCILIZUMAB - Andamento mensile del costo medio per DDD per la categoria terapeutica (ATC IV)
(Fonte: NSIS-Tracciabilità del farmaco)

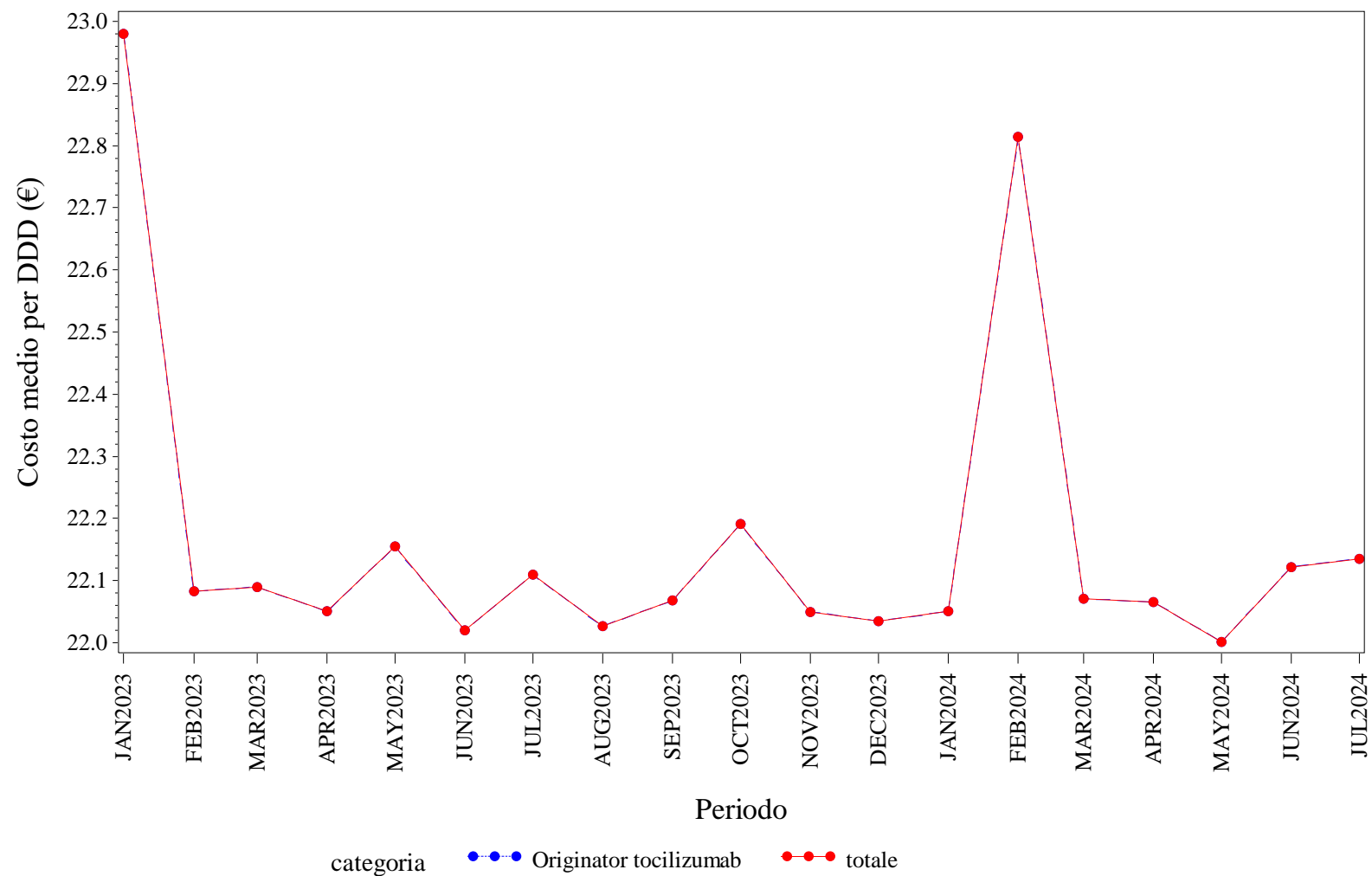

Elaborazione AIFA – Ufficio Monitoraggio della spesa farmaceutica
Dato NSIS/Tracciabilità' aggiornato lug-2024

CALABRIA. TOCILIZUMAB - Andamento mensile del costo medio per unità posologica per la categoria terapeutica (ATC IV)
(Fonte: NSIS-Tracciabilità del farmaco)

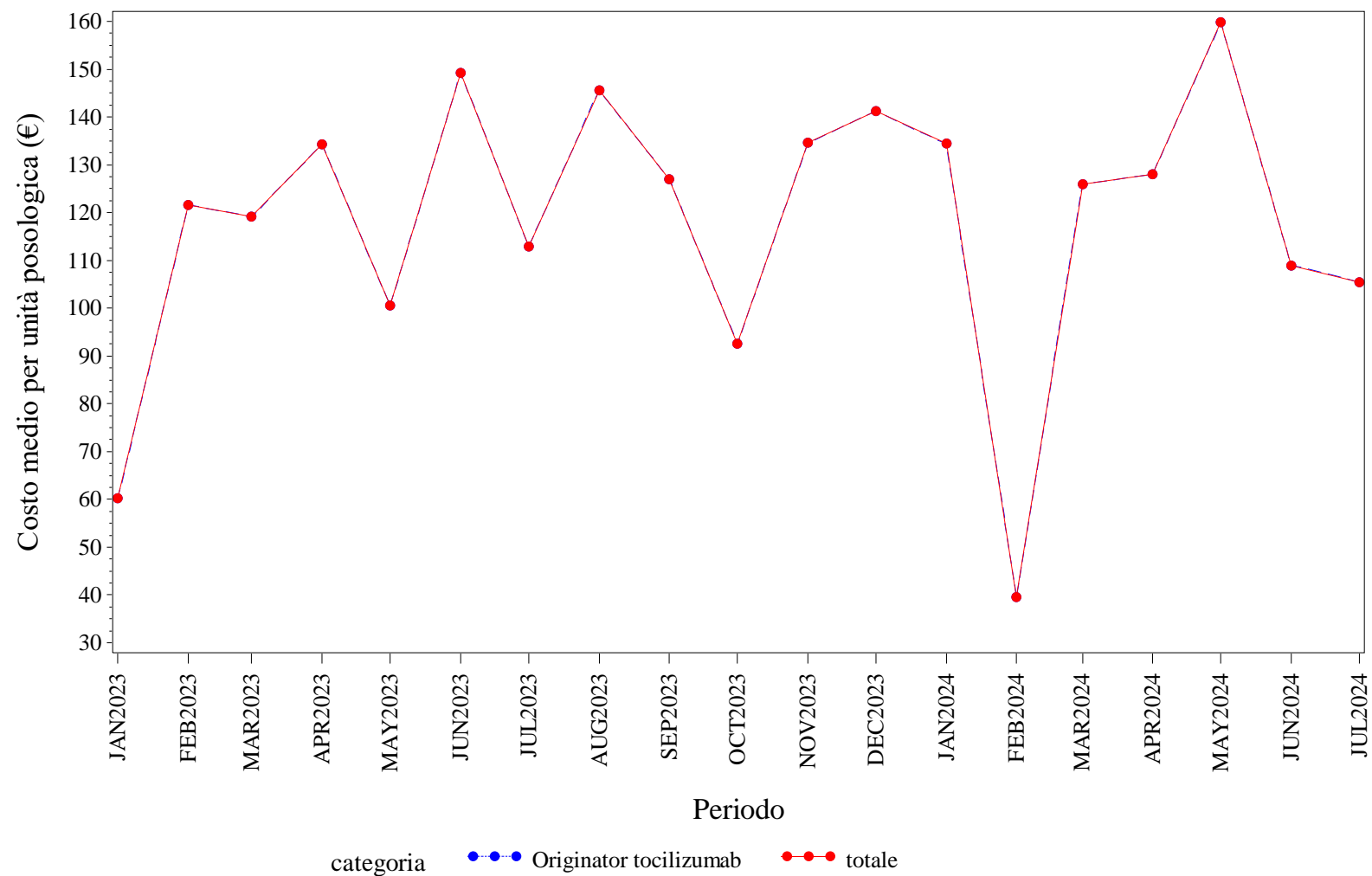

Elaborazione AIFA – Ufficio Monitoraggio della spesa farmaceutica
Dato NSIS/Tracciabilita' aggiornato lug-2024

CALABRIA. TRASTUZUMAB - Andamento mensile del prezzo medio per confezione per la categoria terapeutica (ATC IV)
(Fonte: NSIS-Tracciabilità del farmaco)

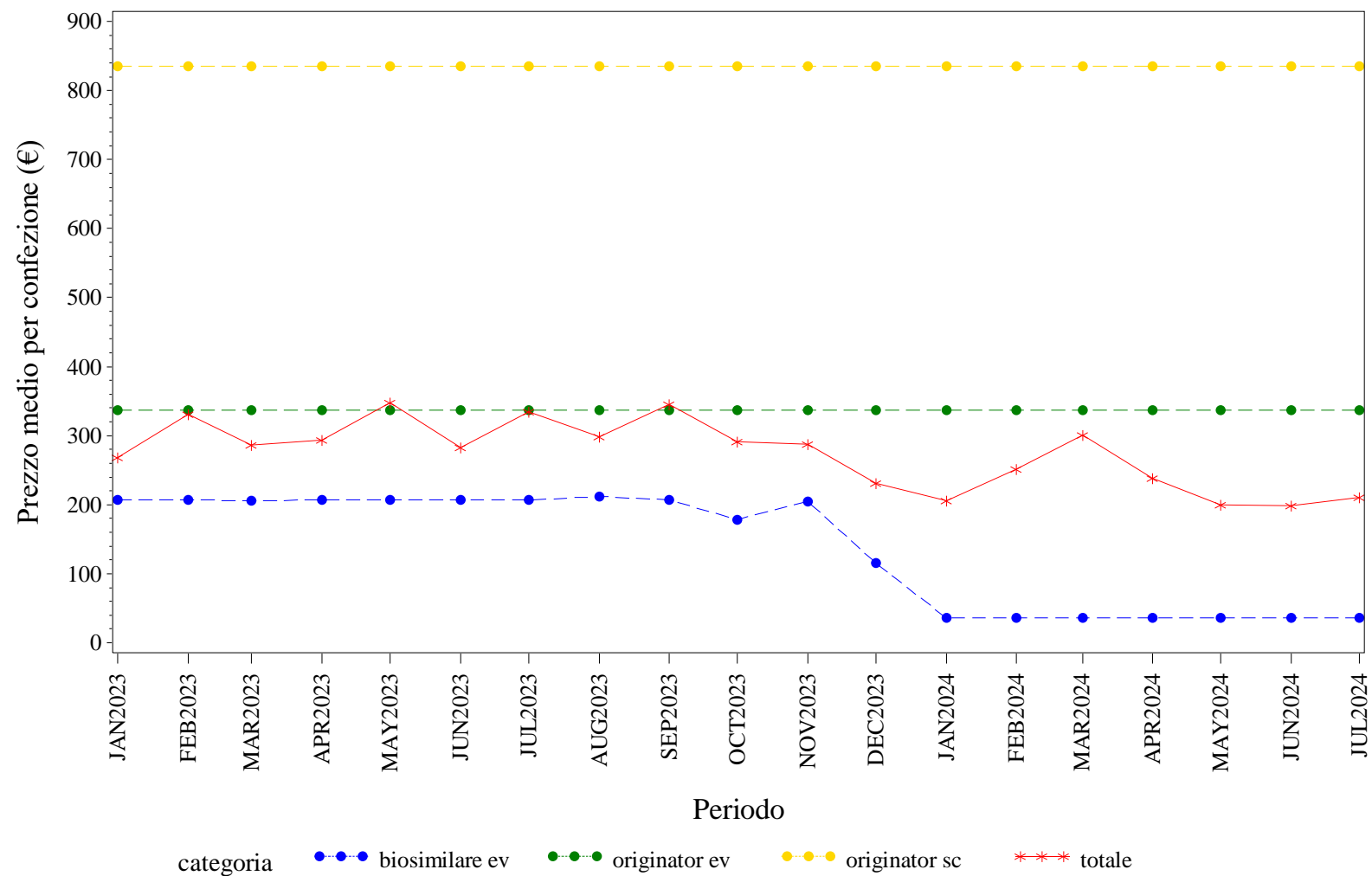

Elaborazione AIFA – Ufficio Monitoraggio della spesa farmaceutica
Dato NSIS/Tracciabilita' aggiornato lug-2024

CALABRIA. TRASTUZUMAB - Andamento mensile del costo medio per DDD per la categoria terapeutica (ATC IV)
(Fonte: NSIS-Tracciabilità del farmaco)

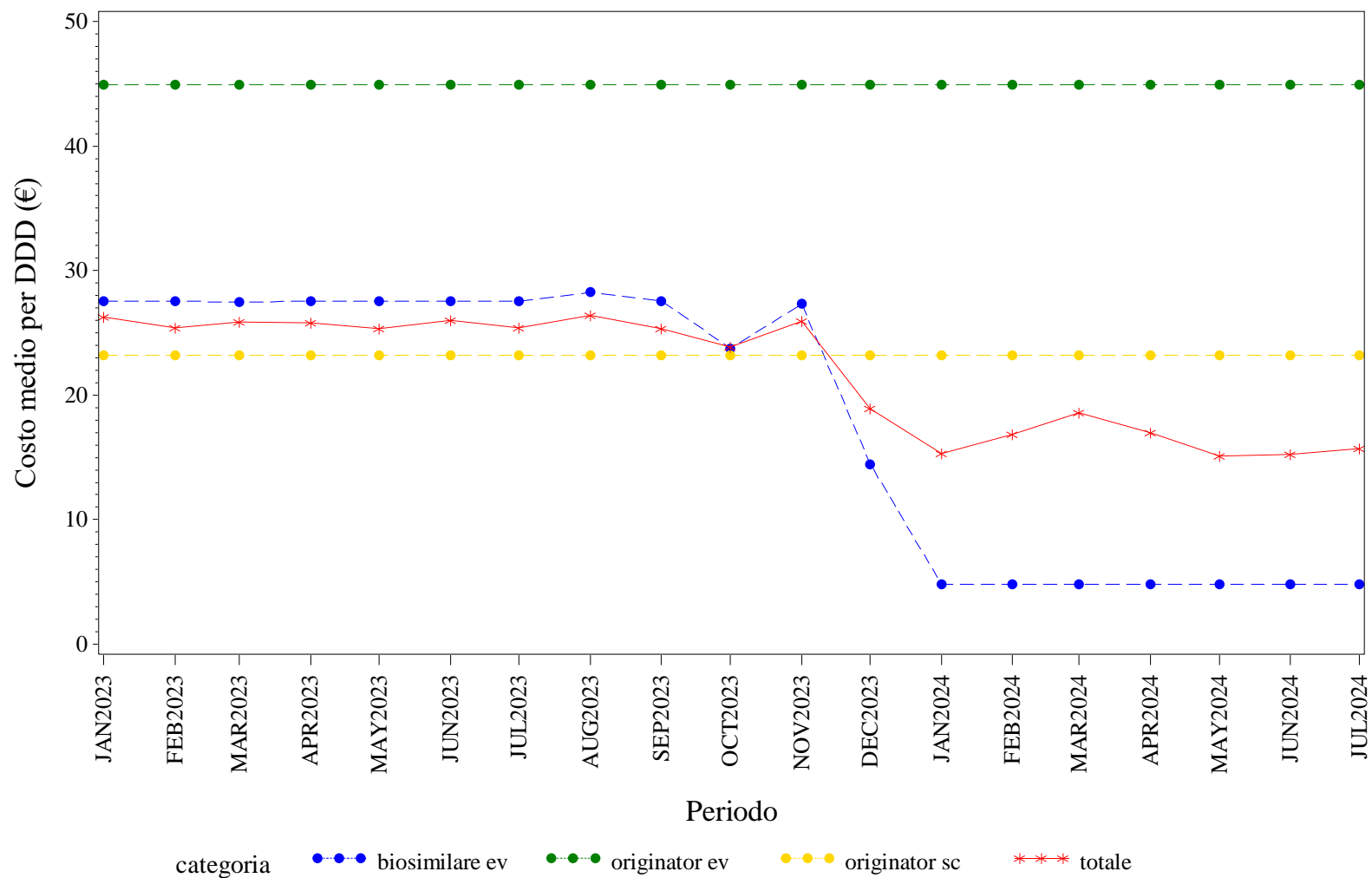

Elaborazione AIFA – Ufficio Monitoraggio della spesa farmaceutica
Dato NSIS/Tracciabilita' aggiornato lug-2024

CALABRIA. TRASTUZUMAB - Andamento mensile del costo medio per unità posologica per la categoria terapeutica (ATC IV)
(Fonte: NSIS-Tracciabilità del farmaco)

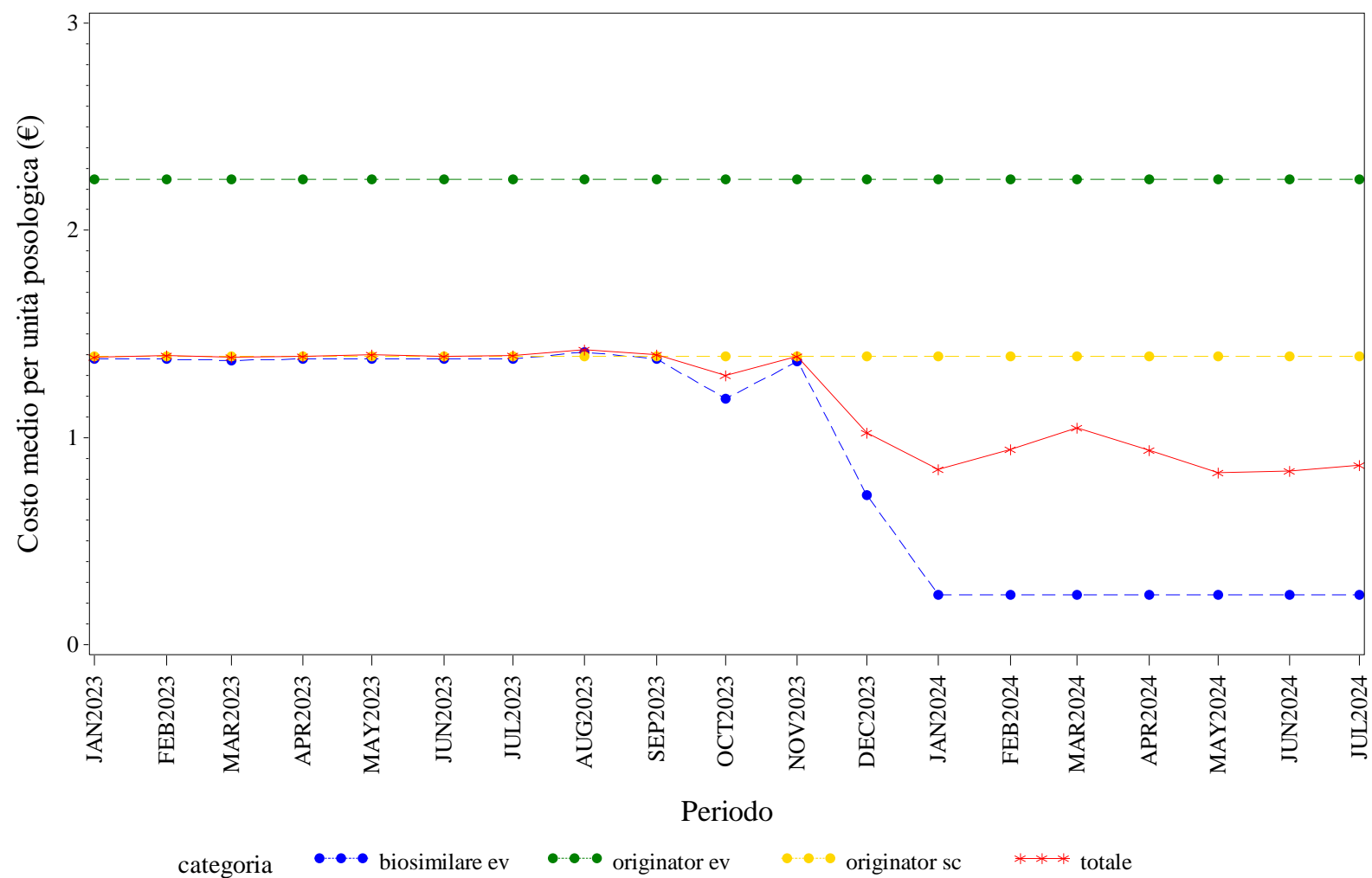

Elaborazione AIFA – Ufficio Monitoraggio della spesa farmaceutica
Dato NSIS/Tracciabilita' aggiornato lug-2024



CAMPANIA. Trend mensile del prezzo medio per confezione, DDD, unità posologica per la categoria terapeutica (ATC IV)

CAMPANIA. ANTI TNF-ALFA - Andamento mensile del prezzo medio per confezione per la categoria terapeutica (ATC IV)
(Fonte: NSIS-Tracciabilità del farmaco)

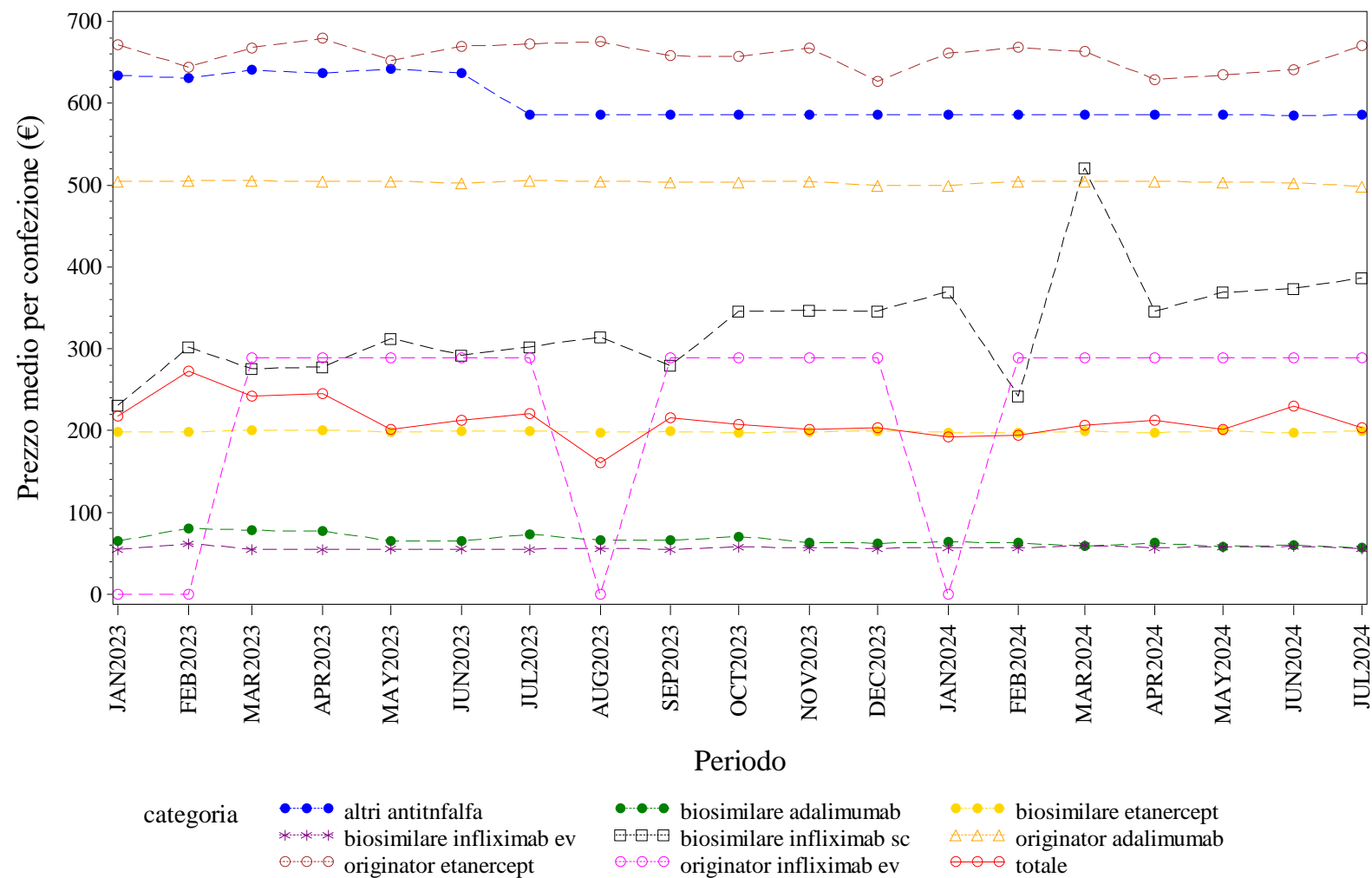

Elaborazione AIFA – Ufficio Monitoraggio della spesa farmaceutica
Dato NSIS/Tracciabilità' aggiornato lug-2024

CAMPANIA. ANTI TNF-ALFA - Andamento mensile del costo medio per DDD per la categoria terapeutica (ATC IV)
(Fonte: NSIS-Tracciabilità del farmaco)

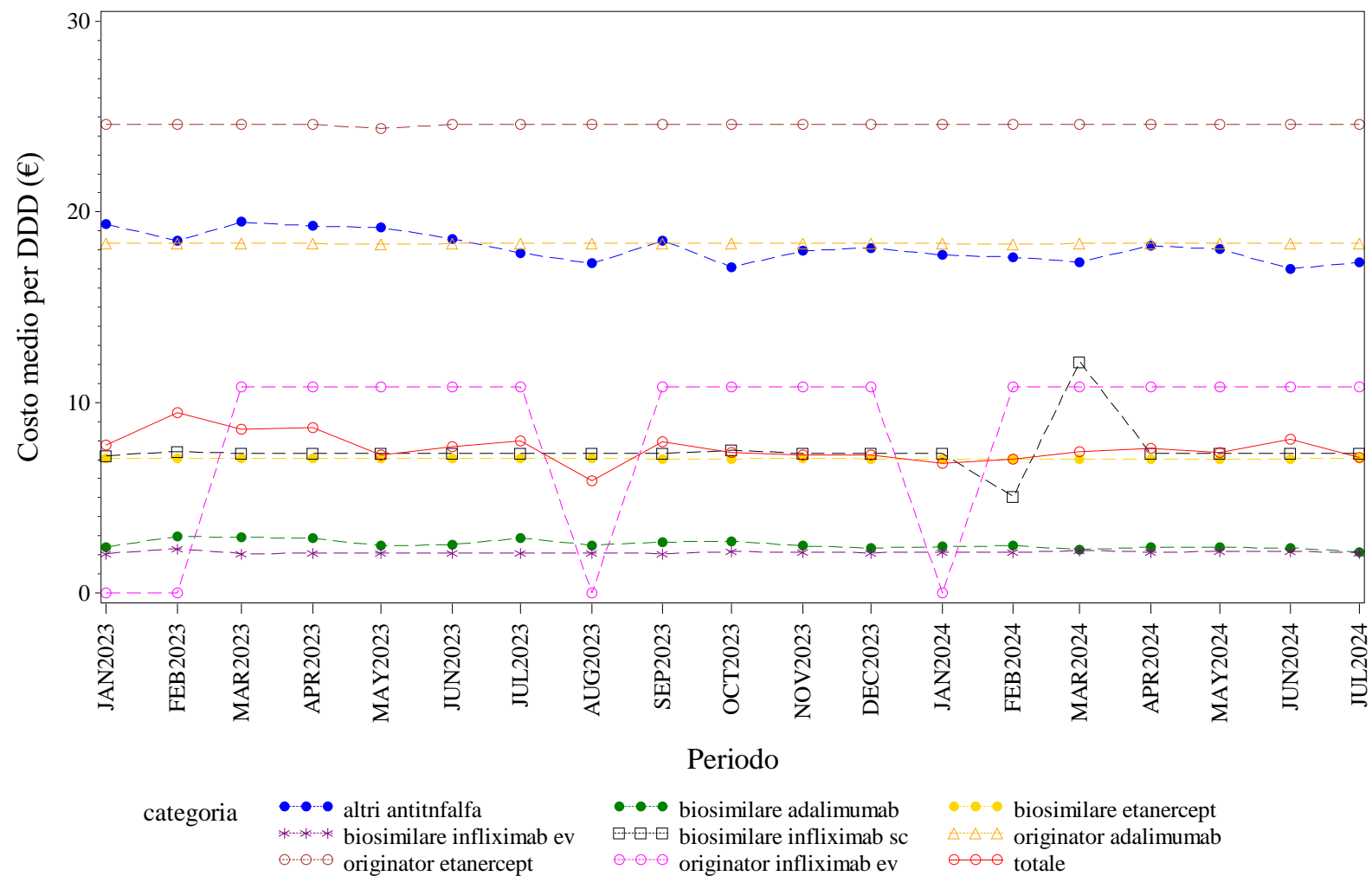

Elaborazione AIFA – Ufficio Monitoraggio della spesa farmaceutica
Dato NSIS/Tracciabilità' aggiornato lug-2024

CAMPANIA. ANTI TNF-ALFA - Andamento mensile del costo medio per unità posologica per la categoria terapeutica (ATC IV)
(Fonte: NSIS-Tracciabilità del farmaco)

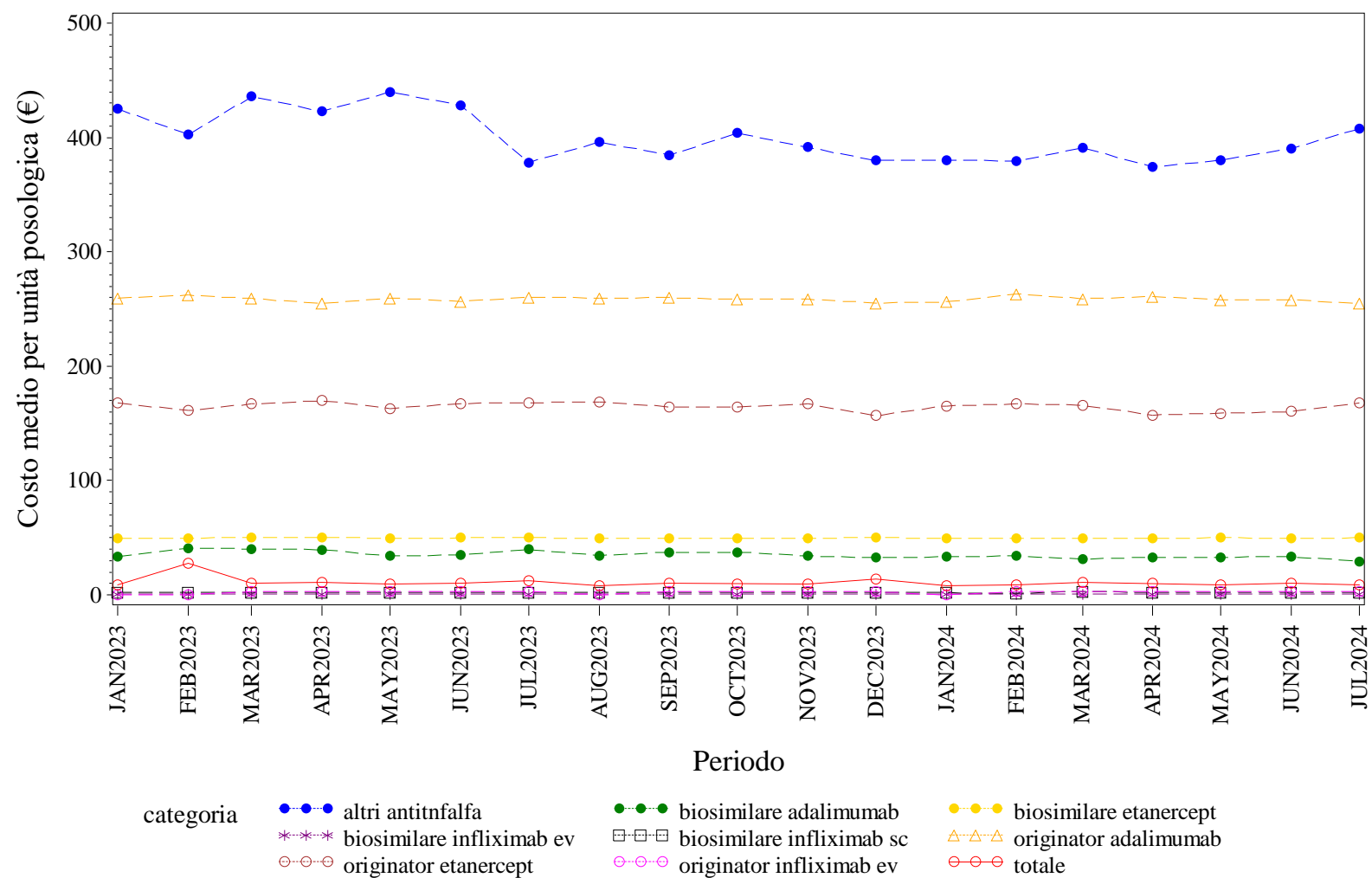

Elaborazione AIFA – Ufficio Monitoraggio della spesa farmaceutica
Dato NSIS/Tracciabilità' aggiornato lug-2024

CAMPANIA. BEVACIZUMAB - Andamento mensile del prezzo medio per confezione per la categoria terapeutica (ATC IV)
(Fonte: NSIS-Tracciabilità del farmaco)

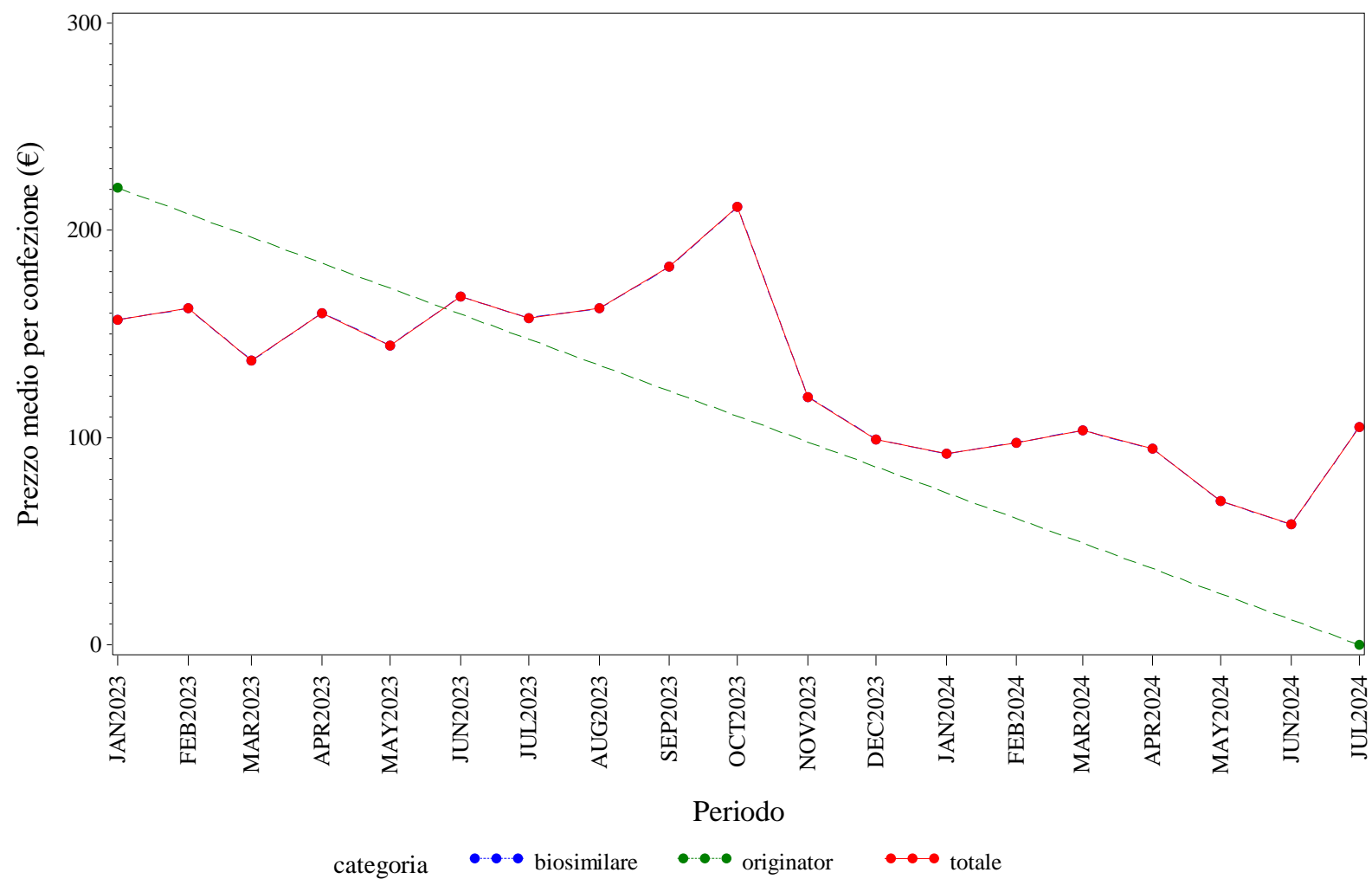

Elaborazione AIFA – Ufficio Monitoraggio della spesa farmaceutica
Dato NSIS/Tracciabilita' aggiornato lug-2024

CAMPANIA. BEVACIZUMAB - Andamento mensile del costo medio per DDD per la categoria terapeutica (ATC IV)

(Fonte: NSIS-Tracciabilità del farmaco)

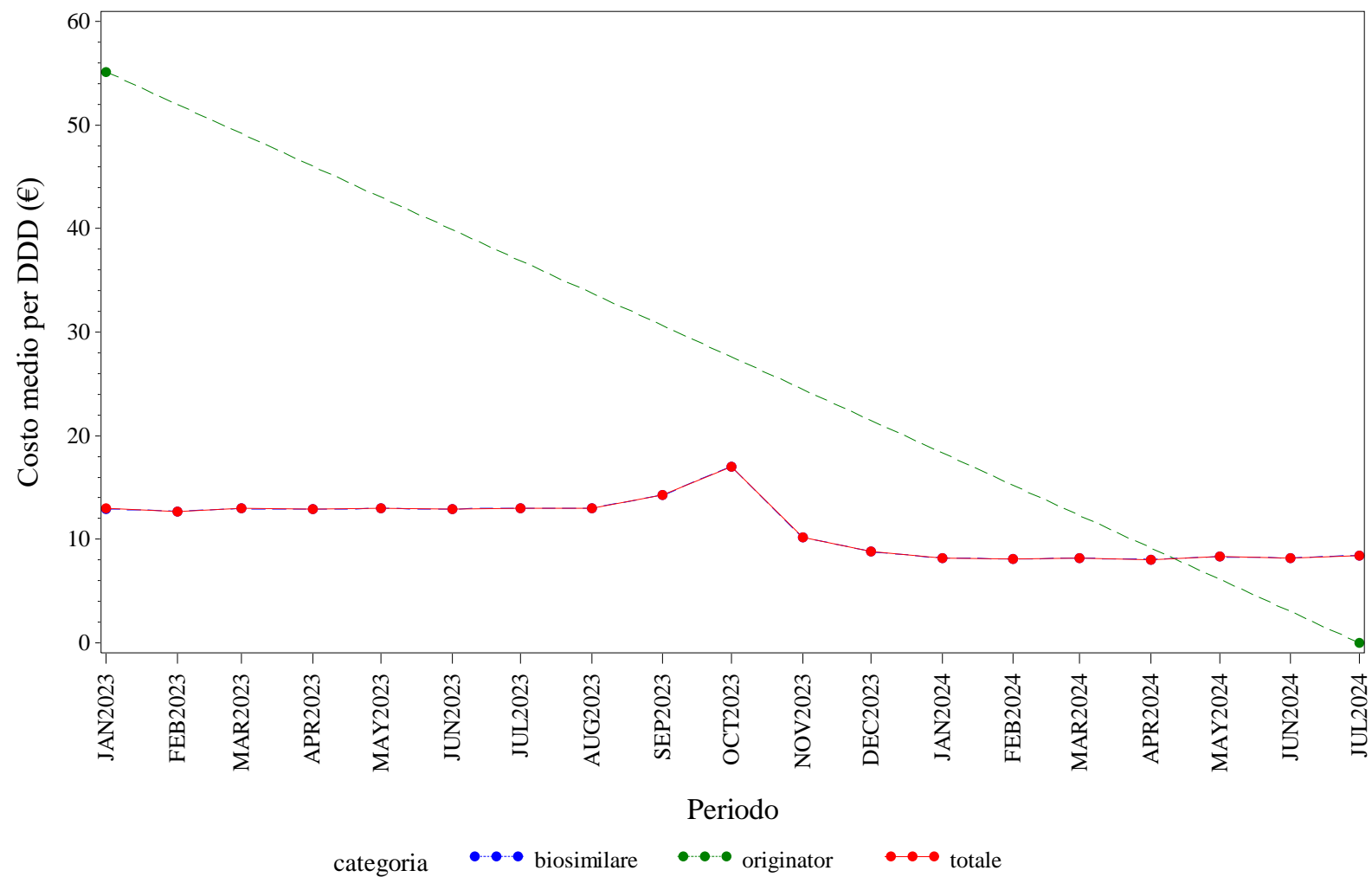

Elaborazione AIFA – Ufficio Monitoraggio della spesa farmaceutica
 Dato NSIS/Tracciabilita' aggiornato lug-2024

CAMPANIA. BEVACIZUMAB - Andamento mensile del costo medio per unità posologica per la categoria terapeutica (ATC IV)

(Fonte: NSIS-Tracciabilità del farmaco)

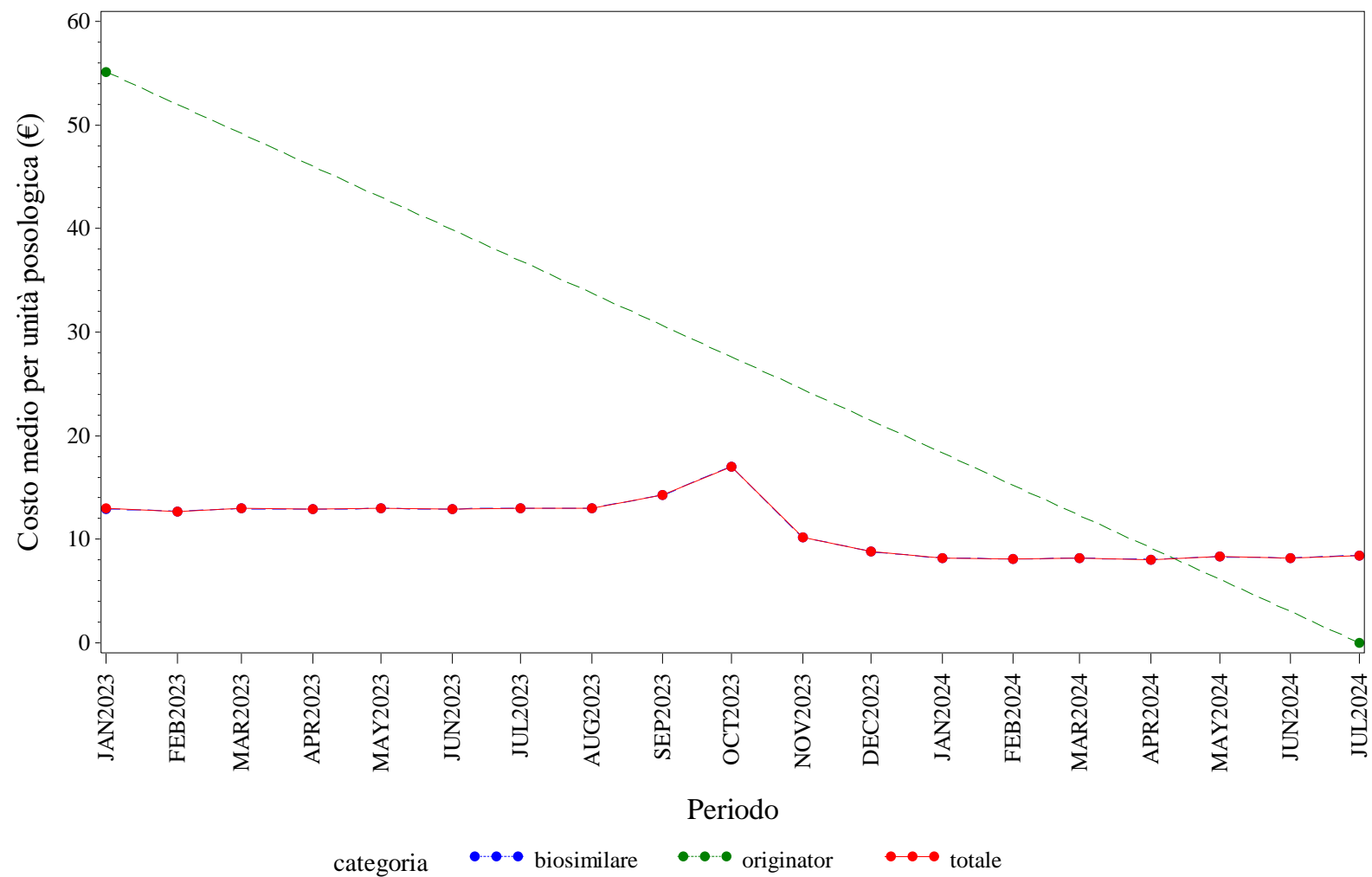

Elaborazione AIFA – Ufficio Monitoraggio della spesa farmaceutica
 Dato NSIS/Tracciabilità' aggiornato lug-2024

CAMPANIA. ECULIZUMAB - Andamento mensile del prezzo medio per confezione per la categoria terapeutica (ATC IV)
(Fonte: NSIS-Tracciabilità del farmaco)

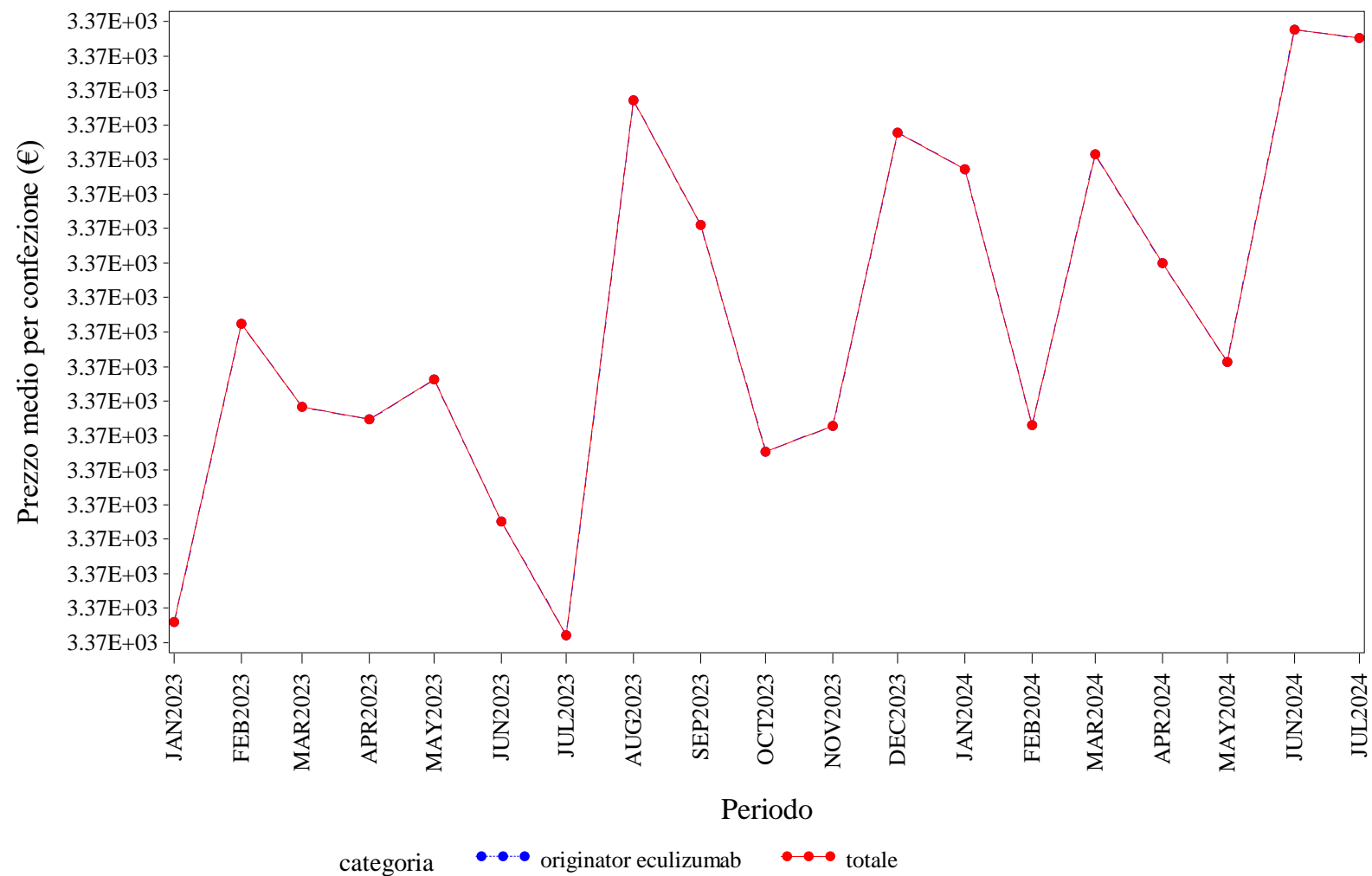

Elaborazione AIFA – Ufficio Monitoraggio della spesa farmaceutica
Dato NSIS/Tracciabilità' aggiornato lug-2024

CAMPANIA. ECULIZUMAB - Andamento mensile del costo medio per DDD per la categoria terapeutica (ATC IV)
(Fonte: NSIS-Tracciabilità del farmaco)

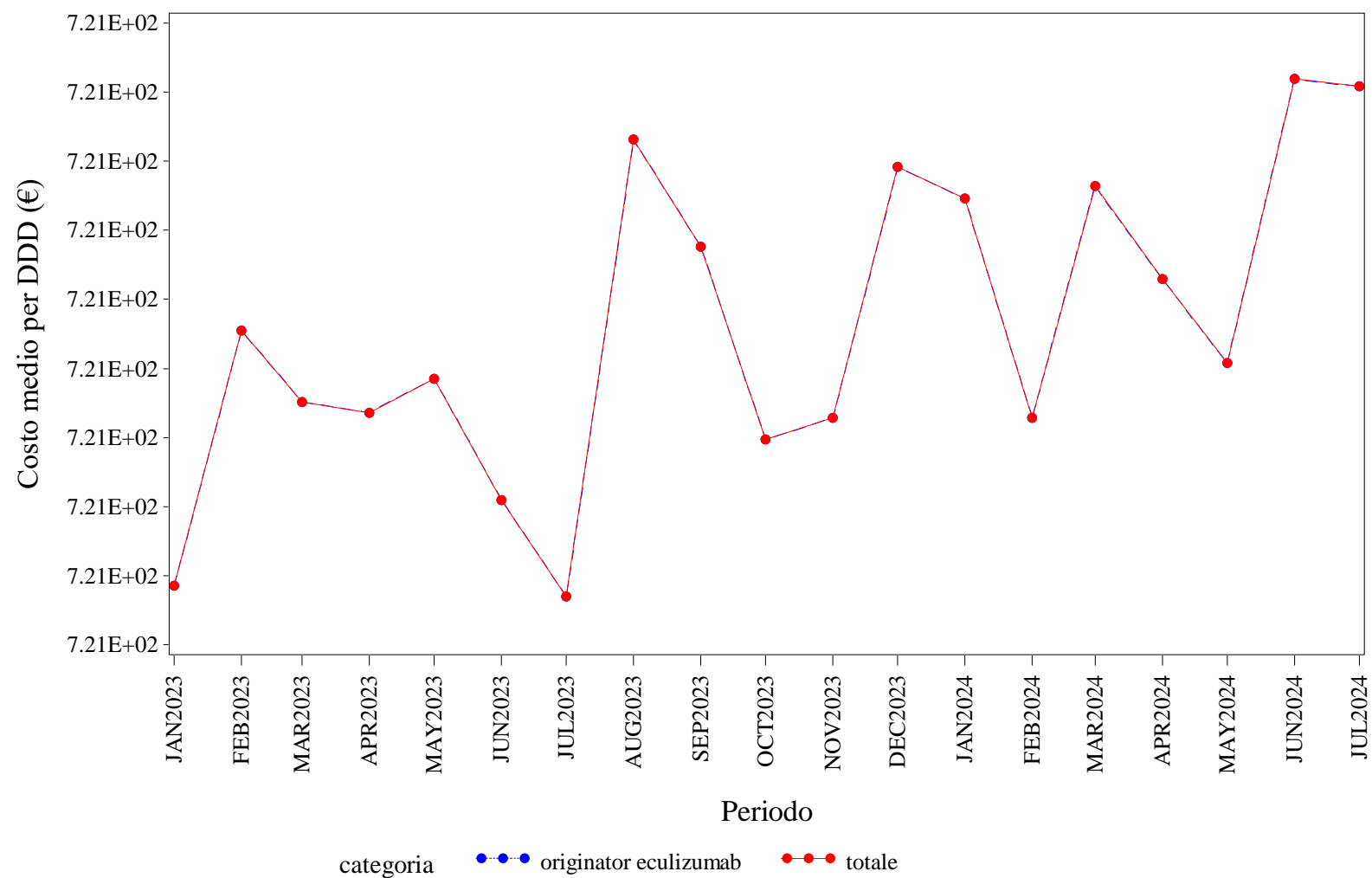

Elaborazione AIFA – Ufficio Monitoraggio della spesa farmaceutica
Dato NSIS/Tracciabilità' aggiornato lug-2024

CAMPANIA. ECULIZUMAB - Andamento mensile del costo medio per unità posologica per la categoria terapeutica (ATC IV)
(Fonte: NSIS-Tracciabilità del farmaco)

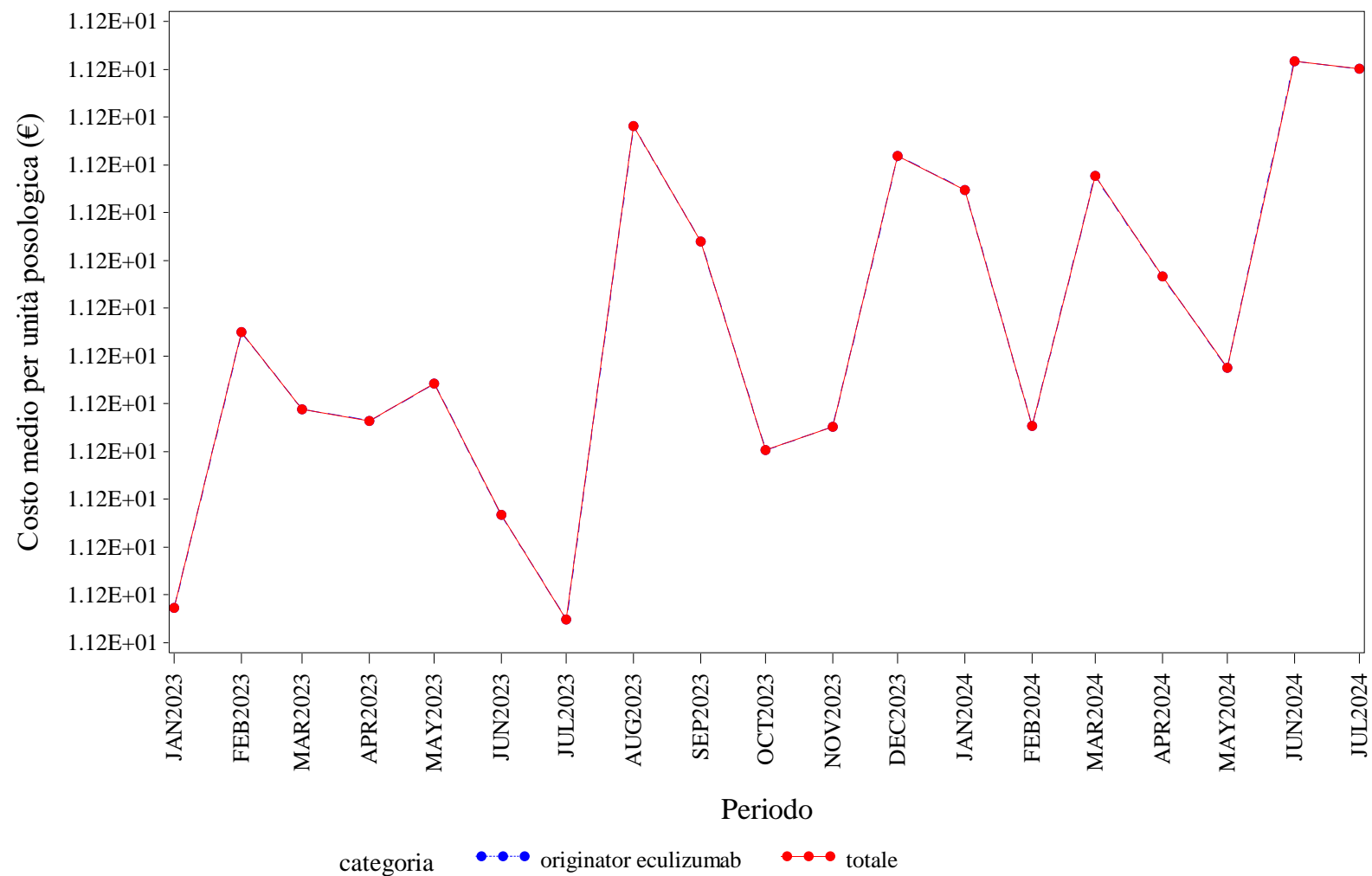

Elaborazione AIFA – Ufficio Monitoraggio della spesa farmaceutica
Dato NSIS/Tracciabilità' aggiornato lug-2024

CAMPANIA. EPARINE A BASSO PESO MOLECOLARE - Andamento mensile del prezzo medio per confezione per la categoria terapeutica (ATC IV)
(Fonte: NSIS-Tracciabilità del farmaco)

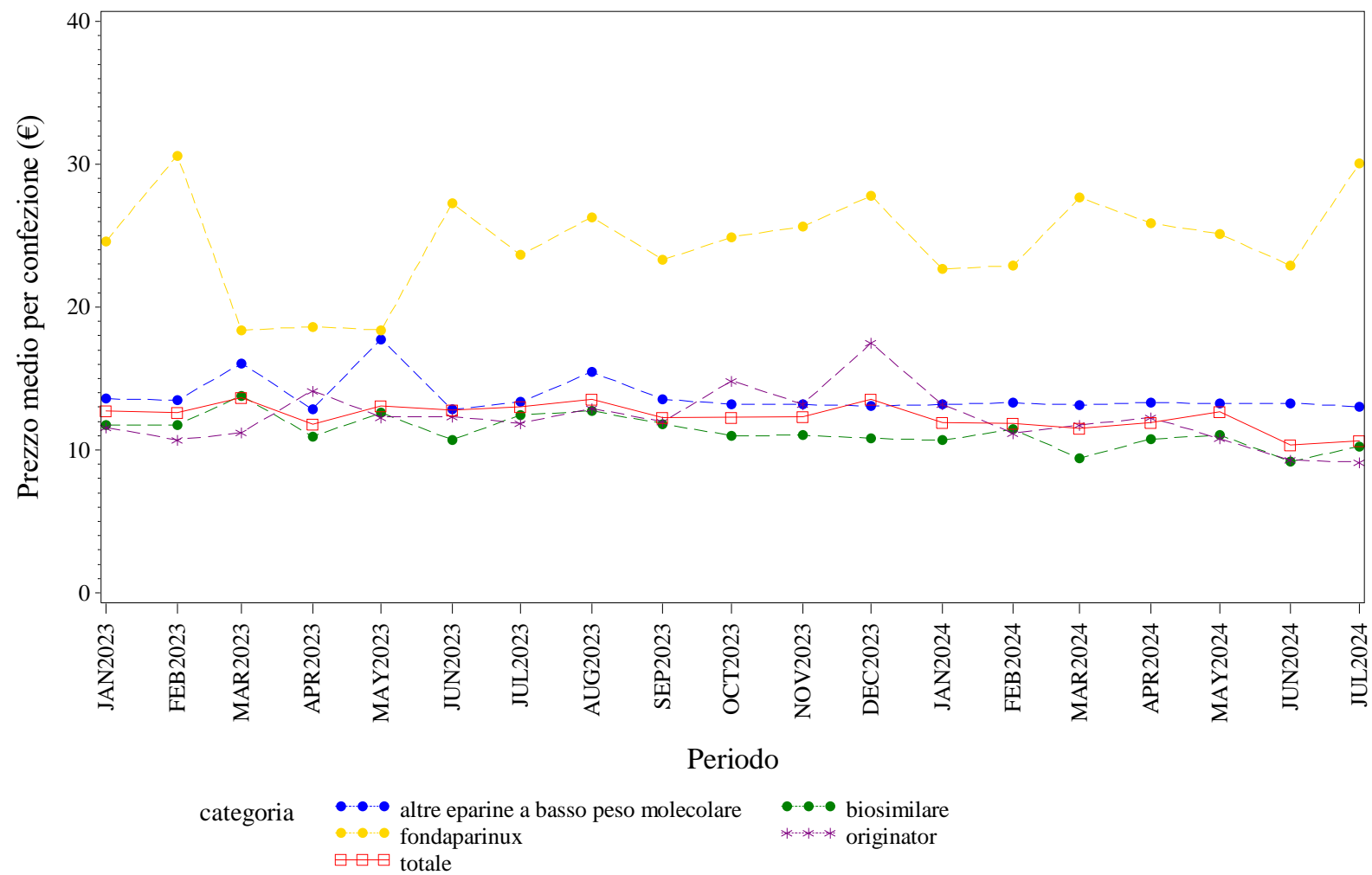

Elaborazione AIFA – Ufficio Monitoraggio della spesa farmaceutica
Dato NSIS/Tracciabilità' aggiornato lug-2024

CAMPANIA. EPARINE A BASSO PESO MOLECOLARE - Andamento mensile del costo medio per DDD per la categoria terapeutica (ATC IV)
(Fonte: NSIS-Tracciabilità del farmaco)

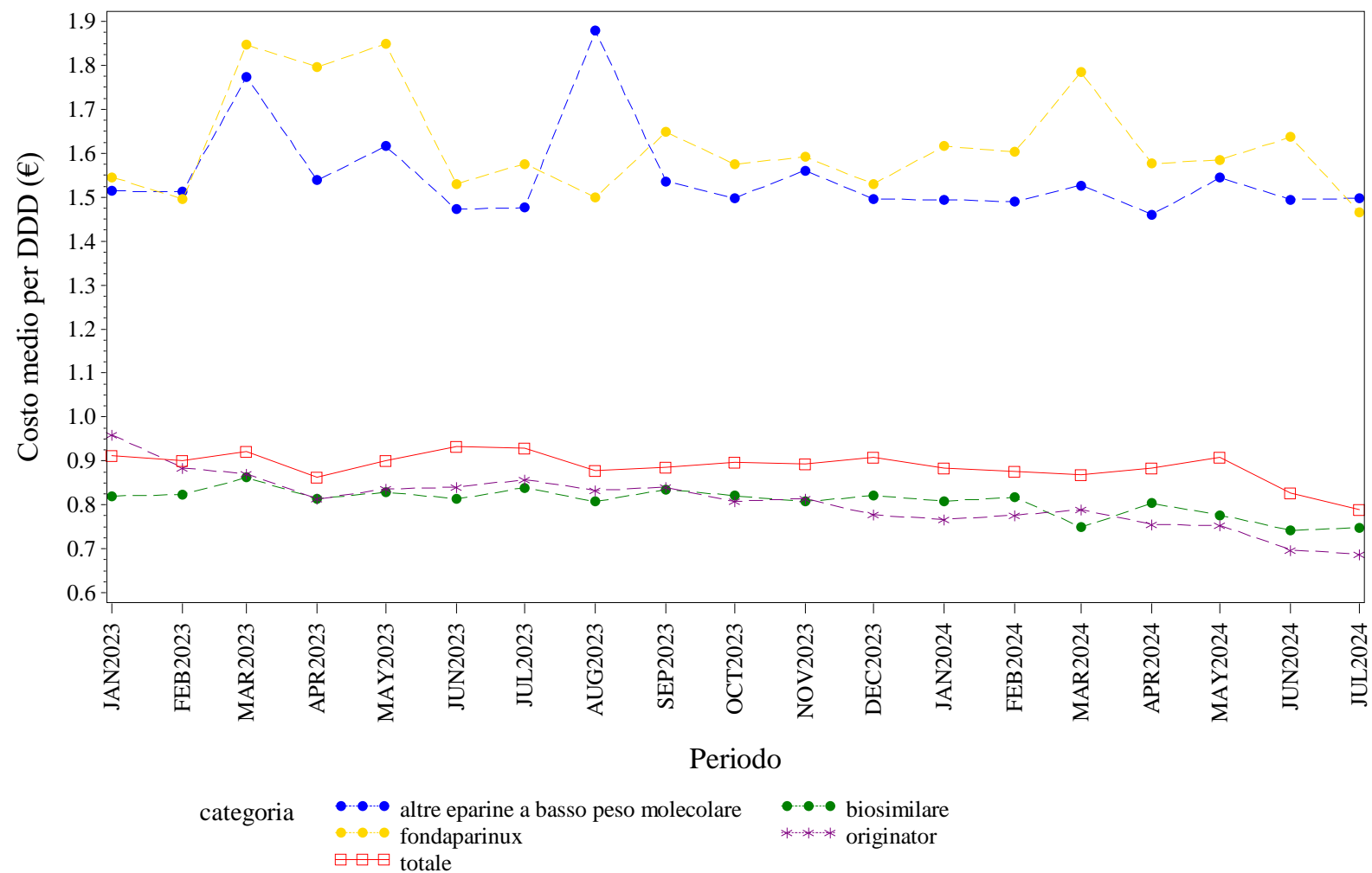

Elaborazione AIFA – Ufficio Monitoraggio della spesa farmaceutica
Dato NSIS/Tracciabilità' aggiornato lug-2024

CAMPANIA. EPARINE A BASSO PESO MOLECOLARE - Andamento mensile del costo medio per unità posologica per la categoria terapeutica (ATC IV)
(Fonte: NSIS-Tracciabilità del farmaco)

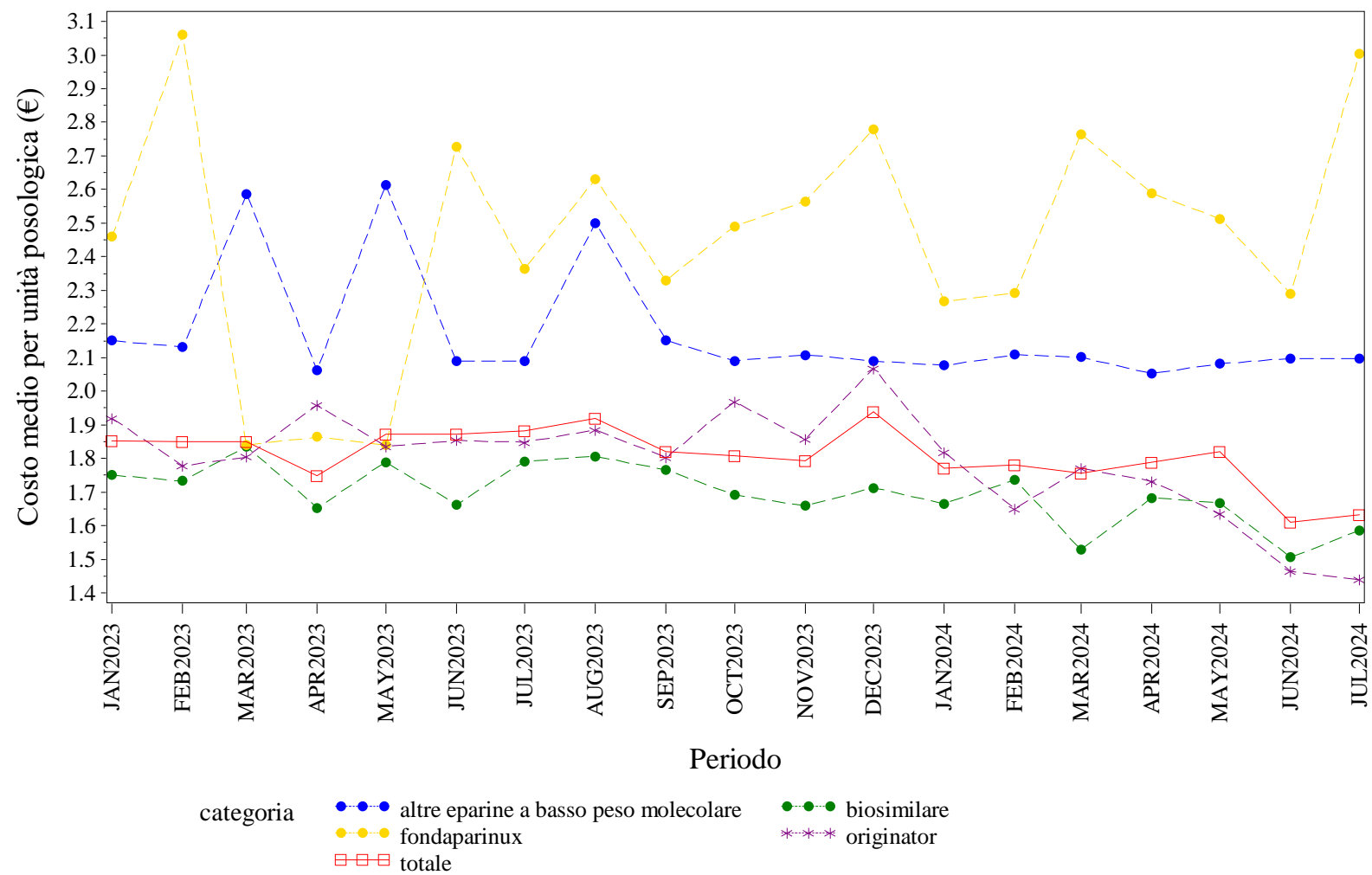

Elaborazione AIFA – Ufficio Monitoraggio della spesa farmaceutica
Dato NSIS/Tracciabilità' aggiornato lug-2024



CAMPANIA. EPOETINE - Andamento mensile del costo medio per DDD per la categoria terapeutica (ATC IV)
(Fonte: NSIS-Tracciabilità del farmaco)

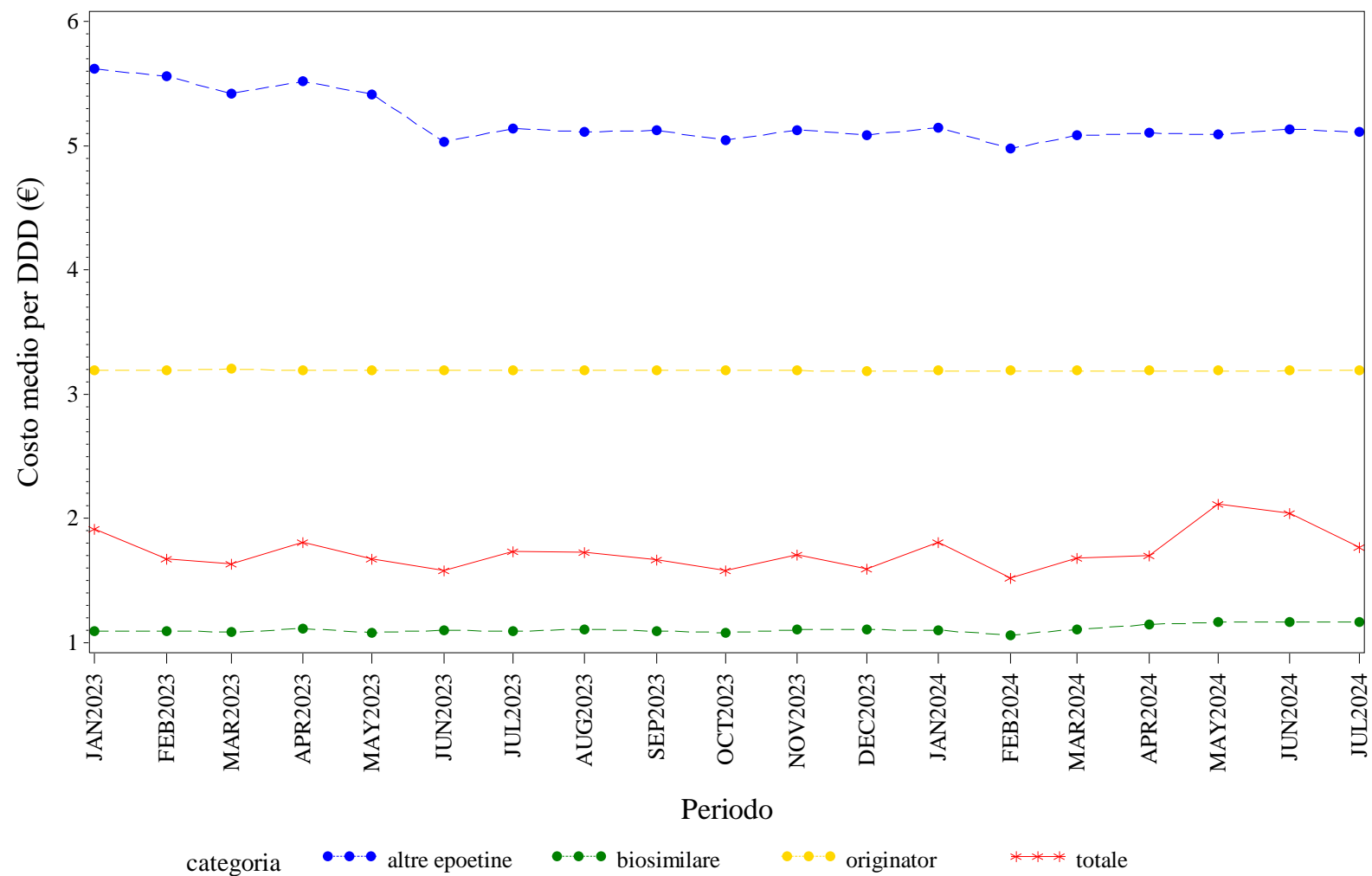

Elaborazione AIFA – Ufficio Monitoraggio della spesa farmaceutica
Dato NSIS/Tracciabilita' aggiornato lug-2024

CAMPANIA. EPOETINE - Andamento mensile del costo medio per unità posologica per la categoria terapeutica (ATC IV)
(Fonte: NSIS-Tracciabilità del farmaco)

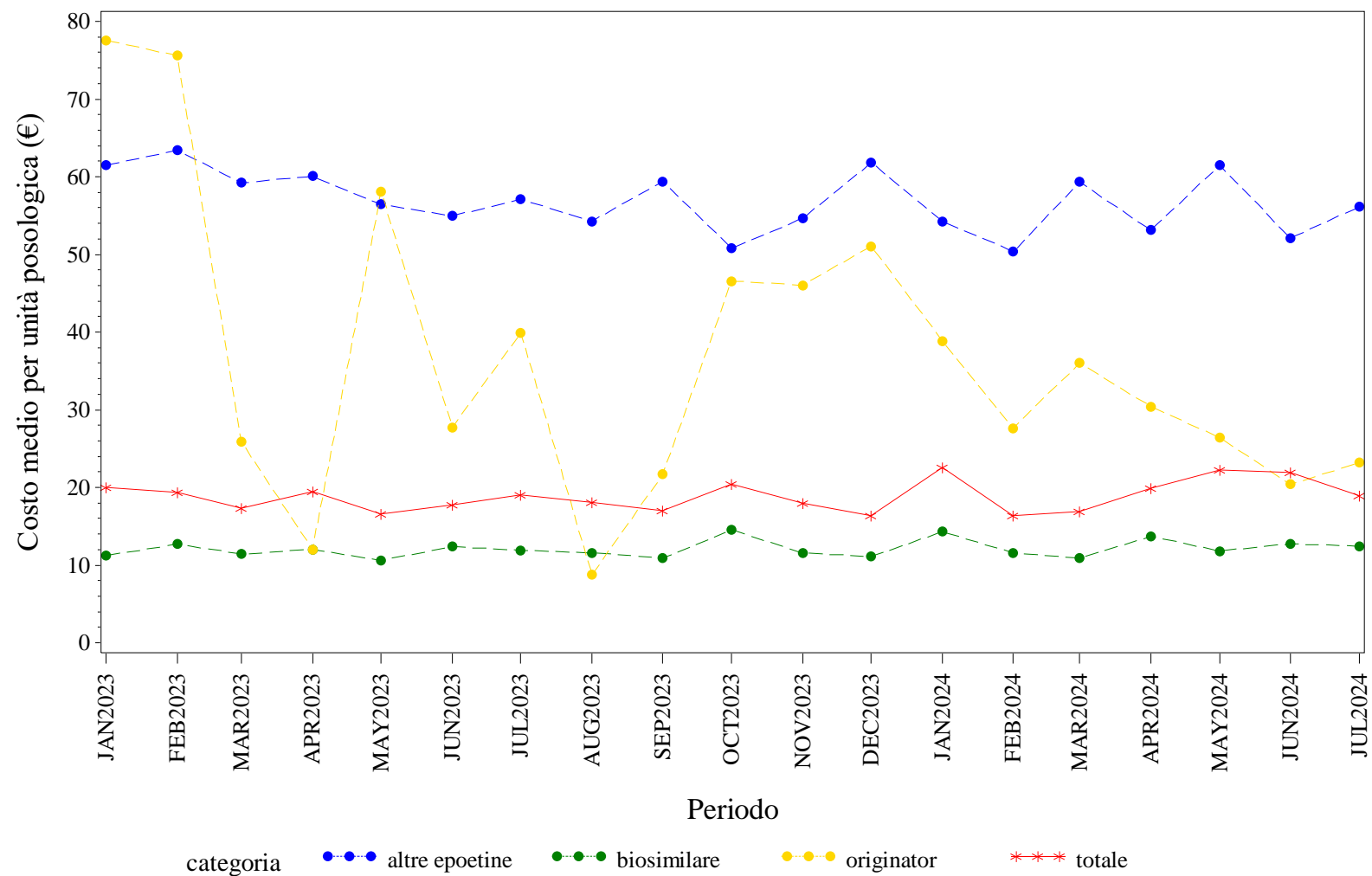

Elaborazione AIFA – Ufficio Monitoraggio della spesa farmaceutica
Dato NSIS/Tracciabilità' aggiornato lug-2024

CAMPANIA. FATTORI DELLA CRESCITA - Andamento mensile del prezzo medio per confezione per la categoria terapeutica (ATC IV)
(Fonte: NSIS-Tracciabilità del farmaco)

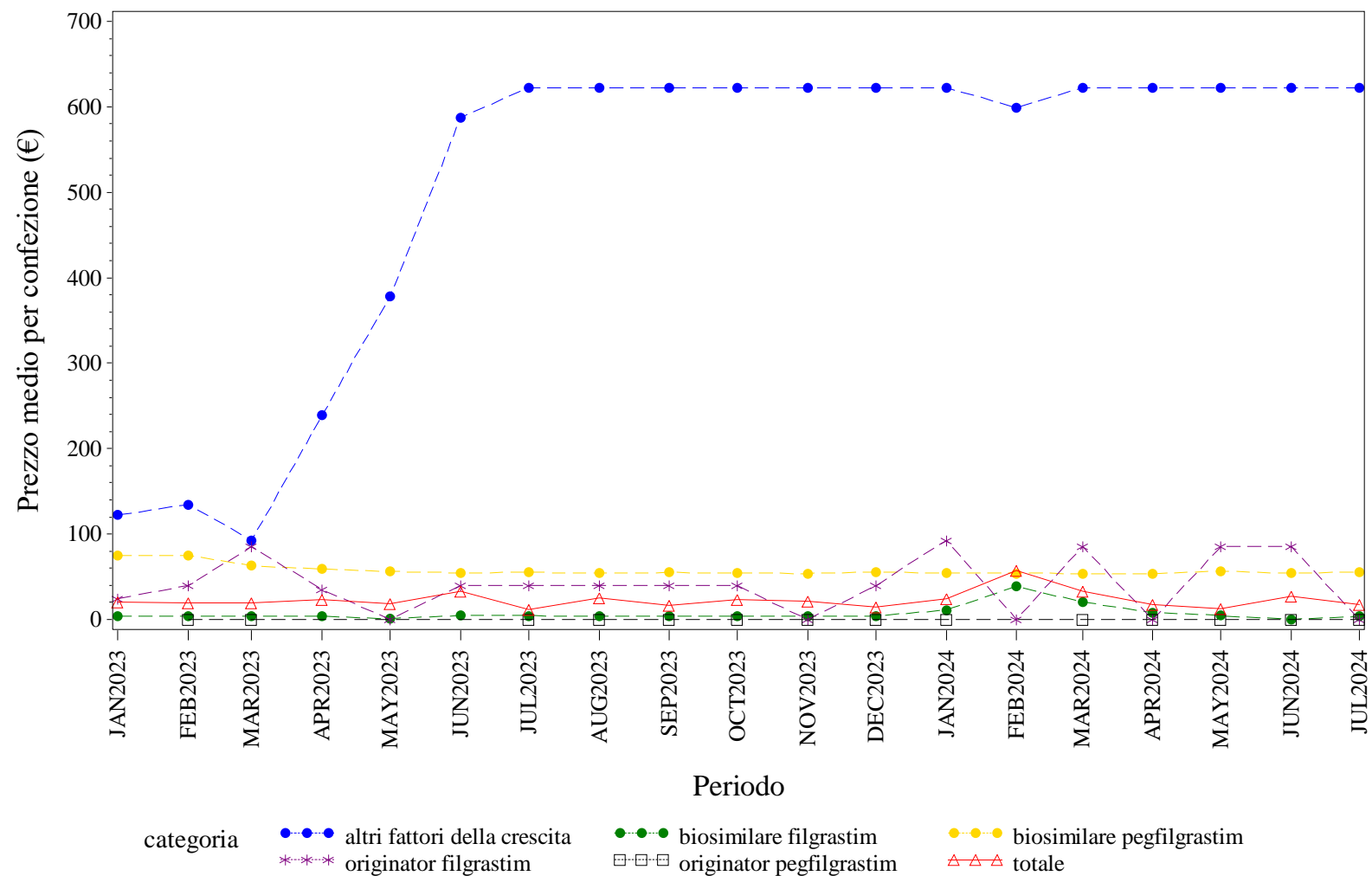

Elaborazione AIFA – Ufficio Monitoraggio della spesa farmaceutica
Dato NSIS/Tracciabilità' aggiornato lug-2024

CAMPANIA. FATTORI DELLA CRESCITA - Andamento mensile del costo medio per DDD per la categoria terapeutica (ATC IV)
(Fonte: NSIS-Tracciabilità del farmaco)

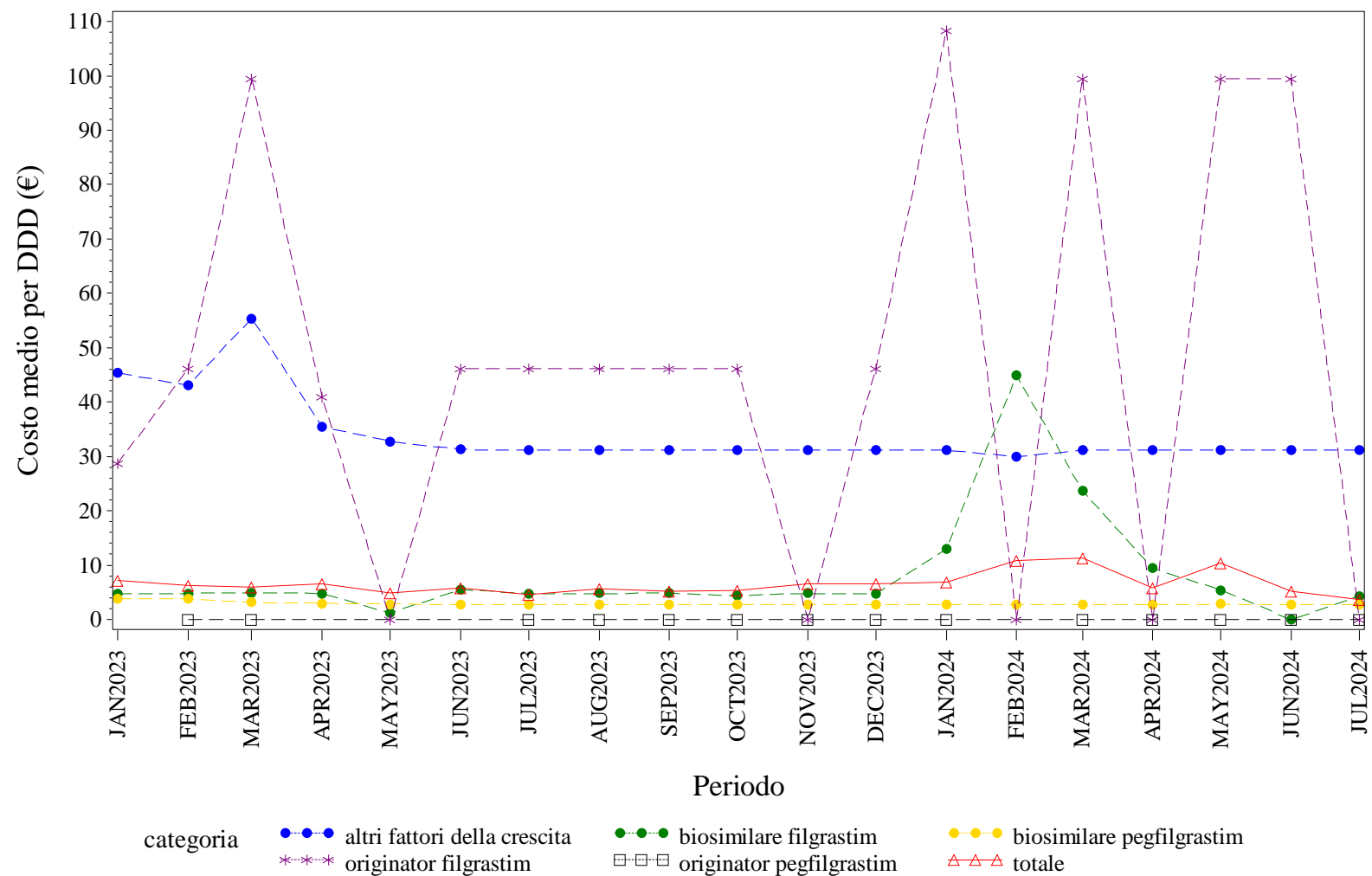

Elaborazione AIFA – Ufficio Monitoraggio della spesa farmaceutica
Dato NSIS/Tracciabilità' aggiornato lug-2024

CAMPANIA. FATTORI DELLA CRESCITA - Andamento mensile del costo medio per unità posologica per la categoria terapeutica (ATC IV)
(Fonte: NSIS-Tracciabilità del farmaco)

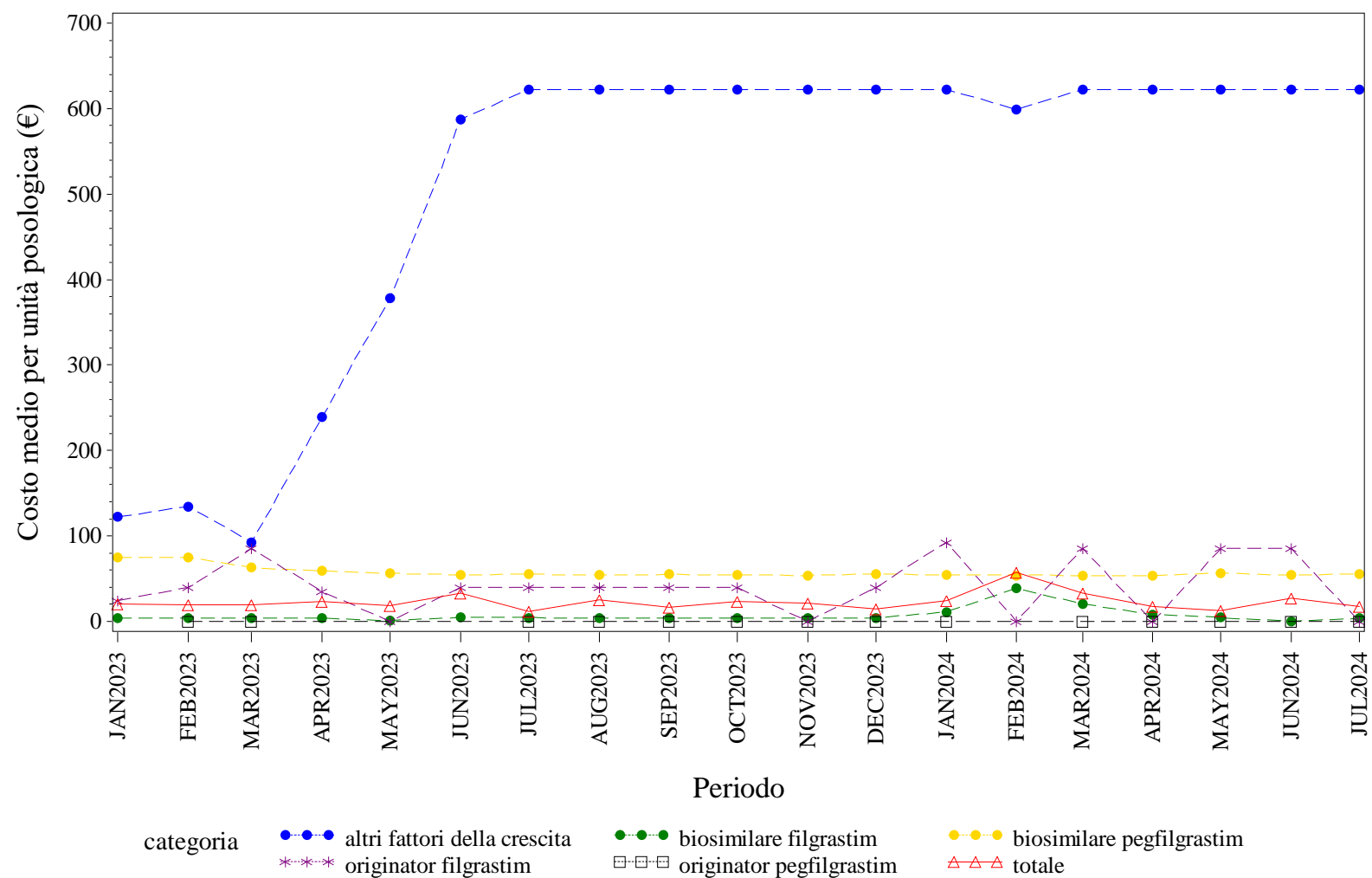

Elaborazione AIFA – Ufficio Monitoraggio della spesa farmaceutica
Dato NSIS/Tracciabilità' aggiornato lug-2024

CAMPANIA. FOLLITROPINE - Andamento mensile del prezzo medio per confezione per la categoria terapeutica (ATC IV)
(Fonte: NSIS-Tracciabilità del farmaco)

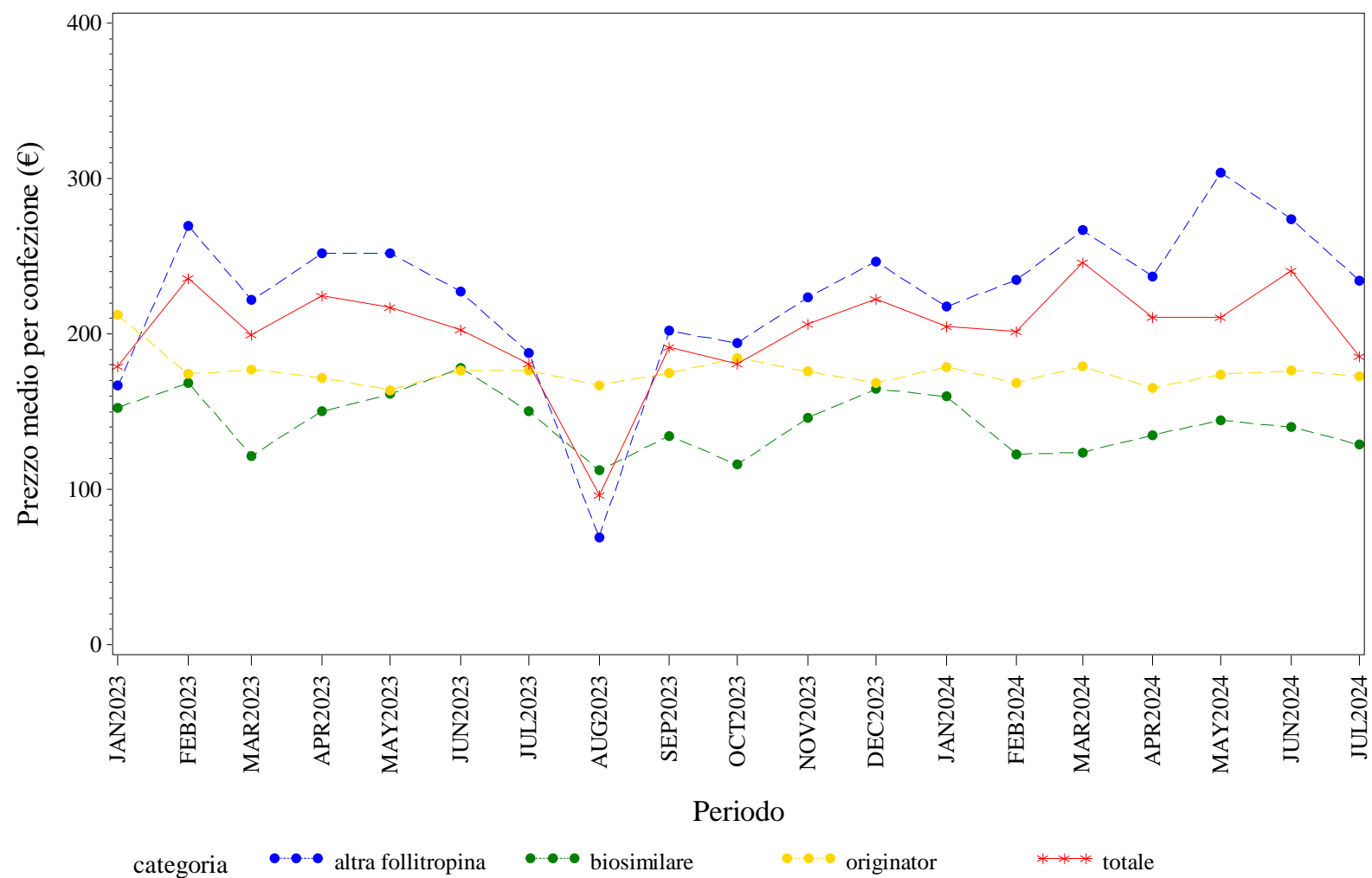

Elaborazione AIFA – Ufficio Monitoraggio della spesa farmaceutica
Dato NSIS/Tracciabilità' aggiornato lug-2024

CAMPANIA. FOLLITROPINE - Andamento mensile del costo medio per DDD per la categoria terapeutica (ATC IV)
(Fonte: NSIS-Tracciabilità del farmaco)

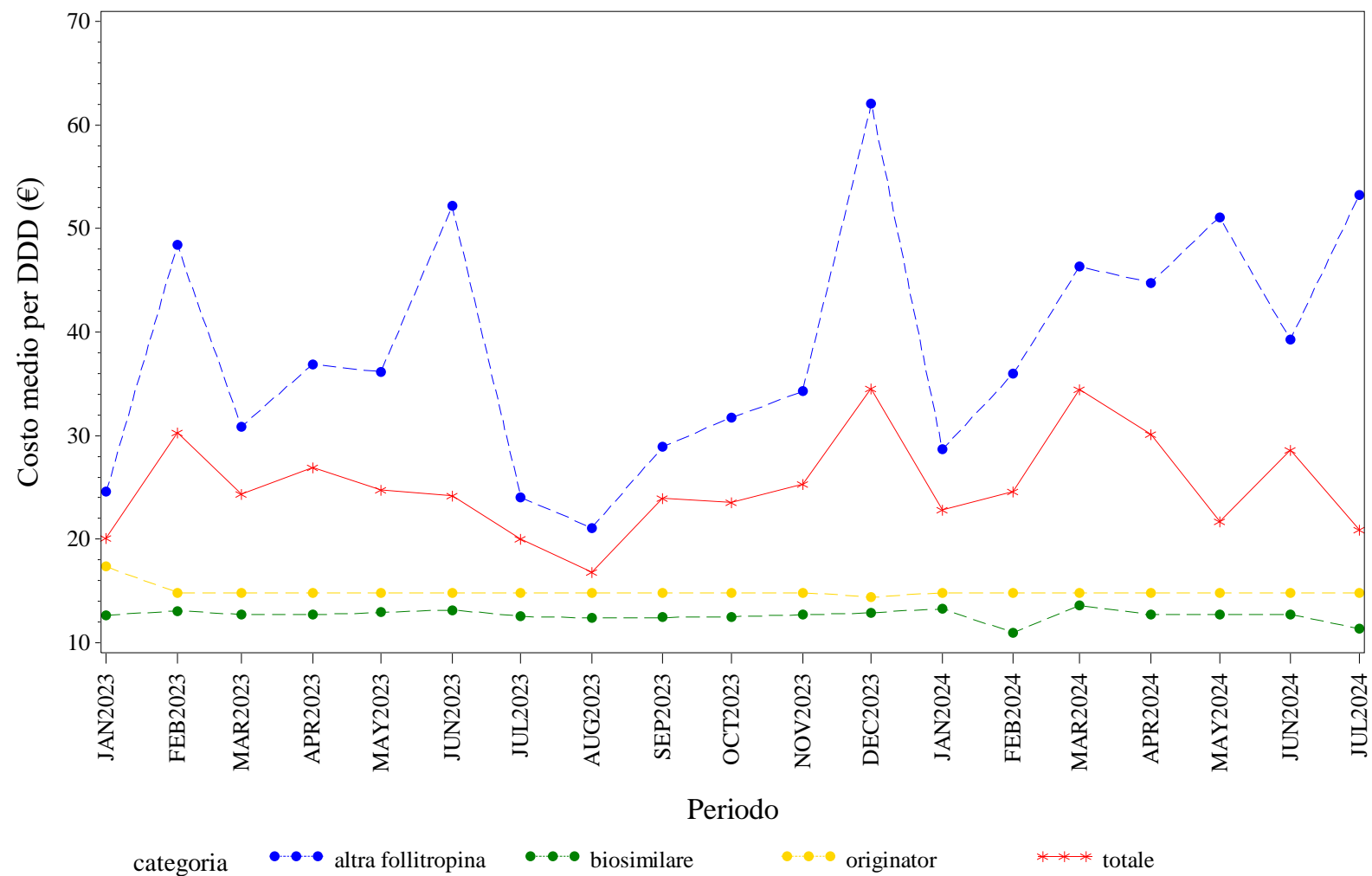

Elaborazione AIFA – Ufficio Monitoraggio della spesa farmaceutica
Dato NSIS/Tracciabilita' aggiornato lug-2024

CAMPANIA. FOLLITROPINE - Andamento mensile del costo medio per unità posologica per la categoria terapeutica (ATC IV)
(Fonte: NSIS-Tracciabilità del farmaco)

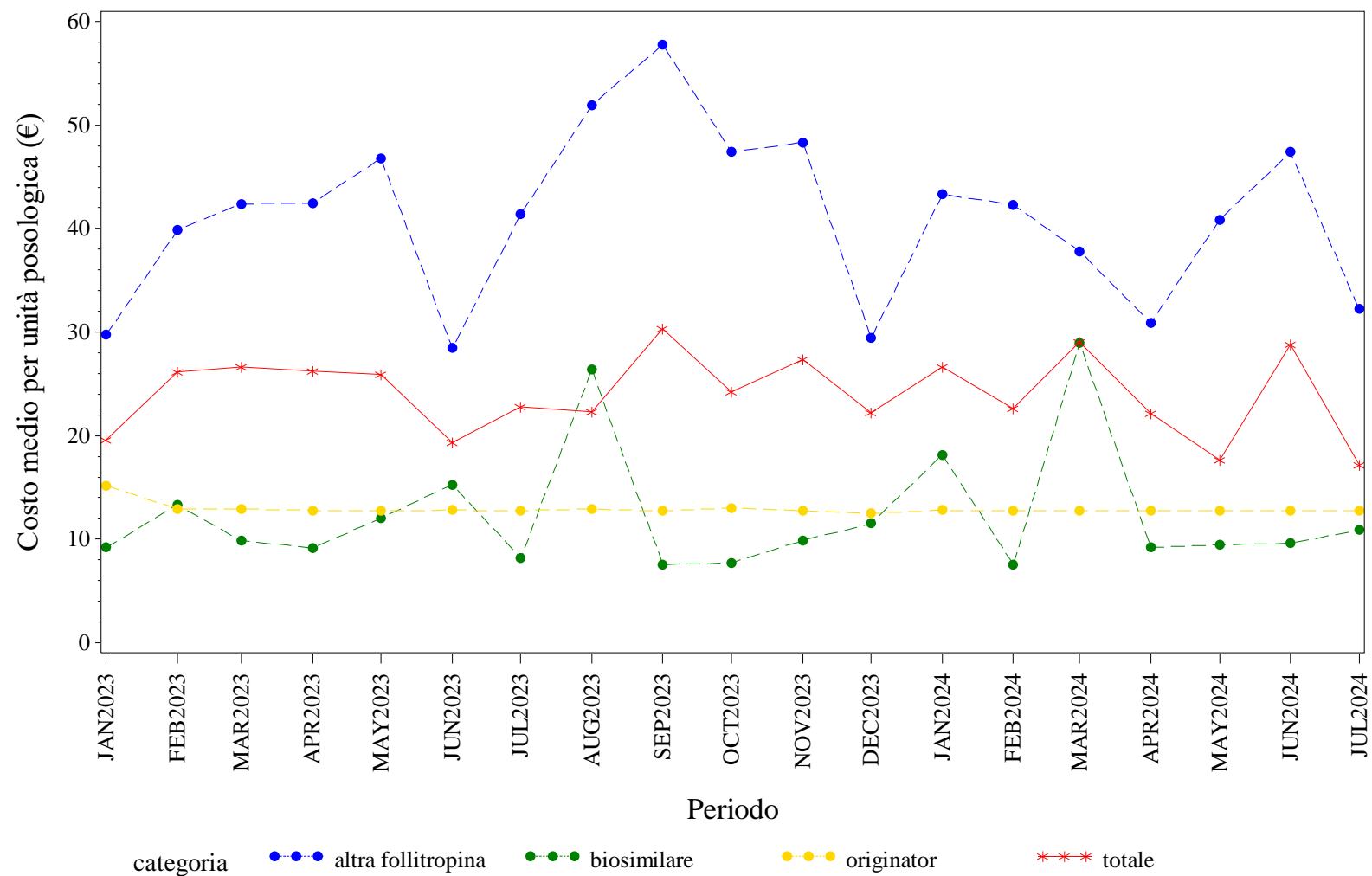

Elaborazione AIFA – Ufficio Monitoraggio della spesa farmaceutica
Dato NSIS/Tracciabilita' aggiornato lug-2024

CAMPANIA. INSULINE COMBIMATE (LONG/INTERMEDIATE CON FAST) - Andamento mensile del prezzo medio per confezione per la categoria terapeutica (ATC IV)
(Fonte: NSIS-Tracciabilità del farmaco)

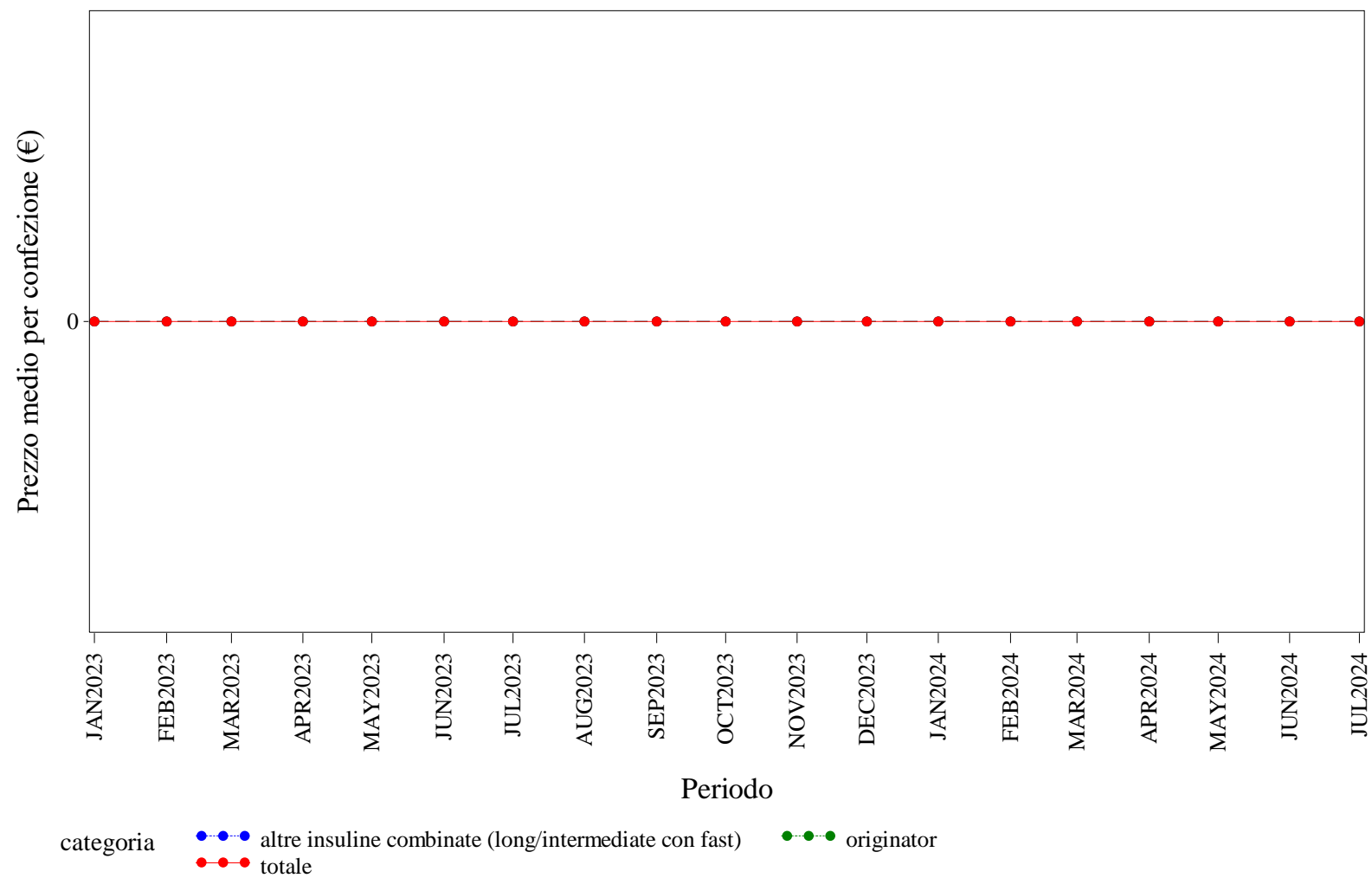

Elaborazione AIFA – Ufficio Monitoraggio della spesa farmaceutica
Dato NSIS/Tracciabilità' aggiornato lug-2024

CAMPANIA. INSULINE COMBinate (LONG/INTERMEDIATE CON FAST) - Andamento mensile del costo medio per DDD per la categoria terapeutica (ATC IV)
(Fonte: NSIS-Tracciabilità del farmaco)

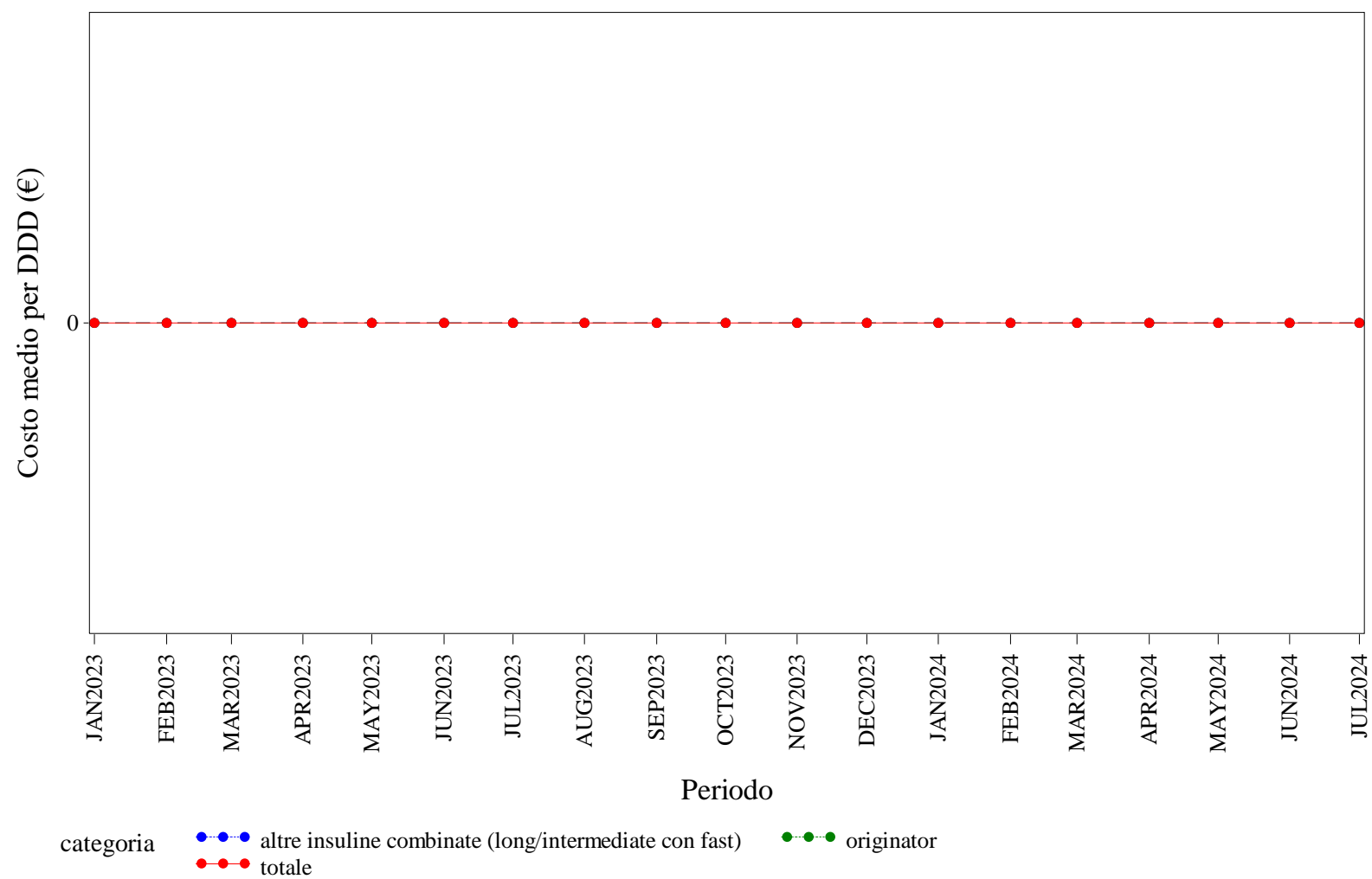

Elaborazione AIFA – Ufficio Monitoraggio della spesa farmaceutica
Dato NSIS/Tracciabilità' aggiornato lug-2024

CAMPANIA. INSULINE COMBinate (LONG/INTERMEDIATE CON FAST) - Andamento mensile del costo medio per unità posologica per la categoria terapeutica (ATC IV)
(Fonte: NSIS-Tracciabilità del farmaco)

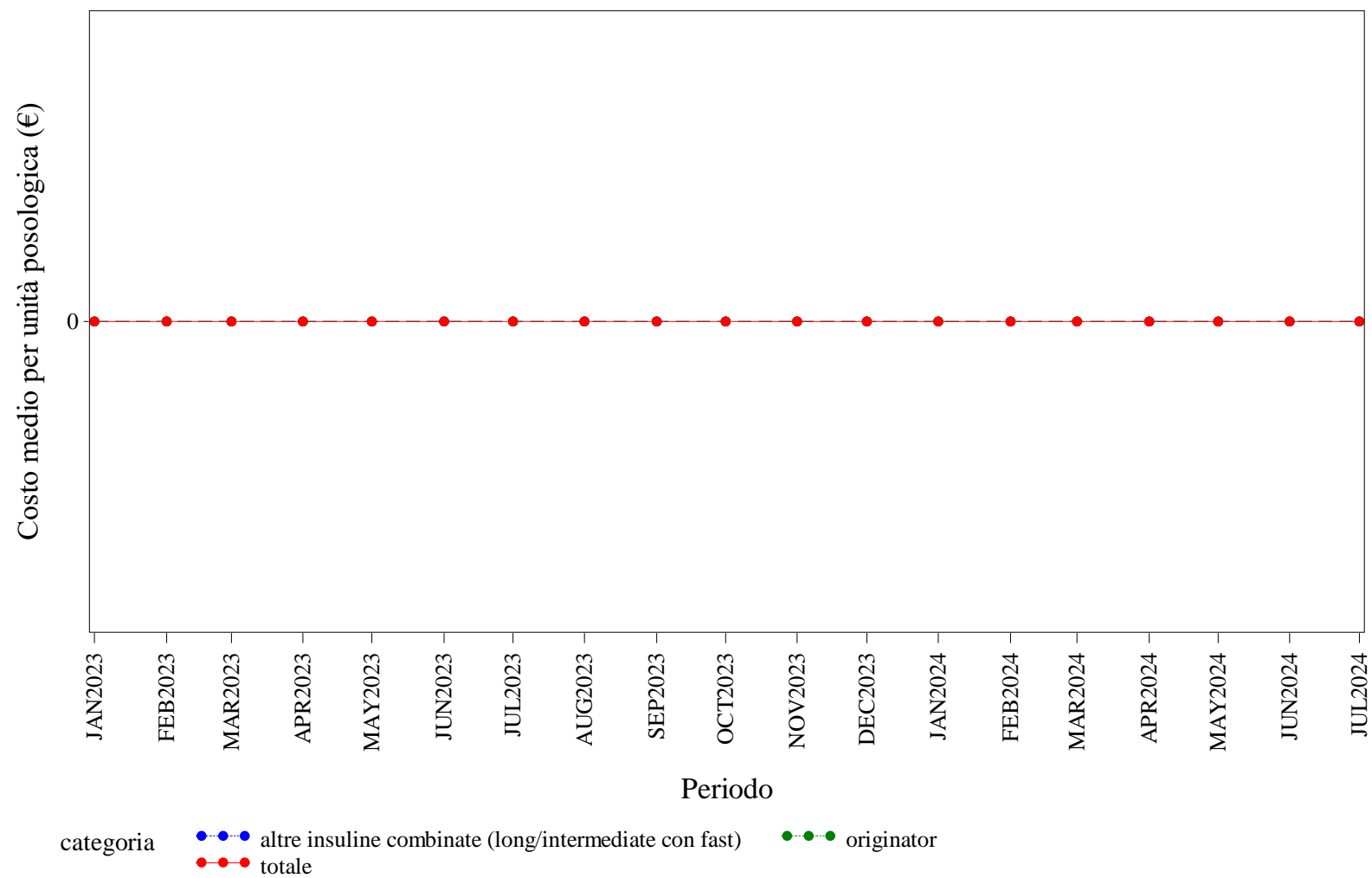

Elaborazione AIFA – Ufficio Monitoraggio della spesa farmaceutica
Dato NSIS/Tracciabilità' aggiornato lug-2024

CAMPANIA. INSULINE FAST ACTING - Andamento mensile del prezzo medio per confezione per la categoria terapeutica (ATC IV)
(Fonte: NSIS-Tracciabilità del farmaco)

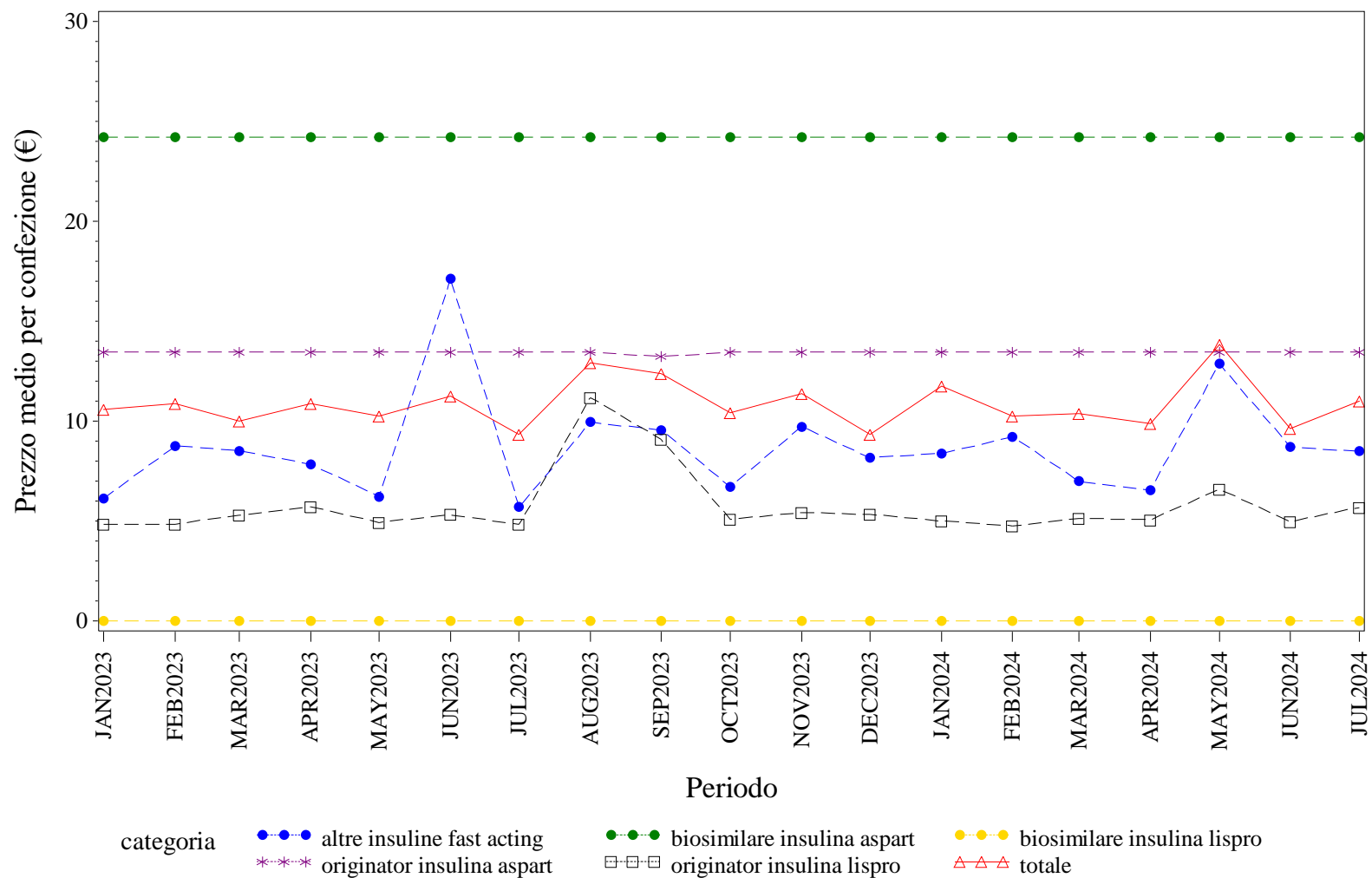

Elaborazione AIFA – Ufficio Monitoraggio della spesa farmaceutica
Dato NSIS/Tracciabilità' aggiornato lug-2024

CAMPANIA. INSULINE FAST ACTING - Andamento mensile del costo medio per DDD per la categoria terapeutica (ATC IV)
(Fonte: NSIS-Tracciabilità del farmaco)

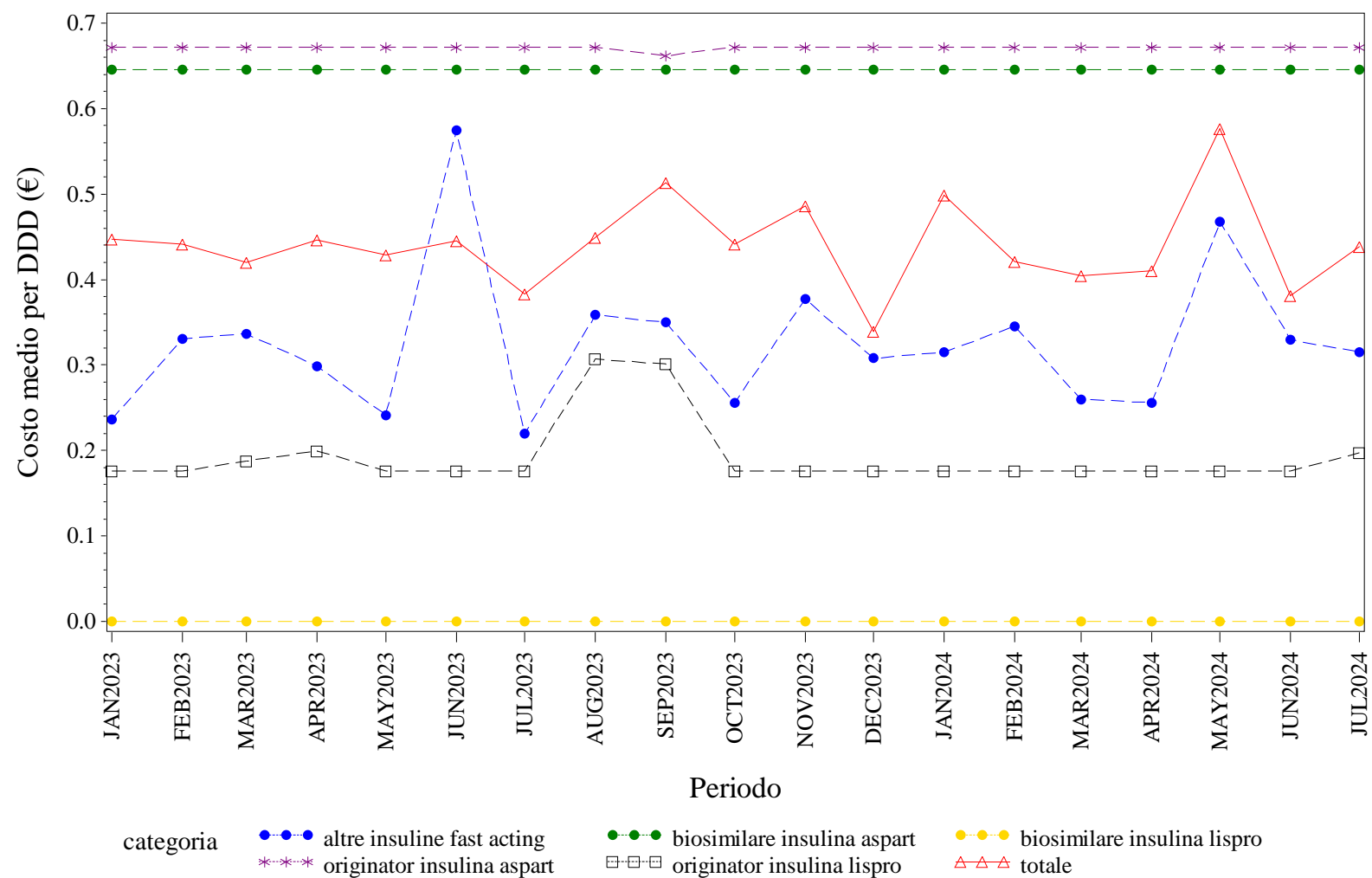

Elaborazione AIFA – Ufficio Monitoraggio della spesa farmaceutica
Dato NSIS/Tracciabilità' aggiornato lug-2024

CAMPANIA. INSULINE FAST ACTING - Andamento mensile del costo medio per unità posologica per la categoria terapeutica (ATC IV)
(Fonte: NSIS-Tracciabilità del farmaco)

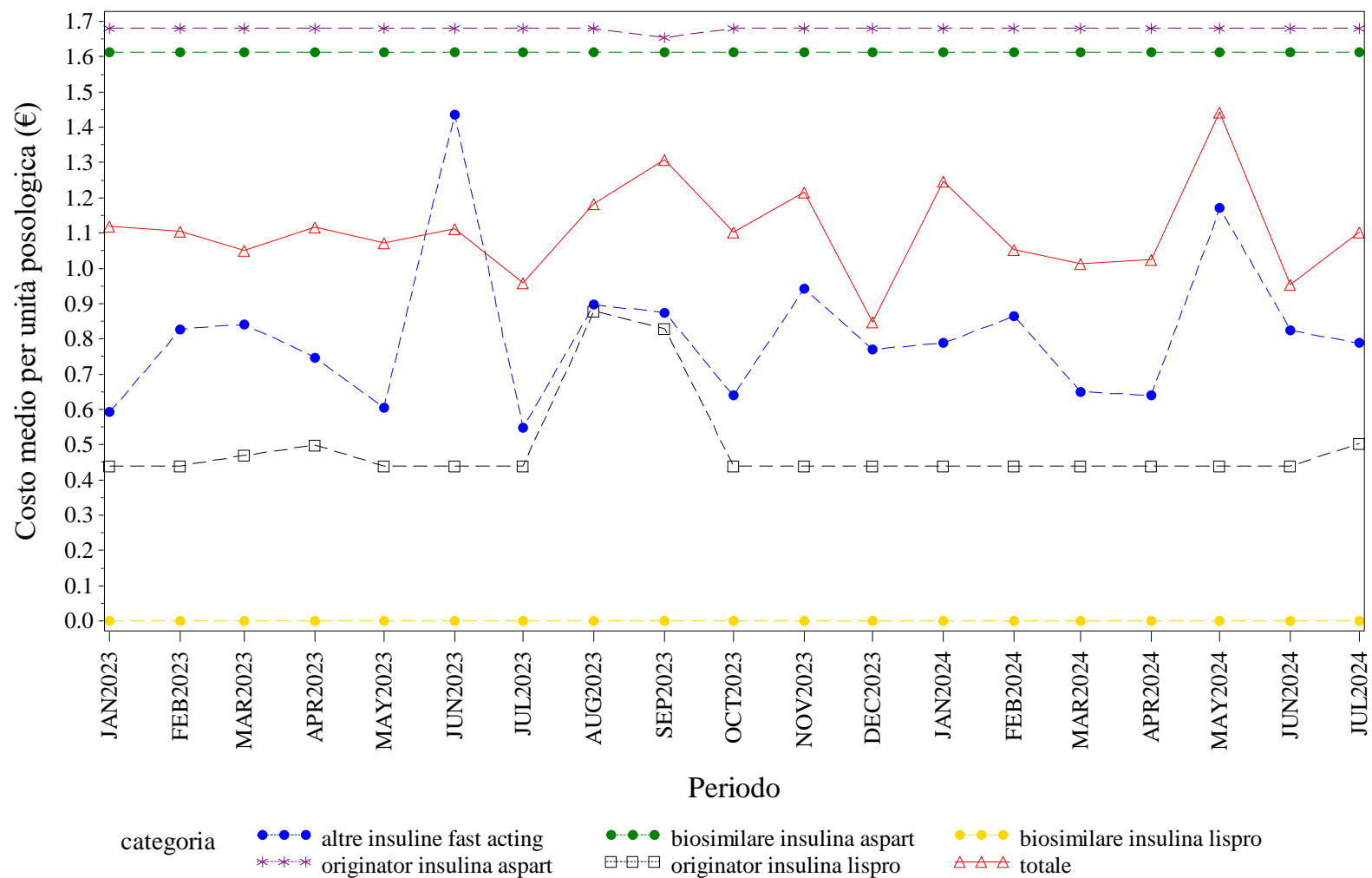

Elaborazione AIFA – Ufficio Monitoraggio della spesa farmaceutica
Dato NSIS/Tracciabilità' aggiornato lug-2024

CAMPANIA. INSULINE INTERMEDIATE ACTING - Andamento mensile del prezzo medio per confezione per la categoria terapeutica (ATC IV)
(Fonte: NSIS-Tracciabilità del farmaco)

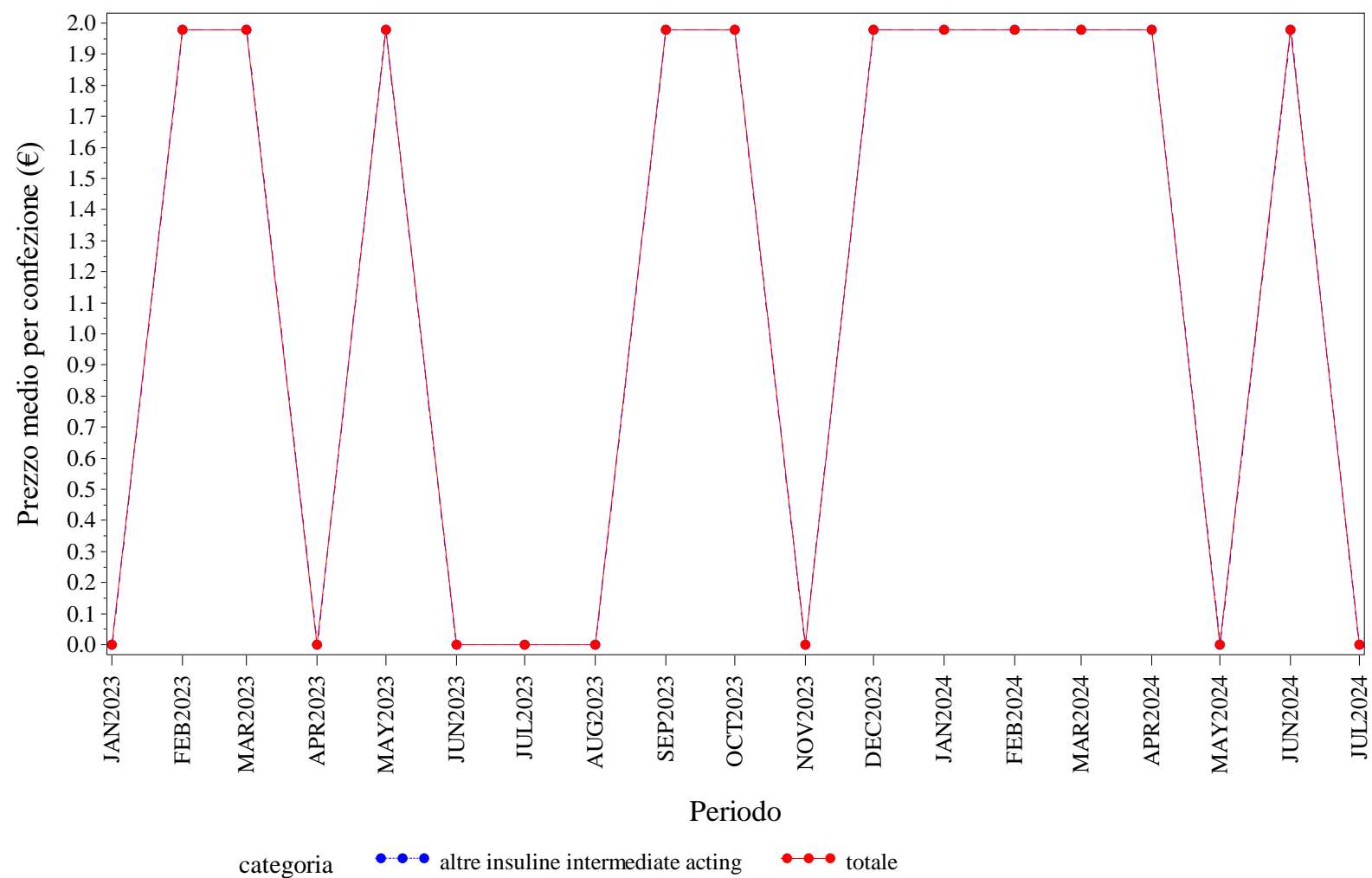

Elaborazione AIFA – Ufficio Monitoraggio della spesa farmaceutica
Dato NSIS/Tracciabilità' aggiornato lug-2024

CAMPANIA. INSULINE INTERMEDIATE ACTING - Andamento mensile del costo medio per DDD per la categoria terapeutica (ATC IV)
(Fonte: NSIS-Tracciabilità del farmaco)

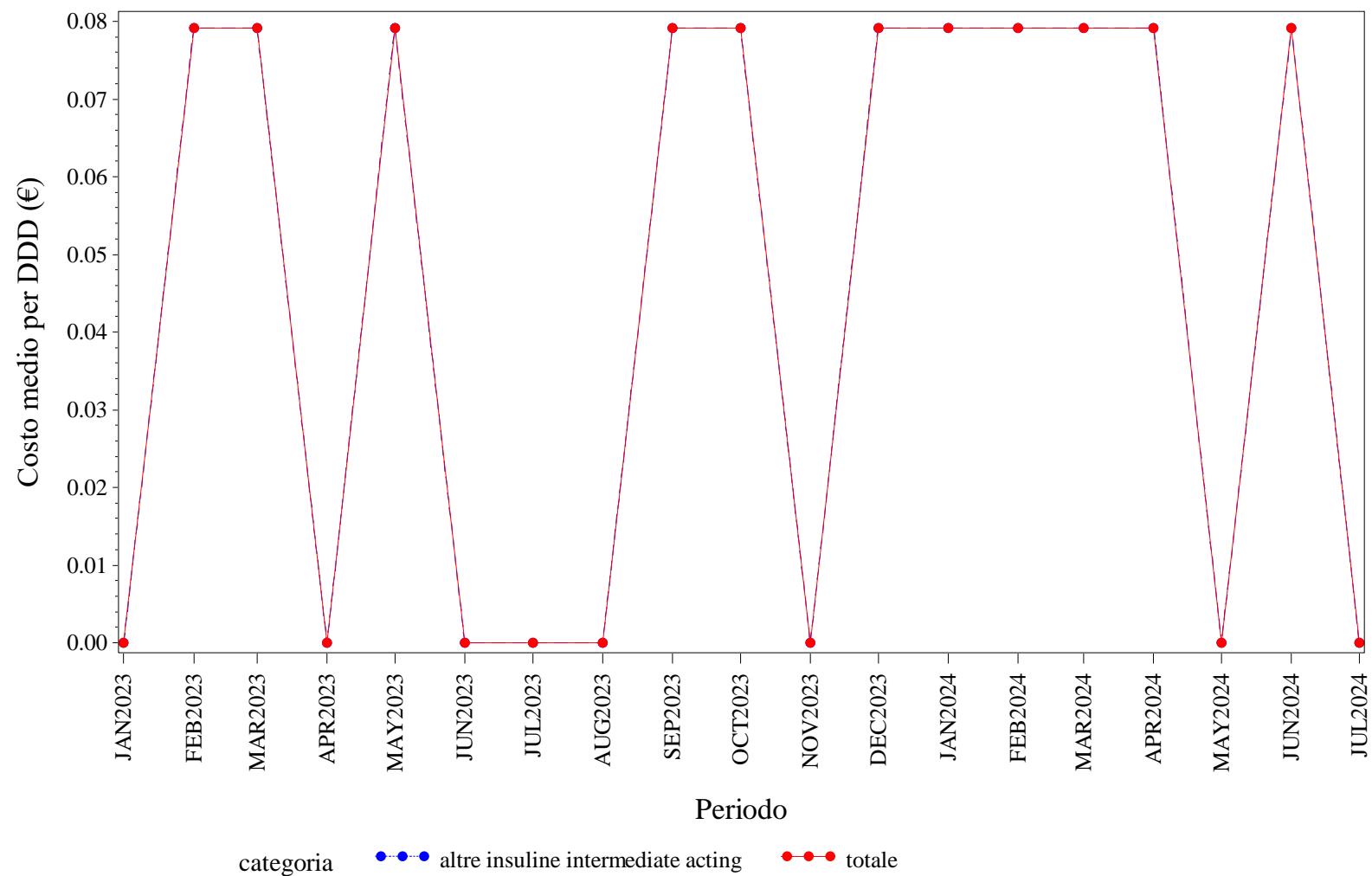

Elaborazione AIFA – Ufficio Monitoraggio della spesa farmaceutica
Dato NSIS/Tracciabilità' aggiornato lug-2024

CAMPANIA. INSULINE INTERMEDIATE ACTING - Andamento mensile del costo medio per unità posologica per la categoria terapeutica (ATC IV)
(Fonte: NSIS-Tracciabilità del farmaco)

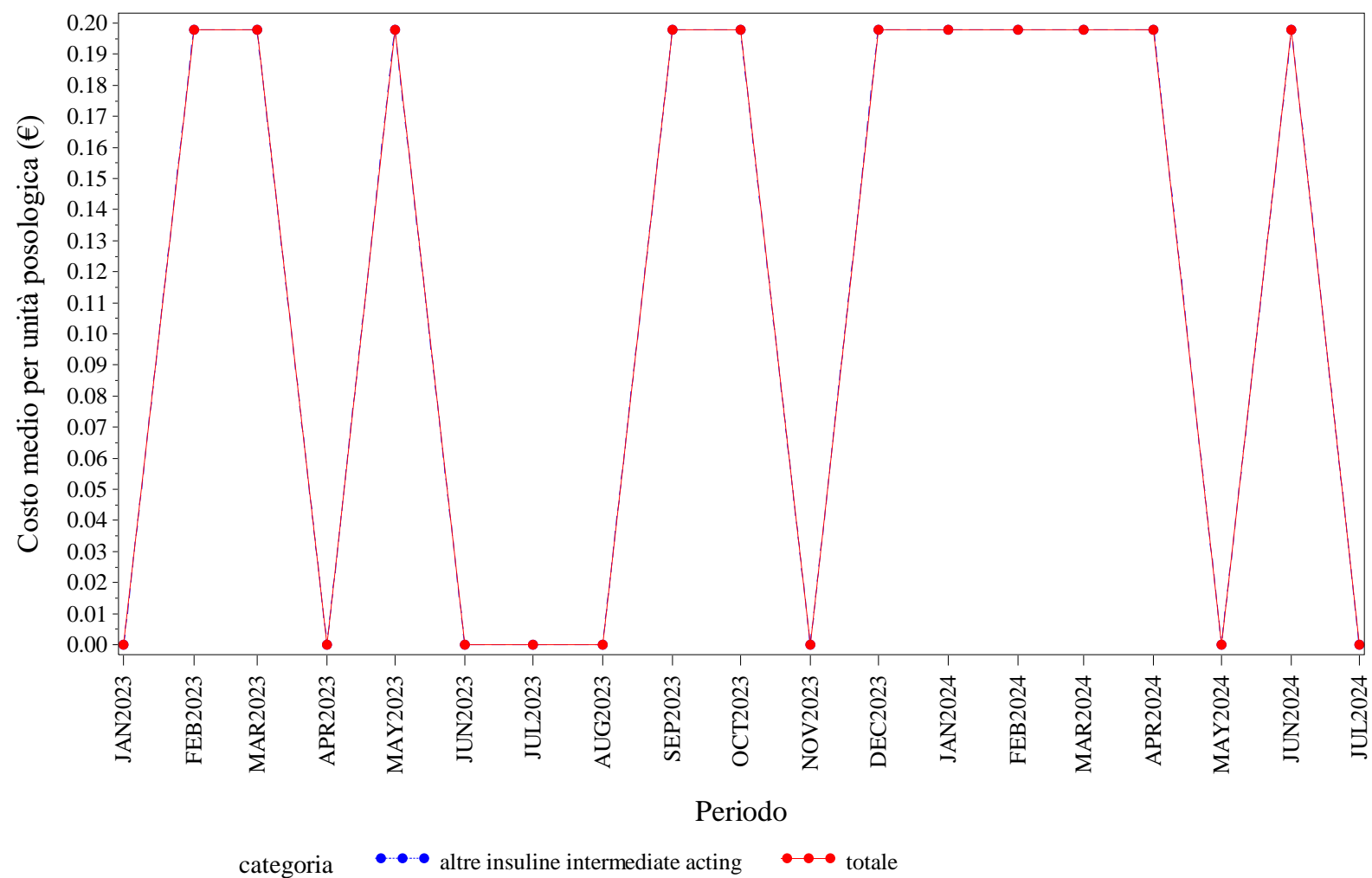

Elaborazione AIFA – Ufficio Monitoraggio della spesa farmaceutica
Dato NSIS/Tracciabilita' aggiornato lug-2024







CAMPANIA. NATALIZUMAB - Andamento mensile del prezzo medio per confezione per la categoria terapeutica (ATC IV)
(Fonte: NSIS-Tracciabilità del farmaco)

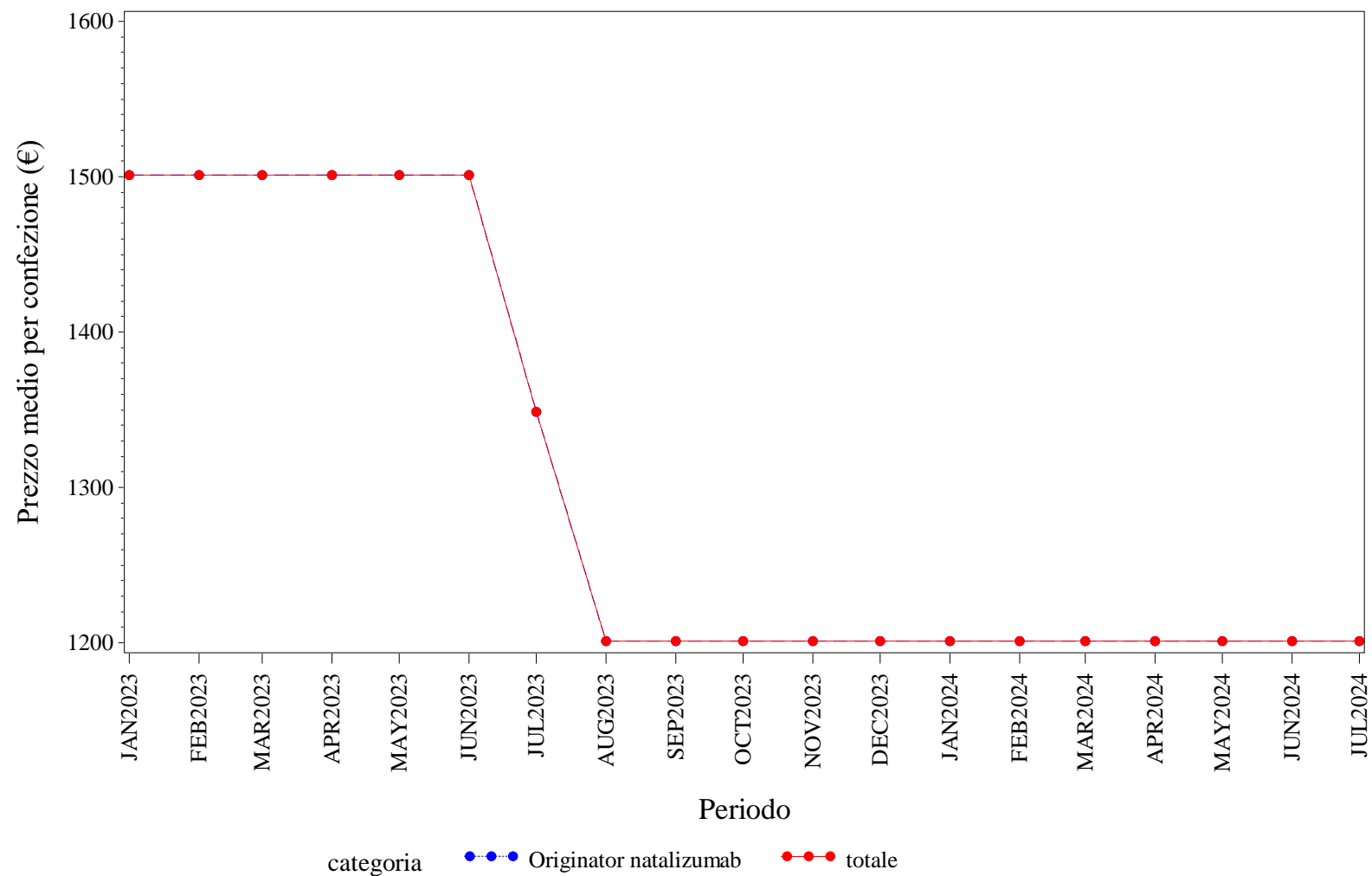

Elaborazione AIFA – Ufficio Monitoraggio della spesa farmaceutica
Dato NSIS/Tracciabilita' aggiornato lug-2024

CAMPANIA. NATALIZUMAB - Andamento mensile del costo medio per DDD per la categoria terapeutica (ATC IV)
(Fonte: NSIS-Tracciabilità del farmaco)

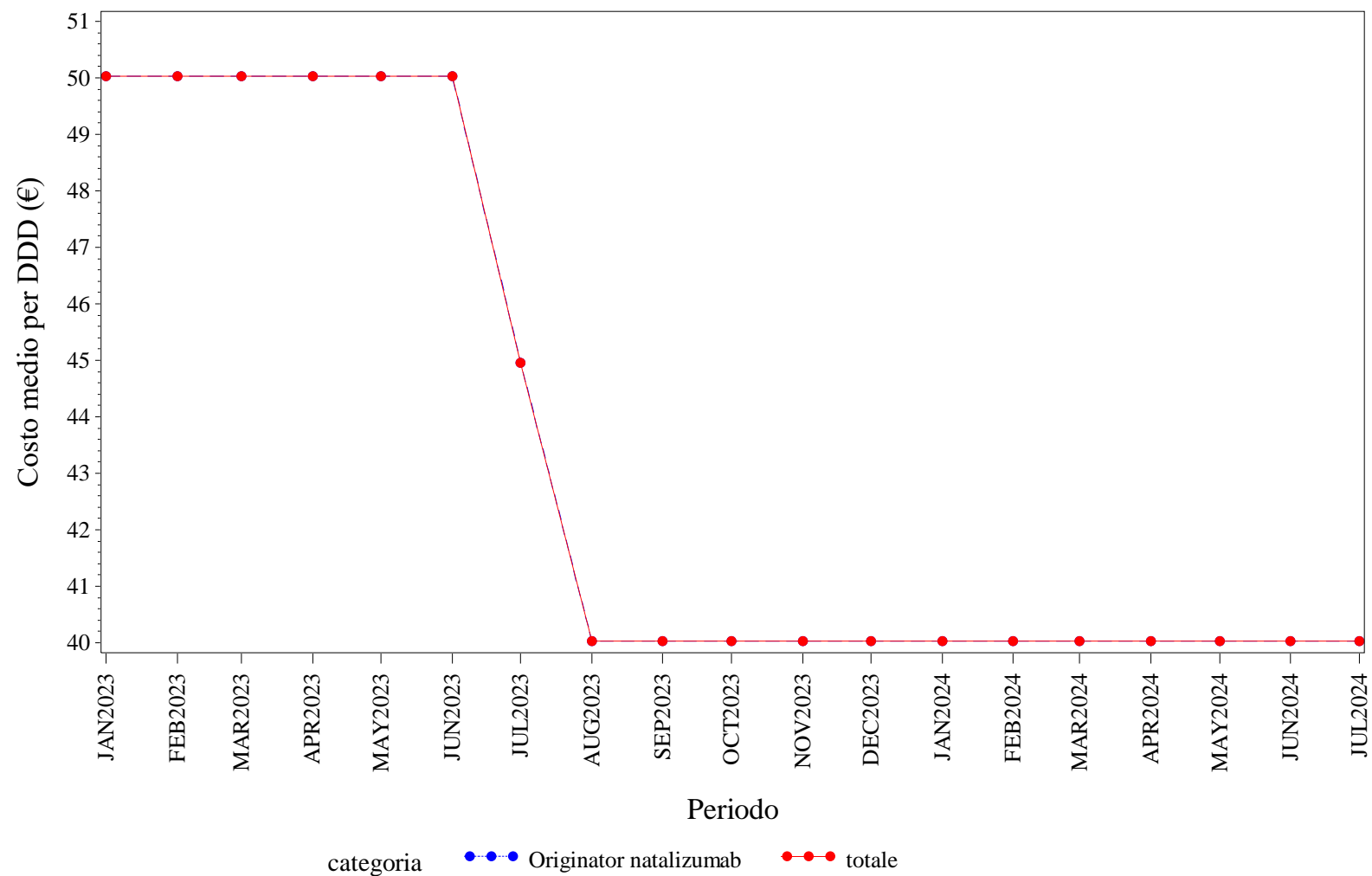

Elaborazione AIFA – Ufficio Monitoraggio della spesa farmaceutica
Dato NSIS/Tracciabilità' aggiornato lug-2024

CAMPANIA. NATALIZUMAB - Andamento mensile del costo medio per unità posologica per la categoria terapeutica (ATC IV)
(Fonte: NSIS-Tracciabilità del farmaco)

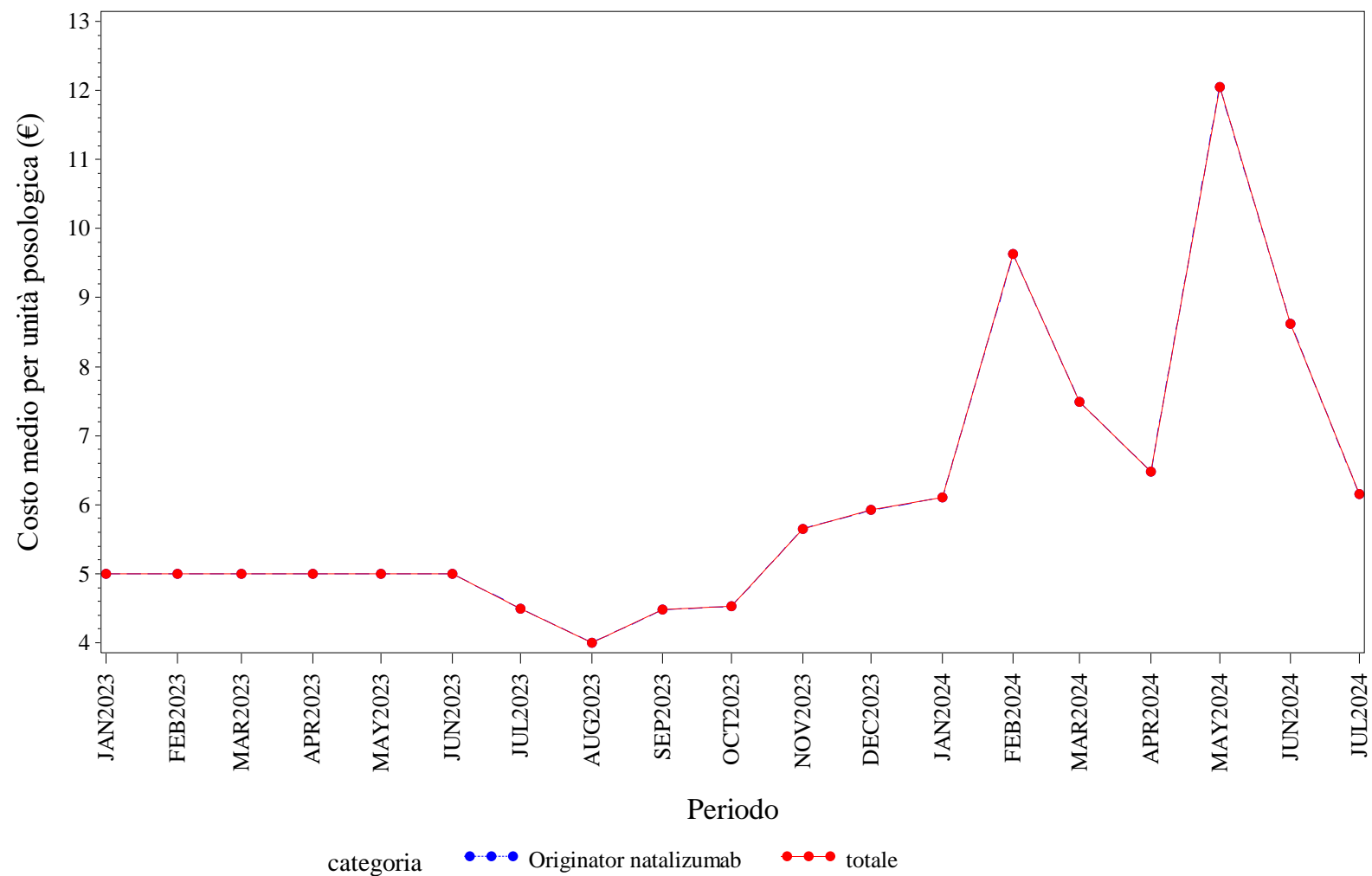

Elaborazione AIFA – Ufficio Monitoraggio della spesa farmaceutica
Dato NSIS/Tracciabilità' aggiornato lug-2024

CAMPANIA. RANIBIZUMAB - Andamento mensile del prezzo medio per confezione per la categoria terapeutica (ATC IV)
(Fonte: NSIS-Tracciabilità del farmaco)

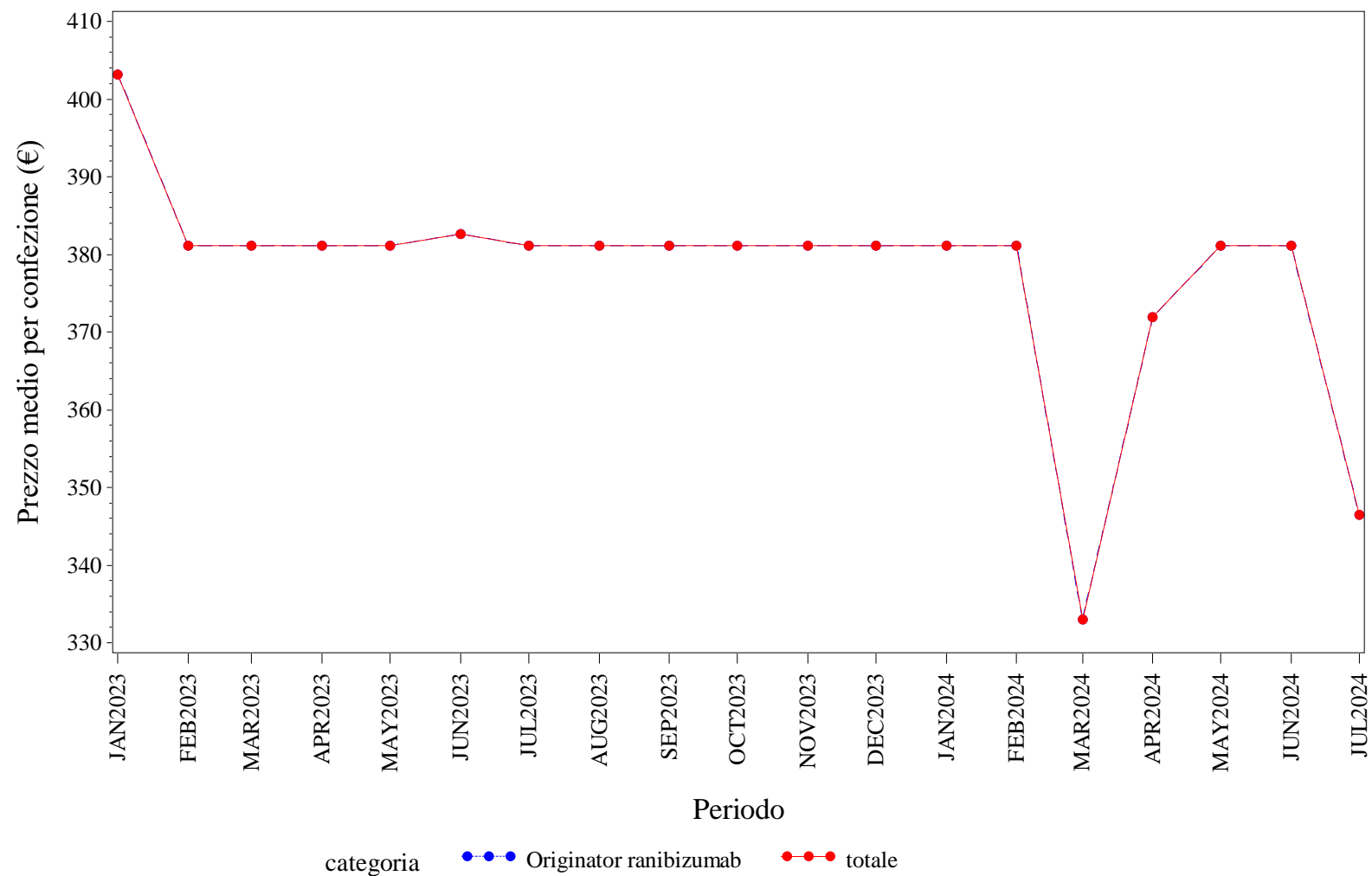

Elaborazione AIFA – Ufficio Monitoraggio della spesa farmaceutica
Dato NSIS/Tracciabilità' aggiornato lug-2024

CAMPANIA. RANIBIZUMAB - Andamento mensile del costo medio per DDD per la categoria terapeutica (ATC IV)
(Fonte: NSIS-Tracciabilità del farmaco)

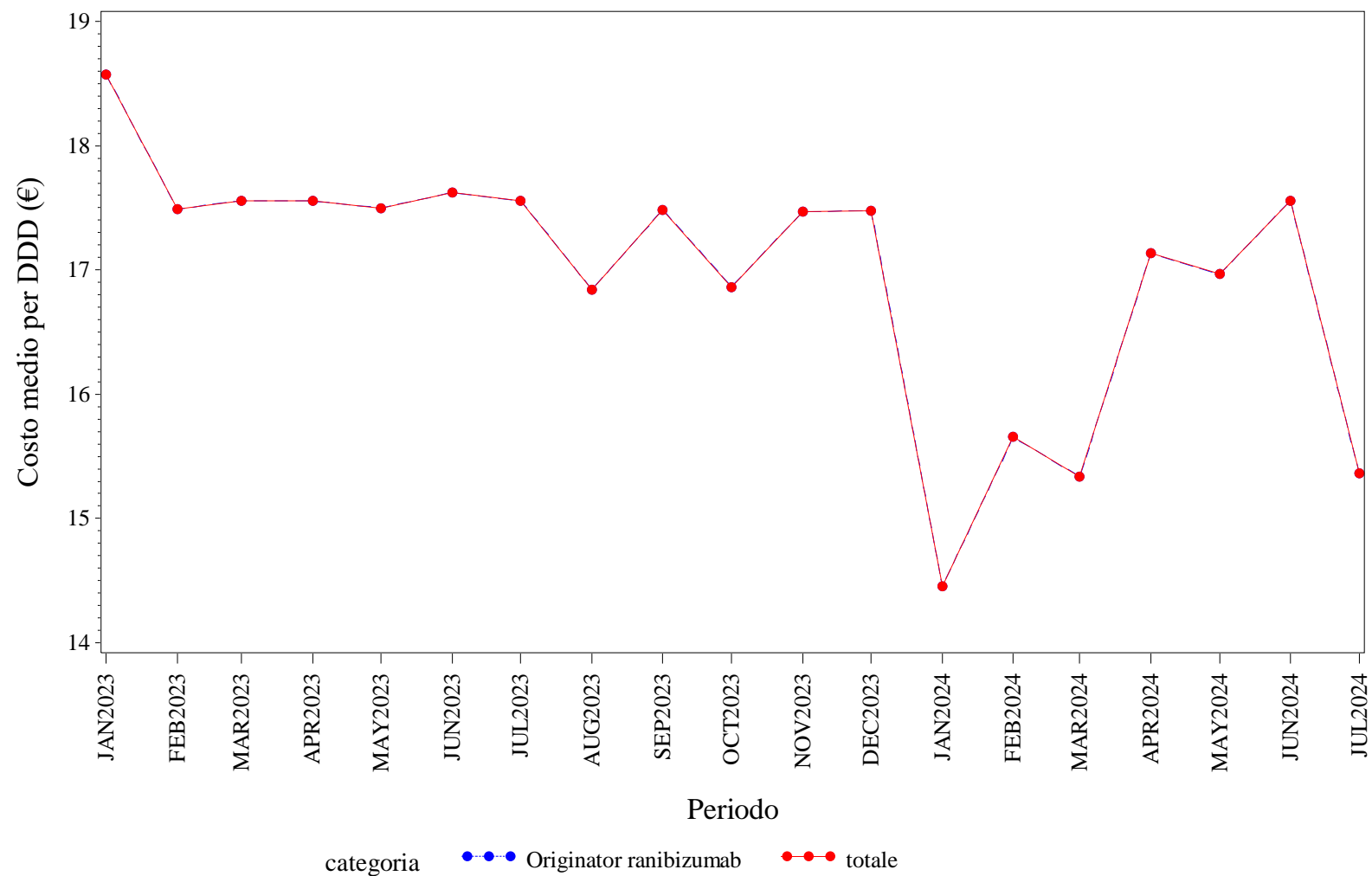

Elaborazione AIFA – Ufficio Monitoraggio della spesa farmaceutica
Dato NSIS/Tracciabilita' aggiornato lug-2024

CAMPANIA. RANIBIZUMAB - Andamento mensile del costo medio per unità posologica per la categoria terapeutica (ATC IV)
(Fonte: NSIS-Tracciabilità del farmaco)

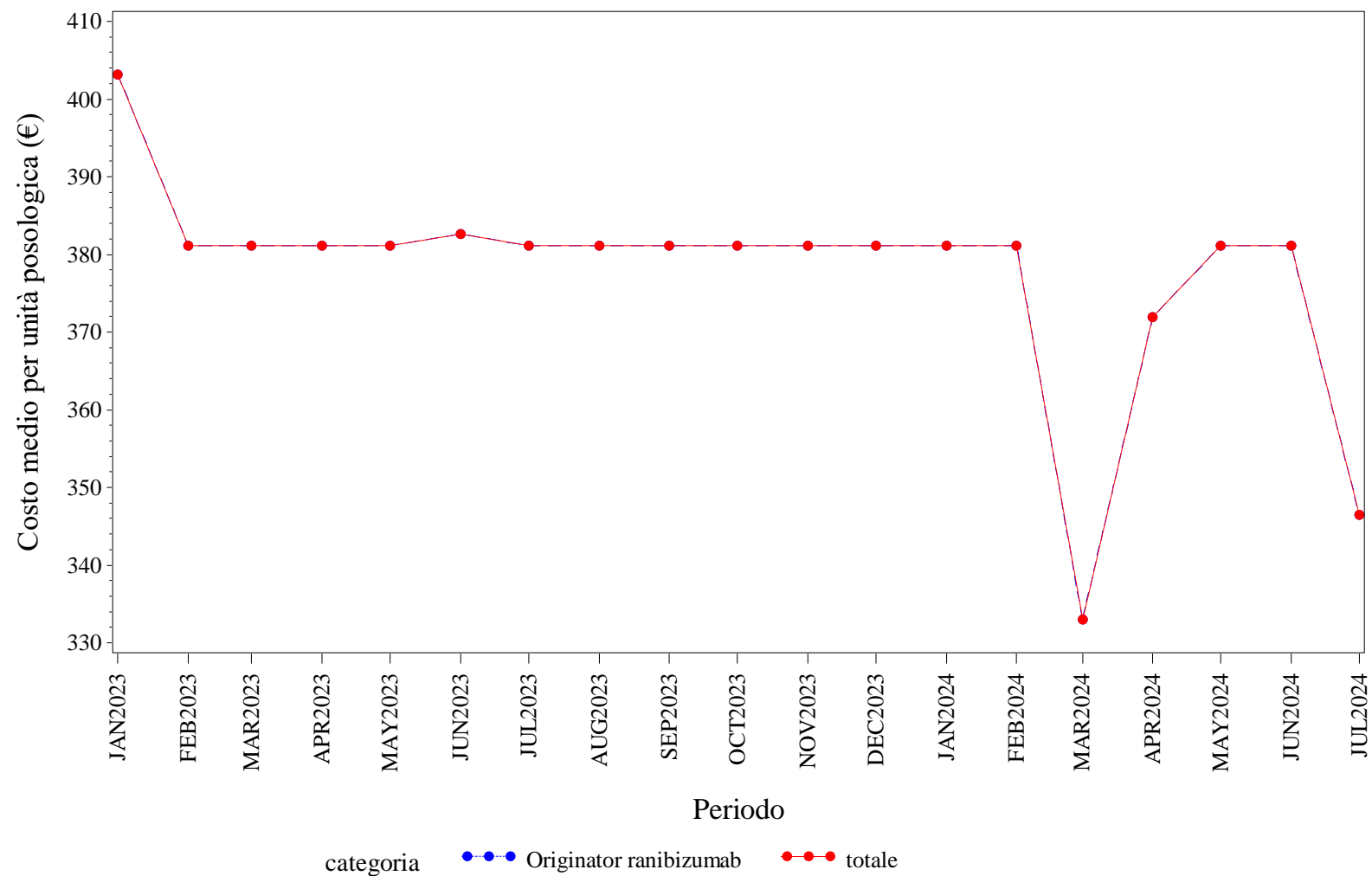

Elaborazione AIFA – Ufficio Monitoraggio della spesa farmaceutica
Dato NSIS/Tracciabilità' aggiornato lug-2024

CAMPANIA. RITUXIMAB - Andamento mensile del prezzo medio per confezione per la categoria terapeutica (ATC IV)
(Fonte: NSIS-Tracciabilità del farmaco)

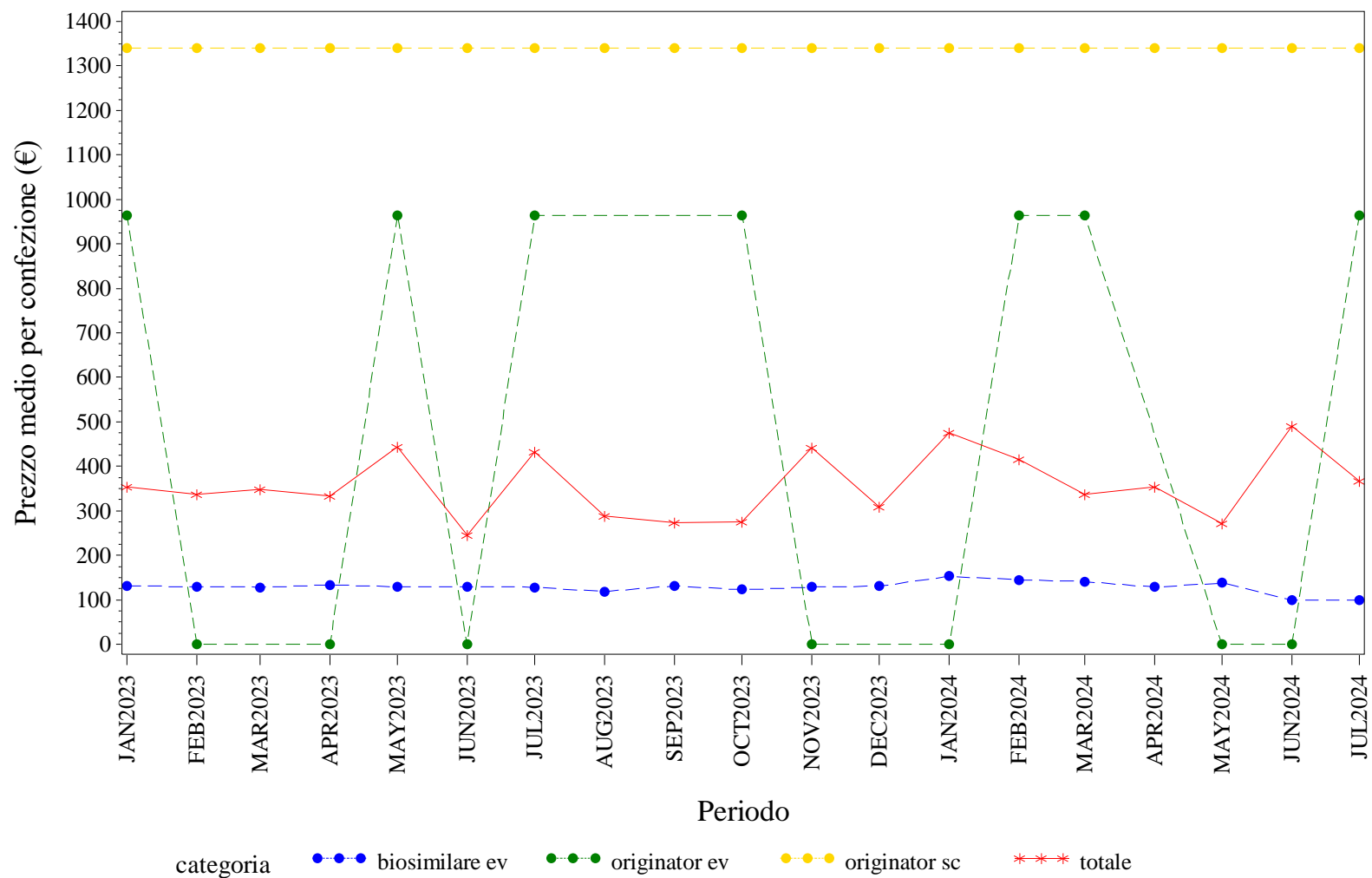

Elaborazione AIFA – Ufficio Monitoraggio della spesa farmaceutica
Dato NSIS/Tracciabilita' aggiornato lug-2024

CAMPANIA. RITUXIMAB - Andamento mensile del costo medio per DDD per la categoria terapeutica (ATC IV)
(Fonte: NSIS-Tracciabilità del farmaco)

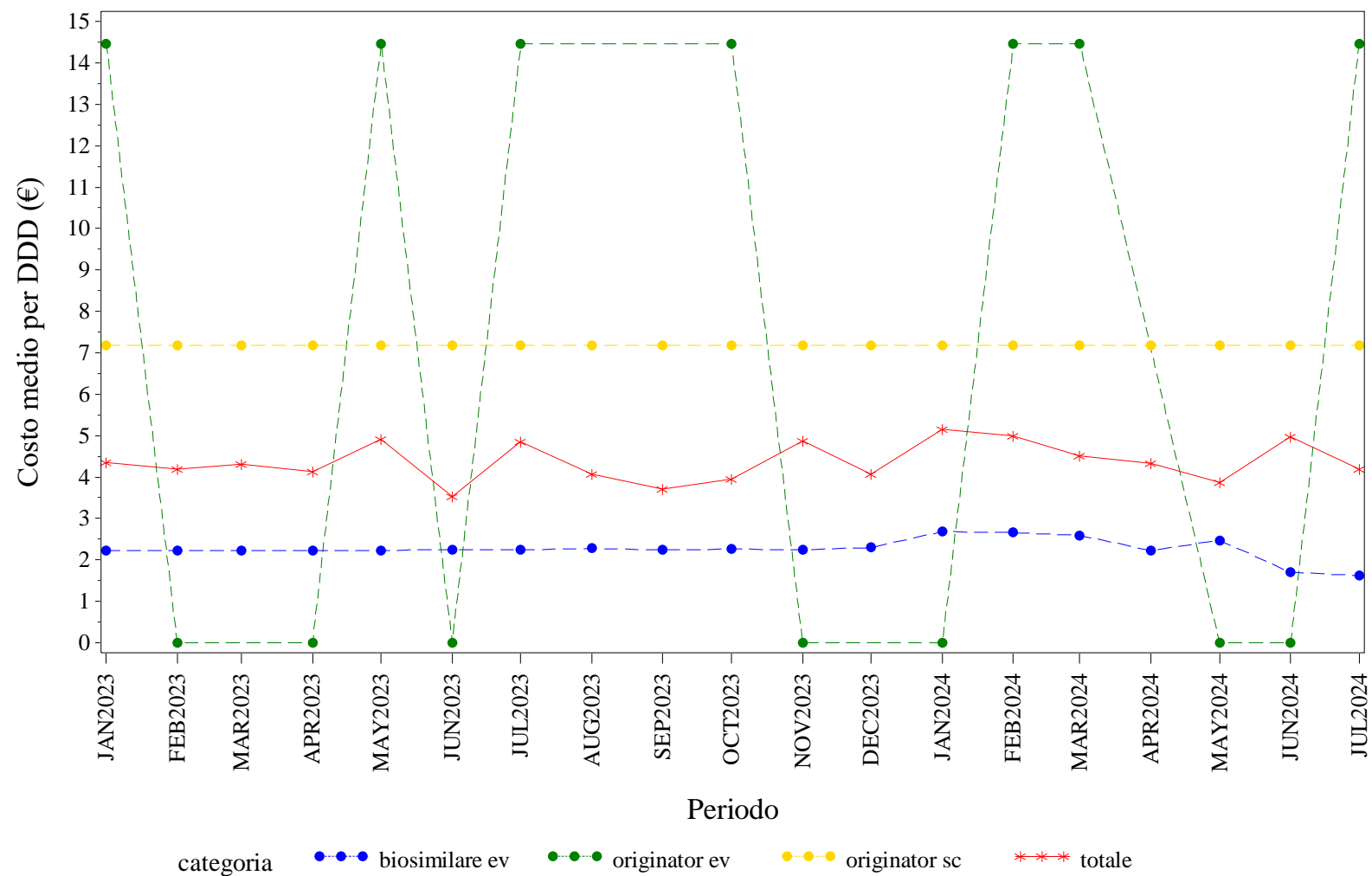

Elaborazione AIFA – Ufficio Monitoraggio della spesa farmaceutica
Dato NSIS/Tracciabilità' aggiornato lug-2024

CAMPANIA. RITUXIMAB - Andamento mensile del costo medio per unità posologica per la categoria terapeutica (ATC IV)
(Fonte: NSIS-Tracciabilità del farmaco)

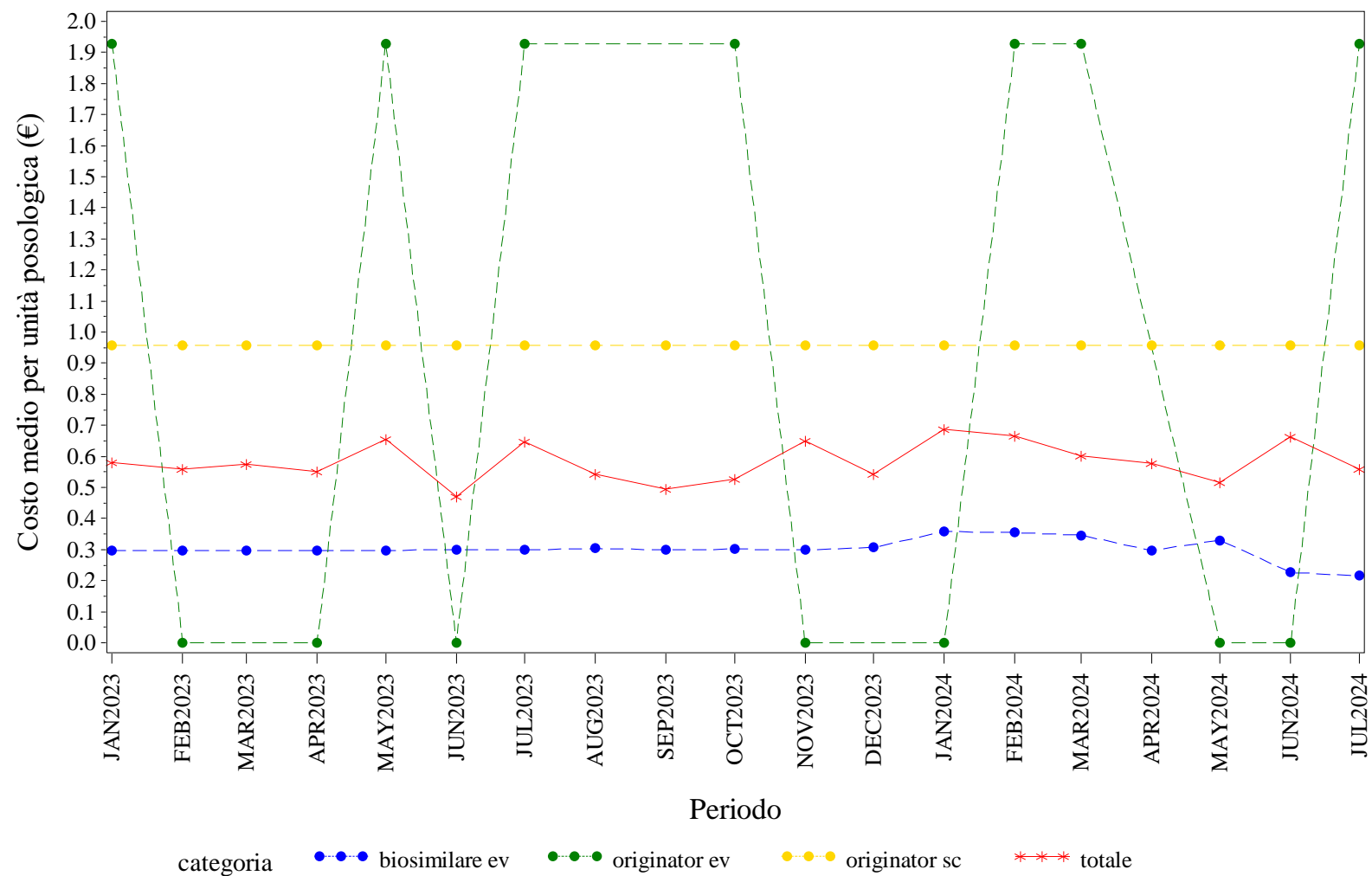

Elaborazione AIFA – Ufficio Monitoraggio della spesa farmaceutica
Dato NSIS/Tracciabilita' aggiornato lug-2024

CAMPANIA. SOMATROPINE - Andamento mensile del prezzo medio per confezione per la categoria terapeutica (ATC IV)
(Fonte: NSIS-Tracciabilità del farmaco)

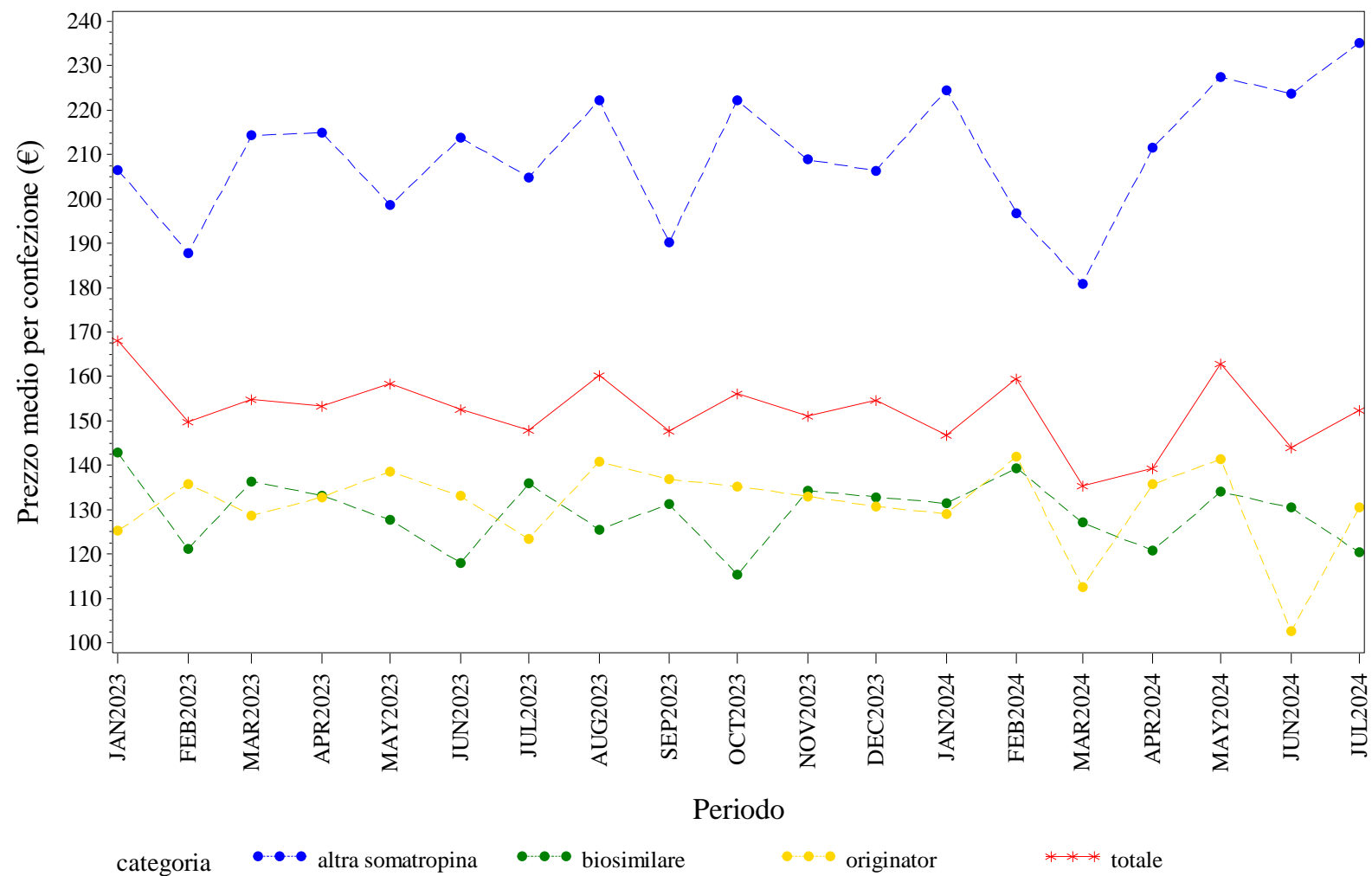

Elaborazione AIFA – Ufficio Monitoraggio della spesa farmaceutica
Dato NSIS/Tracciabilita' aggiornato lug-2024

CAMPANIA. SOMATROPINE - Andamento mensile del costo medio per DDD per la categoria terapeutica (ATC IV)
(Fonte: NSIS-Tracciabilità del farmaco)

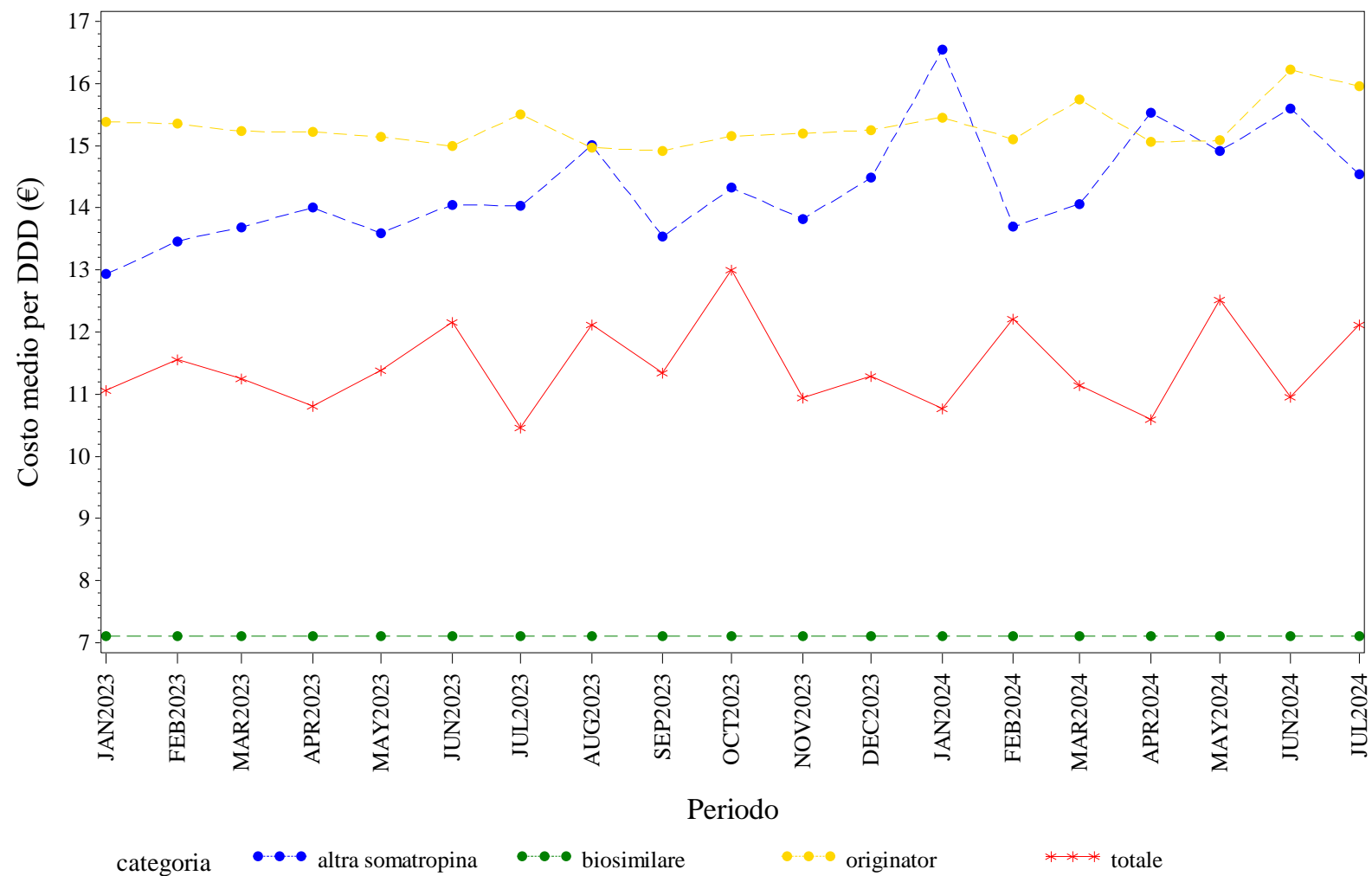

Elaborazione AIFA – Ufficio Monitoraggio della spesa farmaceutica
Dato NSIS/Tracciabilità' aggiornato lug-2024

CAMPANIA. SOMATROPINE - Andamento mensile del costo medio per unità posologica per la categoria terapeutica (ATC IV)
(Fonte: NSIS-Tracciabilità del farmaco)

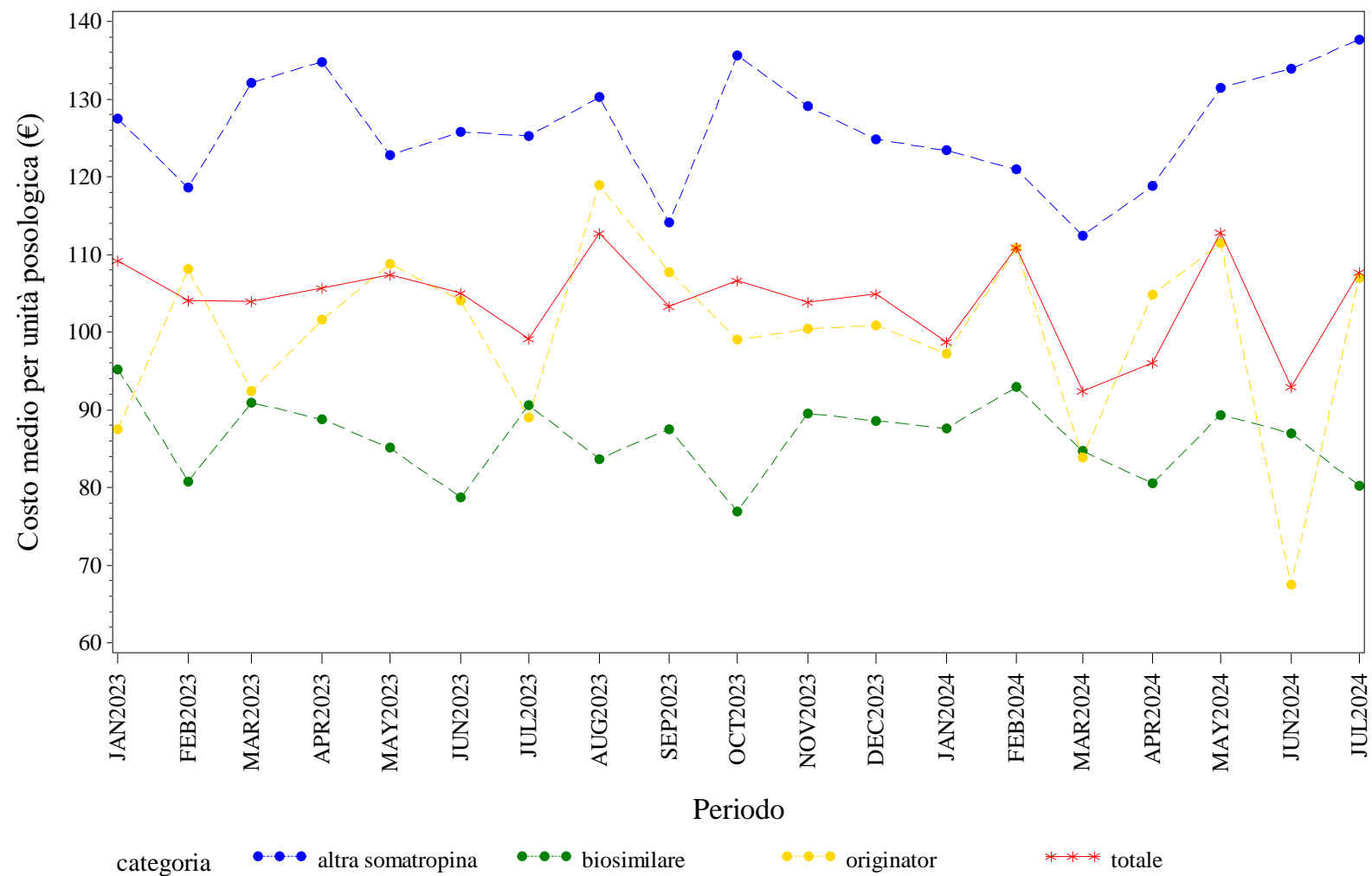

Elaborazione AIFA – Ufficio Monitoraggio della spesa farmaceutica
Dato NSIS/Tracciabilità' aggiornato lug-2024



CAMPANIA. TERIPARATIDE - Andamento mensile del costo medio per DDD per la categoria terapeutica (ATC IV)

(Fonte: NSIS-Tracciabilità del farmaco)

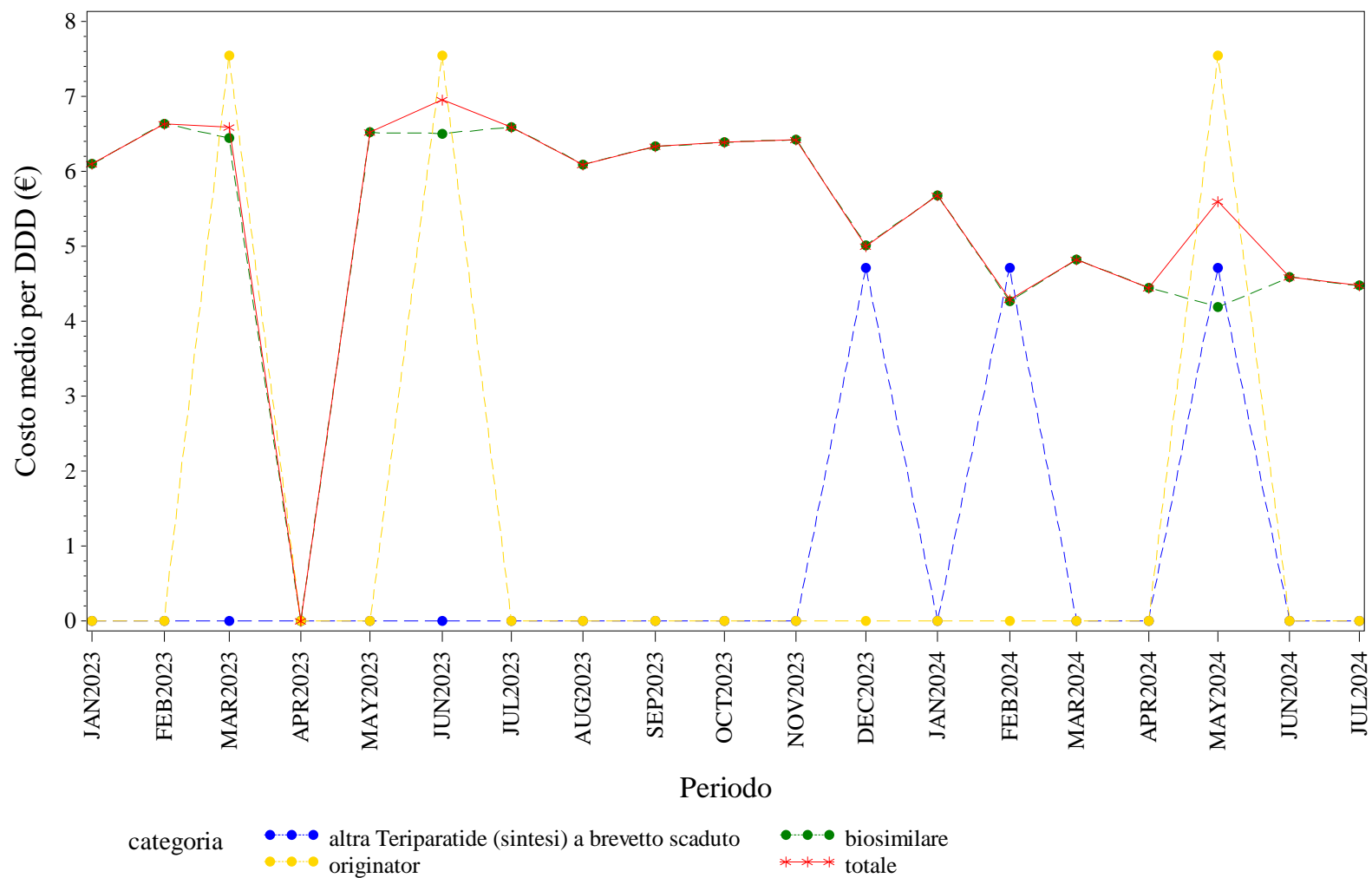

Elaborazione AIFA – Ufficio Monitoraggio della spesa farmaceutica
Dato NSIS/Tracciabilita' aggiornato lug-2024

CAMPANIA. TERIPARATIDE - Andamento mensile del costo medio per unità posologica per la categoria terapeutica (ATC IV)
(Fonte: NSIS-Tracciabilità del farmaco)

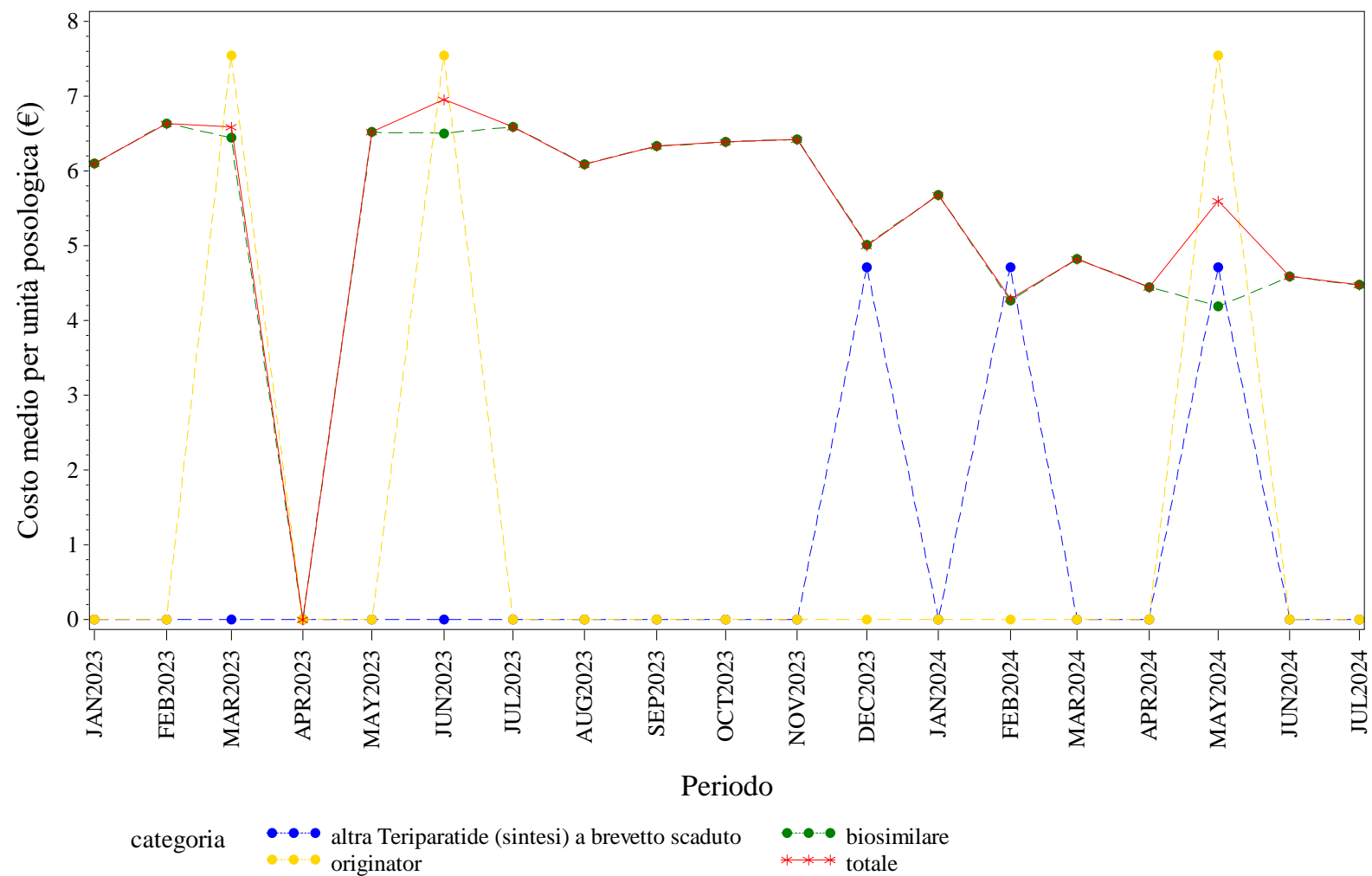

Elaborazione AIFA – Ufficio Monitoraggio della spesa farmaceutica
Dato NSIS/Tracciabilita' aggiornato lug-2024

CAMPANIA. TOCILIZUMAB - Andamento mensile del prezzo medio per confezione per la categoria terapeutica (ATC IV)
(Fonte: NSIS-Tracciabilità del farmaco)

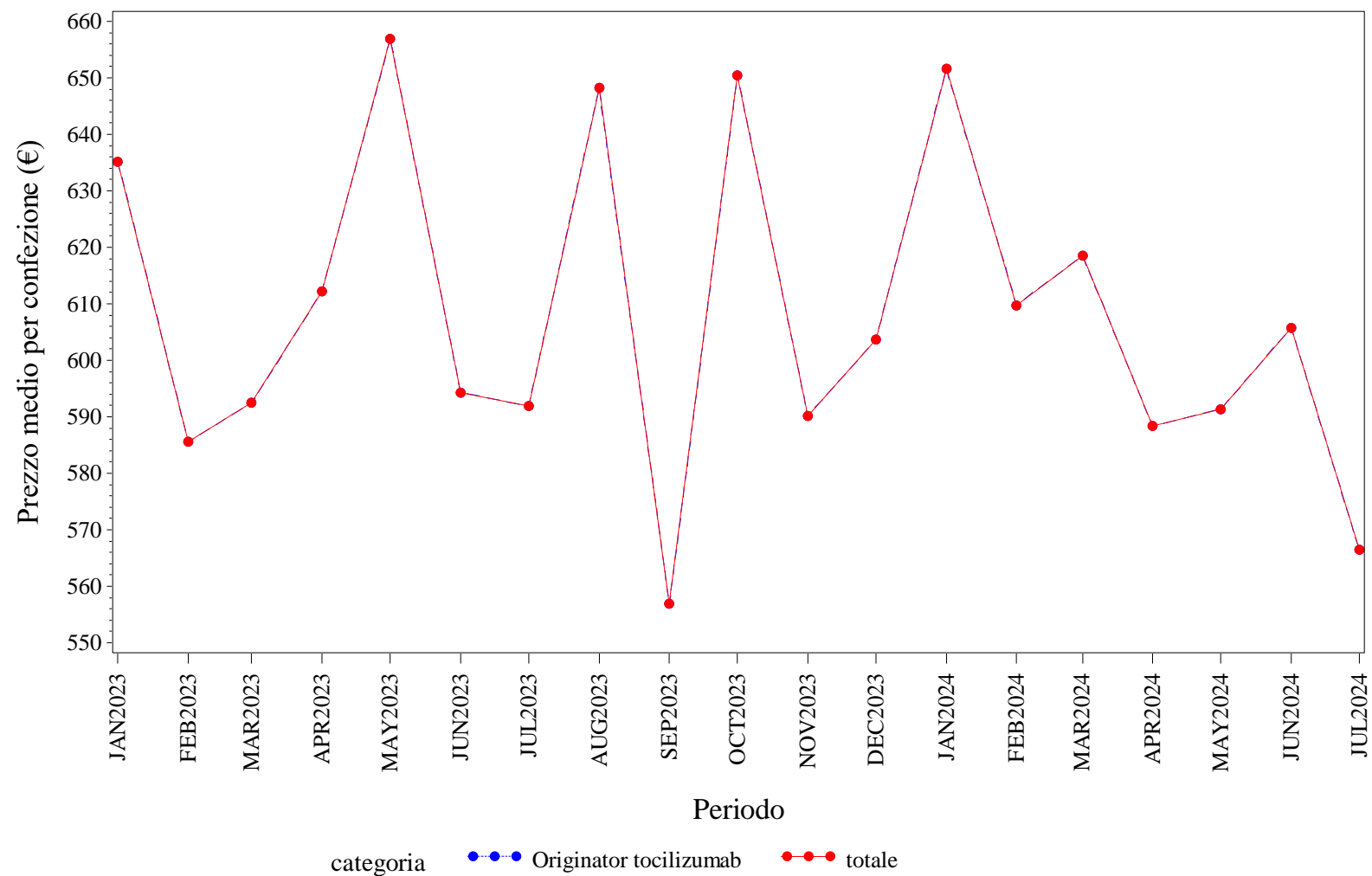

Elaborazione AIFA – Ufficio Monitoraggio della spesa farmaceutica
Dato NSIS/Tracciabilita' aggiornato lug-2024

CAMPANIA. TOCILIZUMAB - Andamento mensile del costo medio per DDD per la categoria terapeutica (ATC IV)

(Fonte: NSIS-Tracciabilità del farmaco)

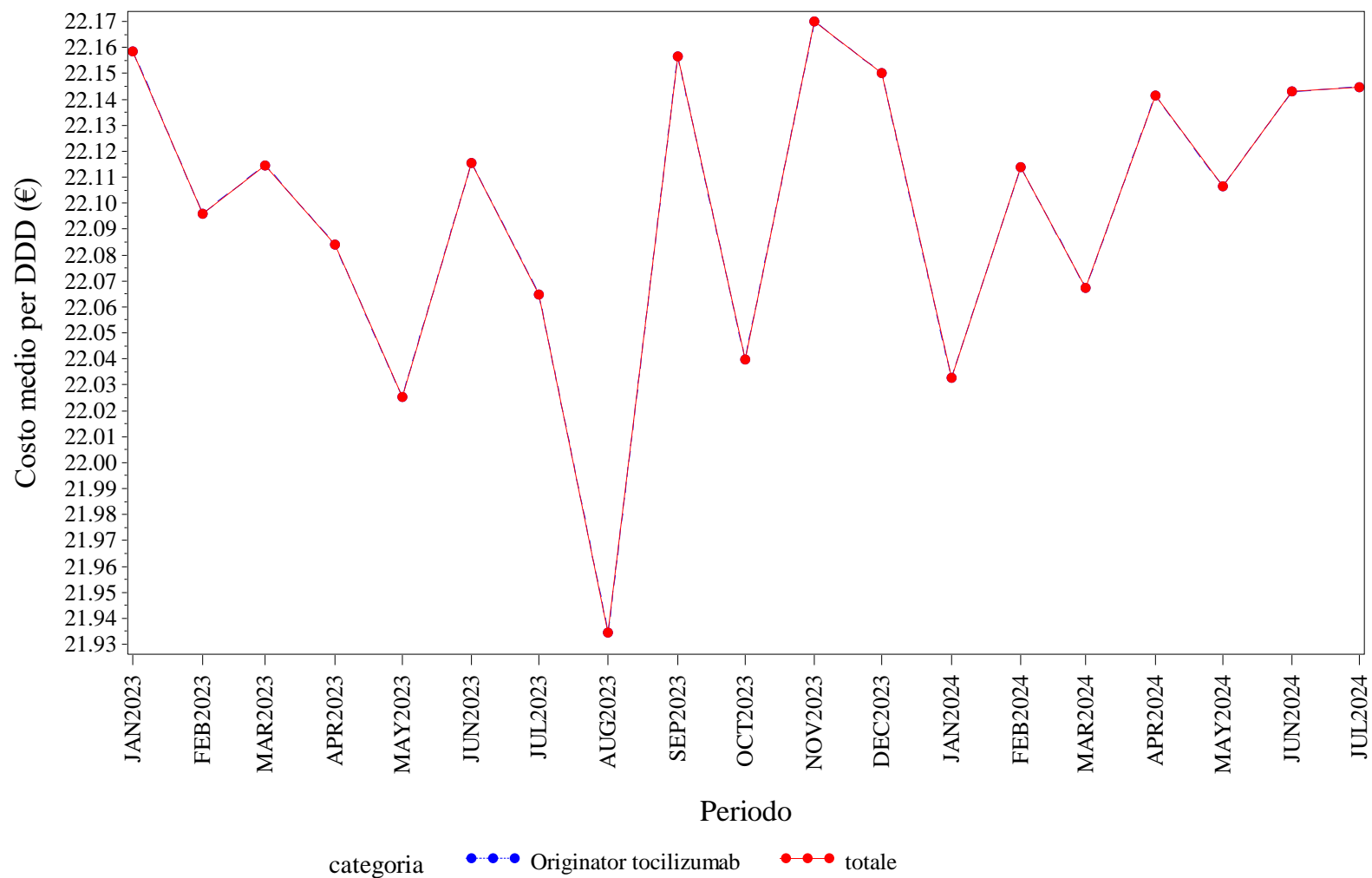

Elaborazione AIFA – Ufficio Monitoraggio della spesa farmaceutica
 Dato NSIS/Tracciabilità' aggiornato lug-2024

CAMPANIA. TOCILIZUMAB - Andamento mensile del costo medio per unità posologica per la categoria terapeutica (ATC IV)
(Fonte: NSIS-Tracciabilità del farmaco)

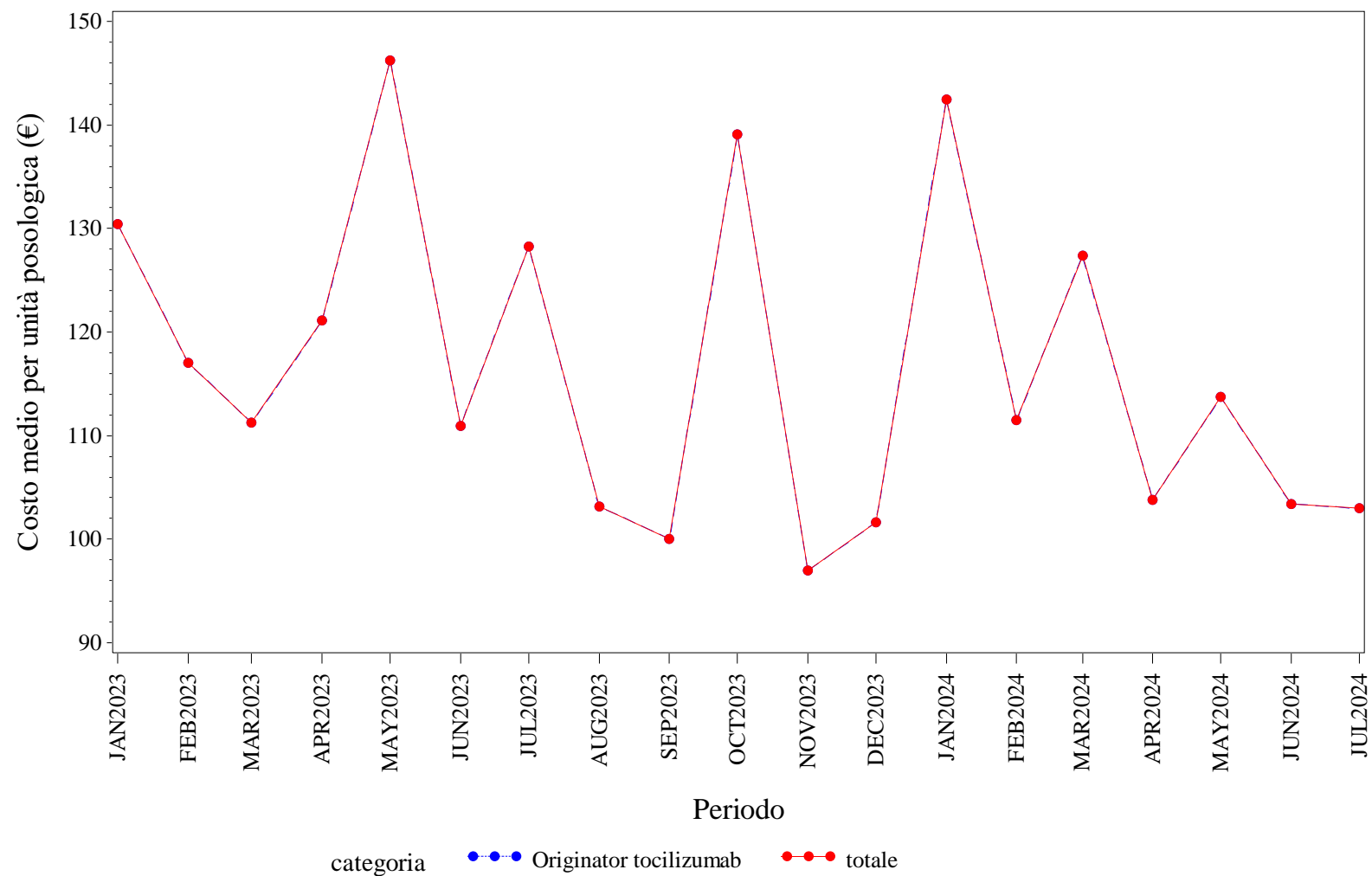

Elaborazione AIFA – Ufficio Monitoraggio della spesa farmaceutica
Dato NSIS/Tracciabilità' aggiornato lug-2024

CAMPANIA. TRASTUZUMAB - Andamento mensile del prezzo medio per confezione per la categoria terapeutica (ATC IV)
(Fonte: NSIS-Tracciabilità del farmaco)

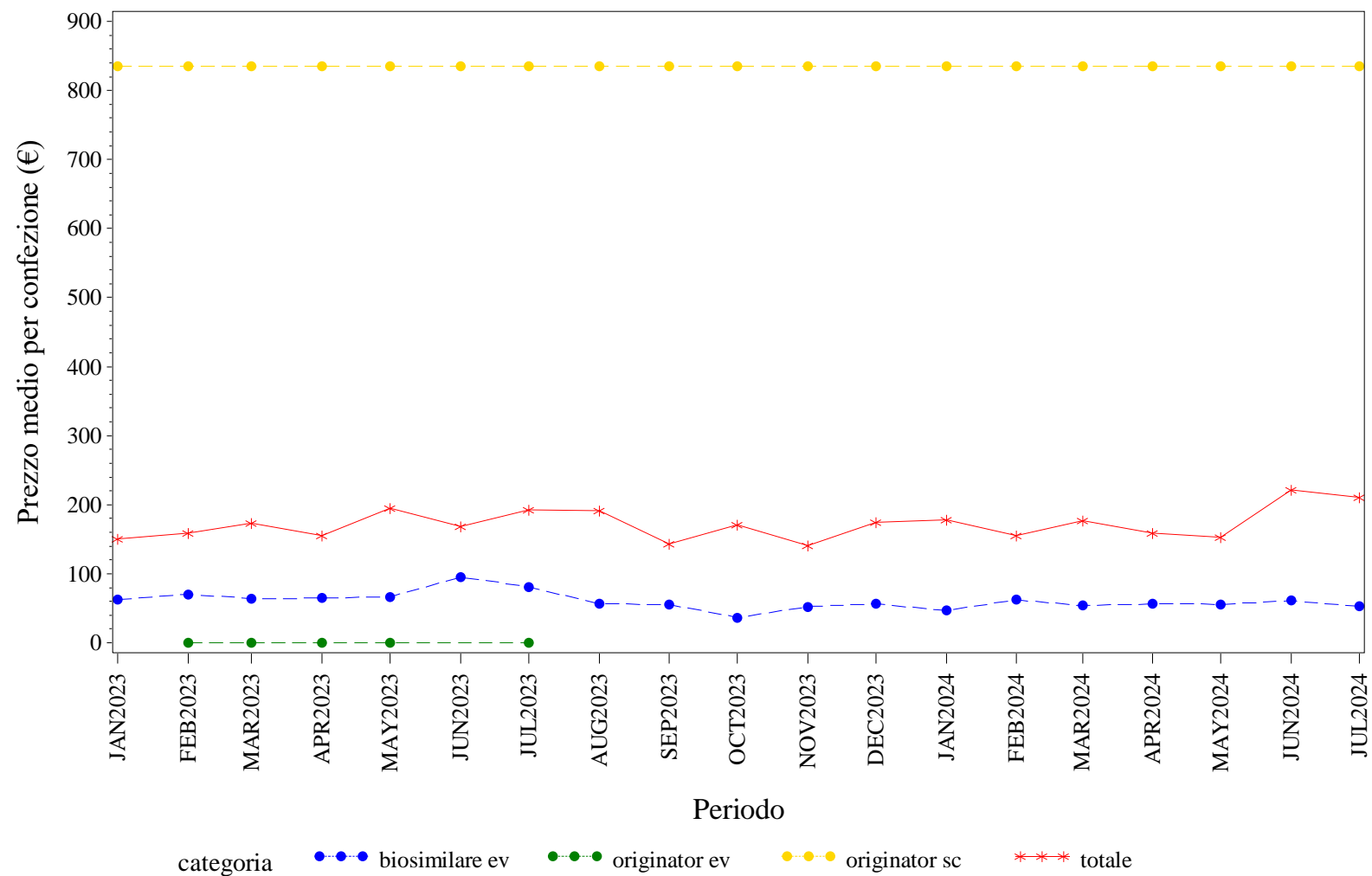

Elaborazione AIFA – Ufficio Monitoraggio della spesa farmaceutica
Dato NSIS/Tracciabilità' aggiornato lug-2024

CAMPANIA. TRASTUZUMAB - Andamento mensile del costo medio per DDD per la categoria terapeutica (ATC IV)
(Fonte: NSIS-Tracciabilità del farmaco)

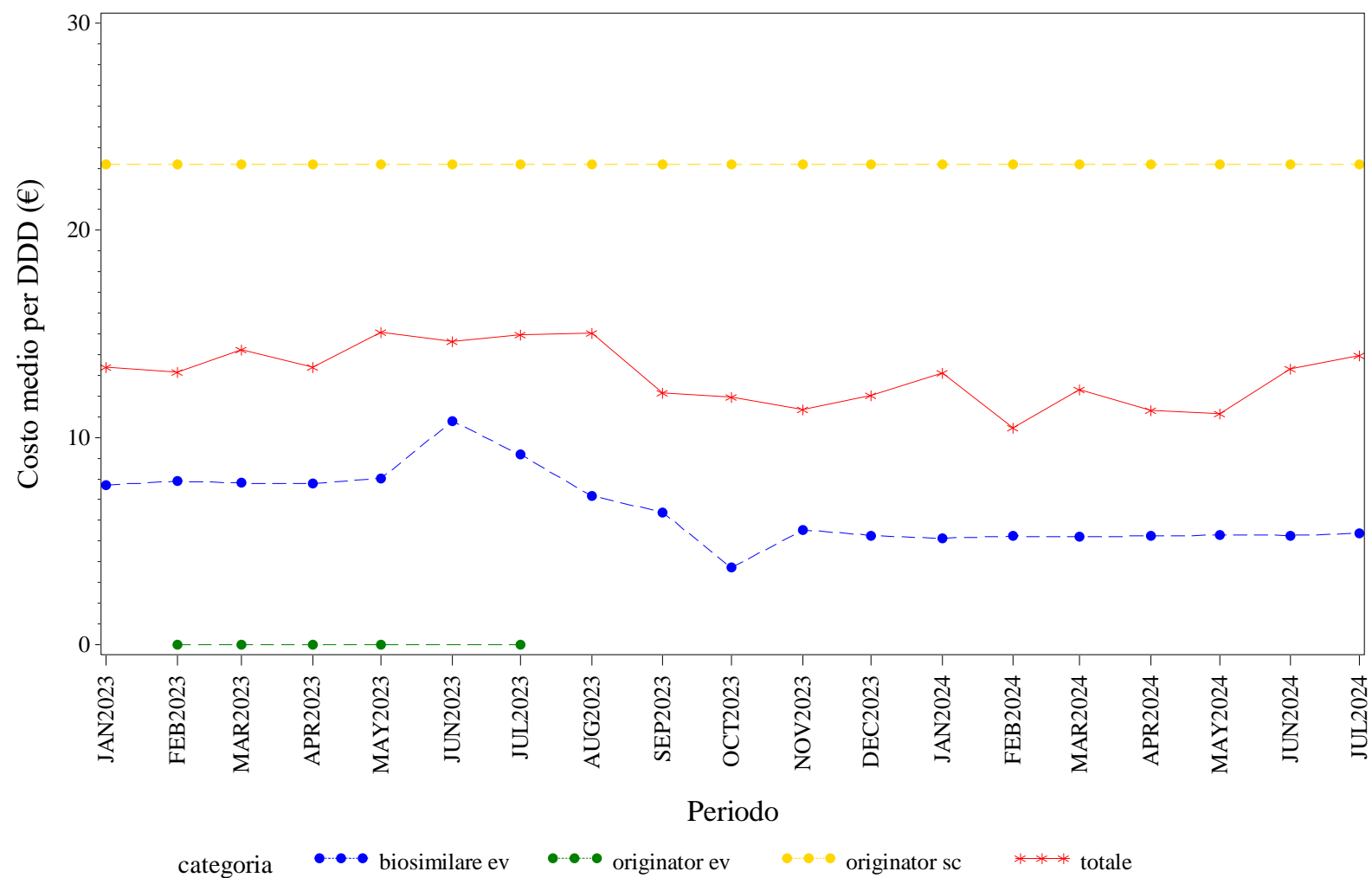

Elaborazione AIFA – Ufficio Monitoraggio della spesa farmaceutica
Dato NSIS/Tracciabilità' aggiornato lug-2024

CAMPANIA. TRASTUZUMAB - Andamento mensile del costo medio per unità posologica per la categoria terapeutica (ATC IV)
(Fonte: NSIS-Tracciabilità del farmaco)

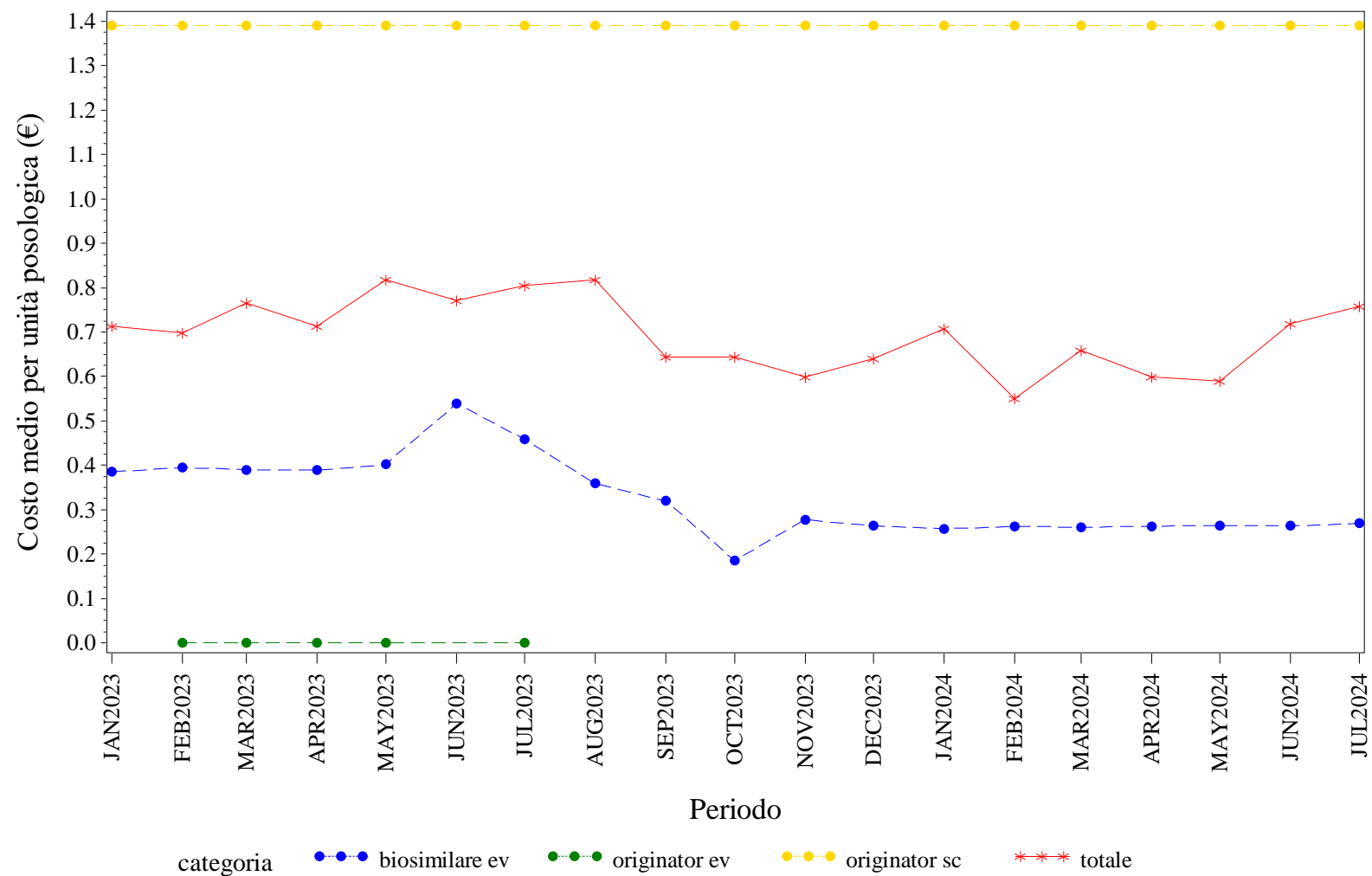

Elaborazione AIFA – Ufficio Monitoraggio della spesa farmaceutica
Dato NSIS/Tracciabilita' aggiornato lug-2024



EMILIA ROMAGNA. Trend mensile del prezzo medio per confezione, DDD, unità posologica per la categoria terapeutica (ATC IV)

EMILIA ROMAGNA. ANTI TNF-ALFA - Andamento mensile del prezzo medio per confezione per la categoria terapeutica (ATC IV)
(Fonte: NSIS-Tracciabilità del farmaco)

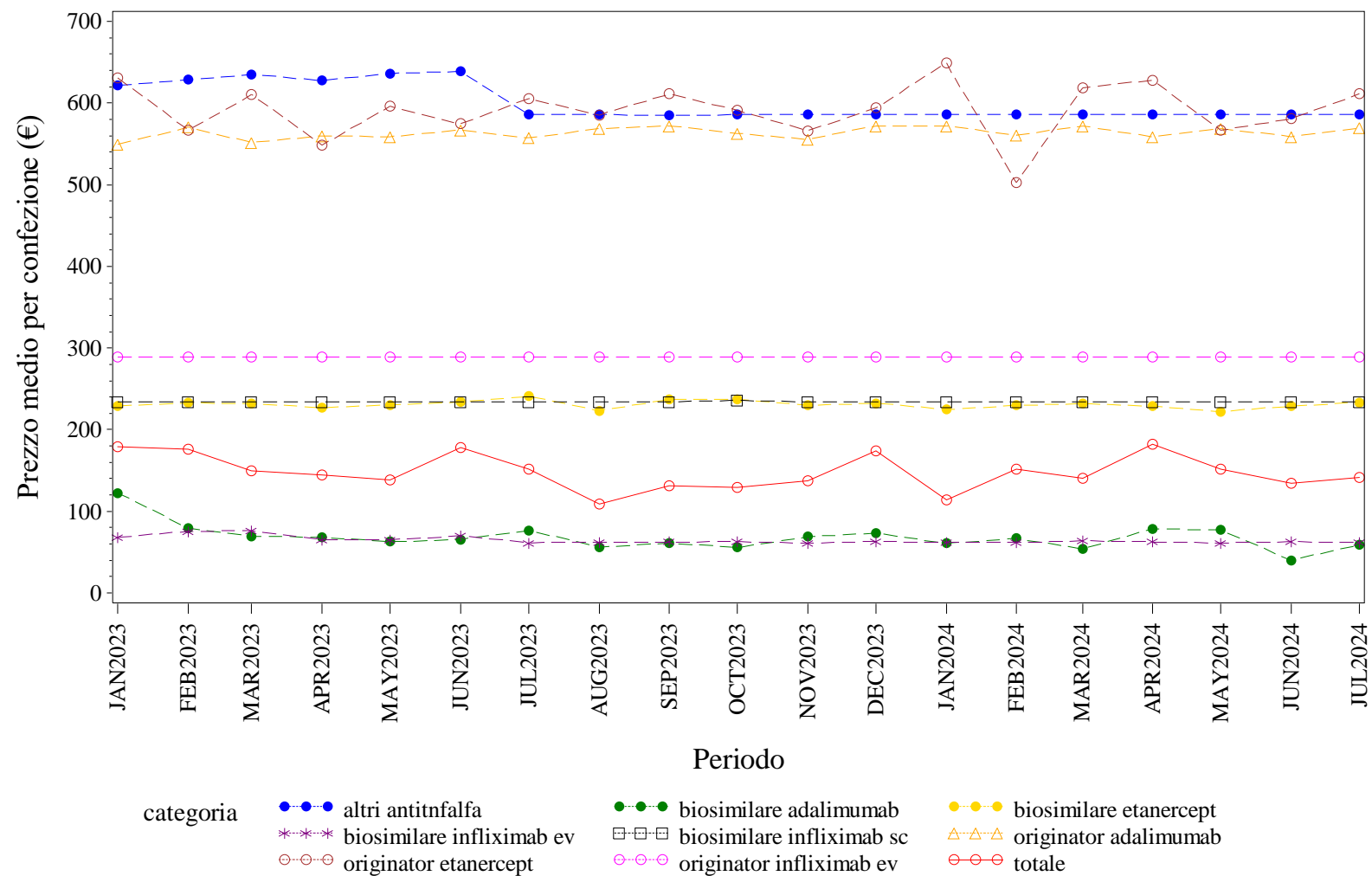

Elaborazione AIFA – Ufficio Monitoraggio della spesa farmaceutica
Dato NSIS/Tracciabilità' aggiornato lug-2024

EMILIA ROMAGNA. ANTI TNF-ALFA - Andamento mensile del costo medio per DDD per la categoria terapeutica (ATC IV)
(Fonte: NSIS-Tracciabilità del farmaco)

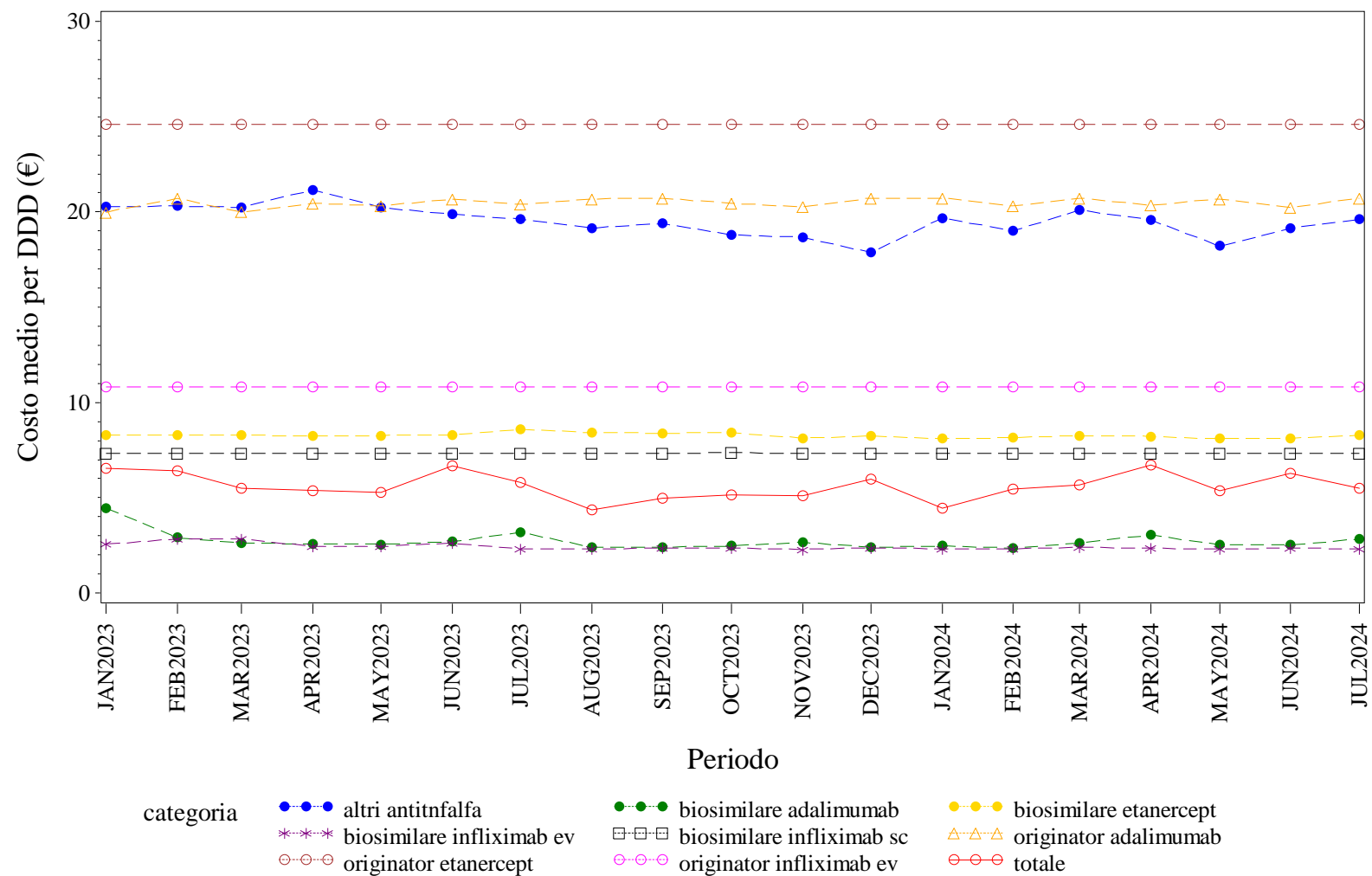

Elaborazione AIFA – Ufficio Monitoraggio della spesa farmaceutica
Dato NSIS/Tracciabilità aggiornato lug-2024

EMILIA ROMAGNA. ANTI TNF-ALFA - Andamento mensile del costo medio per unità posologica per la categoria terapeutica (ATC IV)
(Fonte: NSIS-Tracciabilità del farmaco)

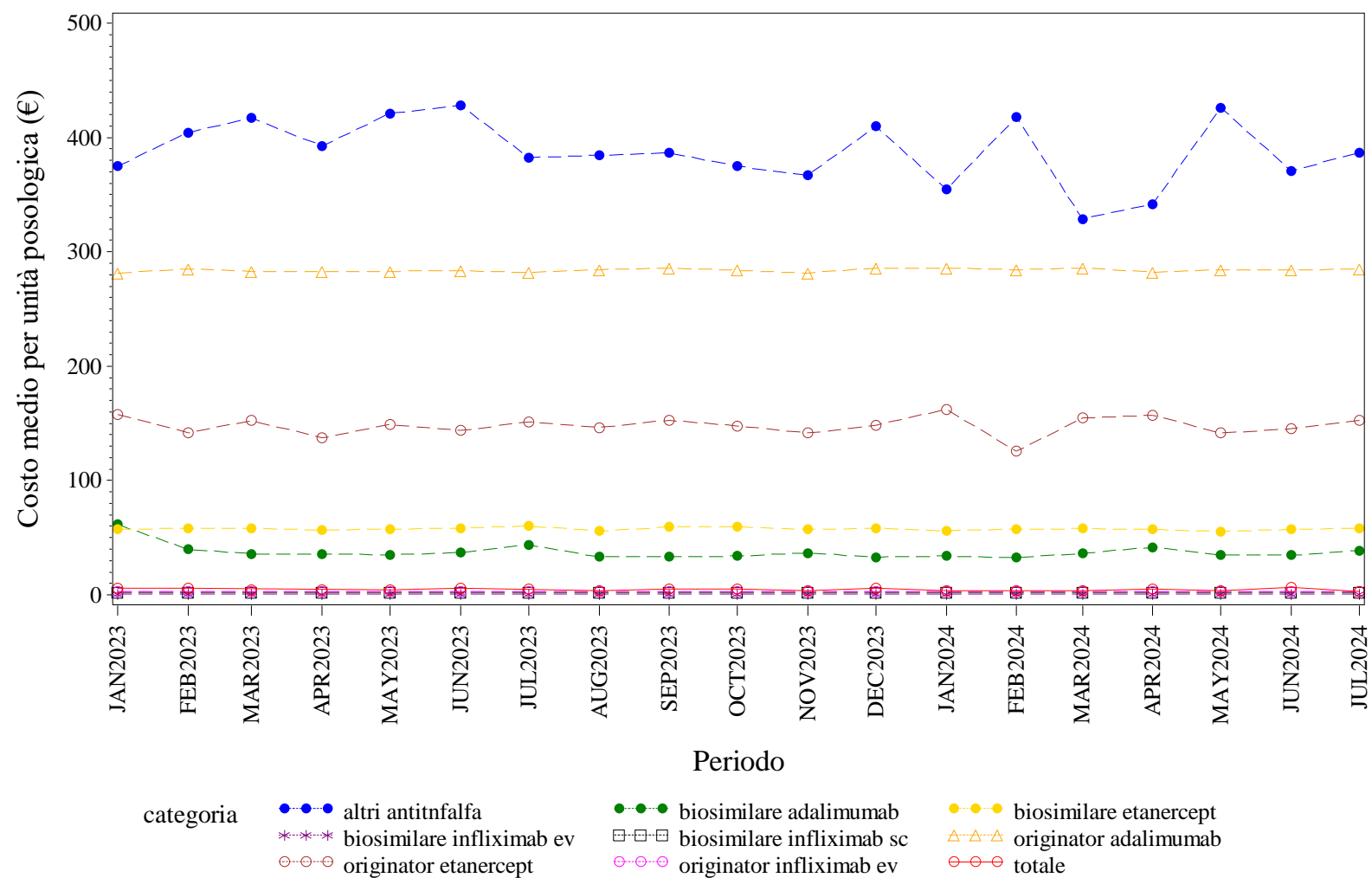

Elaborazione AIFA – Ufficio Monitoraggio della spesa farmaceutica
Dato NSIS/Tracciabilità aggiornato lug-2024

EMILIA ROMAGNA. BEVACIZUMAB - Andamento mensile del prezzo medio per confezione per la categoria terapeutica (ATC IV)
(Fonte: NSIS-Tracciabilità del farmaco)

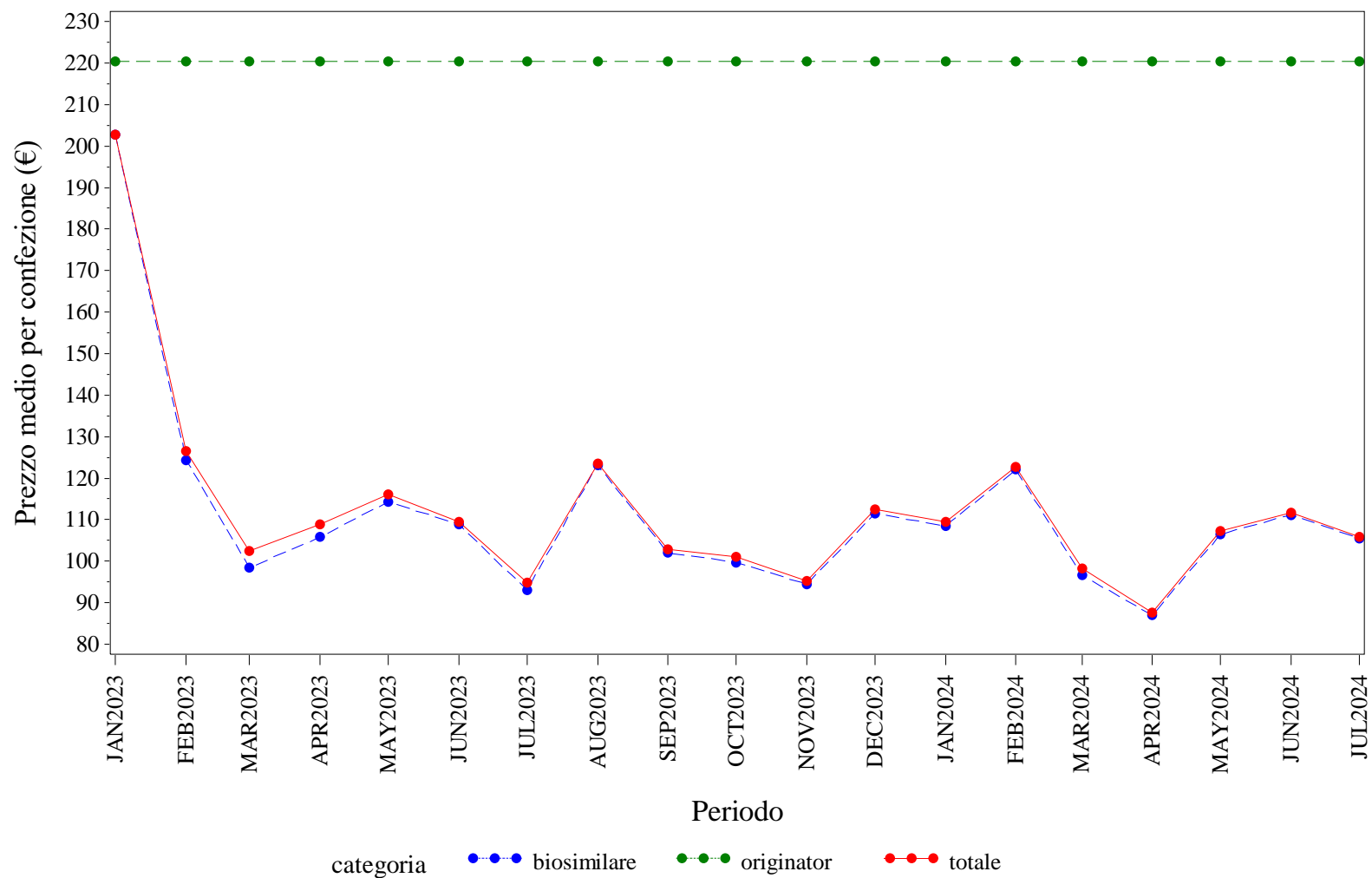

Elaborazione AIFA – Ufficio Monitoraggio della spesa farmaceutica
Dato NSIS/Tracciabilita' aggiornato lug-2024

EMILIA ROMAGNA. BEVACIZUMAB - Andamento mensile del costo medio per DDD per la categoria terapeutica (ATC IV)

(Fonte: NSIS-Tracciabilità del farmaco)

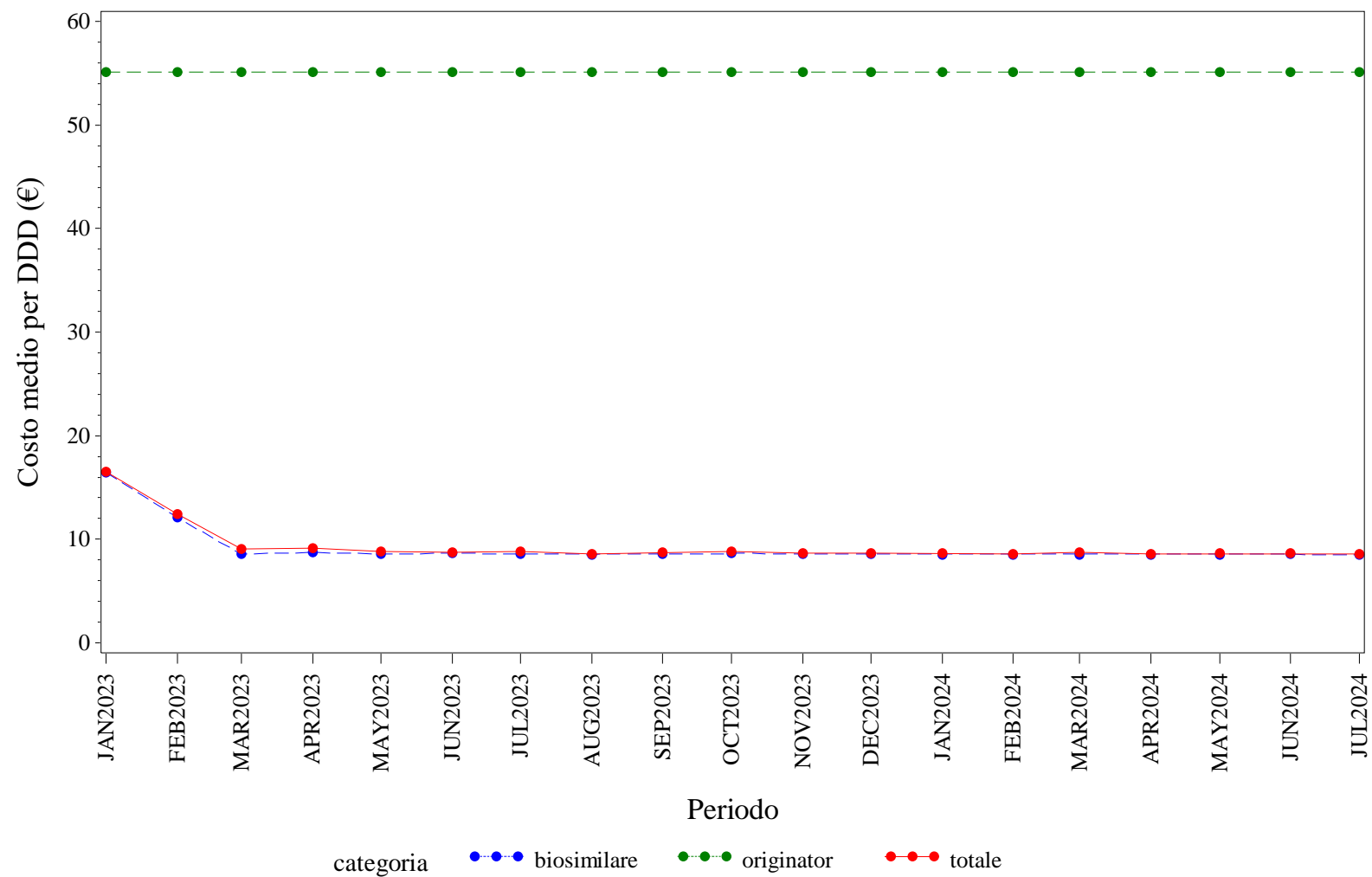

Elaborazione AIFA – Ufficio Monitoraggio della spesa farmaceutica
Dato NSIS/Tracciabilita' aggiornato lug-2024

EMILIA ROMAGNA. BEVACIZUMAB - Andamento mensile del costo medio per unità posologica per la categoria terapeutica (ATC IV)
(Fonte: NSIS-Tracciabilità del farmaco)

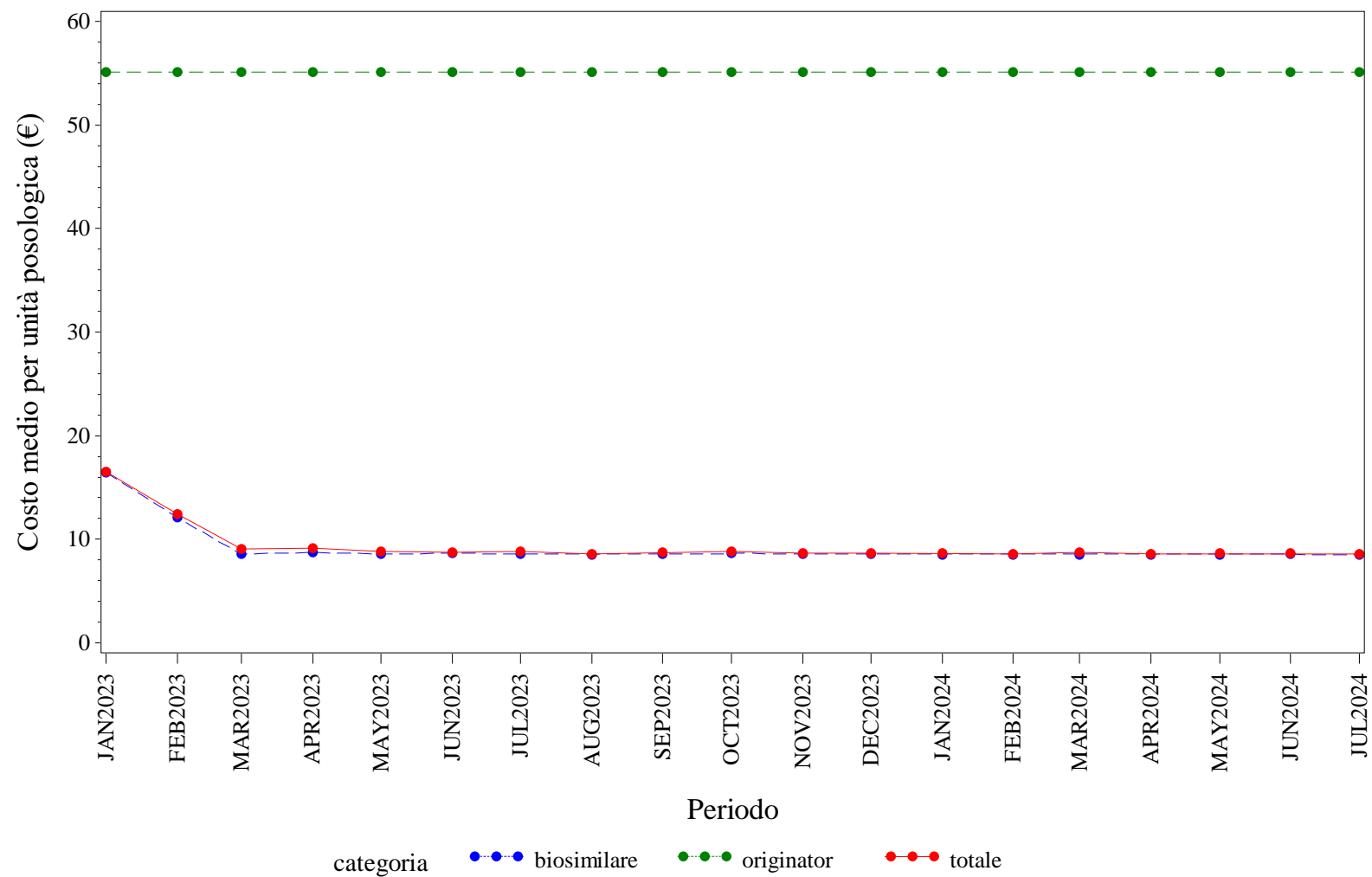

Elaborazione AIFA – Ufficio Monitoraggio della spesa farmaceutica
Dato NSIS/Tracciabilità' aggiornato lug-2024

EMILIA ROMAGNA. ECULIZUMAB - Andamento mensile del prezzo medio per confezione per la categoria terapeutica (ATC IV)
(Fonte: NSIS-Tracciabilità del farmaco)

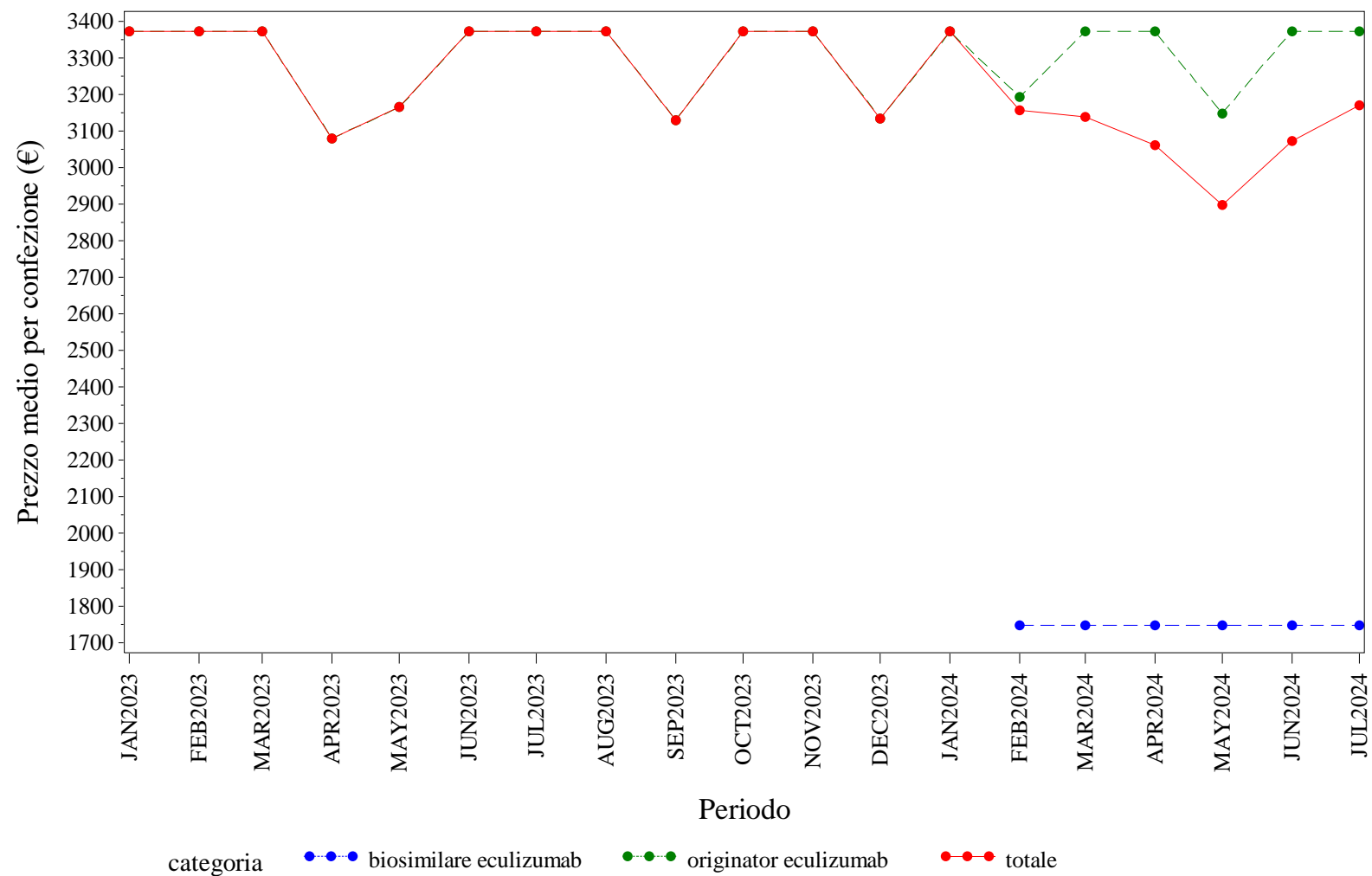

Elaborazione AIFA – Ufficio Monitoraggio della spesa farmaceutica
Dato NSIS/Tracciabilità' aggiornato lug-2024

EMILIA ROMAGNA. ECULIZUMAB - Andamento mensile del costo medio per DDD per la categoria terapeutica (ATC IV)
(Fonte: NSIS-Tracciabilità del farmaco)

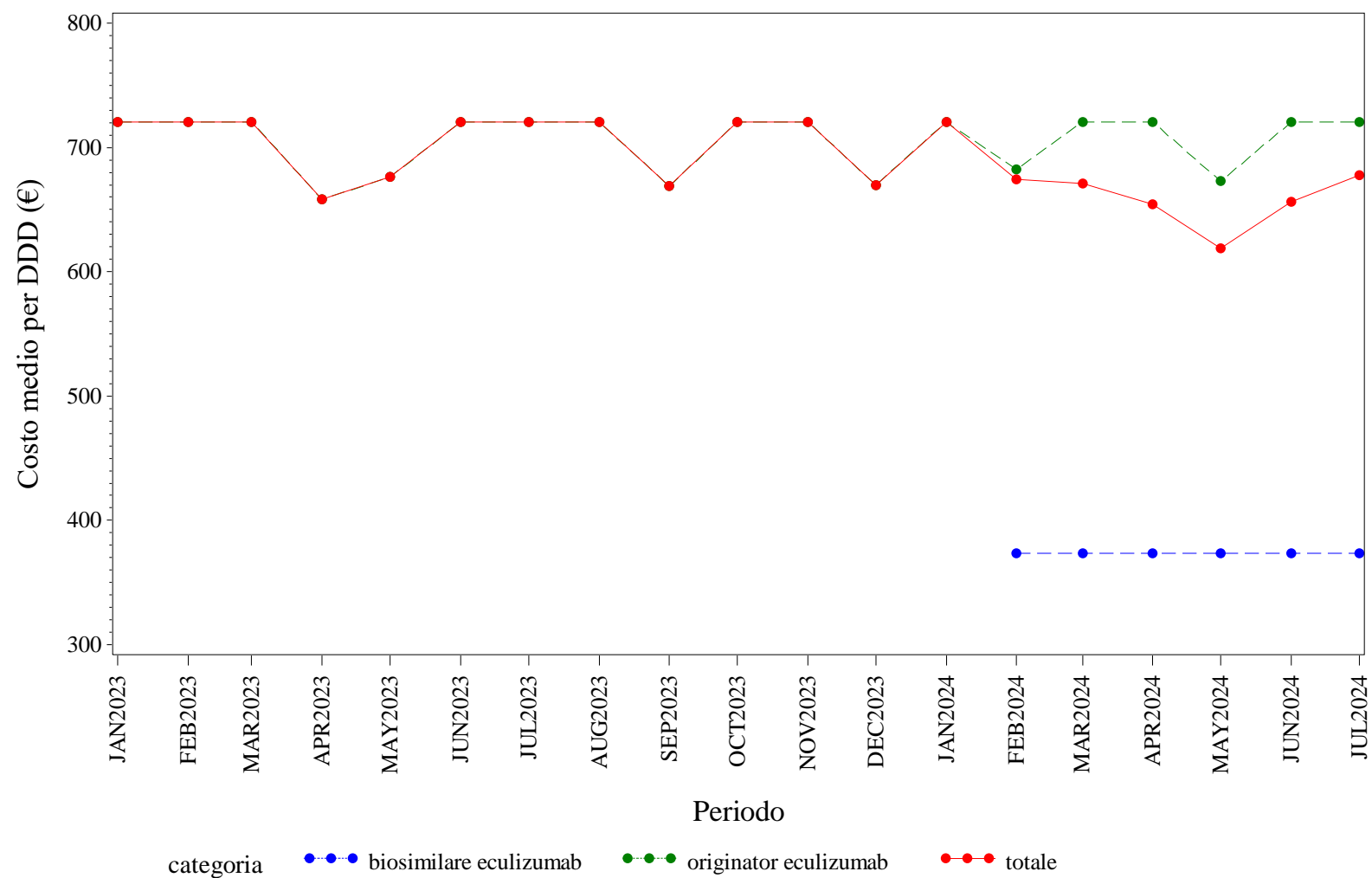

Elaborazione AIFA – Ufficio Monitoraggio della spesa farmaceutica
Dato NSIS/Tracciabilità' aggiornato lug-2024

EMILIA ROMAGNA. ECULIZUMAB - Andamento mensile del costo medio per unità posologica per la categoria terapeutica (ATC IV)
(Fonte: NSIS-Tracciabilità del farmaco)

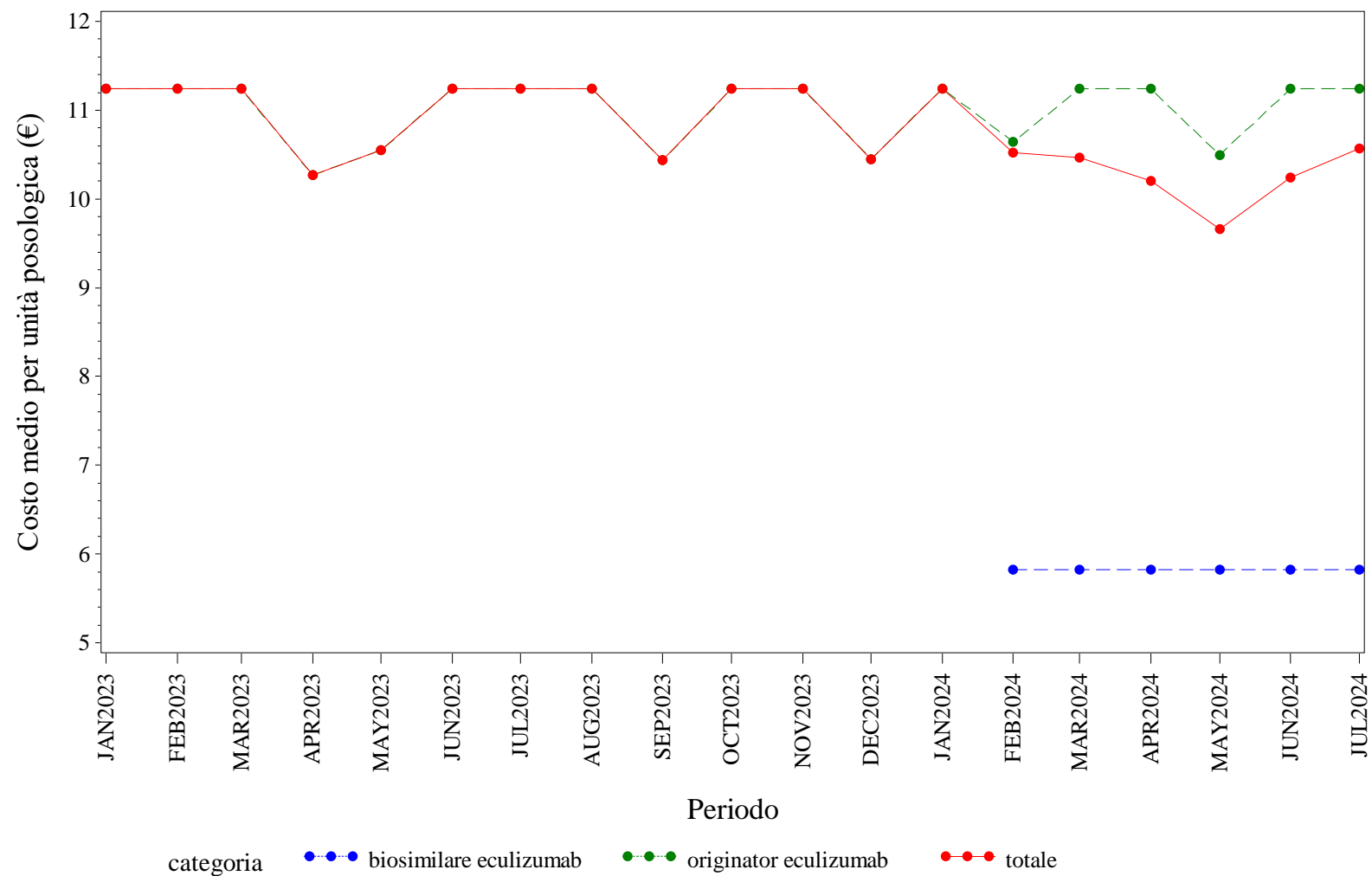

Elaborazione AIFA – Ufficio Monitoraggio della spesa farmaceutica
Dato NSIS/Tracciabilità' aggiornato lug-2024

EMILIA ROMAGNA. EPARINE A BASSO PESO MOLECOLARE - Andamento mensile del prezzo medio per confezione per la categoria terapeutica (ATC IV)
(Fonte: NSIS-Tracciabilità del farmaco)

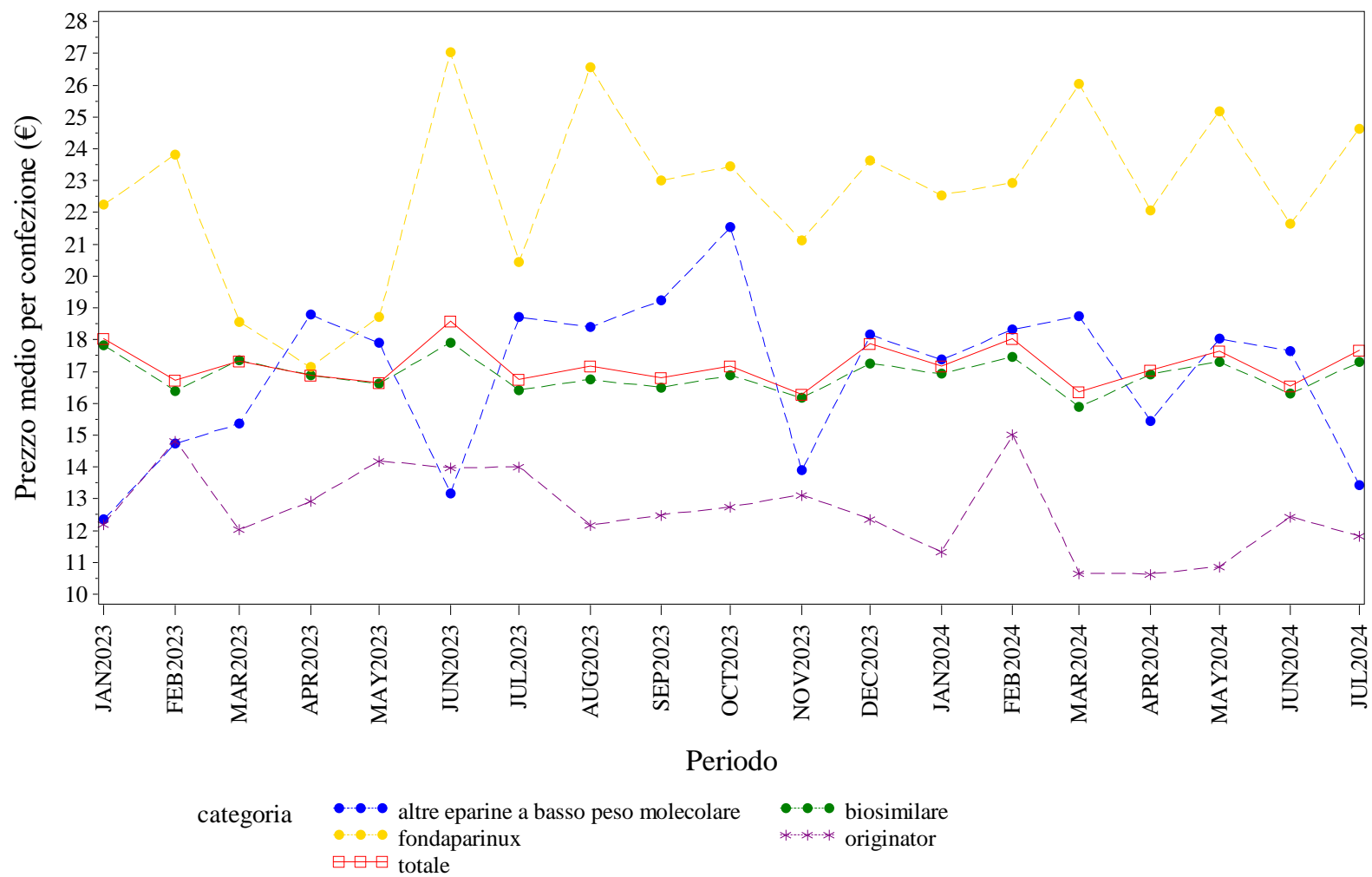

Elaborazione AIFA – Ufficio Monitoraggio della spesa farmaceutica
Dato NSIS/Tracciabilità' aggiornato lug-2024

EMILIA ROMAGNA. EPARINE A BASSO PESO MOLECOLARE - Andamento mensile del costo medio per DDD per la categoria terapeutica (ATC IV)
(Fonte: NSIS-Tracciabilità del farmaco)

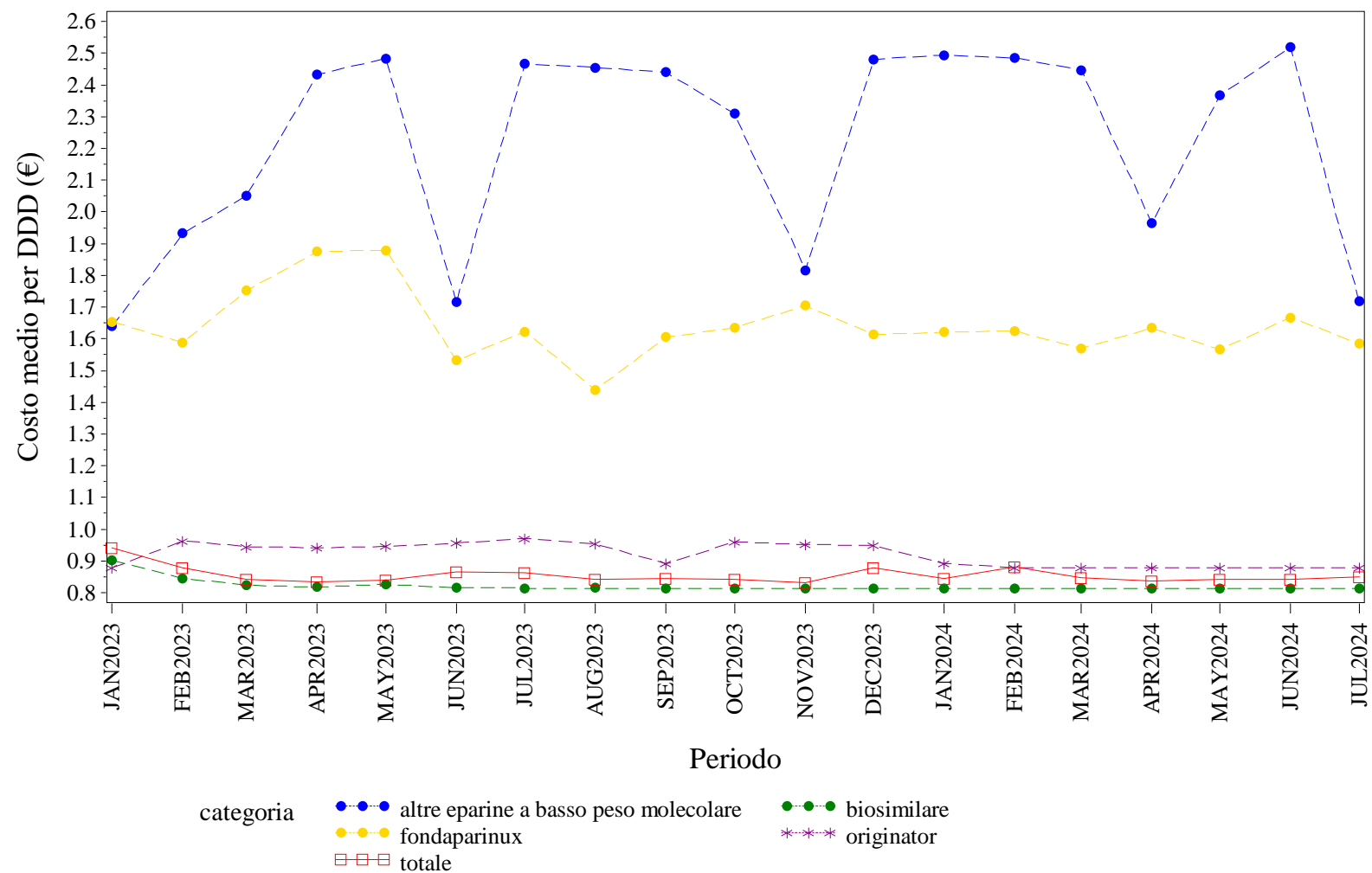

Elaborazione AIFA – Ufficio Monitoraggio della spesa farmaceutica
Dato NSIS/Tracciabilità' aggiornato lug-2024

EMILIA ROMAGNA. EPARINE A BASSO PESO MOLECOLARE - Andamento mensile del costo medio per unità posologica per la categoria terapeutica (ATC IV)
(Fonte: NSIS-Tracciabilità del farmaco)

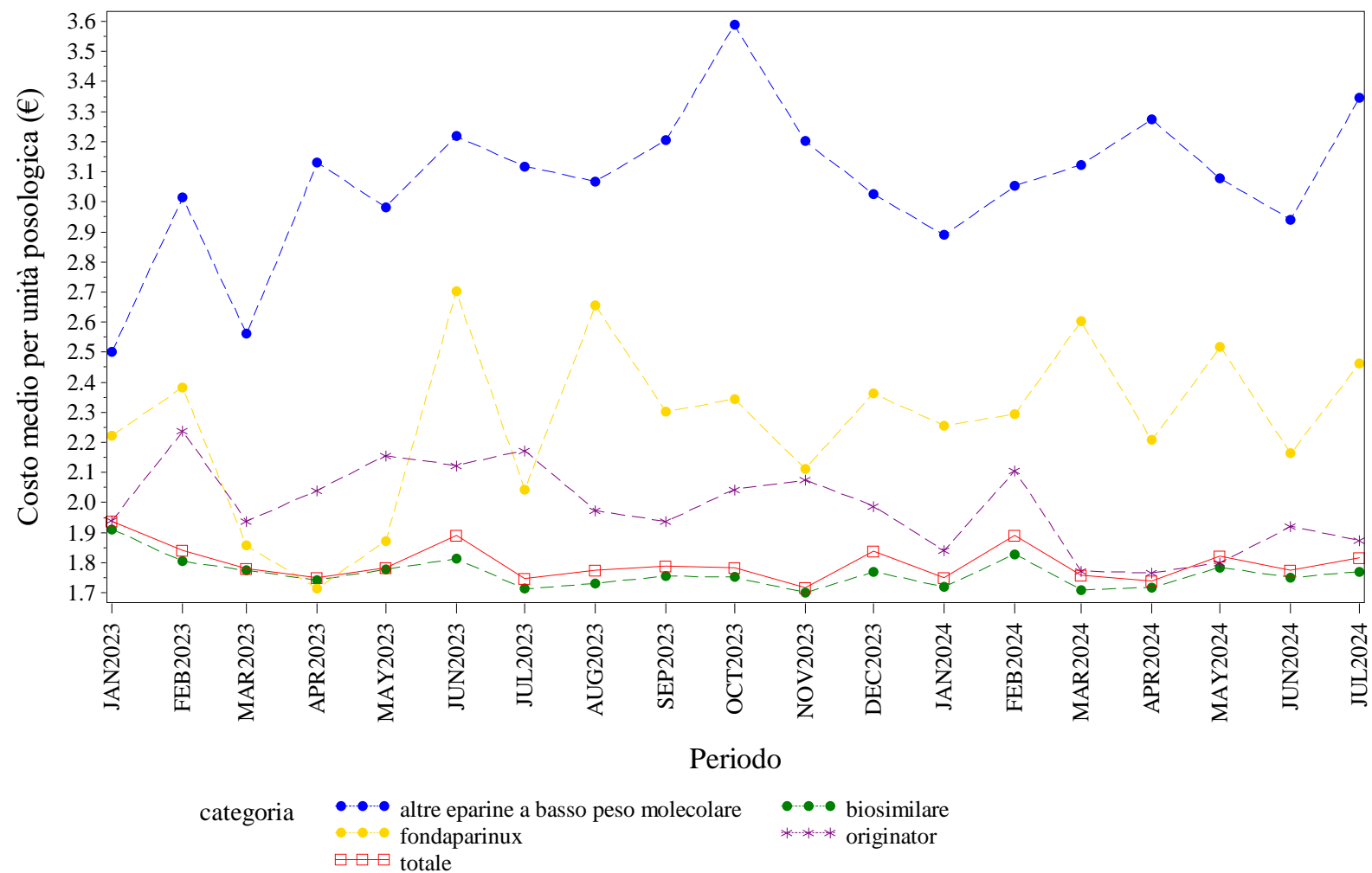

Elaborazione AIFA – Ufficio Monitoraggio della spesa farmaceutica
Dato NSIS/Tracciabilita' aggiornato lug-2024

EMILIA ROMAGNA. EPOETINE - Andamento mensile del prezzo medio per confezione per la categoria terapeutica (ATC IV)
(Fonte: NSIS-Tracciabilità del farmaco)

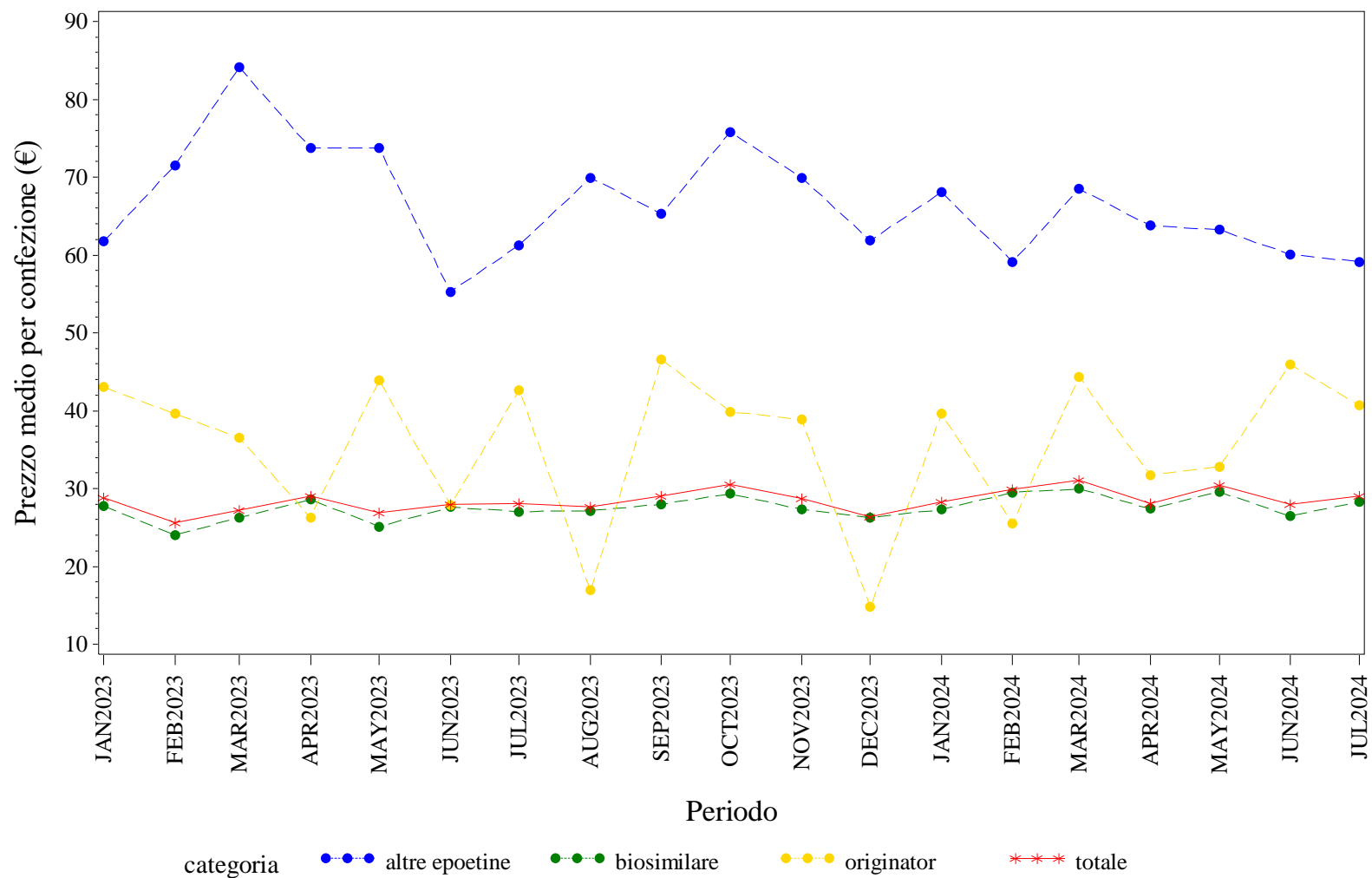

Elaborazione AIFA – Ufficio Monitoraggio della spesa farmaceutica
Dato NSIS/Tracciabilita' aggiornato lug-2024

EMILIA ROMAGNA. EPOETINE - Andamento mensile del costo medio per DDD per la categoria terapeutica (ATC IV)
(Fonte: NSIS-Tracciabilità del farmaco)

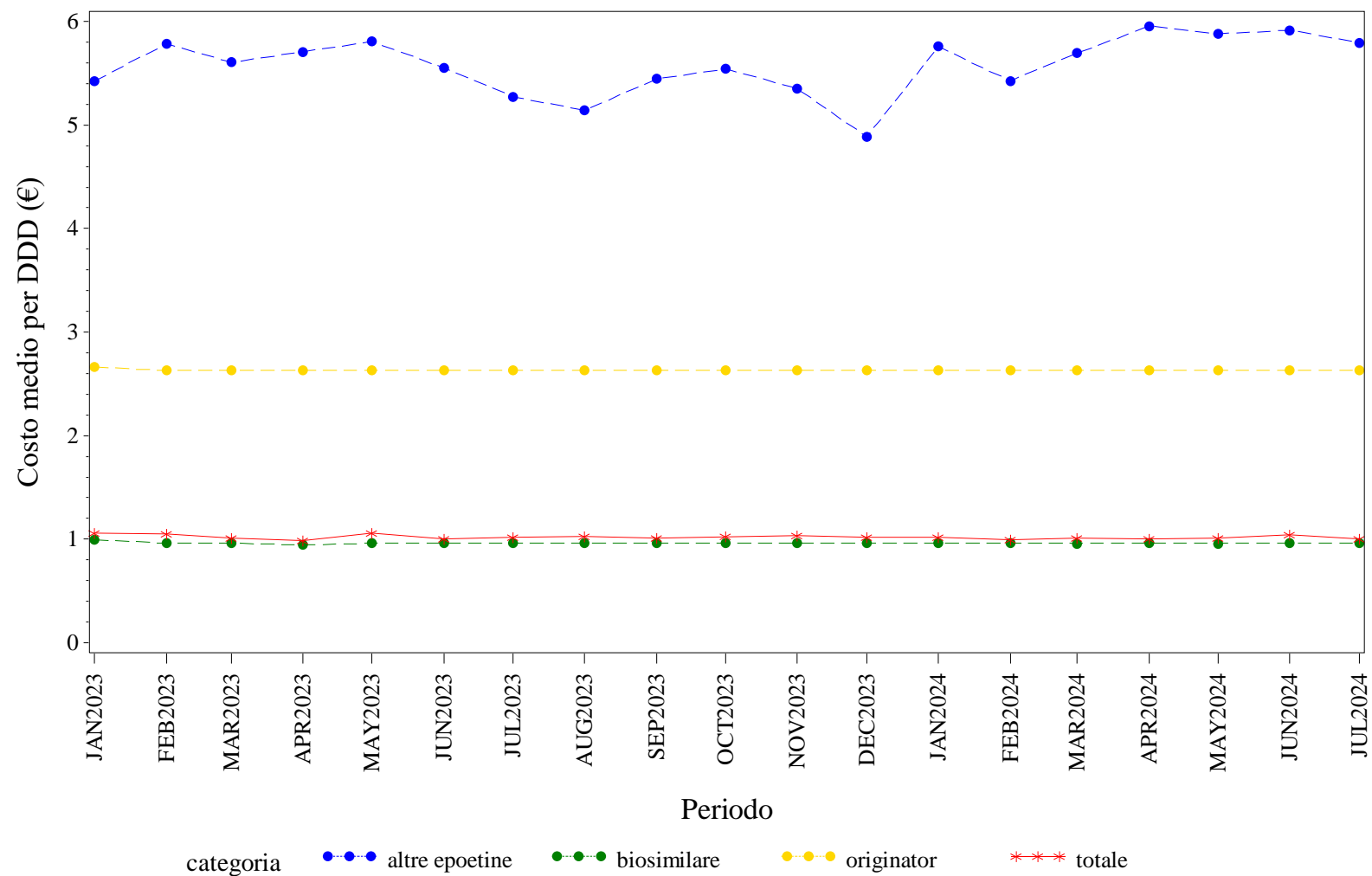

Elaborazione AIFA – Ufficio Monitoraggio della spesa farmaceutica
Dato NSIS/Tracciabilita' aggiornato lug-2024

EMILIA ROMAGNA. EPOETINE - Andamento mensile del costo medio per unità posologica per la categoria terapeutica (ATC IV)
(Fonte: NSIS-Tracciabilità del farmaco)

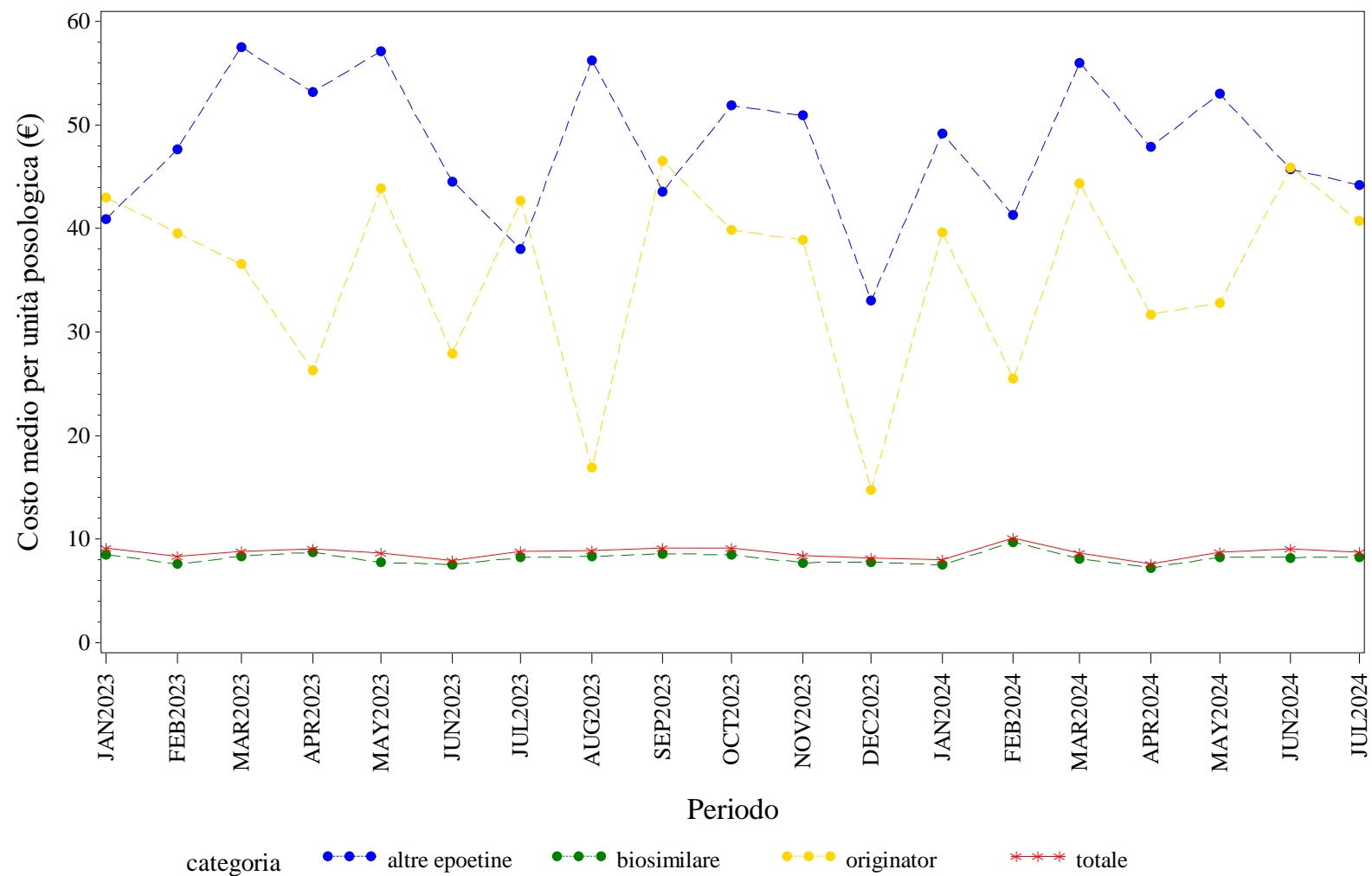

Elaborazione AIFA – Ufficio Monitoraggio della spesa farmaceutica
Dato NSIS/Tracciabilita' aggiornato lug-2024

EMILIA ROMAGNA. FATTORI DELLA CRESCITA - Andamento mensile del prezzo medio per confezione per la categoria terapeutica (ATC IV)
(Fonte: NSIS-Tracciabilità del farmaco)

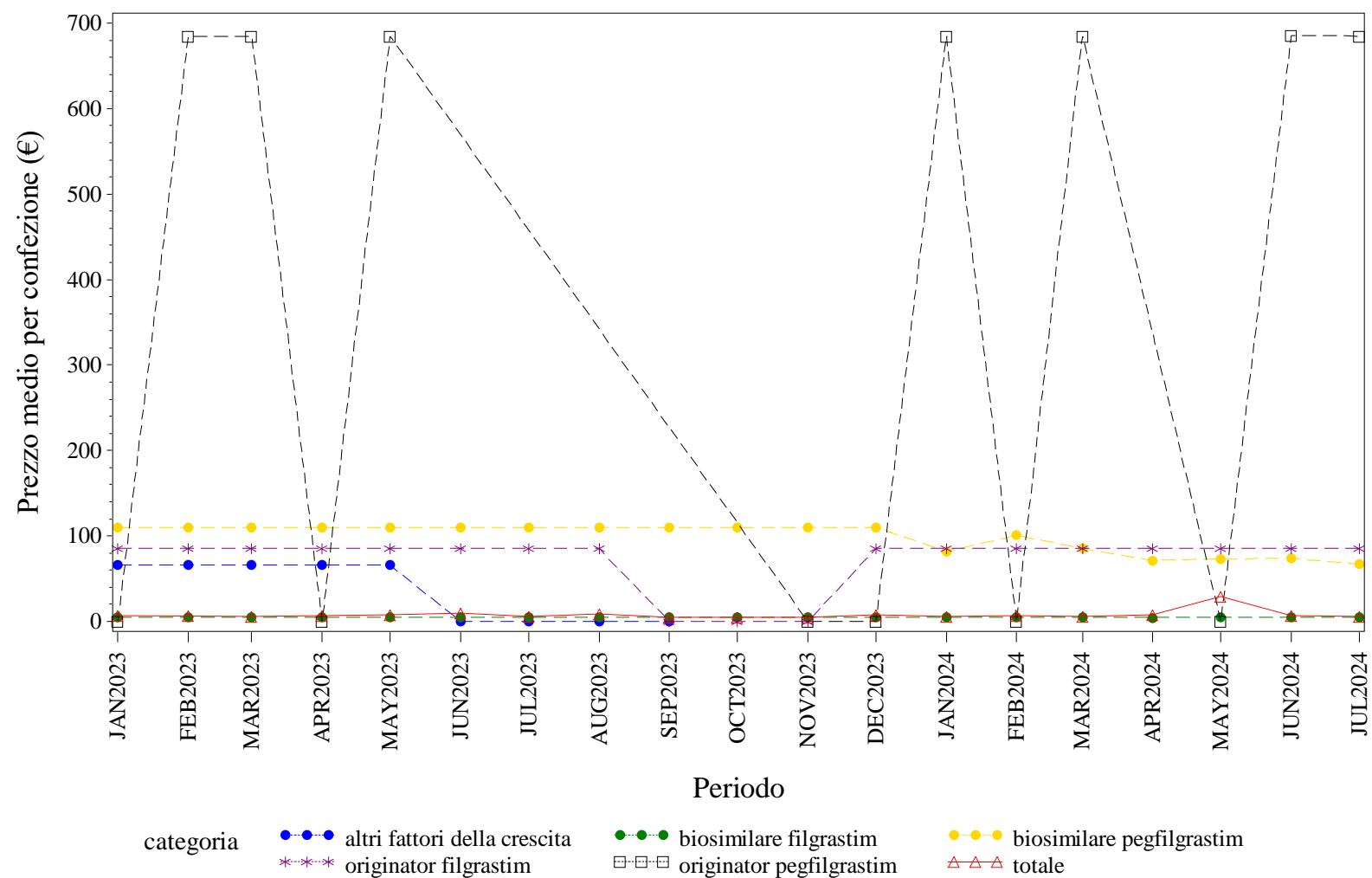

Elaborazione AIFA – Ufficio Monitoraggio della spesa farmaceutica
Dato NSIS/Tracciabilità' aggiornato lug-2024

EMILIA ROMAGNA. FATTORI DELLA CRESCITA - Andamento mensile del costo medio per DDD per la categoria terapeutica (ATC IV)
(Fonte: NSIS-Tracciabilità del farmaco)

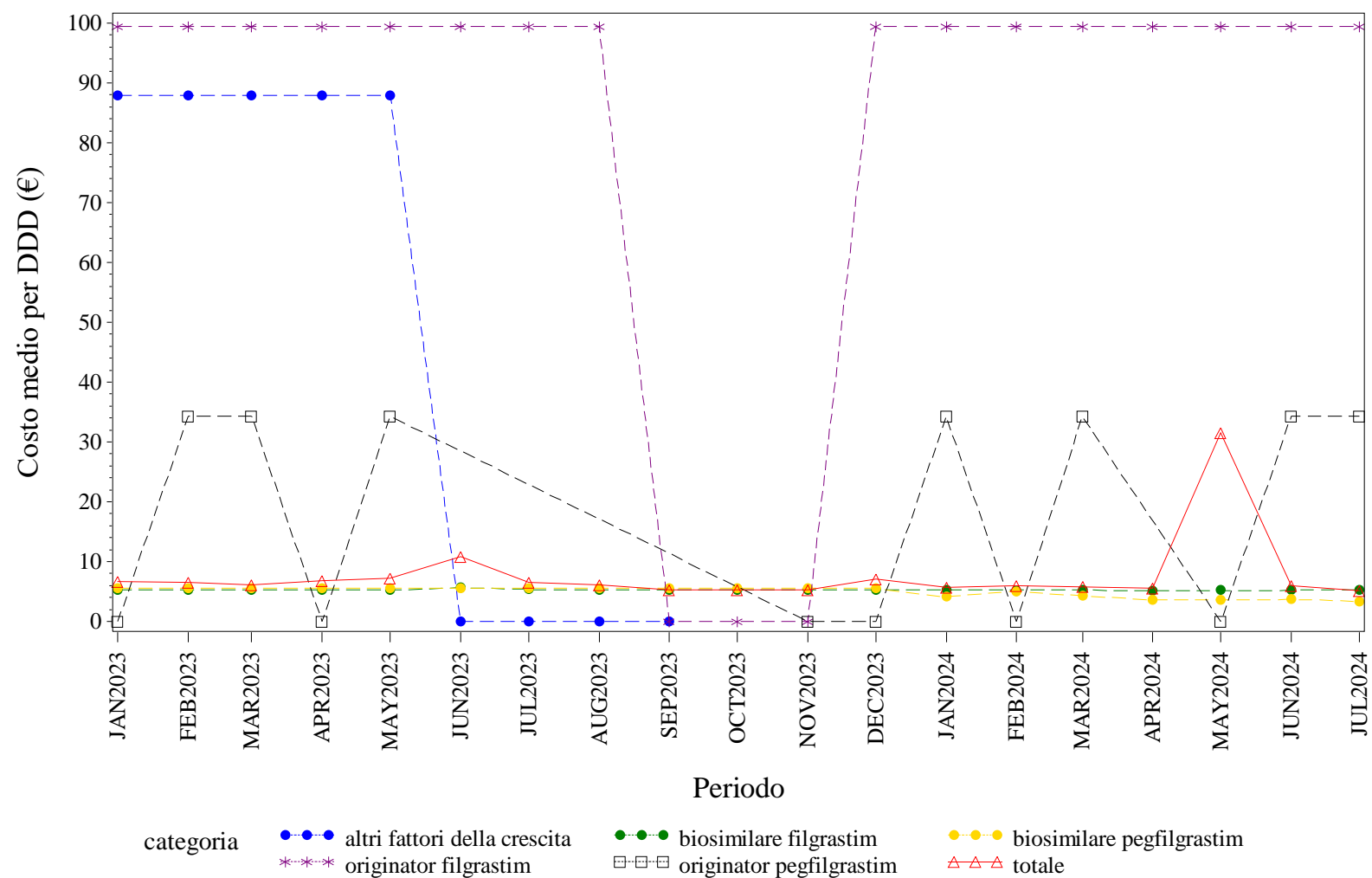

Elaborazione AIFA – Ufficio Monitoraggio della spesa farmaceutica
Dato NSIS/Tracciabilità' aggiornato lug-2024

EMILIA ROMAGNA. FATTORI DELLA CRESCITA - Andamento mensile del costo medio per unità posologica per la categoria terapeutica (ATC IV)
(Fonte: NSIS-Tracciabilità del farmaco)

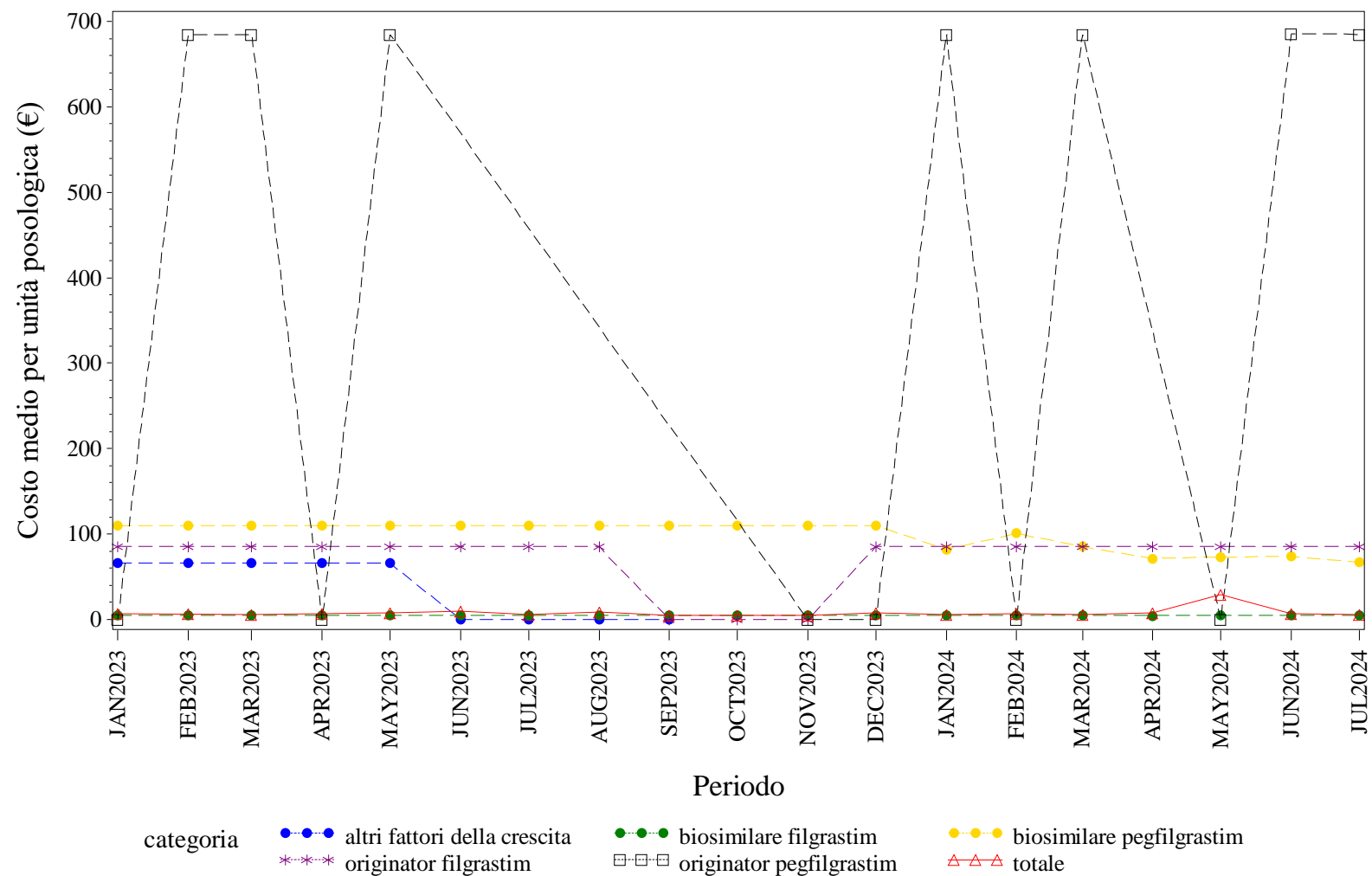

Elaborazione AIFA – Ufficio Monitoraggio della spesa farmaceutica
Dato NSIS/Tracciabilità' aggiornato lug-2024

EMILIA ROMAGNA. FOLLITROPINE - Andamento mensile del prezzo medio per confezione per la categoria terapeutica (ATC IV)
(Fonte: NSIS-Tracciabilità del farmaco)

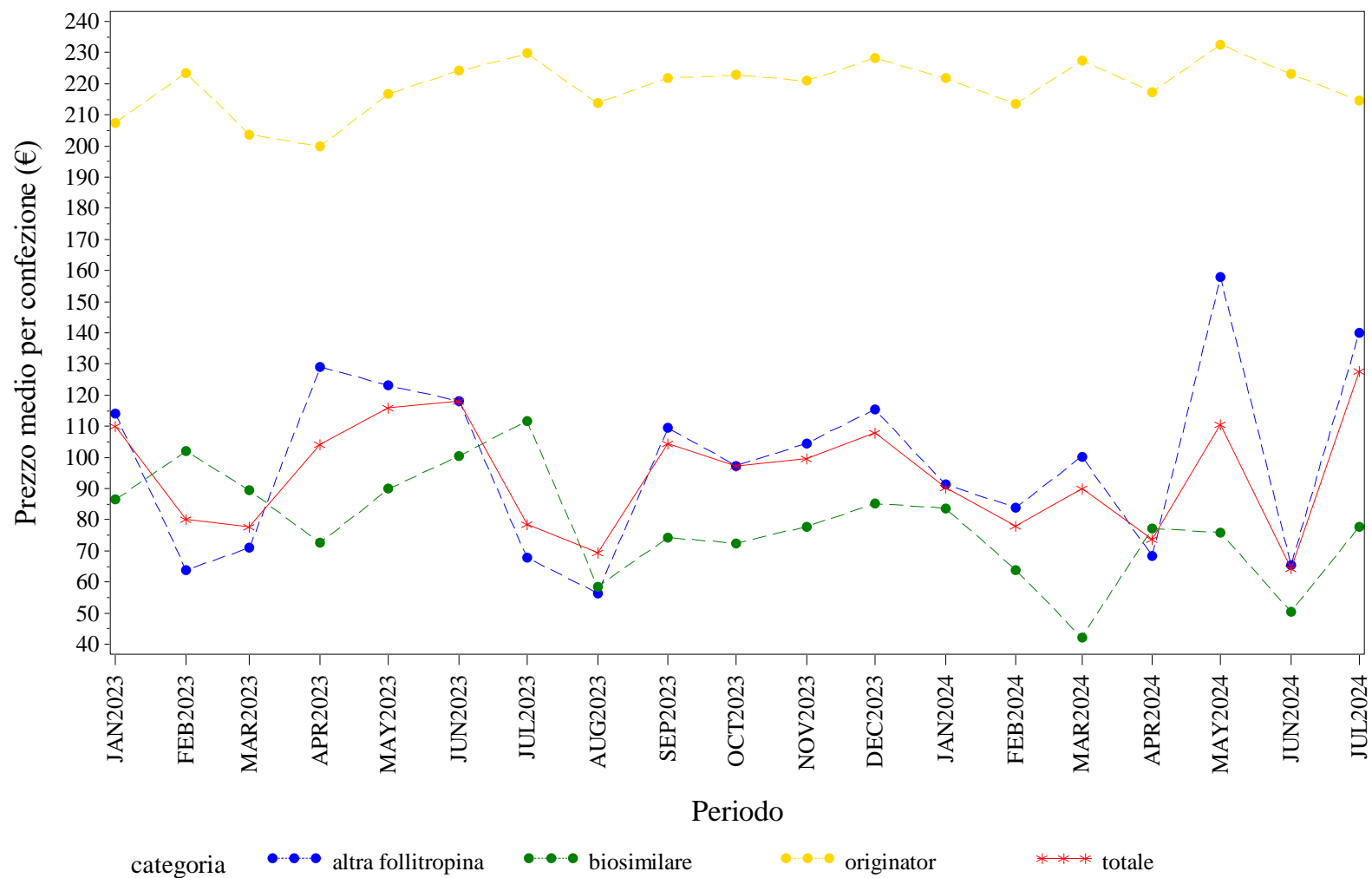

Elaborazione AIFA – Ufficio Monitoraggio della spesa farmaceutica
Dato NSIS/Tracciabilita' aggiornato lug-2024

EMILIA ROMAGNA. FOLLITROPINE - Andamento mensile del costo medio per DDD per la categoria terapeutica (ATC IV)
(Fonte: NSIS-Tracciabilità del farmaco)

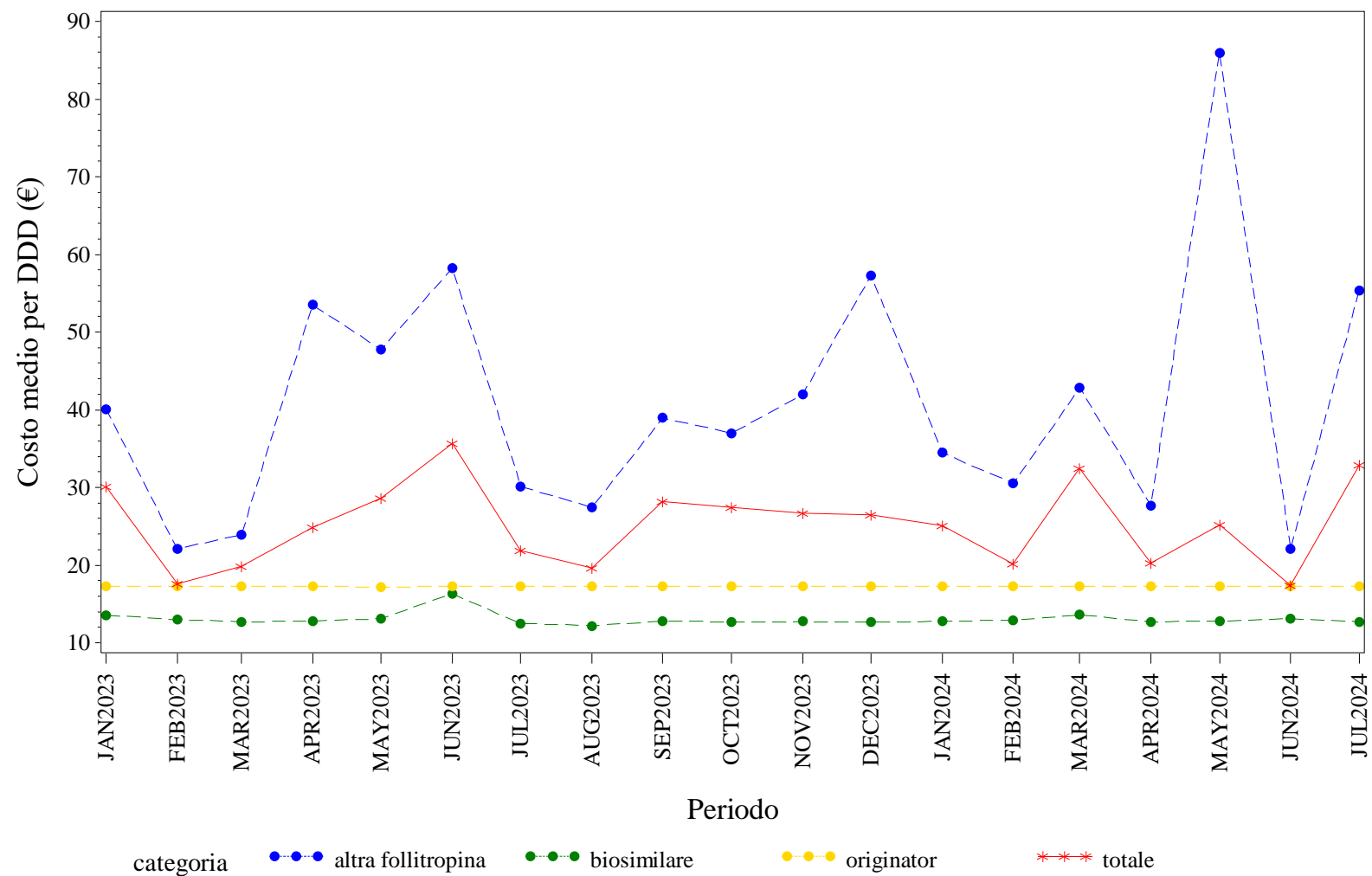

Elaborazione AIFA – Ufficio Monitoraggio della spesa farmaceutica
Dato NSIS/Tracciabilità' aggiornato lug-2024

EMILIA ROMAGNA. FOLLITROPINE - Andamento mensile del costo medio per unità posologica per la categoria terapeutica (ATC IV)
(Fonte: NSIS-Tracciabilità del farmaco)

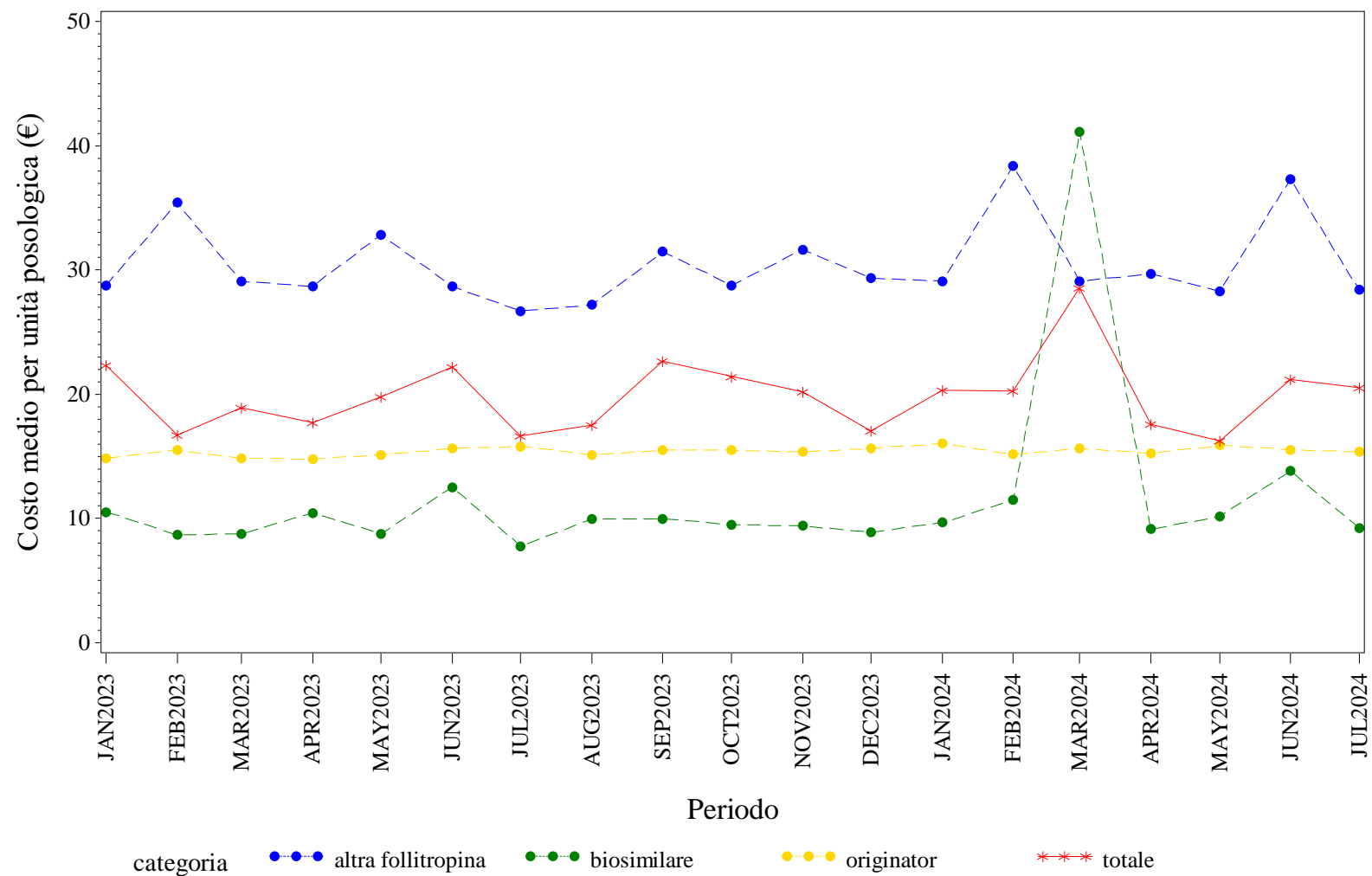

Elaborazione AIFA – Ufficio Monitoraggio della spesa farmaceutica
Dato NSIS/Tracciabilità' aggiornato lug-2024

EMILIA ROMAGNA. INSULINE COMBinate (LONG/INTERMEDIATE CON FAST) - Andamento mensile del prezzo medio per confezione per la categoria terapeutica (ATC IV)
(Fonte: NSIS-Tracciabilità del farmaco)

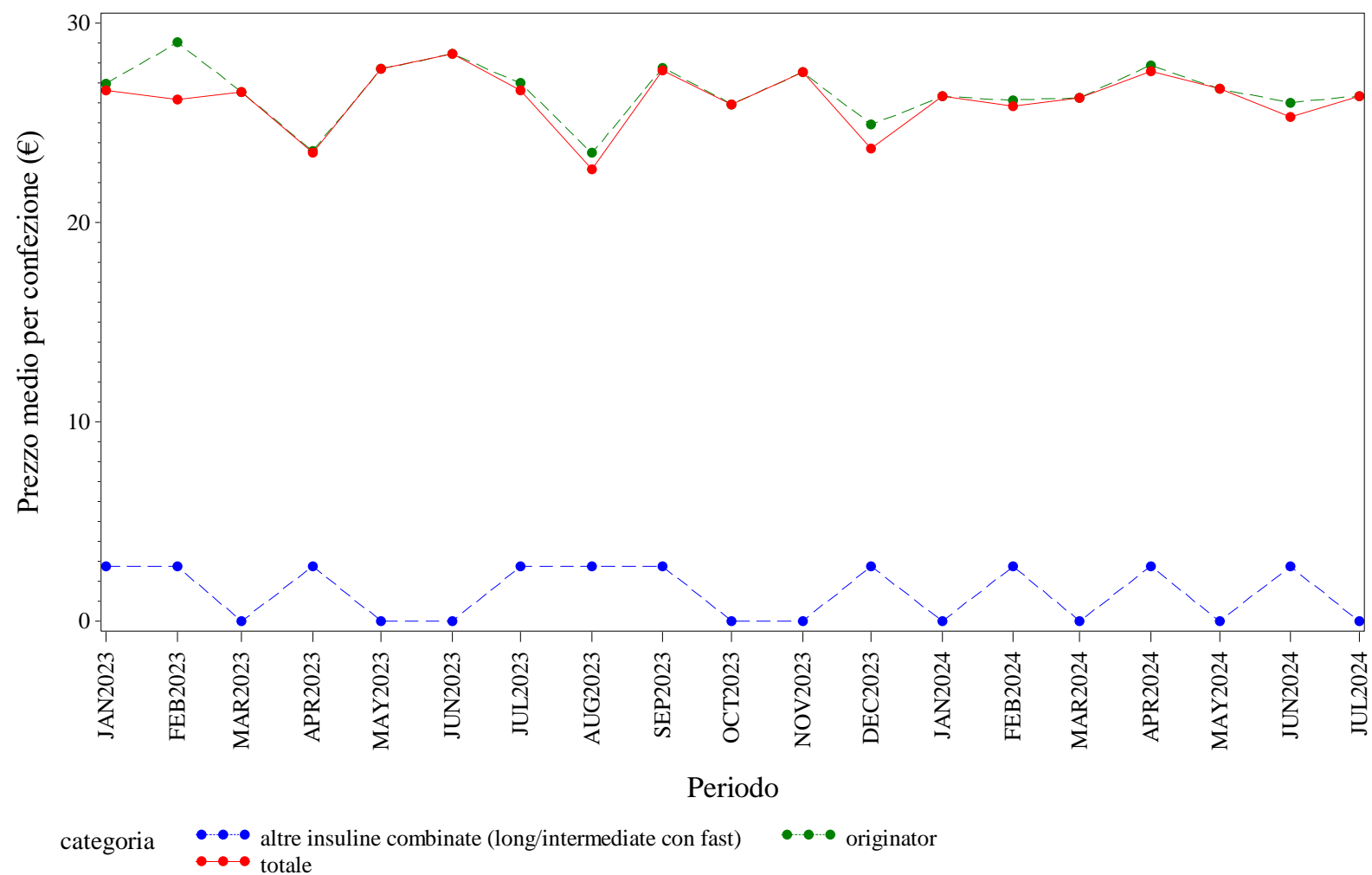

Elaborazione AIFA – Ufficio Monitoraggio della spesa farmaceutica
Dato NSIS/Tracciabilita' aggiornato lug-2024

EMILIA ROMAGNA. INSULINE COMBinate (LONG/INTERMEDIATE CON FAST) - Andamento mensile del costo medio per DDD per la categoria terapeutica (ATC IV)
(Fonte: NSIS-Tracciabilità del farmaco)

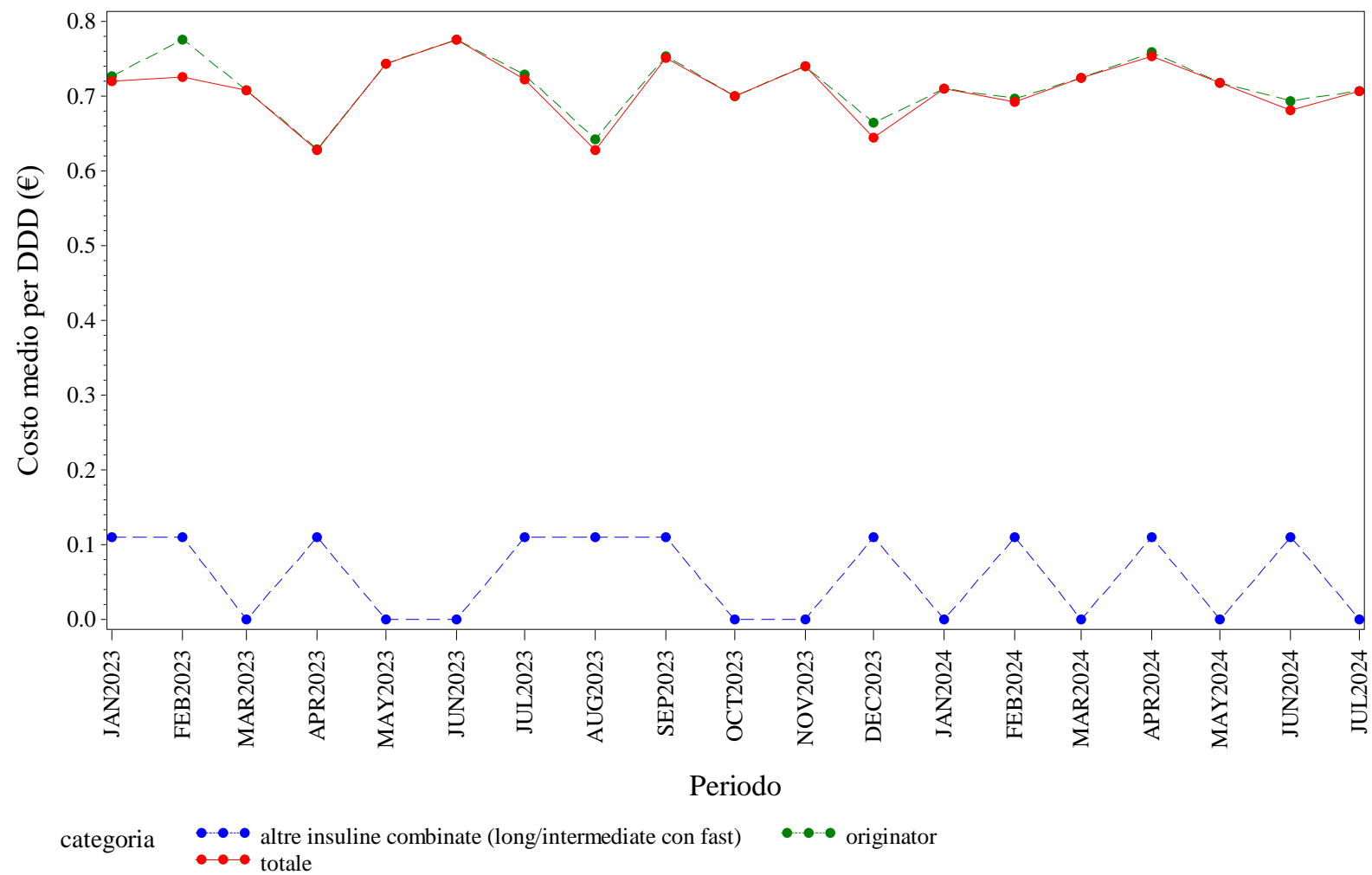

Elaborazione AIFA – Ufficio Monitoraggio della spesa farmaceutica
Dato NSIS/Tracciabilita' aggiornato lug-2024

EMILIA ROMAGNA. INSULINE COMBinate (LONG/INTERMEDIATE CON FAST) - Andamento mensile del costo medio per unità posologica per la categoria terapeutica (ATC IV)
(Fonte: NSIS-Tracciabilità del farmaco)

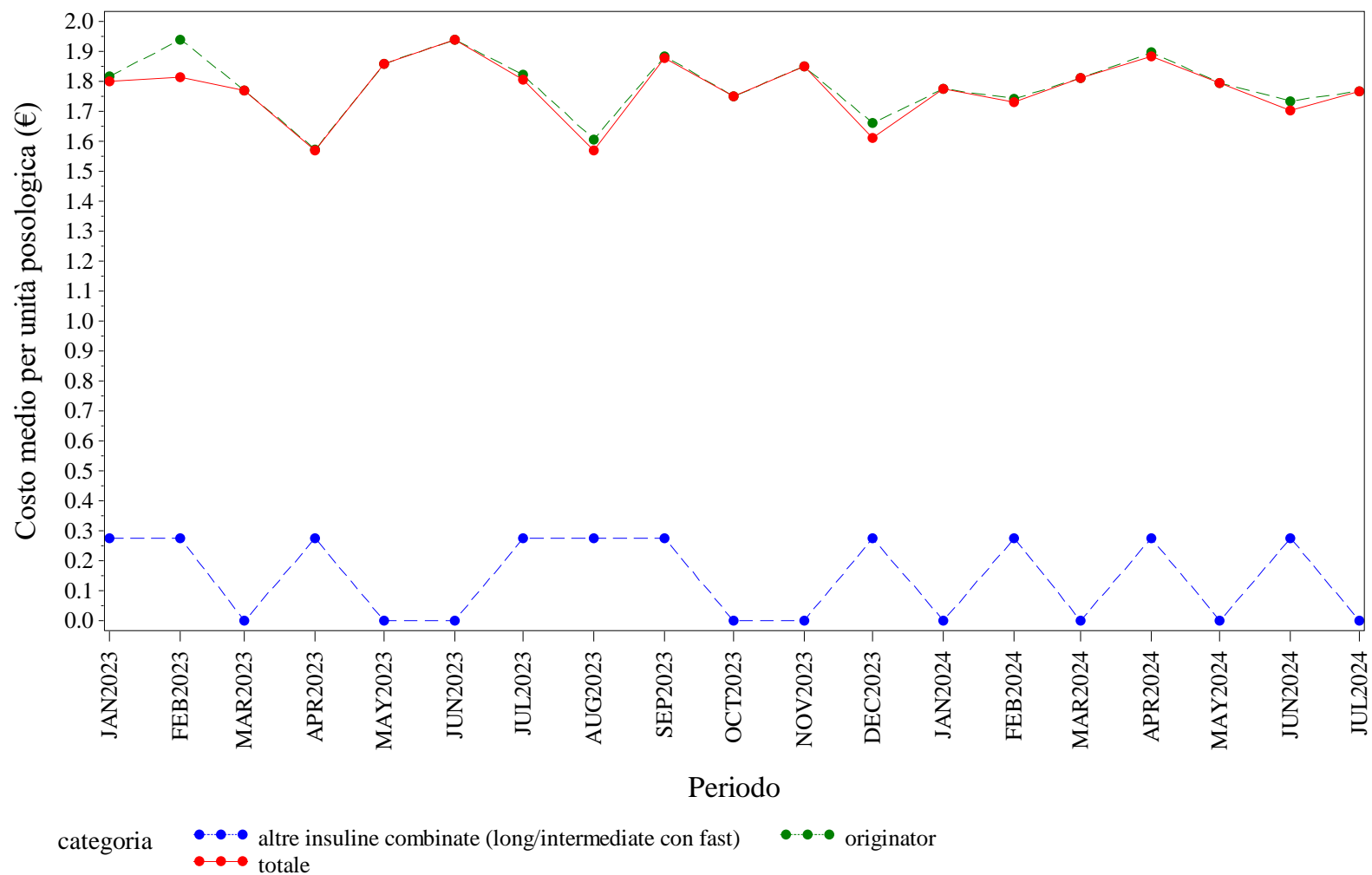

Elaborazione AIFA – Ufficio Monitoraggio della spesa farmaceutica
Dato NSIS/Tracciabilità' aggiornato lug-2024

EMILIA ROMAGNA. INSULINE FAST ACTING - Andamento mensile del prezzo medio per confezione per la categoria terapeutica (ATC IV)
(Fonte: NSIS-Tracciabilità del farmaco)

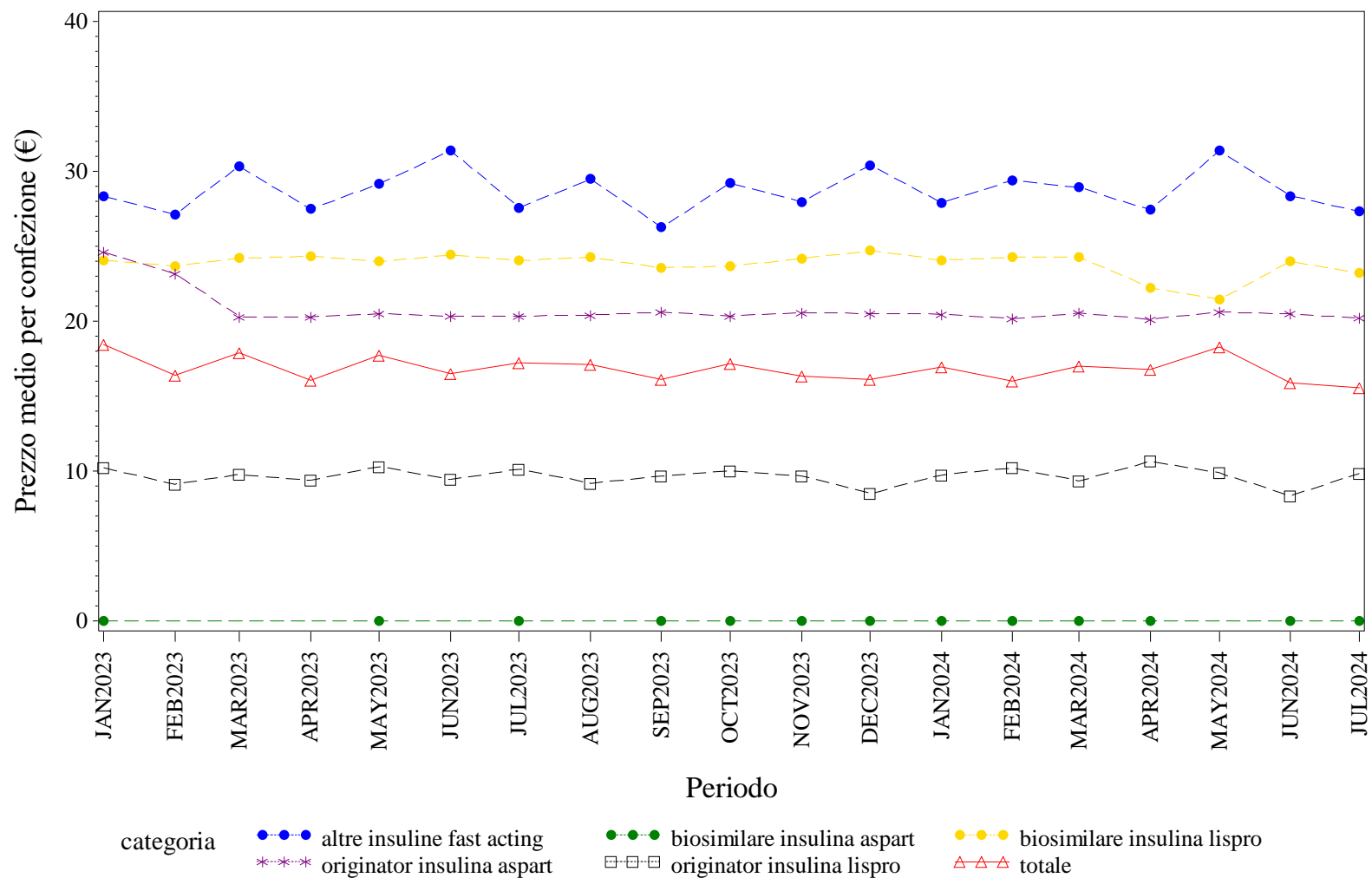

Elaborazione AIFA – Ufficio Monitoraggio della spesa farmaceutica
Dato NSIS/Tracciabilita' aggiornato lug-2024

EMILIA ROMAGNA. INSULINE FAST ACTING - Andamento mensile del costo medio per DDD per la categoria terapeutica (ATC IV)
(Fonte: NSIS-Tracciabilità del farmaco)

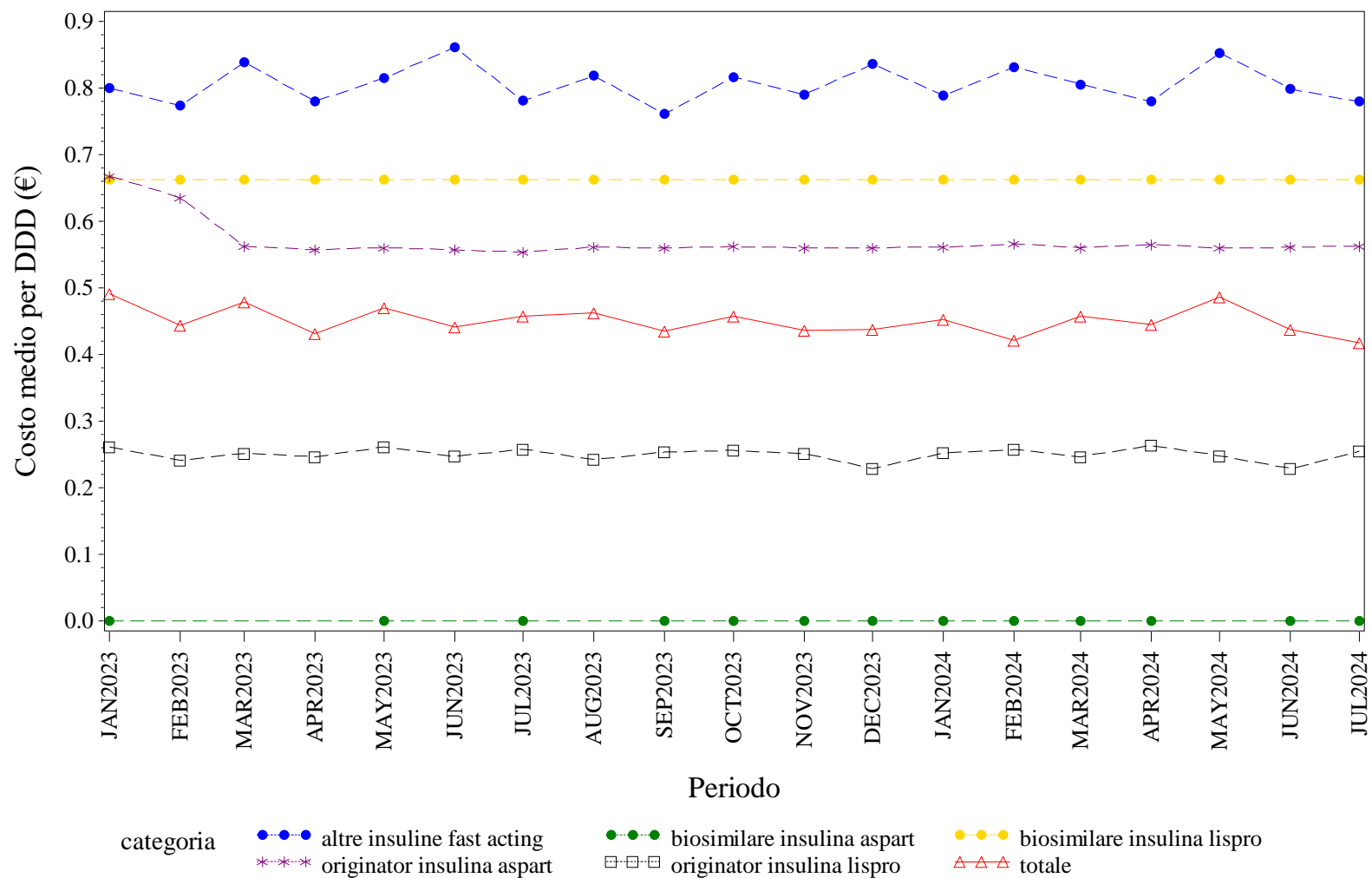

Elaborazione AIFA – Ufficio Monitoraggio della spesa farmaceutica
Dato NSIS/Tracciabilità' aggiornato lug-2024

EMILIA ROMAGNA. INSULINE FAST ACTING - Andamento mensile del costo medio per unità posologica per la categoria terapeutica (ATC IV)
(Fonte: NSIS-Tracciabilità del farmaco)

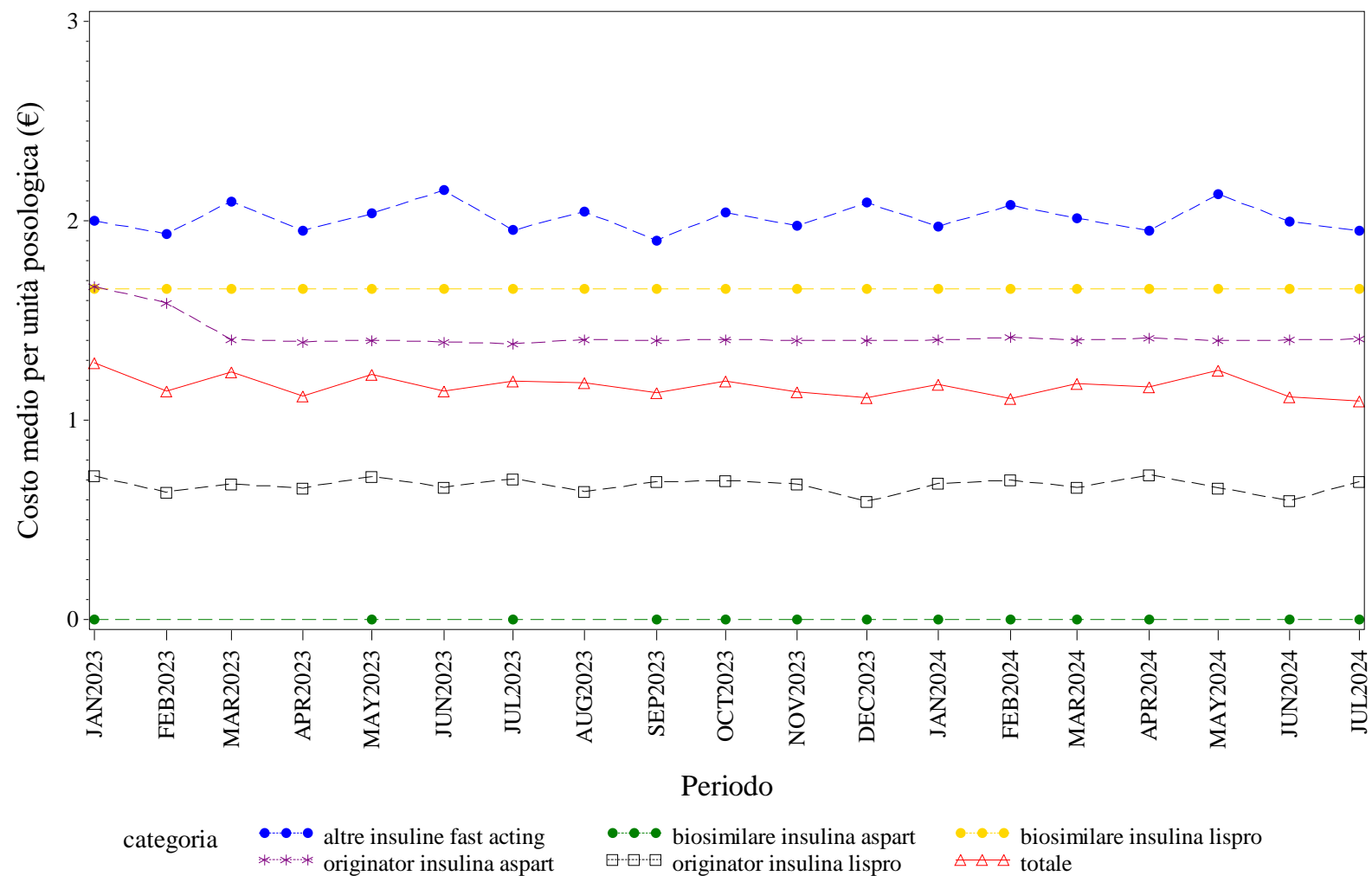

Elaborazione AIFA – Ufficio Monitoraggio della spesa farmaceutica
Dato NSIS/Tracciabilità' aggiornato lug-2024

EMILIA ROMAGNA, INSULINE INTERMEDIATE ACTING - Andamento mensile del prezzo medio per confezione per la categoria terapeutica (ATC IV)
(Fonte: NSIS-Tracciabilità del farmaco)

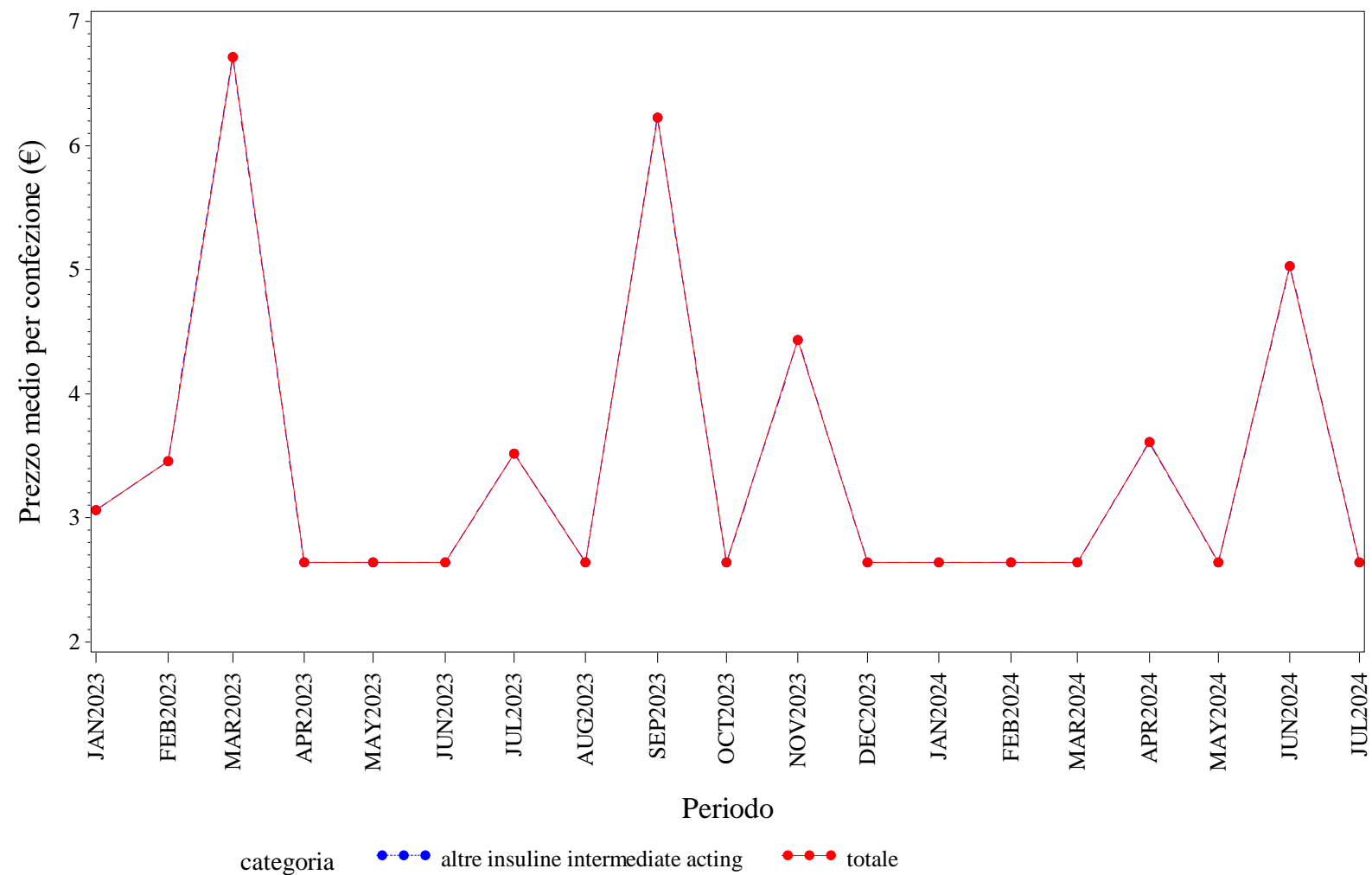

Elaborazione AIFA – Ufficio Monitoraggio della spesa farmaceutica
Dato NSIS/Tracciabilita' aggiornato lug-2024

EMILIA ROMAGNA. INSULINE INTERMEDIATE ACTING - Andamento mensile del costo medio per DDD per la categoria terapeutica (ATC IV)
(Fonte: NSIS-Tracciabilità del farmaco)

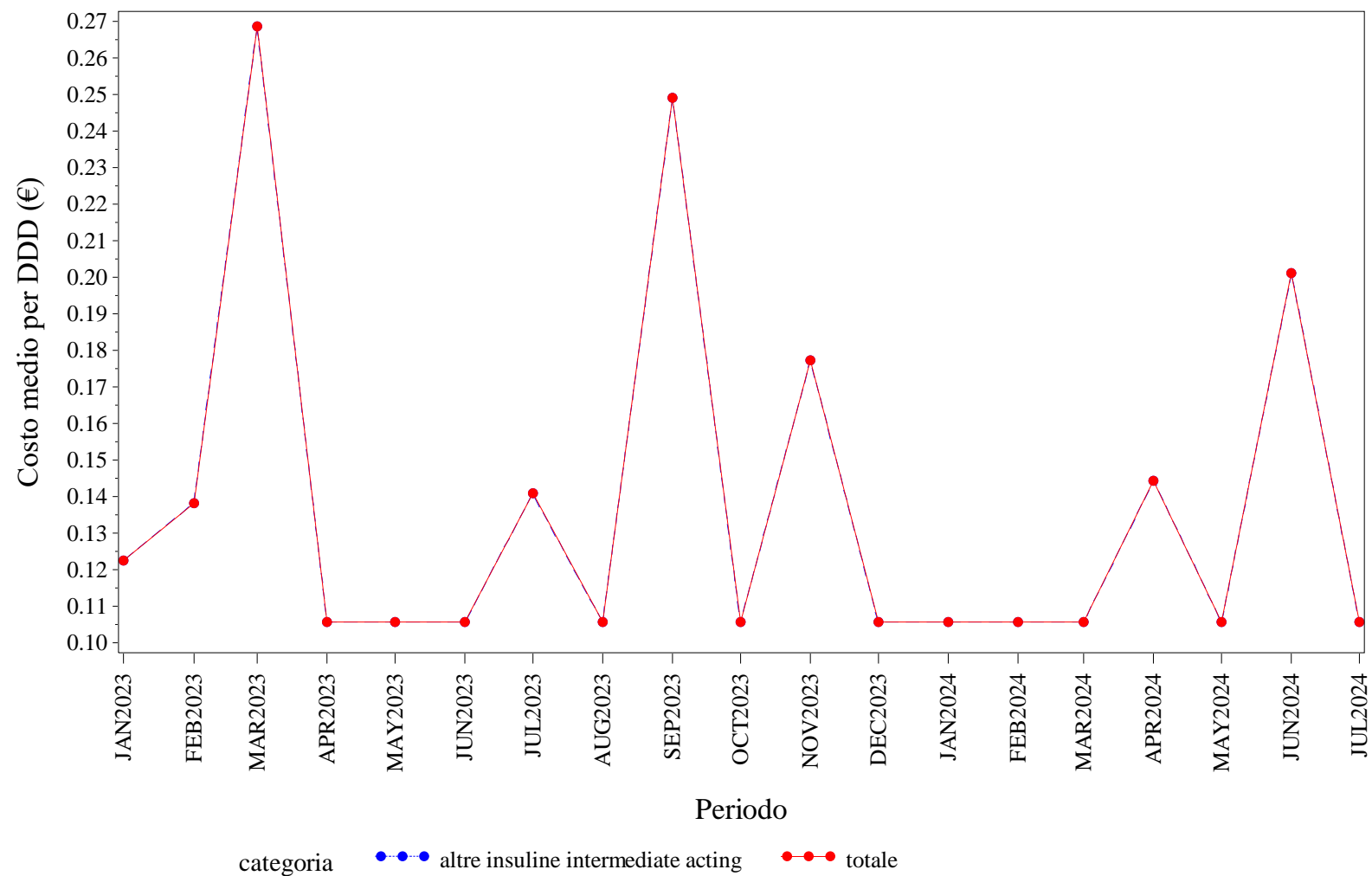

Elaborazione AIFA – Ufficio Monitoraggio della spesa farmaceutica
Dato NSIS/Tracciabilità' aggiornato lug-2024

EMILIA ROMAGNA. INSULINE INTERMEDIATE ACTING - Andamento mensile del costo medio per unità posologica per la categoria terapeutica (ATC IV)
(Fonte: NSIS-Tracciabilità del farmaco)

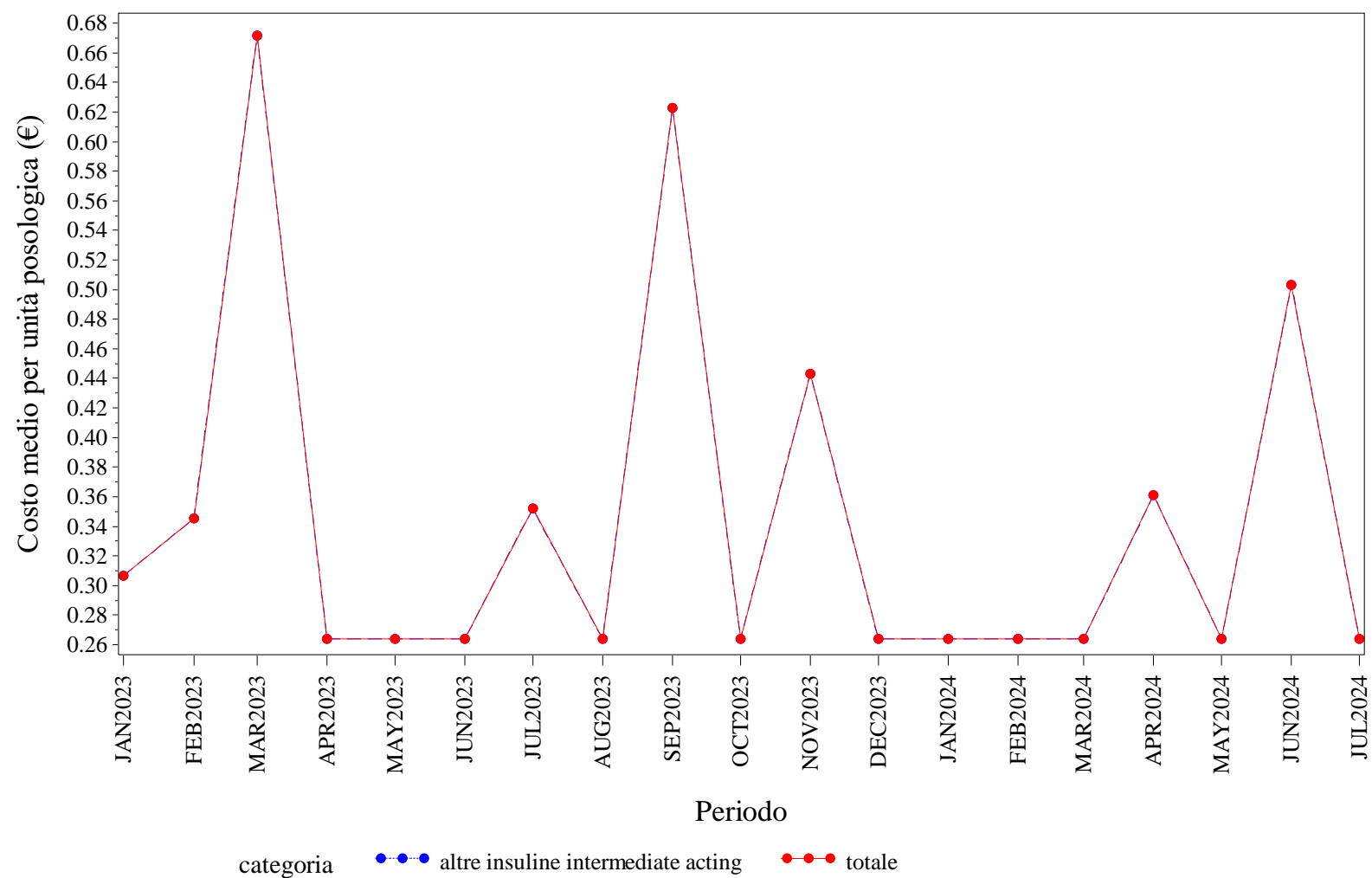

Elaborazione AIFA – Ufficio Monitoraggio della spesa farmaceutica
Dato NSIS/Tracciabilità' aggiornato lug-2024

EMILIA ROMAGNA. INSULINE LONG ACTING - Andamento mensile del prezzo medio per confezione per la categoria terapeutica (ATC IV)
(Fonte: NSIS-Tracciabilità del farmaco)

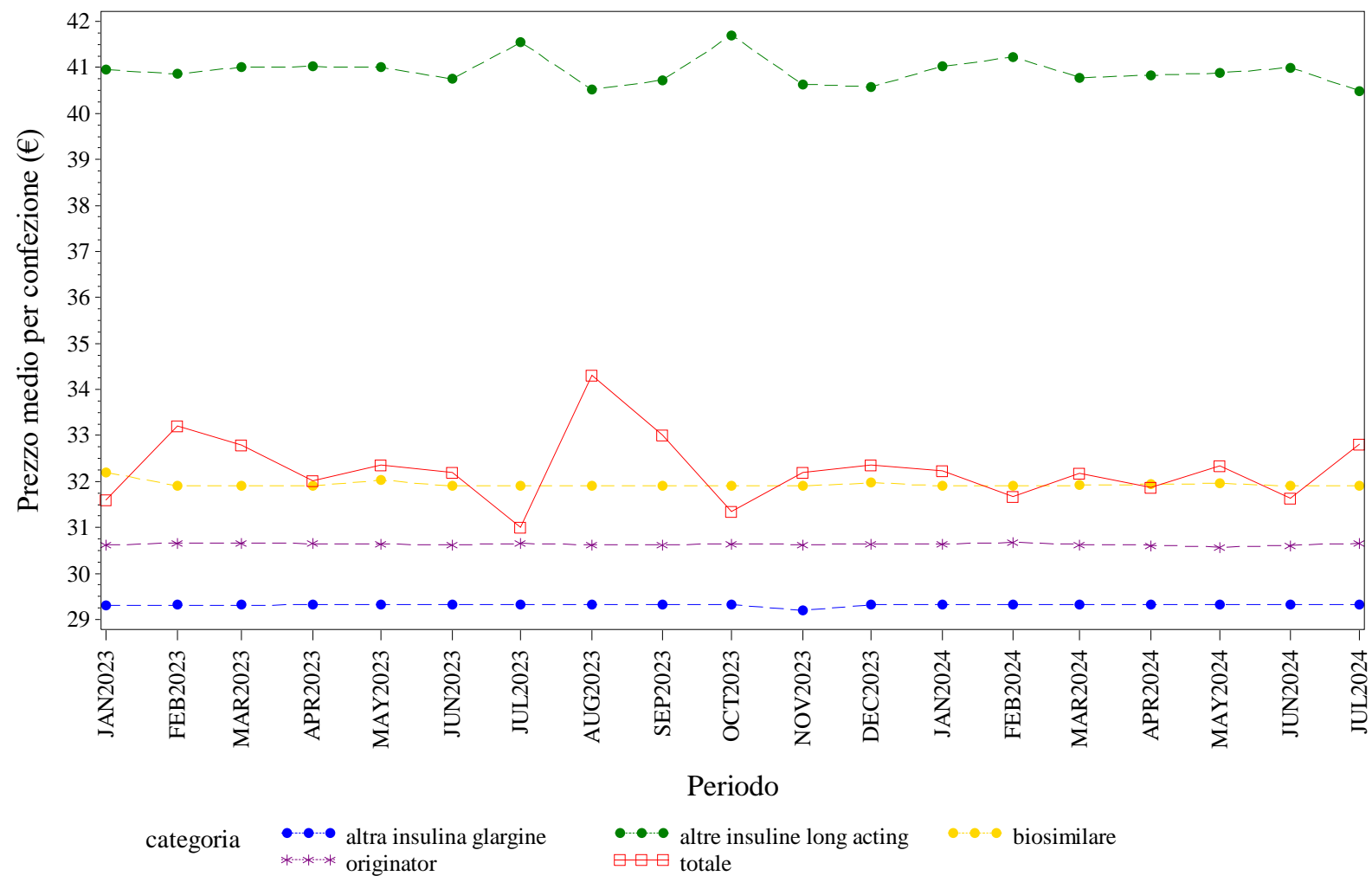

Elaborazione AIFA – Ufficio Monitoraggio della spesa farmaceutica
Dato NSIS/Tracciabilità' aggiornato lug-2024

EMILIA ROMAGNA. INSULINE LONG ACTING - Andamento mensile del costo medio per DDD per la categoria terapeutica (ATC IV)
(Fonte: NSIS-Tracciabilità del farmaco)

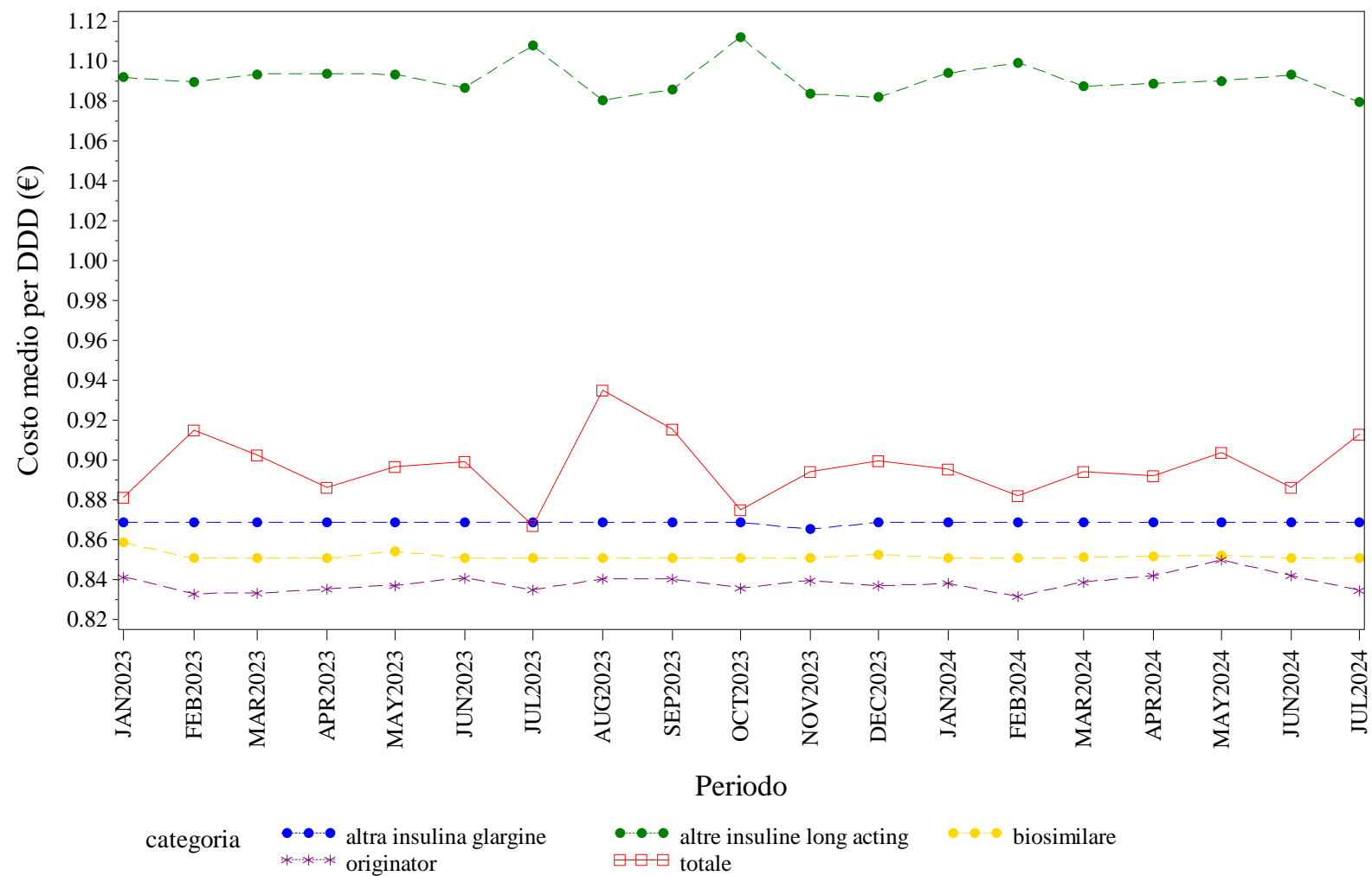

Elaborazione AIFA – Ufficio Monitoraggio della spesa farmaceutica
Dato NSIS/Tracciabilita' aggiornato lug-2024

EMILIA ROMAGNA. INSULINE LONG ACTING - Andamento mensile del costo medio per unità posologica per la categoria terapeutica (ATC IV)
(Fonte: NSIS-Tracciabilità del farmaco)

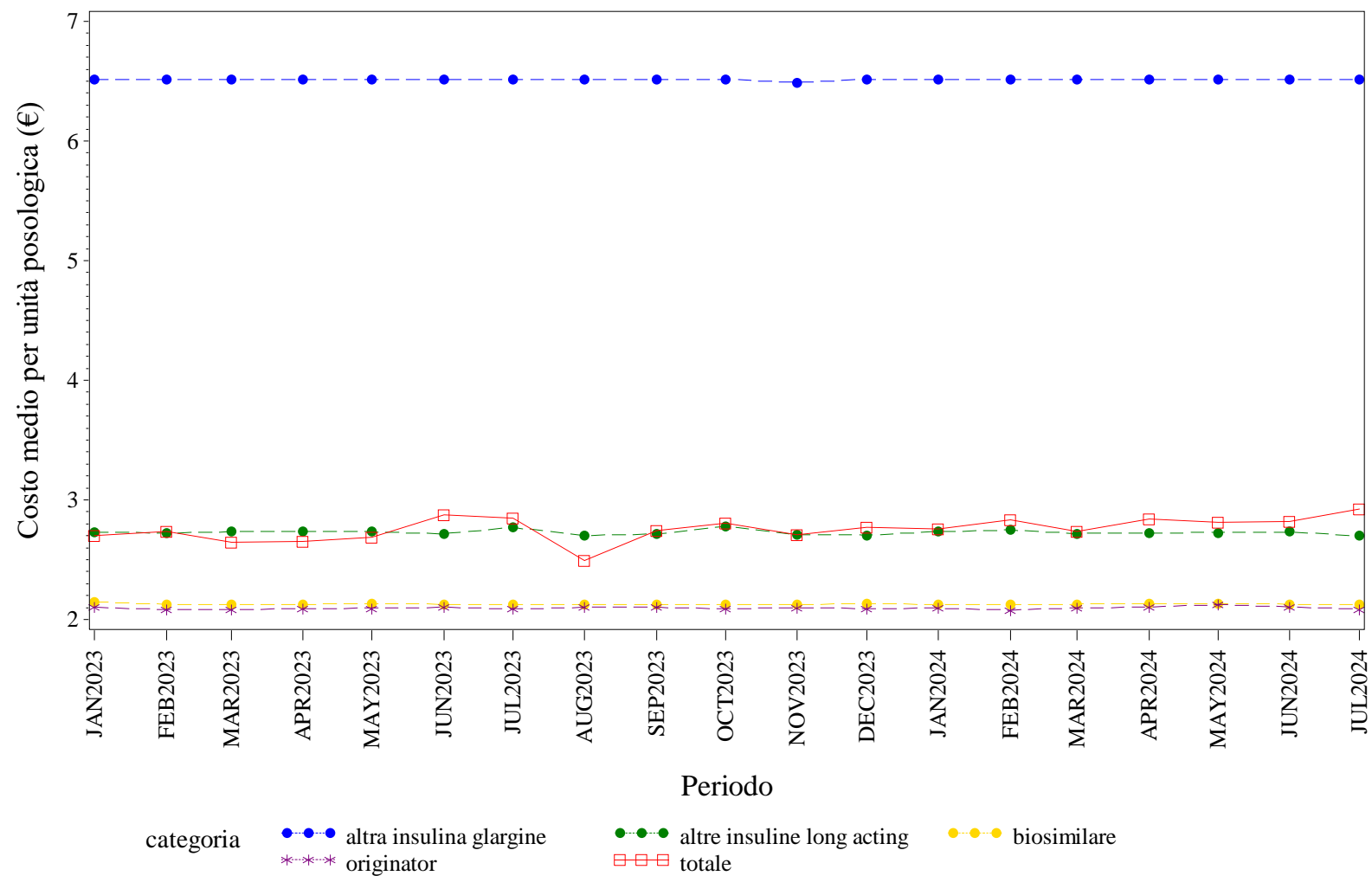

Elaborazione AIFA – Ufficio Monitoraggio della spesa farmaceutica
Dato NSIS/Tracciabilita' aggiornato lug-2024

EMILIA ROMAGNA. NATALIZUMAB - Andamento mensile del prezzo medio per confezione per la categoria terapeutica (ATC IV)
(Fonte: NSIS-Tracciabilità del farmaco)

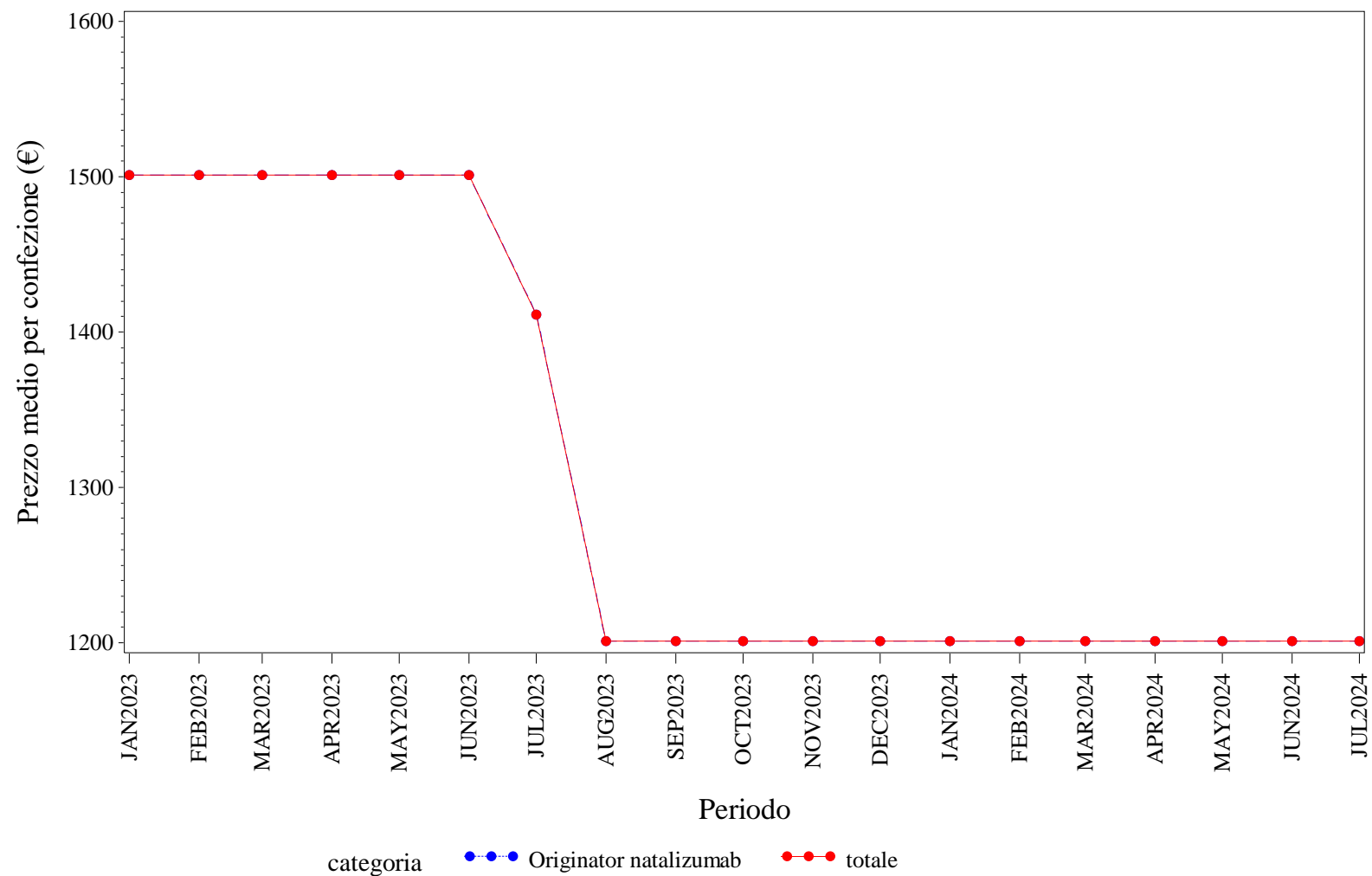

Elaborazione AIFA – Ufficio Monitoraggio della spesa farmaceutica
Dato NSIS/Tracciabilita' aggiornato lug-2024

EMILIA ROMAGNA. NATALIZUMAB - Andamento mensile del costo medio per DDD per la categoria terapeutica (ATC IV)

(Fonte: NSIS-Tracciabilità del farmaco)

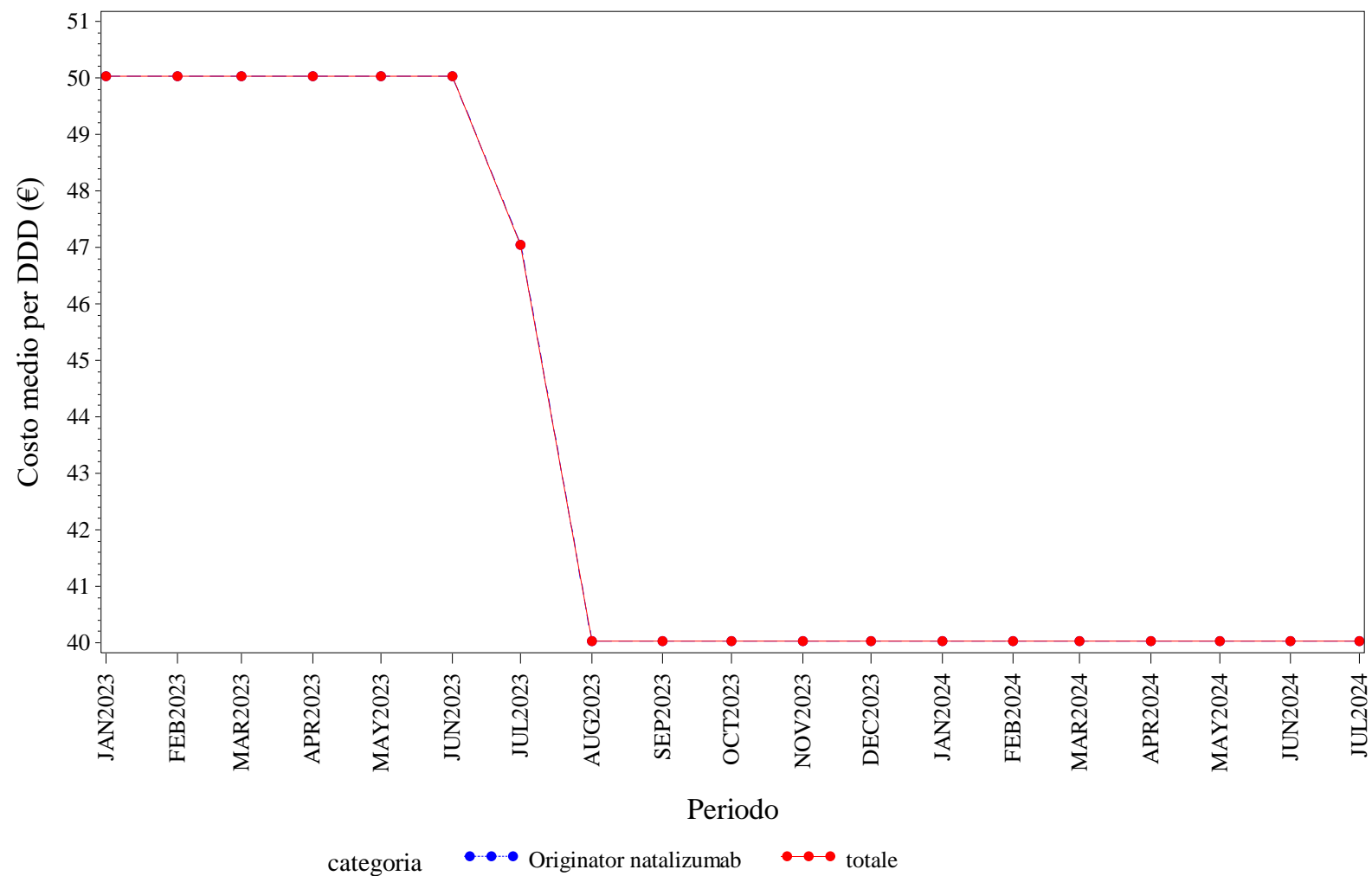

Elaborazione AIFA – Ufficio Monitoraggio della spesa farmaceutica
Dato NSIS/Tracciabilità' aggiornato lug-2024

EMILIA ROMAGNA. NATALIZUMAB - Andamento mensile del costo medio per unità posologica per la categoria terapeutica (ATC IV)
(Fonte: NSIS-Tracciabilità del farmaco)

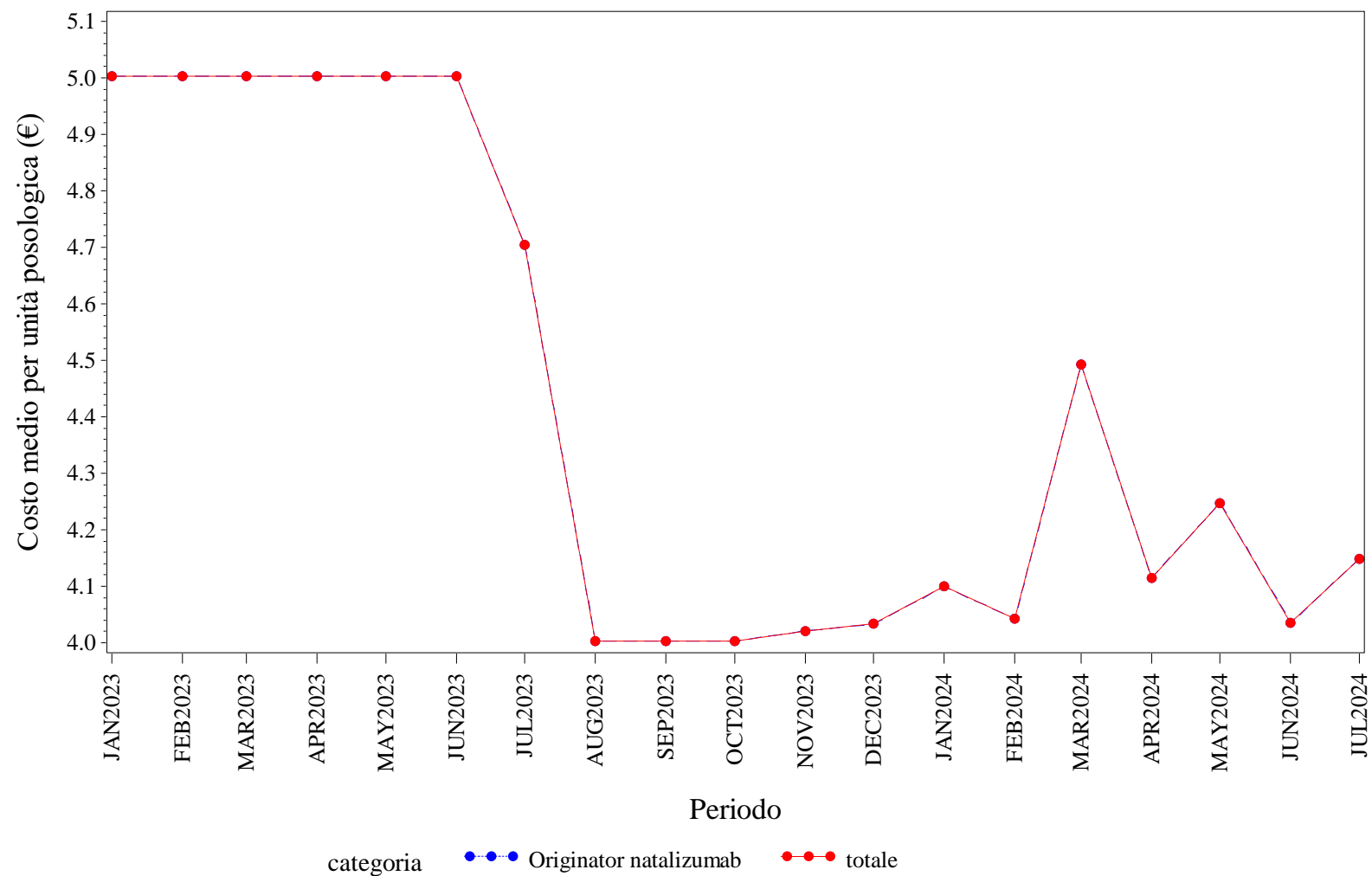

Elaborazione AIFA – Ufficio Monitoraggio della spesa farmaceutica
Dato NSIS/Tracciabilita' aggiornato lug-2024

EMILIA ROMAGNA. RANIBIZUMAB - Andamento mensile del prezzo medio per confezione per la categoria terapeutica (ATC IV)
(Fonte: NSIS-Tracciabilità del farmaco)

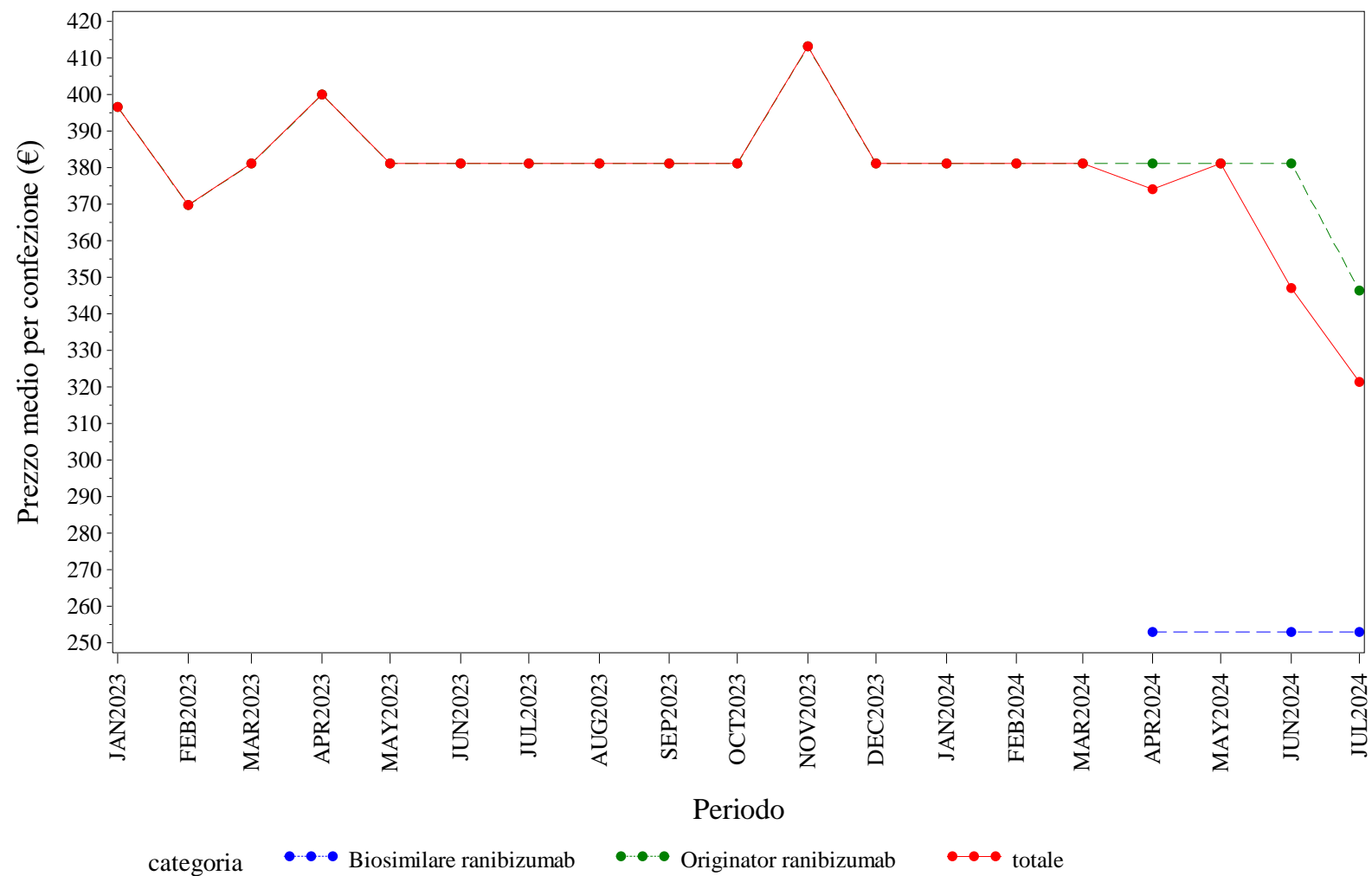

Elaborazione AIFA – Ufficio Monitoraggio della spesa farmaceutica
Dato NSIS/Tracciabilità' aggiornato lug-2024

EMILIA ROMAGNA. RANIBIZUMAB - Andamento mensile del costo medio per DDD per la categoria terapeutica (ATC IV)
(Fonte: NSIS-Tracciabilità del farmaco)

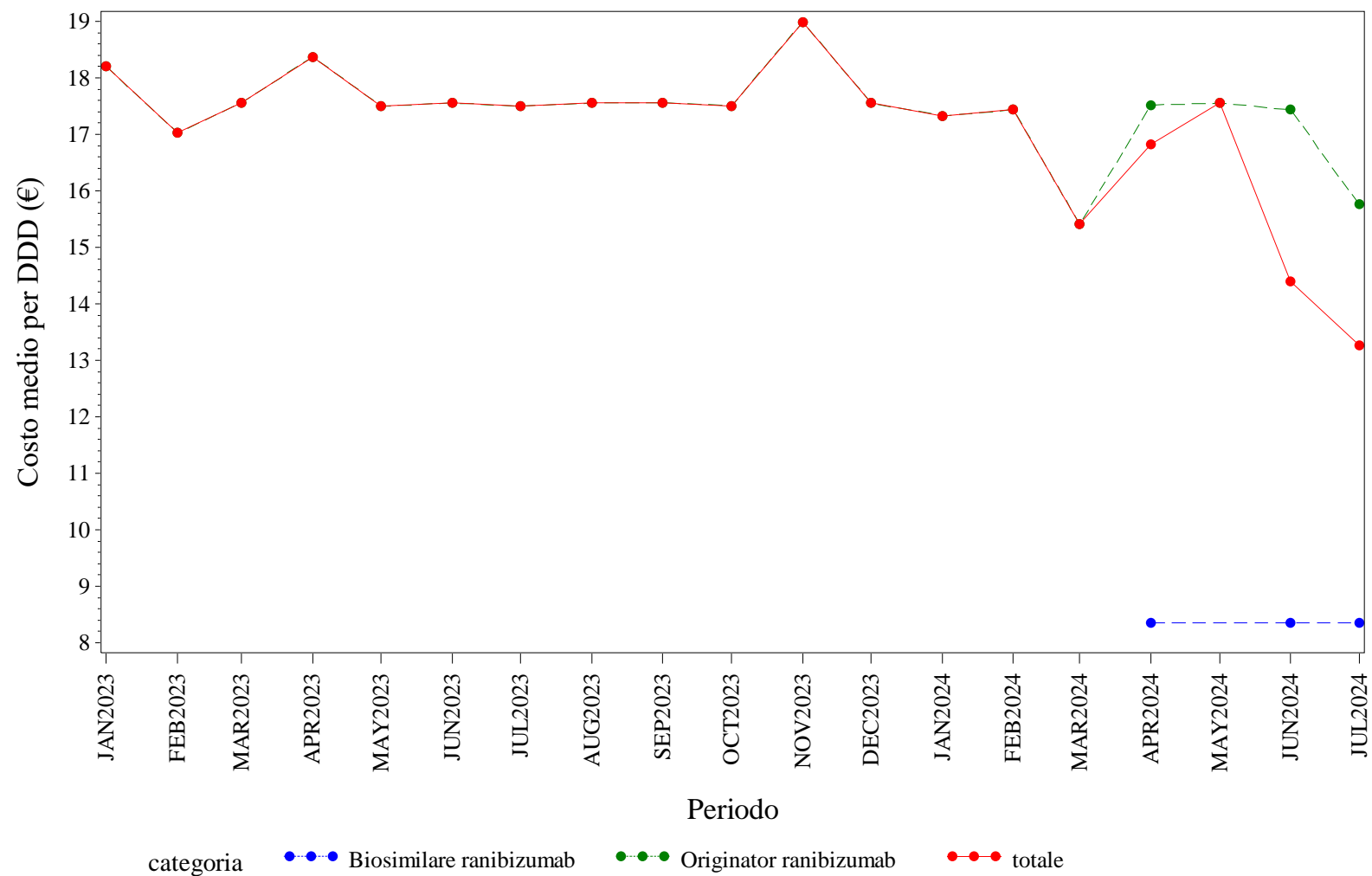

Elaborazione AIFA – Ufficio Monitoraggio della spesa farmaceutica
Dato NSIS/Tracciabilità' aggiornato lug-2024

EMILIA ROMAGNA. RANIBIZUMAB - Andamento mensile del costo medio per unità posologica per la categoria terapeutica (ATC IV)
(Fonte: NSIS-Tracciabilità del farmaco)

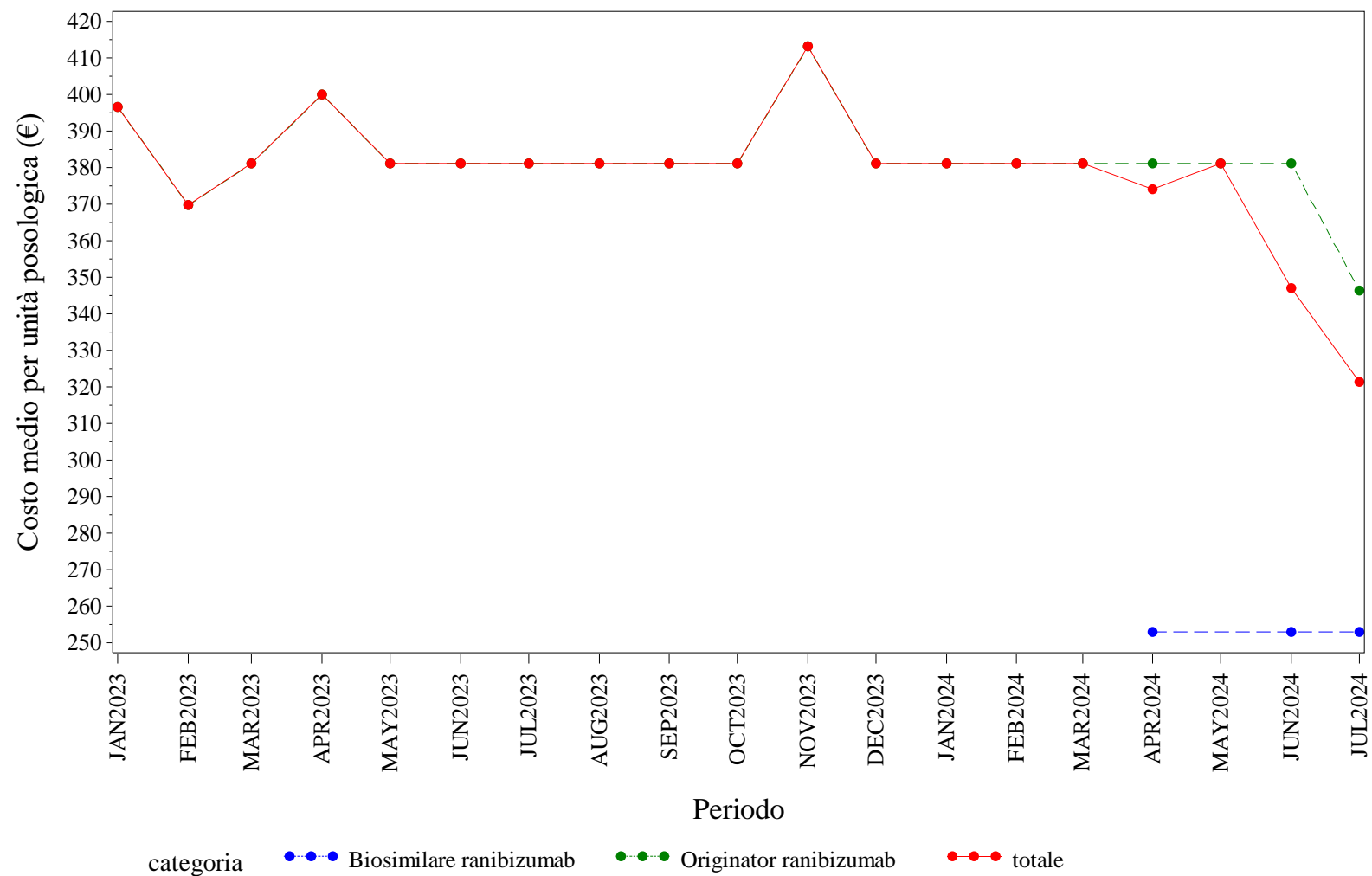

Elaborazione AIFA – Ufficio Monitoraggio della spesa farmaceutica
Dato NSIS/Tracciabilità' aggiornato lug-2024

EMILIA ROMAGNA. RITUXIMAB - Andamento mensile del prezzo medio per confezione per la categoria terapeutica (ATC IV)
(Fonte: NSIS-Tracciabilità del farmaco)

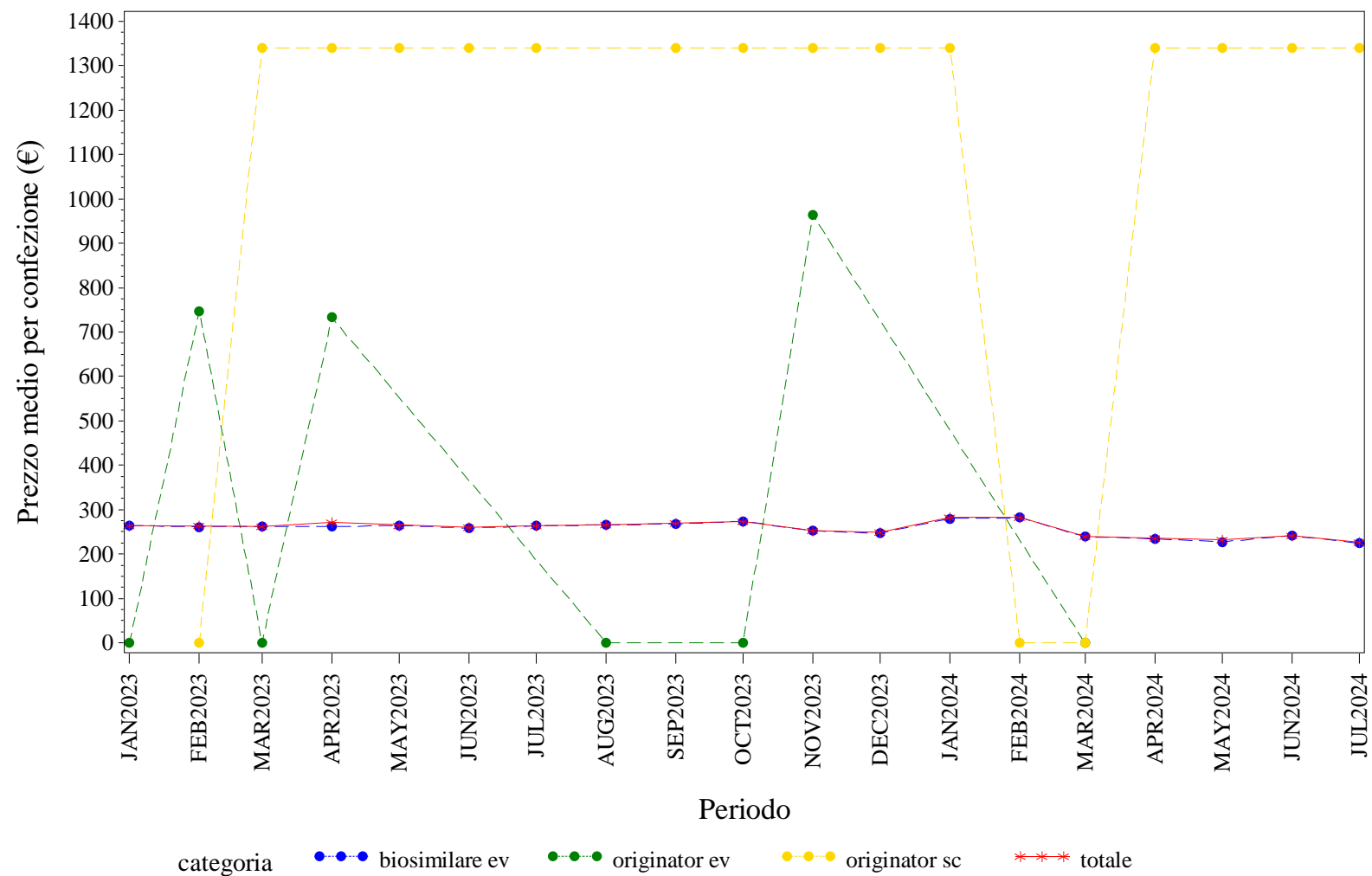

Elaborazione AIFA – Ufficio Monitoraggio della spesa farmaceutica
Dato NSIS/Tracciabilita' aggiornato lug-2024

EMILIA ROMAGNA. RITUXIMAB - Andamento mensile del costo medio per DDD per la categoria terapeutica (ATC IV)

(Fonte: NSIS-Tracciabilità del farmaco)

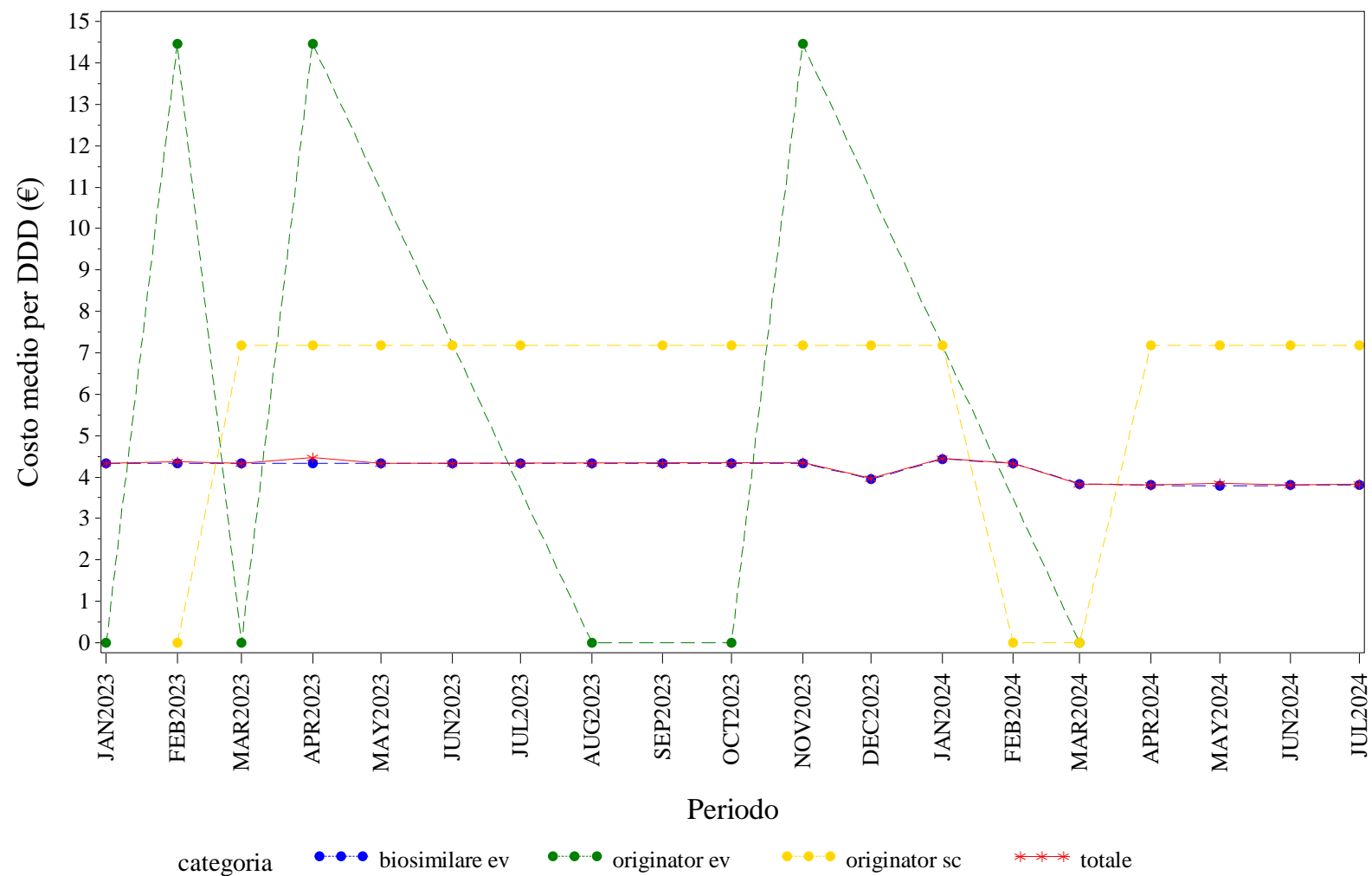

Elaborazione AIFA – Ufficio Monitoraggio della spesa farmaceutica
Dato NSIS/Tracciabilità' aggiornato lug-2024

EMILIA ROMAGNA. RITUXIMAB - Andamento mensile del costo medio per unità posologica per la categoria terapeutica (ATC IV)
(Fonte: NSIS-Tracciabilità del farmaco)

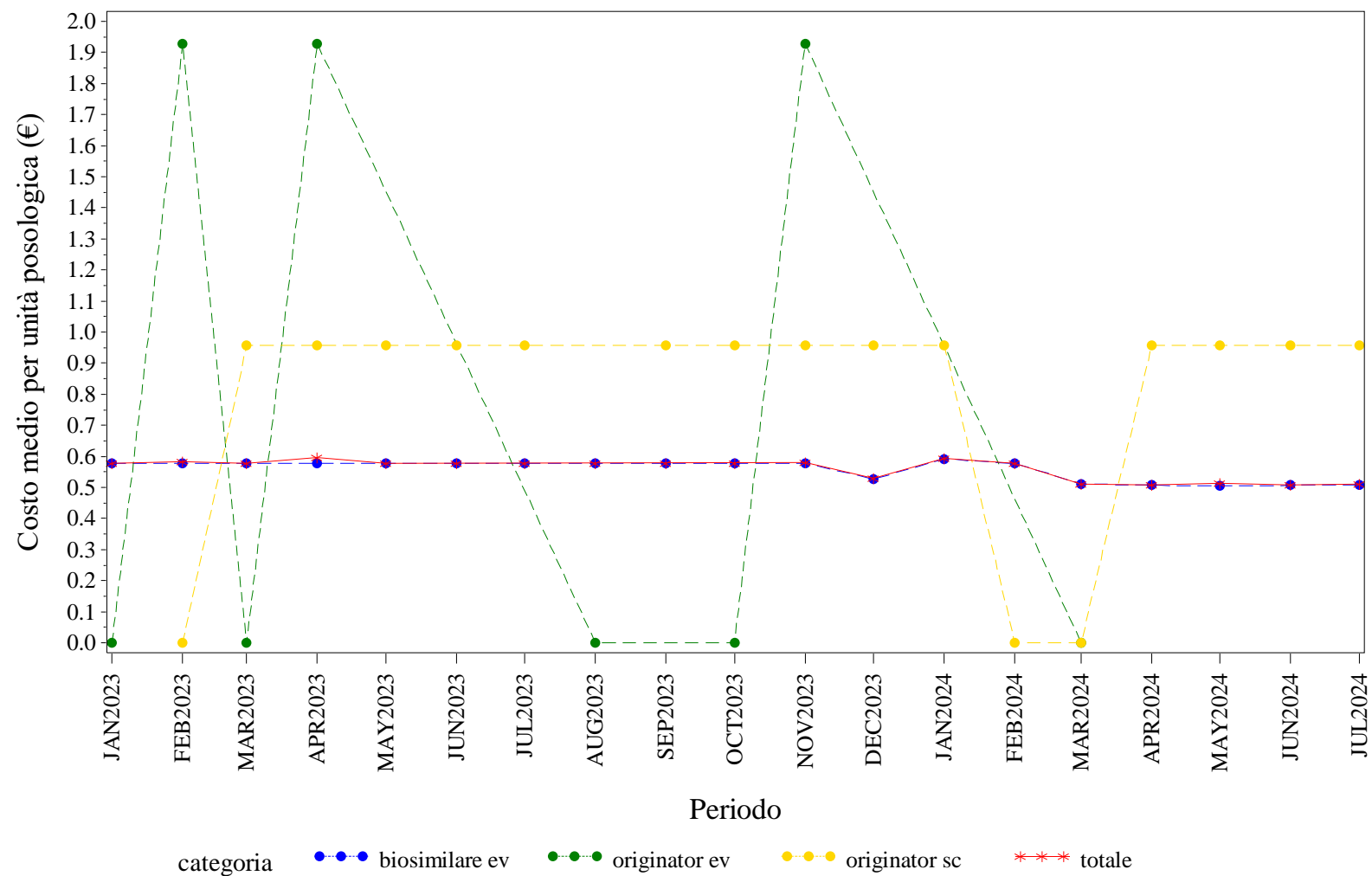

Elaborazione AIFA – Ufficio Monitoraggio della spesa farmaceutica
Dato NSIS/Tracciabilita' aggiornato lug-2024

EMILIA ROMAGNA. SOMATROPINE - Andamento mensile del prezzo medio per confezione per la categoria terapeutica (ATC IV)
(Fonte: NSIS-Tracciabilità del farmaco)

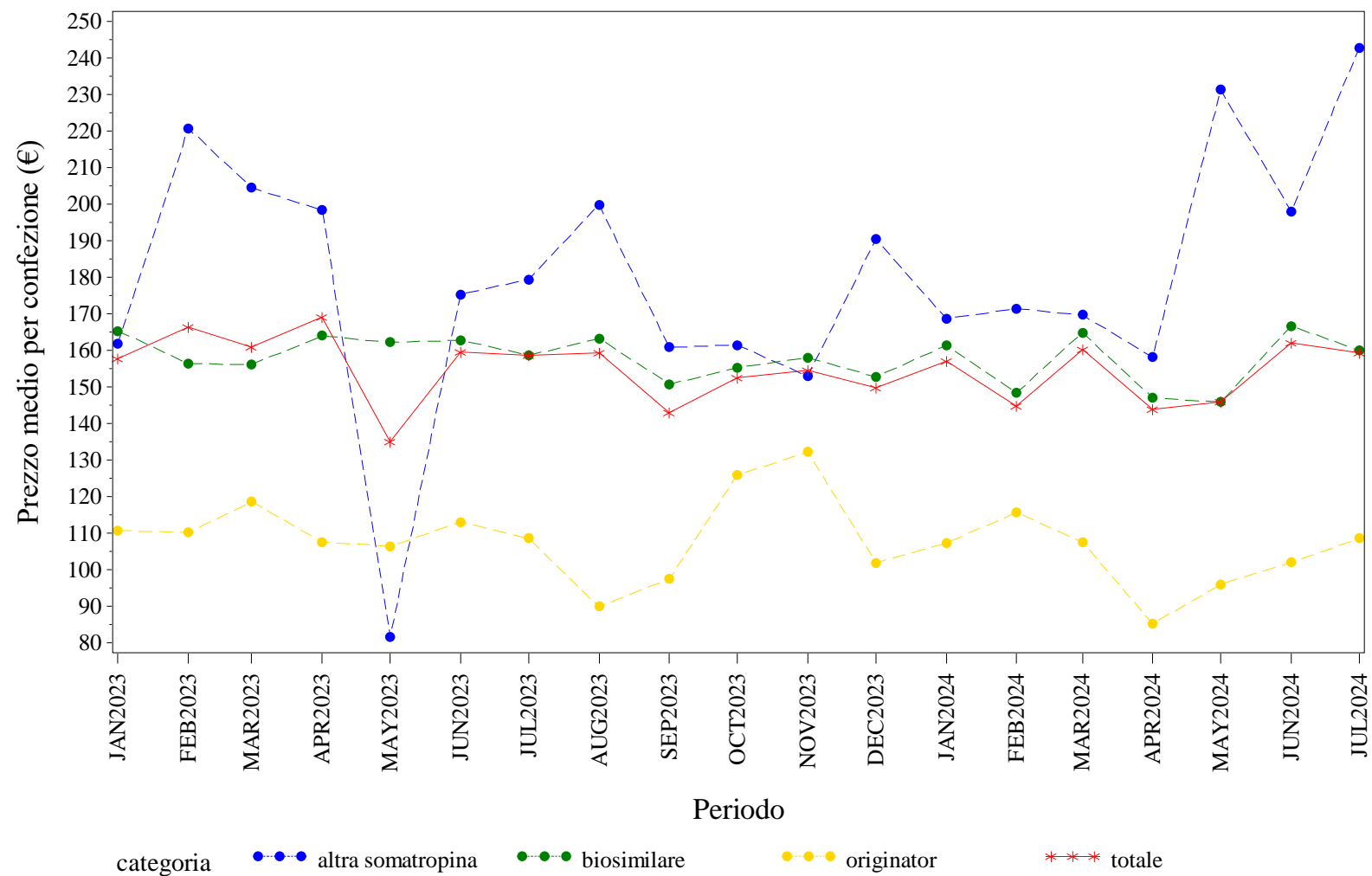

Elaborazione AIFA – Ufficio Monitoraggio della spesa farmaceutica
Dato NSIS/Tracciabilita' aggiornato lug-2024

EMILIA ROMAGNA. SOMATROPINE - Andamento mensile del costo medio per DDD per la categoria terapeutica (ATC IV)
(Fonte: NSIS-Tracciabilità del farmaco)

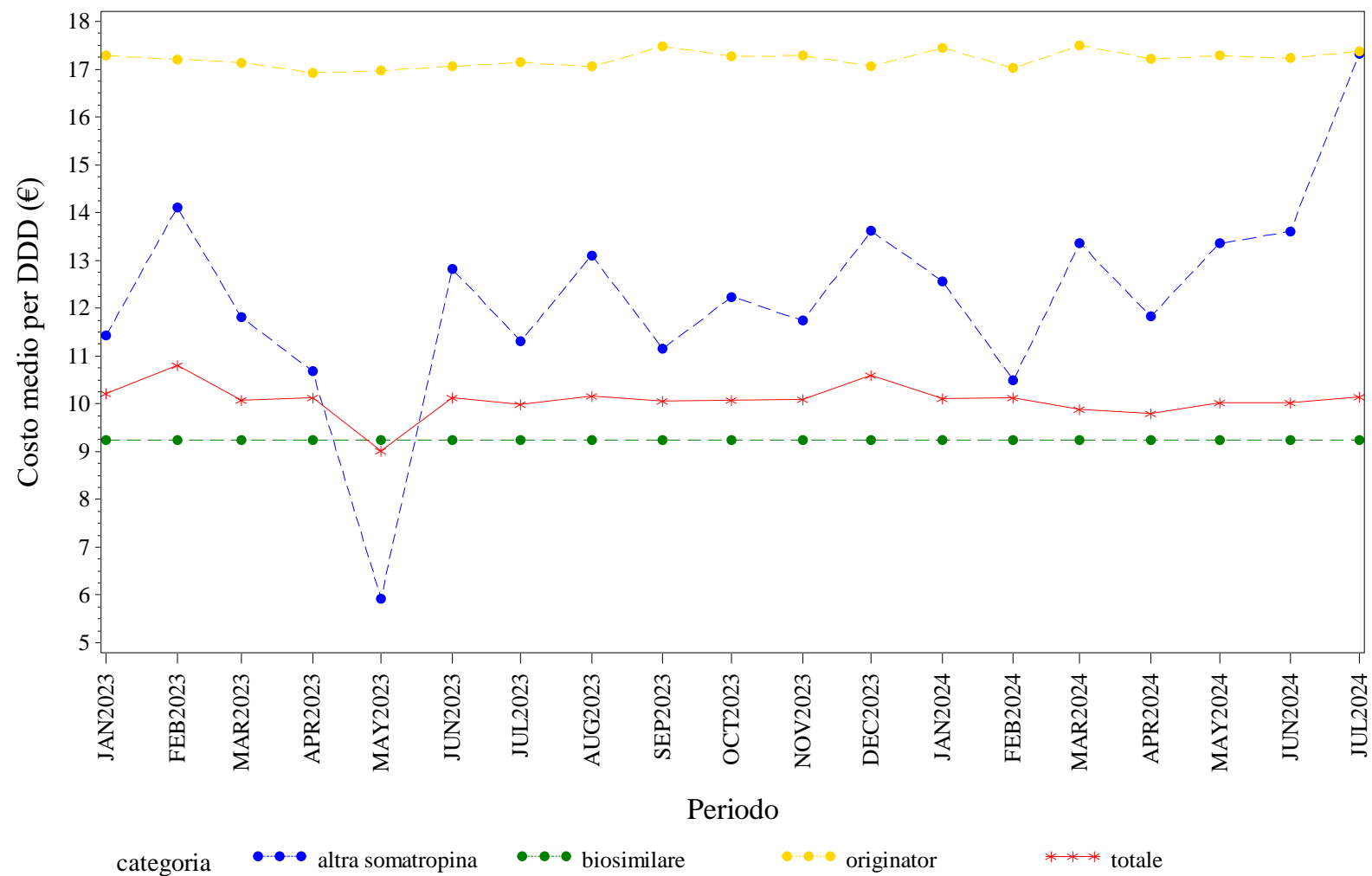

Elaborazione AIFA – Ufficio Monitoraggio della spesa farmaceutica
Dato NSIS/Tracciabilita' aggiornato lug-2024

EMILIA ROMAGNA. SOMATROPINE - Andamento mensile del costo medio per unità posologica per la categoria terapeutica (ATC IV)
(Fonte: NSIS-Tracciabilità del farmaco)

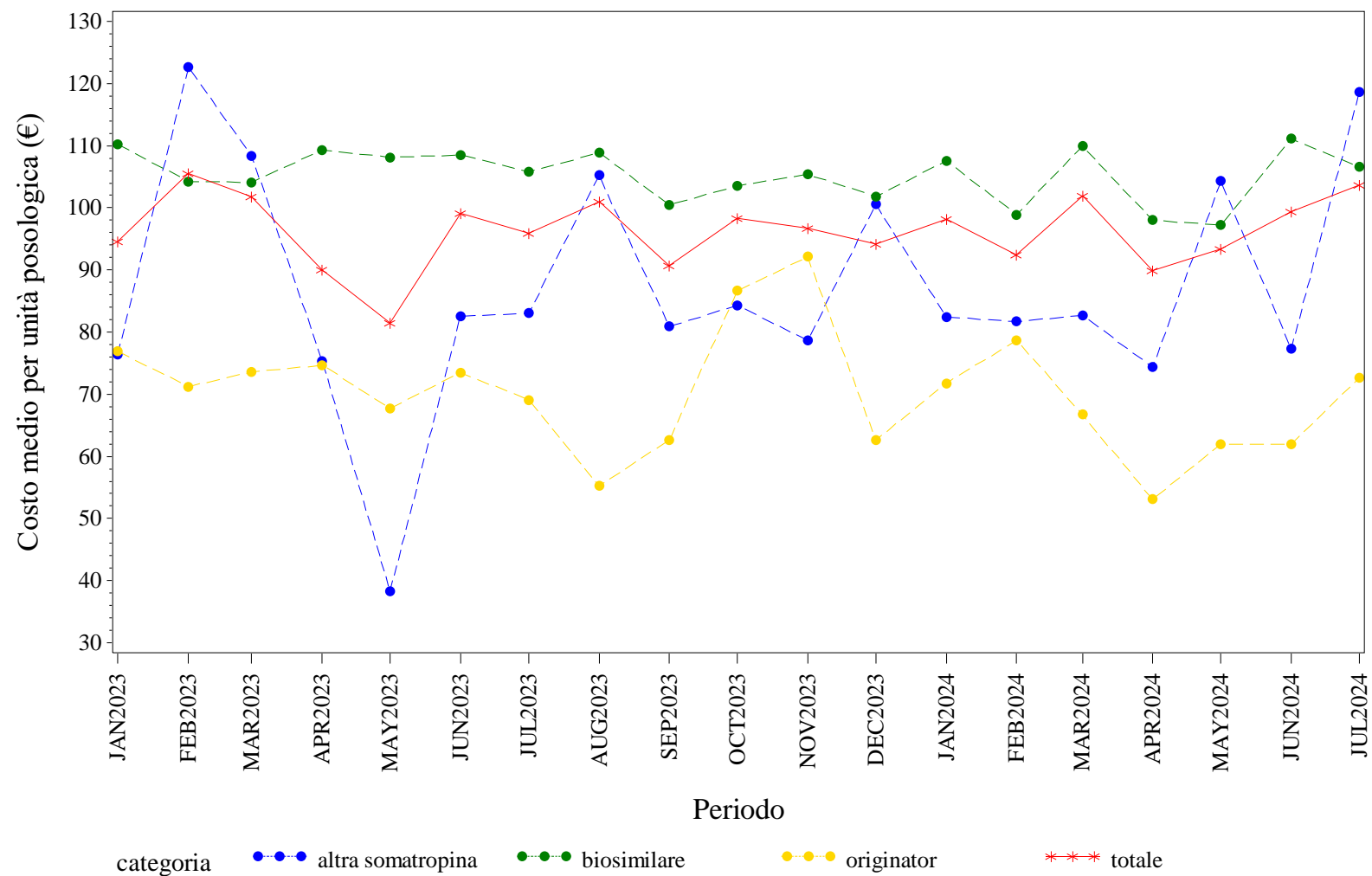

Elaborazione AIFA – Ufficio Monitoraggio della spesa farmaceutica
Dato NSIS/Tracciabilita' aggiornato lug-2024

EMILIA ROMAGNA. TERIPARATIDE - Andamento mensile del prezzo medio per confezione per la categoria terapeutica (ATC IV)
(Fonte: NSIS-Tracciabilità del farmaco)

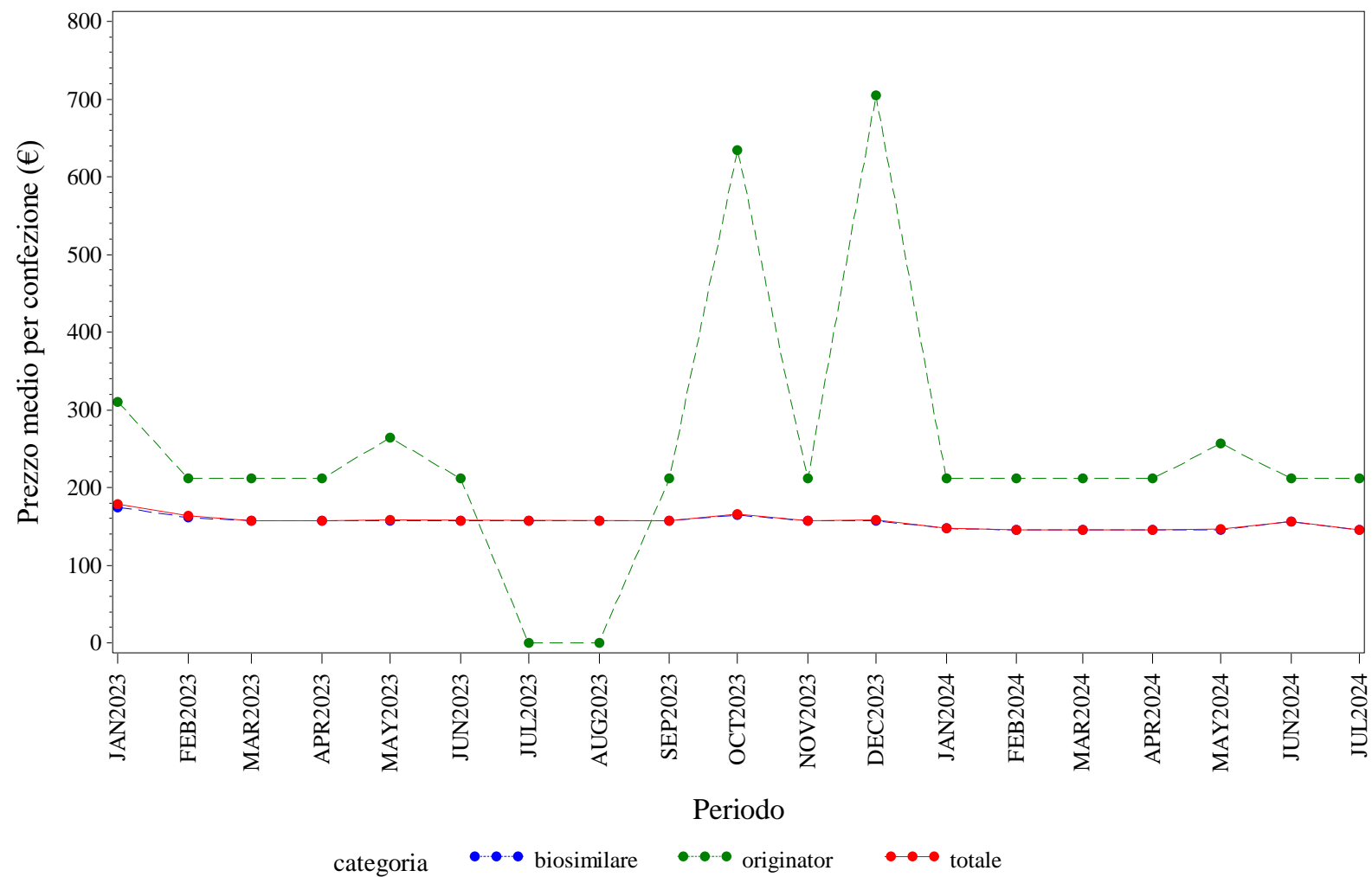

Elaborazione AIFA – Ufficio Monitoraggio della spesa farmaceutica
Dato NSIS/Tracciabilita' aggiornato lug-2024

EMILIA ROMAGNA. TERIPARATIDE - Andamento mensile del costo medio per DDD per la categoria terapeutica (ATC IV)
(Fonte: NSIS-Tracciabilità del farmaco)

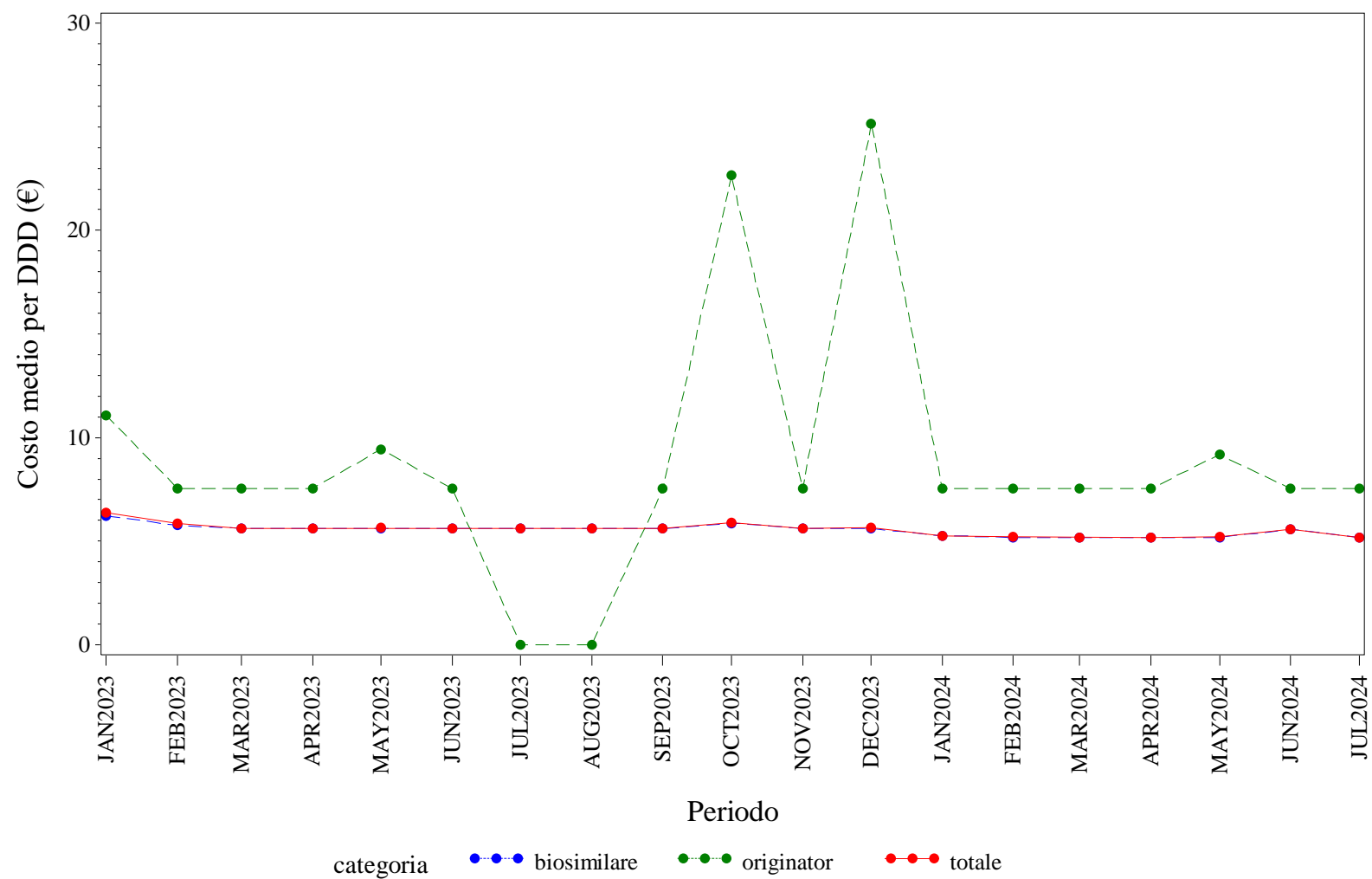

Elaborazione AIFA – Ufficio Monitoraggio della spesa farmaceutica
Dato NSIS/Tracciabilità' aggiornato lug-2024

EMILIA ROMAGNA. TERIPARATIDE - Andamento mensile del costo medio per unità posologica per la categoria terapeutica (ATC IV)
(Fonte: NSIS-Tracciabilità del farmaco)

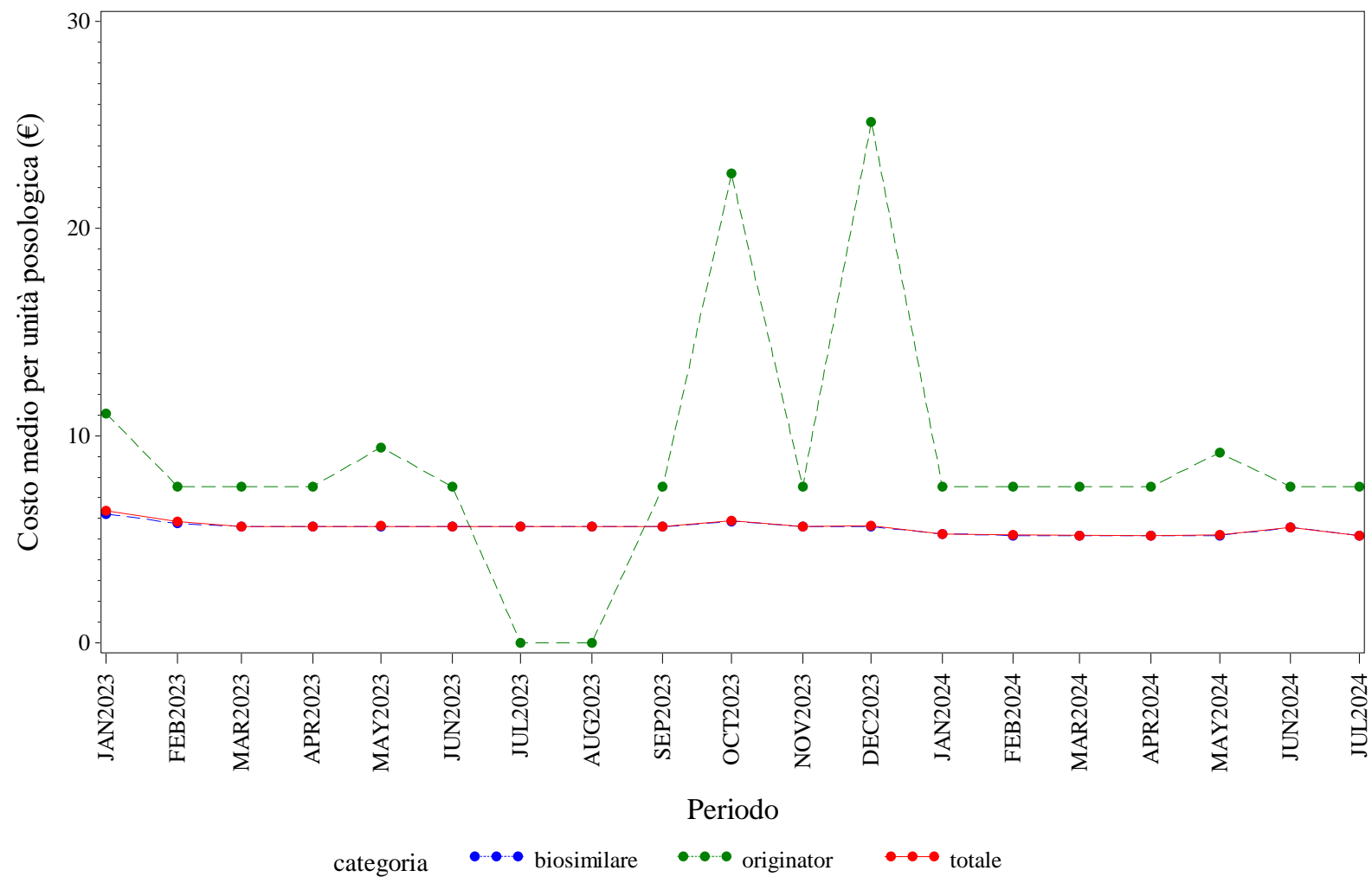

Elaborazione AIFA – Ufficio Monitoraggio della spesa farmaceutica
Dato NSIS/Tracciabilità' aggiornato lug-2024

EMILIA ROMAGNA. TOCILIZUMAB - Andamento mensile del prezzo medio per confezione per la categoria terapeutica (ATC IV)
(Fonte: NSIS-Tracciabilità del farmaco)

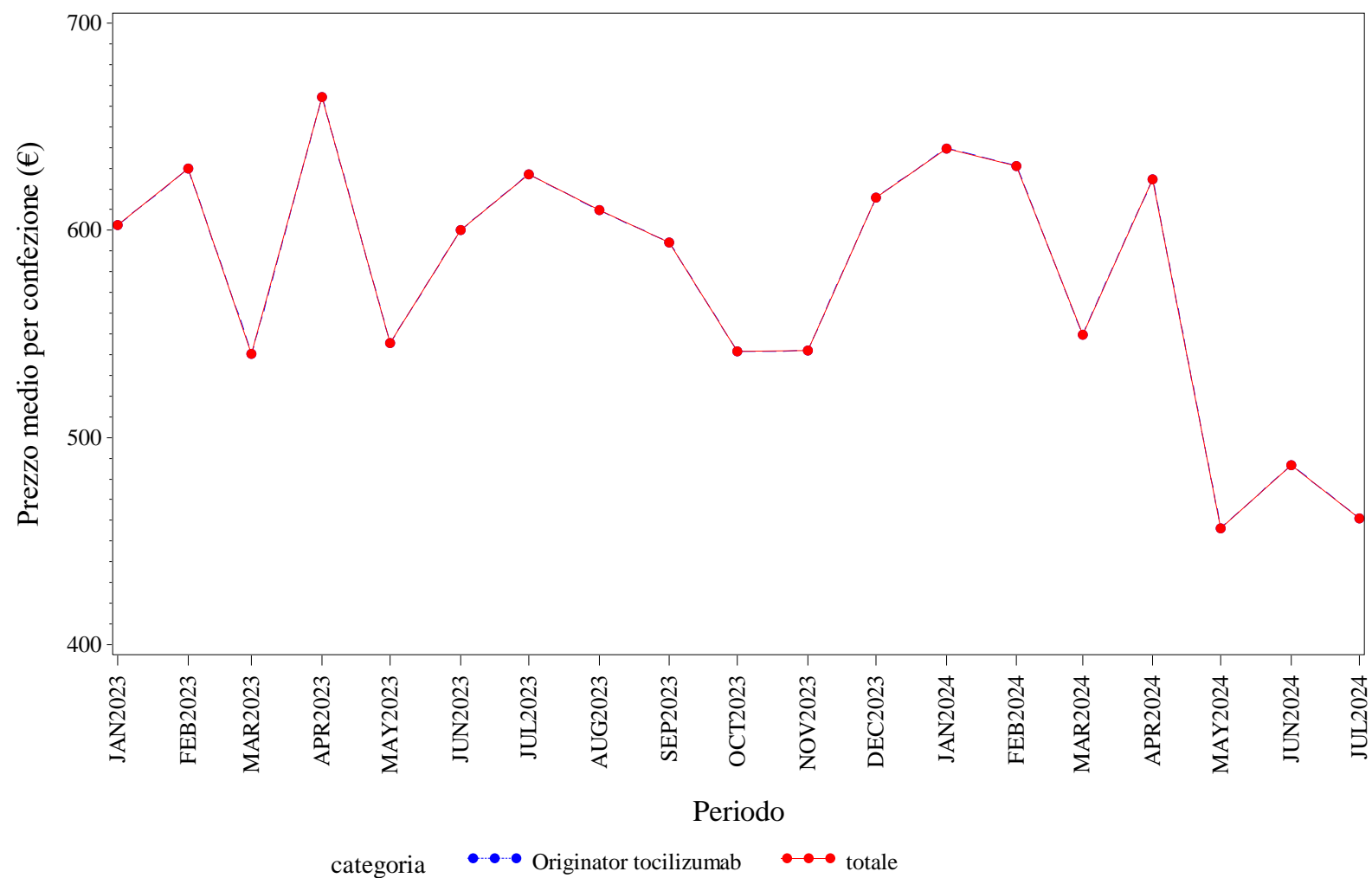

Elaborazione AIFA – Ufficio Monitoraggio della spesa farmaceutica
Dato NSIS/Tracciabilità' aggiornato lug-2024

EMILIA ROMAGNA. TOCILIZUMAB - Andamento mensile del costo medio per DDD per la categoria terapeutica (ATC IV)
(Fonte: NSIS-Tracciabilità del farmaco)

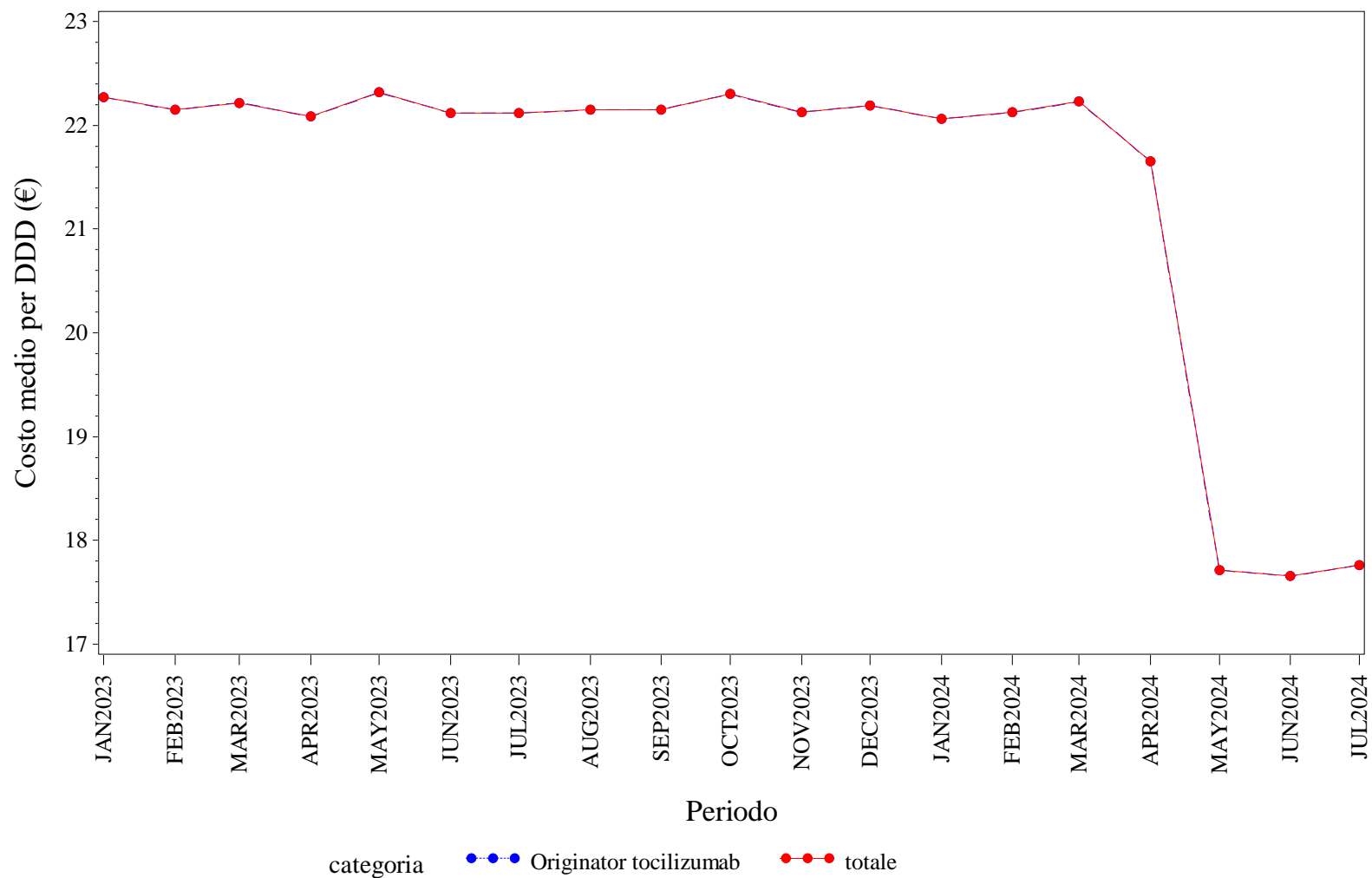

Elaborazione AIFA – Ufficio Monitoraggio della spesa farmaceutica
Dato NSIS/Tracciabilità' aggiornato lug-2024

EMILIA ROMAGNA. TOCILIZUMAB - Andamento mensile del costo medio per unità posologica per la categoria terapeutica (ATC IV)
(Fonte: NSIS-Tracciabilità del farmaco)

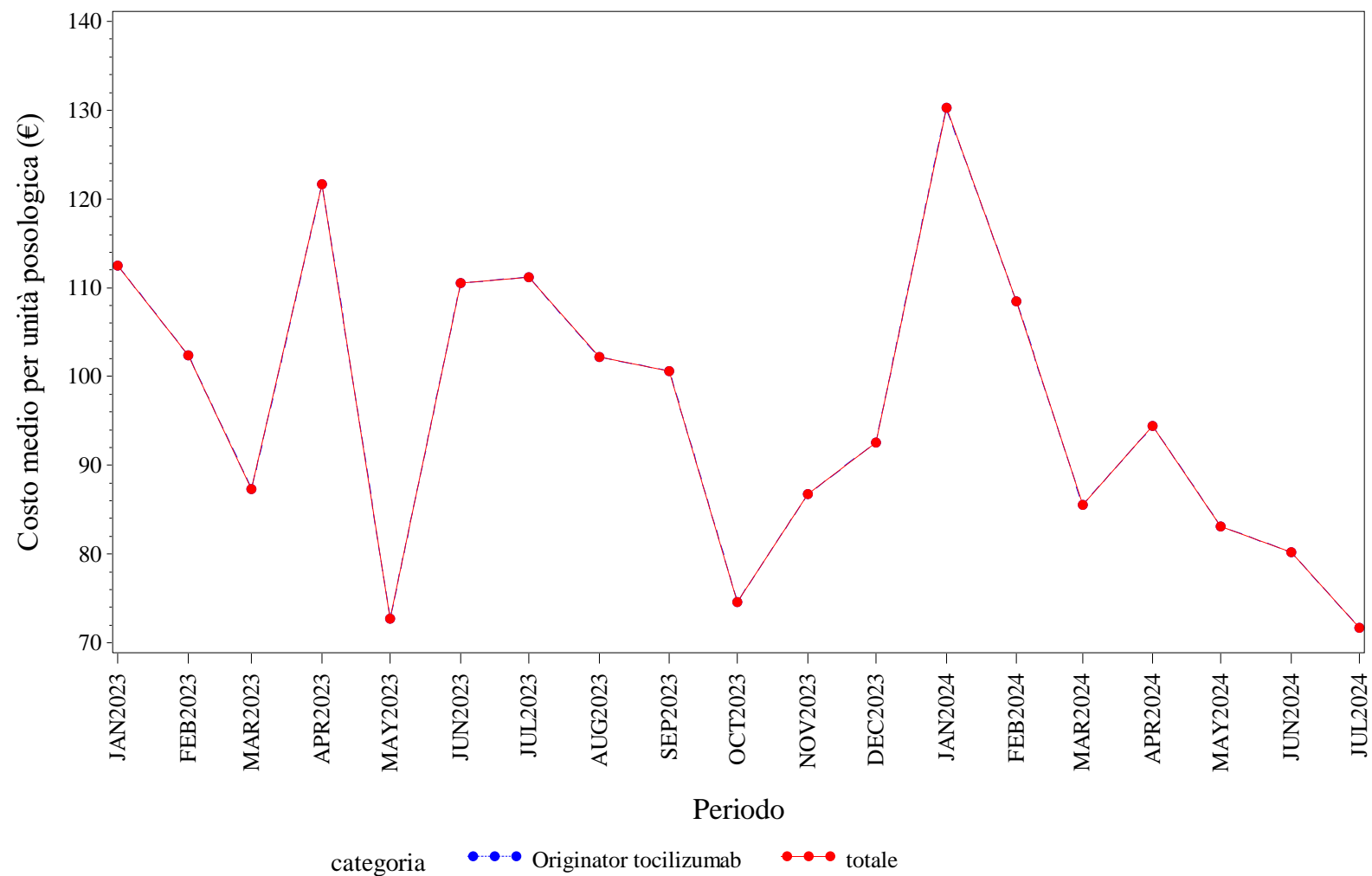

Elaborazione AIFA – Ufficio Monitoraggio della spesa farmaceutica
Dato NSIS/Tracciabilità' aggiornato lug-2024

EMILIA ROMAGNA. TRASTUZUMAB - Andamento mensile del prezzo medio per confezione per la categoria terapeutica (ATC IV)
(Fonte: NSIS-Tracciabilità del farmaco)

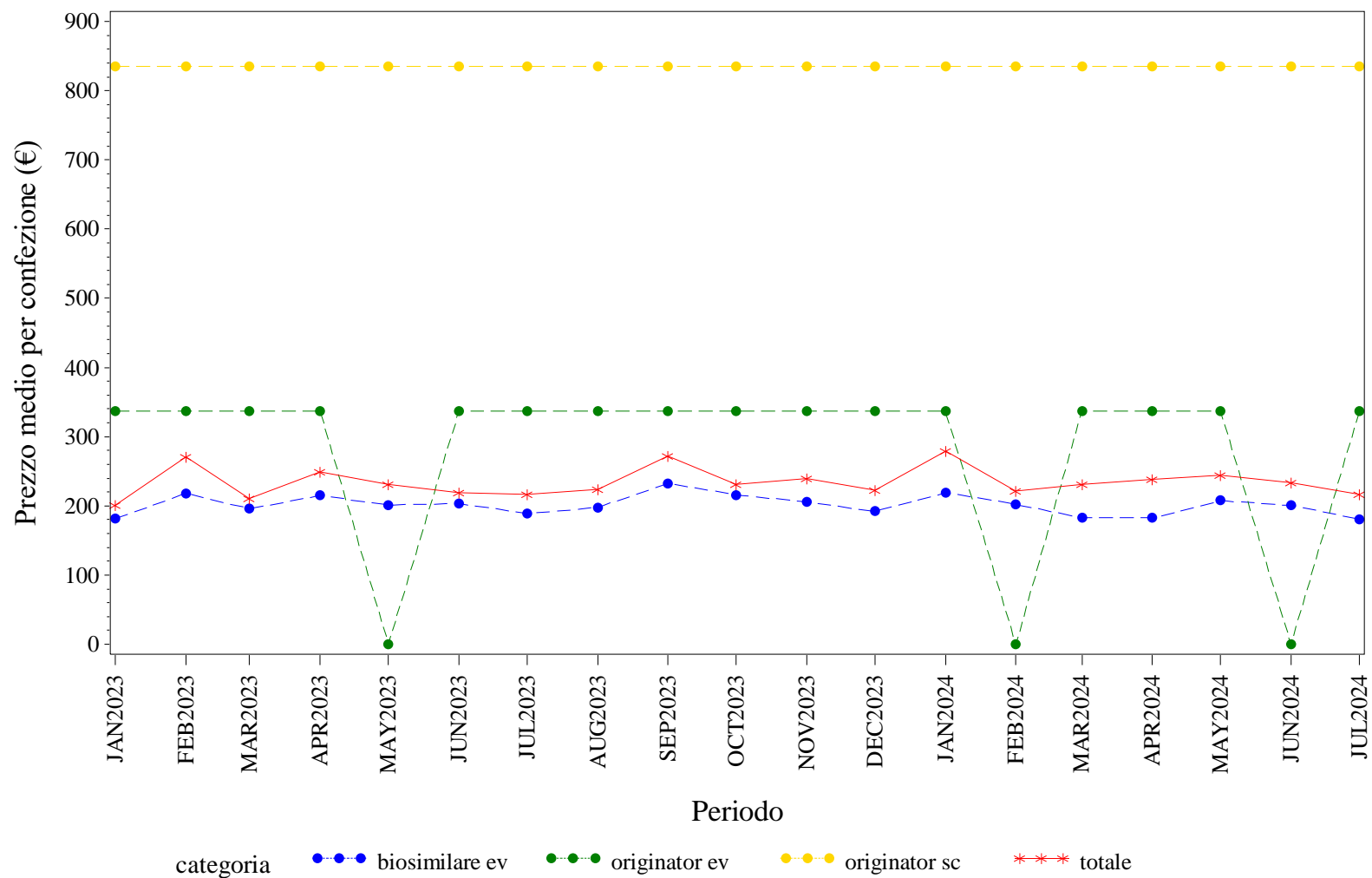

Elaborazione AIFA – Ufficio Monitoraggio della spesa farmaceutica
Dato NSIS/Tracciabilita' aggiornato lug-2024

EMILIA ROMAGNA. TRASTUZUMAB - Andamento mensile del costo medio per DDD per la categoria terapeutica (ATC IV)
(Fonte: NSIS-Tracciabilità del farmaco)

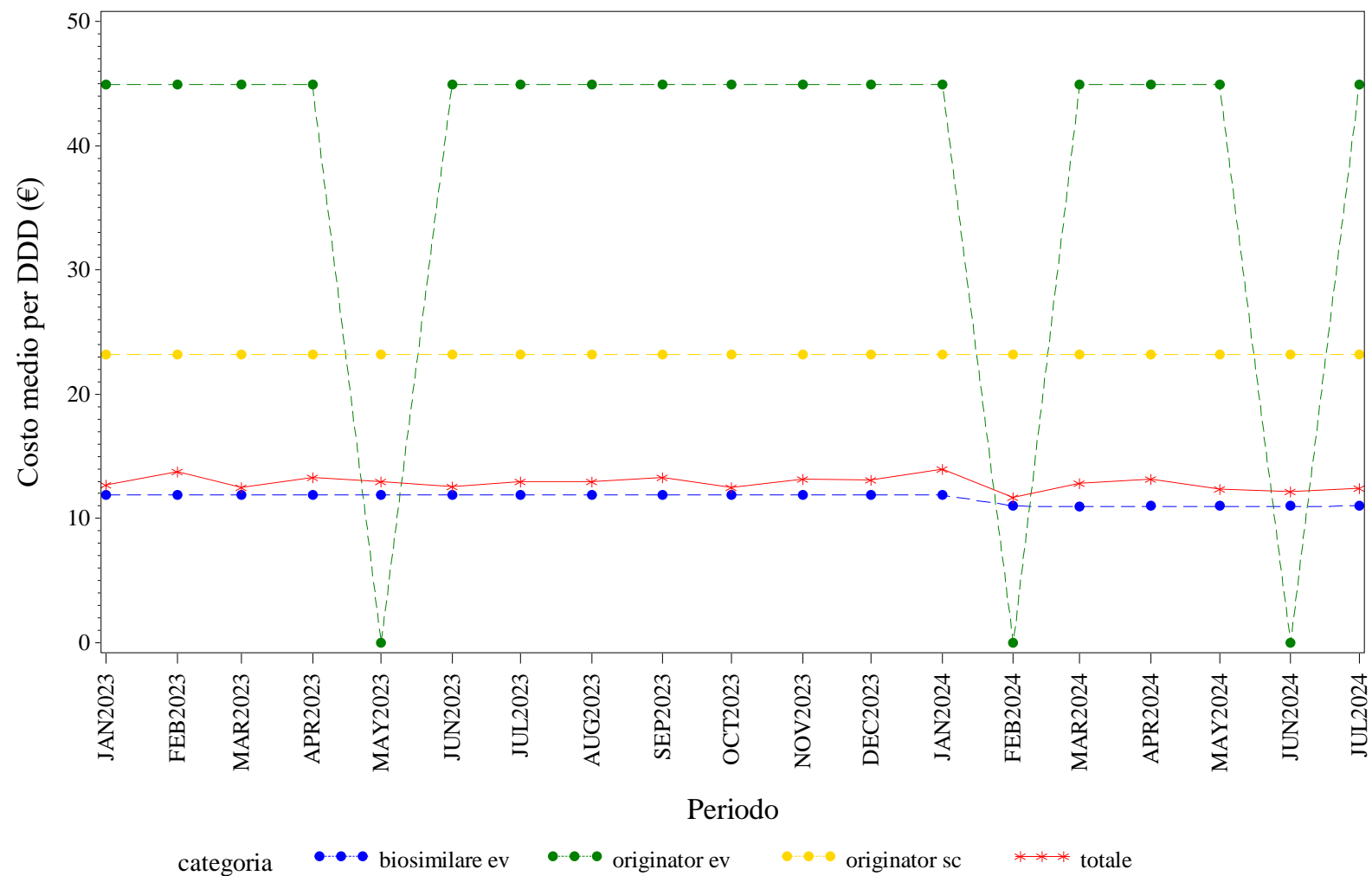

Elaborazione AIFA – Ufficio Monitoraggio della spesa farmaceutica
Dato NSIS/Tracciabilità' aggiornato lug-2024

EMILIA ROMAGNA. TRASTUZUMAB - Andamento mensile del costo medio per unità posologica per la categoria terapeutica (ATC IV)
(Fonte: NSIS-Tracciabilità del farmaco)

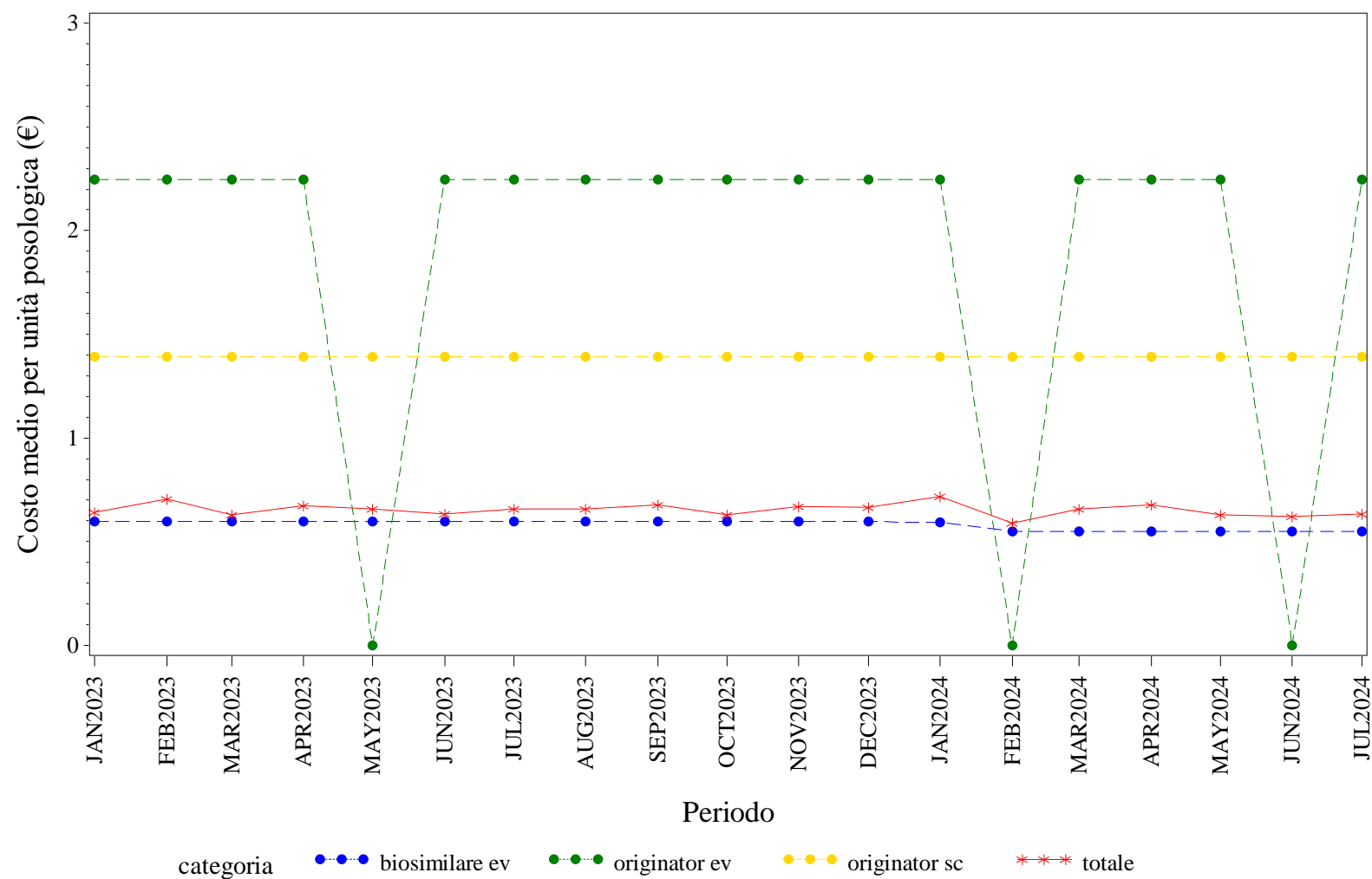

Elaborazione AIFA – Ufficio Monitoraggio della spesa farmaceutica
Dato NSIS/Tracciabilita' aggiornato lug-2024



FRIULI VENEZIA GIULIA. Trend mensile del prezzo medio per confezione, DDD, unità posologica per la categoria terapeutica (ATC IV)

FRIULI VENEZIA GIULIA. ANTI TNF-ALFA - Andamento mensile del prezzo medio per confezione per la categoria terapeutica (ATC IV)
(Fonte: NSIS-Tracciabilità del farmaco)

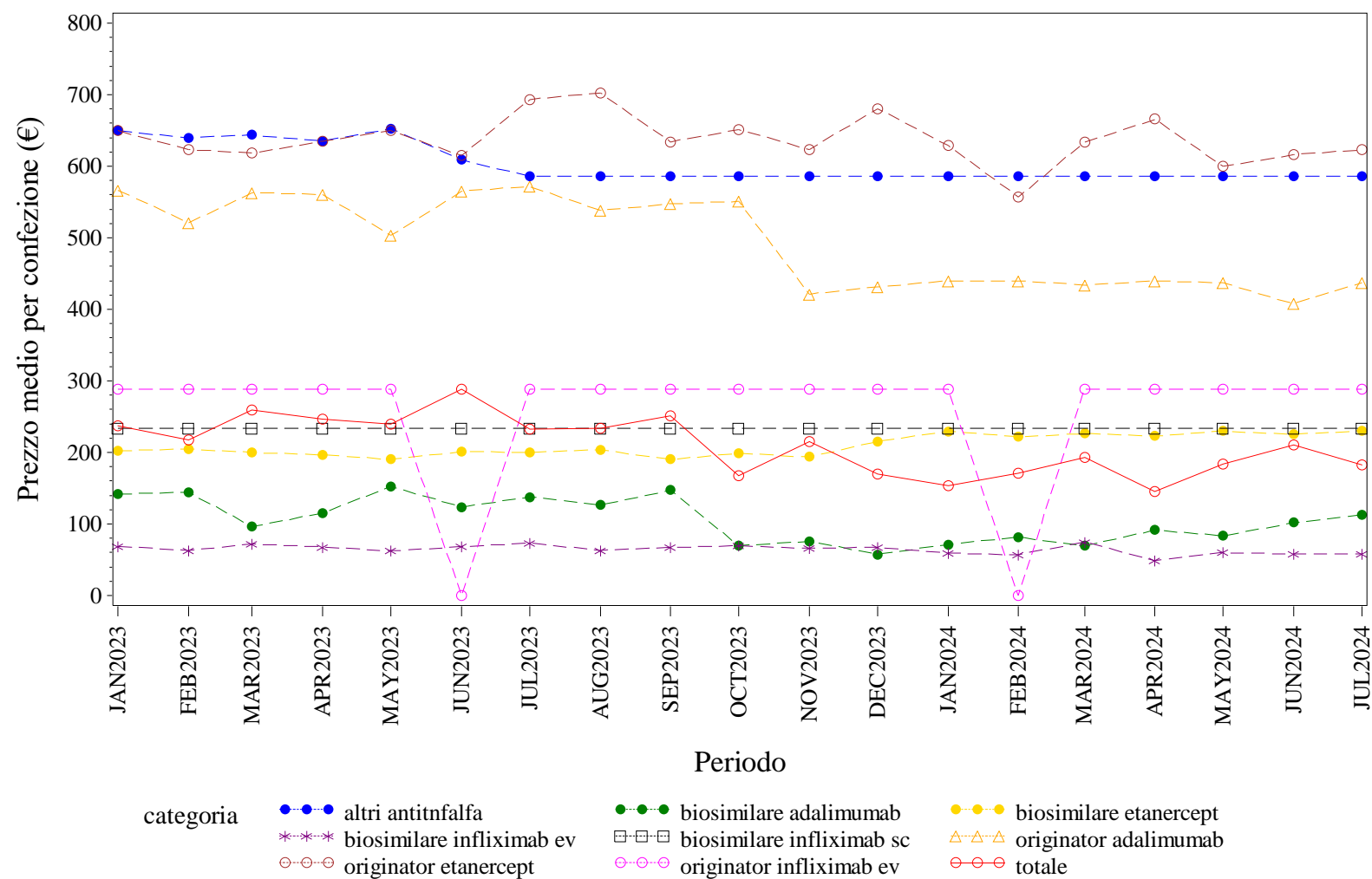

Elaborazione AIFA – Ufficio Monitoraggio della spesa farmaceutica
Dato NSIS/Tracciabilità' aggiornato lug-2024

FRIULI VENEZIA GIULIA. ANTI TNF-ALFA - Andamento mensile del costo medio per DDD per la categoria terapeutica (ATC IV)
(Fonte: NSIS-Tracciabilità del farmaco)

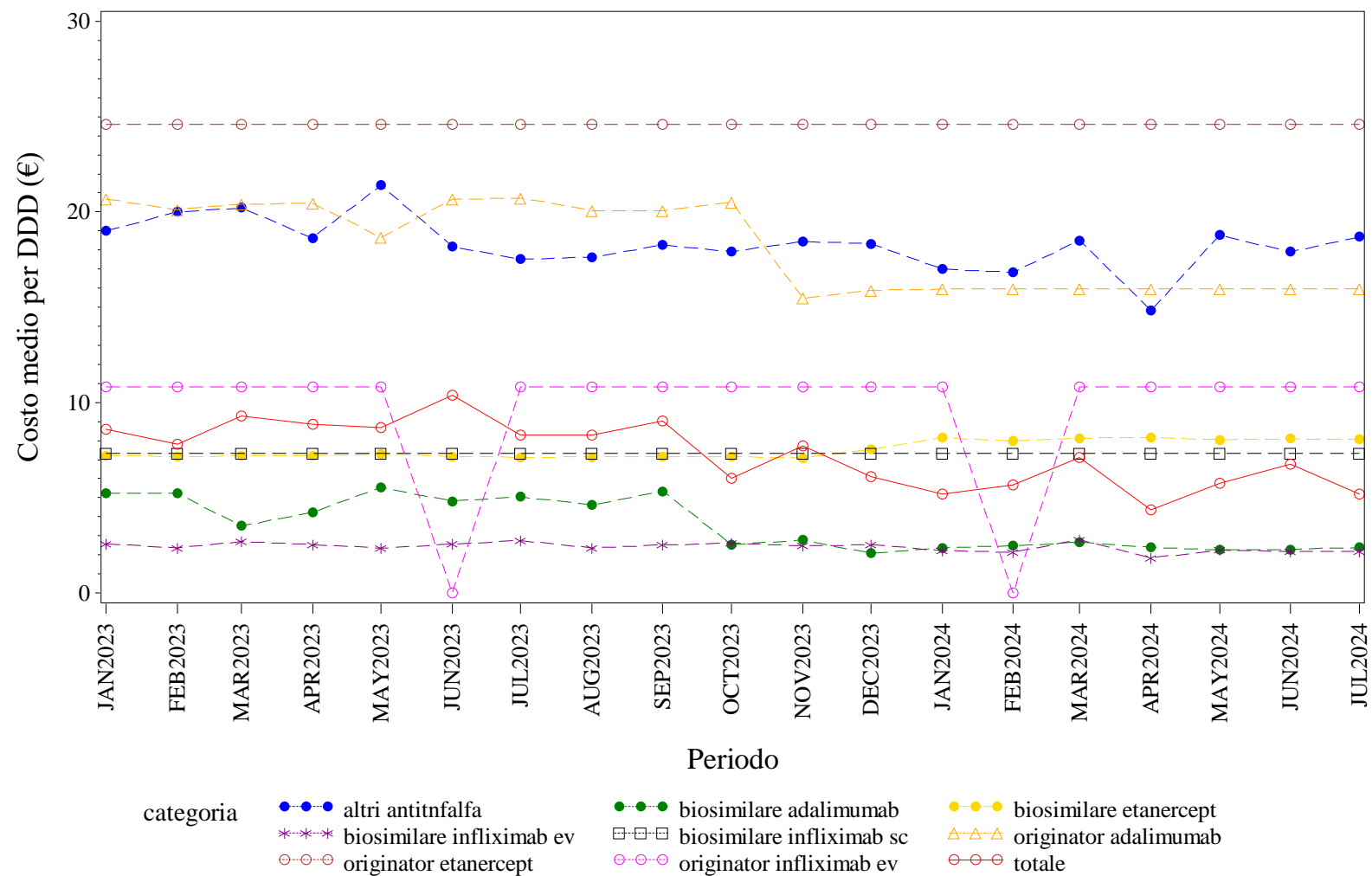

Elaborazione AIFA – Ufficio Monitoraggio della spesa farmaceutica
Dato NSIS/Tracciabilità' aggiornato lug-2024

FRIULI VENEZIA GIULIA. ANTI TNF-ALFA - Andamento mensile del costo medio per unità posologica per la categoria terapeutica (ATC IV)
(Fonte: NSIS-Tracciabilità del farmaco)

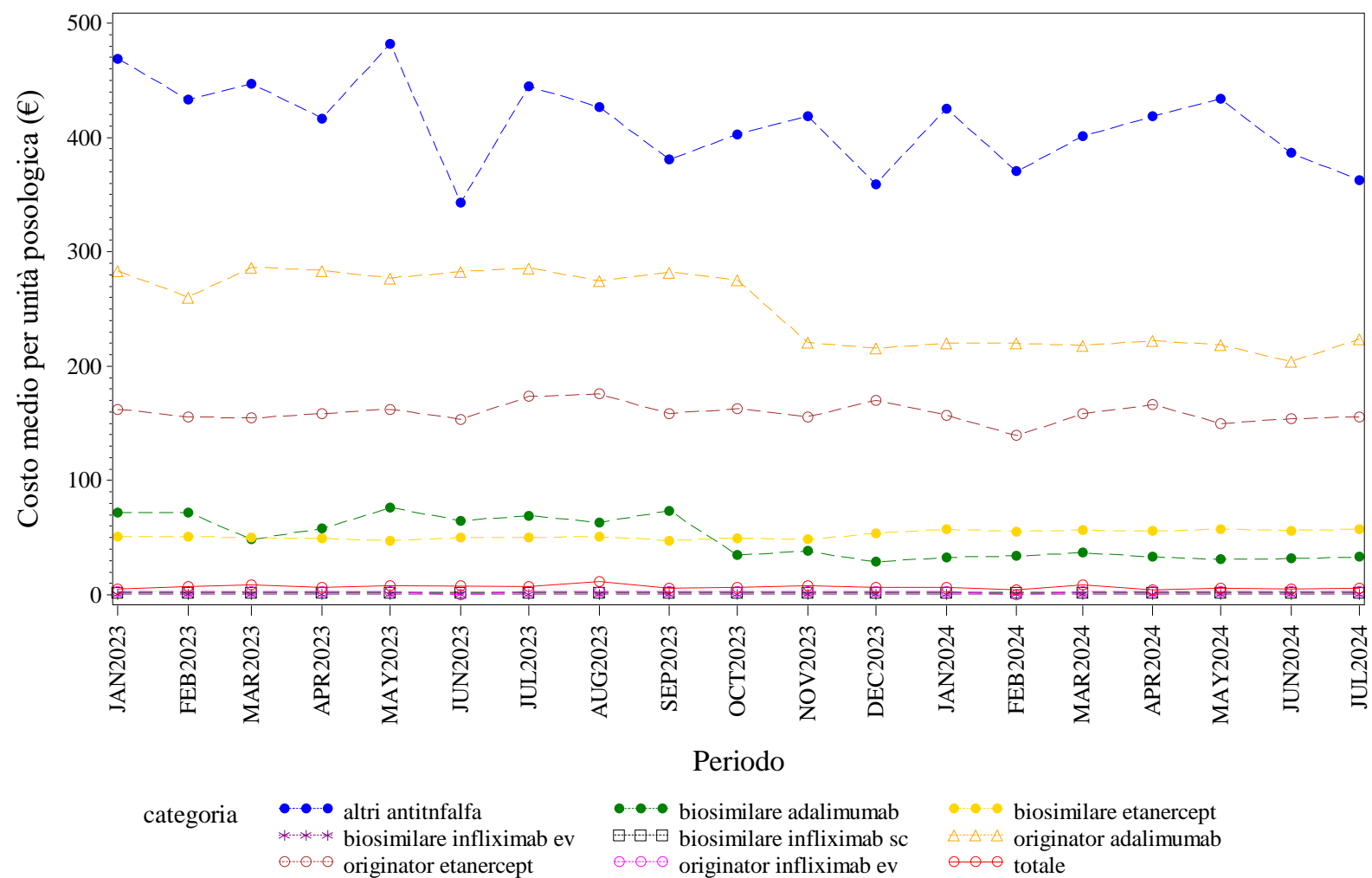

Elaborazione AIFA – Ufficio Monitoraggio della spesa farmaceutica
Dato NSIS/Tracciabilità' aggiornato lug-2024

FRIULI VENEZIA GIULIA. BEVACIZUMAB - Andamento mensile del prezzo medio per confezione per la categoria terapeutica (ATC IV)
(Fonte: NSIS-Tracciabilità del farmaco)

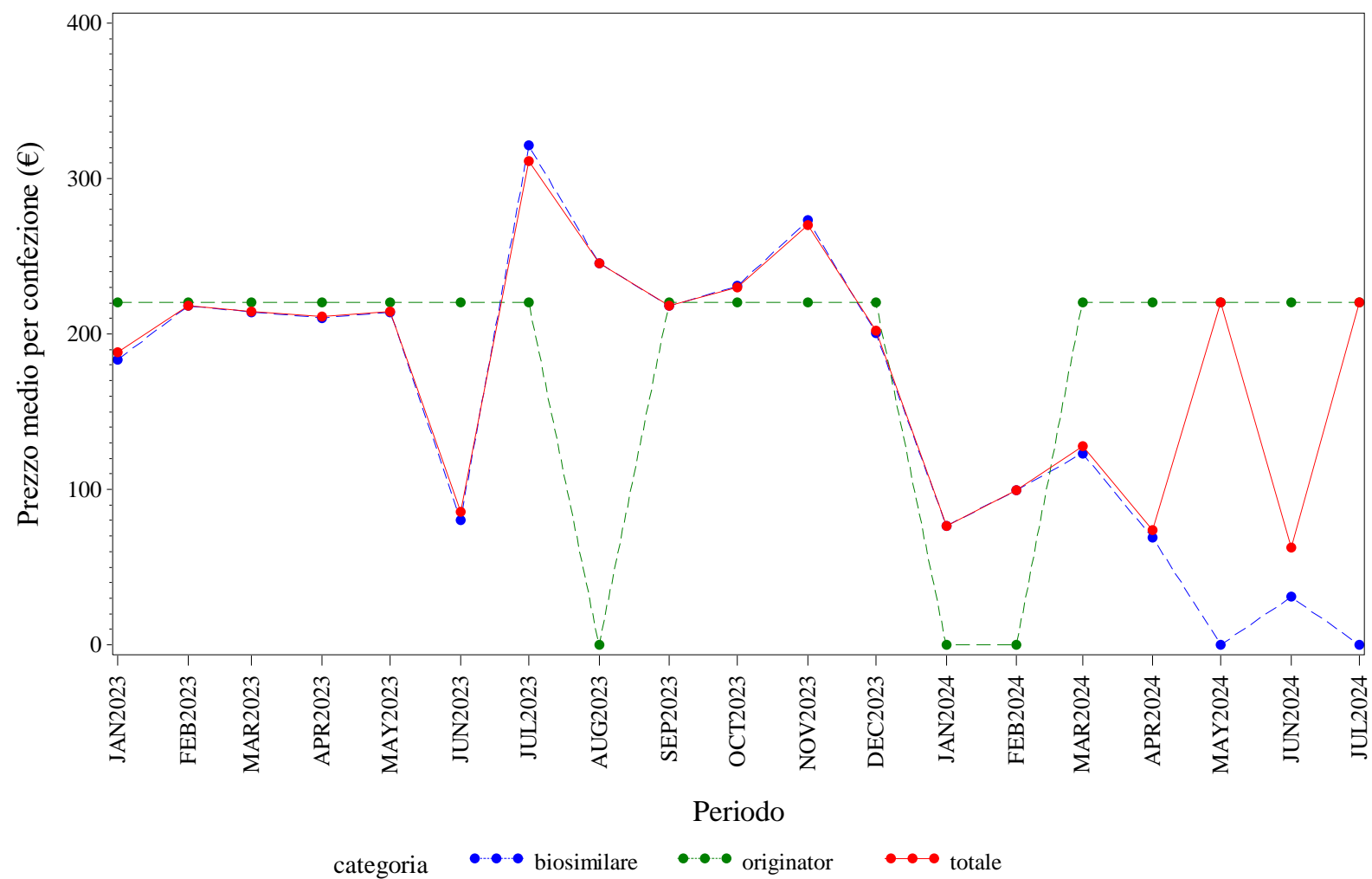

Elaborazione AIFA – Ufficio Monitoraggio della spesa farmaceutica
Dato NSIS/Tracciabilita' aggiornato lug-2024

FRIULI VENEZIA GIULIA. BEVACIZUMAB - Andamento mensile del costo medio per DDD per la categoria terapeutica (ATC IV)
(Fonte: NSIS-Tracciabilità del farmaco)

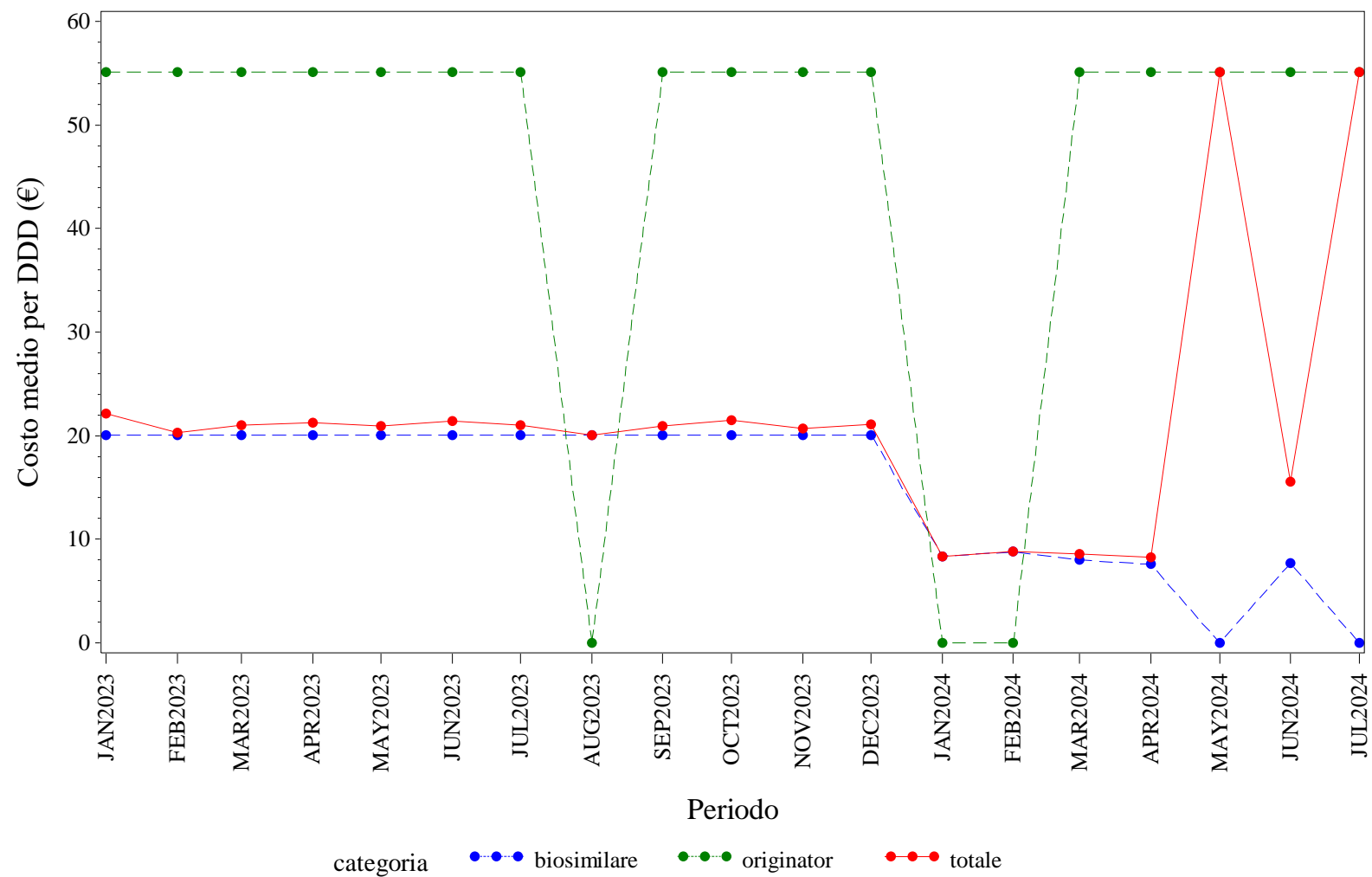

Elaborazione AIFA – Ufficio Monitoraggio della spesa farmaceutica
Dato NSIS/Tracciabilità' aggiornato lug-2024

FRIULI VENEZIA GIULIA. BEVACIZUMAB - Andamento mensile del costo medio per unità posologica per la categoria terapeutica (ATC IV)
(Fonte: NSIS-Tracciabilità del farmaco)

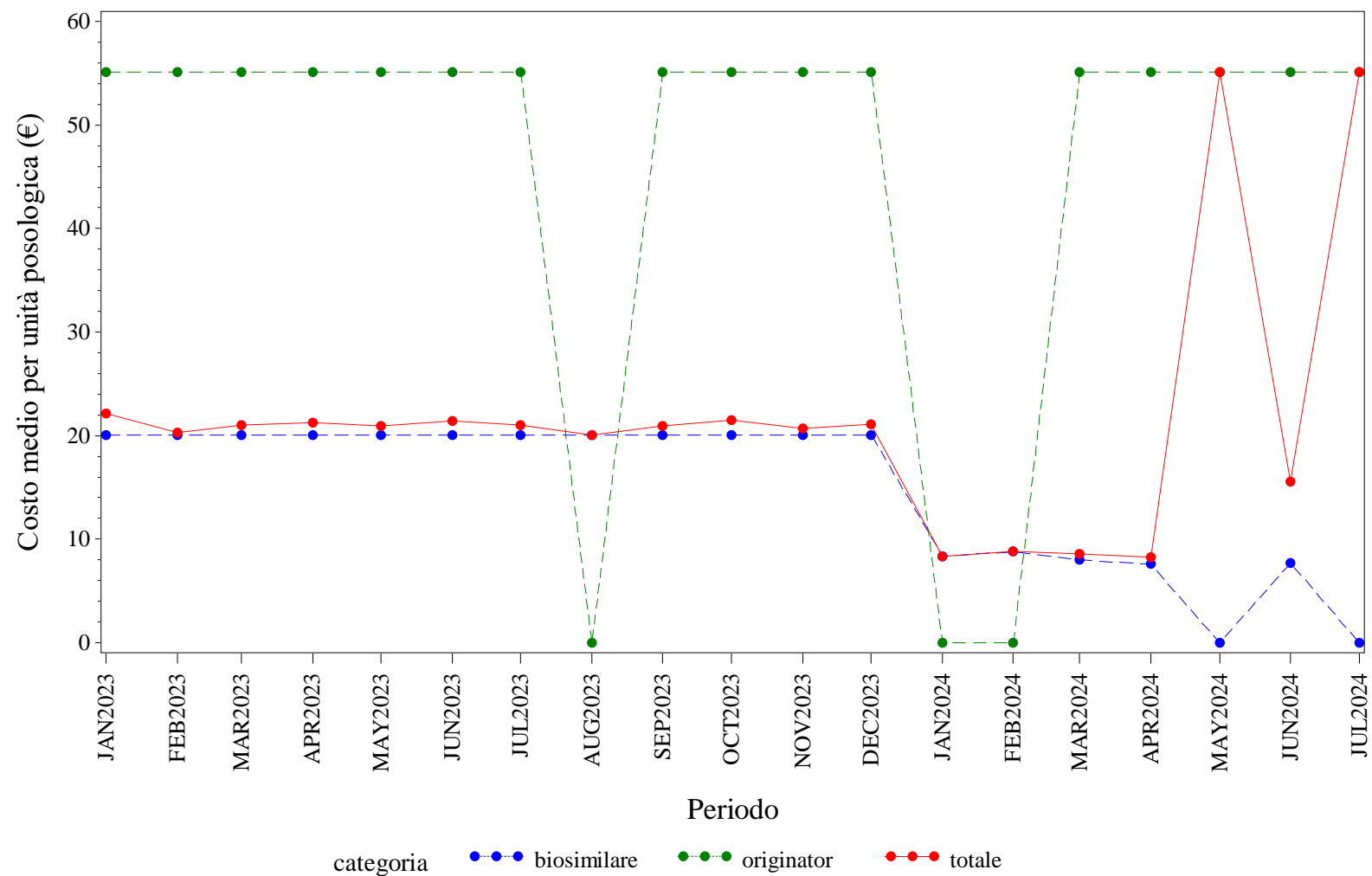

Elaborazione AIFA – Ufficio Monitoraggio della spesa farmaceutica
Dato NSIS/Tracciabilità' aggiornato lug-2024

FRIULI VENEZIA GIULIA. ECULIZUMAB - Andamento mensile del prezzo medio per confezione per la categoria terapeutica (ATC IV)
(Fonte: NSIS-Tracciabilità del farmaco)

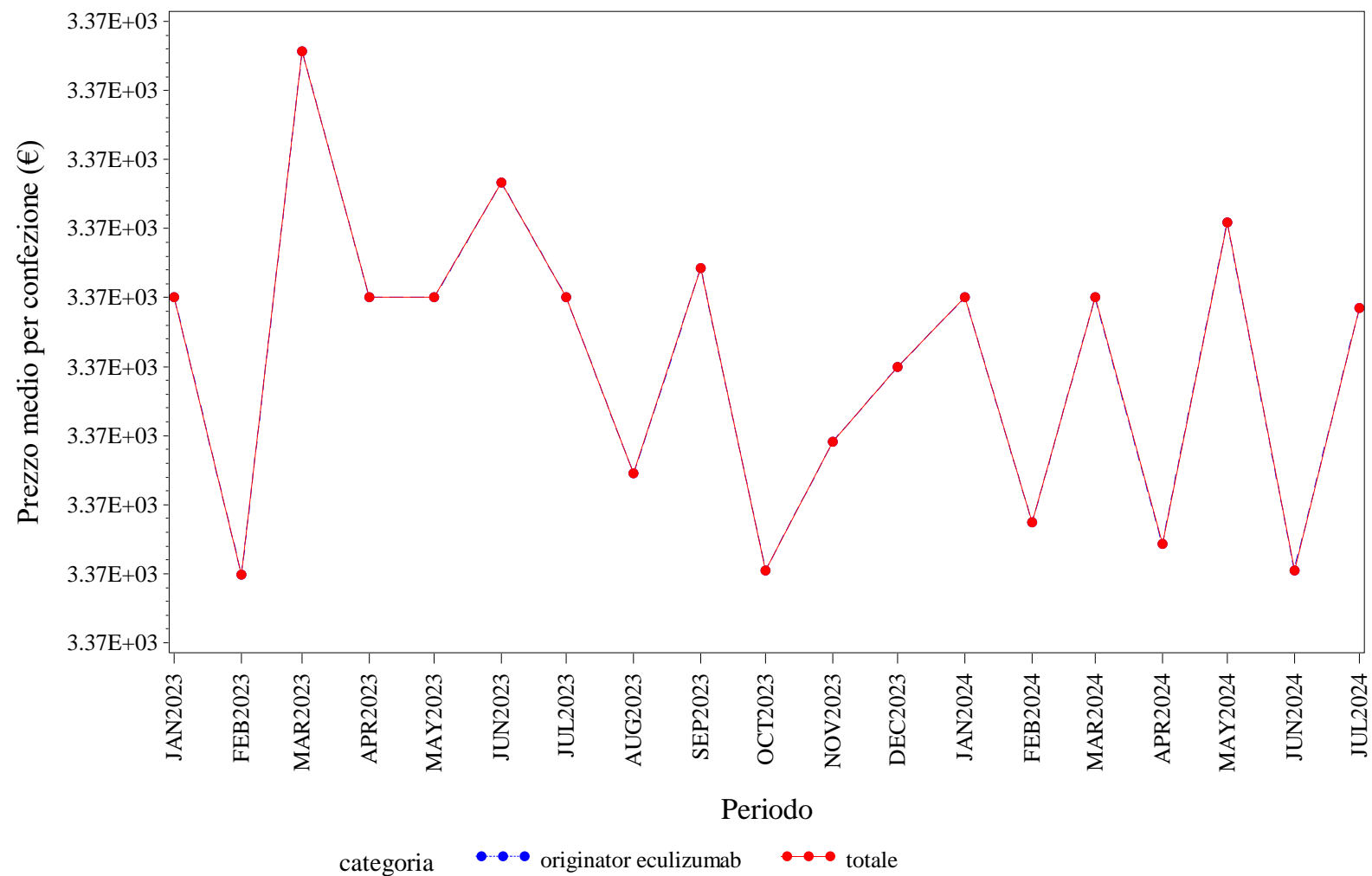

Elaborazione AIFA – Ufficio Monitoraggio della spesa farmaceutica
Dato NSIS/Tracciabilità' aggiornato lug-2024

FRIULI VENEZIA GIULIA. ECULIZUMAB - Andamento mensile del costo medio per DDD per la categoria terapeutica (ATC IV)
(Fonte: NSIS-Tracciabilità del farmaco)

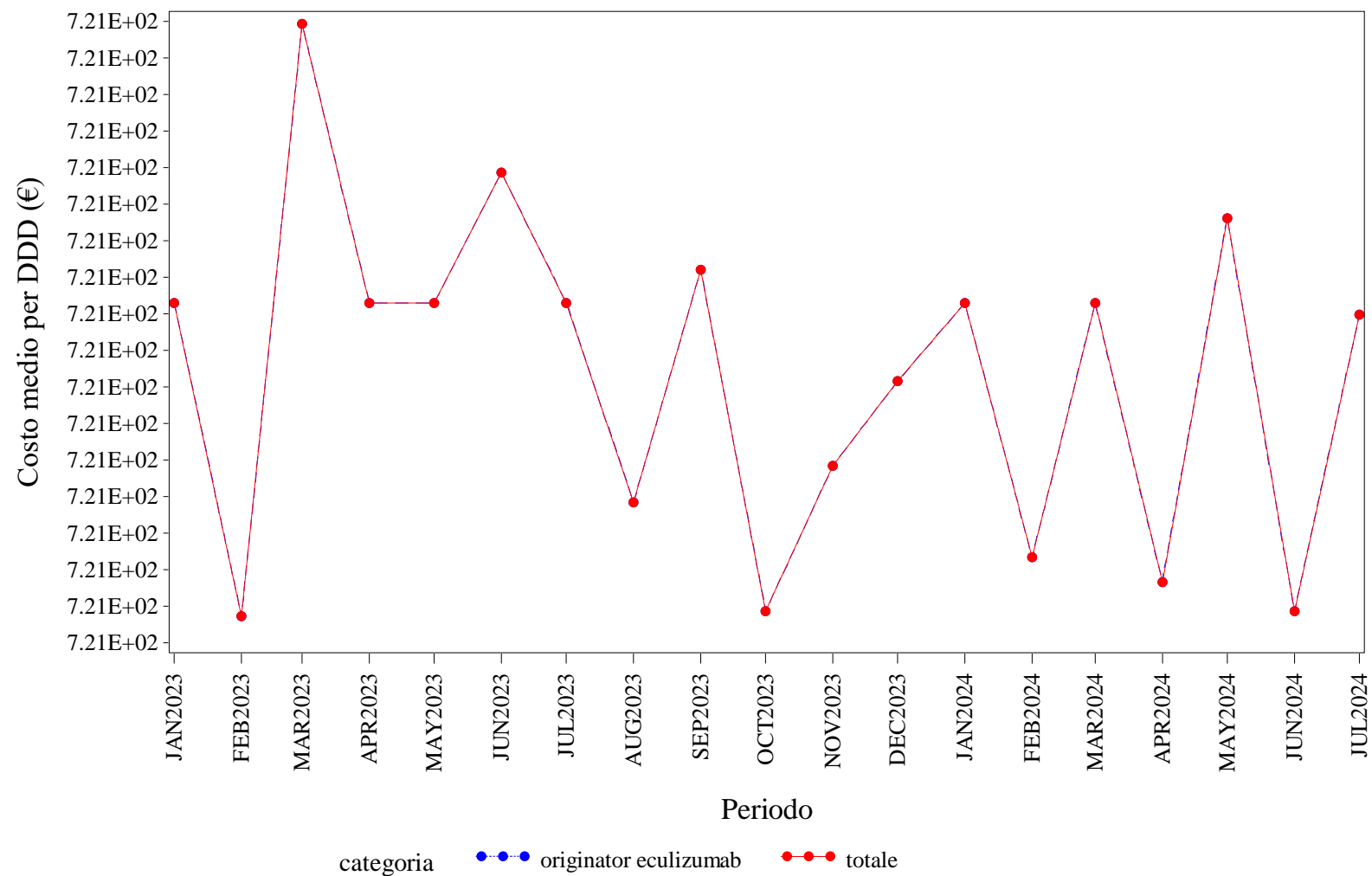

Elaborazione AIFA – Ufficio Monitoraggio della spesa farmaceutica
Dato NSIS/Tracciabilita' aggiornato lug-2024

FRIULI VENEZIA GIULIA. ECULIZUMAB - Andamento mensile del costo medio per unità posologica per la categoria terapeutica (ATC IV)
(Fonte: NSIS-Tracciabilità del farmaco)

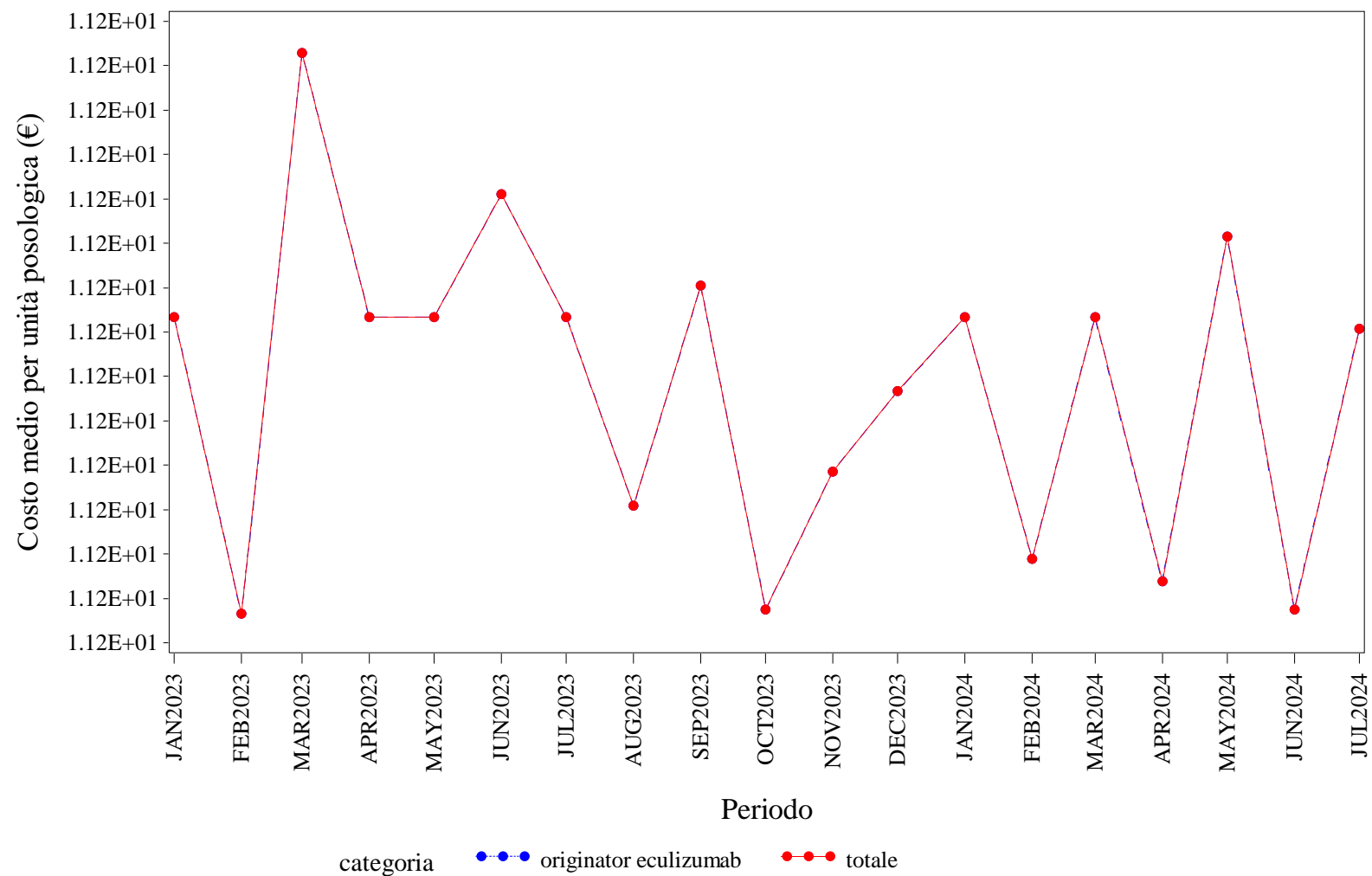

Elaborazione AIFA – Ufficio Monitoraggio della spesa farmaceutica
Dato NSIS/Tracciabilita' aggiornato lug-2024

FRIULI VENEZIA GIULIA. EPARINE A BASSO PESO MOLECOLARE - Andamento mensile del prezzo medio per confezione per la categoria terapeutica (ATC IV)
(Fonte: NSIS-Tracciabilità del farmaco)

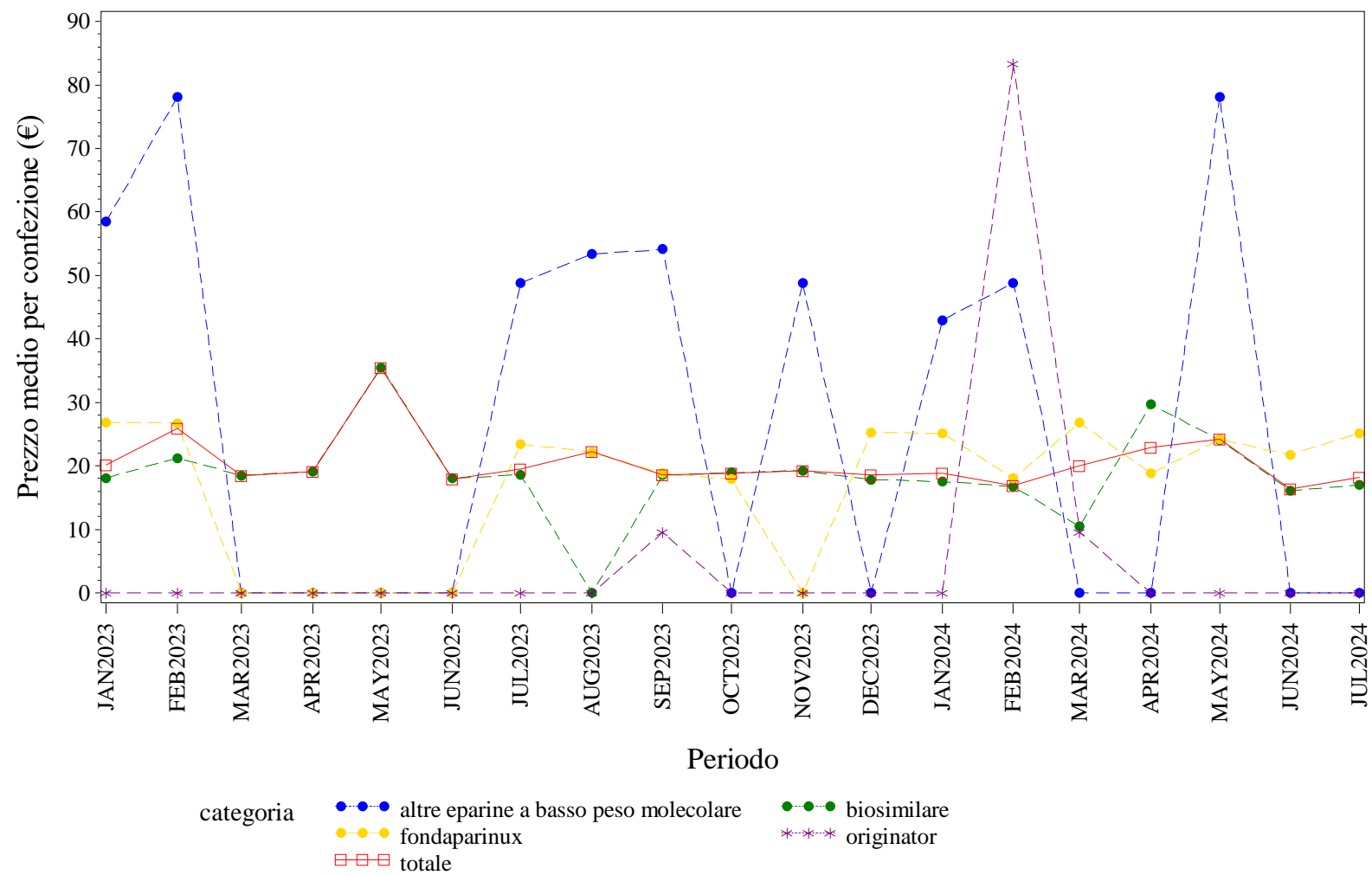

Elaborazione AIFA – Ufficio Monitoraggio della spesa farmaceutica
Dato NSIS/Tracciabilità' aggiornato lug-2024

FRIULI VENEZIA GIULIA. EPARINE A BASSO PESO MOLECOLARE - Andamento mensile del costo medio per DDD per la categoria terapeutica (ATC IV)
(Fonte: NSIS-Tracciabilità del farmaco)

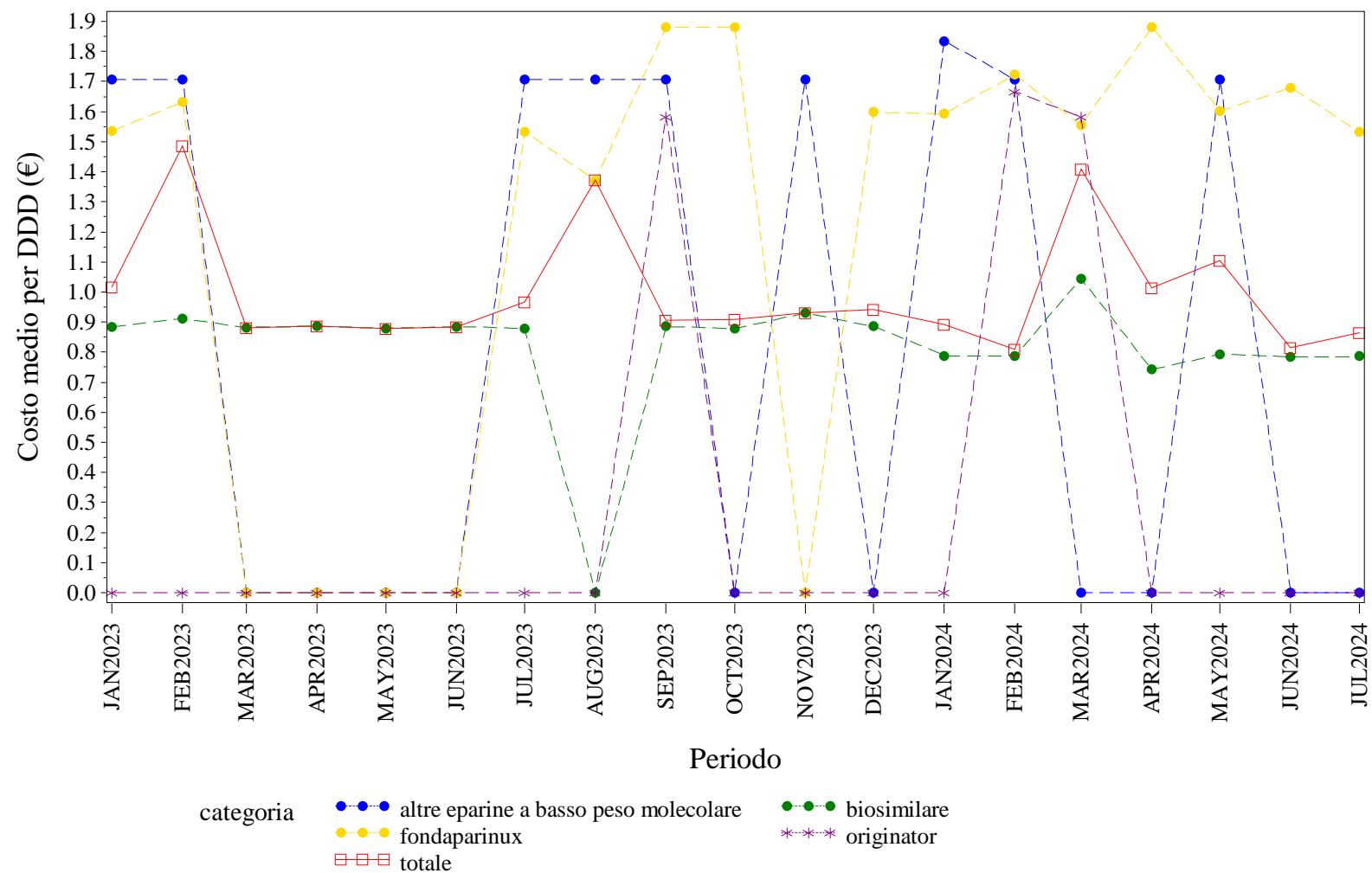

Elaborazione AIFA – Ufficio Monitoraggio della spesa farmaceutica
Dato NSIS/Tracciabilità' aggiornato lug-2024

FRIULI VENEZIA GIULIA. EPARINE A BASSO PESO MOLECOLARE - Andamento mensile del costo medio per unità posologica per la categoria terapeutica (ATC IV)
(Fonte: NSIS-Tracciabilità del farmaco)

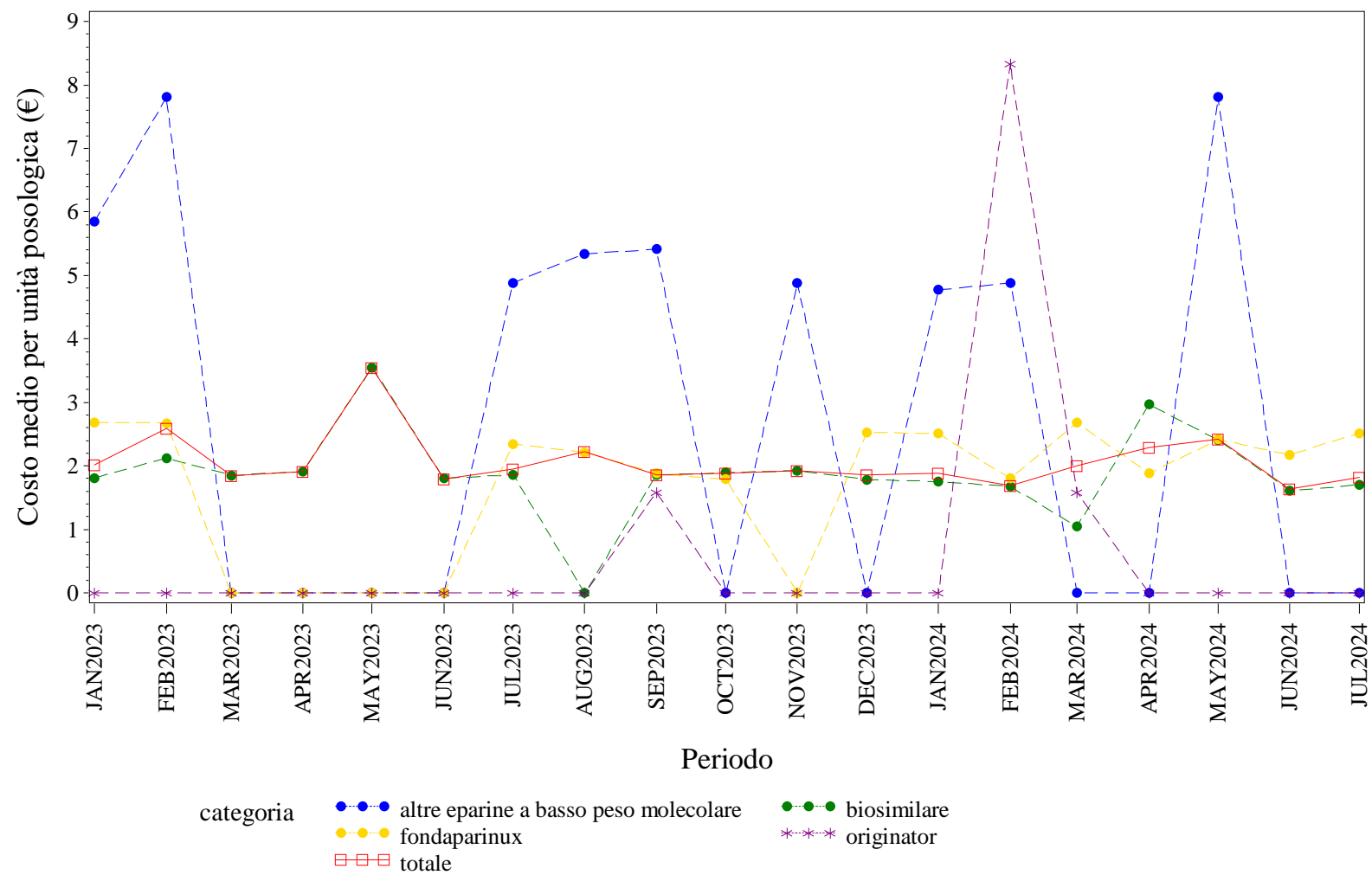

Elaborazione AIFA – Ufficio Monitoraggio della spesa farmaceutica
Dato NSIS/Tracciabilità' aggiornato lug-2024

FRIULI VENEZIA GIULIA. EPOETINE - Andamento mensile del prezzo medio per confezione per la categoria terapeutica (ATC IV)
(Fonte: NSIS-Tracciabilità del farmaco)

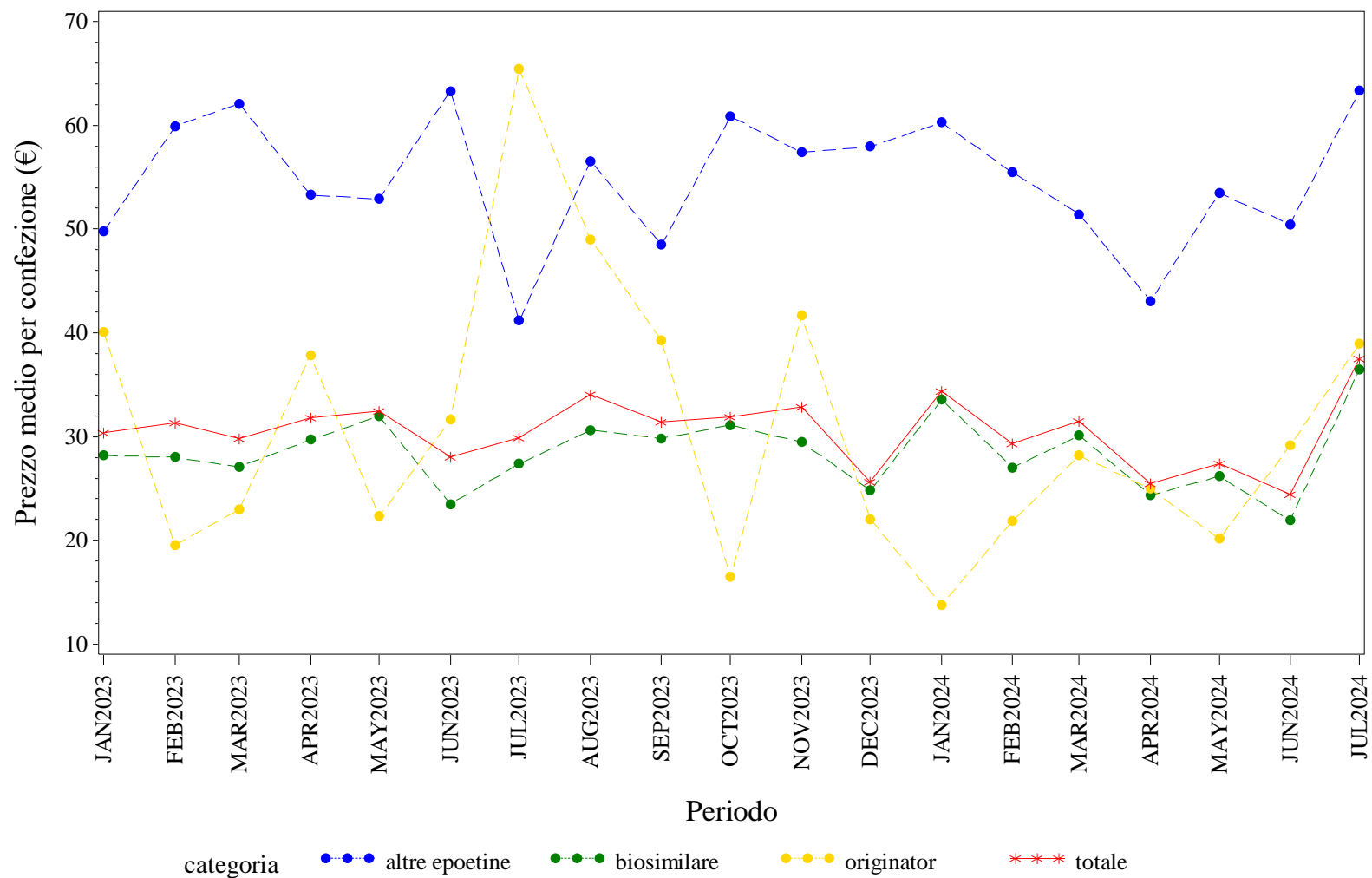

Elaborazione AIFA – Ufficio Monitoraggio della spesa farmaceutica
Dato NSIS/Tracciabilita' aggiornato lug-2024

FRIULI VENEZIA GIULIA. EPOETINE - Andamento mensile del costo medio per DDD per la categoria terapeutica (ATC IV)
(Fonte: NSIS-Tracciabilità del farmaco)

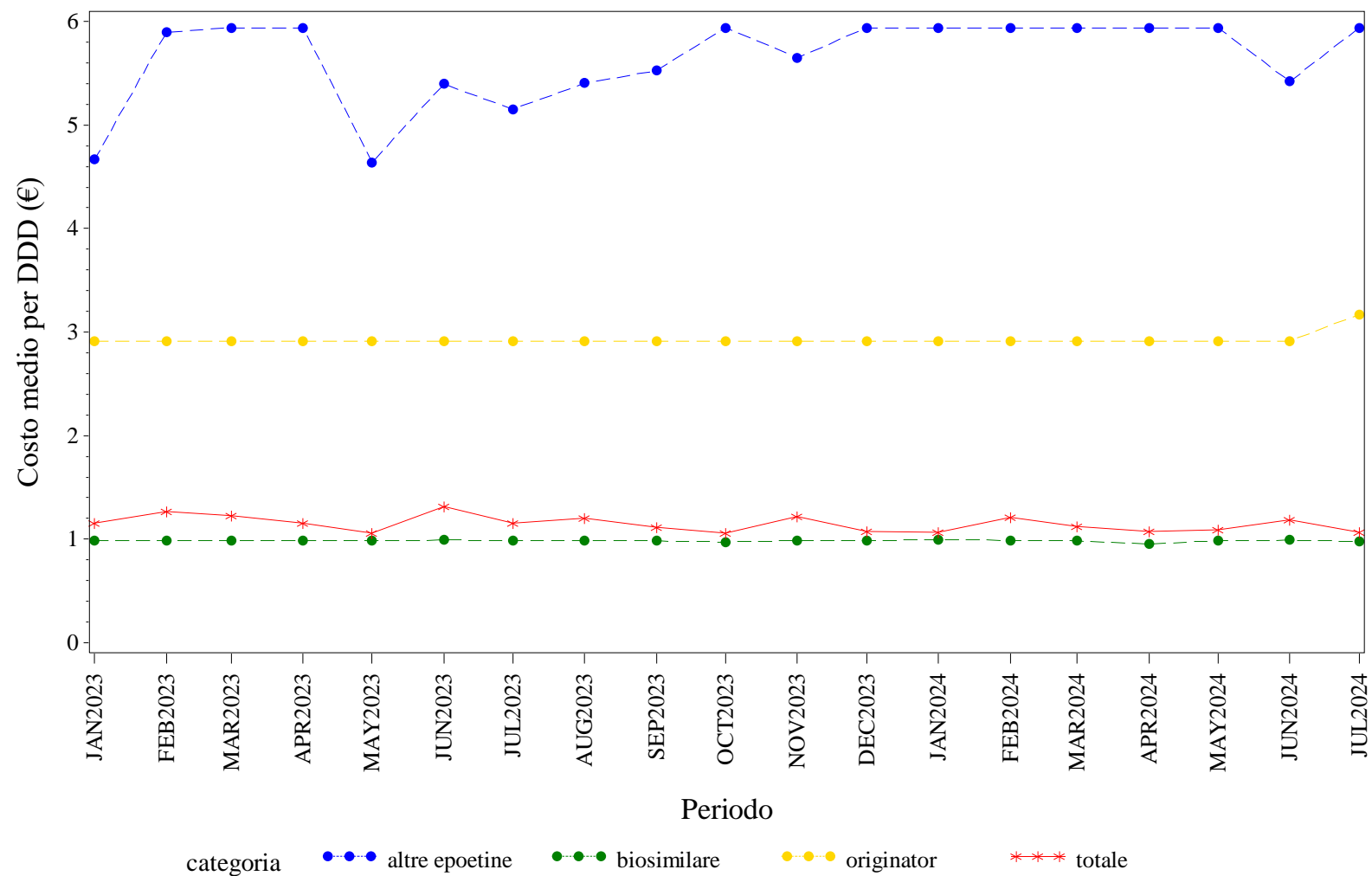

Elaborazione AIFA – Ufficio Monitoraggio della spesa farmaceutica
Dato NSIS/Tracciabilità' aggiornato lug-2024

FRIULI VENEZIA GIULIA. EPOETINE - Andamento mensile del costo medio per unità posologica per la categoria terapeutica (ATC IV)
(Fonte: NSIS-Tracciabilità del farmaco)

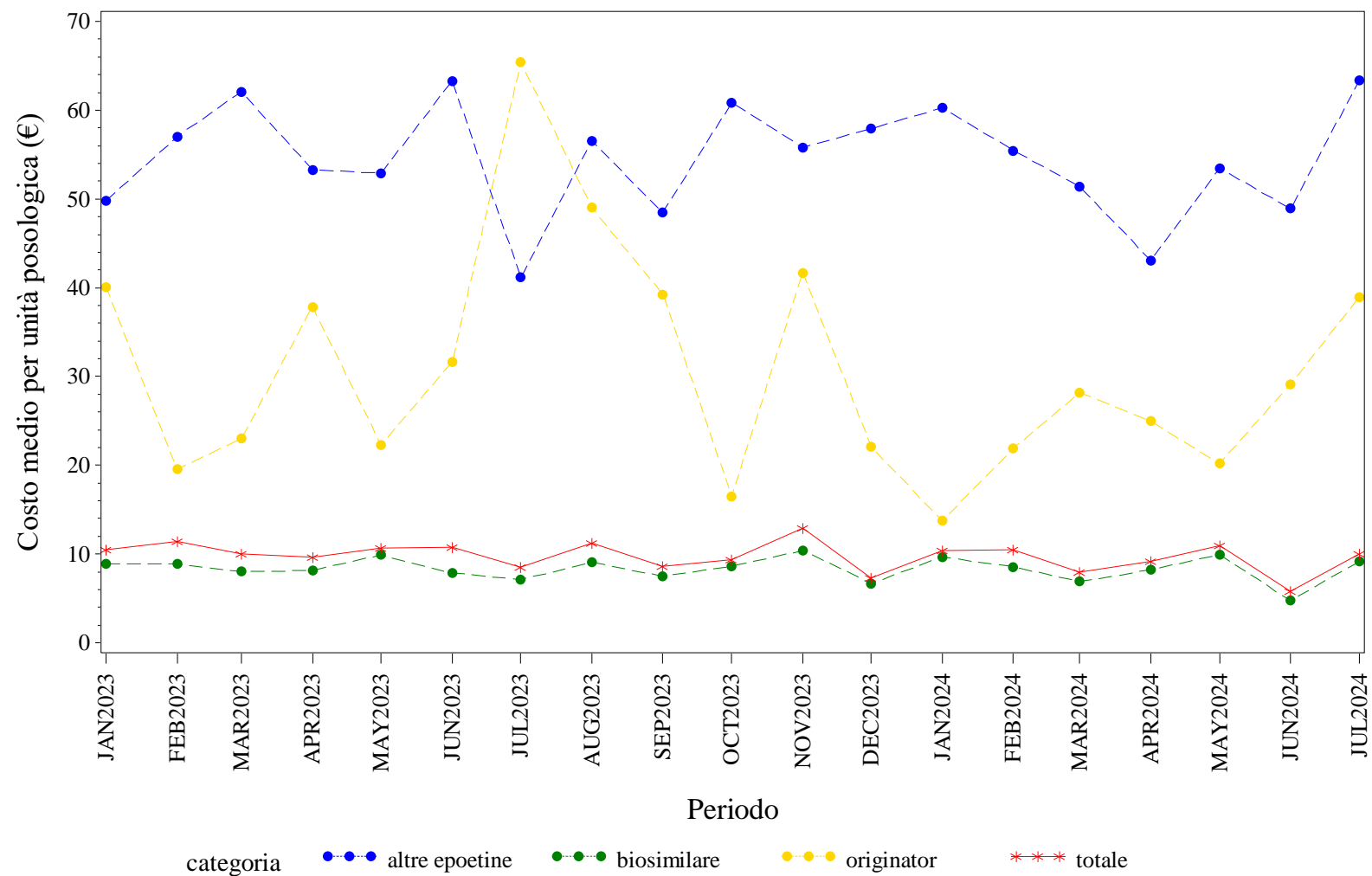

Elaborazione AIFA – Ufficio Monitoraggio della spesa farmaceutica
Dato NSIS/Tracciabilita' aggiornato lug-2024

FRIULI VENEZIA GIULIA. FATTORI DELLA CRESCITA - Andamento mensile del prezzo medio per confezione per la categoria terapeutica (ATC IV)
(Fonte: NSIS-Tracciabilità del farmaco)

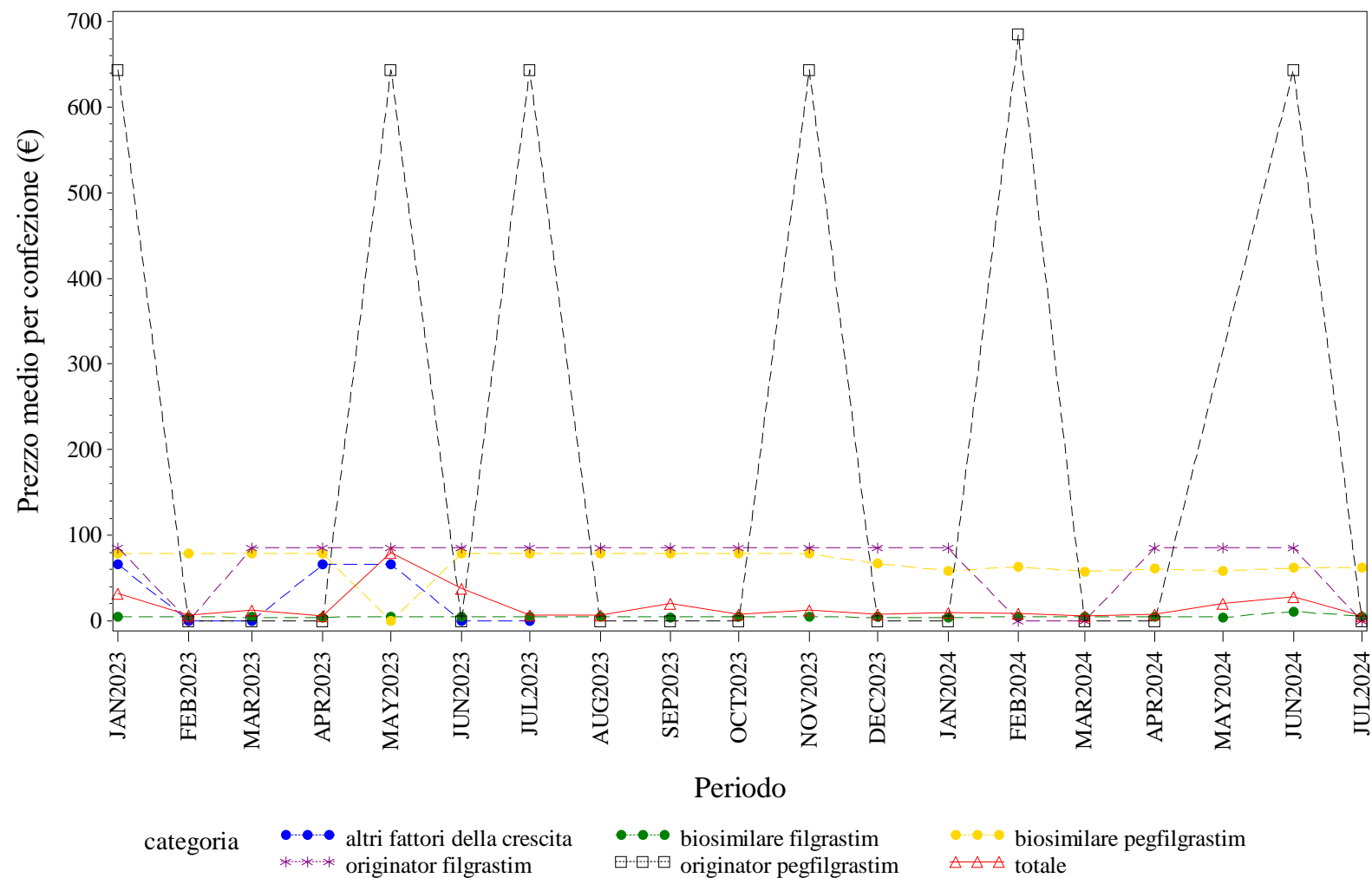

Elaborazione AIFA – Ufficio Monitoraggio della spesa farmaceutica
Dato NSIS/Tracciabilità' aggiornato lug-2024

FRIULI VENEZIA GIULIA. FATTORI DELLA CRESCITA - Andamento mensile del costo medio per DDD per la categoria terapeutica (ATC IV)
(Fonte: NSIS-Tracciabilità del farmaco)

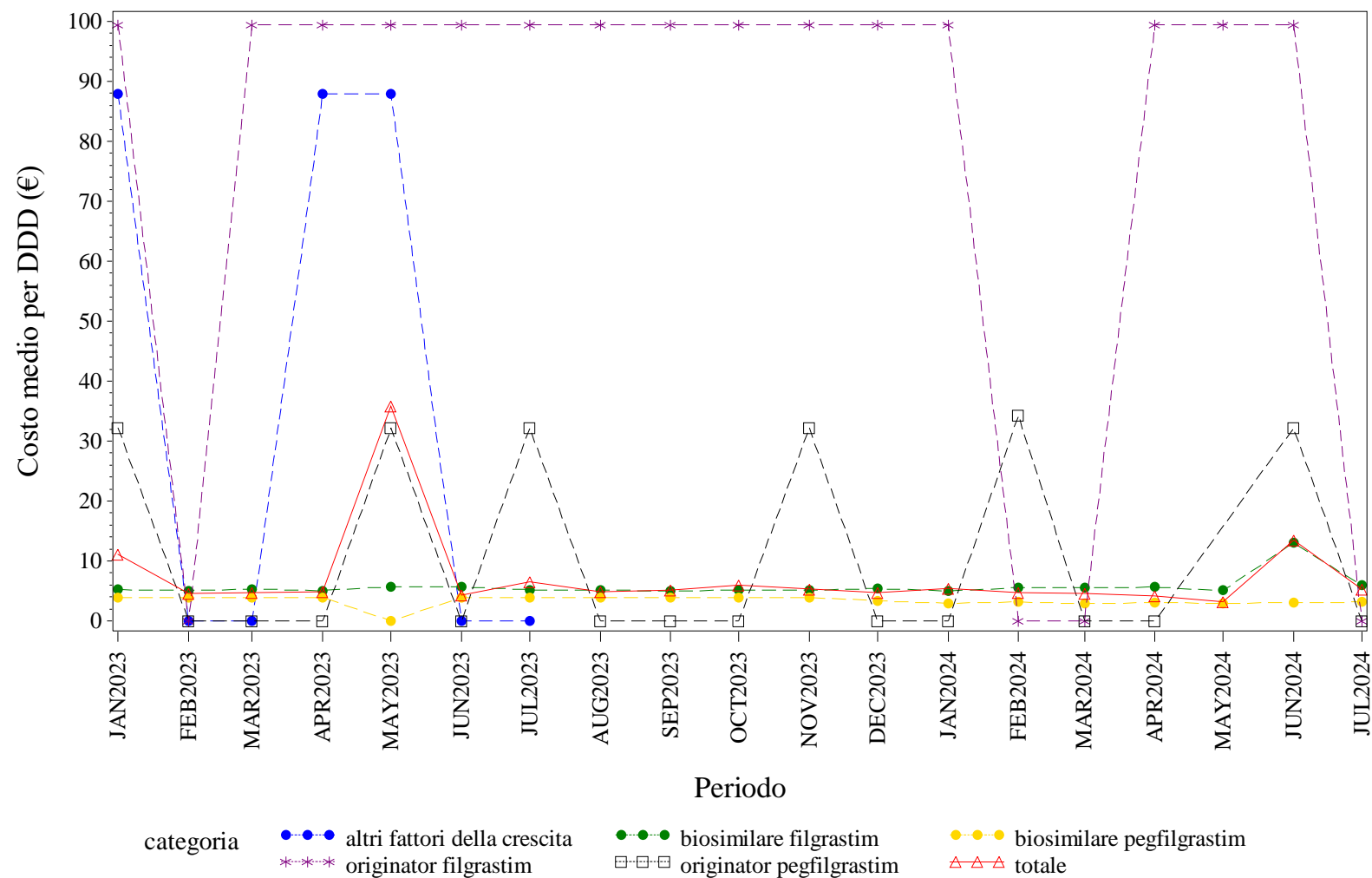

Elaborazione AIFA – Ufficio Monitoraggio della spesa farmaceutica
Dato NSIS/Tracciabilità aggiornato lug-2024

FRIULI VENEZIA GIULIA. FATTORI DELLA CRESCITA - Andamento mensile del costo medio per unità posologica per la categoria terapeutica (ATC IV)
(Fonte: NSIS-Tracciabilità del farmaco)

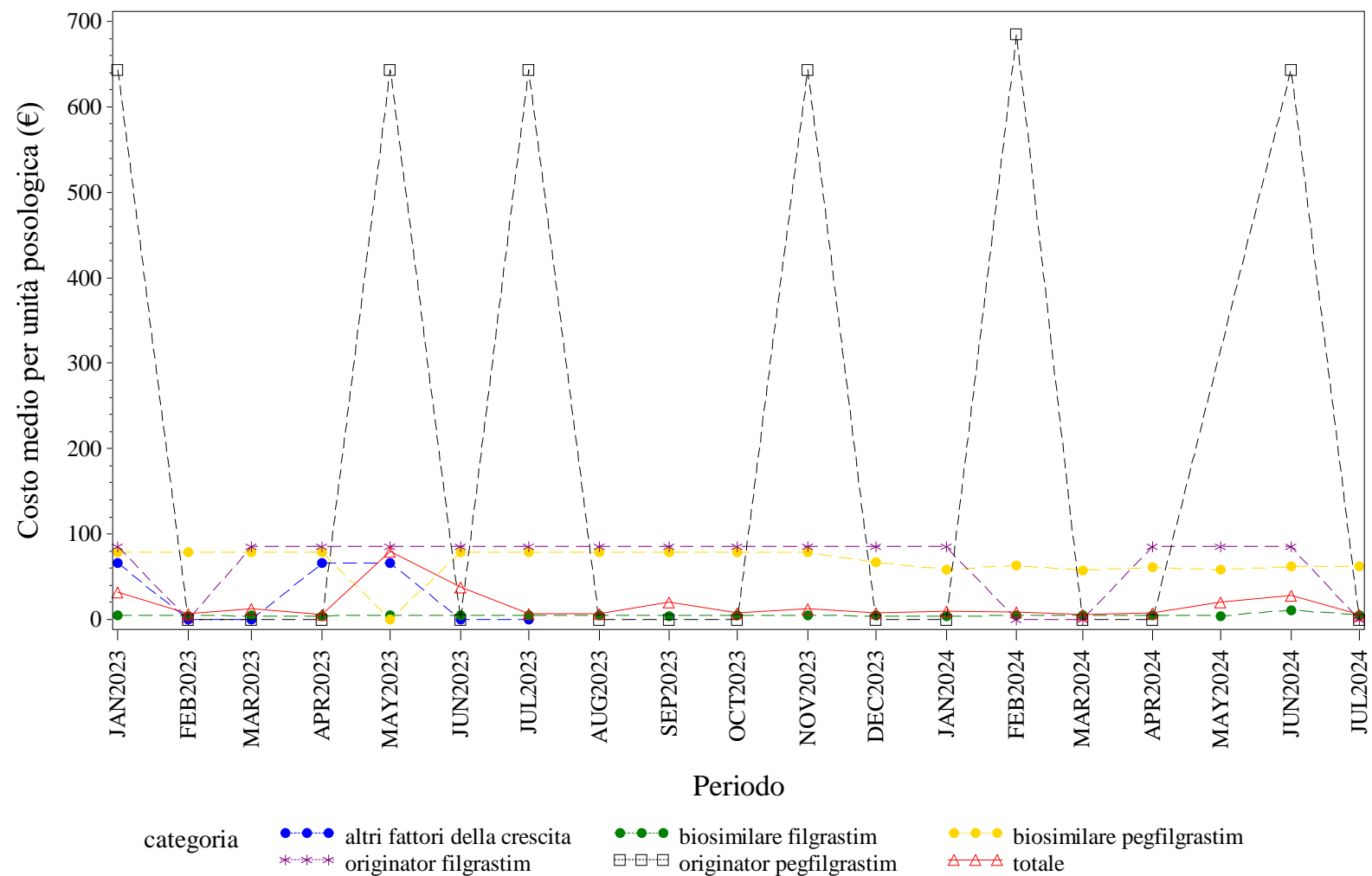

Elaborazione AIFA – Ufficio Monitoraggio della spesa farmaceutica
Dato NSIS/Tracciabilità' aggiornato lug-2024

FRIULI VENEZIA GIULIA. FOLLITROPINE - Andamento mensile del prezzo medio per confezione per la categoria terapeutica (ATC IV)
(Fonte: NSIS-Tracciabilità del farmaco)

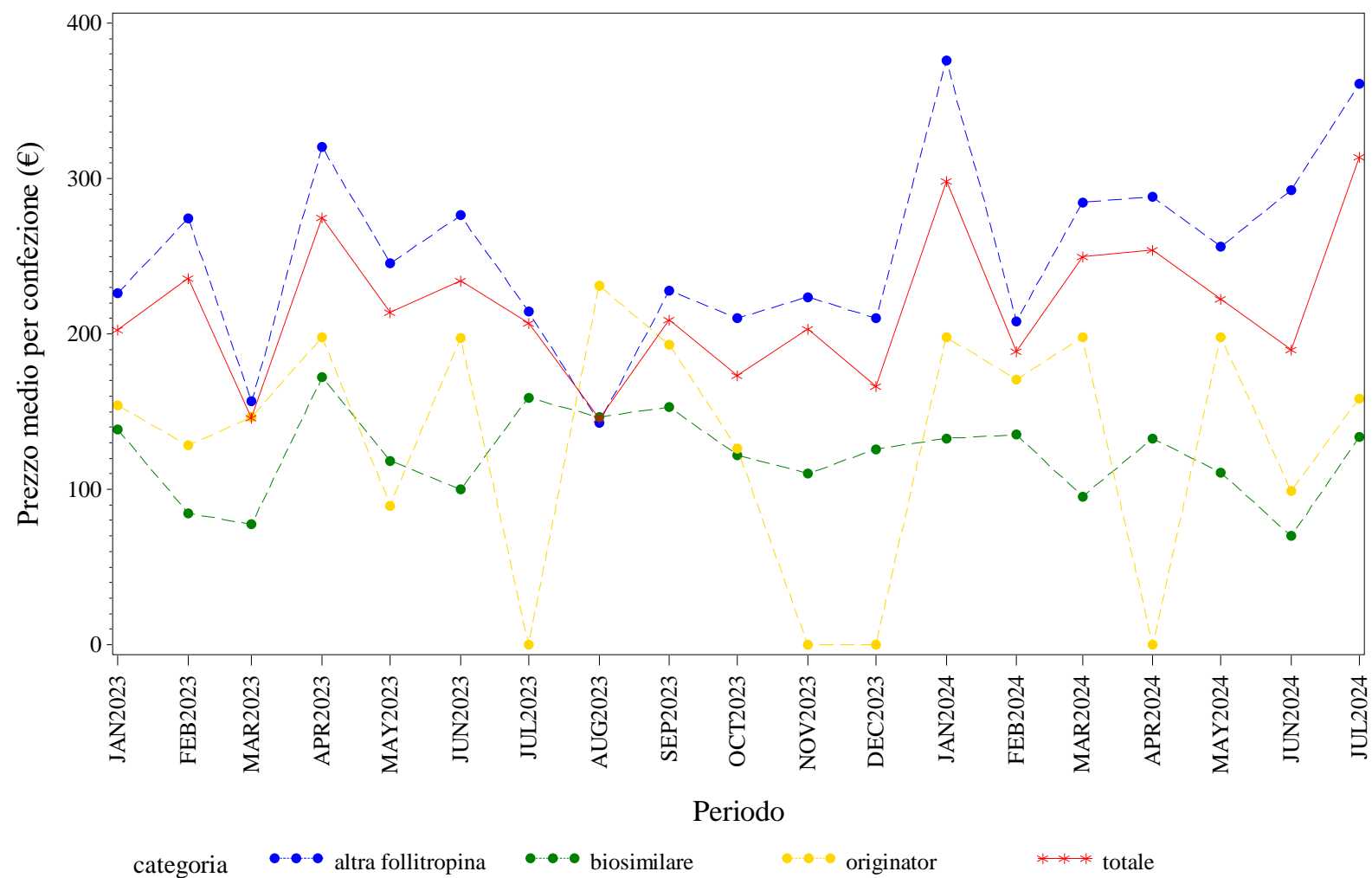

Elaborazione AIFA – Ufficio Monitoraggio della spesa farmaceutica
Dato NSIS/Tracciabilità' aggiornato lug-2024

FRIULI VENEZIA GIULIA. FOLLITROPINE - Andamento mensile del costo medio per DDD per la categoria terapeutica (ATC IV)
(Fonte: NSIS-Tracciabilità del farmaco)

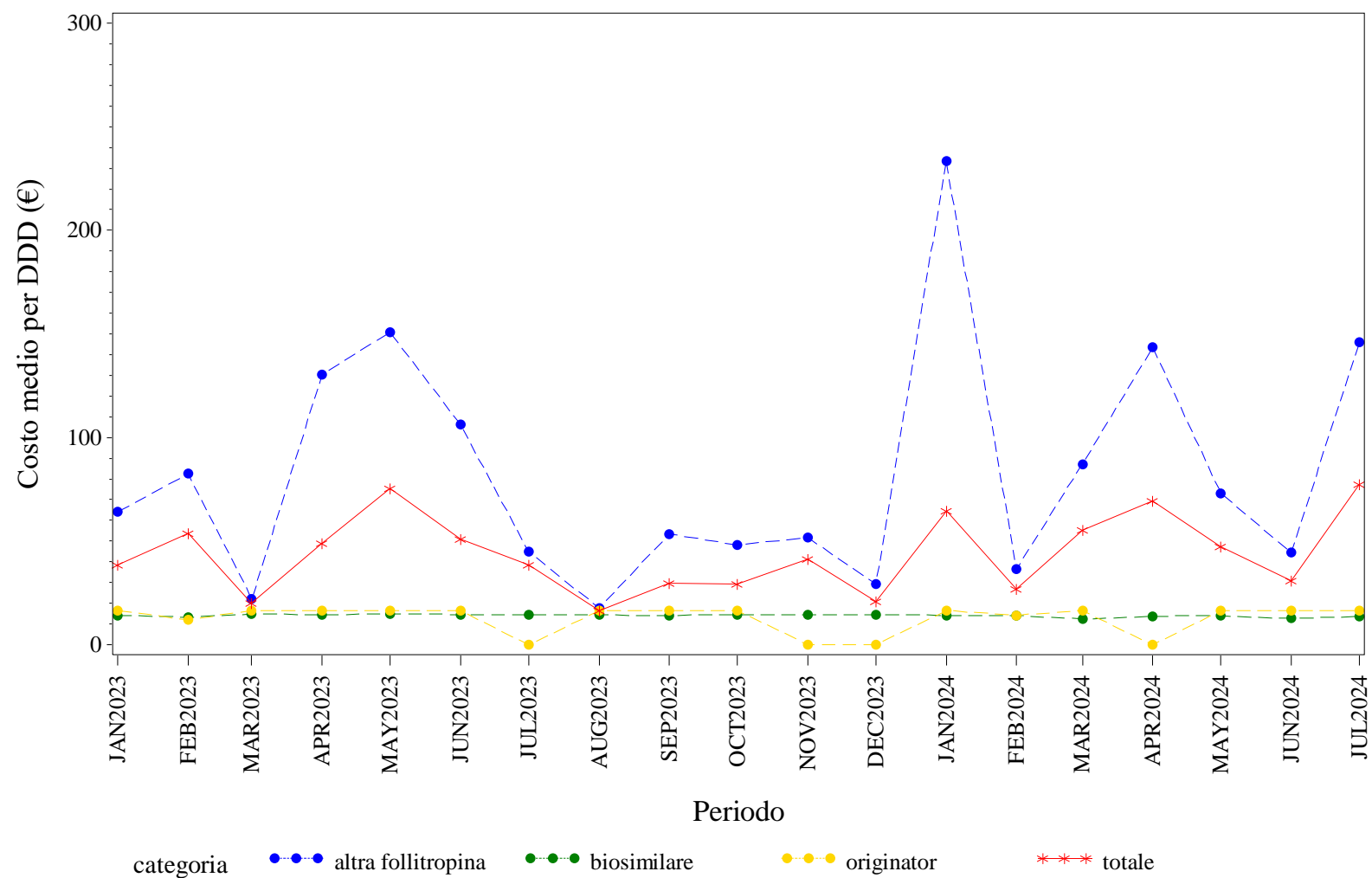

Elaborazione AIFA – Ufficio Monitoraggio della spesa farmaceutica
Dato NSIS/Tracciabilità' aggiornato lug-2024

FRIULI VENEZIA GIULIA. FOLLITROPINE - Andamento mensile del costo medio per unità posologica per la categoria terapeutica (ATC IV)
(Fonte: NSIS-Tracciabilità del farmaco)

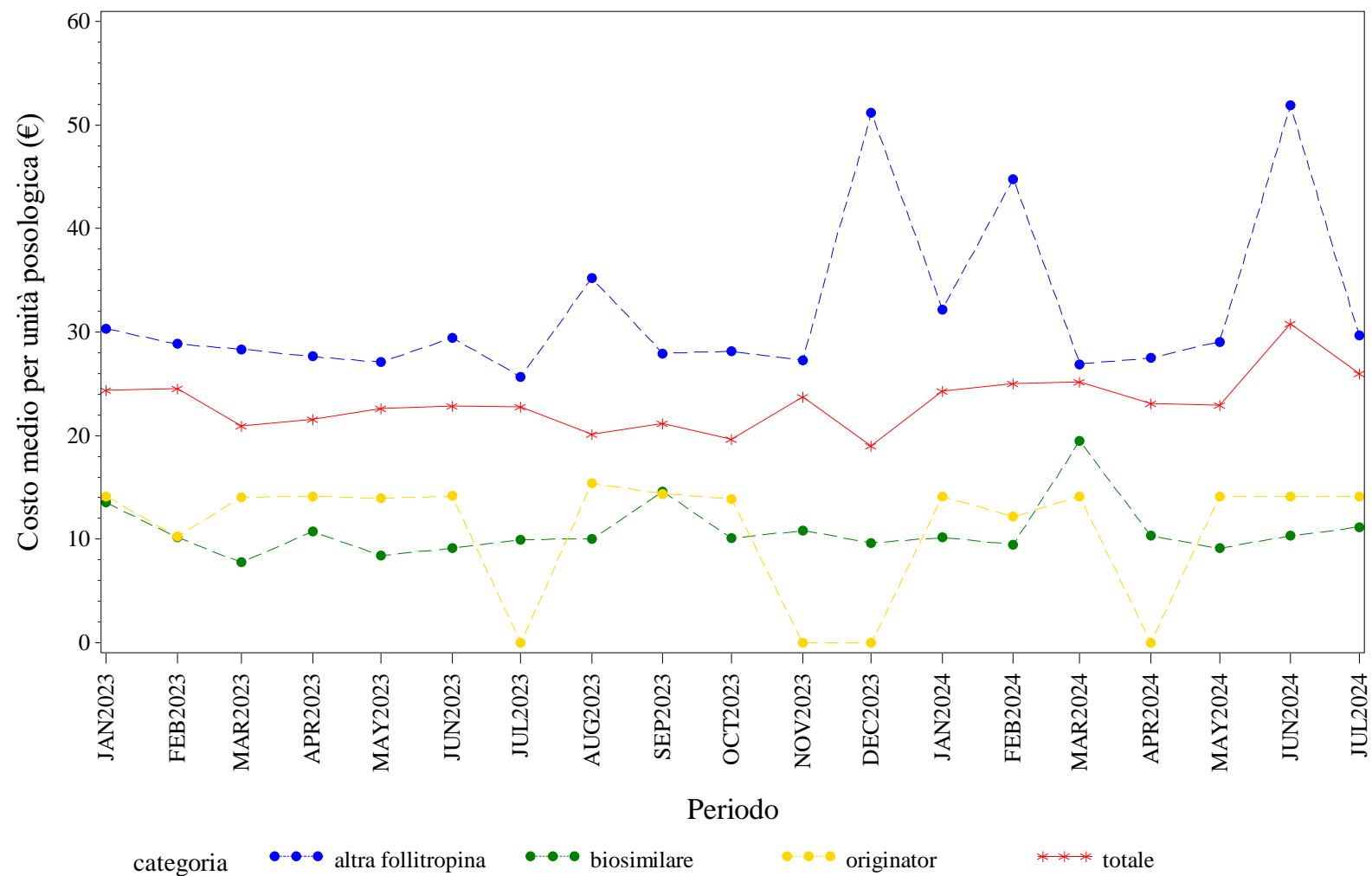

Elaborazione AIFA – Ufficio Monitoraggio della spesa farmaceutica
Dato NSIS/Tracciabilita' aggiornato lug-2024

FRIULI VENEZIA GIULIA. INSULINE COMBinate (LONG/INTERMEDIATE CON FAST) - Andamento mensile del prezzo medio per confezione per la categoria terapeutica (ATC IV)
(Fonte: NSIS-Tracciabilità del farmaco)

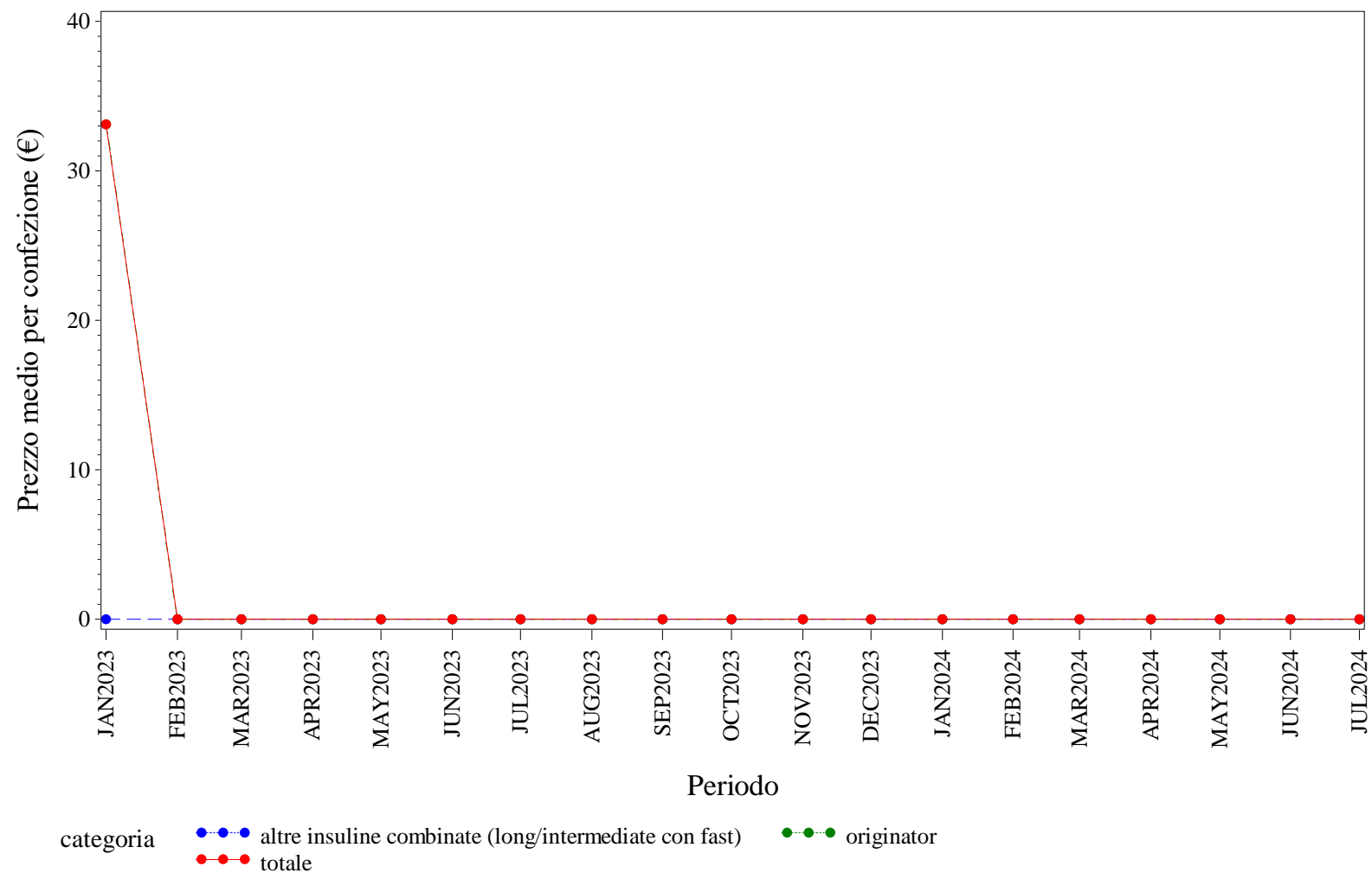

Elaborazione AIFA – Ufficio Monitoraggio della spesa farmaceutica
Dato NSIS/Tracciabilità' aggiornato lug-2024

FRIULI VENEZIA GIULIA. INSULINE COMBinate (LONG/INTERMEDIATE CON FAST) - Andamento mensile del costo medio per DDD per la categoria terapeutica (ATC IV)
(Fonte: NSIS-Tracciabilità del farmaco)

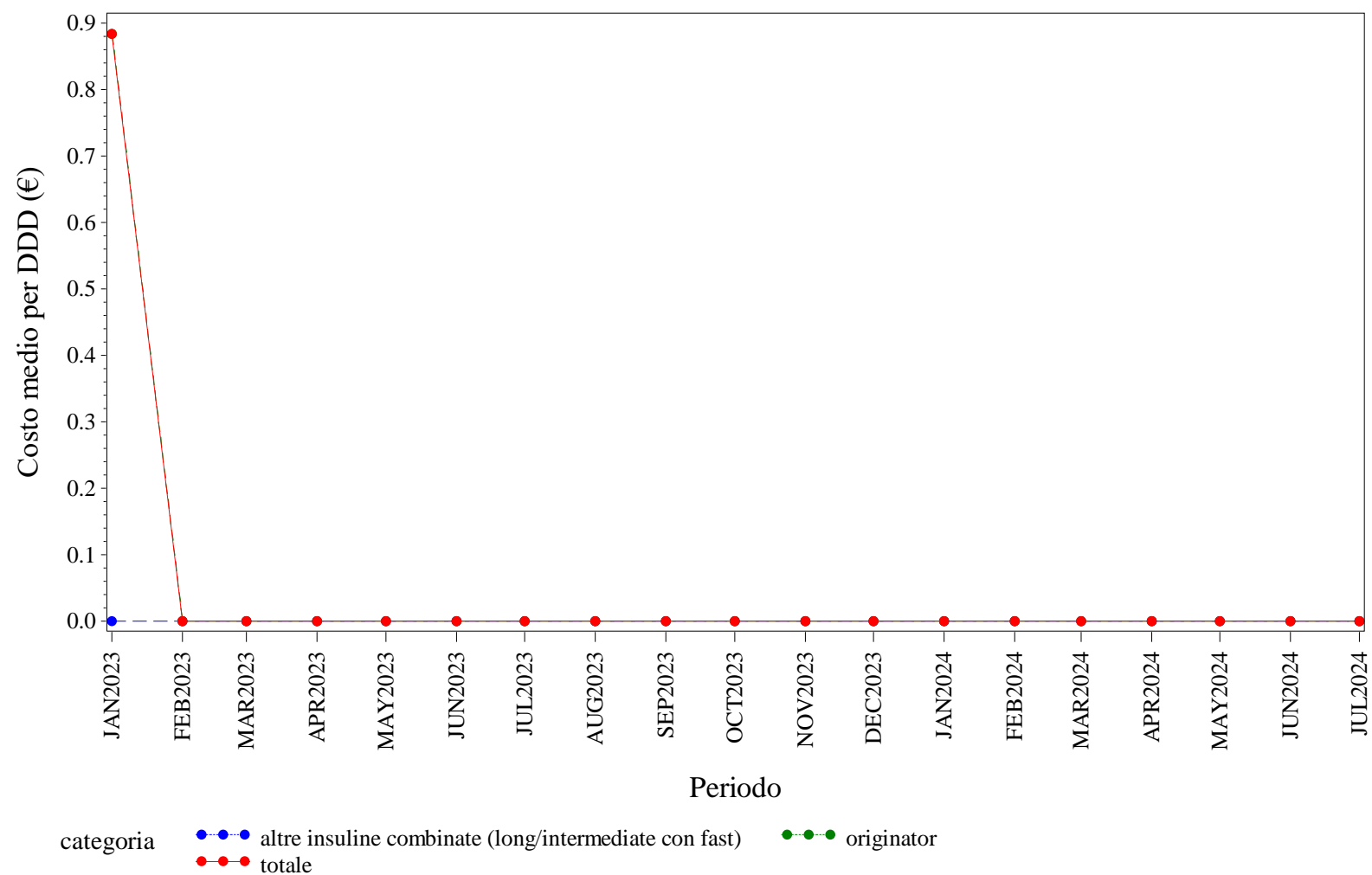

Elaborazione AIFA – Ufficio Monitoraggio della spesa farmaceutica
Dato NSIS/Tracciabilità' aggiornato lug-2024

FRIULI VENEZIA GIULIA. INSULINE COMBinate (LONG/INTERMEDIATE CON FAST) - Andamento mensile del costo medio per unità posologica per la categoria terapeutica (ATC IV)
(Fonte: NSIS-Tracciabilità del farmaco)

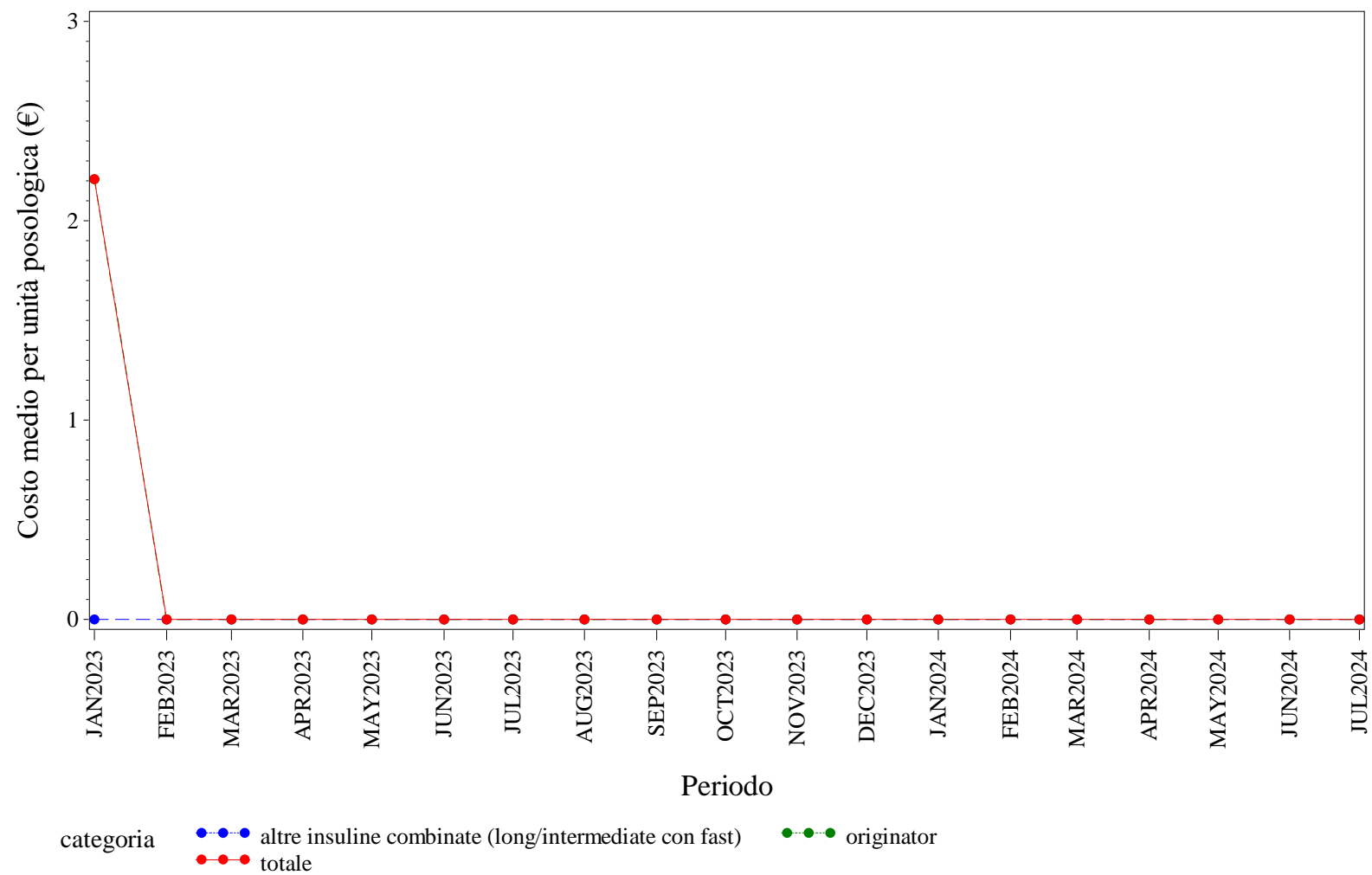

Elaborazione AIFA – Ufficio Monitoraggio della spesa farmaceutica
Dato NSIS/Tracciabilità' aggiornato lug-2024

FRIULI VENEZIA GIULIA. INSULINE FAST ACTING - Andamento mensile del prezzo medio per confezione per la categoria terapeutica (ATC IV)
(Fonte: NSIS-Tracciabilità del farmaco)

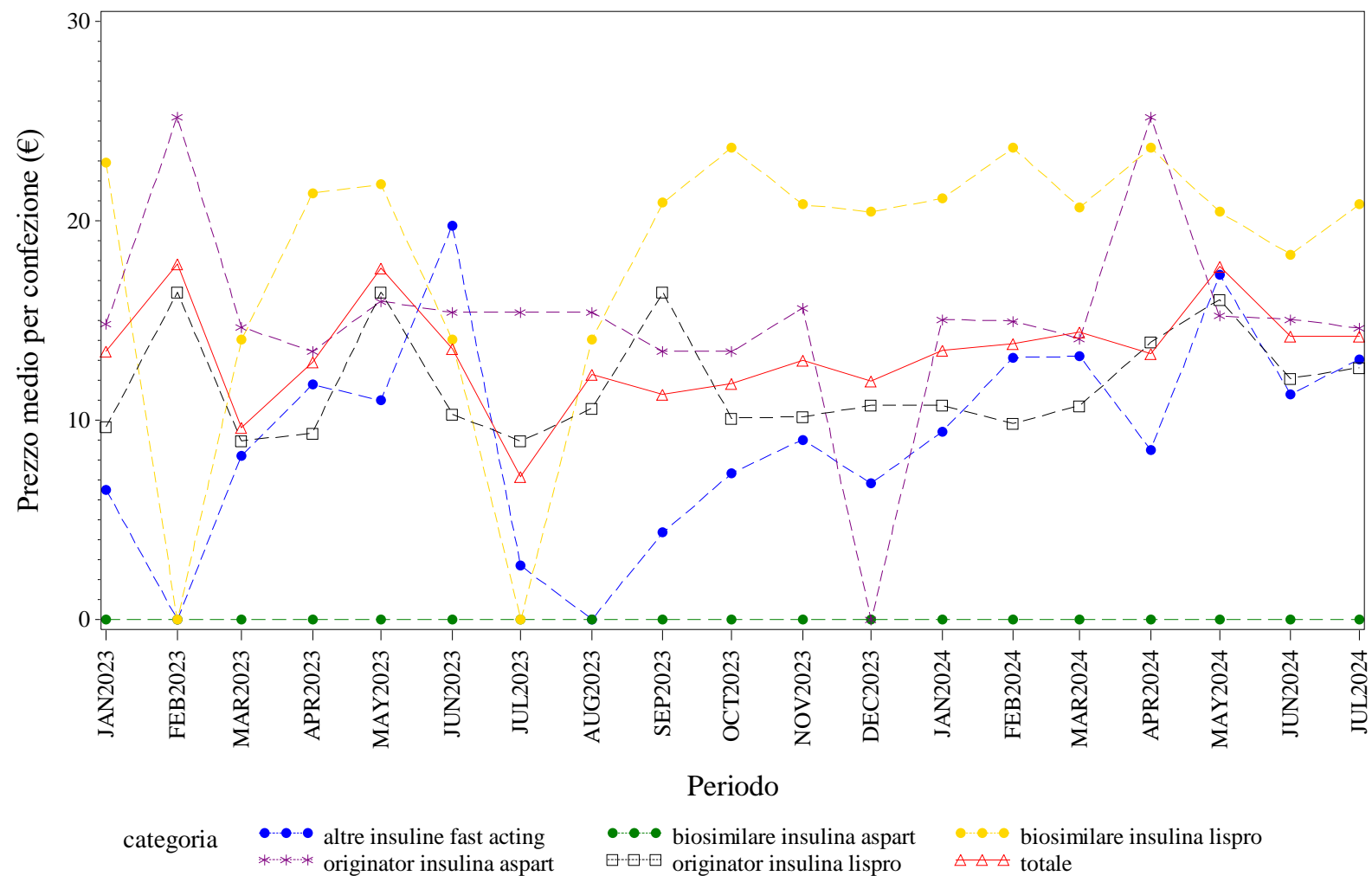

Elaborazione AIFA – Ufficio Monitoraggio della spesa farmaceutica
Dato NSIS/Tracciabilità' aggiornato lug-2024

FRIULI VENEZIA GIULIA. INSULINE FAST ACTING - Andamento mensile del costo medio per DDD per la categoria terapeutica (ATC IV)
(Fonte: NSIS-Tracciabilità del farmaco)

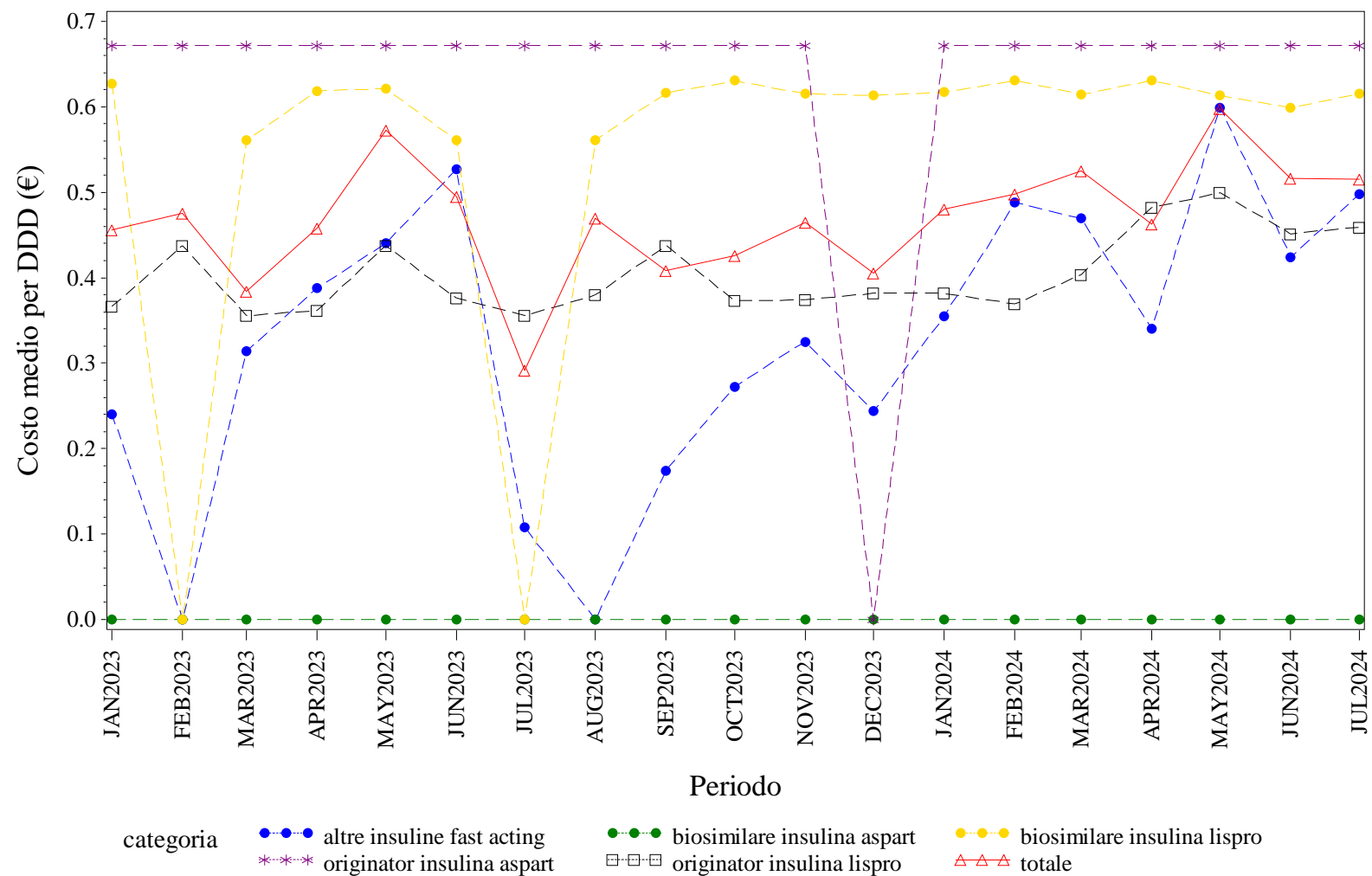

Elaborazione AIFA – Ufficio Monitoraggio della spesa farmaceutica
Dato NSIS/Tracciabilità' aggiornato lug-2024

FRIULI VENEZIA GIULIA. INSULINE FAST ACTING - Andamento mensile del costo medio per unità posologica per la categoria terapeutica (ATC IV)
(Fonte: NSIS-Tracciabilità del farmaco)

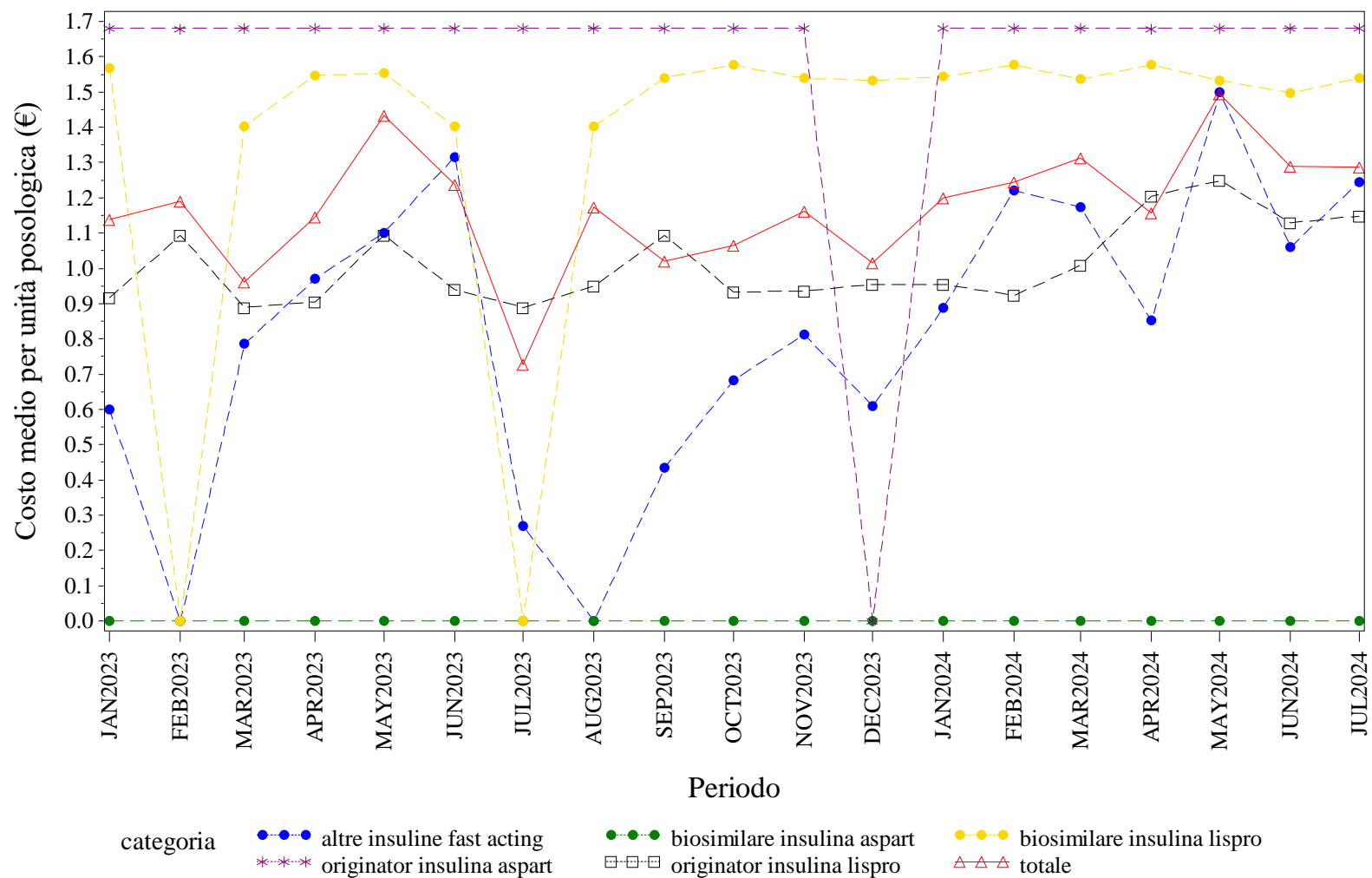

Elaborazione AIFA – Ufficio Monitoraggio della spesa farmaceutica
Dato NSIS/Tracciabilità aggiornato lug-2024

FRIULI VENEZIA GIULIA. INSULINE INTERMEDIATE ACTING - Andamento mensile del prezzo medio per confezione per la categoria terapeutica (ATC IV)
(Fonte: NSIS-Tracciabilità del farmaco)

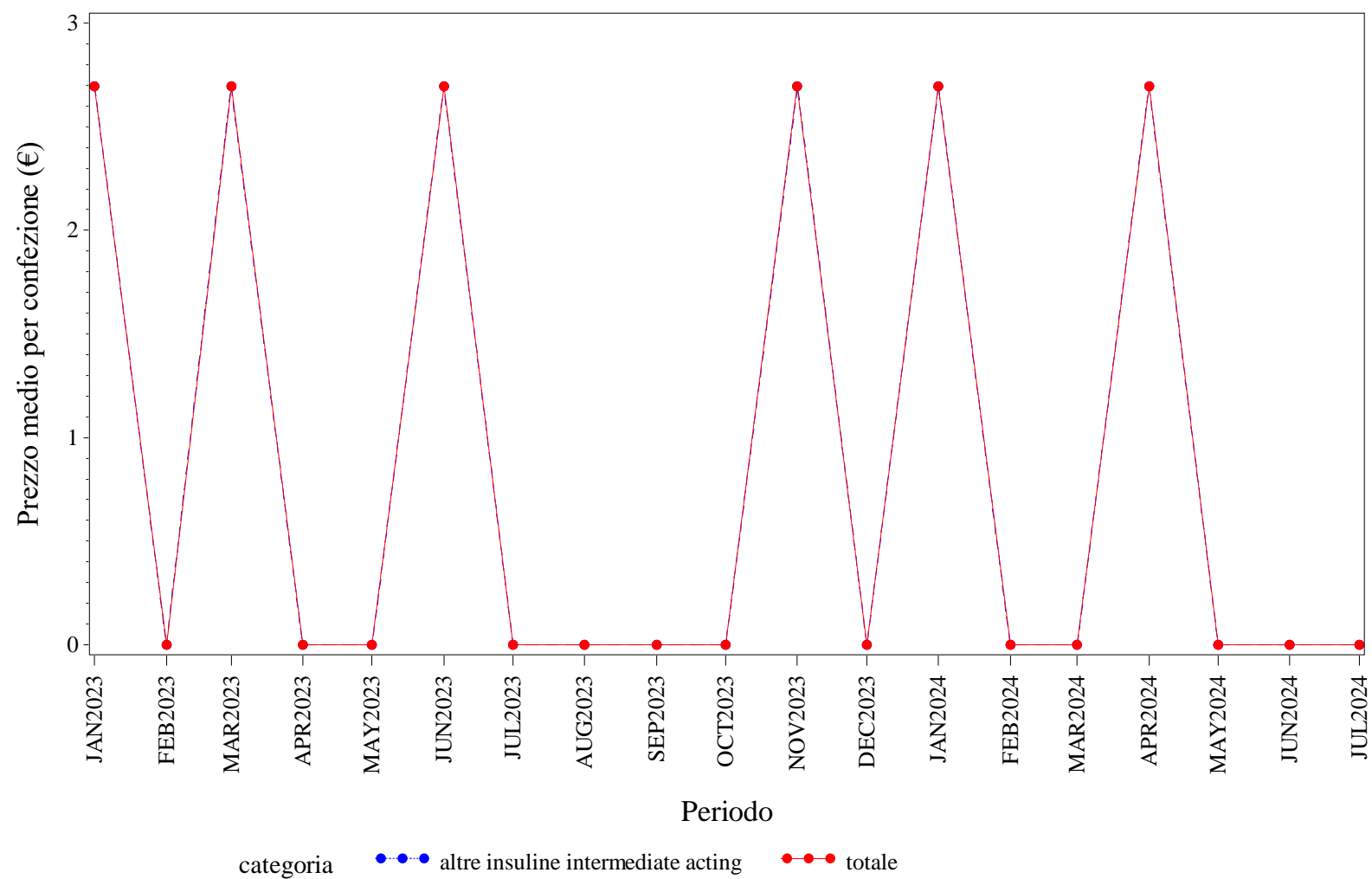

Elaborazione AIFA – Ufficio Monitoraggio della spesa farmaceutica
Dato NSIS/Tracciabilità' aggiornato lug-2024

FRIULI VENEZIA GIULIA. INSULINE INTERMEDIATE ACTING - Andamento mensile del costo medio per DDD per la categoria terapeutica (ATC IV)
(Fonte: NSIS-Tracciabilità del farmaco)

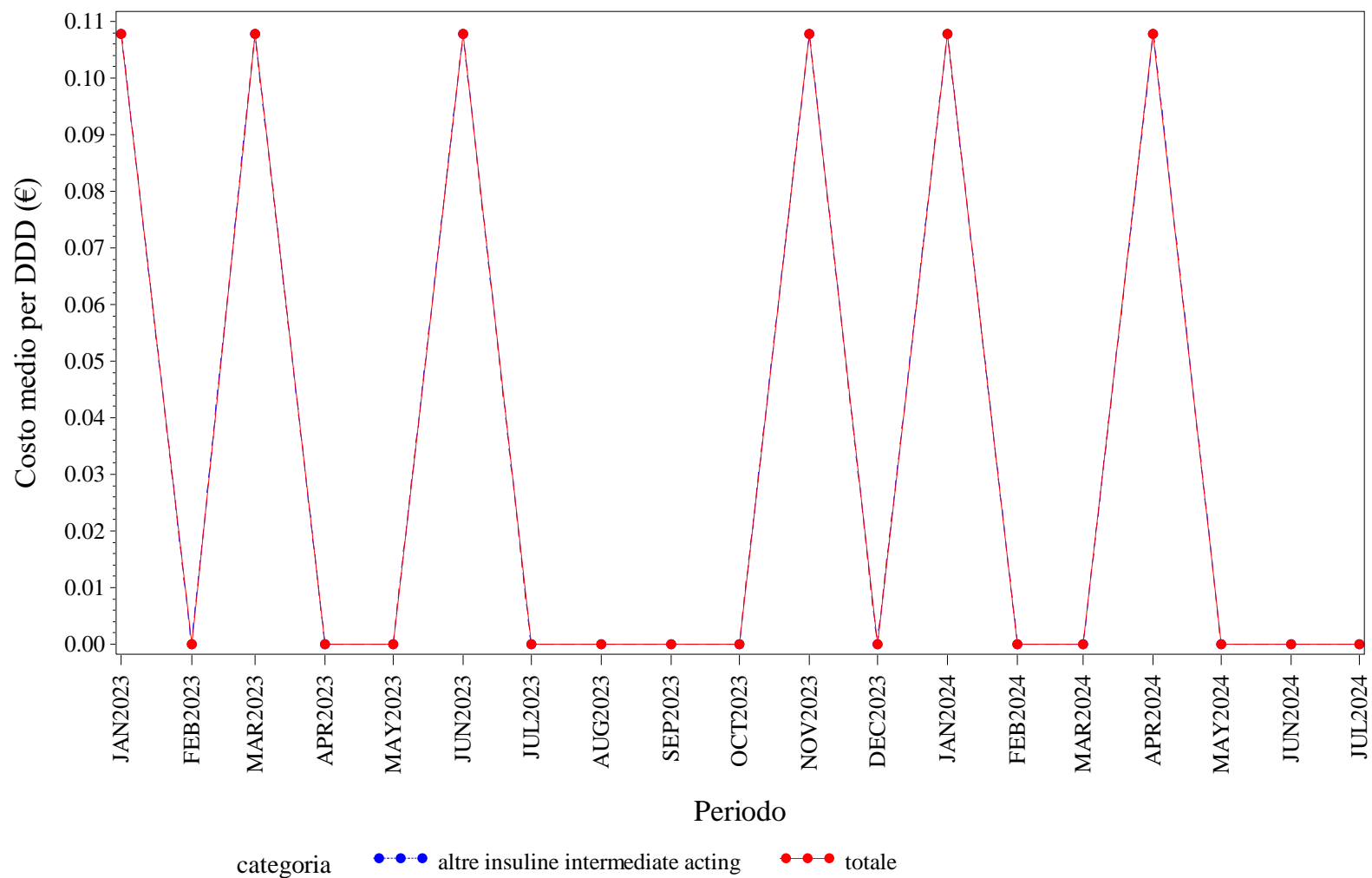

Elaborazione AIFA – Ufficio Monitoraggio della spesa farmaceutica
Dato NSIS/Tracciabilità' aggiornato lug-2024

FRIULI VENEZIA GIULIA. INSULINE INTERMEDIATE ACTING - Andamento mensile del costo medio per unità posologica per la categoria terapeutica (ATC IV)
(Fonte: NSIS-Tracciabilità del farmaco)

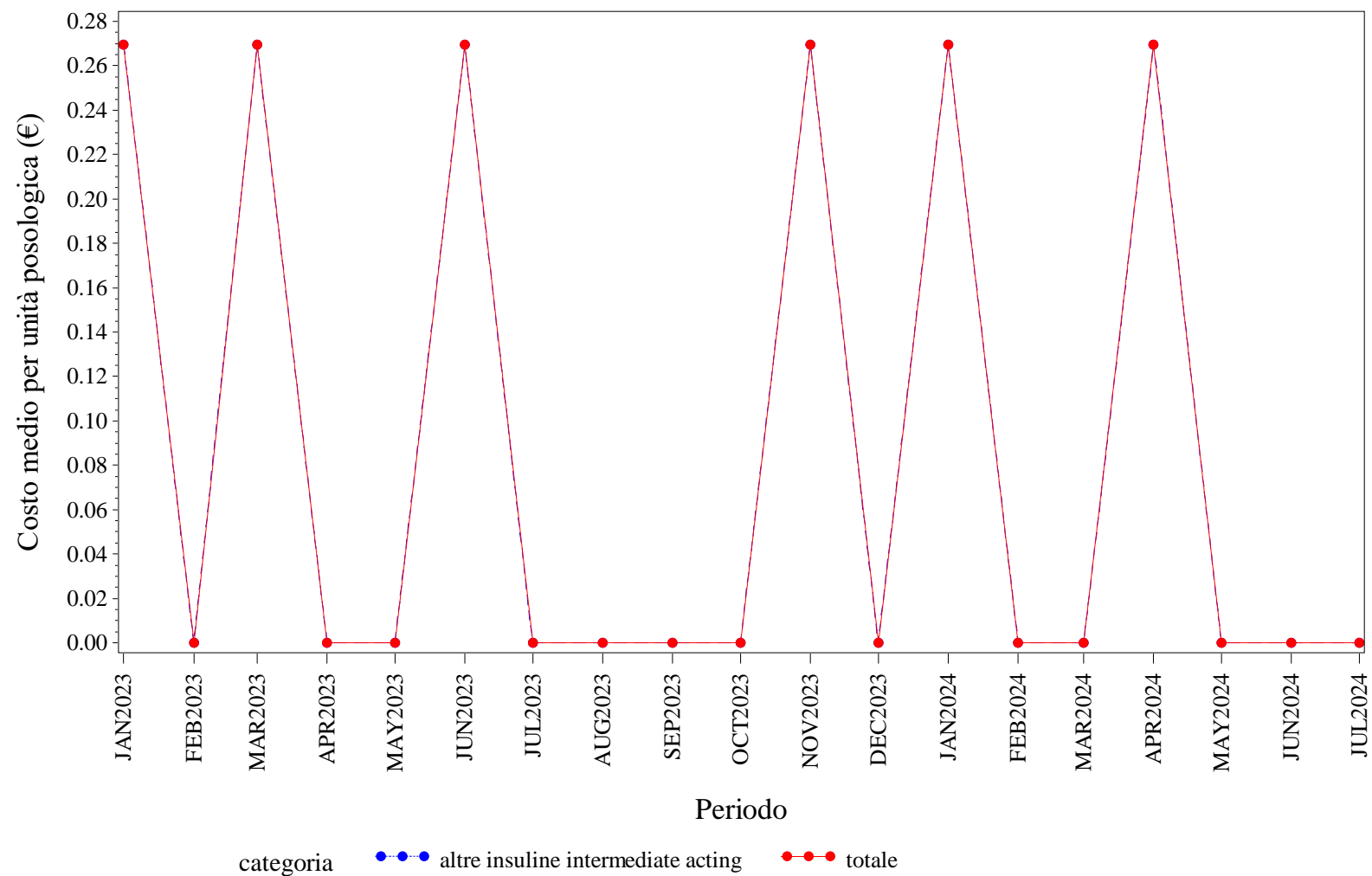

Elaborazione AIFA – Ufficio Monitoraggio della spesa farmaceutica
Dato NSIS/Tracciabilità' aggiornato lug-2024



FRIULI VENEZIA GIULIA. INSULINE LONG ACTING - Andamento mensile del costo medio per DDD per la categoria terapeutica (ATC IV)
(Fonte: NSIS-Tracciabilità del farmaco)

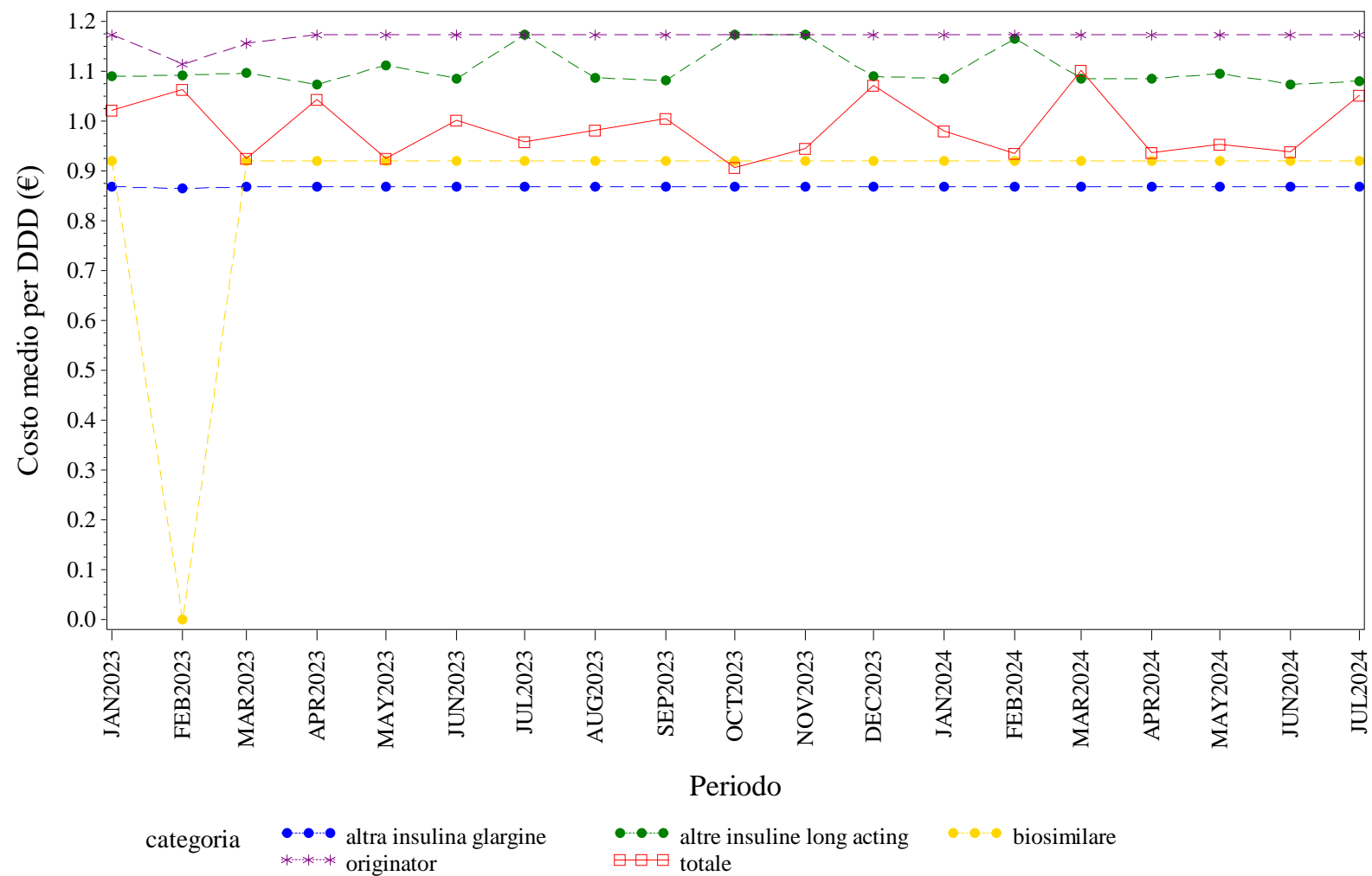

Elaborazione AIFA – Ufficio Monitoraggio della spesa farmaceutica
Dato NSIS/Tracciabilità' aggiornato lug-2024

FRIULI VENEZIA GIULIA. INSULINE LONG ACTING - Andamento mensile del costo medio per unità posologica per la categoria terapeutica (ATC IV)
(Fonte: NSIS-Tracciabilità del farmaco)

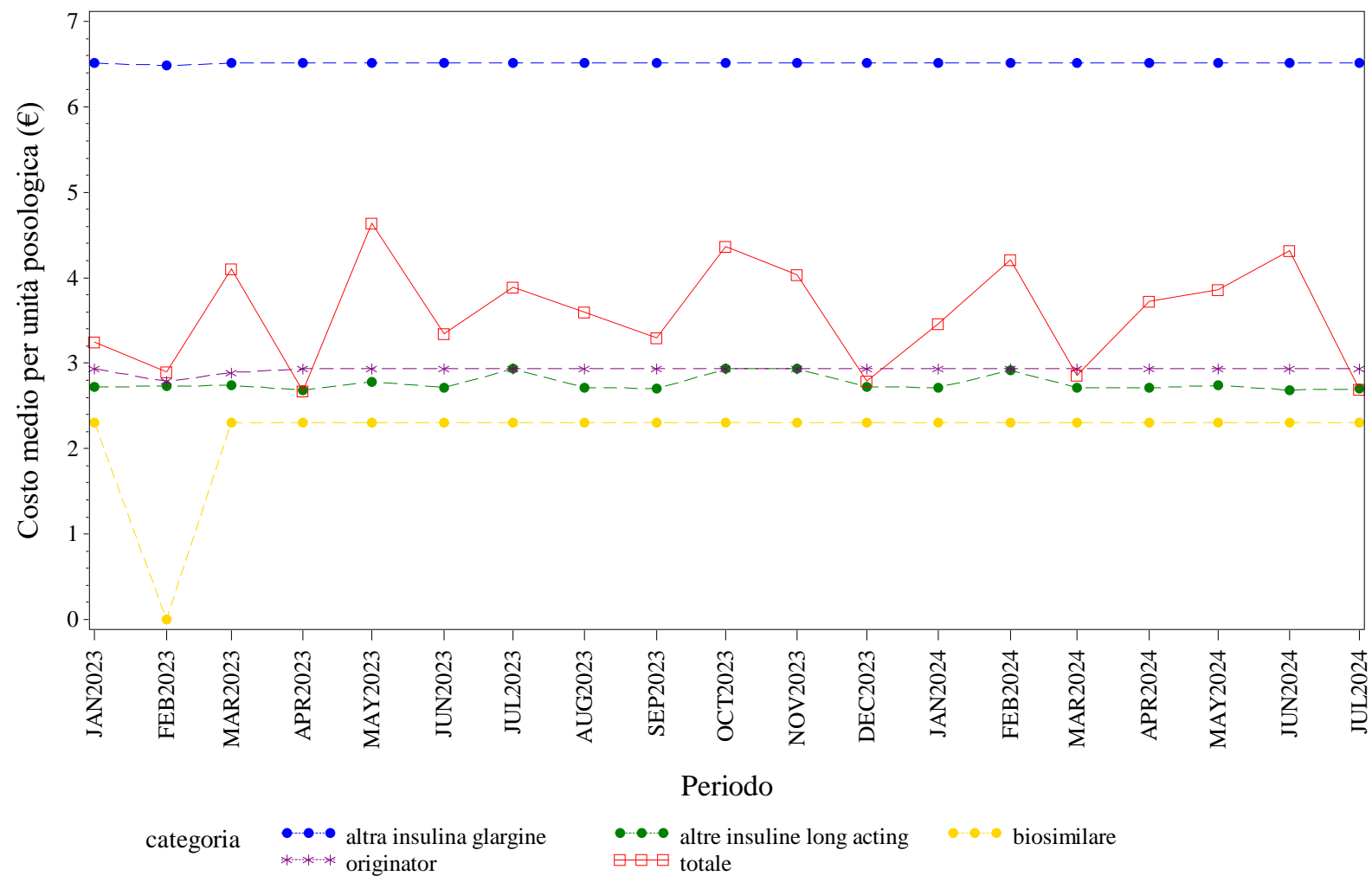

Elaborazione AIFA – Ufficio Monitoraggio della spesa farmaceutica
Dato NSIS/Tracciabilità' aggiornato lug-2024

FRIULI VENEZIA GIULIA. NATALIZUMAB - Andamento mensile del prezzo medio per confezione per la categoria terapeutica (ATC IV)
(Fonte: NSIS-Tracciabilità del farmaco)

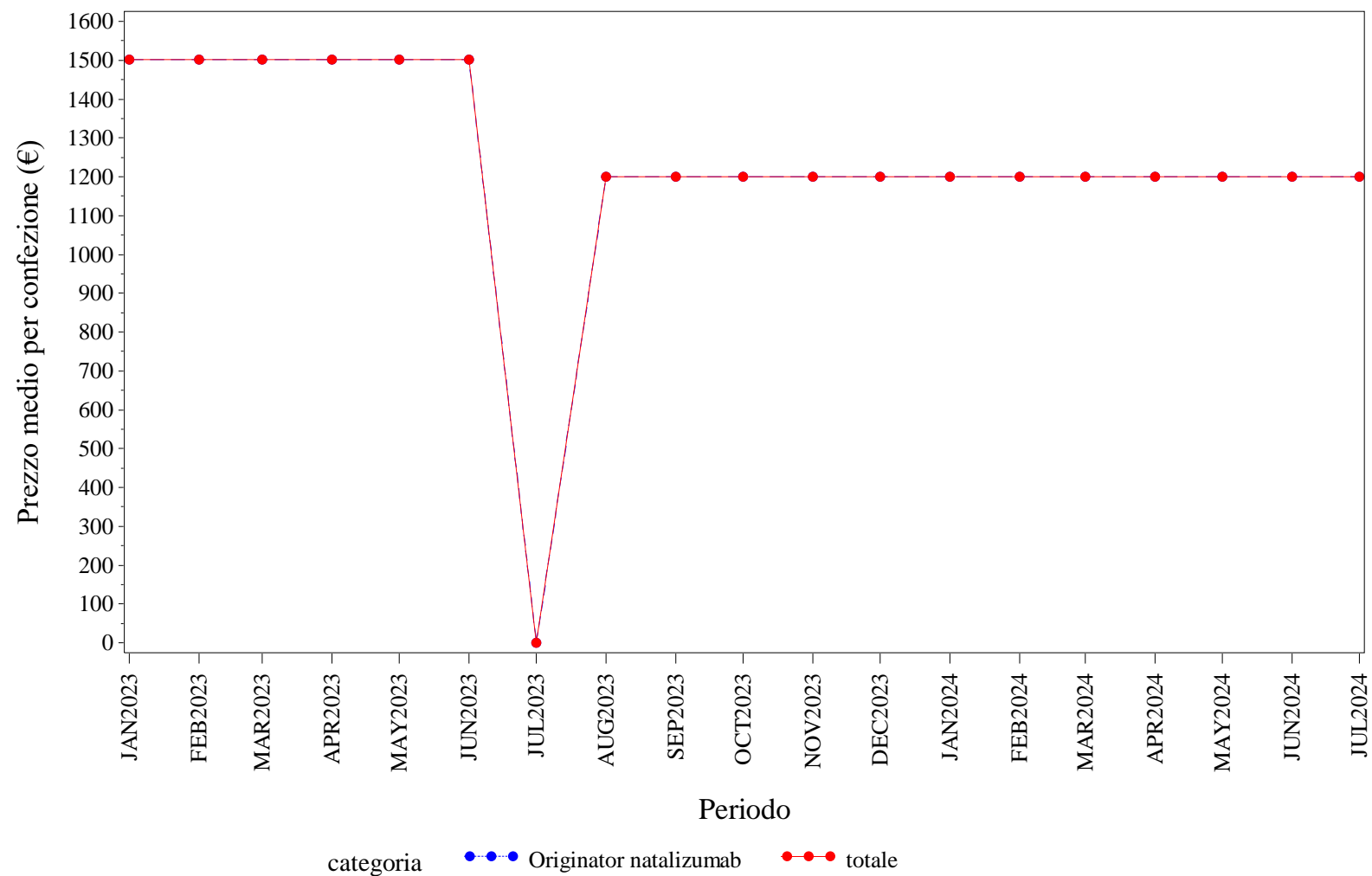

Elaborazione AIFA – Ufficio Monitoraggio della spesa farmaceutica
Dato NSIS/Tracciabilita' aggiornato lug-2024

FRIULI VENEZIA GIULIA. NATALIZUMAB - Andamento mensile del costo medio per DDD per la categoria terapeutica (ATC IV)
(Fonte: NSIS-Tracciabilità del farmaco)

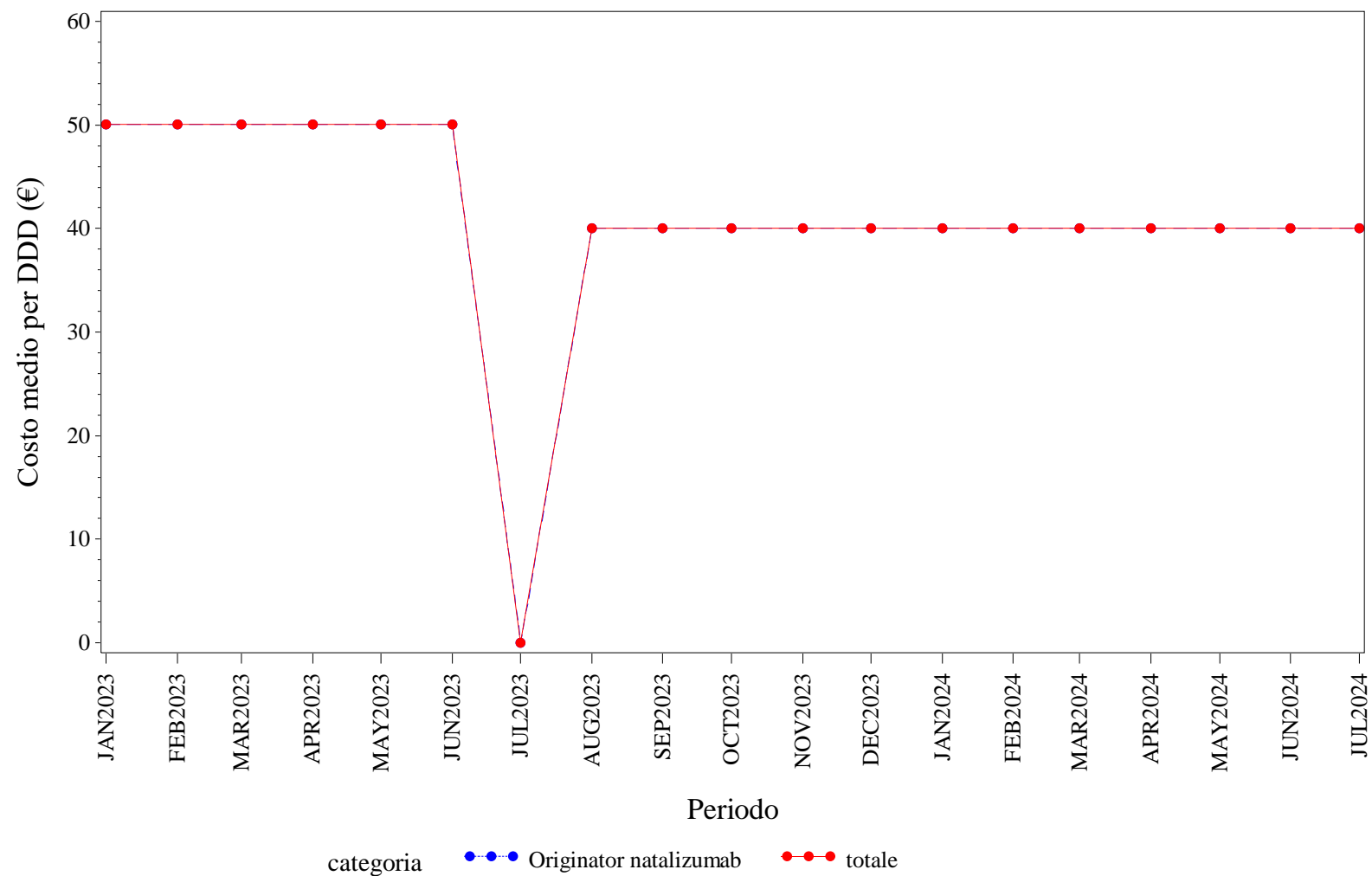

Elaborazione AIFA – Ufficio Monitoraggio della spesa farmaceutica
Dato NSIS/Tracciabilità' aggiornato lug-2024

FRIULI VENEZIA GIULIA. NATALIZUMAB - Andamento mensile del costo medio per unità posologica per la categoria terapeutica (ATC IV)
(Fonte: NSIS-Tracciabilità del farmaco)

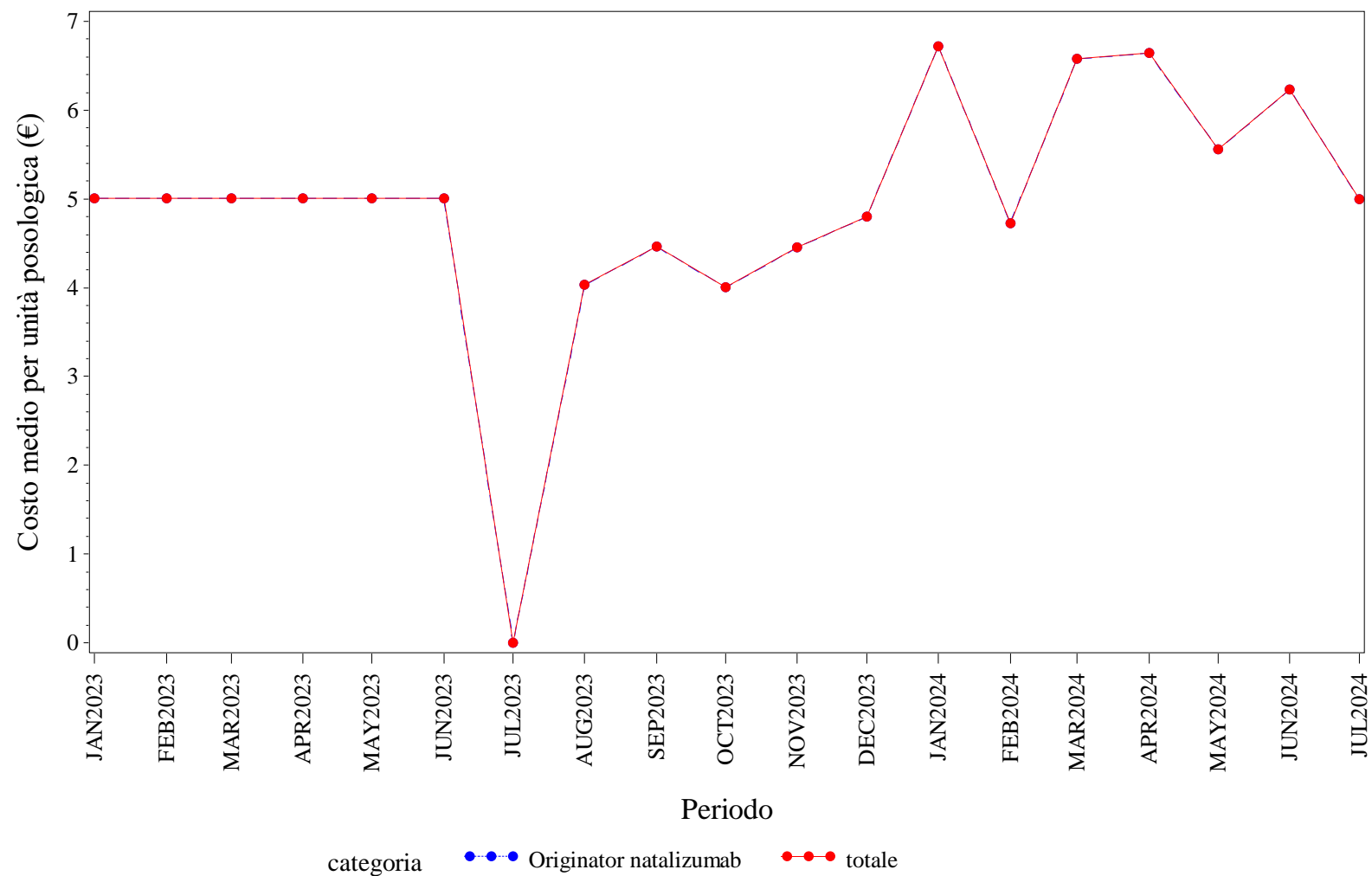

Elaborazione AIFA – Ufficio Monitoraggio della spesa farmaceutica
Dato NSIS/Tracciabilità' aggiornato lug-2024

FRIULI VENEZIA GIULIA. RANIBIZUMAB - Andamento mensile del prezzo medio per confezione per la categoria terapeutica (ATC IV)
(Fonte: NSIS-Tracciabilità del farmaco)

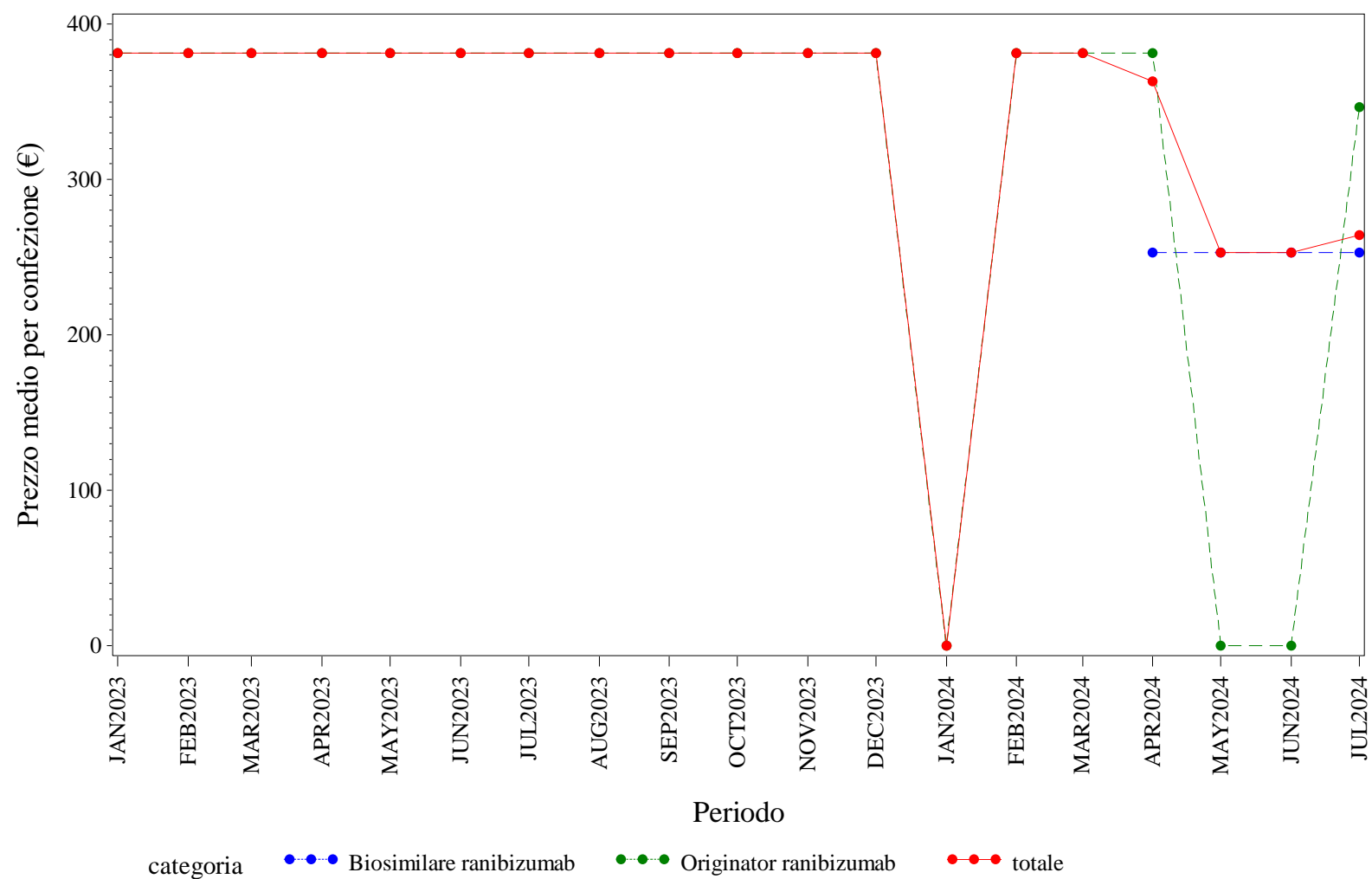

Elaborazione AIFA – Ufficio Monitoraggio della spesa farmaceutica
Dato NSIS/Tracciabilita' aggiornato lug-2024

FRIULI VENEZIA GIULIA. RANIBIZUMAB - Andamento mensile del costo medio per DDD per la categoria terapeutica (ATC IV)
(Fonte: NSIS-Tracciabilità del farmaco)

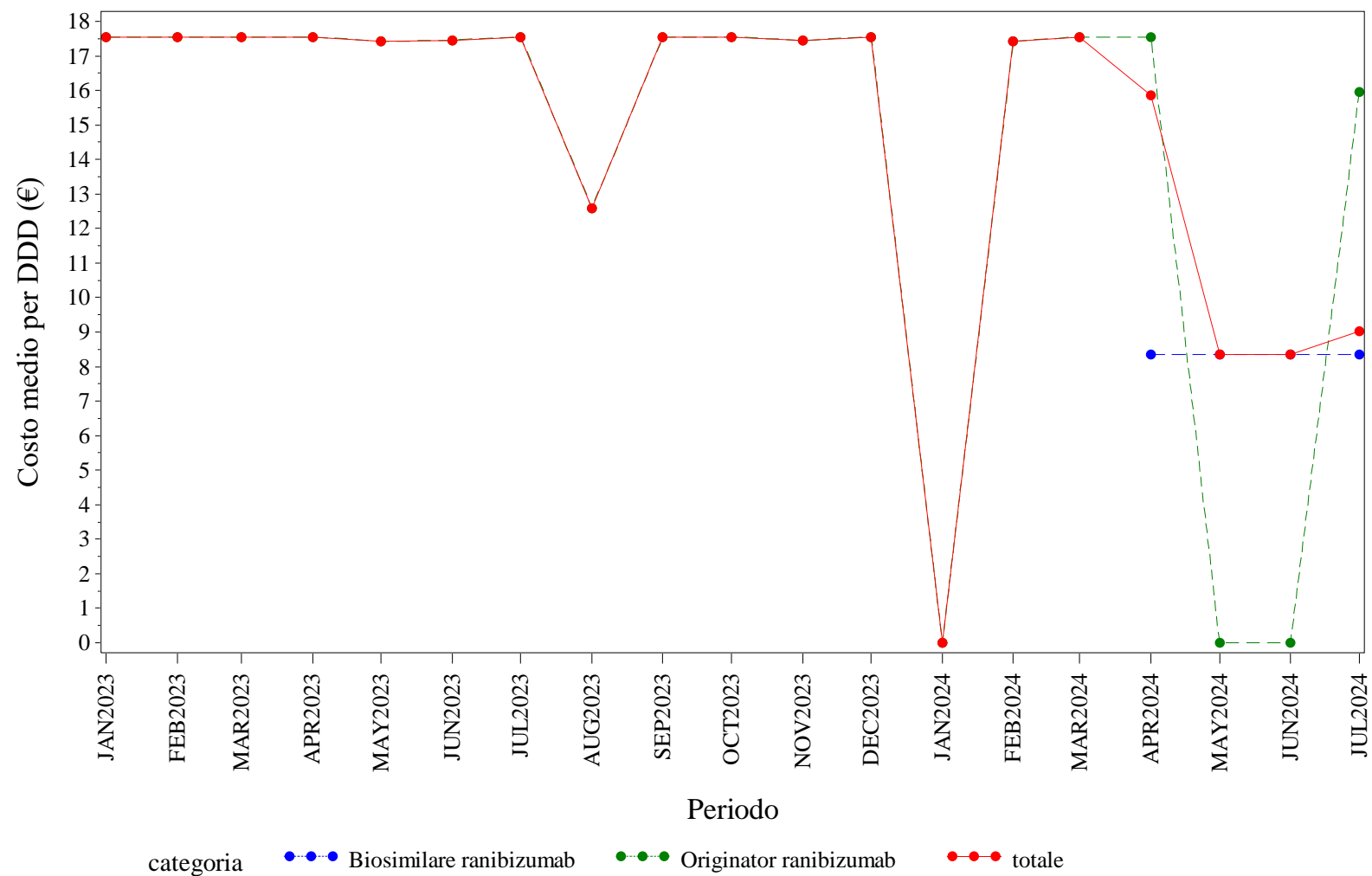

Elaborazione AIFA – Ufficio Monitoraggio della spesa farmaceutica
Dato NSIS/Tracciabilità' aggiornato lug-2024

FRIULI VENEZIA GIULIA. RANIBIZUMAB - Andamento mensile del costo medio per unità posologica per la categoria terapeutica (ATC IV)
(Fonte: NSIS-Tracciabilità del farmaco)

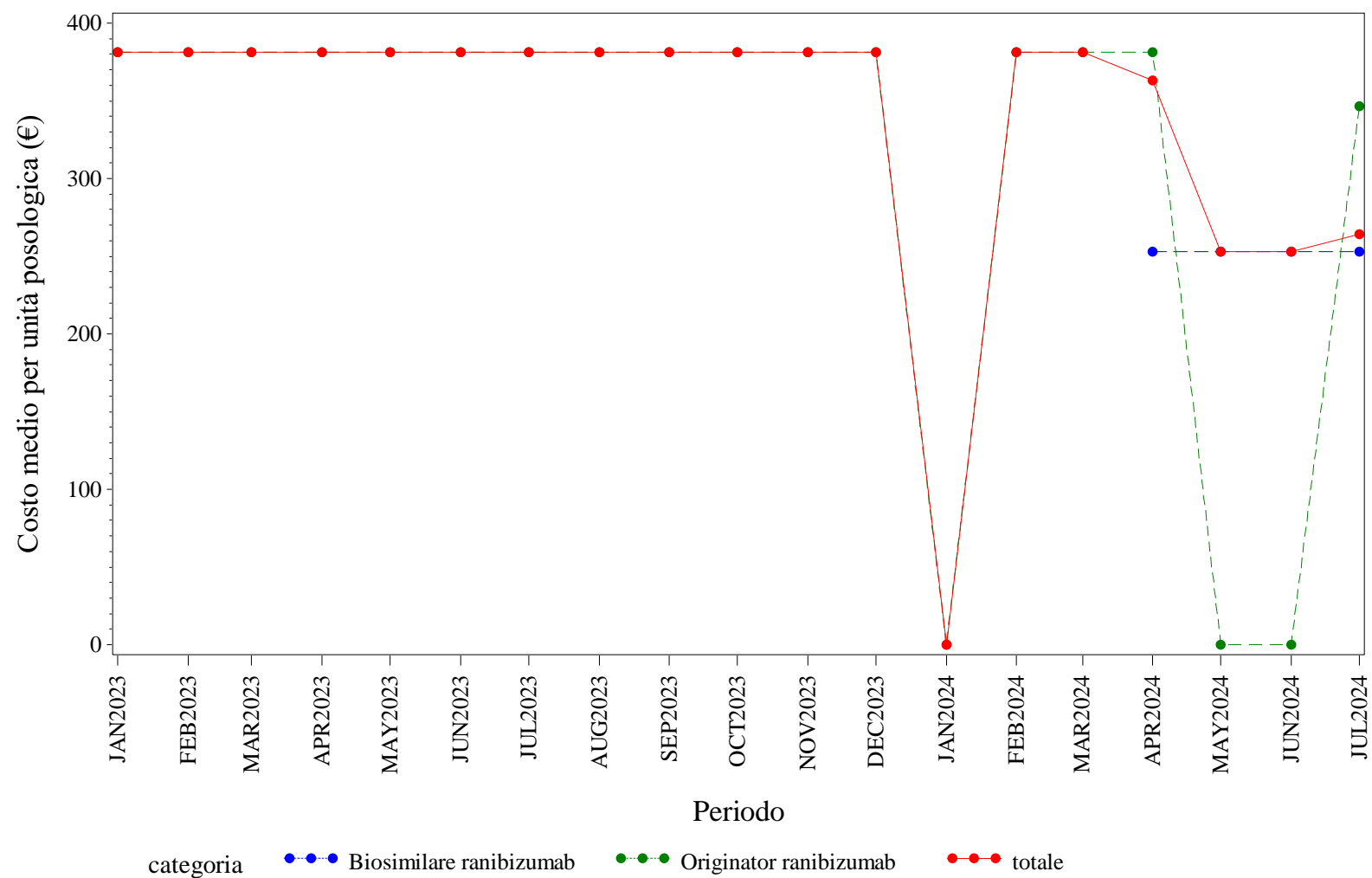

Elaborazione AIFA – Ufficio Monitoraggio della spesa farmaceutica
Dato NSIS/Tracciabilita' aggiornato lug-2024

FRIULI VENEZIA GIULIA. RITUXIMAB - Andamento mensile del prezzo medio per confezione per la categoria terapeutica (ATC IV)
(Fonte: NSIS-Tracciabilità del farmaco)

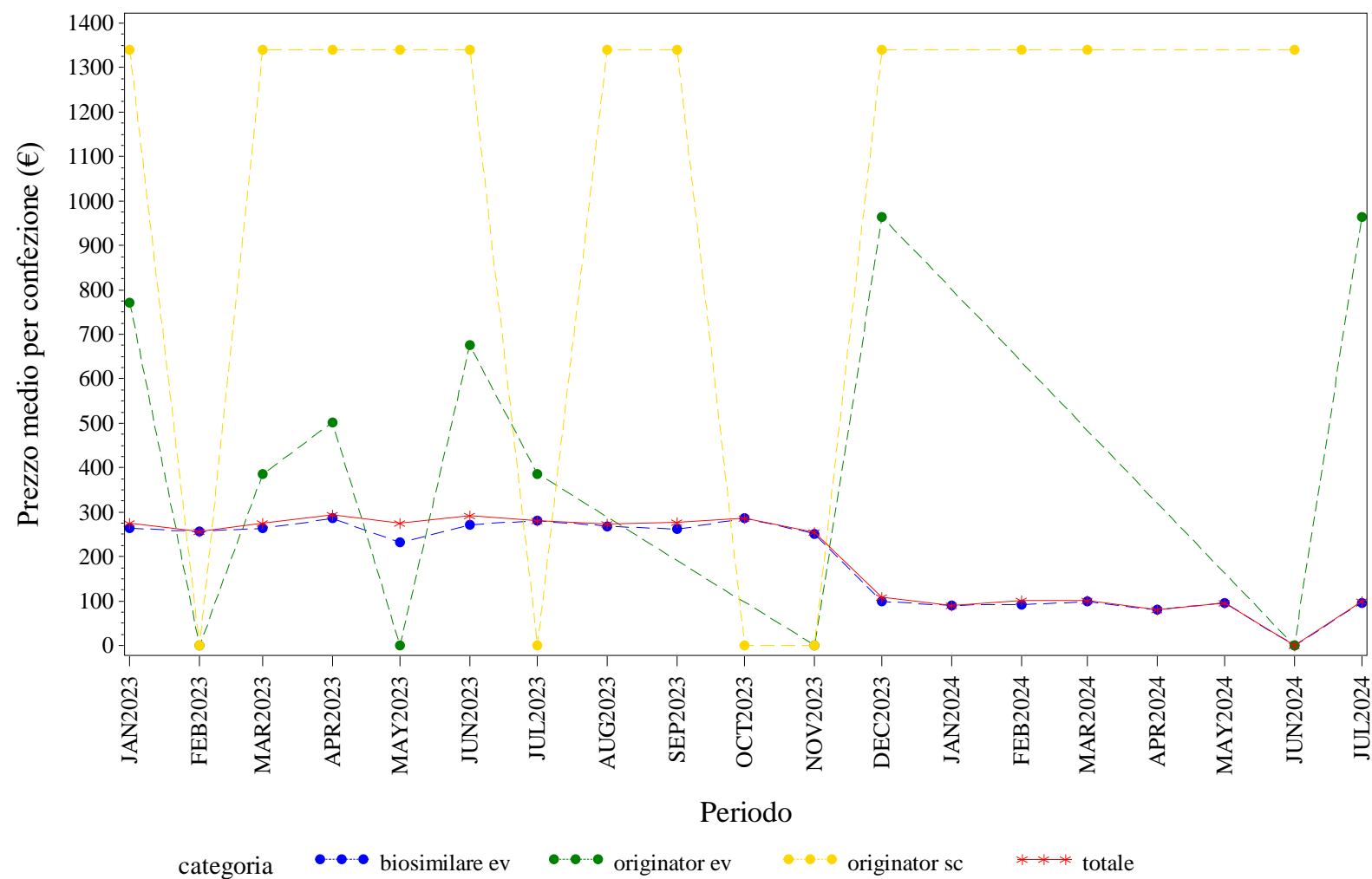

Elaborazione AIFA – Ufficio Monitoraggio della spesa farmaceutica
Dato NSIS/Tracciabilita' aggiornato lug-2024

FRIULI VENEZIA GIULIA. RITUXIMAB - Andamento mensile del costo medio per DDD per la categoria terapeutica (ATC IV)
(Fonte: NSIS-Tracciabilità del farmaco)

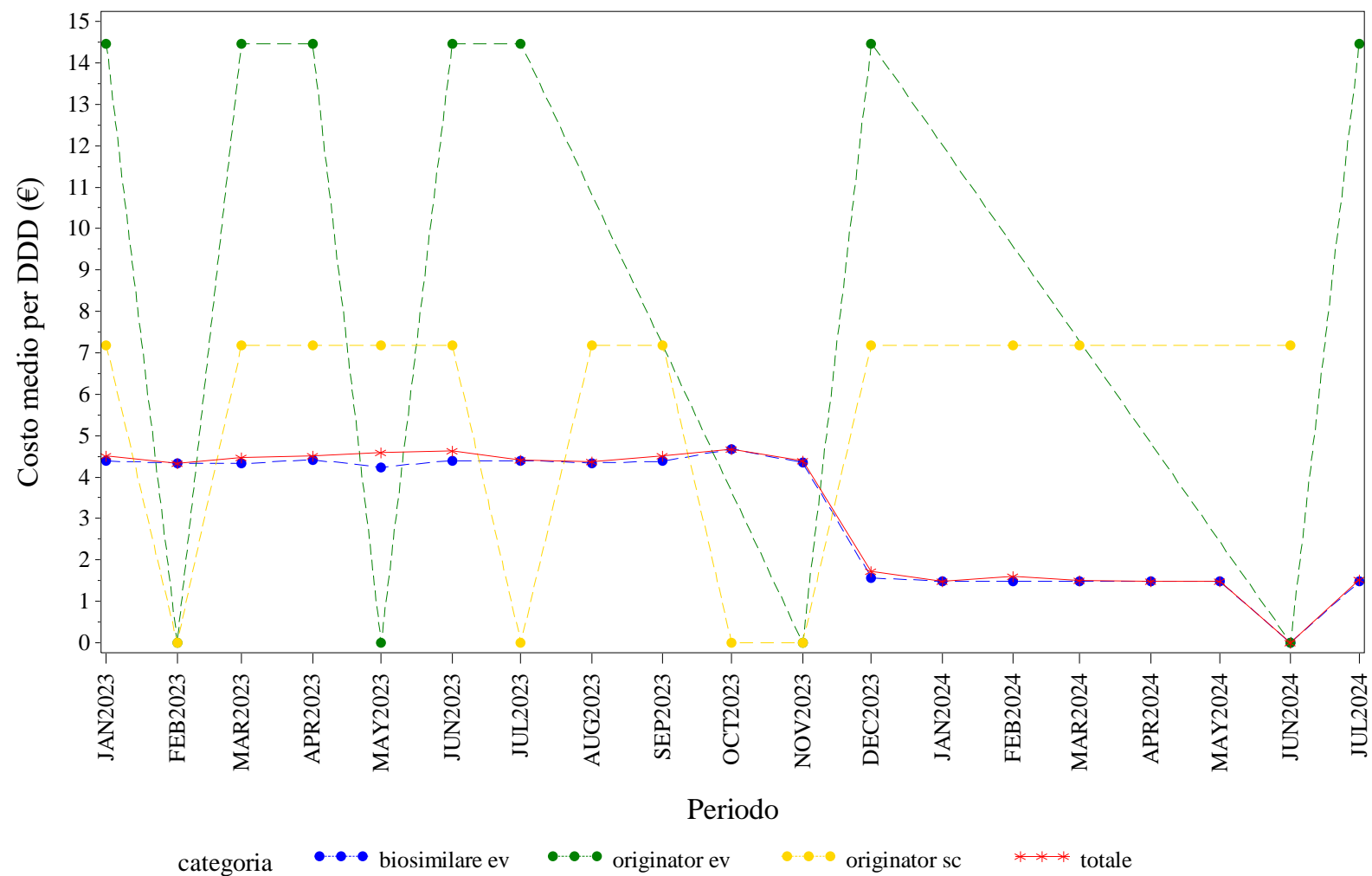

Elaborazione AIFA – Ufficio Monitoraggio della spesa farmaceutica
Dato NSIS/Tracciabilità' aggiornato lug-2024

FRIULI VENEZIA GIULIA. RITUXIMAB - Andamento mensile del costo medio per unità posologica per la categoria terapeutica (ATC IV)
(Fonte: NSIS-Tracciabilità del farmaco)

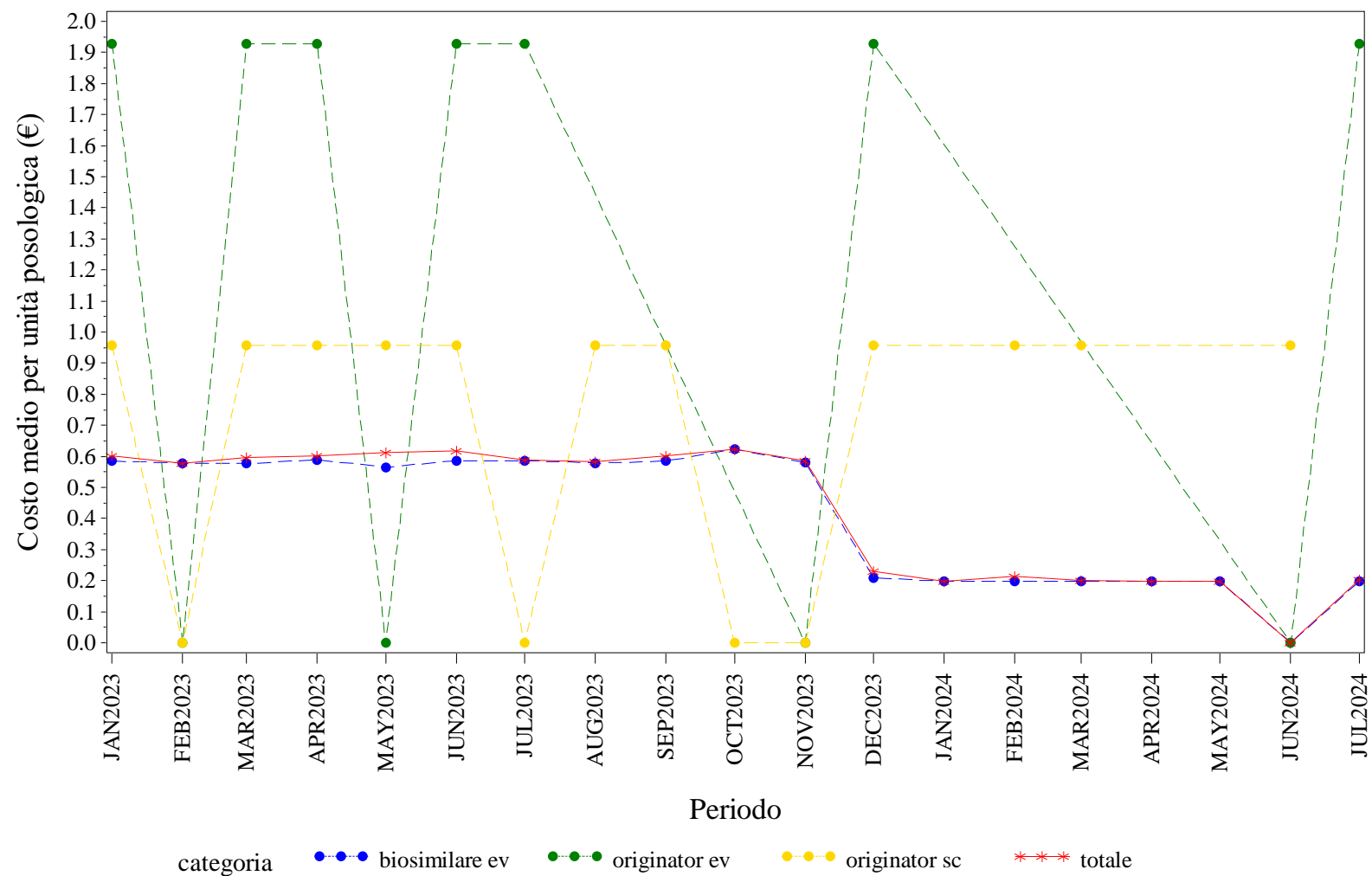

Elaborazione AIFA – Ufficio Monitoraggio della spesa farmaceutica
Dato NSIS/Tracciabilità' aggiornato lug-2024



FRIULI VENEZIA GIULIA. SOMATROPINE - Andamento mensile del costo medio per DDD per la categoria terapeutica (ATC IV)
(Fonte: NSIS-Tracciabilità del farmaco)

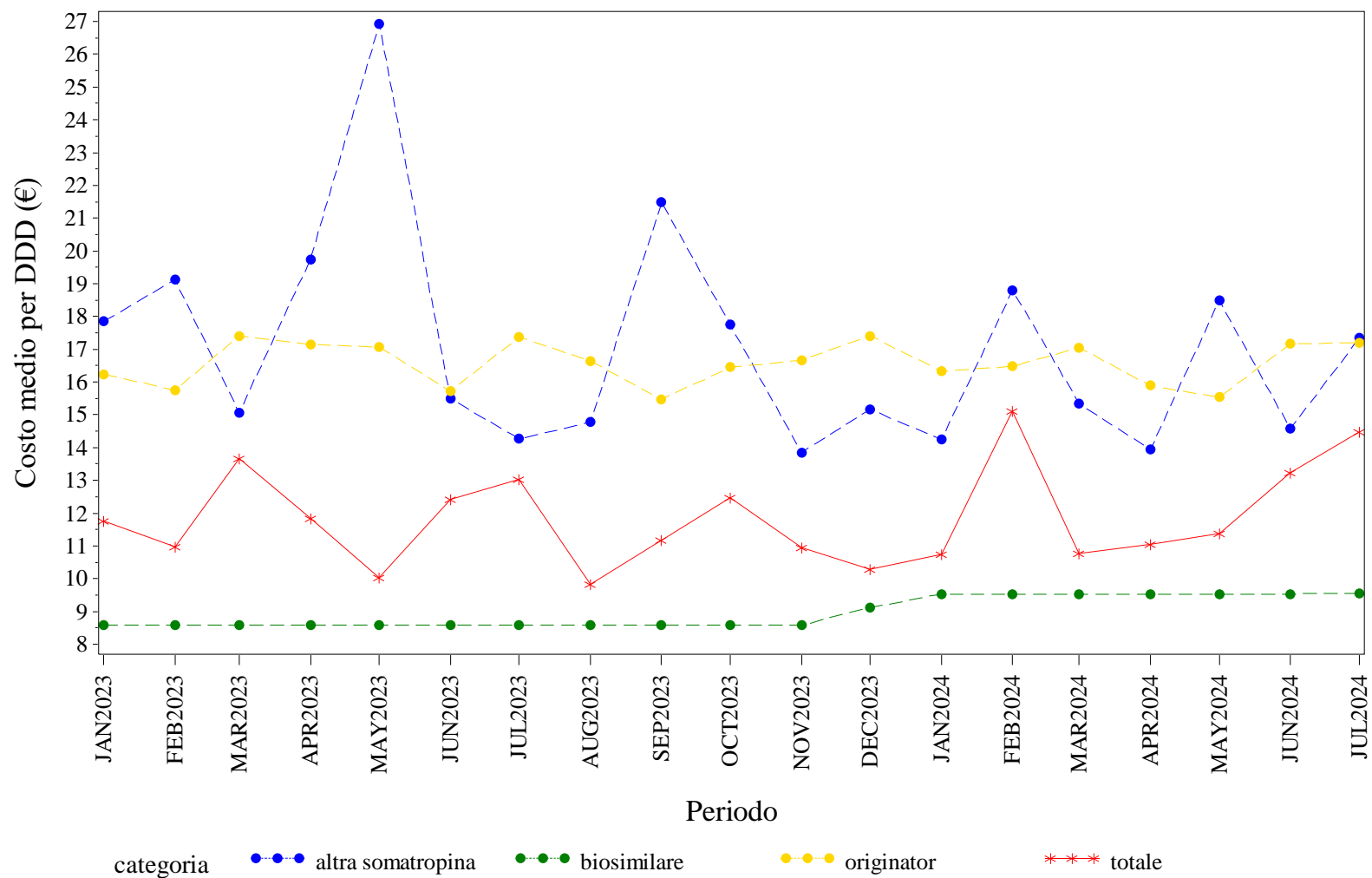

Elaborazione AIFA – Ufficio Monitoraggio della spesa farmaceutica
Dato NSIS/Tracciabilita' aggiornato lug-2024

FRIULI VENEZIA GIULIA. SOMATROPINE - Andamento mensile del costo medio per unità posologica per la categoria terapeutica (ATC IV)
(Fonte: NSIS-Tracciabilità del farmaco)

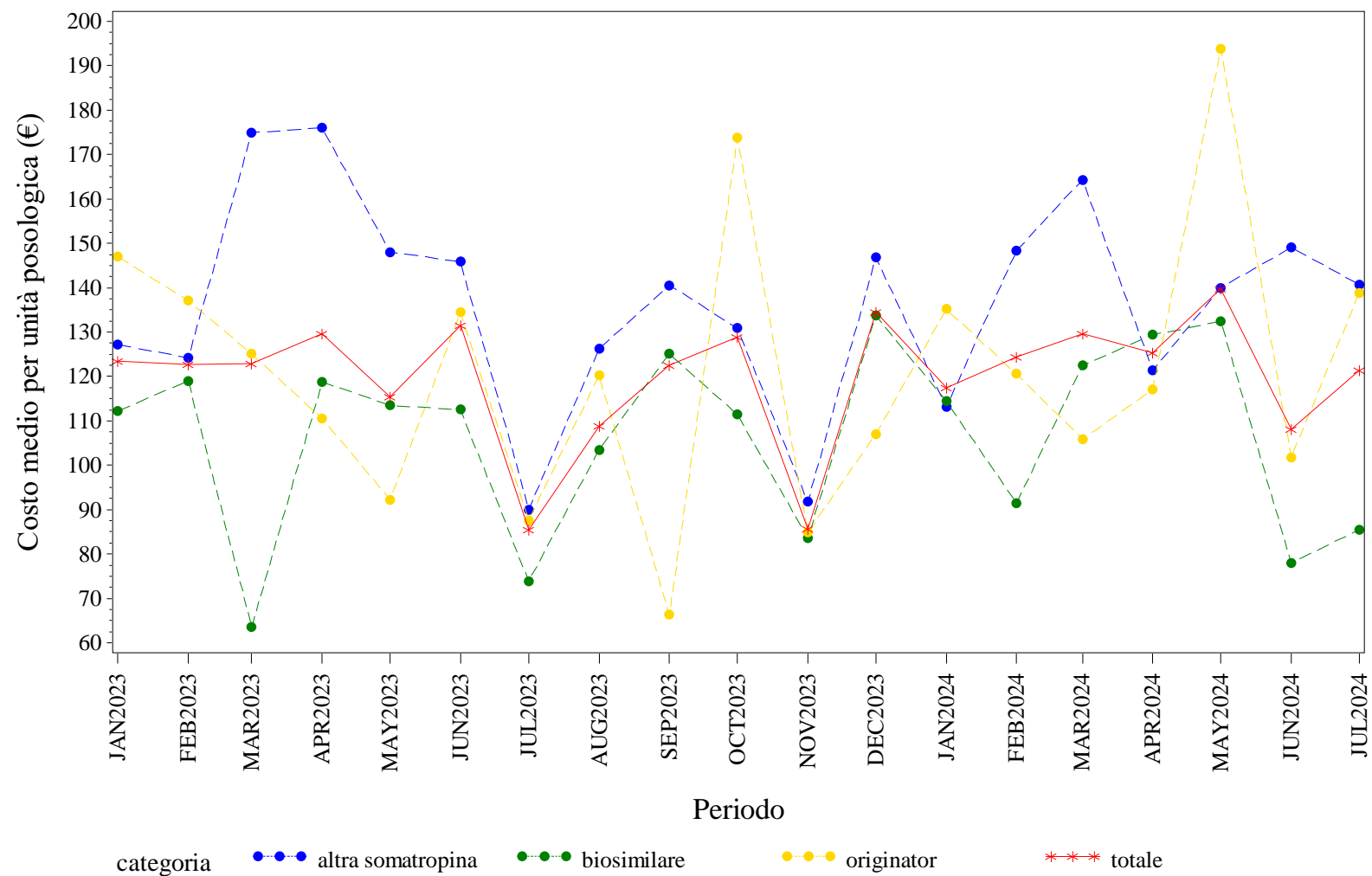

Elaborazione AIFA – Ufficio Monitoraggio della spesa farmaceutica
Dato NSIS/Tracciabilita' aggiornato lug-2024







FRIULI VENEZIA GIULIA. TOCILIZUMAB - Andamento mensile del prezzo medio per confezione per la categoria terapeutica (ATC IV)
(Fonte: NSIS-Tracciabilità del farmaco)

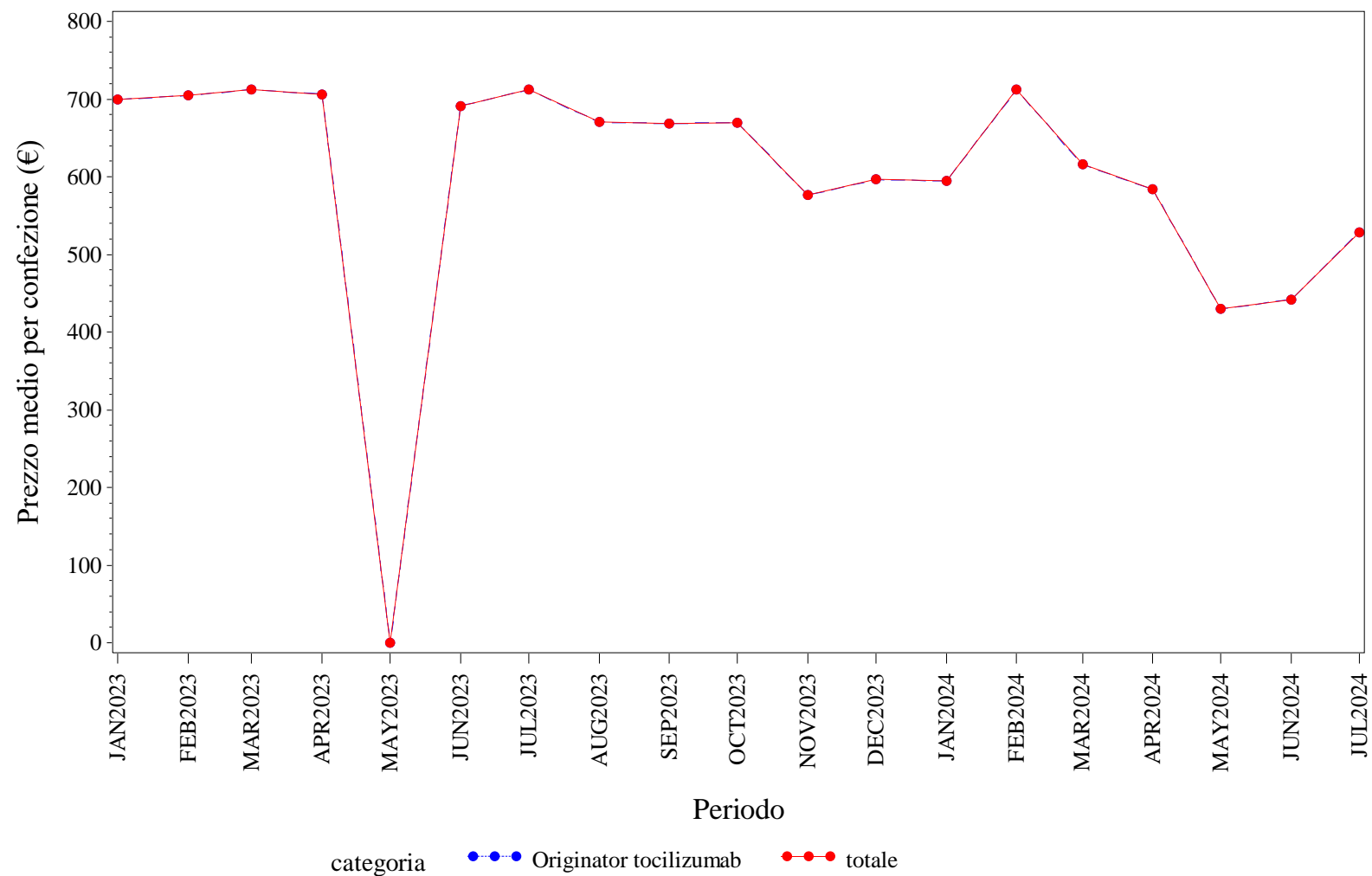

Elaborazione AIFA – Ufficio Monitoraggio della spesa farmaceutica
Dato NSIS/Tracciabilita' aggiornato lug-2024

FRIULI VENEZIA GIULIA. TOCILIZUMAB - Andamento mensile del costo medio per DDD per la categoria terapeutica (ATC IV)
(Fonte: NSIS-Tracciabilità del farmaco)

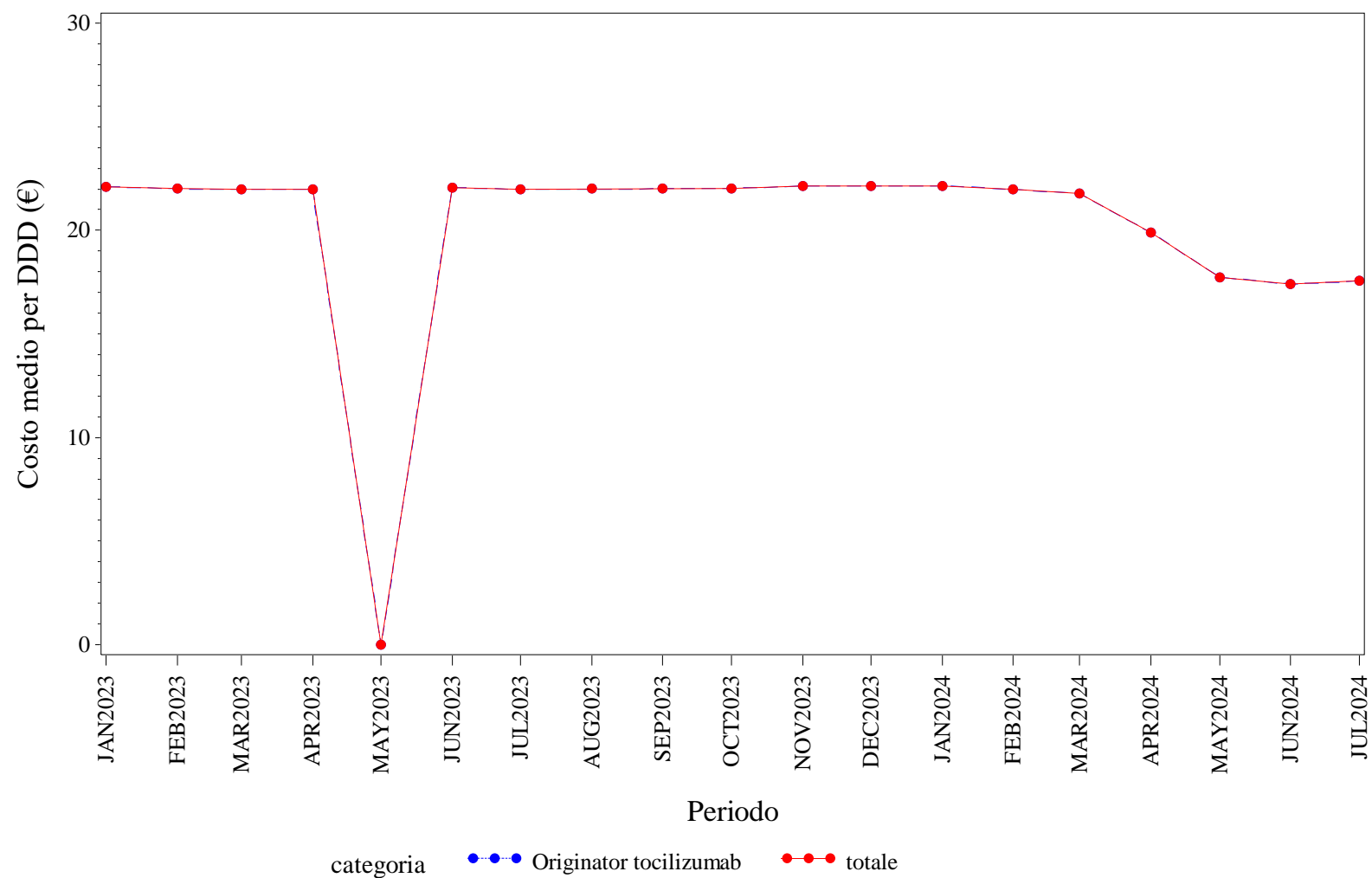

Elaborazione AIFA – Ufficio Monitoraggio della spesa farmaceutica
Dato NSIS/Tracciabilità' aggiornato lug-2024

FRIULI VENEZIA GIULIA. TOCILIZUMAB - Andamento mensile del costo medio per unità posologica per la categoria terapeutica (ATC IV)
(Fonte: NSIS-Tracciabilità del farmaco)

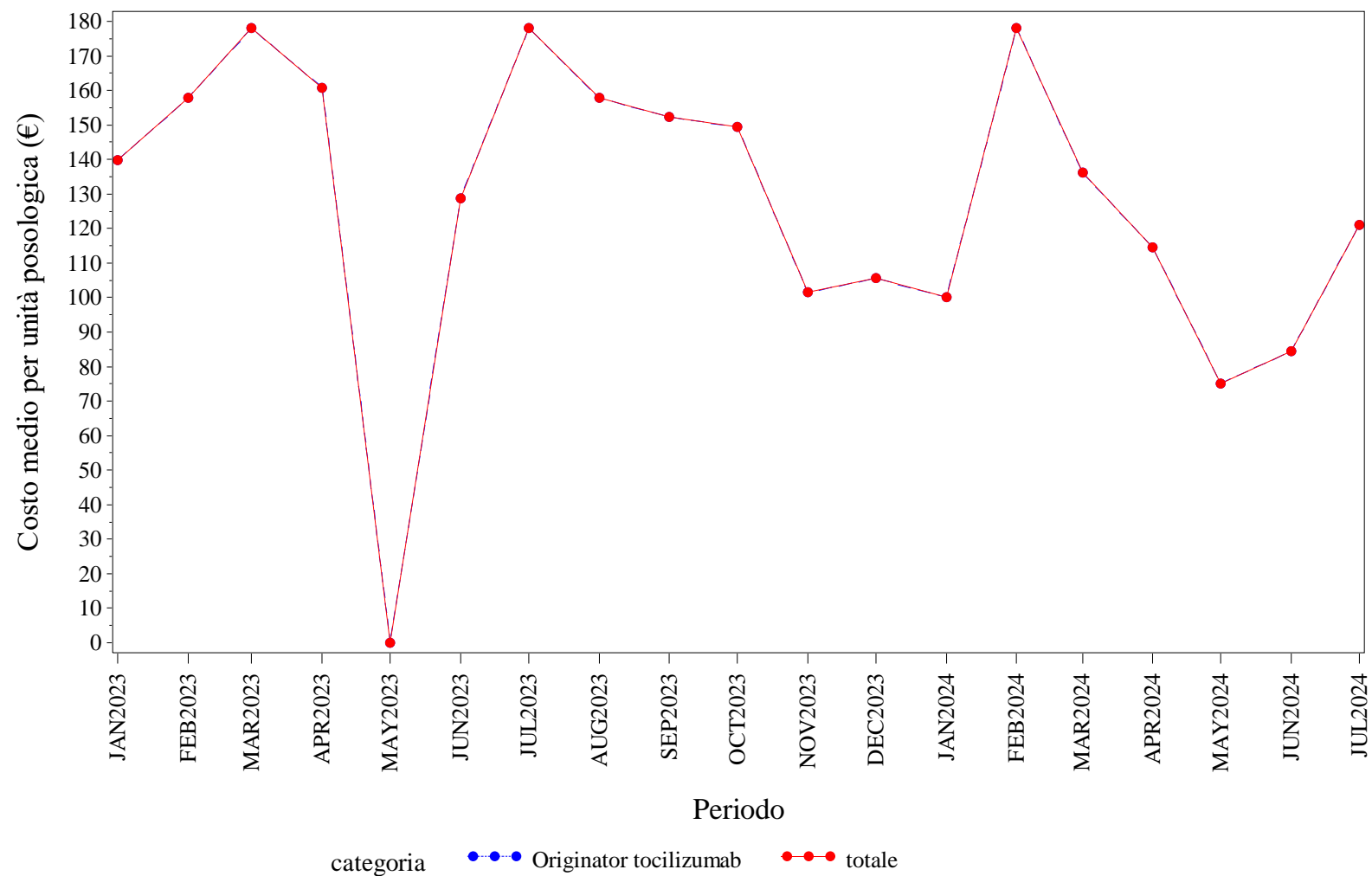

Elaborazione AIFA – Ufficio Monitoraggio della spesa farmaceutica
Dato NSIS/Tracciabilità' aggiornato lug-2024

FRIULI VENEZIA GIULIA. TRASTUZUMAB - Andamento mensile del prezzo medio per confezione per la categoria terapeutica (ATC IV)
(Fonte: NSIS-Tracciabilità del farmaco)

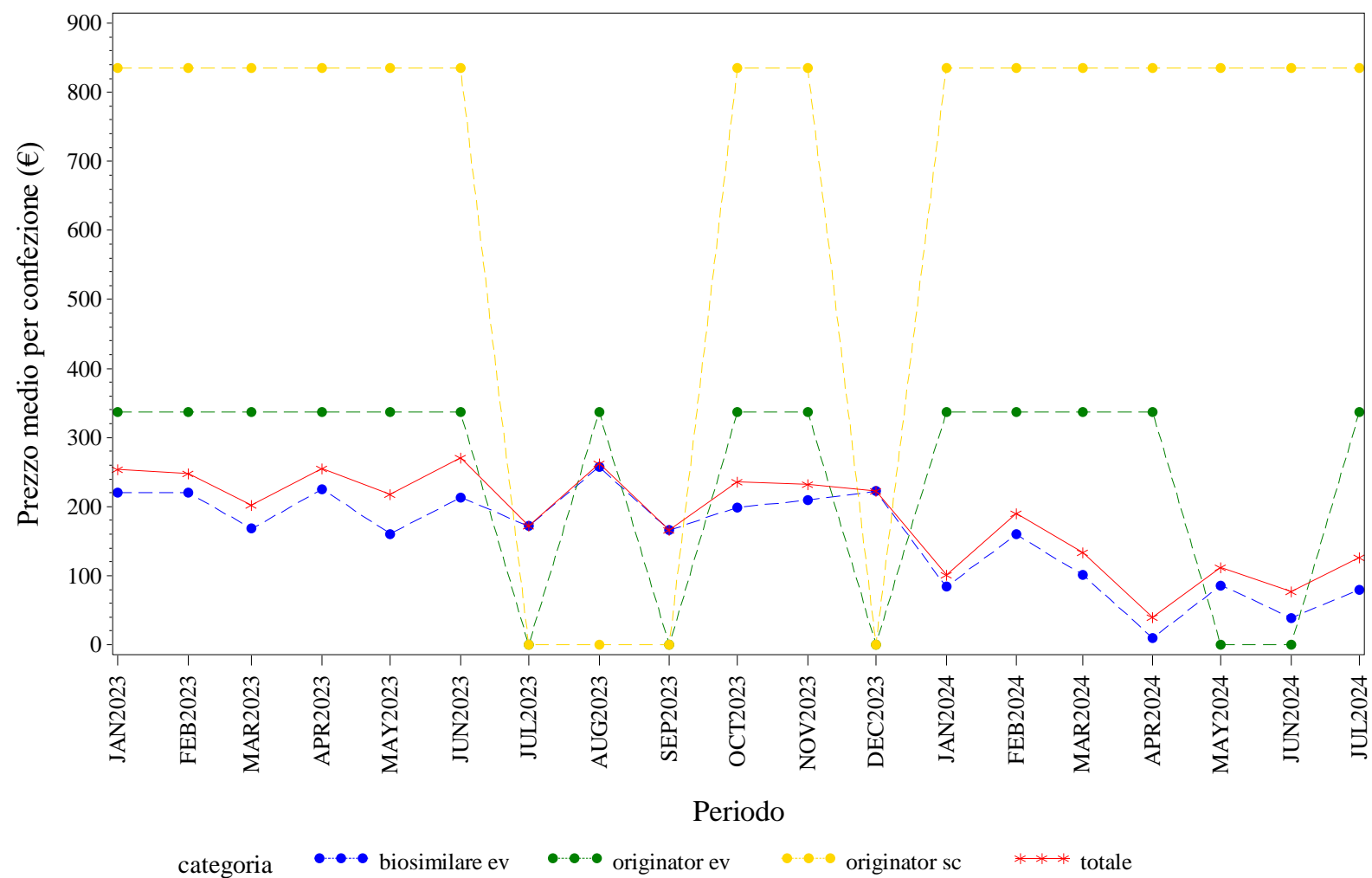

Elaborazione AIFA – Ufficio Monitoraggio della spesa farmaceutica
Dato NSIS/Tracciabilita' aggiornato lug-2024

FRIULI VENEZIA GIULIA. TRASTUZUMAB - Andamento mensile del costo medio per DDD per la categoria terapeutica (ATC IV)
(Fonte: NSIS-Tracciabilità del farmaco)

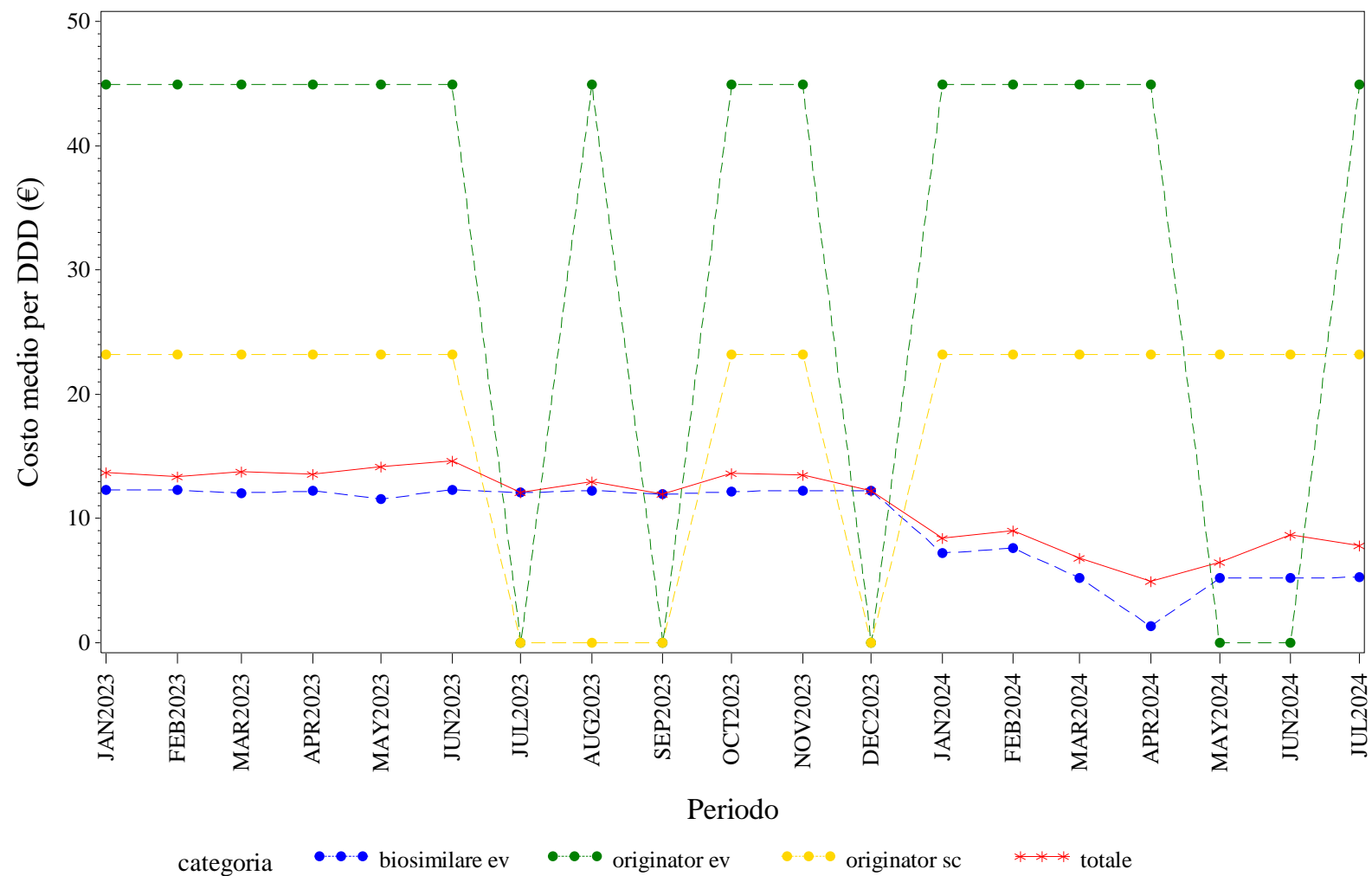

Elaborazione AIFA – Ufficio Monitoraggio della spesa farmaceutica
Dato NSIS/Tracciabilità aggiornato lug-2024

FRIULI VENEZIA GIULIA. TRASTUZUMAB - Andamento mensile del costo medio per unità posologica per la categoria terapeutica (ATC IV)
(Fonte: NSIS-Tracciabilità del farmaco)

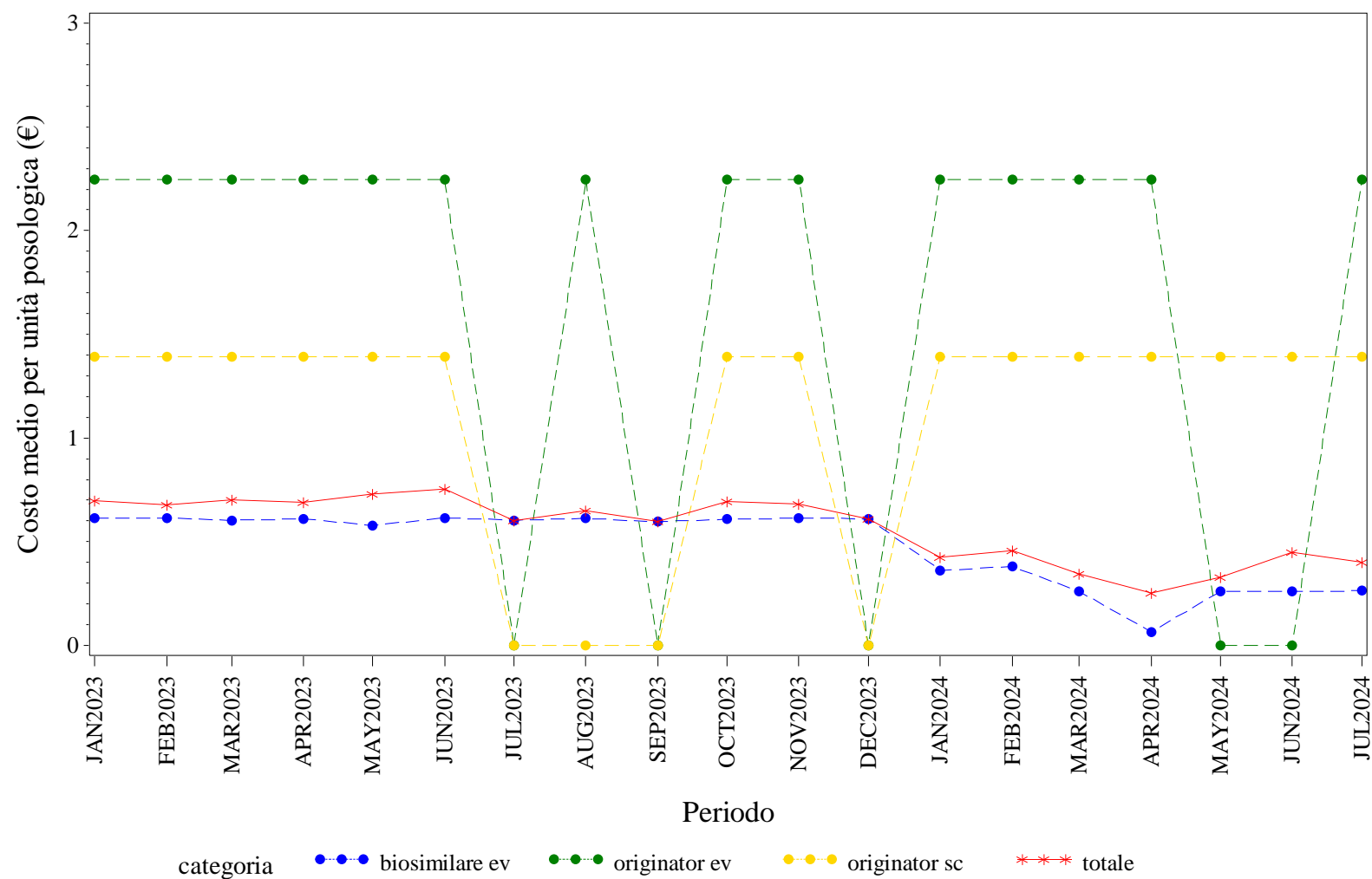

Elaborazione AIFA – Ufficio Monitoraggio della spesa farmaceutica
Dato NSIS/Tracciabilita' aggiornato lug-2024



ITALIA. Trend mensile del prezzo medio per confezione, DDD, unità posologica per la categoria terapeutica (ATC IV)

ITALIA. ANTI TNF-ALFA - Andamento mensile del prezzo medio per confezione per la categoria terapeutica (ATC IV)
(Fonte: NSIS-Tracciabilità del farmaco)

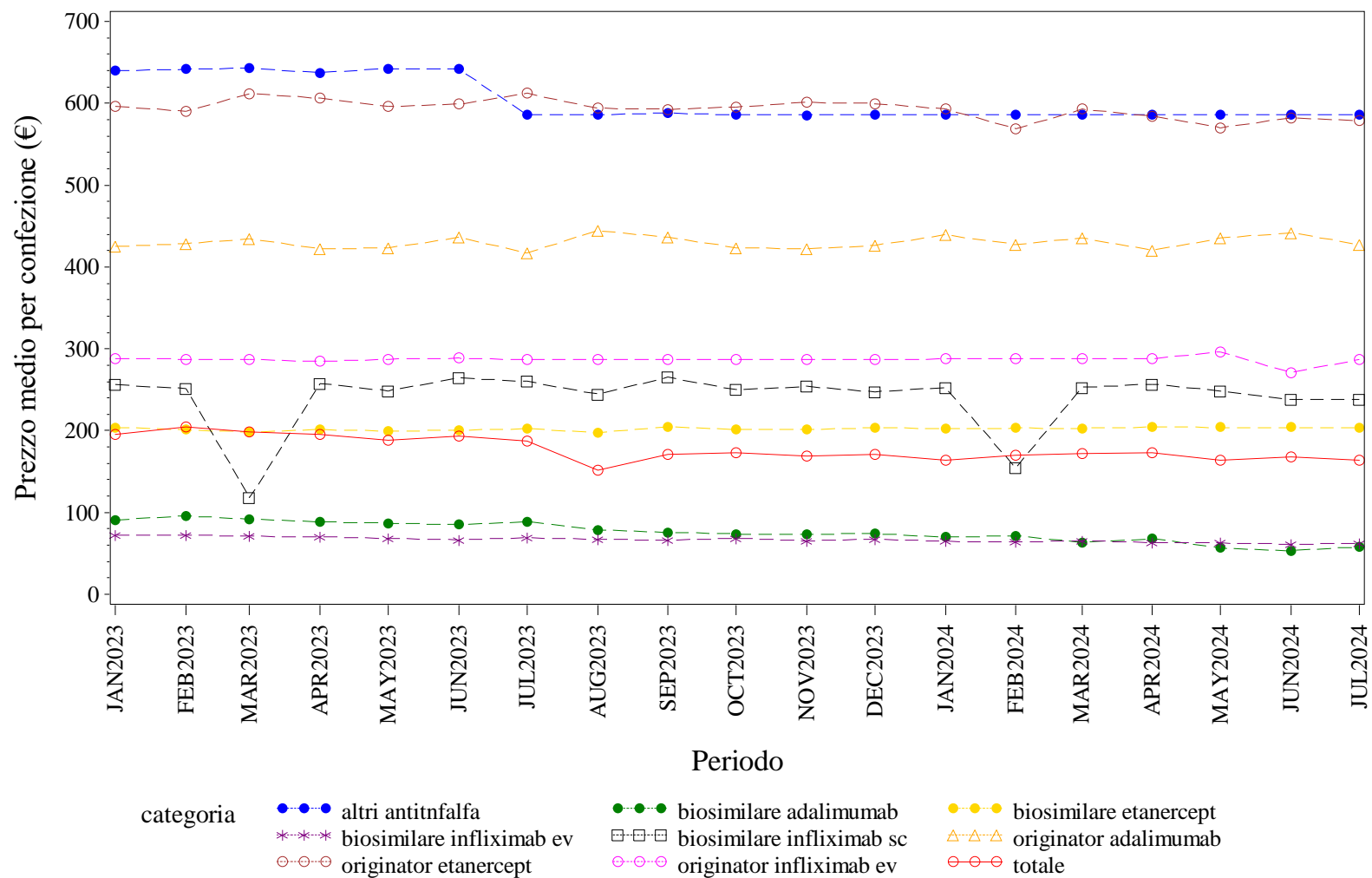

Elaborazione AIFA – Ufficio Monitoraggio della spesa farmaceutica
Dato NSIS/Tracciabilita' aggiornato lug-2024

ITALIA. ANTI TNF-ALFA - Andamento mensile del costo medio per DDD per la categoria terapeutica (ATC IV)
(Fonte: NSIS-Tracciabilità del farmaco)

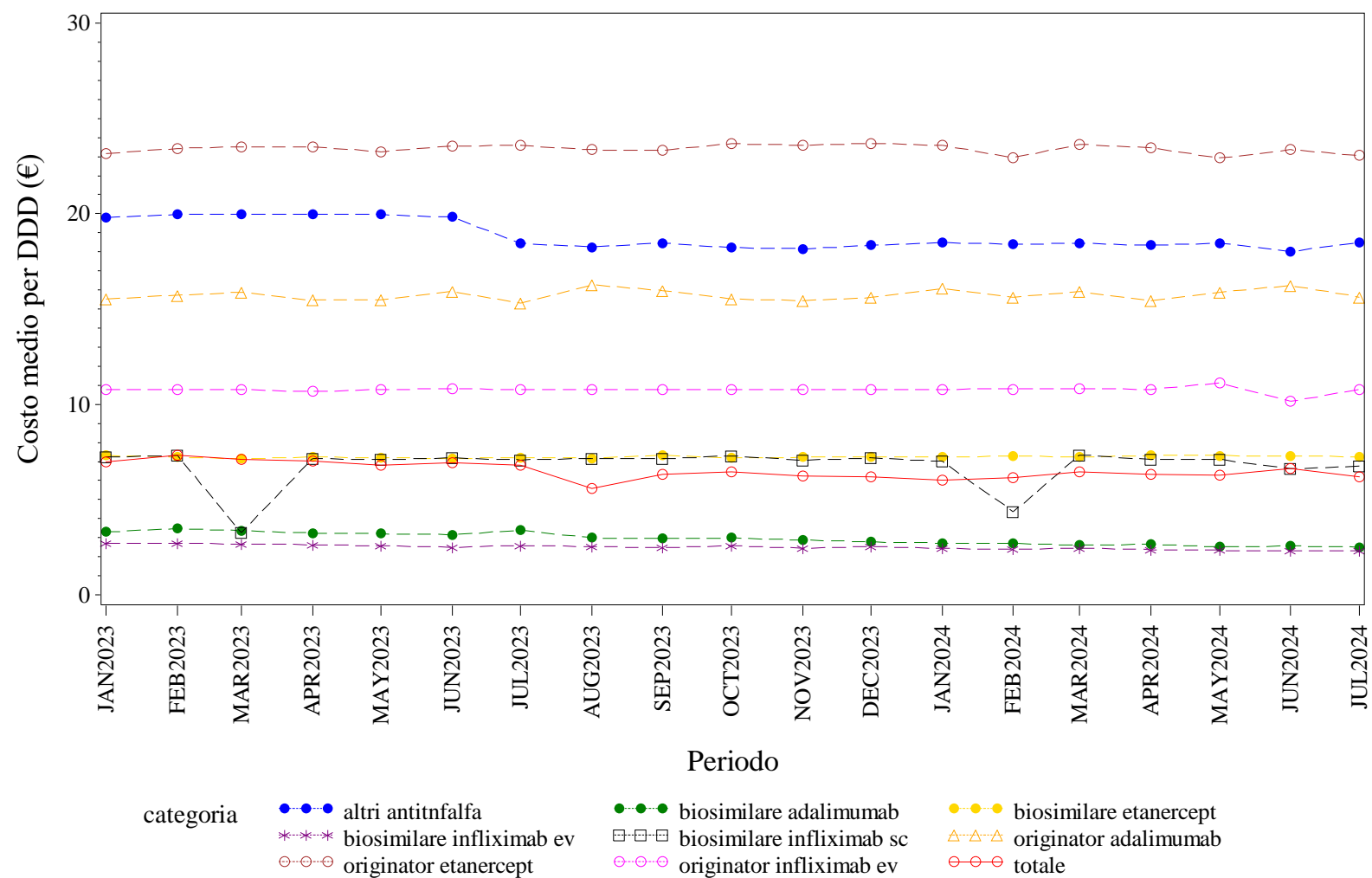

Elaborazione AIFA – Ufficio Monitoraggio della spesa farmaceutica
Dato NSIS/Tracciabilità' aggiornato lug-2024

ITALIA. ANTI TNF-ALFA - Andamento mensile del costo medio per unità posologica per la categoria terapeutica (ATC IV)
(Fonte: NSIS-Tracciabilità del farmaco)

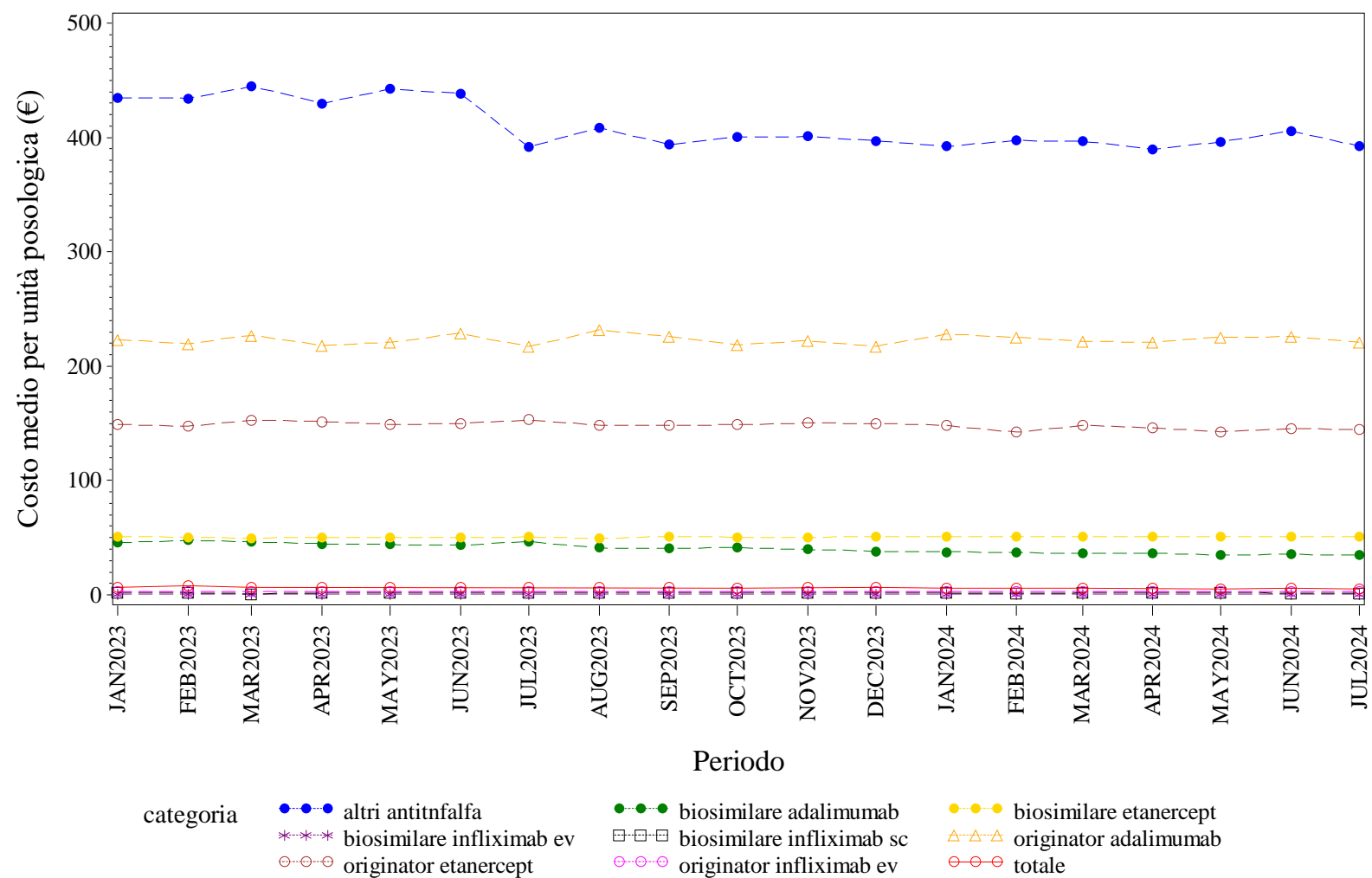

Elaborazione AIFA – Ufficio Monitoraggio della spesa farmaceutica
Dato NSIS/Tracciabilità' aggiornato lug-2024

ITALIA. BEVACIZUMAB - Andamento mensile del prezzo medio per confezione per la categoria terapeutica (ATC IV)
(Fonte: NSIS-Tracciabilità del farmaco)

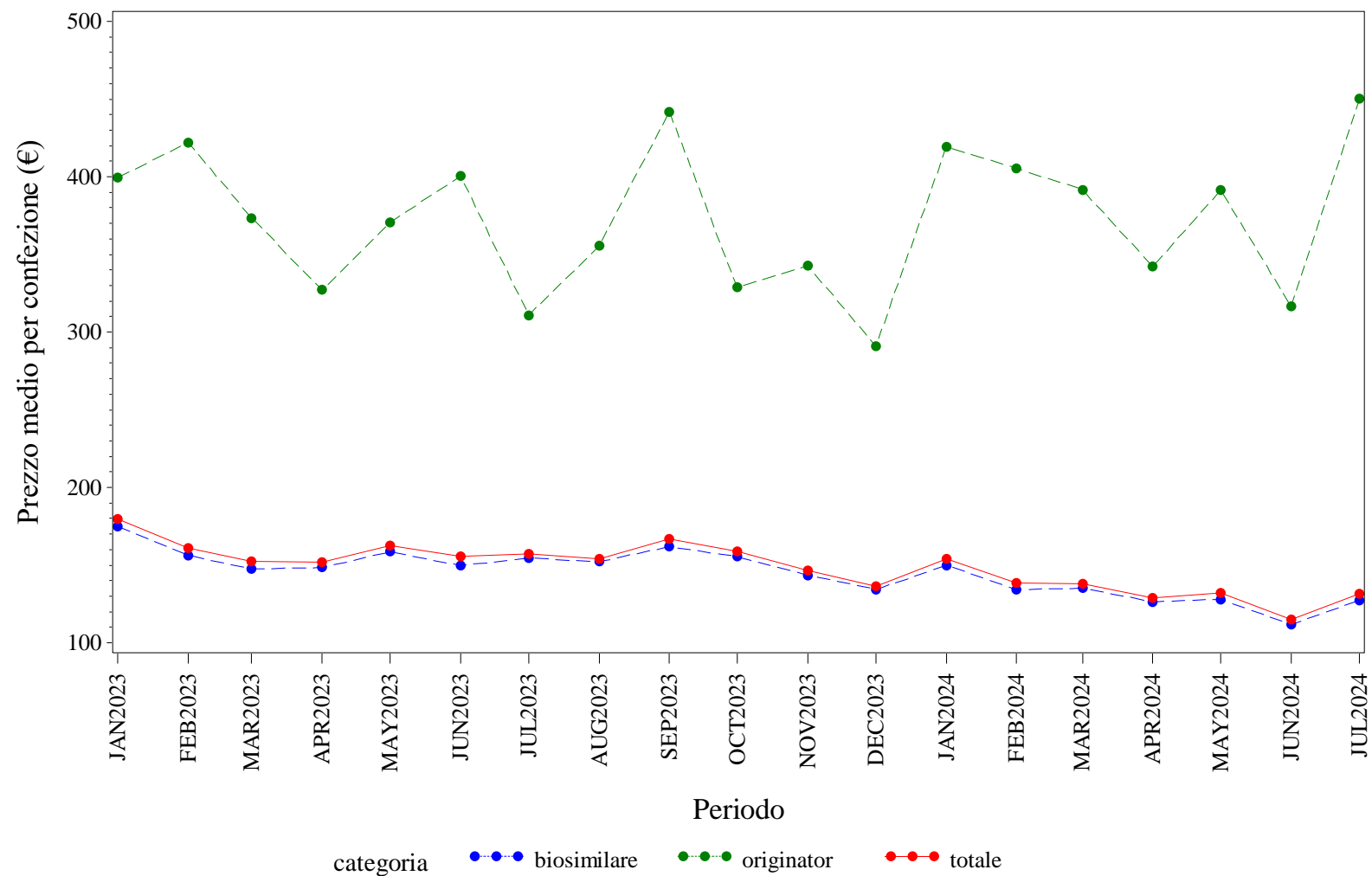

Elaborazione AIFA – Ufficio Monitoraggio della spesa farmaceutica
Dato NSIS/Tracciabilita' aggiornato lug-2024

ITALIA. BEVACIZUMAB - Andamento mensile del costo medio per DDD per la categoria terapeutica (ATC IV)

(Fonte: NSIS-Tracciabilità del farmaco)

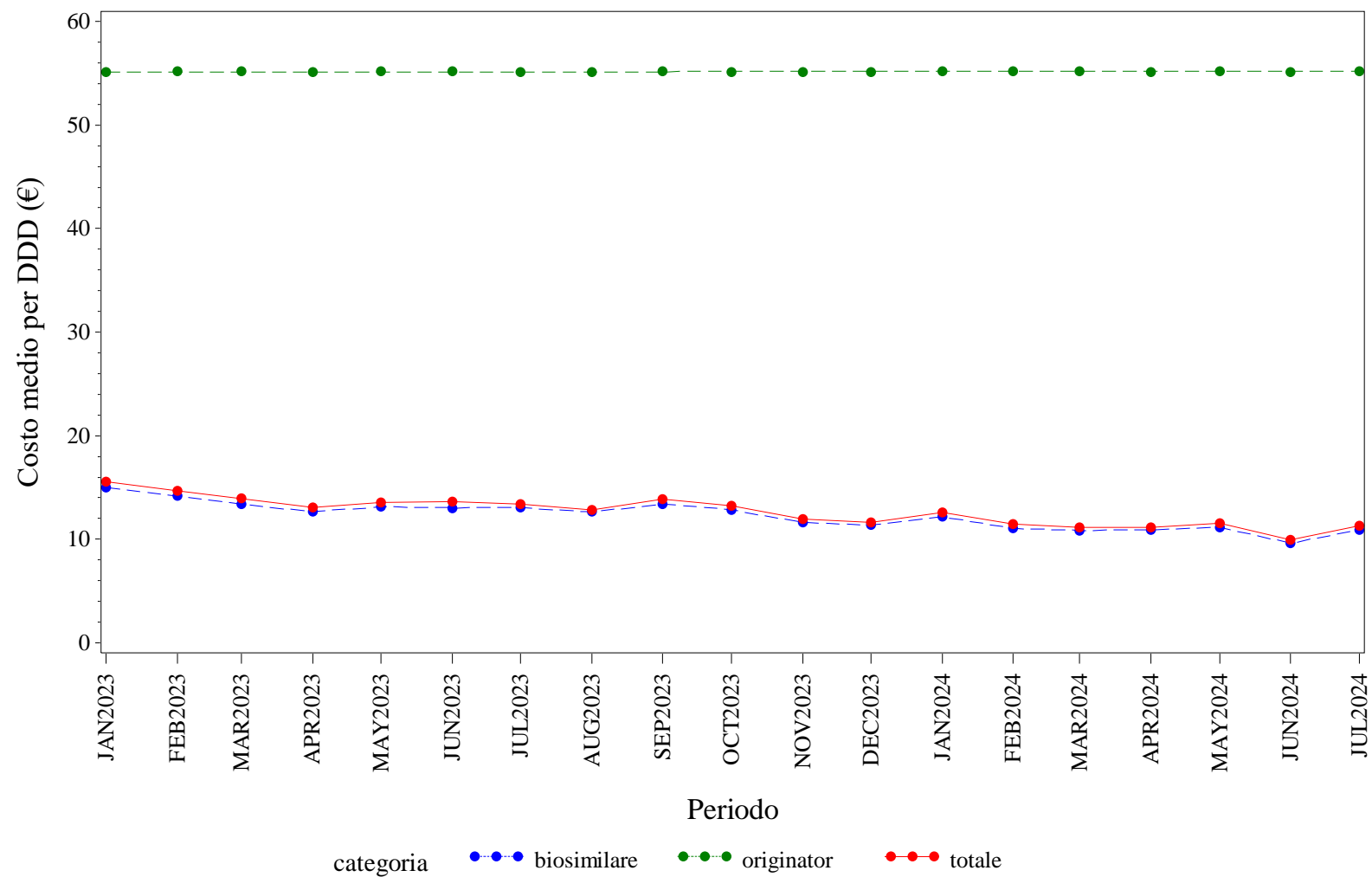

Elaborazione AIFA – Ufficio Monitoraggio della spesa farmaceutica
 Dato NSIS/Tracciabilità' aggiornato lug-2024

ITALIA. BEVACIZUMAB - Andamento mensile del costo medio per unità posologica per la categoria terapeutica (ATC IV)
(Fonte: NSIS-Tracciabilità del farmaco)

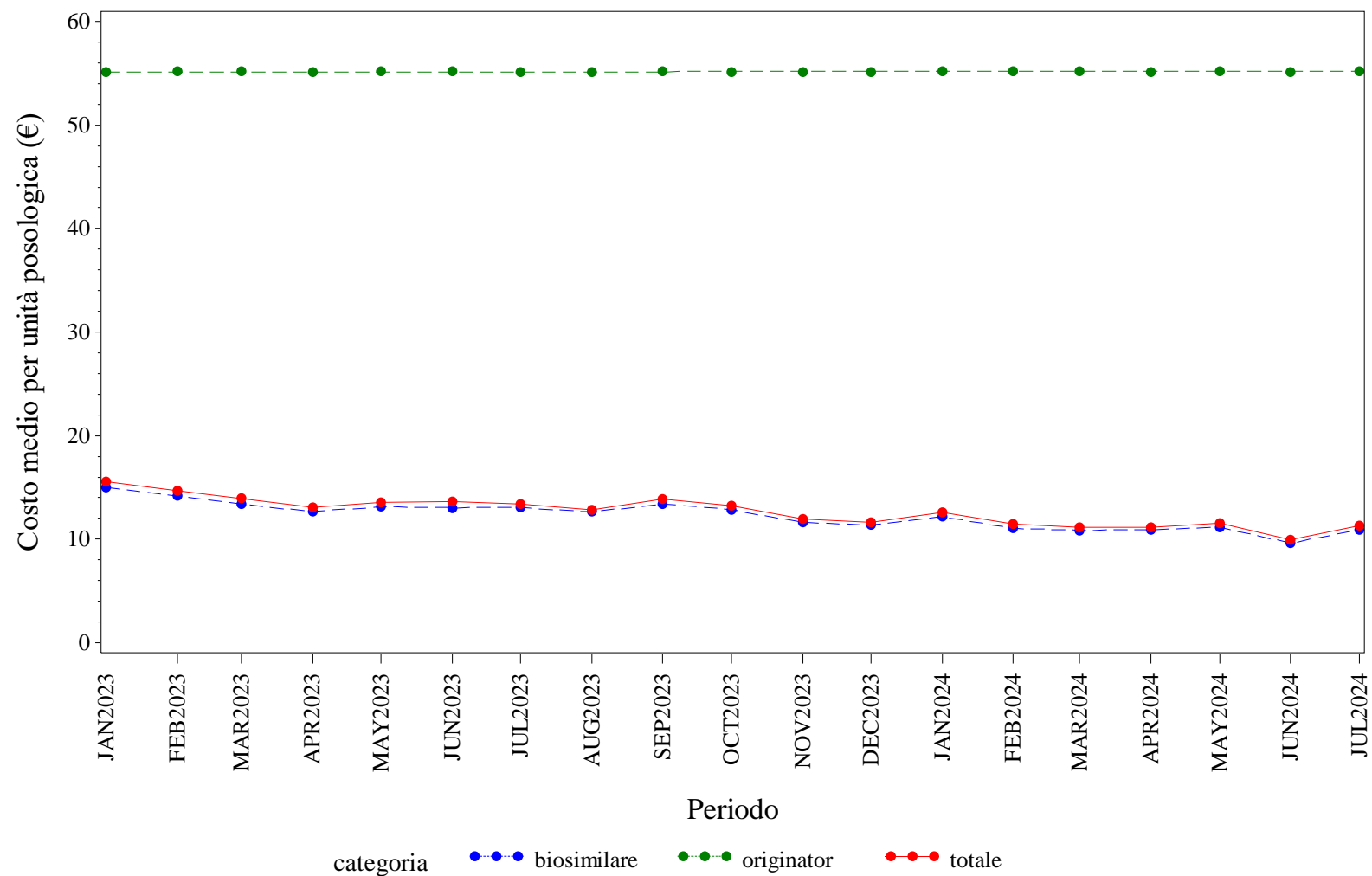

Elaborazione AIFA – Ufficio Monitoraggio della spesa farmaceutica
Dato NSIS/Tracciabilità' aggiornato lug-2024

ITALIA. ECULIZUMAB - Andamento mensile del prezzo medio per confezione per la categoria terapeutica (ATC IV)
(Fonte: NSIS-Tracciabilità del farmaco)

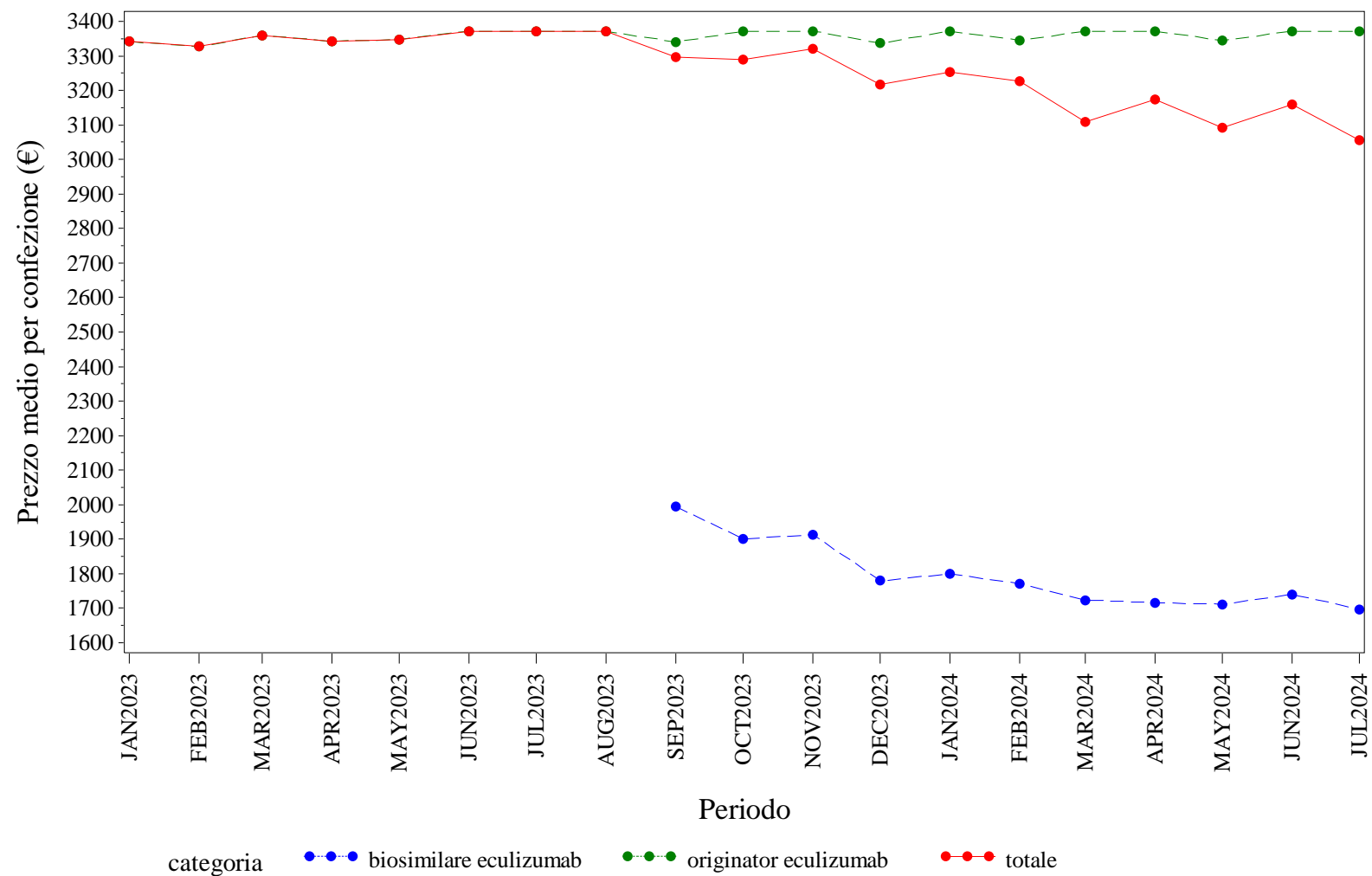

Elaborazione AIFA – Ufficio Monitoraggio della spesa farmaceutica
Dato NSIS/Tracciabilità' aggiornato lug-2024

ITALIA. ECULIZUMAB - Andamento mensile del costo medio per DDD per la categoria terapeutica (ATC IV)
(Fonte: NSIS-Tracciabilità del farmaco)

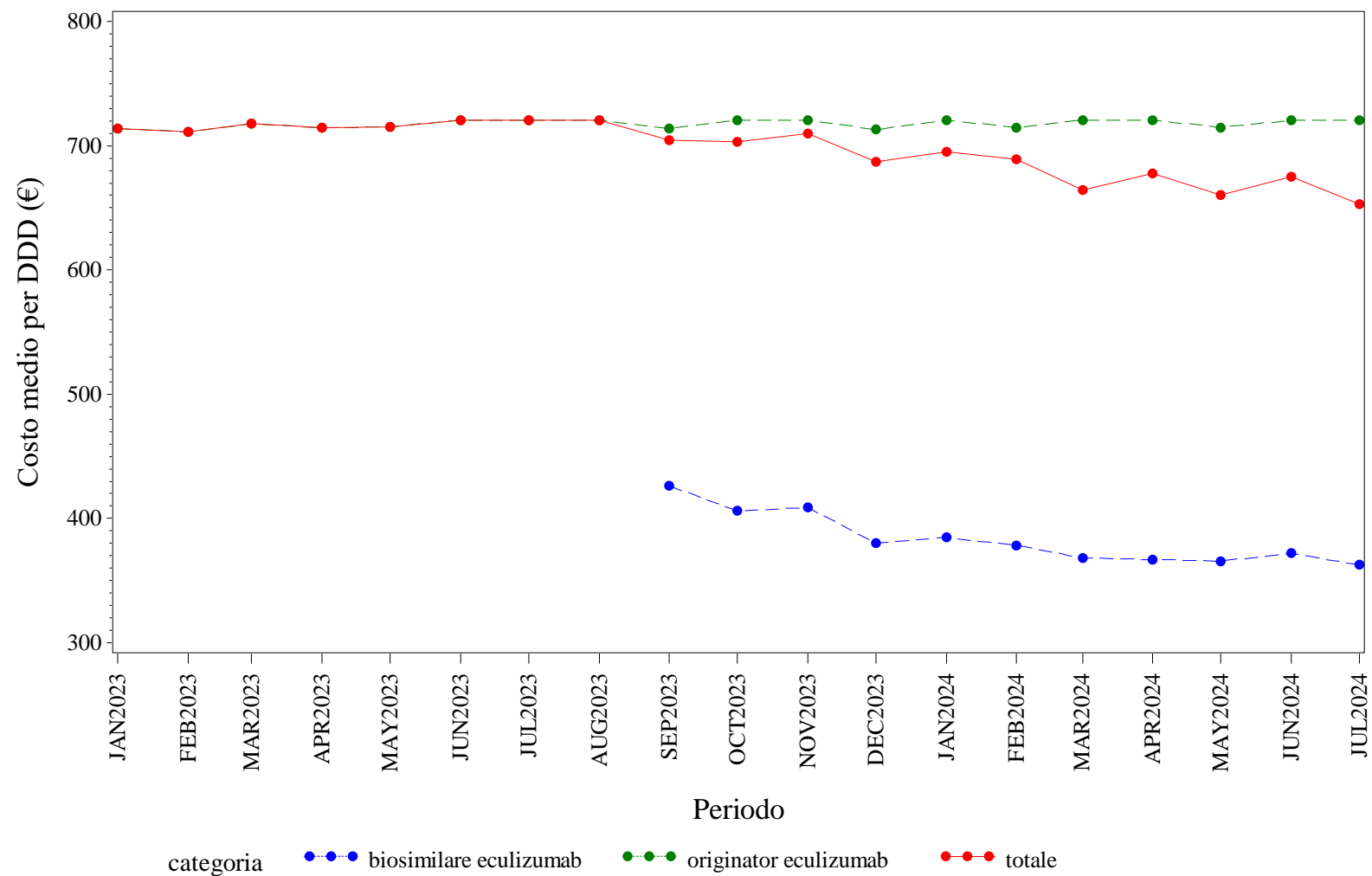

Elaborazione AIFA – Ufficio Monitoraggio della spesa farmaceutica
Dato NSIS/Tracciabilità' aggiornato lug-2024

ITALIA. ECULIZUMAB - Andamento mensile del costo medio per unità posologica per la categoria terapeutica (ATC IV)

(Fonte: NSIS-Tracciabilità del farmaco)

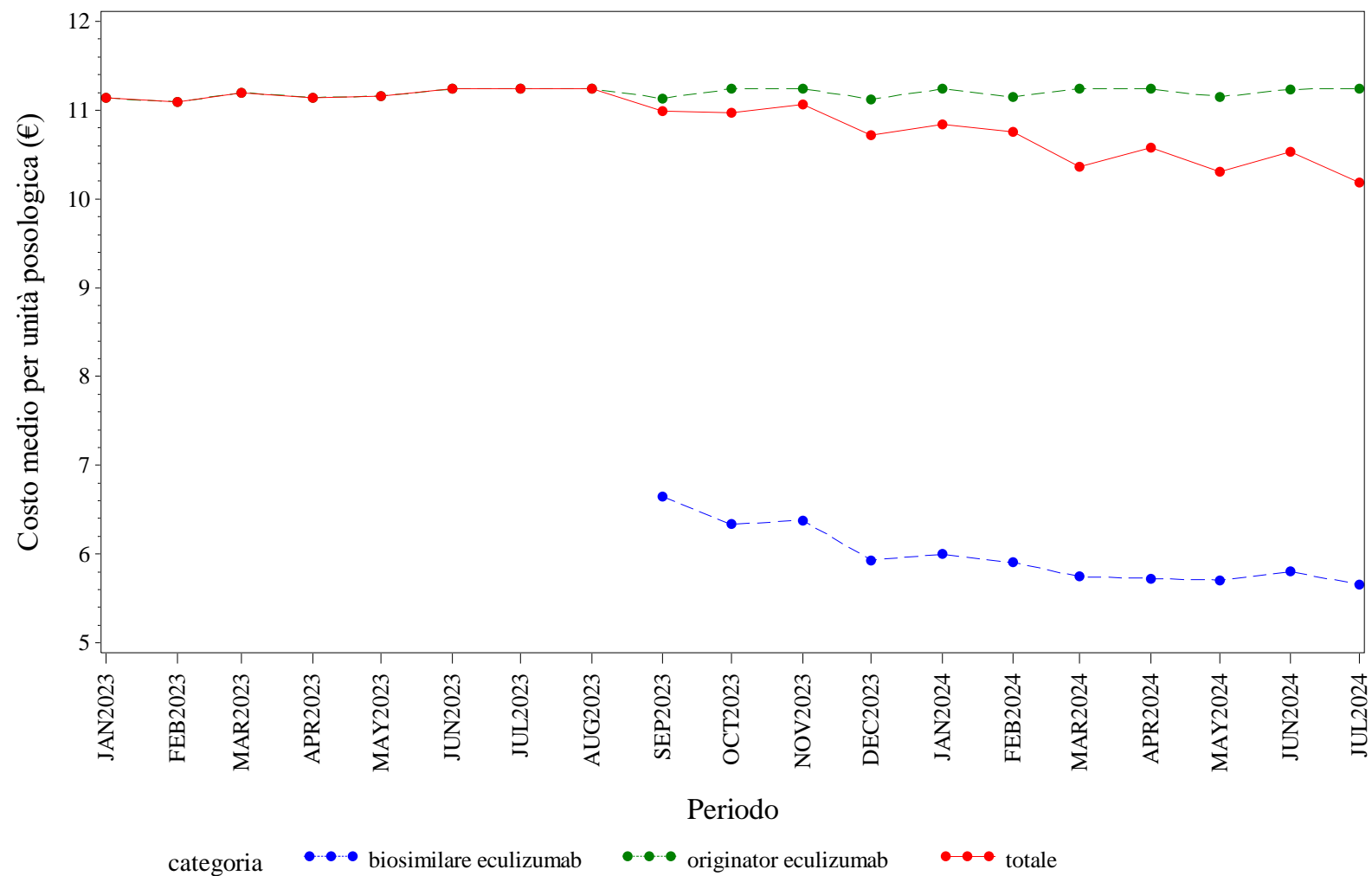

Elaborazione AIFA – Ufficio Monitoraggio della spesa farmaceutica
 Dato NSIS/Tracciabilità' aggiornato lug-2024

ITALIA. EPARINE A BASSO PESO MOLECOLARE - Andamento mensile del prezzo medio per confezione per la categoria terapeutica (ATC IV)
(Fonte: NSIS-Tracciabilità del farmaco)

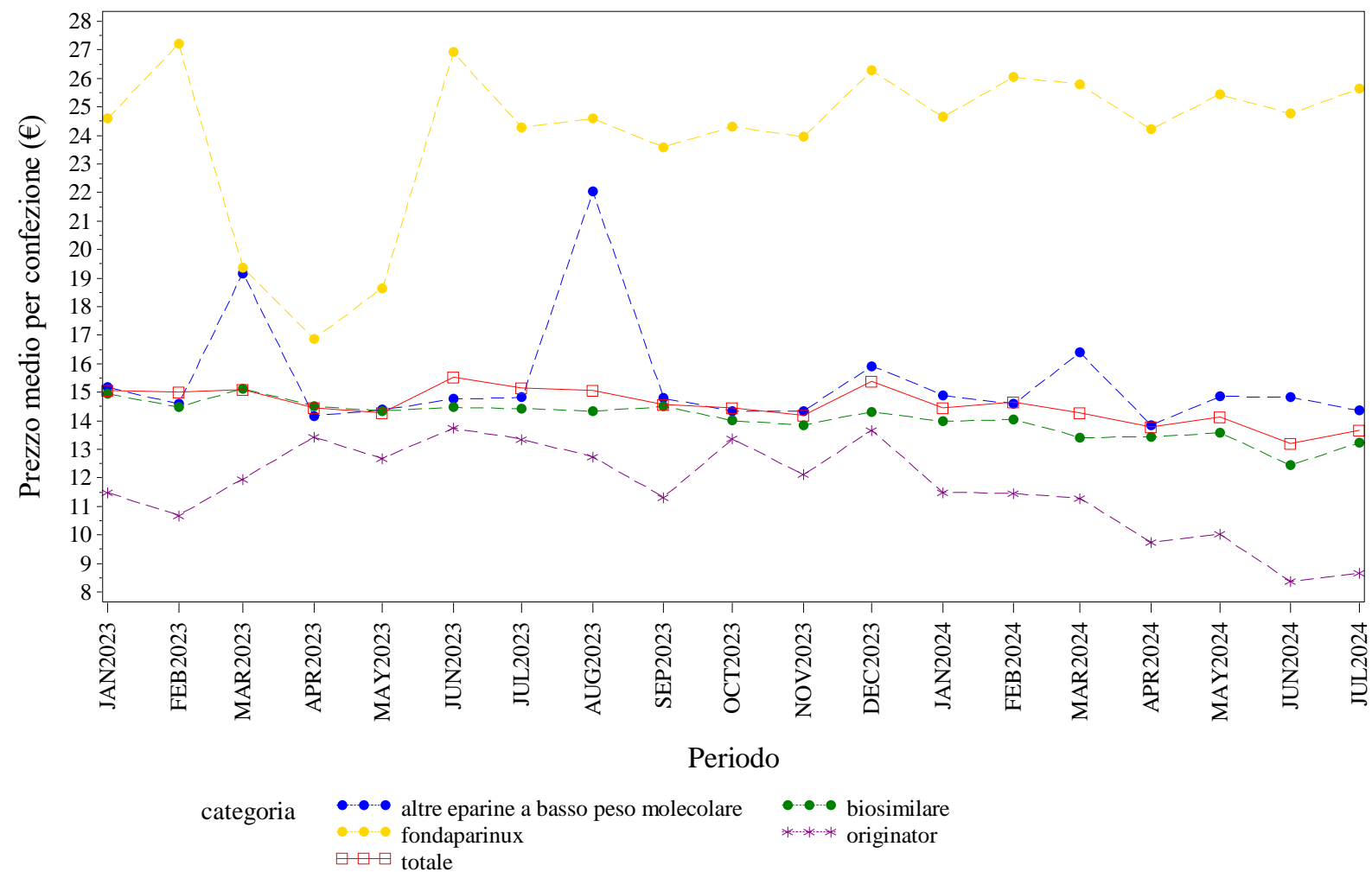

Elaborazione AIFA – Ufficio Monitoraggio della spesa farmaceutica
Dato NSIS/Tracciabilita' aggiornato lug-2024

ITALIA. EPARINE A BASSO PESO MOLECOLARE - Andamento mensile del costo medio per DDD per la categoria terapeutica (ATC IV)
(Fonte: NSIS-Tracciabilità del farmaco)

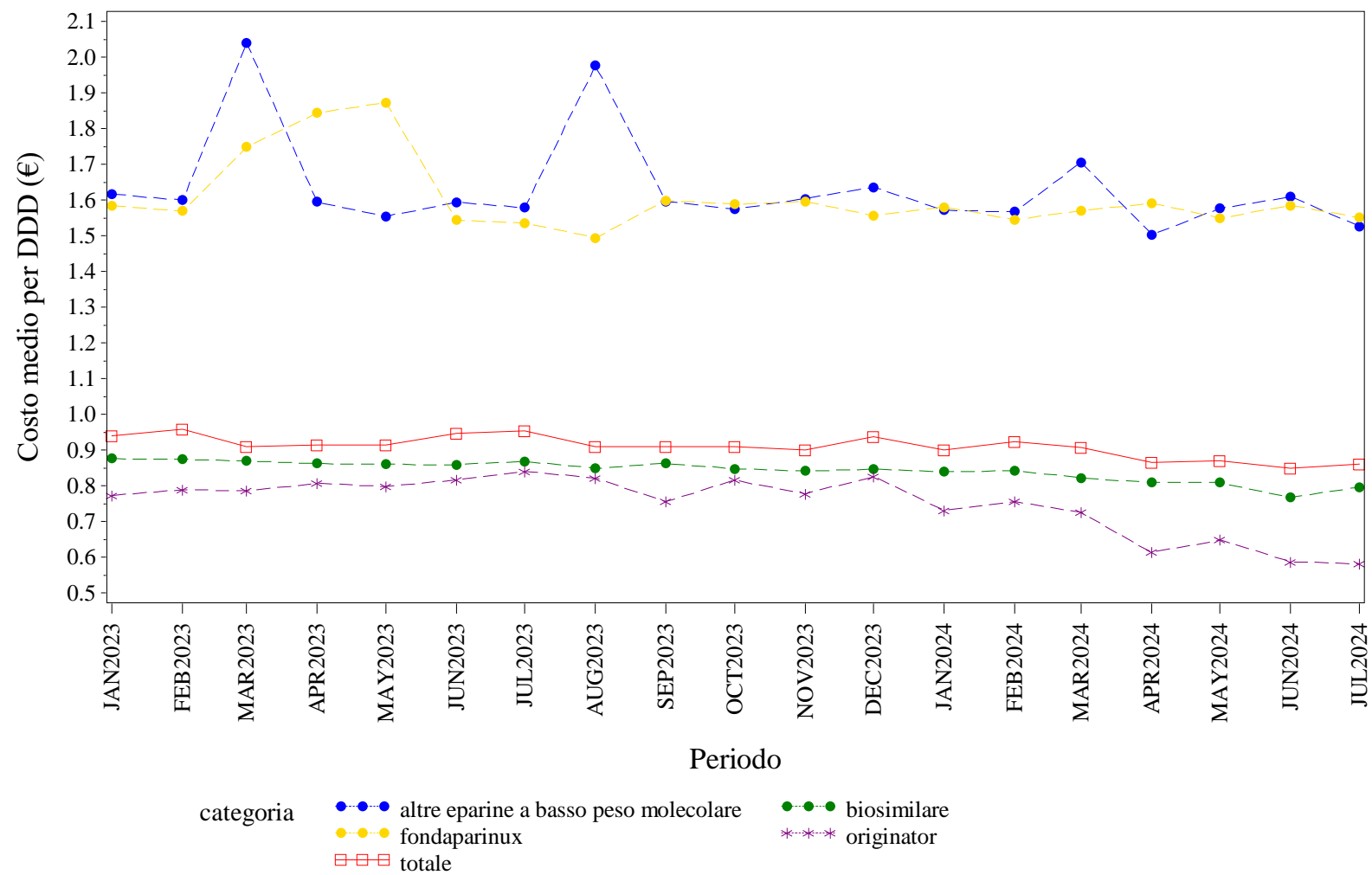

Elaborazione AIFA – Ufficio Monitoraggio della spesa farmaceutica
Dato NSIS/Tracciabilità' aggiornato lug-2024

ITALIA. EPARINE A BASSO PESO MOLECOLARE - Andamento mensile del costo medio per unità posologica per la categoria terapeutica (ATC IV)
(Fonte: NSIS-Tracciabilità del farmaco)

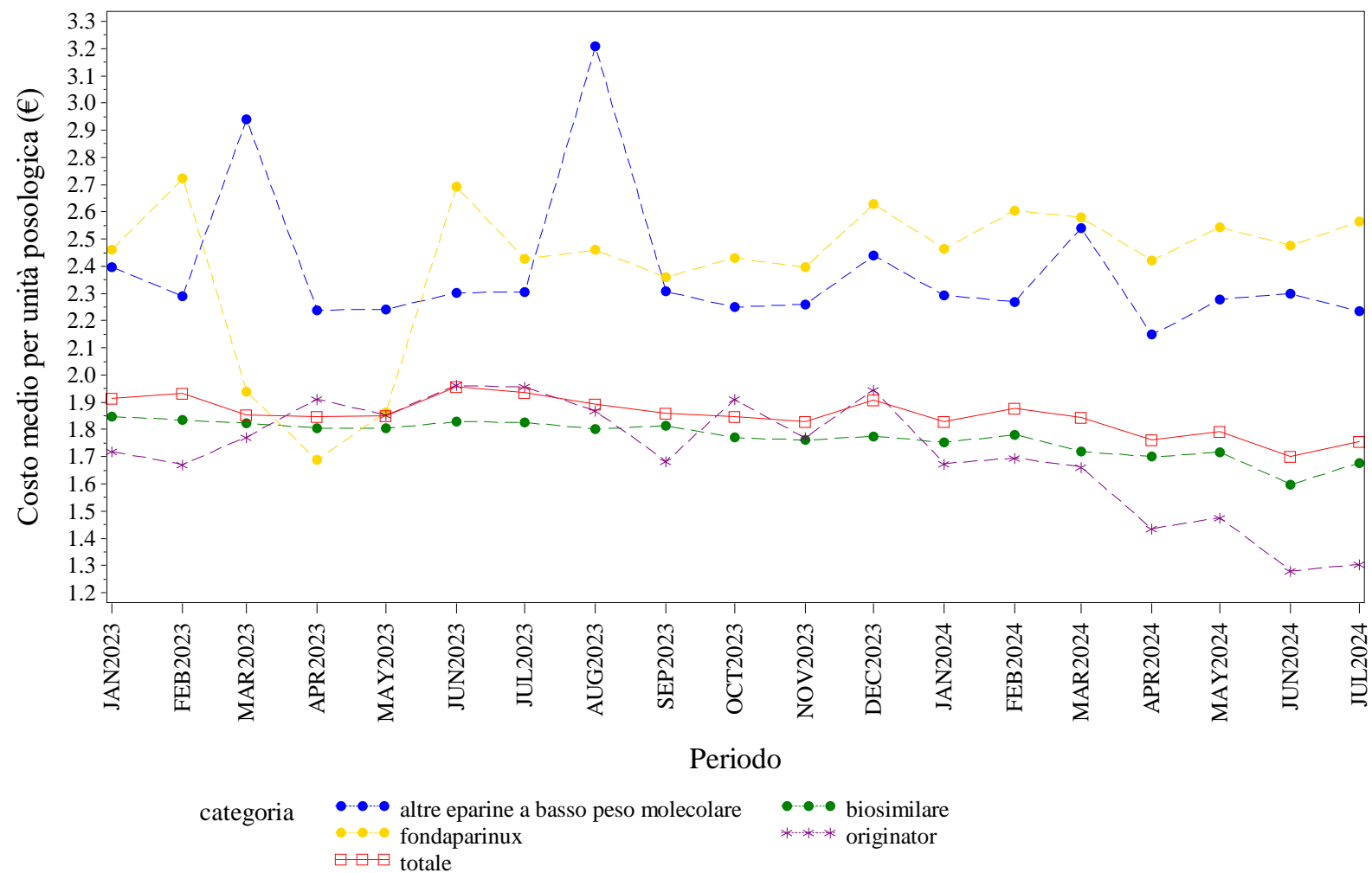

Elaborazione AIFA – Ufficio Monitoraggio della spesa farmaceutica
Dato NSIS/Tracciabilità' aggiornato lug-2024



ITALIA. EPOETINE - Andamento mensile del costo medio per DDD per la categoria terapeutica (ATC IV)
(Fonte: NSIS-Tracciabilità del farmaco)

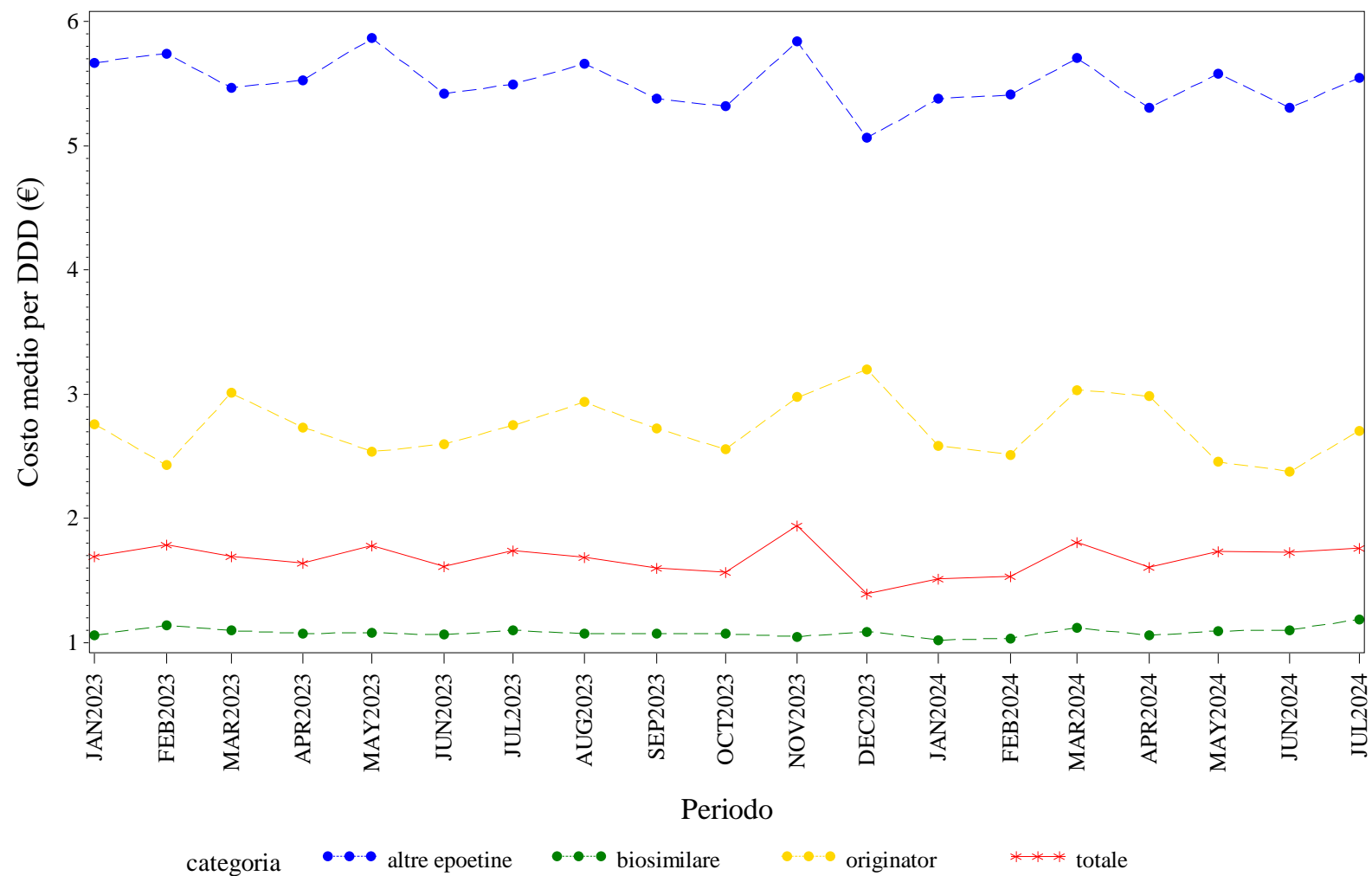

Elaborazione AIFA – Ufficio Monitoraggio della spesa farmaceutica
Dato NSIS/Tracciabilità' aggiornato lug-2024

ITALIA. EPOETINE - Andamento mensile del costo medio per unità posologica per la categoria terapeutica (ATC IV)
(Fonte: NSIS-Tracciabilità del farmaco)

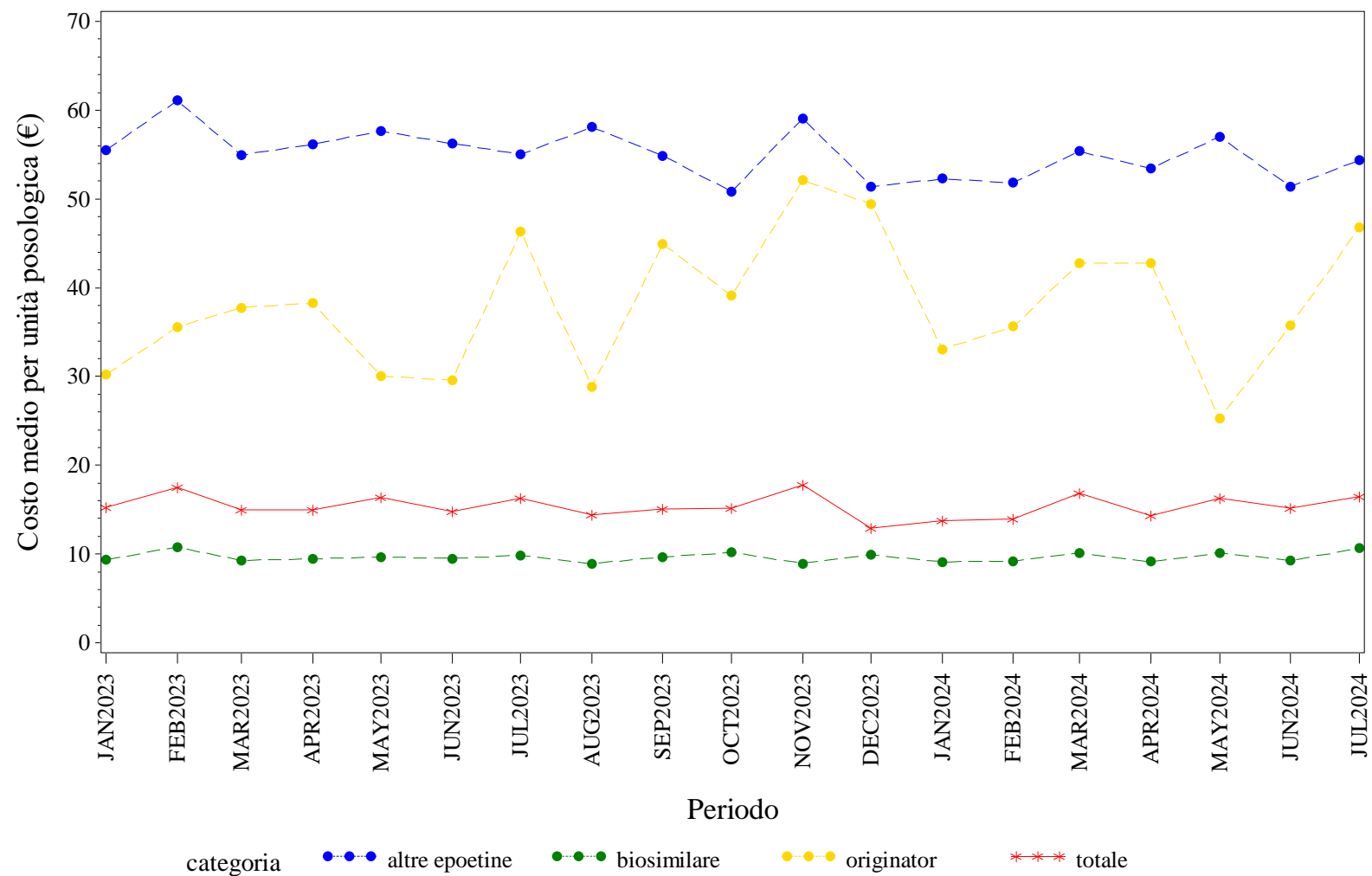

Elaborazione AIFA – Ufficio Monitoraggio della spesa farmaceutica
Dato NSIS/Tracciabilità' aggiornato lug-2024

ITALIA. FATTORI DELLA CRESCITA - Andamento mensile del prezzo medio per confezione per la categoria terapeutica (ATC IV)
(Fonte: NSIS-Tracciabilità del farmaco)

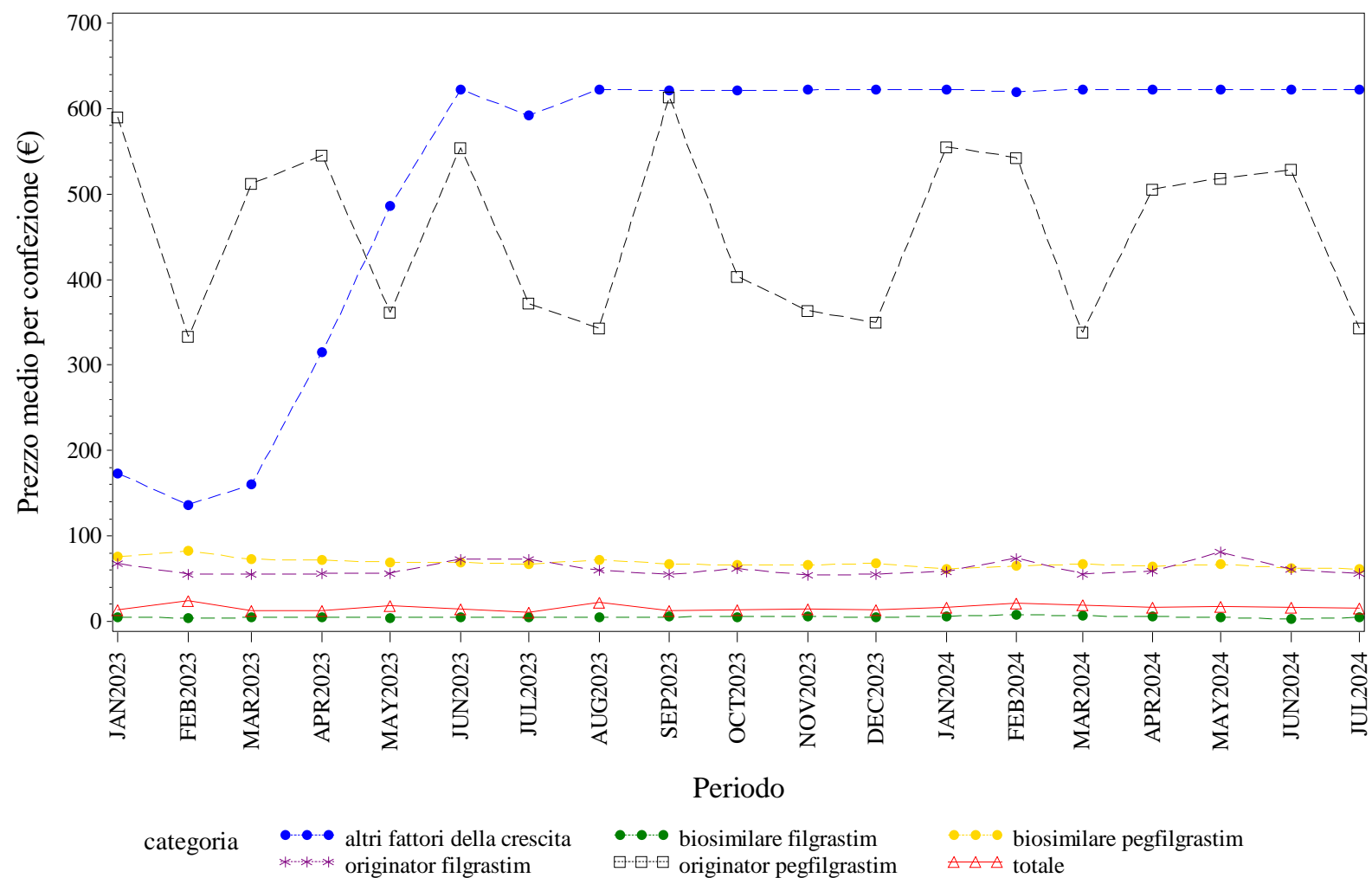

Elaborazione AIFA – Ufficio Monitoraggio della spesa farmaceutica
Dato NSIS/Tracciabilità aggiornato lug-2024

ITALIA. FATTORI DELLA CRESCITA - Andamento mensile del costo medio per DDD per la categoria terapeutica (ATC IV)
(Fonte: NSIS-Tracciabilità del farmaco)

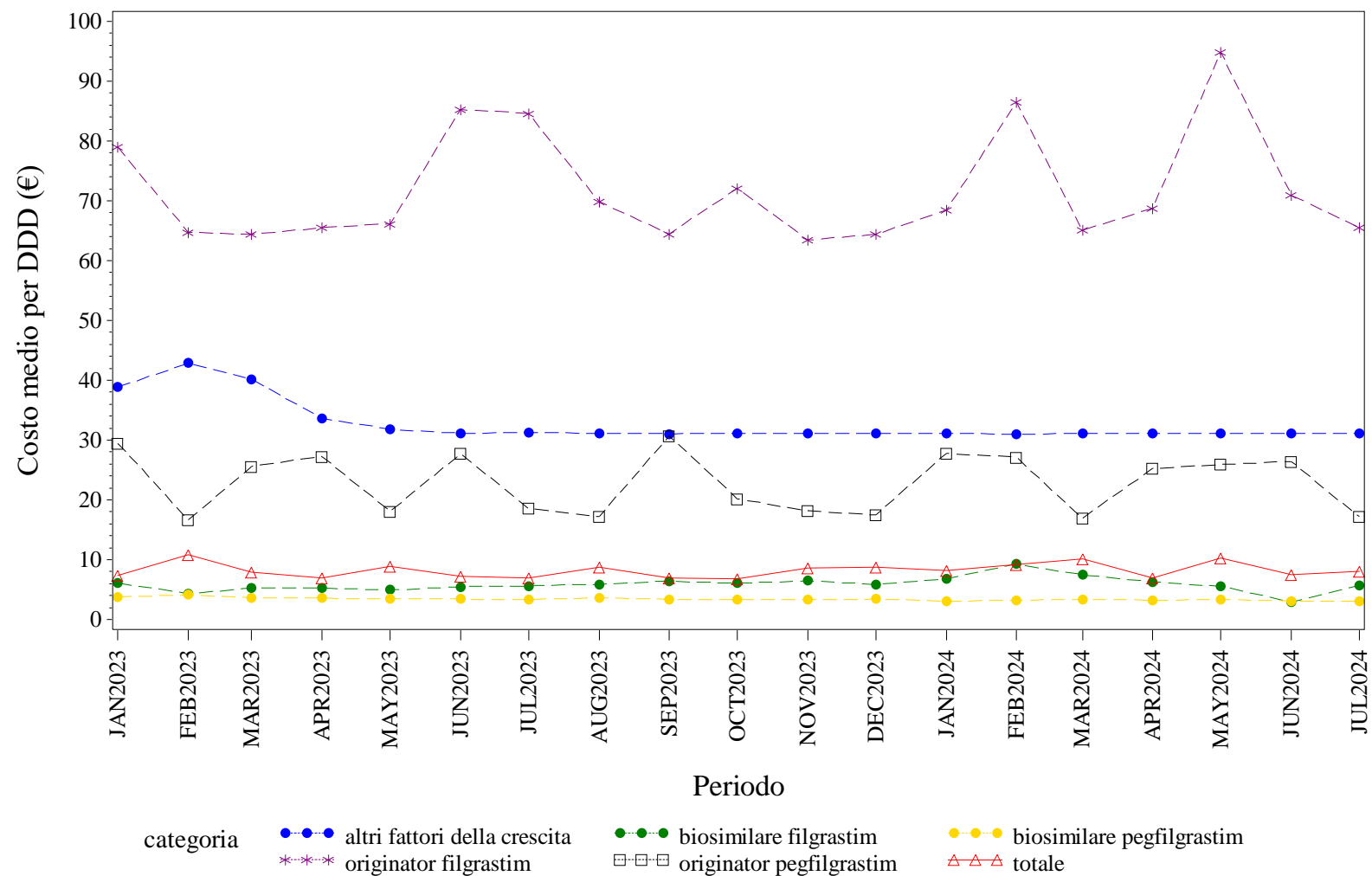

Elaborazione AIFA – Ufficio Monitoraggio della spesa farmaceutica
Dato NSIS/Tracciabilità' aggiornato lug-2024

ITALIA. FATTORI DELLA CRESCITA - Andamento mensile del costo medio per unità posologica per la categoria terapeutica (ATC IV)
(Fonte: NSIS-Tracciabilità del farmaco)

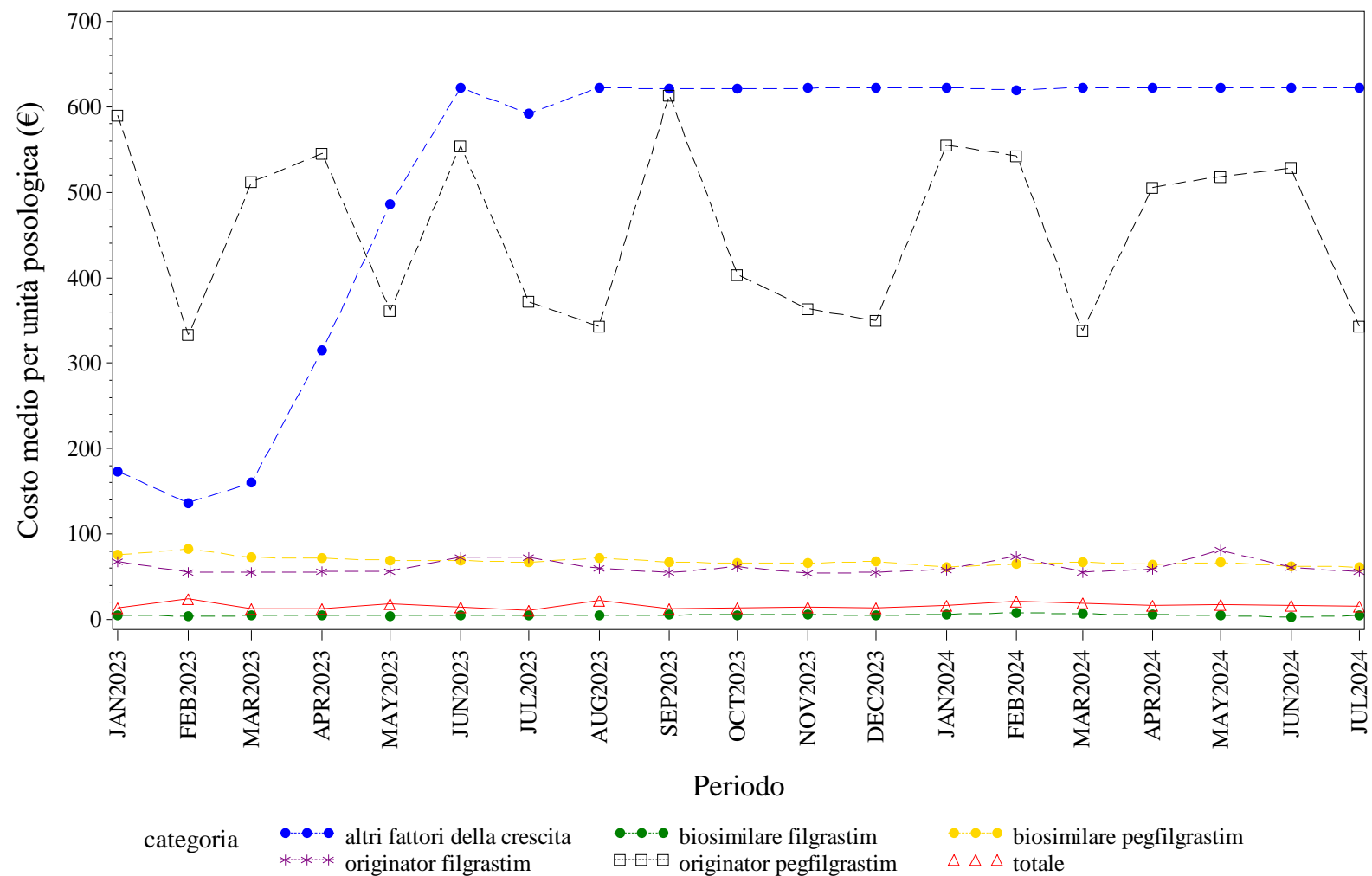

Elaborazione AIFA – Ufficio Monitoraggio della spesa farmaceutica
Dato NSIS/Tracciabilità' aggiornato lug-2024

ITALIA. FOLLITROPINE - Andamento mensile del prezzo medio per confezione per la categoria terapeutica (ATC IV)
(Fonte: NSIS-Tracciabilità del farmaco)

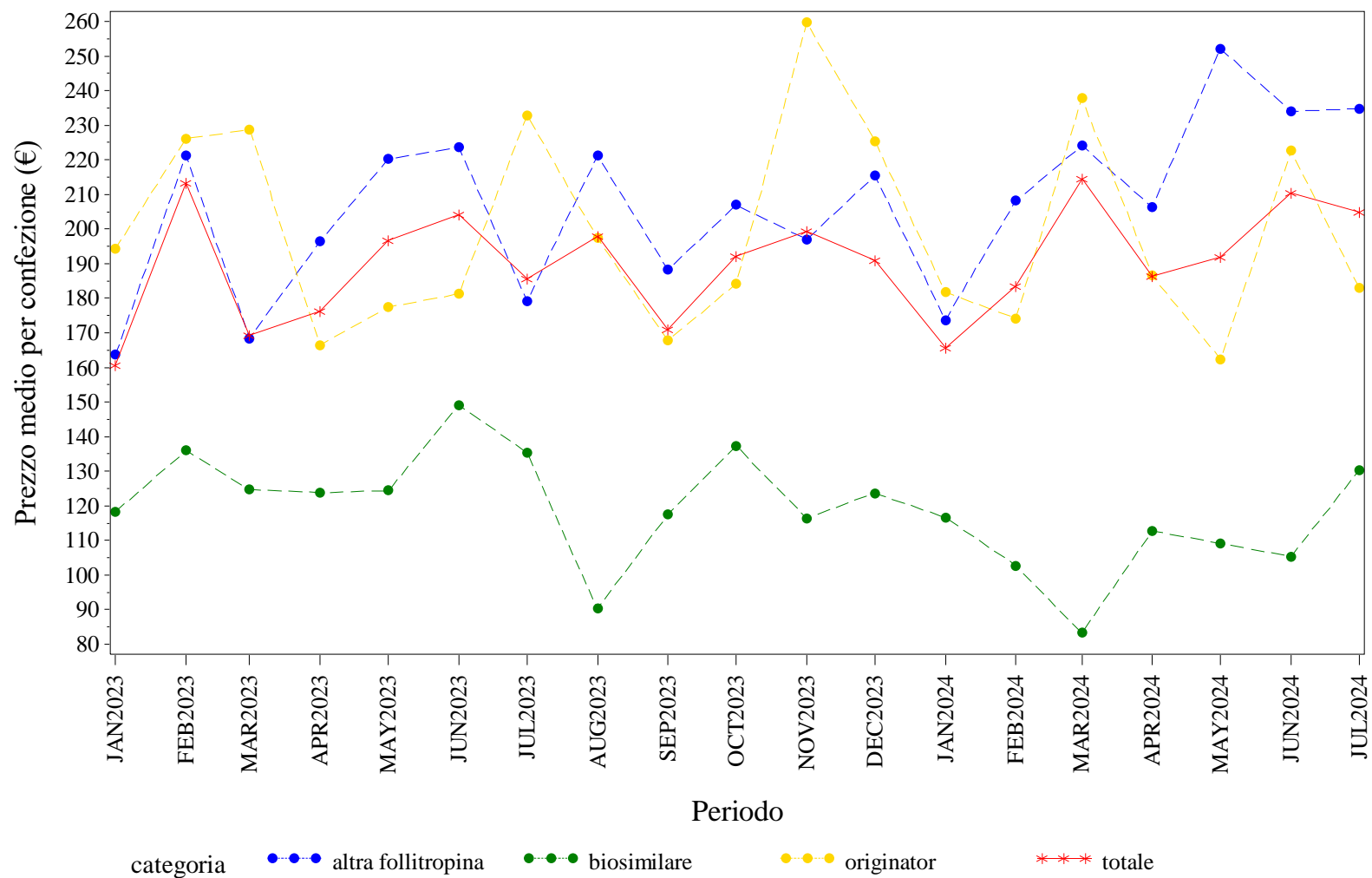

Elaborazione AIFA – Ufficio Monitoraggio della spesa farmaceutica
Dato NSIS/Tracciabilita' aggiornato lug-2024

ITALIA. FOLLITROPINE - Andamento mensile del costo medio per DDD per la categoria terapeutica (ATC IV)
(Fonte: NSIS-Tracciabilità del farmaco)

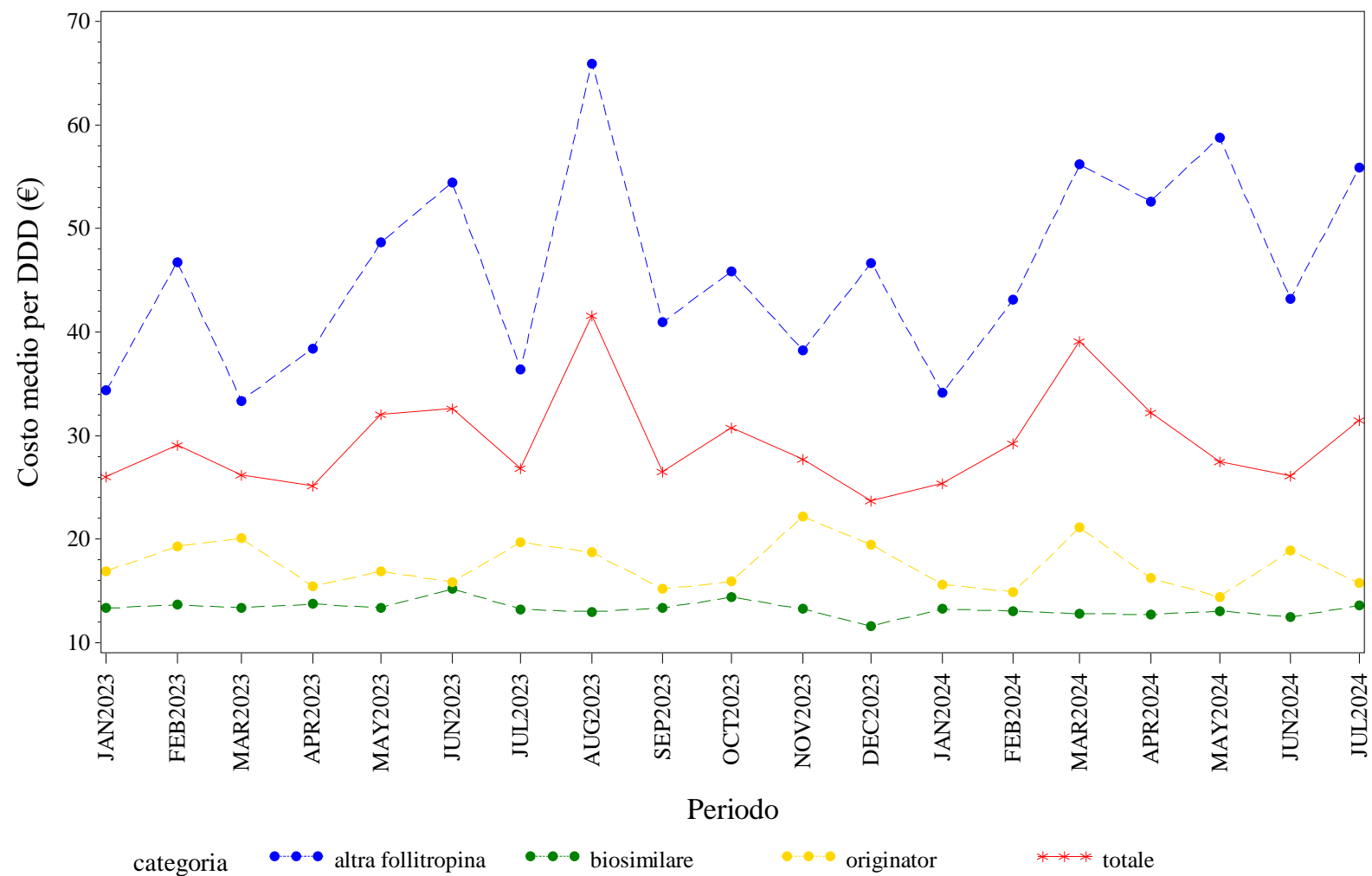

Elaborazione AIFA – Ufficio Monitoraggio della spesa farmaceutica
Dato NSIS/Tracciabilita' aggiornato lug-2024

ITALIA. FOLLITROPINE - Andamento mensile del costo medio per unità posologica per la categoria terapeutica (ATC IV)
(Fonte: NSIS-Tracciabilità del farmaco)

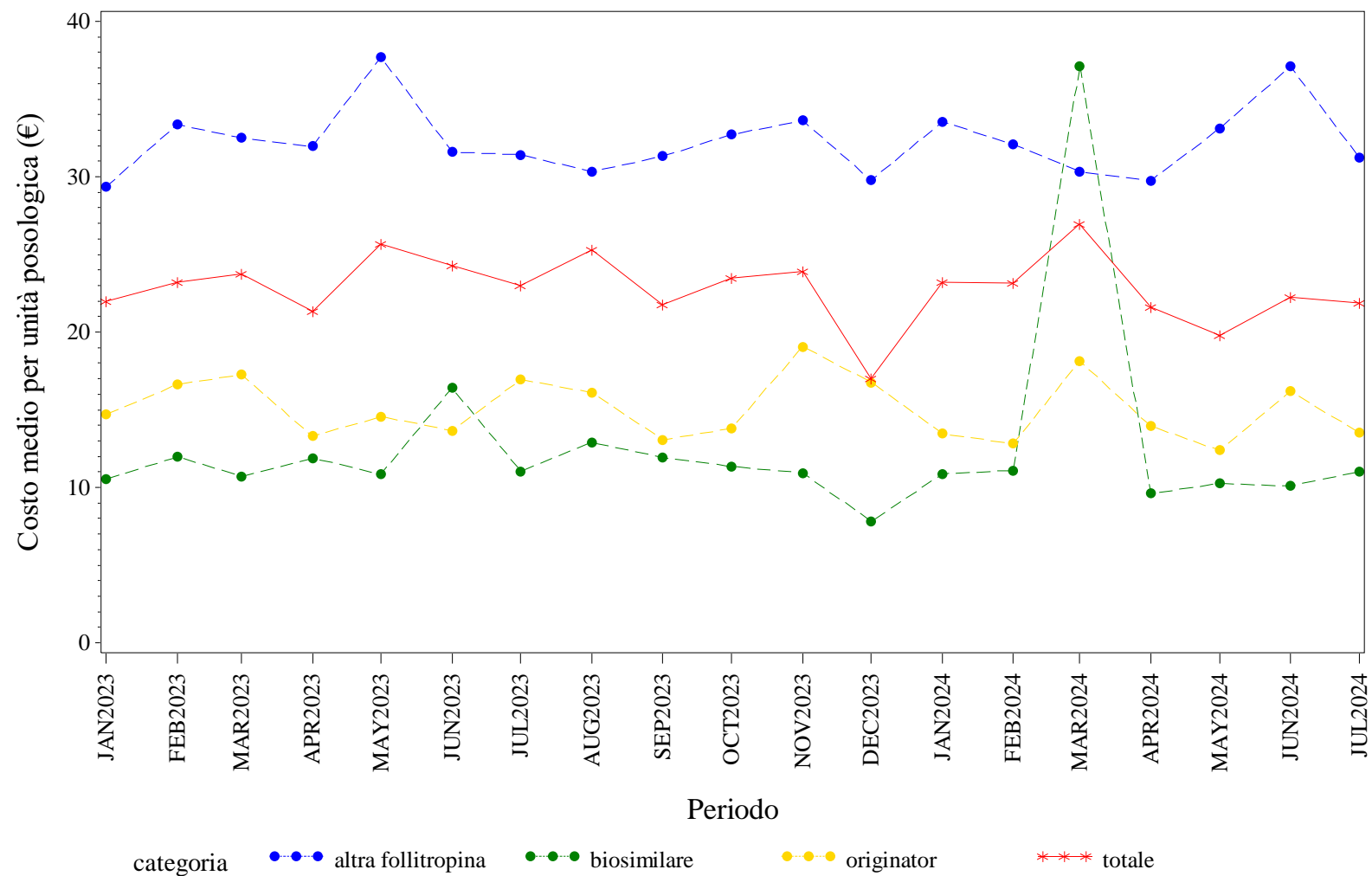

Elaborazione AIFA – Ufficio Monitoraggio della spesa farmaceutica
Dato NSIS/Tracciabilita' aggiornato lug-2024

ITALIA. INSULINE COMBinate (LONG/INTERMEDIATE CON FAST) - Andamento mensile del prezzo medio per confezione per la categoria terapeutica (ATC IV)
(Fonte: NSIS-Tracciabilità del farmaco)

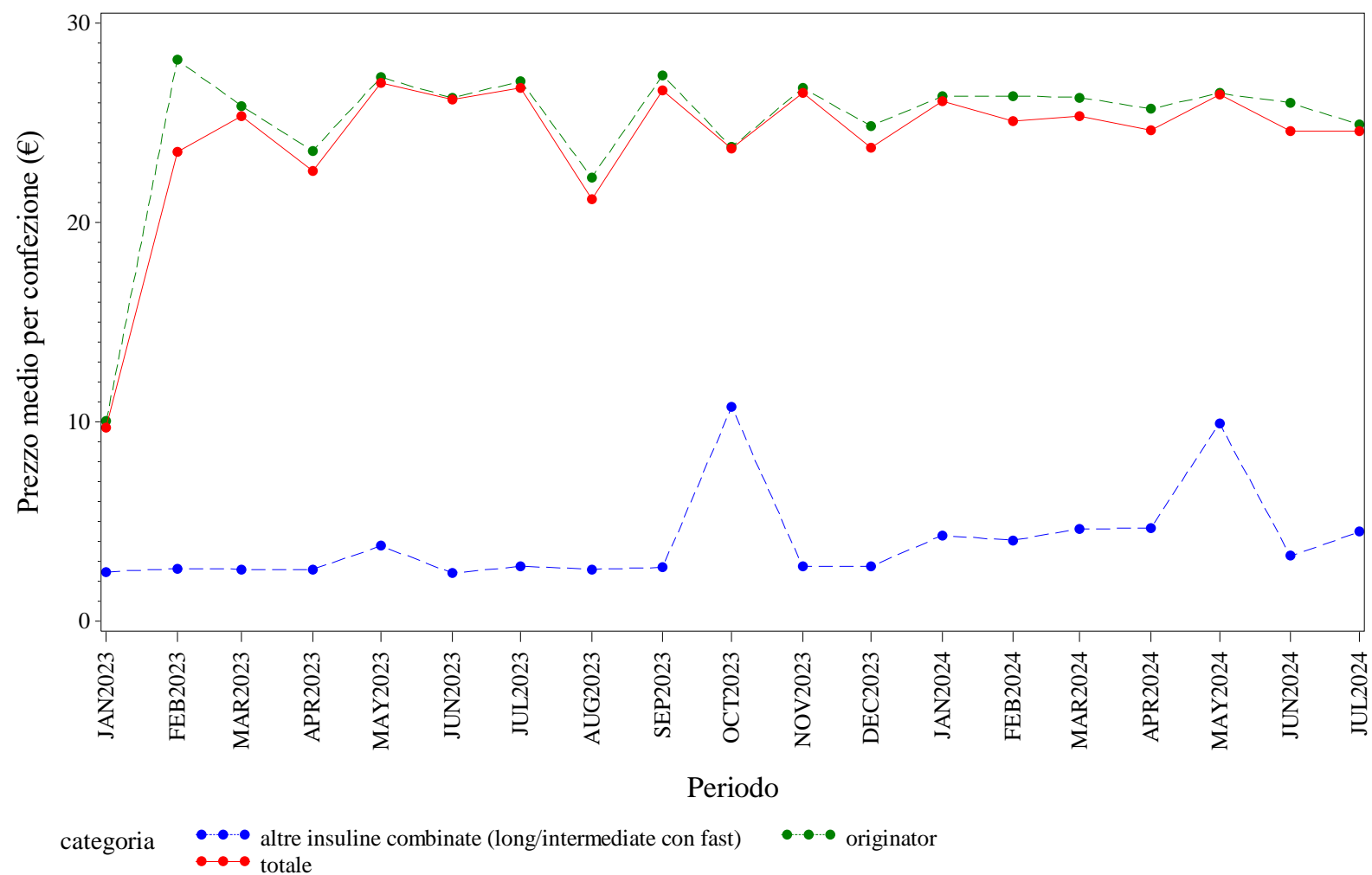

Elaborazione AIFA – Ufficio Monitoraggio della spesa farmaceutica
Dato NSIS/Tracciabilità' aggiornato lug-2024

ITALIA. INSULINE COMBinate (LONG/INTERMEDIATE CON FAST) - Andamento mensile del costo medio per DDD per la categoria terapeutica (ATC IV)
(Fonte: NSIS-Tracciabilità del farmaco)

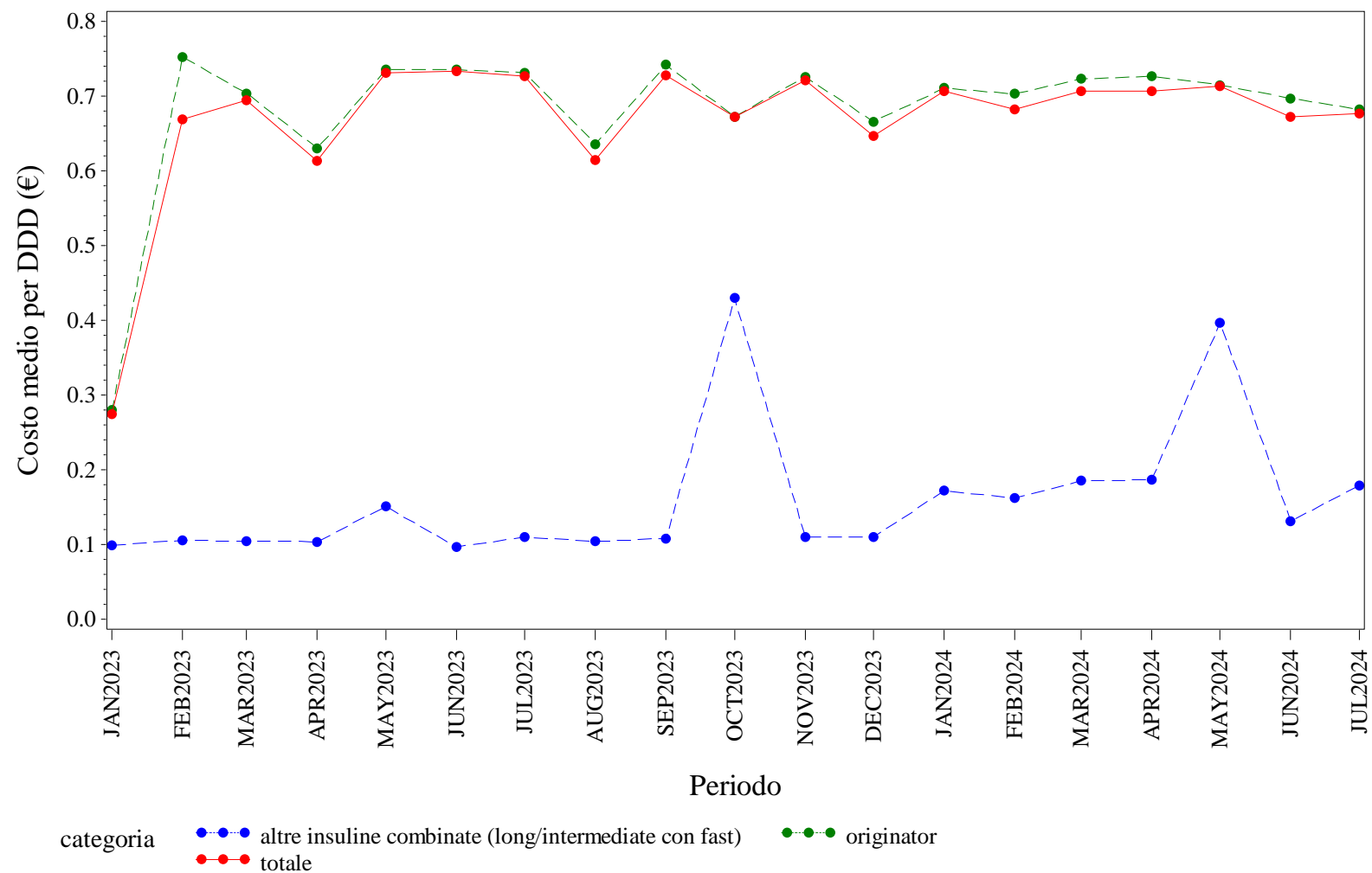

Elaborazione AIFA – Ufficio Monitoraggio della spesa farmaceutica
Dato NSIS/Tracciabilità' aggiornato lug-2024

ITALIA. INSULINE COMBinate (LONG/INTERMEDIATE CON FAST) - Andamento mensile del costo medio per unità posologica per la categoria terapeutica (ATC IV)
(Fonte: NSIS-Tracciabilità del farmaco)

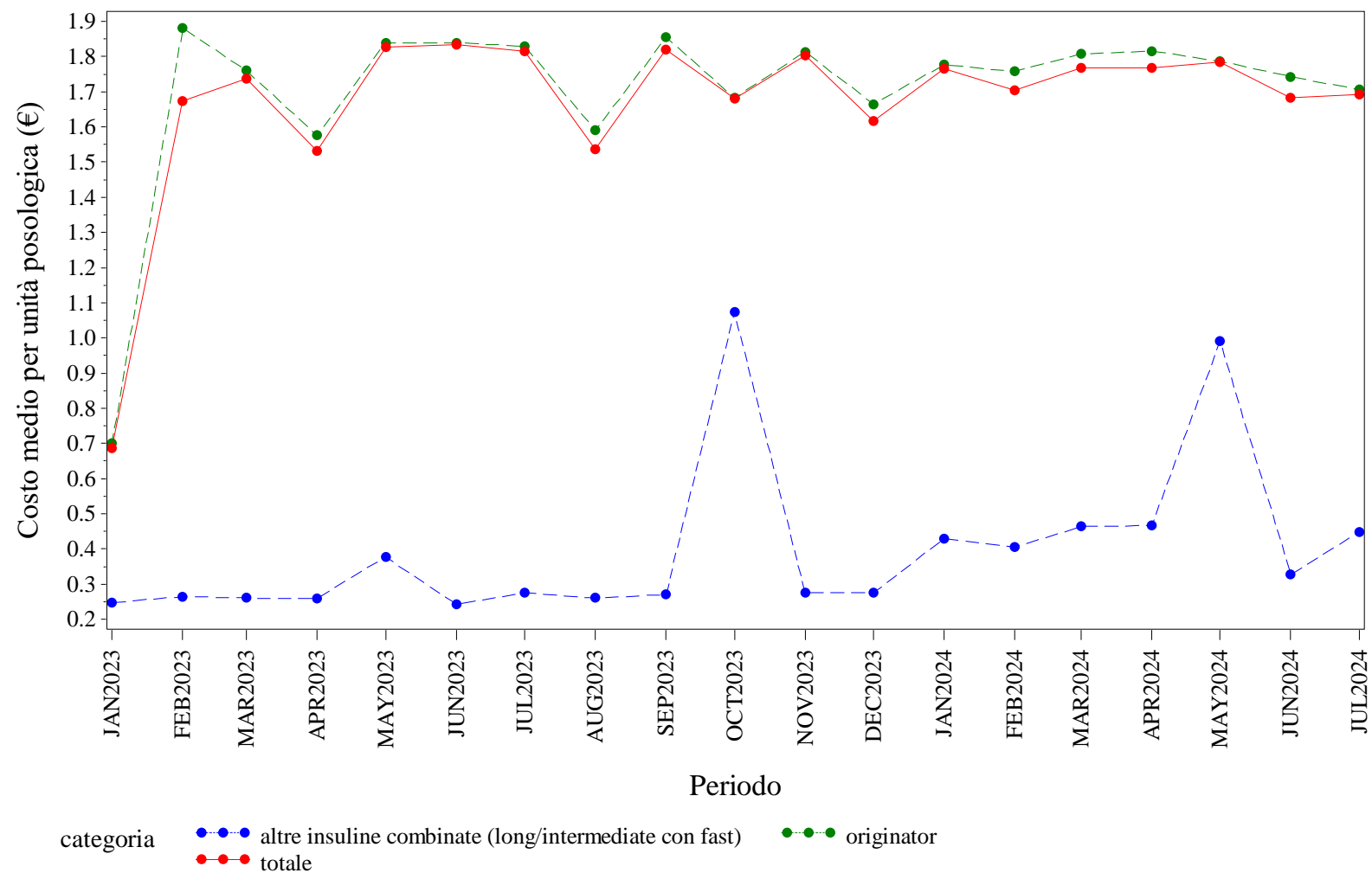

Elaborazione AIFA – Ufficio Monitoraggio della spesa farmaceutica
Dato NSIS/Tracciabilità' aggiornato lug-2024

ITALIA. INSULINE FAST ACTING - Andamento mensile del prezzo medio per confezione per la categoria terapeutica (ATC IV)
(Fonte: NSIS-Tracciabilità del farmaco)

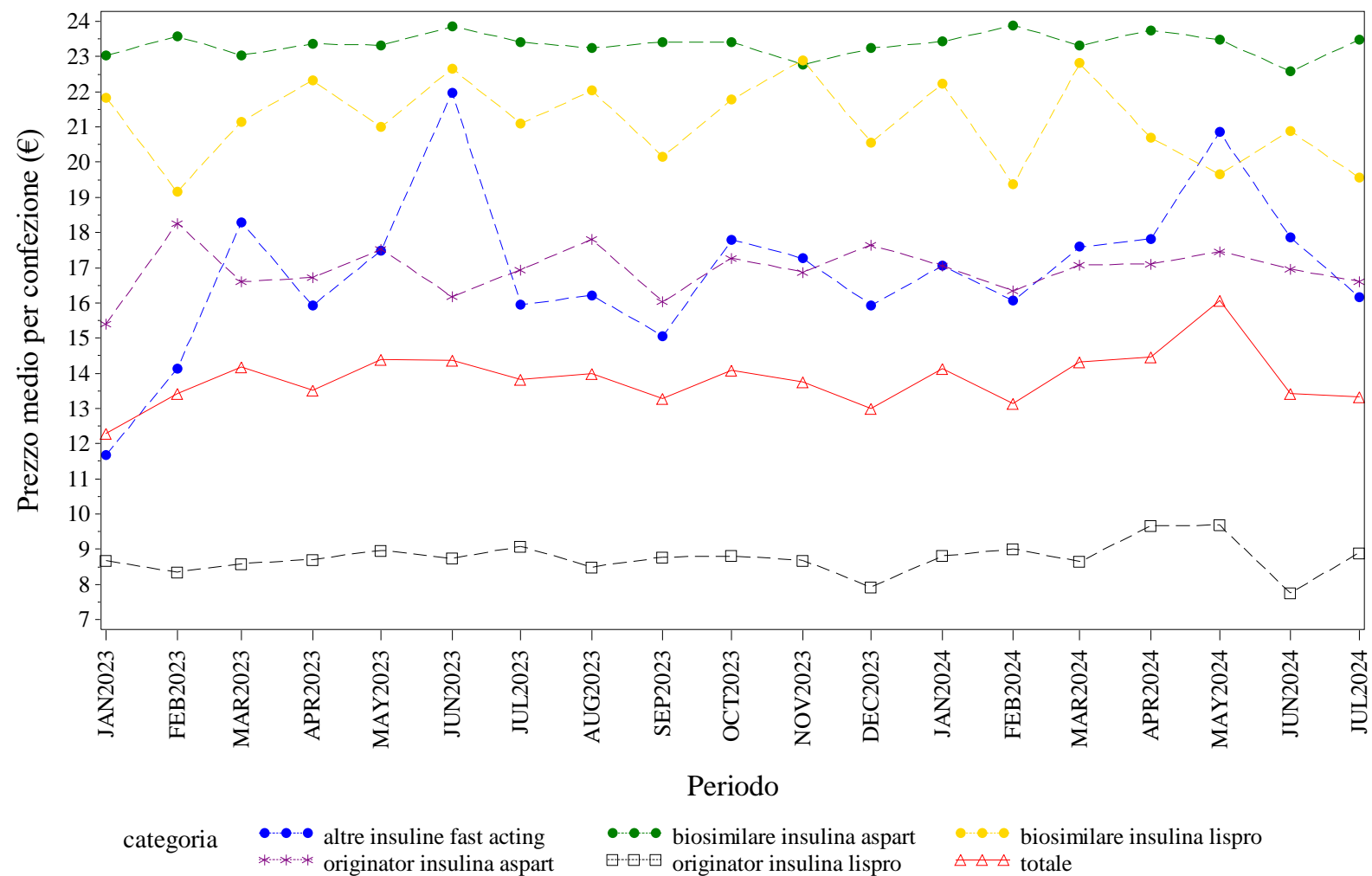

Elaborazione AIFA – Ufficio Monitoraggio della spesa farmaceutica
Dato NSIS/Tracciabilità' aggiornato lug-2024

ITALIA. INSULINE FAST ACTING - Andamento mensile del costo medio per DDD per la categoria terapeutica (ATC IV)
(Fonte: NSIS-Tracciabilità del farmaco)

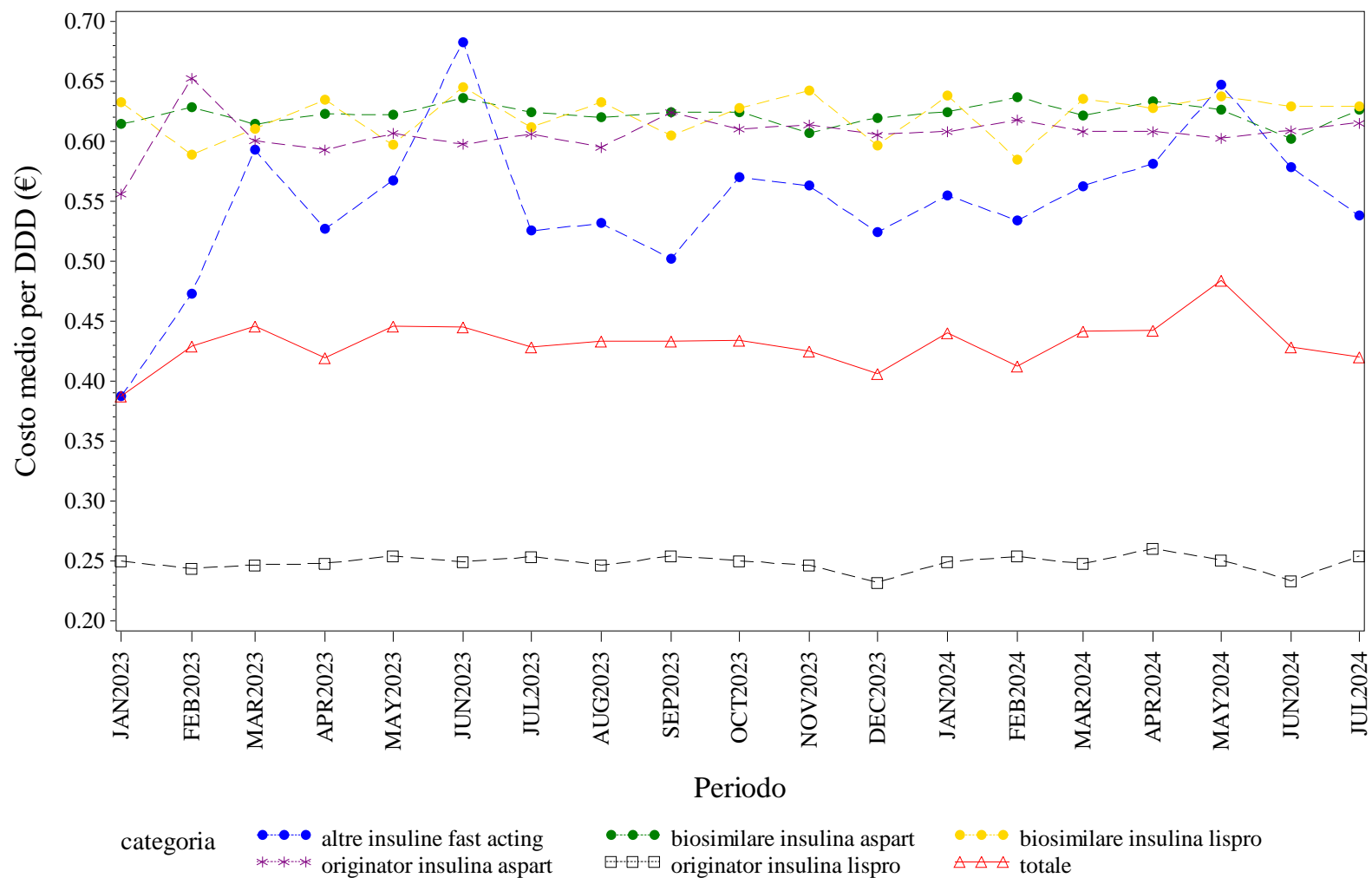

Elaborazione AIFA – Ufficio Monitoraggio della spesa farmaceutica
Dato NSIS/Tracciabilità' aggiornato lug-2024

ITALIA. INSULINE FAST ACTING - Andamento mensile del costo medio per unità posologica per la categoria terapeutica (ATC IV)
(Fonte: NSIS-Tracciabilità del farmaco)

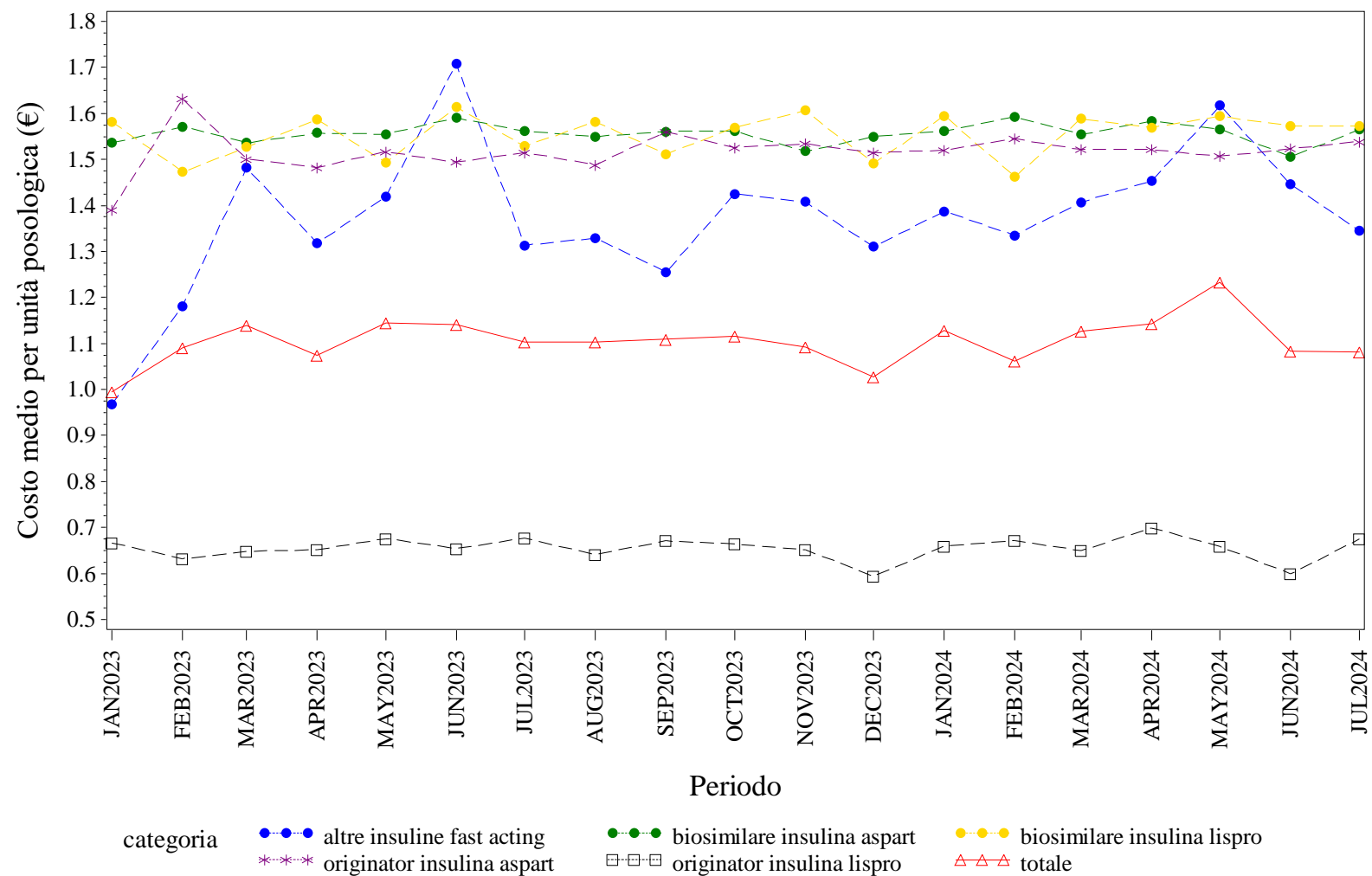

Elaborazione AIFA – Ufficio Monitoraggio della spesa farmaceutica
Dato NSIS/Tracciabilità' aggiornato lug-2024

ITALIA. INSULINE INTERMEDIATE ACTING - Andamento mensile del prezzo medio per confezione per la categoria terapeutica (ATC IV)
(Fonte: NSIS-Tracciabilità del farmaco)

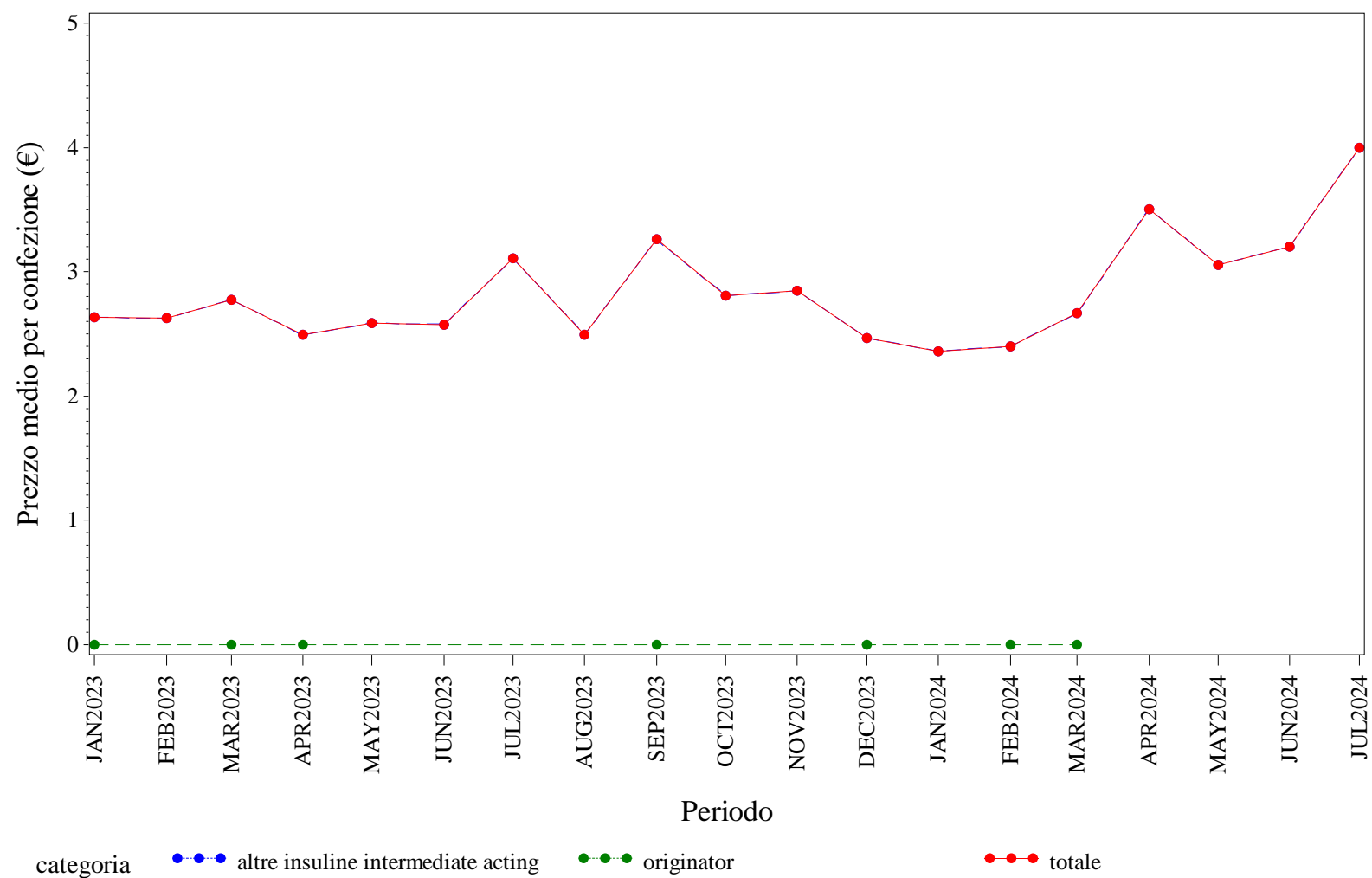

Elaborazione AIFA – Ufficio Monitoraggio della spesa farmaceutica
Dato NSIS/Tracciabilita' aggiornato lug-2024

ITALIA. INSULINE INTERMEDIATE ACTING - Andamento mensile del costo medio per DDD per la categoria terapeutica (ATC IV)
(Fonte: NSIS-Tracciabilità del farmaco)

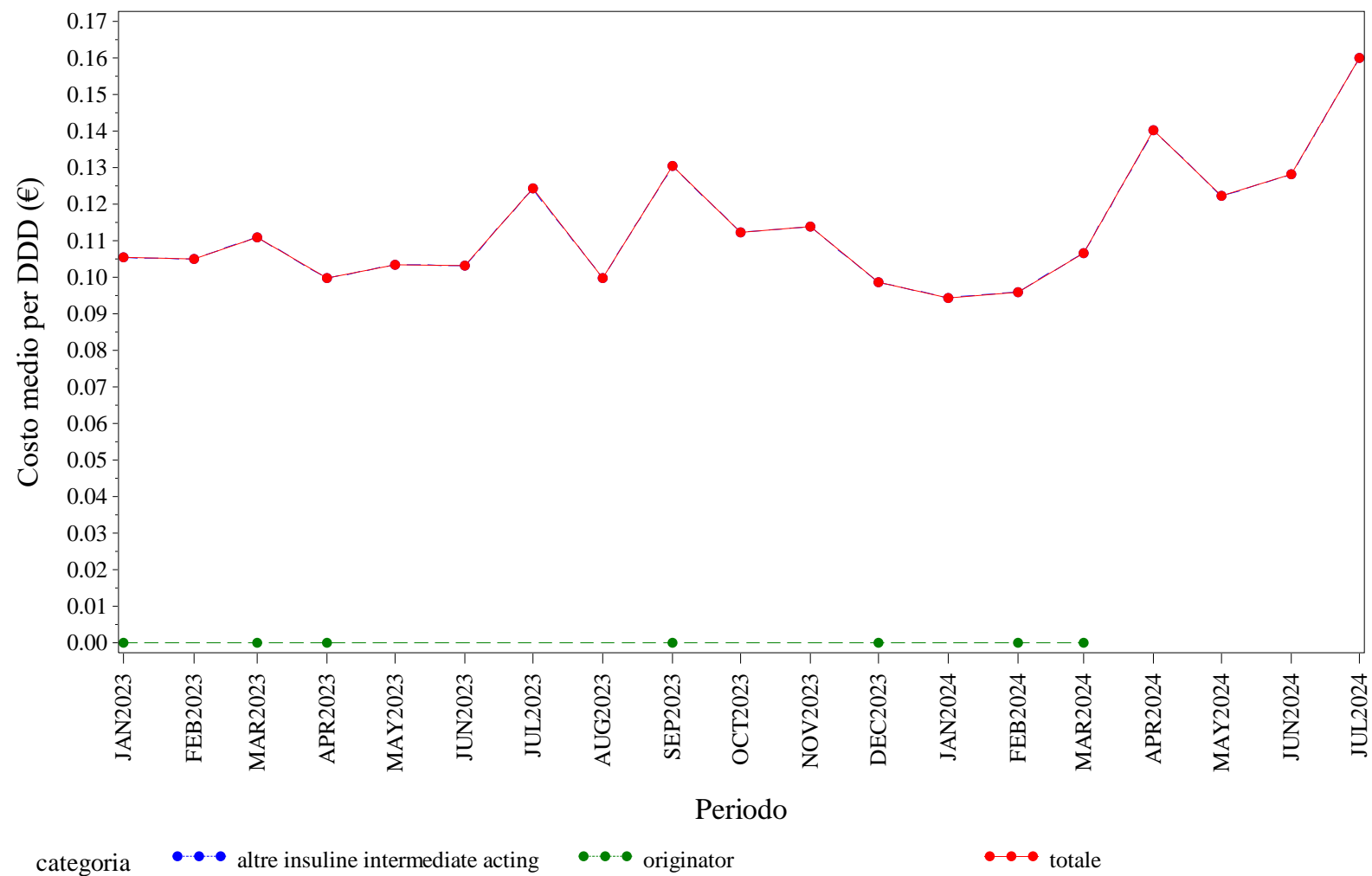

Elaborazione AIFA – Ufficio Monitoraggio della spesa farmaceutica
Dato NSIS/Tracciabilità' aggiornato lug-2024

ITALIA. INSULINE INTERMEDIATE ACTING - Andamento mensile del costo medio per unità posologica per la categoria terapeutica (ATC IV)
(Fonte: NSIS-Tracciabilità del farmaco)

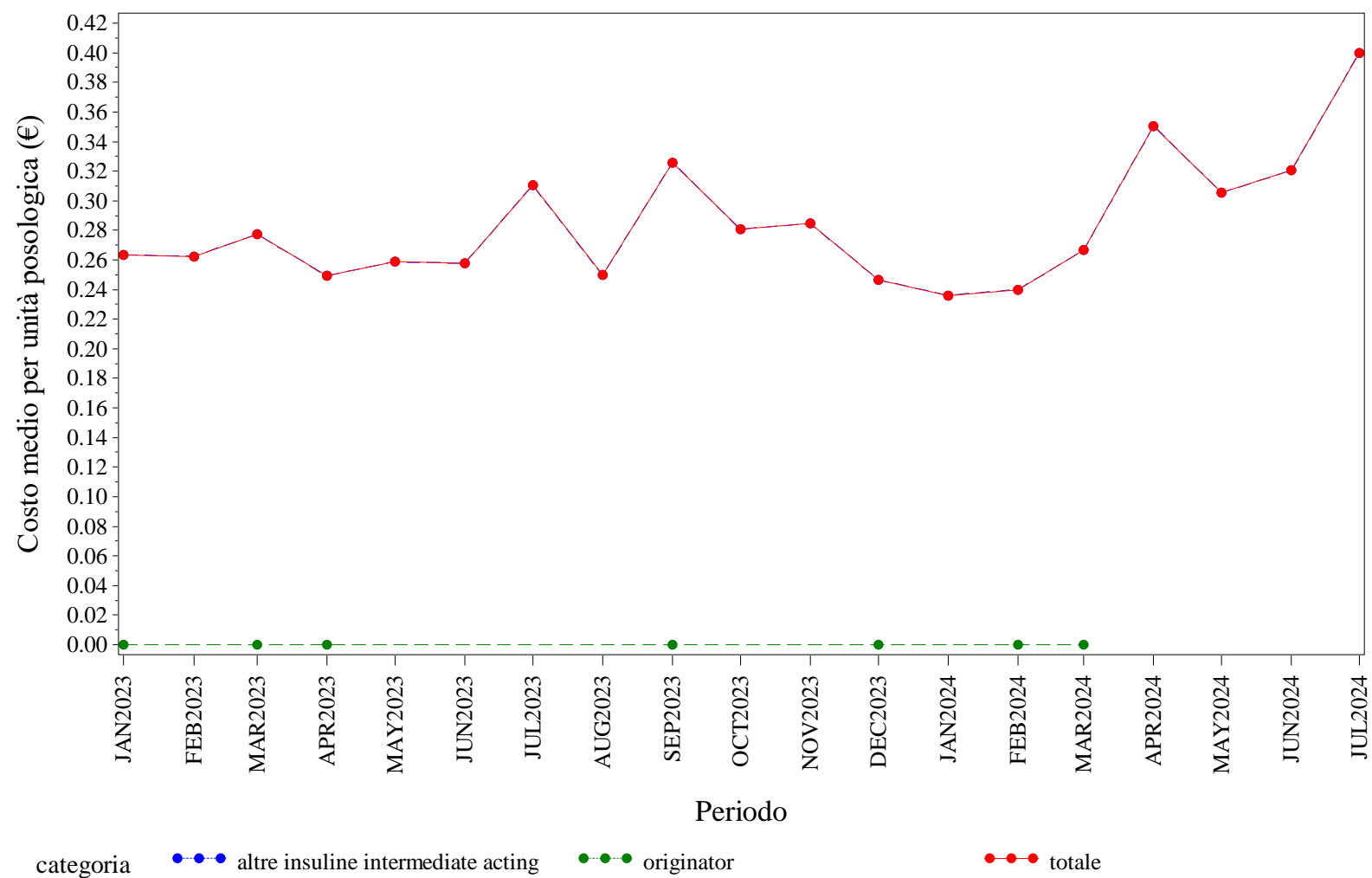

Elaborazione AIFA – Ufficio Monitoraggio della spesa farmaceutica
Dato NSIS/Tracciabilità' aggiornato lug-2024





ITALIA. INSULINE LONG ACTING - Andamento mensile del costo medio per unità posologica per la categoria terapeutica (ATC IV)
(Fonte: NSIS-Tracciabilità del farmaco)

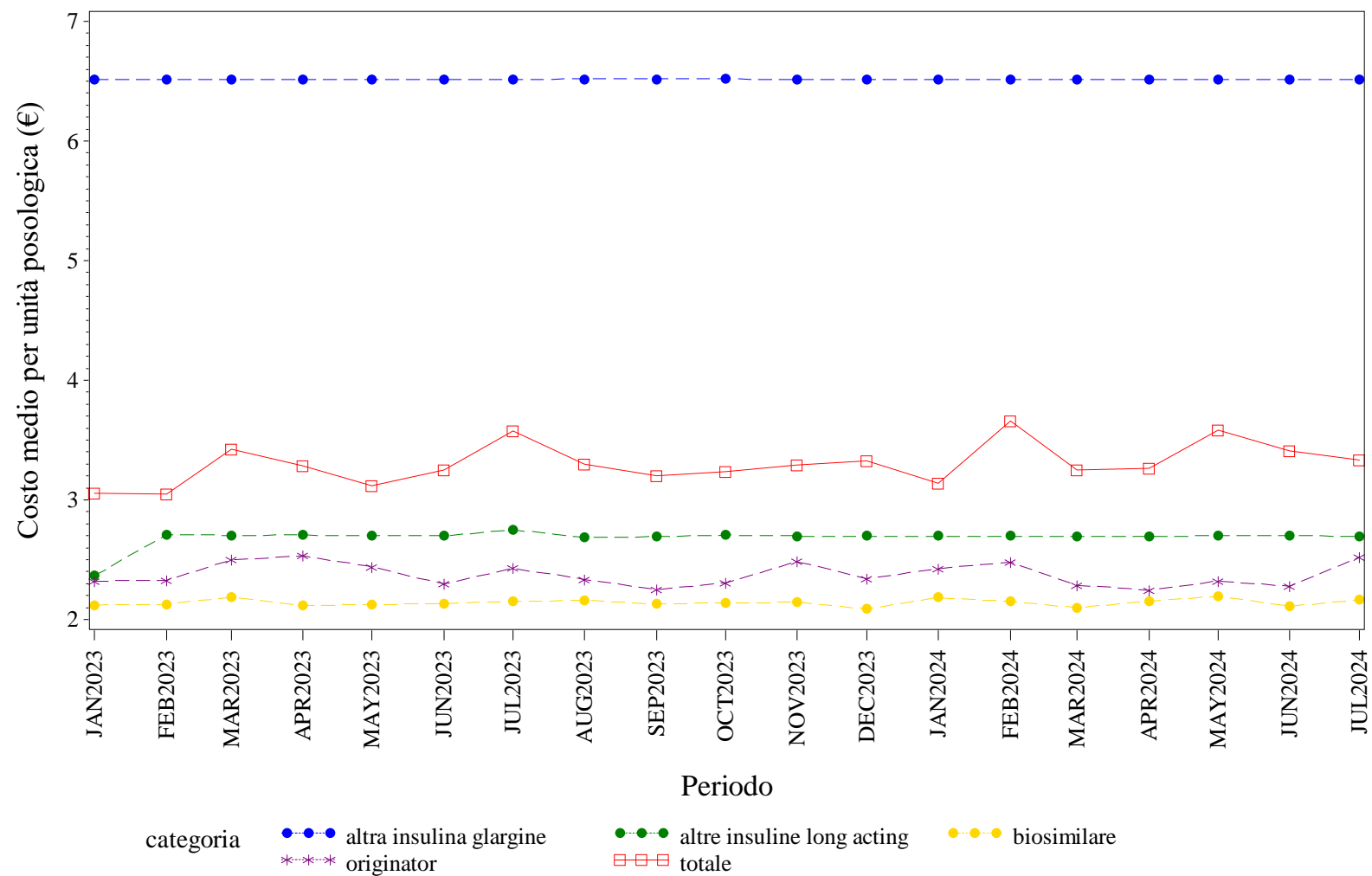

Elaborazione AIFA – Ufficio Monitoraggio della spesa farmaceutica
Dato NSIS/Tracciabilità' aggiornato lug-2024

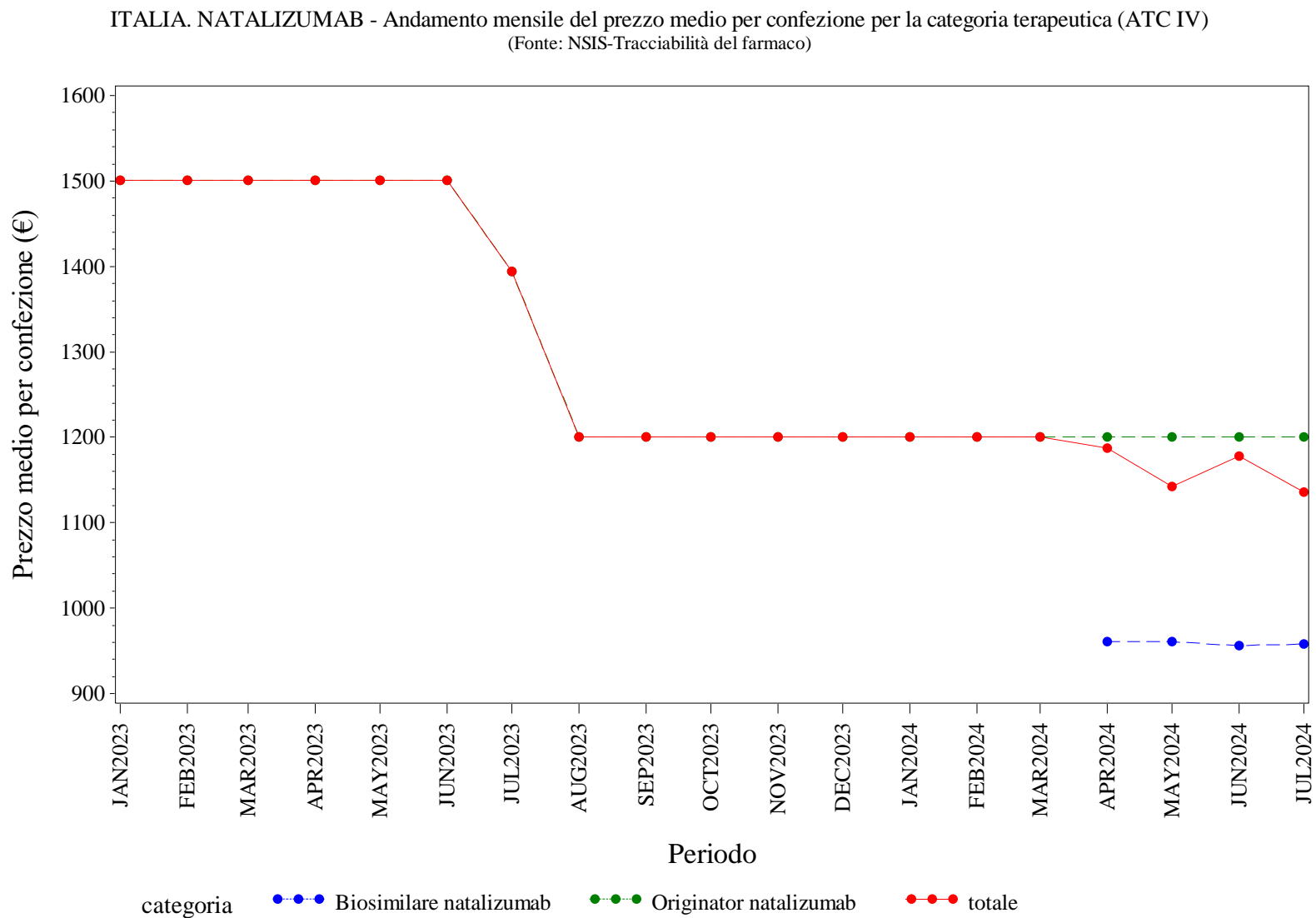

Elaborazione AIFA – Ufficio Monitoraggio della spesa farmaceutica
Dato NSIS/Tracciabilita' aggiornato lug-2024

ITALIA. NATALIZUMAB - Andamento mensile del costo medio per DDD per la categoria terapeutica (ATC IV)

(Fonte: NSIS-Tracciabilità del farmaco)

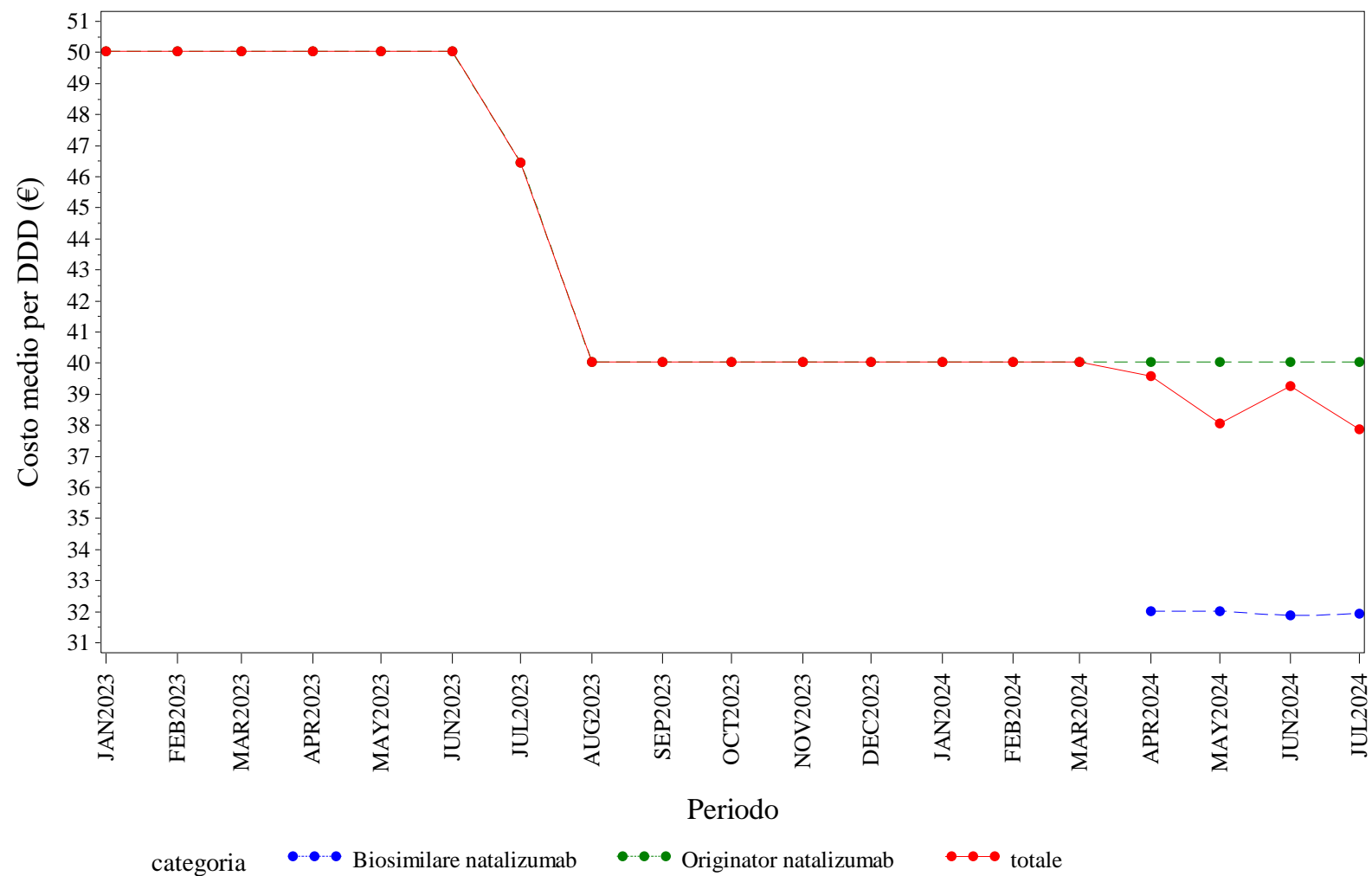

Elaborazione AIFA – Ufficio Monitoraggio della spesa farmaceutica
 Dato NSIS/Tracciabilità' aggiornato lug-2024

ITALIA. NATALIZUMAB - Andamento mensile del costo medio per unità posologica per la categoria terapeutica (ATC IV)
(Fonte: NSIS-Tracciabilità del farmaco)

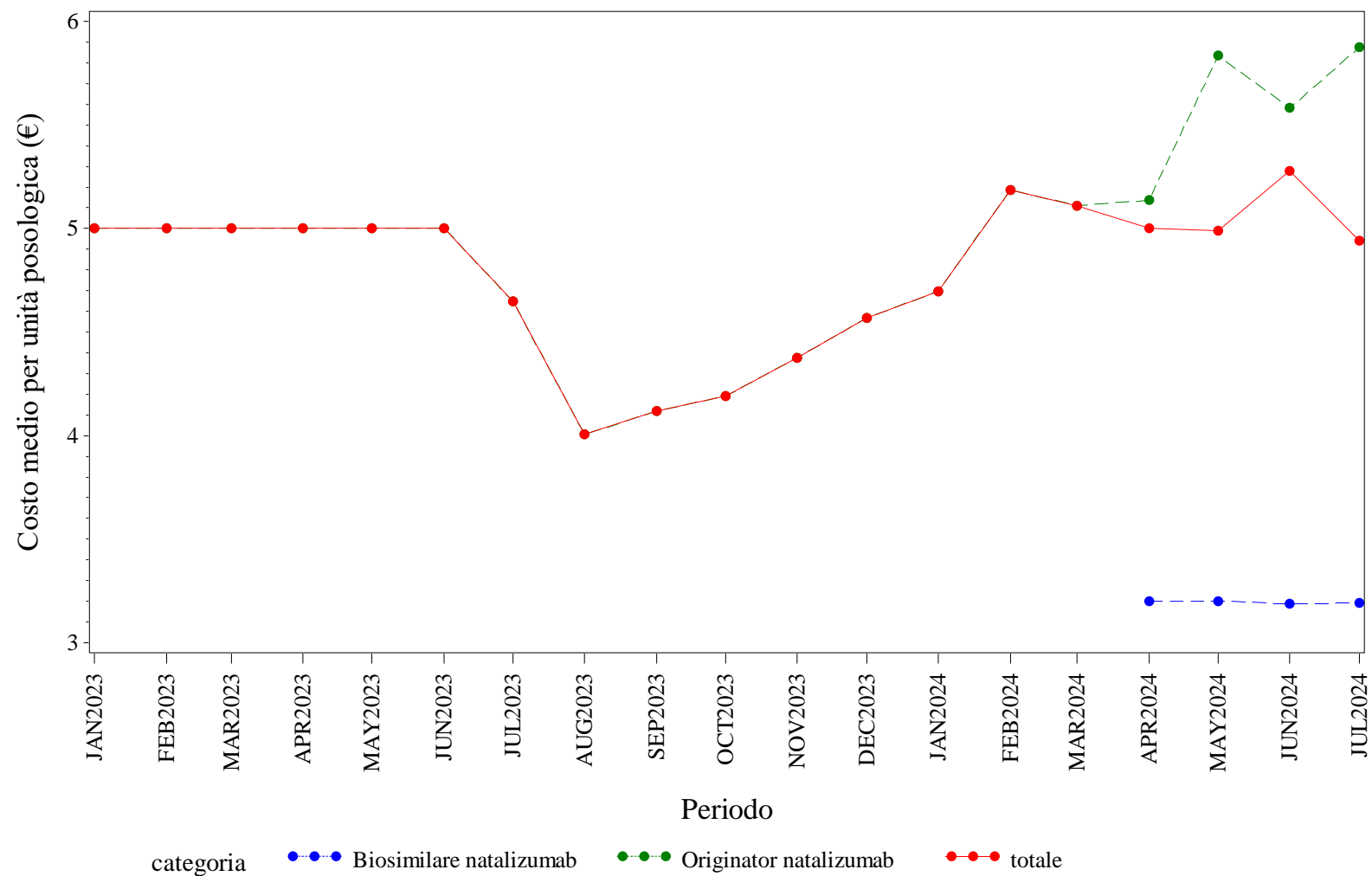

Elaborazione AIFA – Ufficio Monitoraggio della spesa farmaceutica
Dato NSIS/Tracciabilita' aggiornato lug-2024

ITALIA. RANIBIZUMAB - Andamento mensile del prezzo medio per confezione per la categoria terapeutica (ATC IV)
(Fonte: NSIS-Tracciabilità del farmaco)

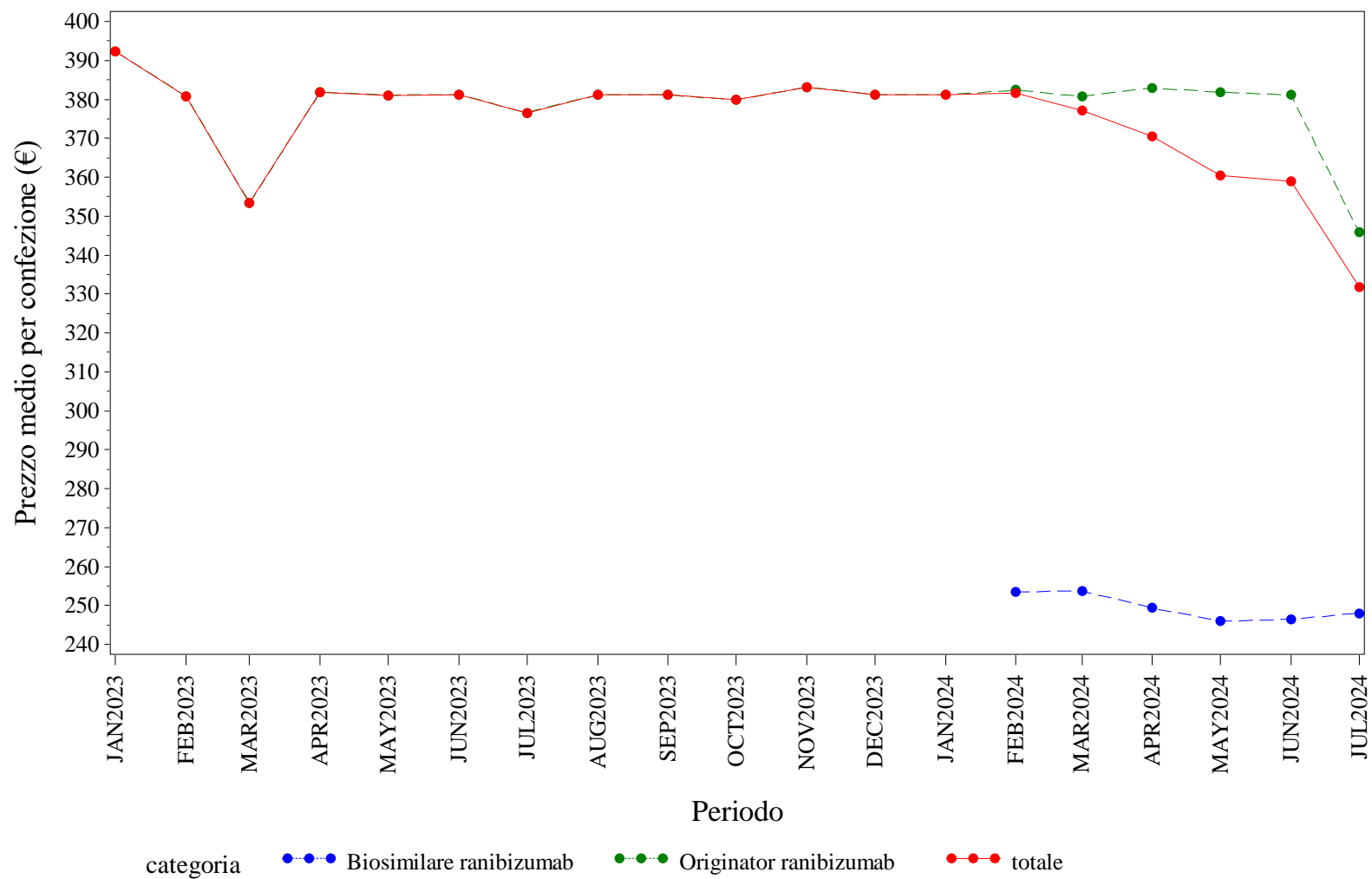

Elaborazione AIFA – Ufficio Monitoraggio della spesa farmaceutica
Dato NSIS/Tracciabilita' aggiornato lug-2024

ITALIA. RANIBIZUMAB - Andamento mensile del costo medio per DDD per la categoria terapeutica (ATC IV)
(Fonte: NSIS-Tracciabilità del farmaco)

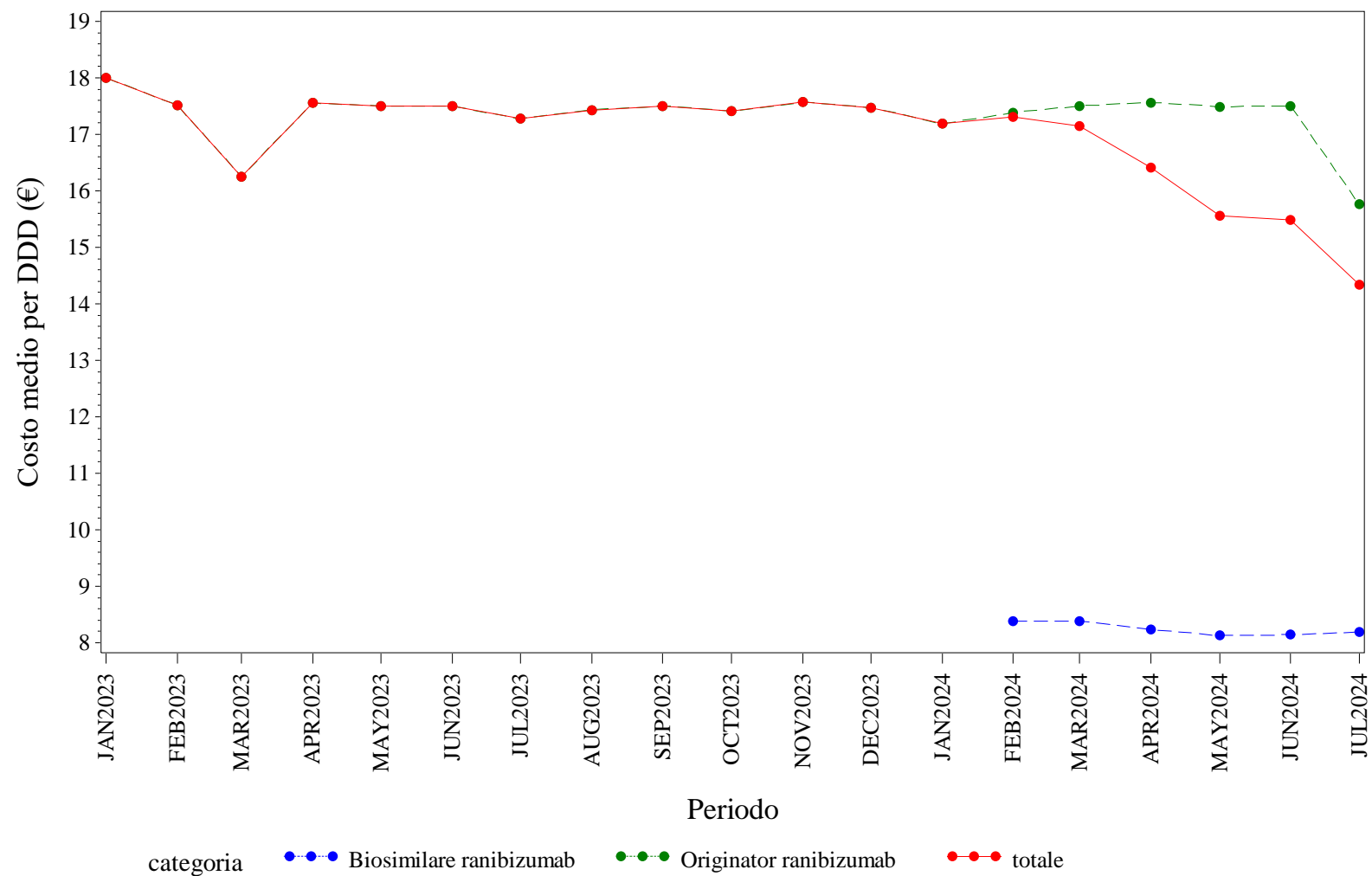

Elaborazione AIFA – Ufficio Monitoraggio della spesa farmaceutica
Dato NSIS/Tracciabilita' aggiornato lug-2024

ITALIA. RANIBIZUMAB - Andamento mensile del costo medio per unità posologica per la categoria terapeutica (ATC IV)
(Fonte: NSIS-Tracciabilità del farmaco)

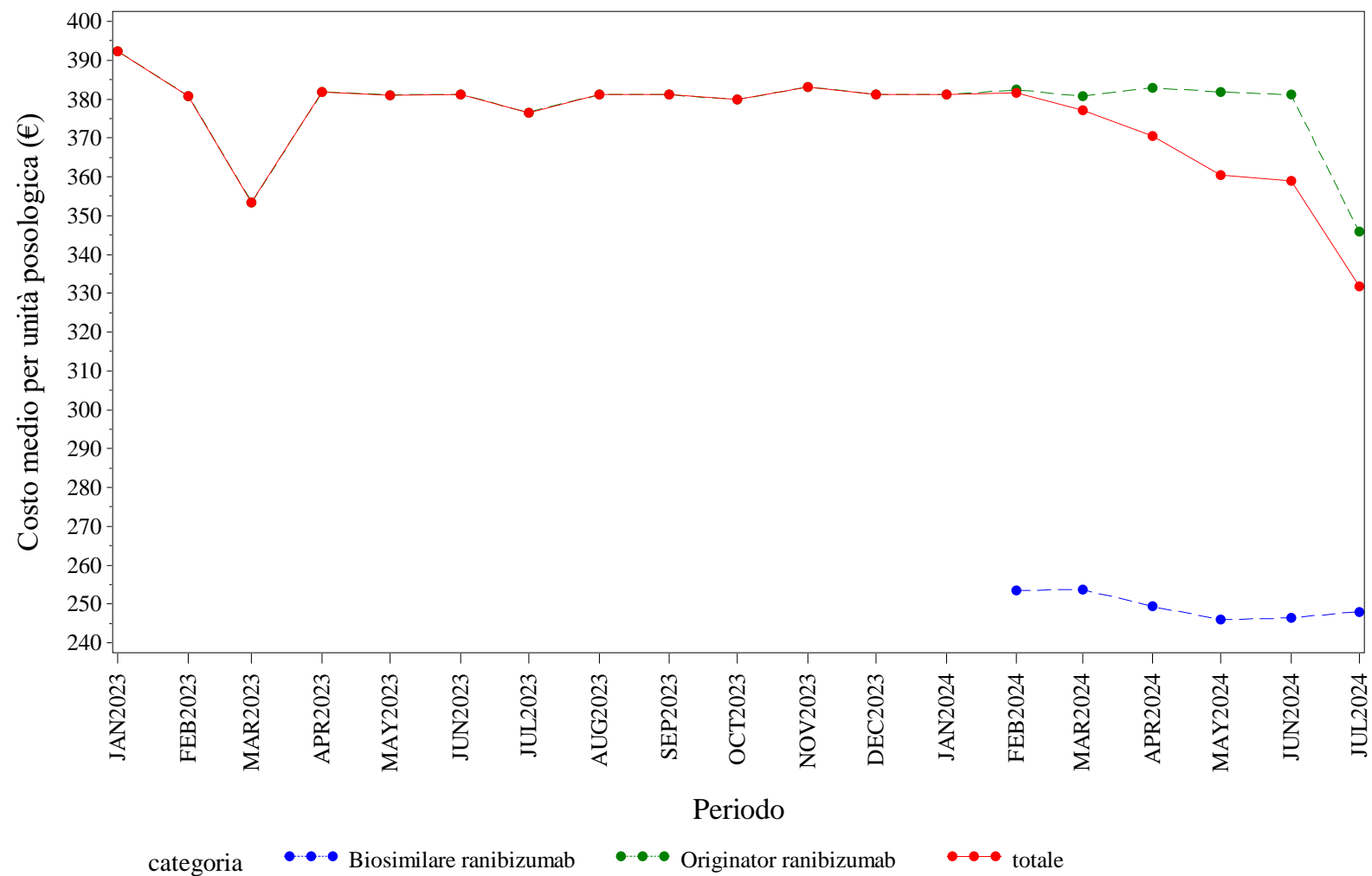

Elaborazione AIFA – Ufficio Monitoraggio della spesa farmaceutica
Dato NSIS/Tracciabilità' aggiornato lug-2024

ITALIA. RITUXIMAB - Andamento mensile del prezzo medio per confezione per la categoria terapeutica (ATC IV)
(Fonte: NSIS-Tracciabilità del farmaco)

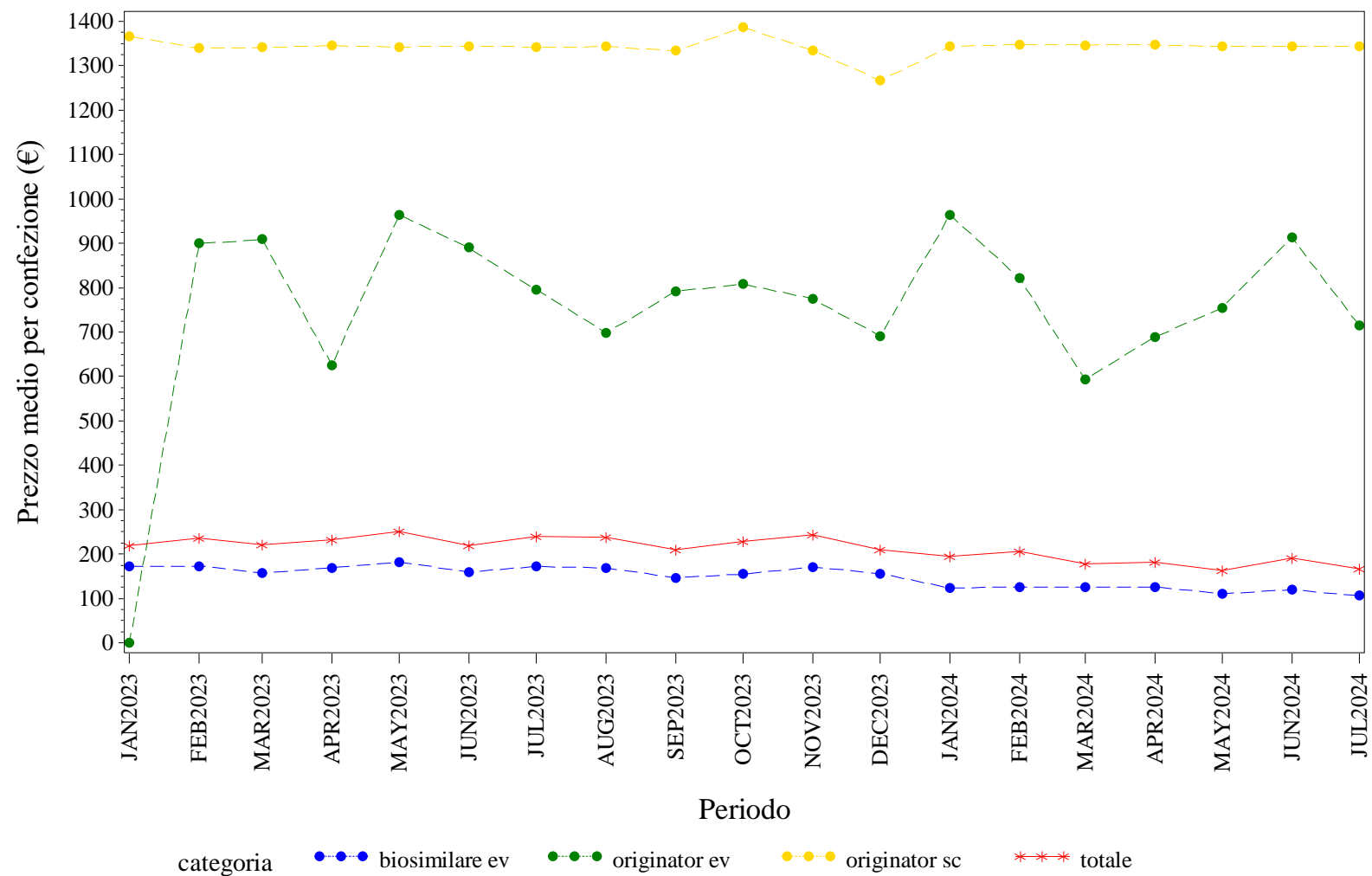

Elaborazione AIFA – Ufficio Monitoraggio della spesa farmaceutica
Dato NSIS/Tracciabilita' aggiornato lug-2024

ITALIA. RITUXIMAB - Andamento mensile del costo medio per DDD per la categoria terapeutica (ATC IV)
(Fonte: NSIS-Tracciabilità del farmaco)

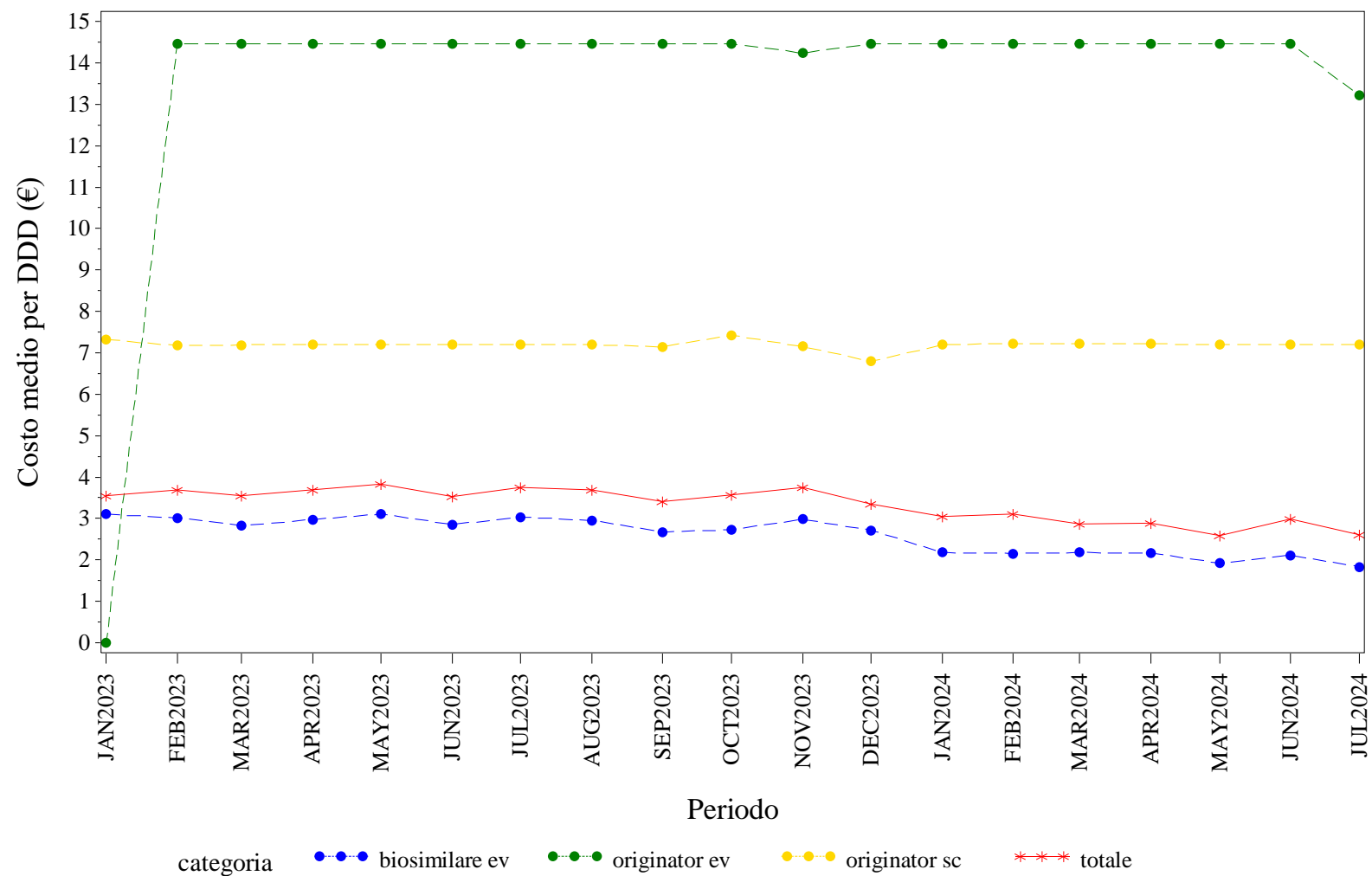

Elaborazione AIFA – Ufficio Monitoraggio della spesa farmaceutica
Dato NSIS/Tracciabilita' aggiornato lug-2024

ITALIA. RITUXIMAB - Andamento mensile del costo medio per unità posologica per la categoria terapeutica (ATC IV)
(Fonte: NSIS-Tracciabilità del farmaco)

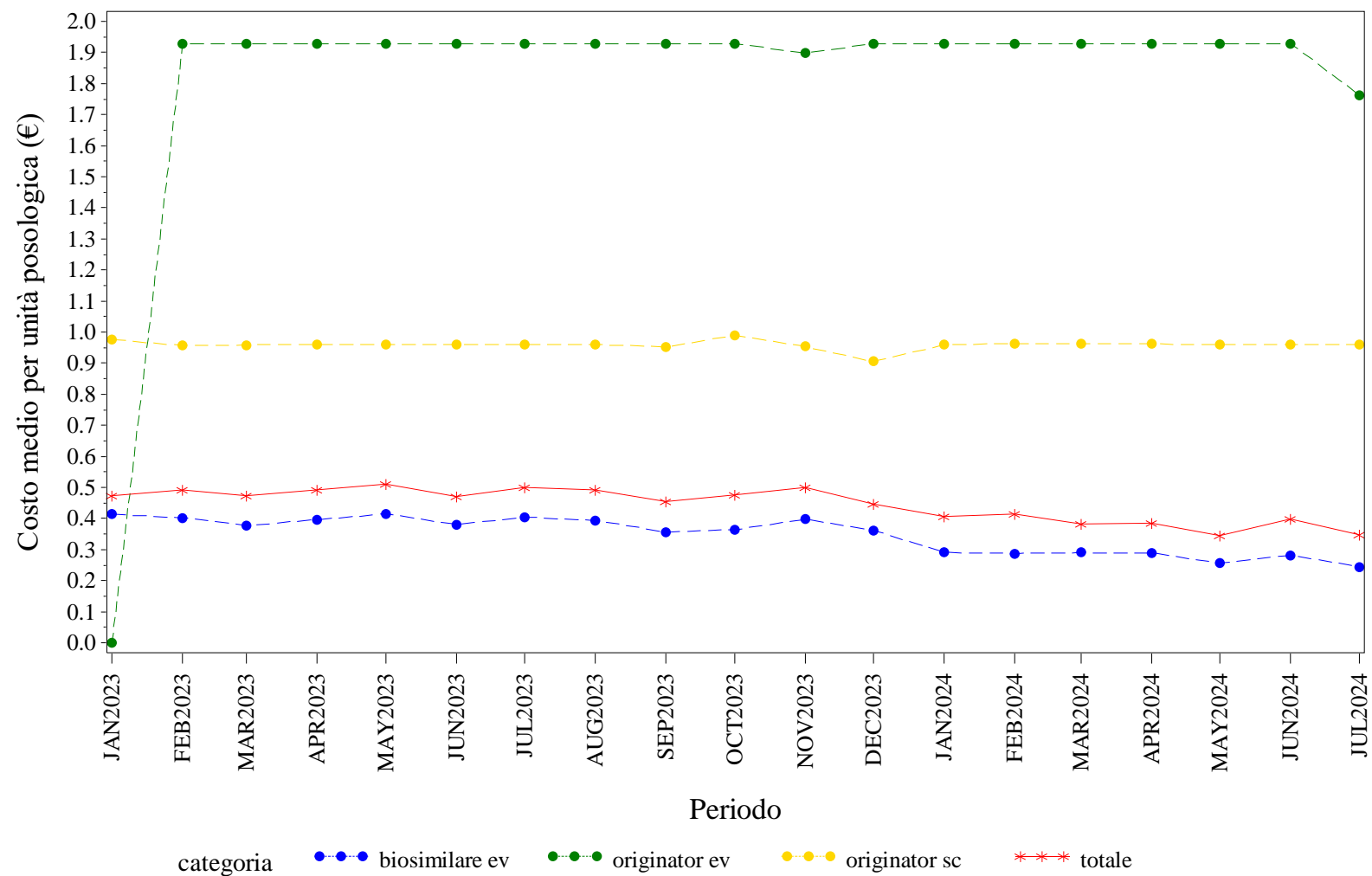

Elaborazione AIFA – Ufficio Monitoraggio della spesa farmaceutica
Dato NSIS/Tracciabilità' aggiornato lug-2024

ITALIA. SOMATROPINE - Andamento mensile del prezzo medio per confezione per la categoria terapeutica (ATC IV)

(Fonte: NSIS-Tracciabilità del farmaco)

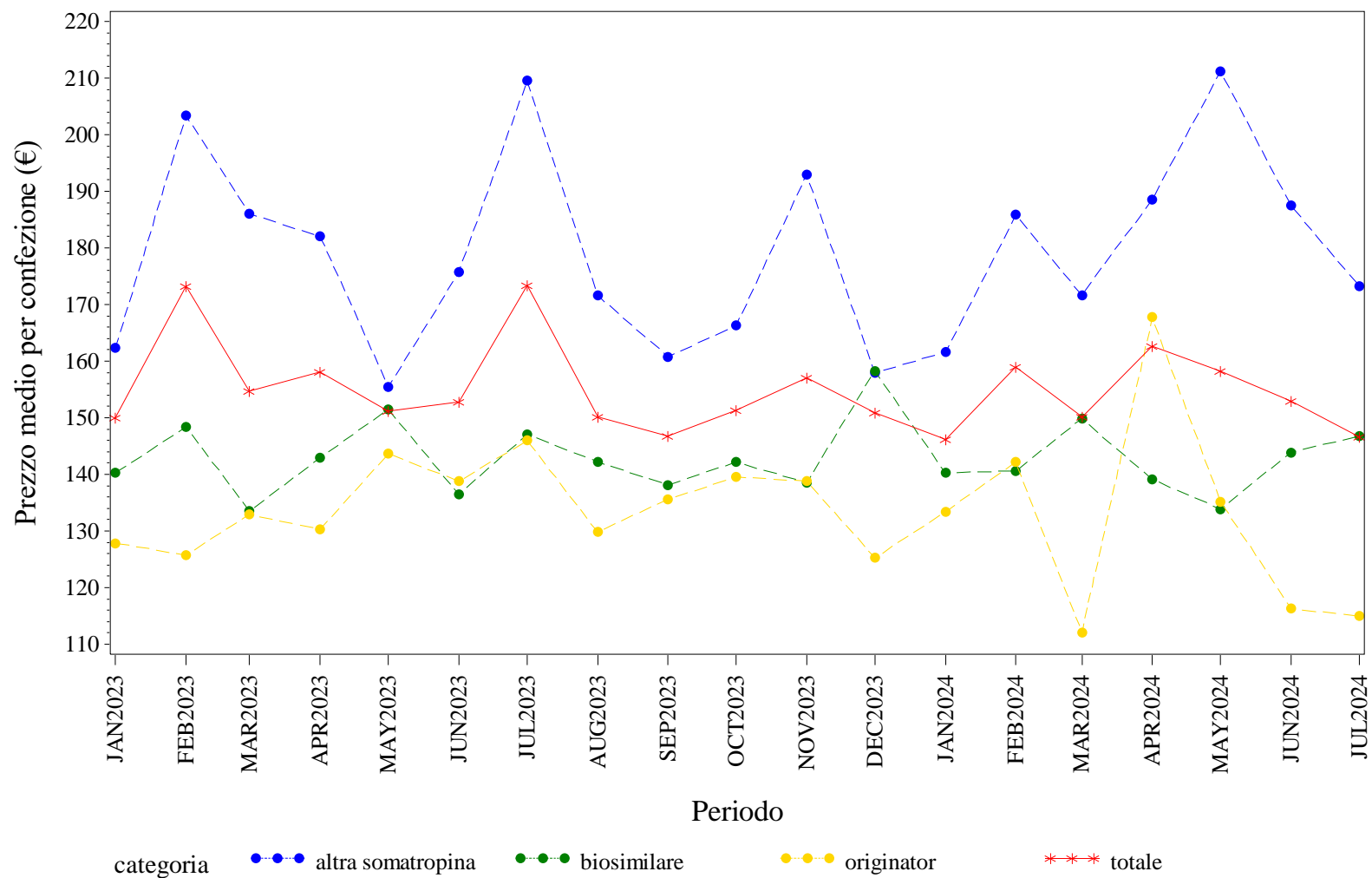

Elaborazione AIFA – Ufficio Monitoraggio della spesa farmaceutica
Dato NSIS/Tracciabilita' aggiornato lug-2024

ITALIA. SOMATROPINE - Andamento mensile del costo medio per DDD per la categoria terapeutica (ATC IV)
(Fonte: NSIS-Tracciabilità del farmaco)

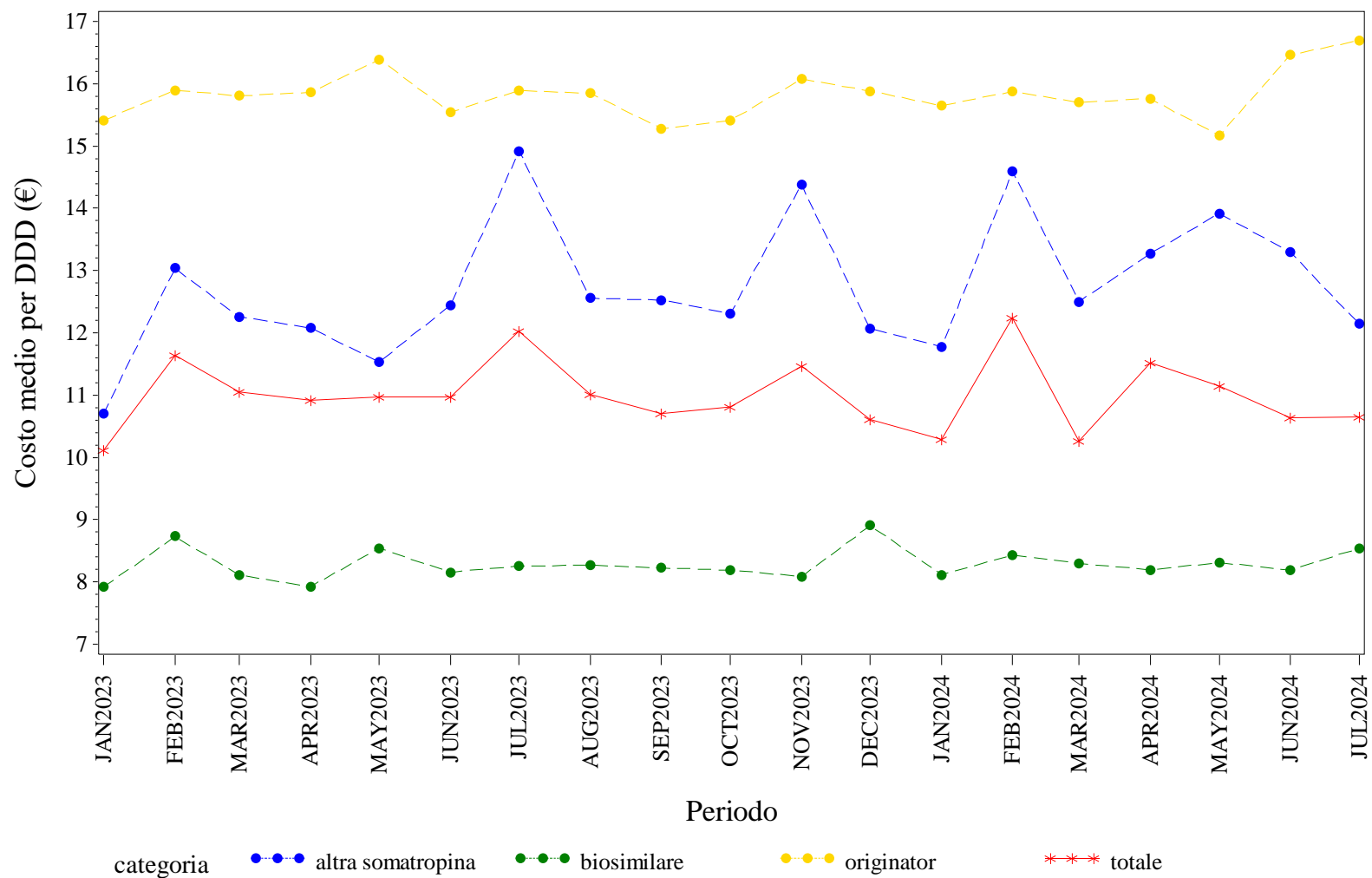

Elaborazione AIFA – Ufficio Monitoraggio della spesa farmaceutica
Dato NSIS/Tracciabilità' aggiornato lug-2024





ITALIA. TERIPARATIDE - Andamento mensile del costo medio per DDD per la categoria terapeutica (ATC IV)

(Fonte: NSIS-Tracciabilità del farmaco)

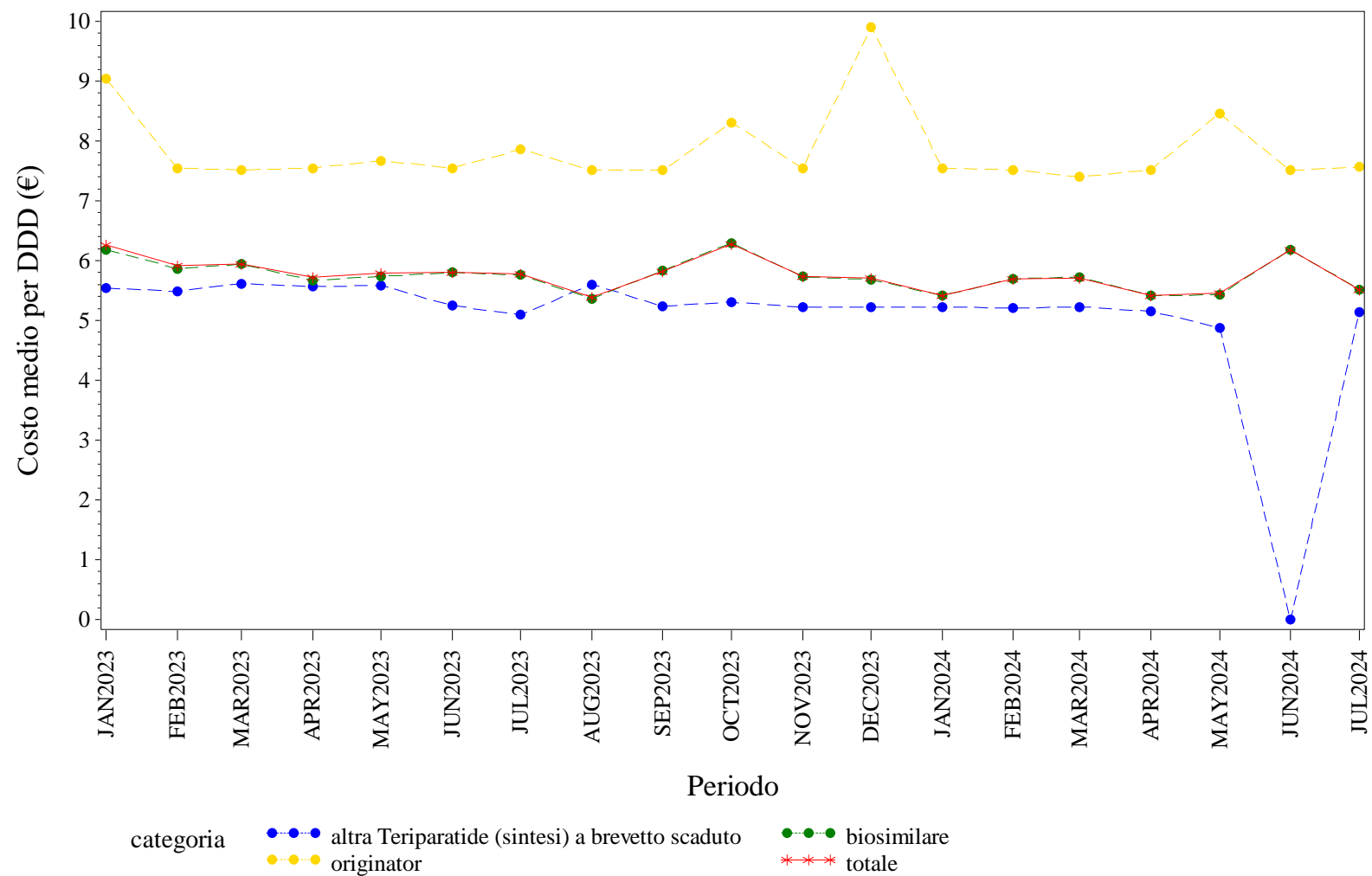

Elaborazione AIFA – Ufficio Monitoraggio della spesa farmaceutica
Dato NSIS/Tracciabilita' aggiornato lug-2024



ITALIA. TOCILIZUMAB - Andamento mensile del prezzo medio per confezione per la categoria terapeutica (ATC IV)
(Fonte: NSIS-Tracciabilità del farmaco)

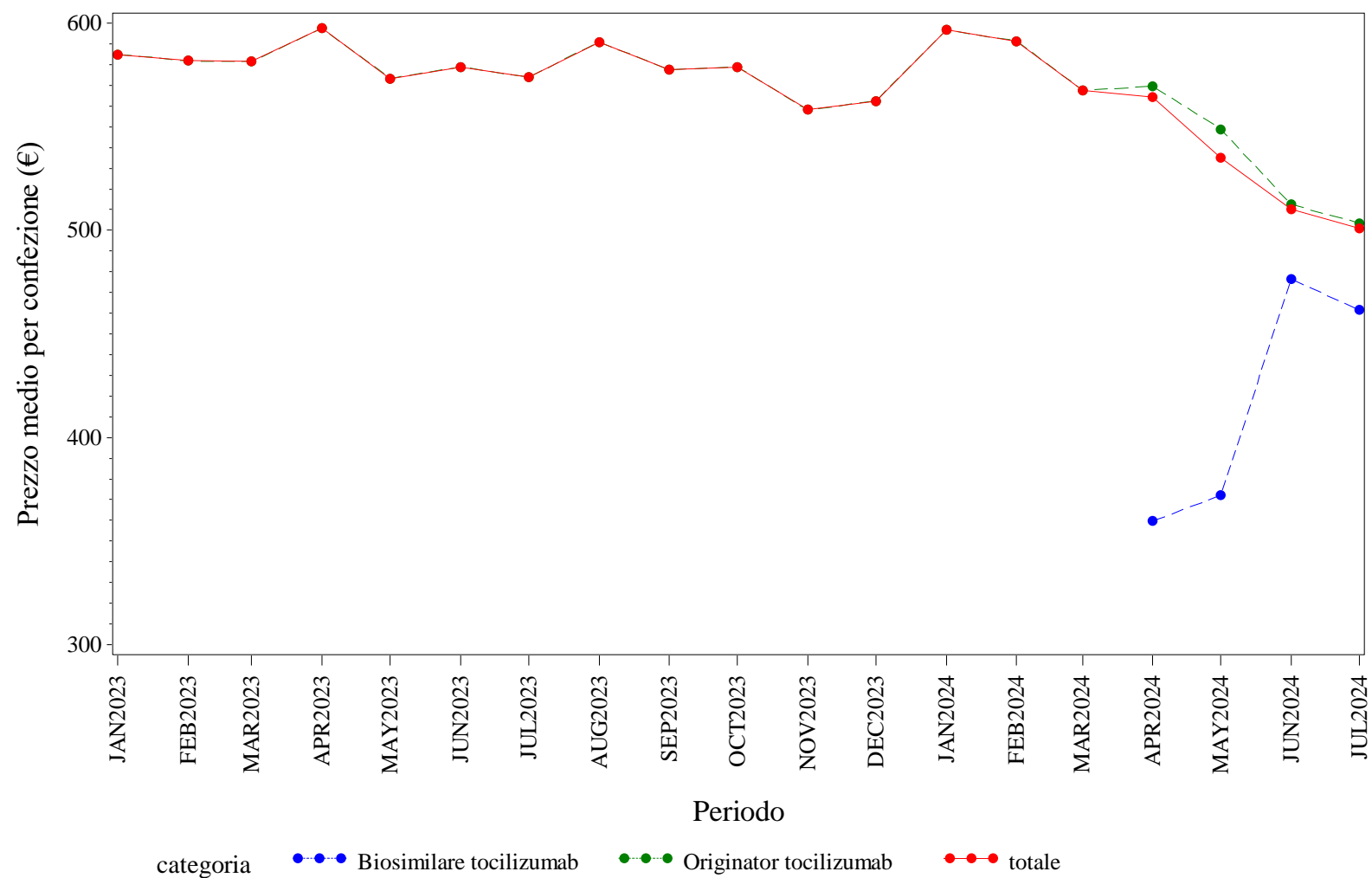

Elaborazione AIFA – Ufficio Monitoraggio della spesa farmaceutica
Dato NSIS/Tracciabilita' aggiornato lug-2024

ITALIA. TOCILIZUMAB - Andamento mensile del costo medio per DDD per la categoria terapeutica (ATC IV)

(Fonte: NSIS-Tracciabilità del farmaco)

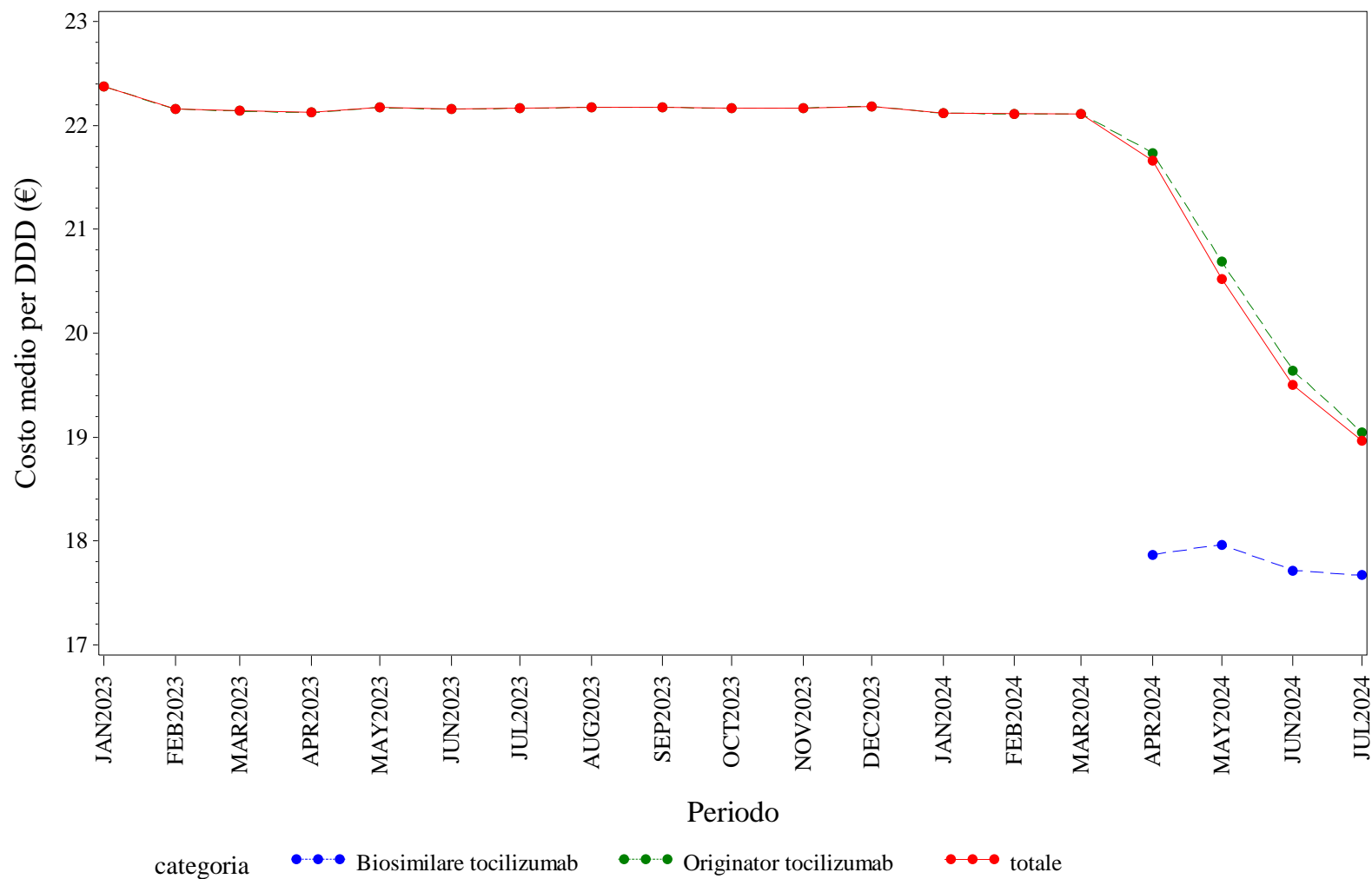

Elaborazione AIFA – Ufficio Monitoraggio della spesa farmaceutica
 Dato NSIS/Tracciabilita' aggiornato lug-2024

ITALIA. TOCILIZUMAB - Andamento mensile del costo medio per unità posologica per la categoria terapeutica (ATC IV)
(Fonte: NSIS-Tracciabilità del farmaco)

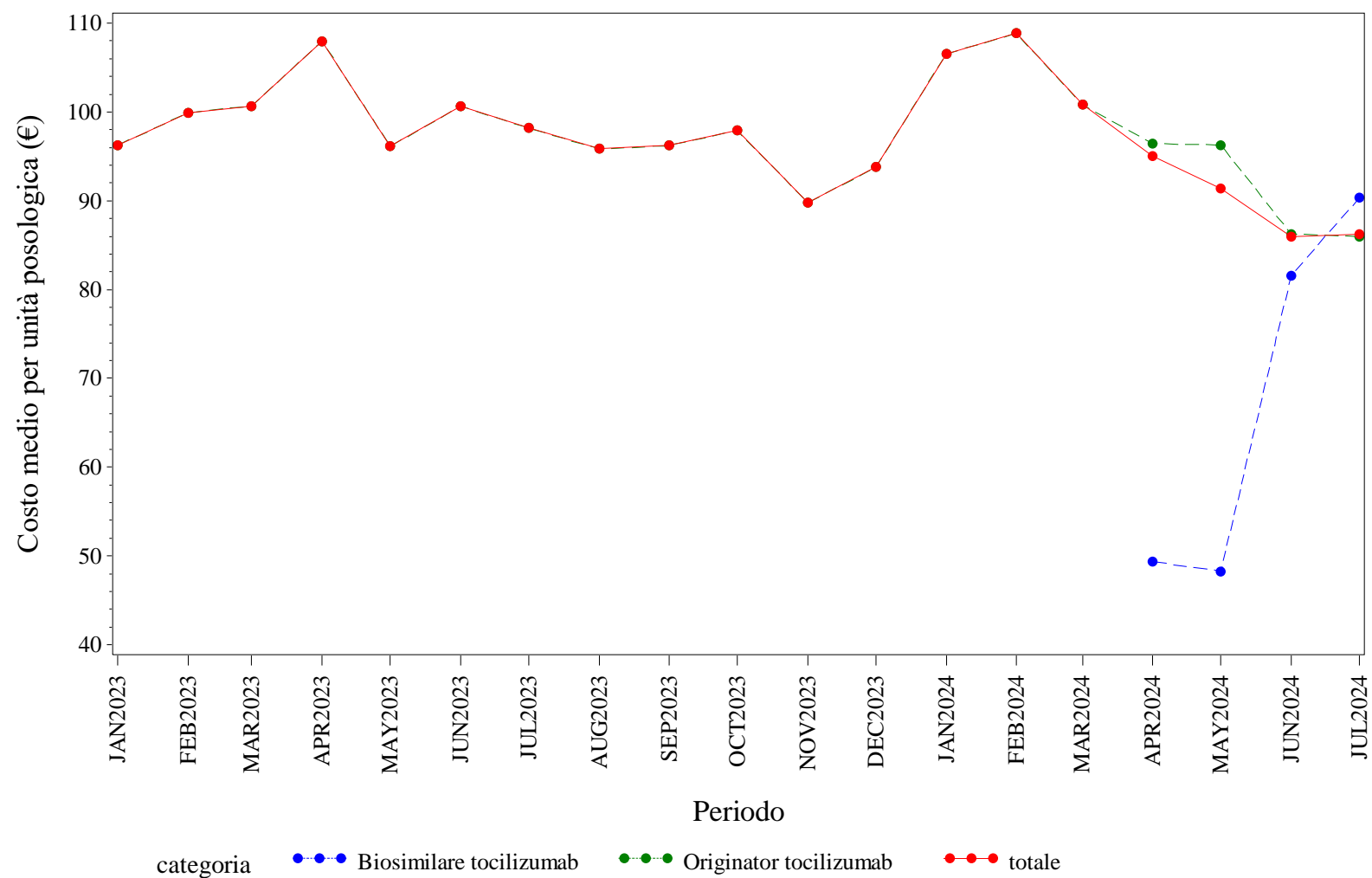

Elaborazione AIFA – Ufficio Monitoraggio della spesa farmaceutica
Dato NSIS/Tracciabilità' aggiornato lug-2024

ITALIA. TRASTUZUMAB - Andamento mensile del prezzo medio per confezione per la categoria terapeutica (ATC IV)
(Fonte: NSIS-Tracciabilità del farmaco)

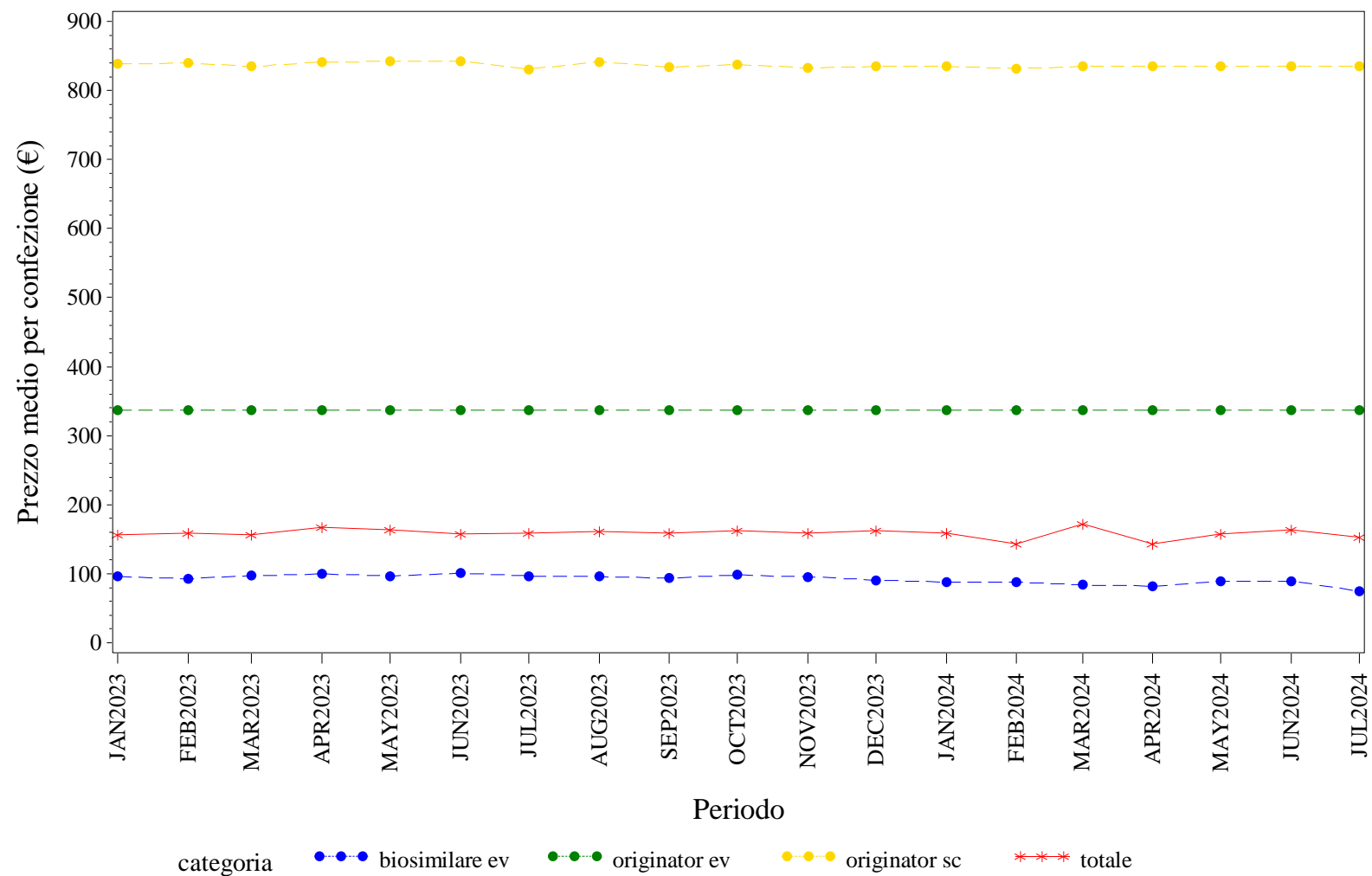

Elaborazione AIFA – Ufficio Monitoraggio della spesa farmaceutica
Dato NSIS/Tracciabilità' aggiornato lug-2024

ITALIA. TRASTUZUMAB - Andamento mensile del costo medio per DDD per la categoria terapeutica (ATC IV)
(Fonte: NSIS-Tracciabilità del farmaco)

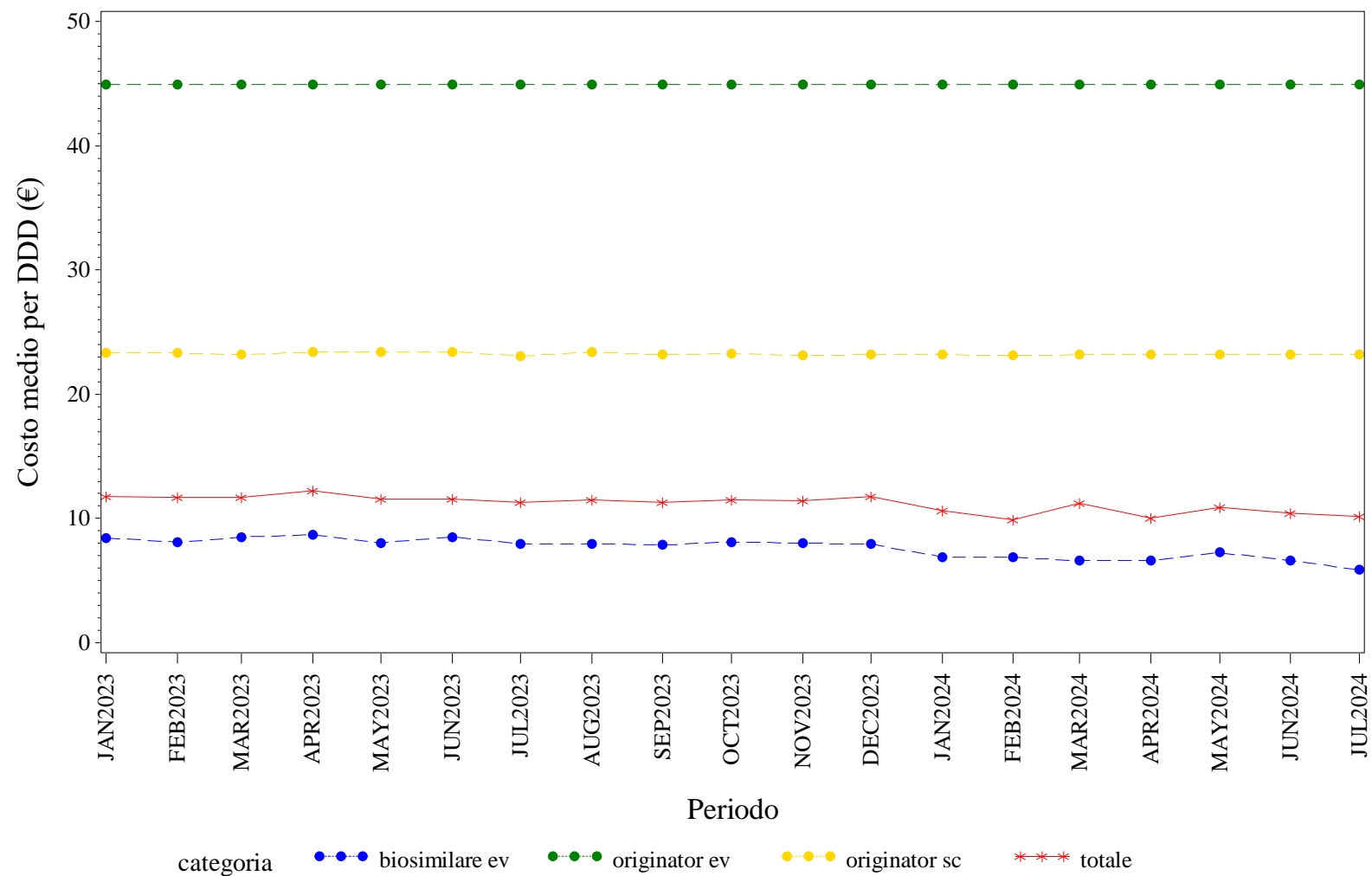

Elaborazione AIFA – Ufficio Monitoraggio della spesa farmaceutica
Dato NSIS/Tracciabilità' aggiornato lug-2024

ITALIA. TRASTUZUMAB - Andamento mensile del costo medio per unità posologica per la categoria terapeutica (ATC IV)
(Fonte: NSIS-Tracciabilità del farmaco)

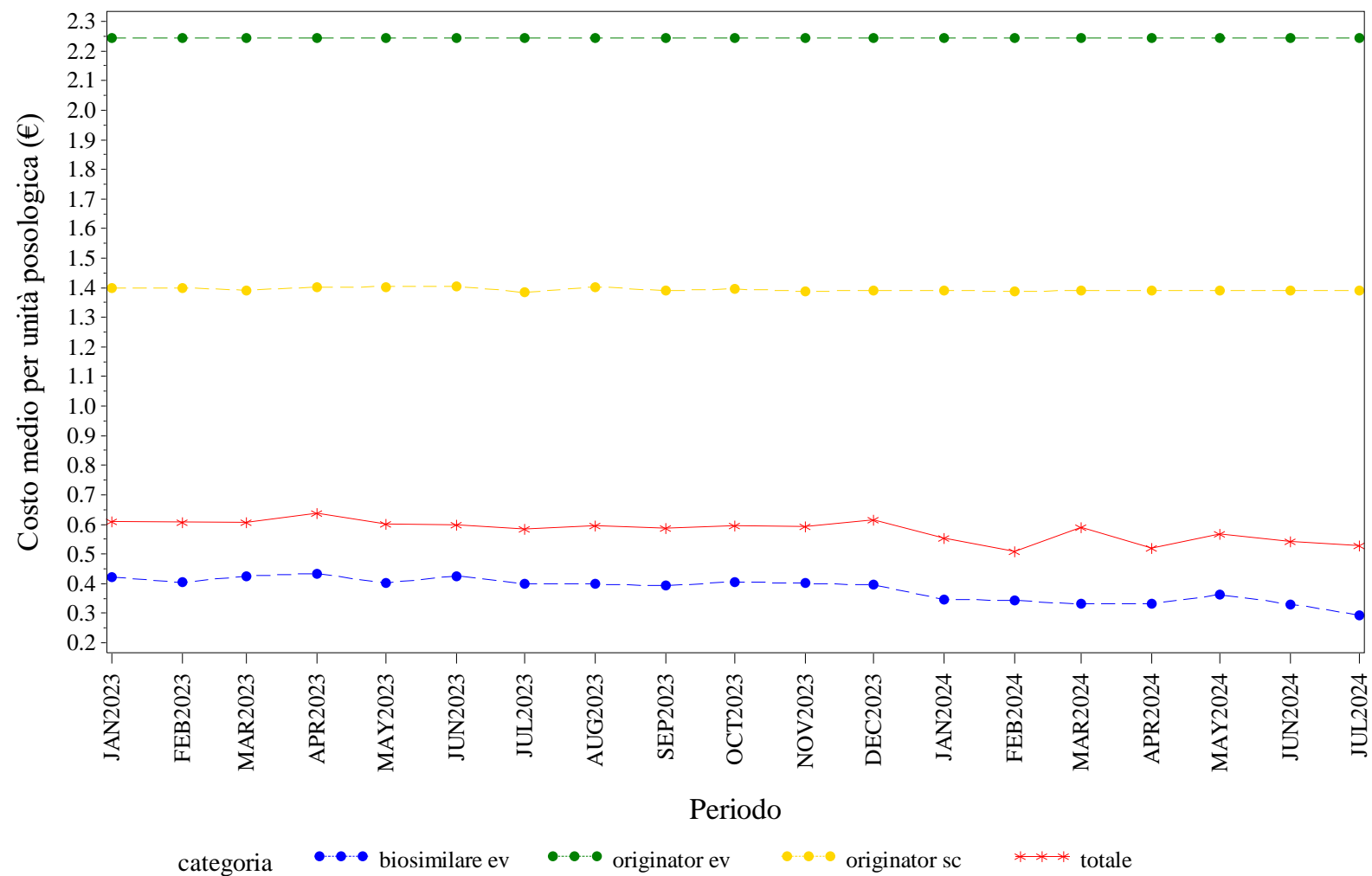

Elaborazione AIFA – Ufficio Monitoraggio della spesa farmaceutica
Dato NSIS/Tracciabilità' aggiornato lug-2024



LAZIO. Trend mensile del prezzo medio per confezione, DDD, unità posologica per la categoria terapeutica (ATC IV)

LAZIO. ANTI TNF-ALFA - Andamento mensile del prezzo medio per confezione per la categoria terapeutica (ATC IV)
(Fonte: NSIS-Tracciabilità del farmaco)

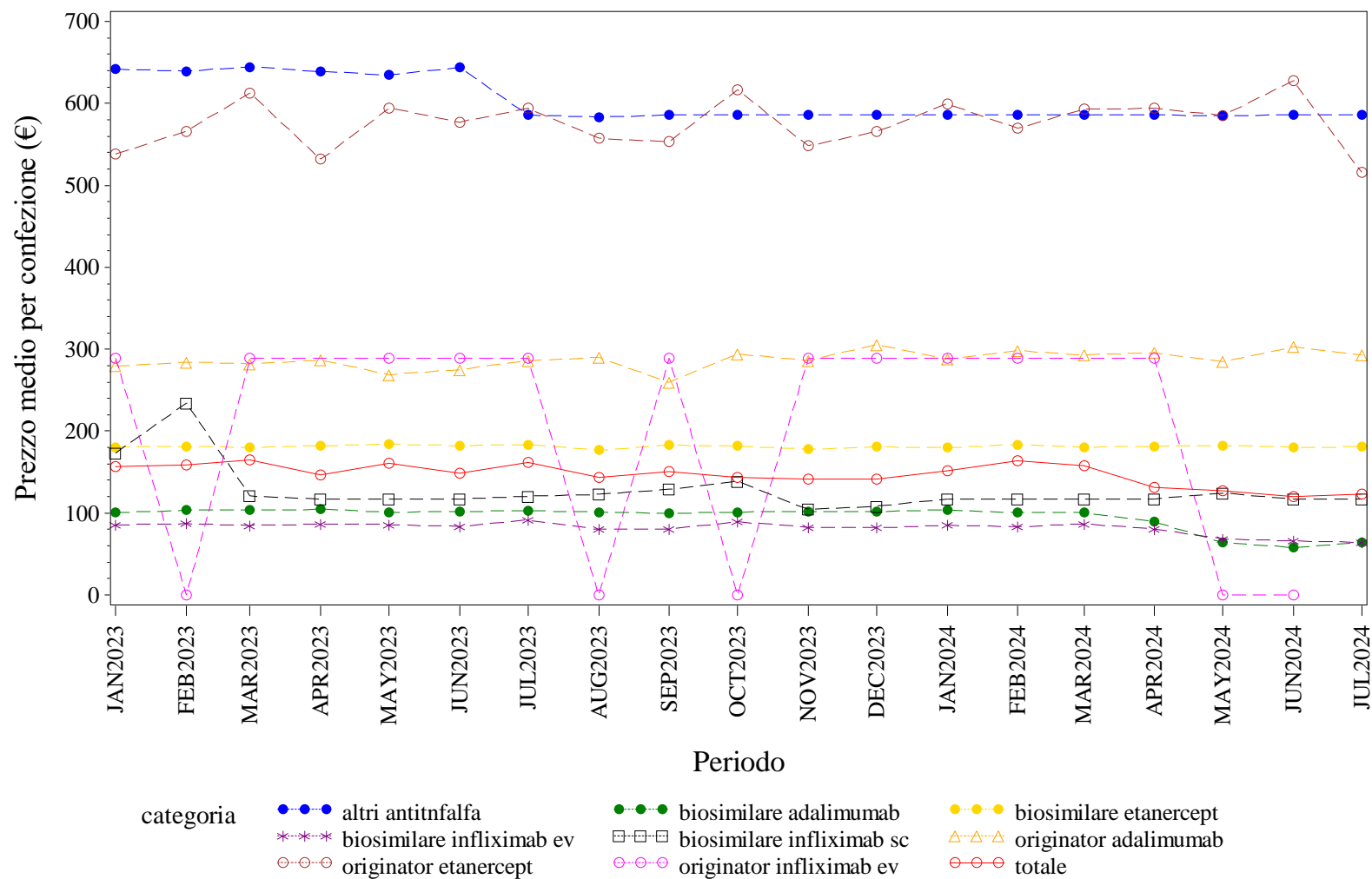

Elaborazione AIFA – Ufficio Monitoraggio della spesa farmaceutica
Dato NSIS/Tracciabilità' aggiornato lug-2024

LAZIO. ANTI TNF-ALFA - Andamento mensile del costo medio per DDD per la categoria terapeutica (ATC IV)
(Fonte: NSIS-Tracciabilità del farmaco)

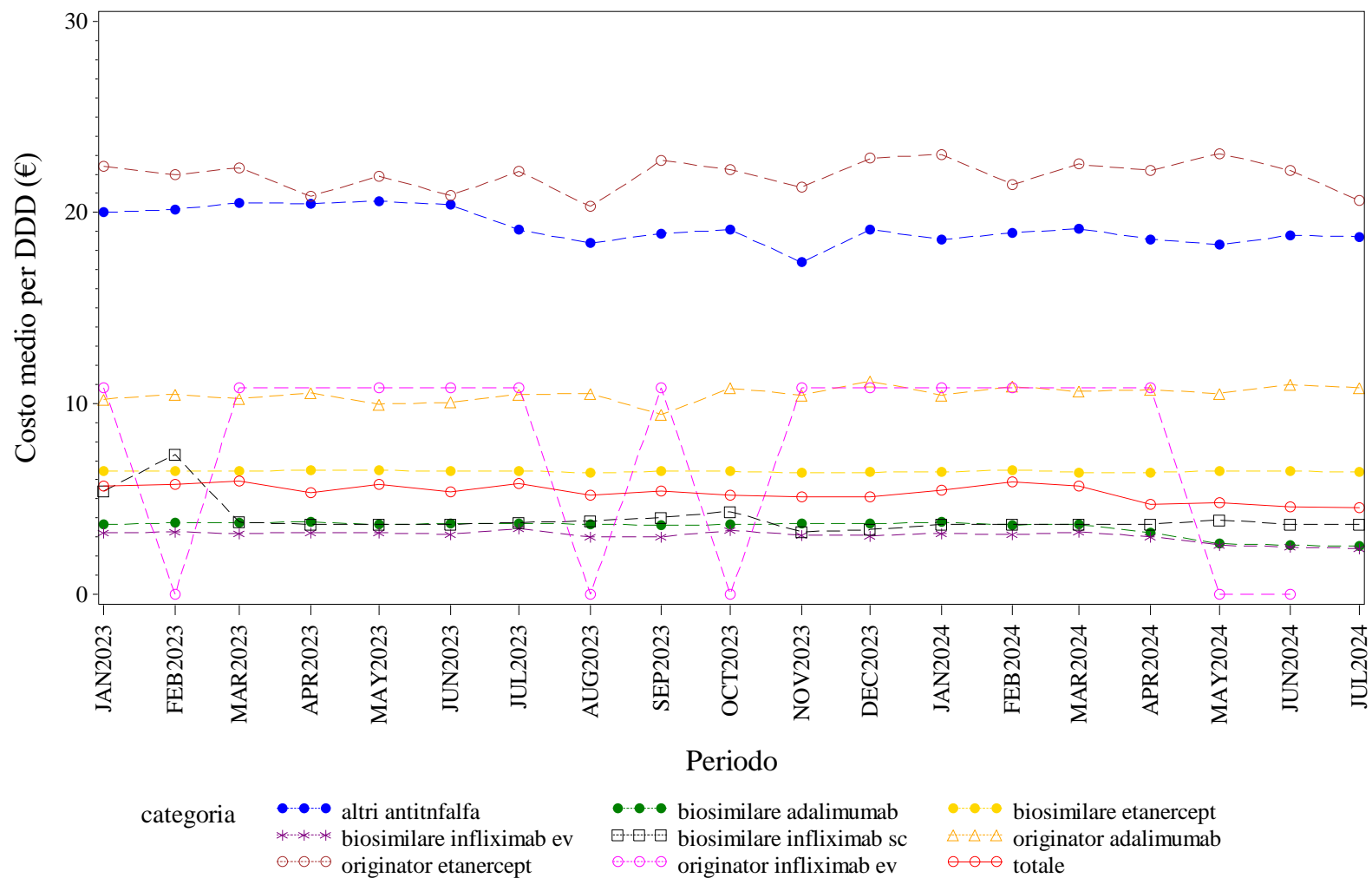

Elaborazione AIFA – Ufficio Monitoraggio della spesa farmaceutica
Dato NSIS/Tracciabilità aggiornato lug-2024

LAZIO. ANTI TNF-ALFA - Andamento mensile del costo medio per unità posologica per la categoria terapeutica (ATC IV)
(Fonte: NSIS-Tracciabilità del farmaco)

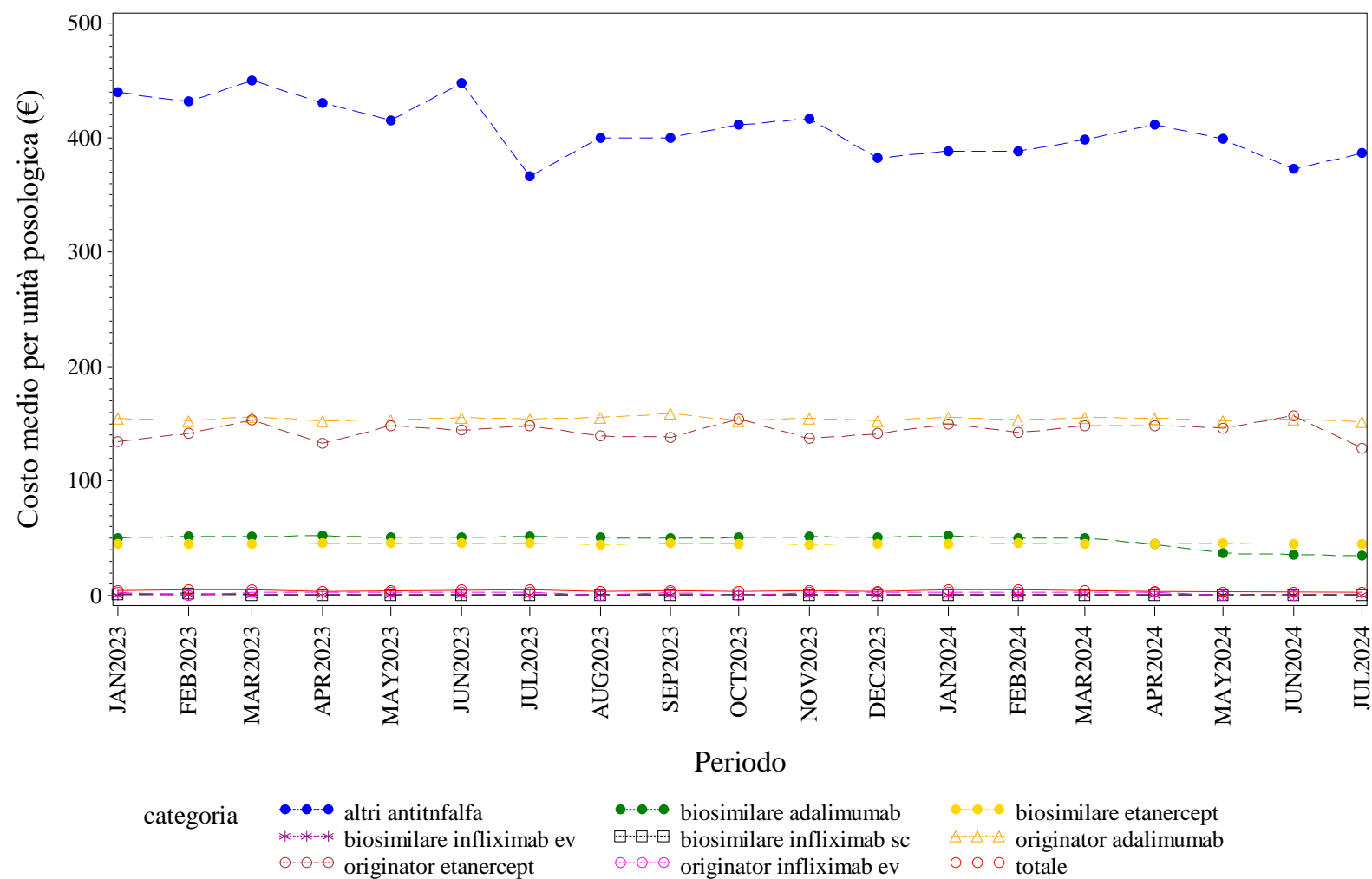

Elaborazione AIFA – Ufficio Monitoraggio della spesa farmaceutica
Dato NSIS/Tracciabilità' aggiornato lug-2024

LAZIO. BEVACIZUMAB - Andamento mensile del prezzo medio per confezione per la categoria terapeutica (ATC IV)
(Fonte: NSIS-Tracciabilità del farmaco)

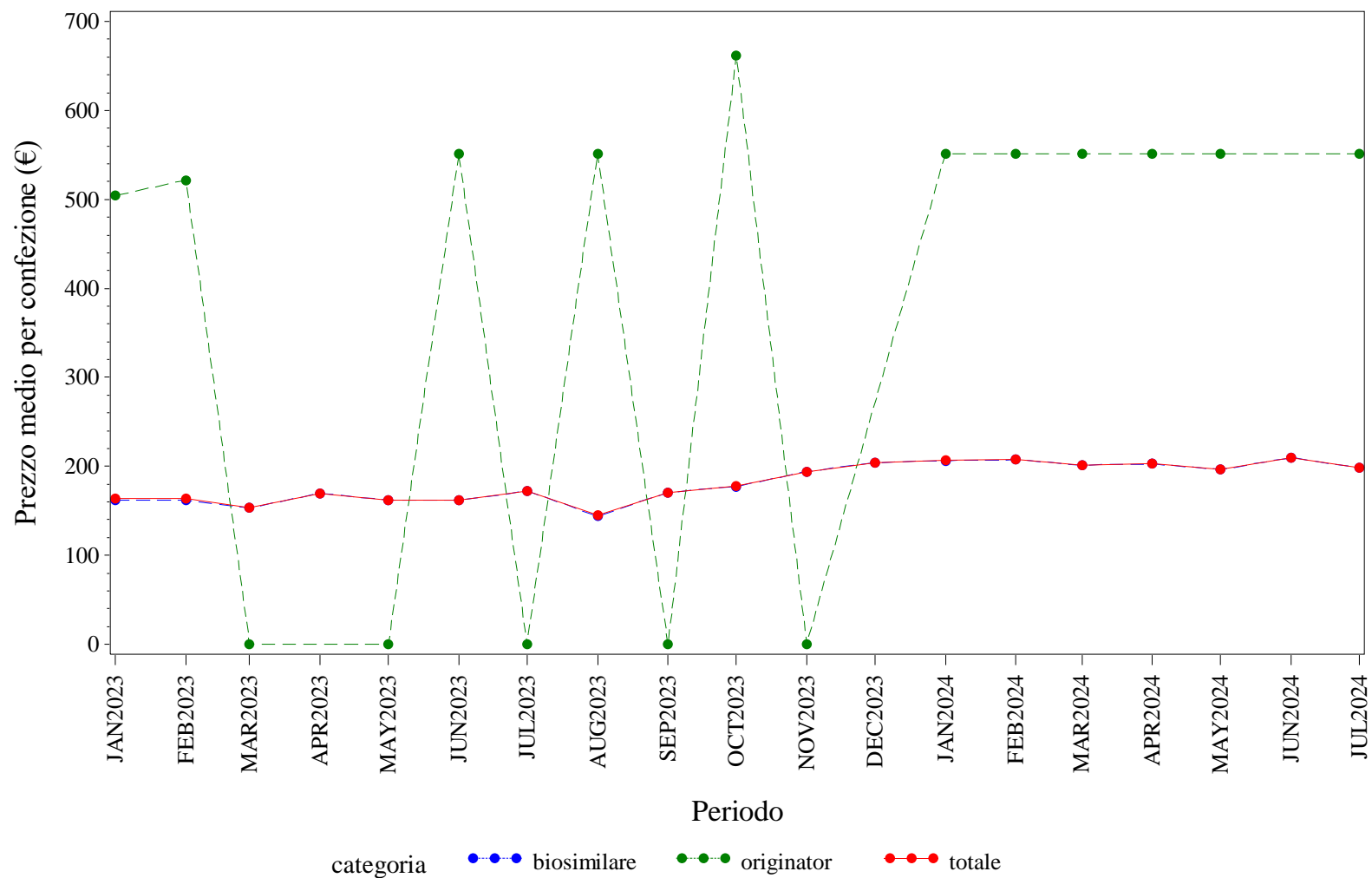

Elaborazione AIFA – Ufficio Monitoraggio della spesa farmaceutica
Dato NSIS/Tracciabilità' aggiornato lug-2024

LAZIO. BEVACIZUMAB - Andamento mensile del costo medio per DDD per la categoria terapeutica (ATC IV)

(Fonte: NSIS-Tracciabilità del farmaco)

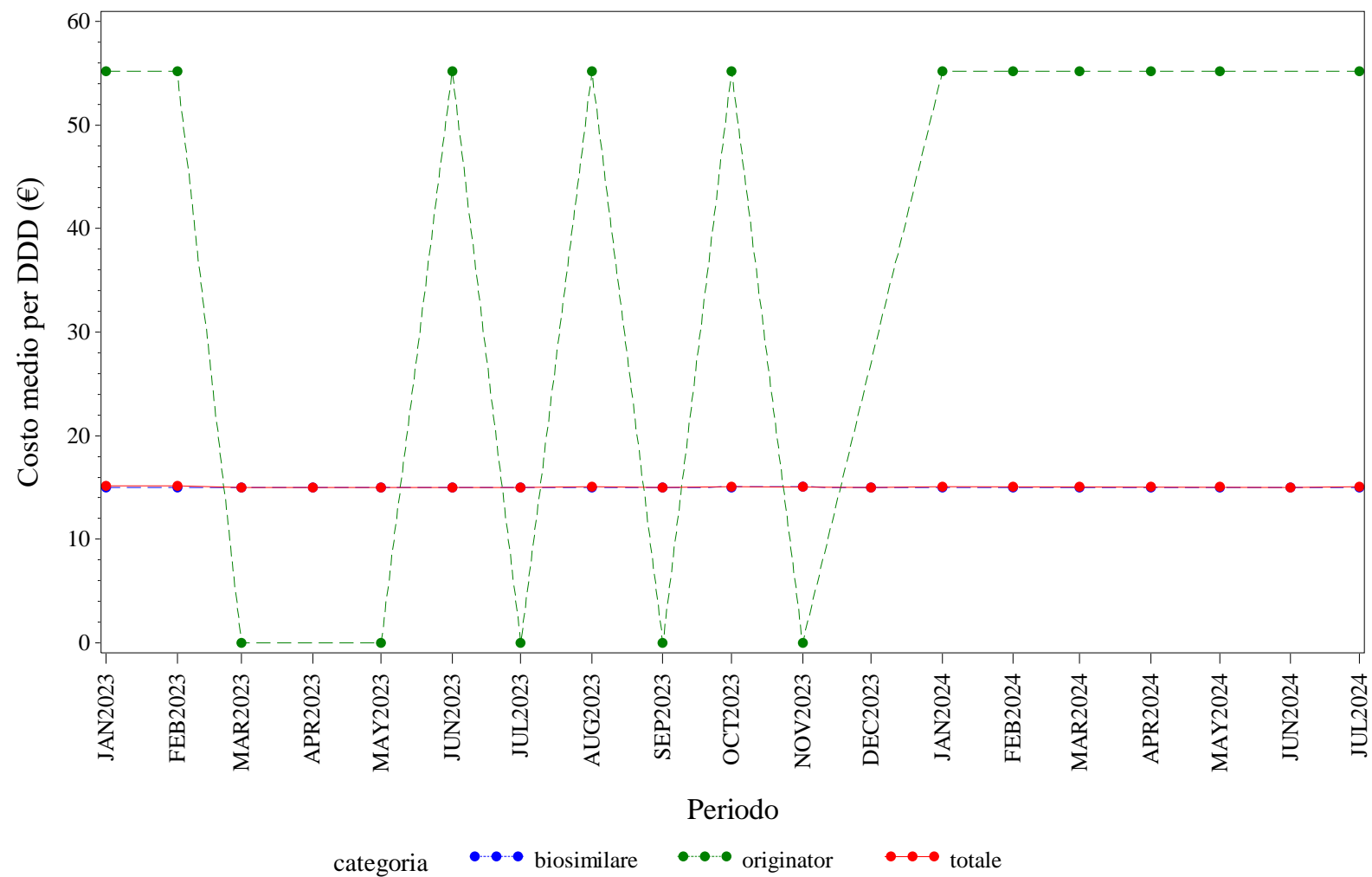

Elaborazione AIFA – Ufficio Monitoraggio della spesa farmaceutica
 Dato NSIS/Tracciabilita' aggiornato lug-2024

LAZIO, BEVACIZUMAB - Andamento mensile del costo medio per unità posologica per la categoria terapeutica (ATC IV)

(Fonte: NSIS-Tracciabilità del farmaco)

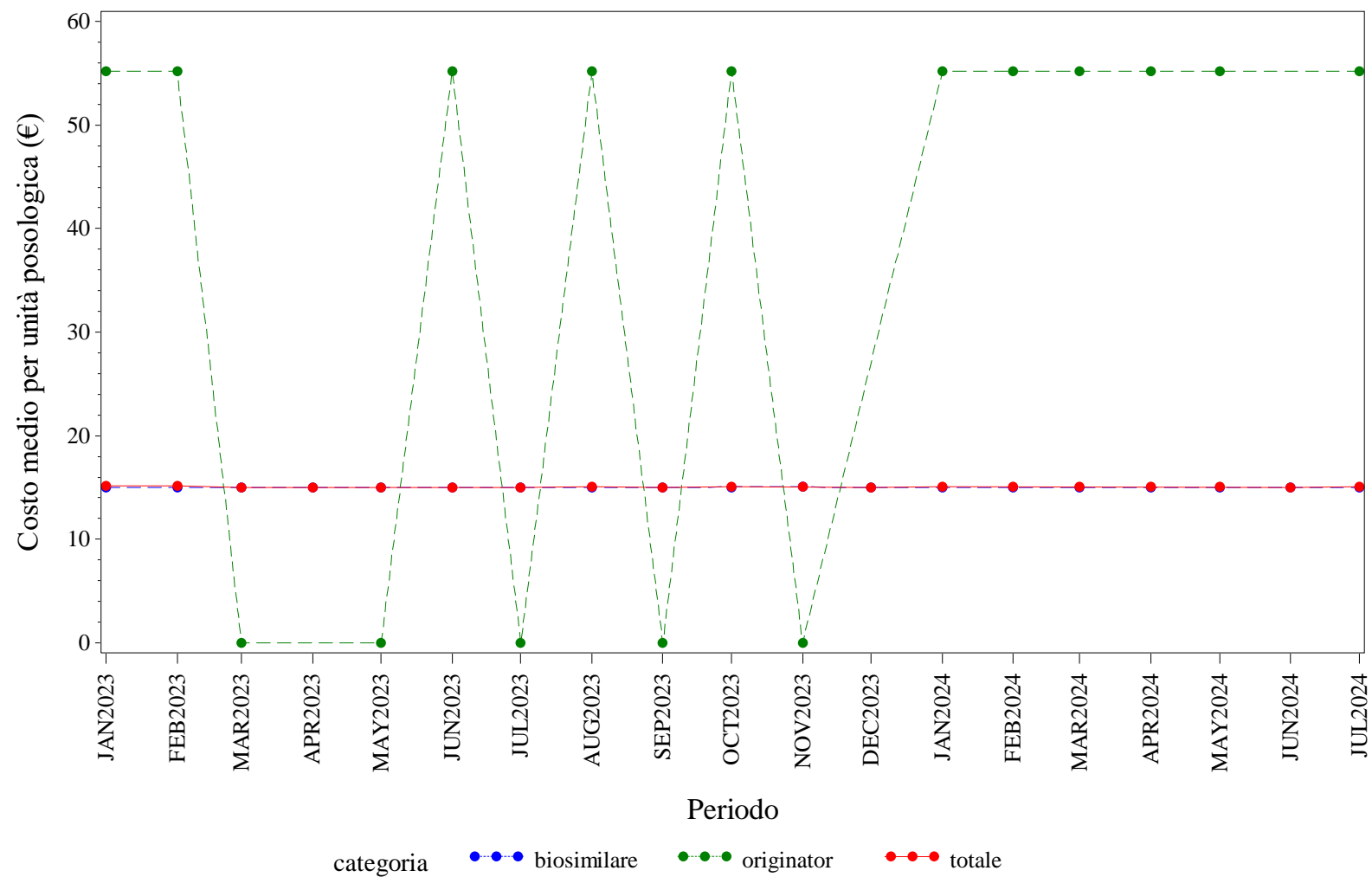

Elaborazione AIFA – Ufficio Monitoraggio della spesa farmaceutica
 Dato NSIS/Tracciabilita' aggiornato lug-2024

LAZIO. ECULIZUMAB - Andamento mensile del prezzo medio per confezione per la categoria terapeutica (ATC IV)
(Fonte: NSIS-Tracciabilità del farmaco)

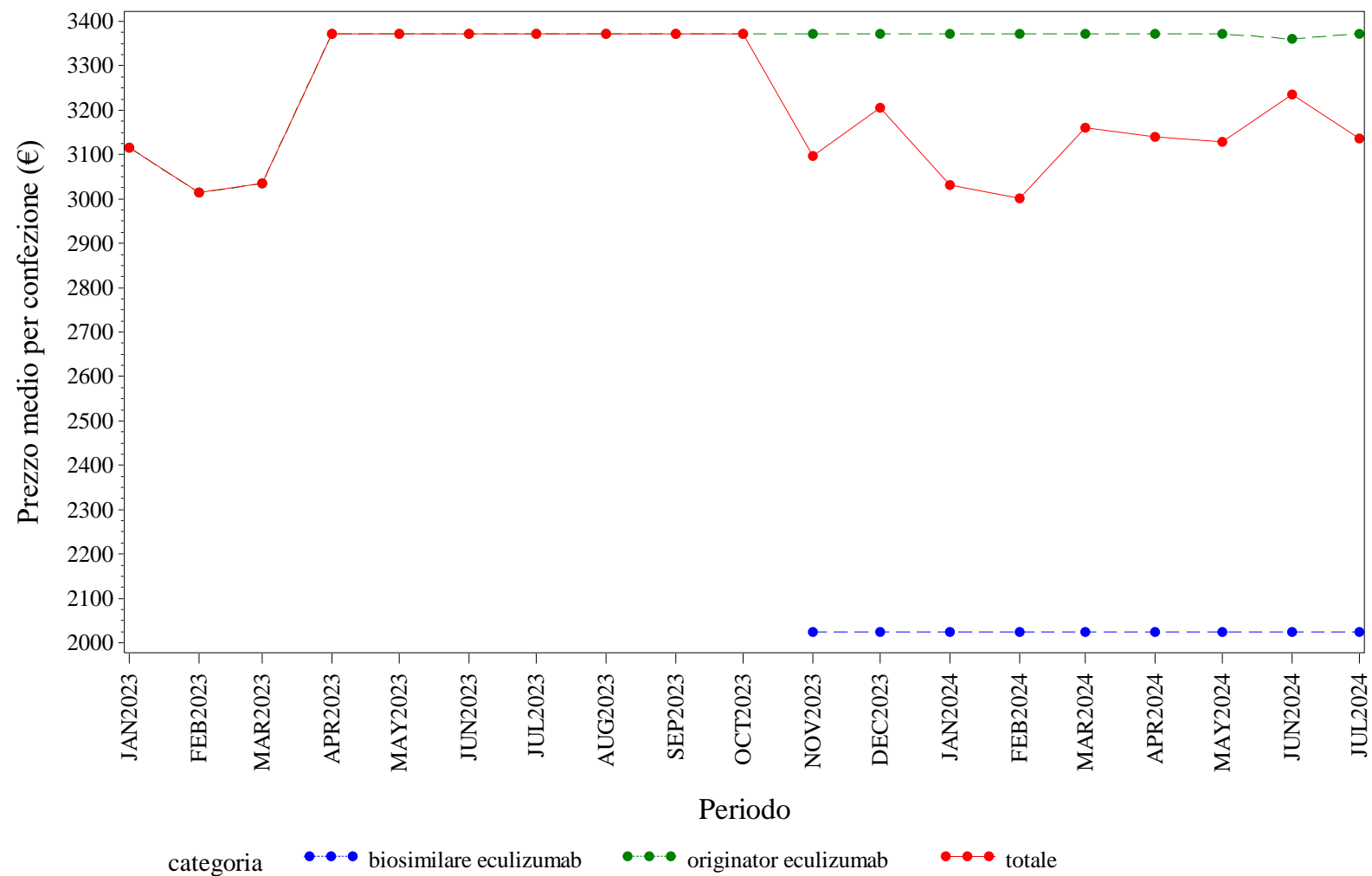

Elaborazione AIFA – Ufficio Monitoraggio della spesa farmaceutica
Dato NSIS/Tracciabilita' aggiornato lug-2024

LAZIO. ECULIZUMAB - Andamento mensile del costo medio per DDD per la categoria terapeutica (ATC IV)
(Fonte: NSIS-Tracciabilità del farmaco)

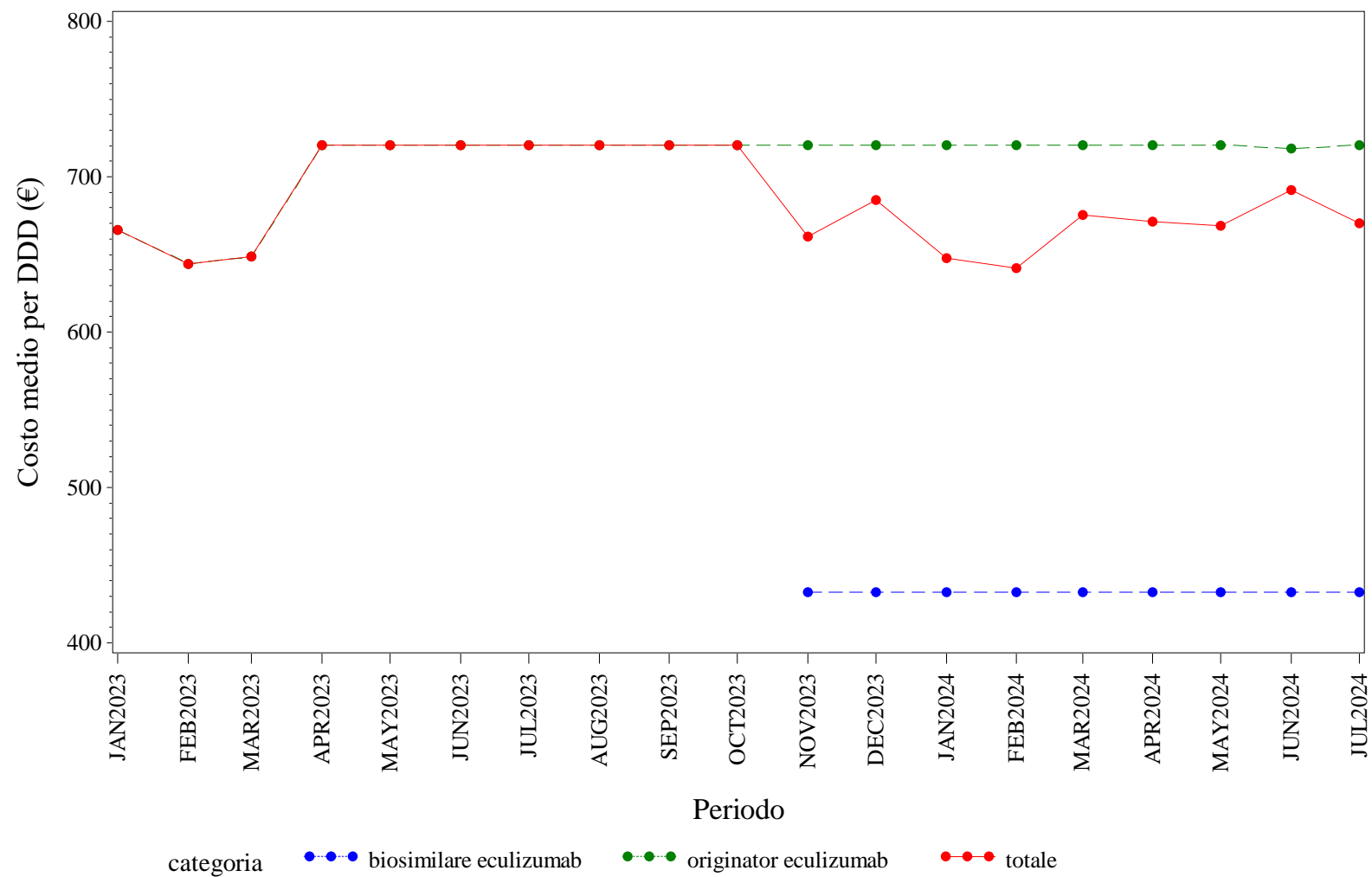

Elaborazione AIFA – Ufficio Monitoraggio della spesa farmaceutica
Dato NSIS/Tracciabilita' aggiornato lug-2024

LAZIO. ECULIZUMAB - Andamento mensile del costo medio per unità posologica per la categoria terapeutica (ATC IV)
(Fonte: NSIS-Tracciabilità del farmaco)

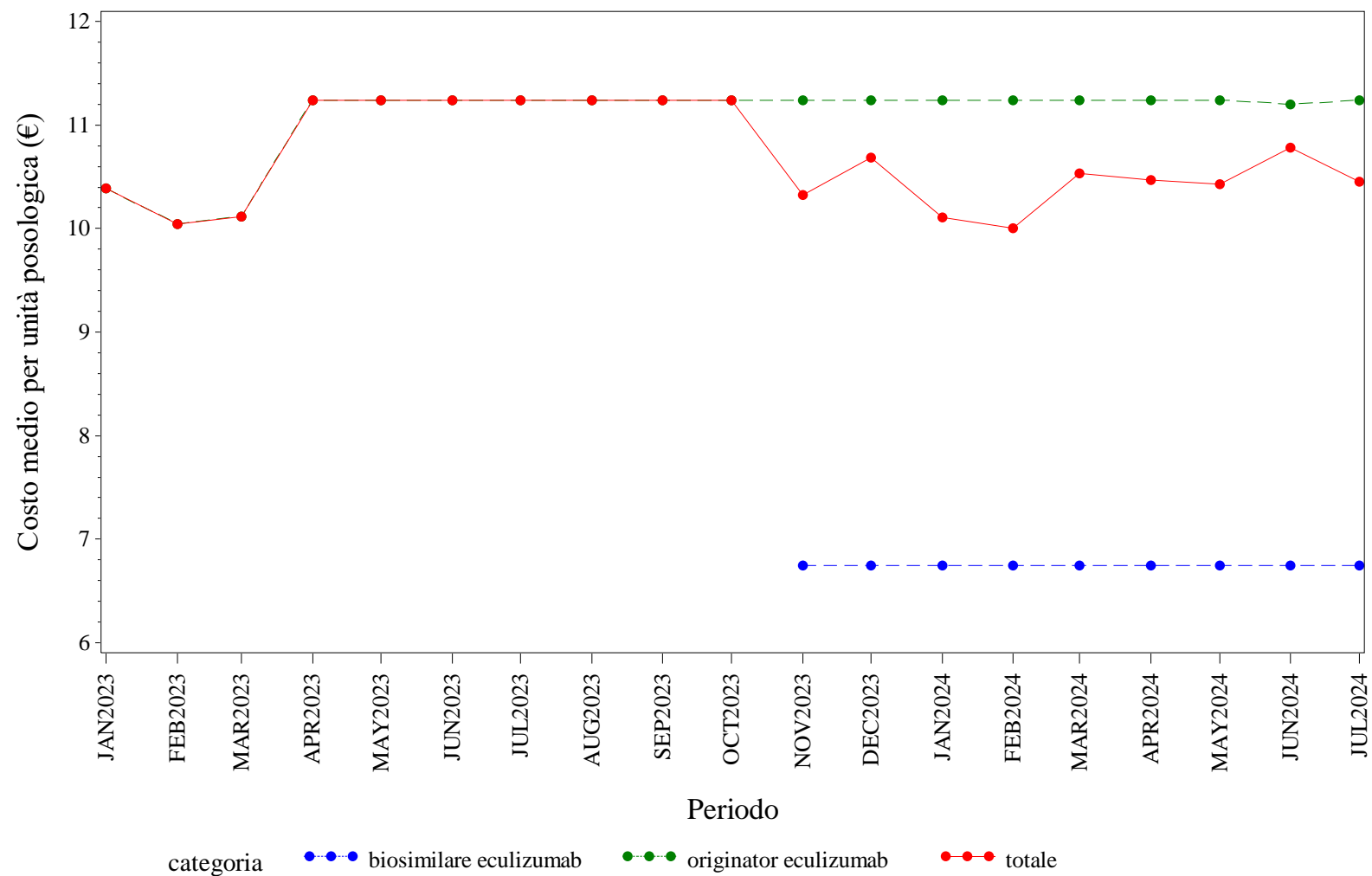

Elaborazione AIFA – Ufficio Monitoraggio della spesa farmaceutica
Dato NSIS/Tracciabilità' aggiornato lug-2024

LAZIO. EPARINE A BASSO PESO MOLECOLARE - Andamento mensile del prezzo medio per confezione per la categoria terapeutica (ATC IV)
(Fonte: NSIS-Tracciabilità del farmaco)

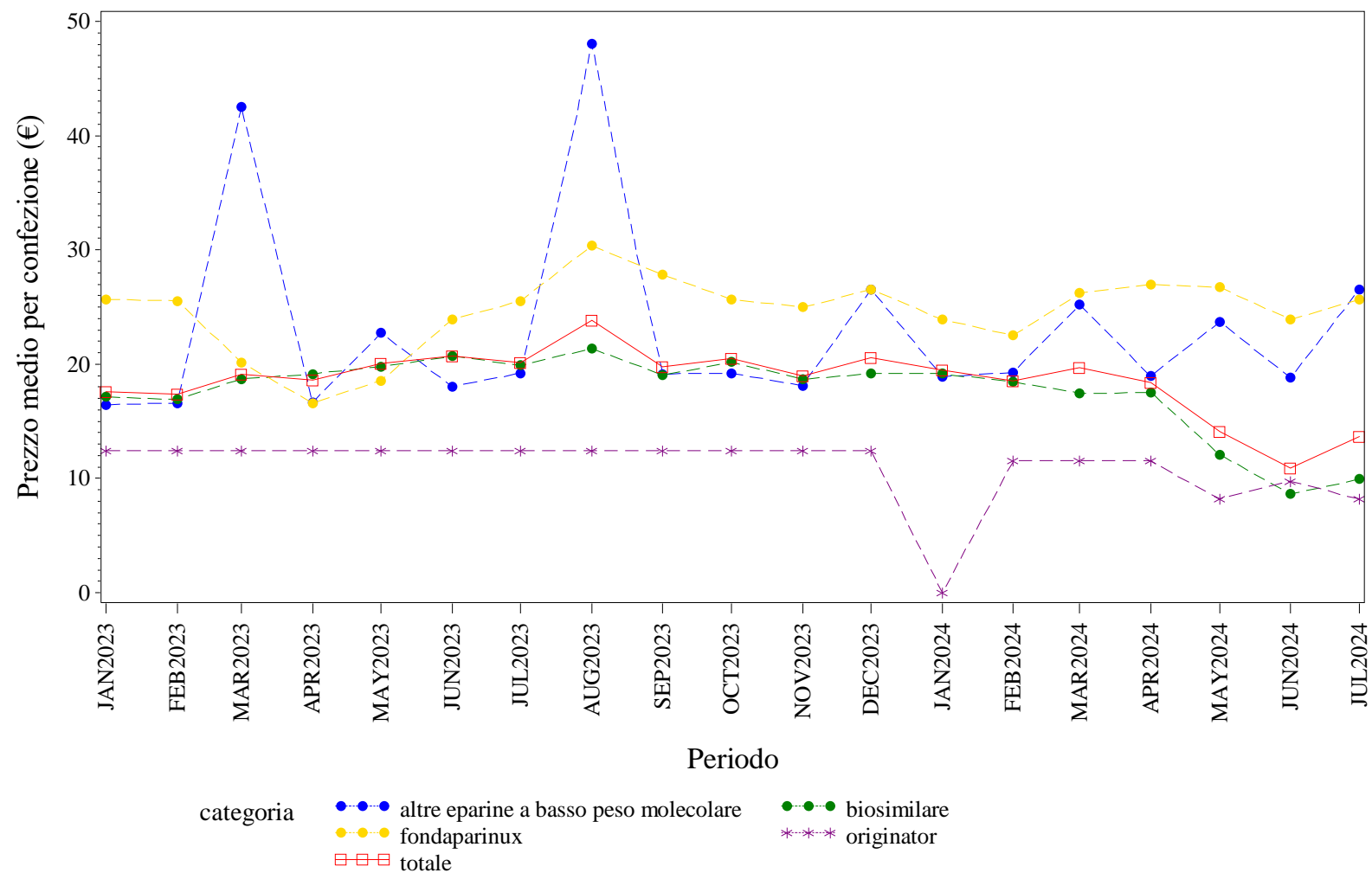

Elaborazione AIFA – Ufficio Monitoraggio della spesa farmaceutica
Dato NSIS/Tracciabilità' aggiornato lug-2024

LAZIO. EPARINE A BASSO PESO MOLECOLARE - Andamento mensile del costo medio per DDD per la categoria terapeutica (ATC IV)
(Fonte: NSIS-Tracciabilità del farmaco)

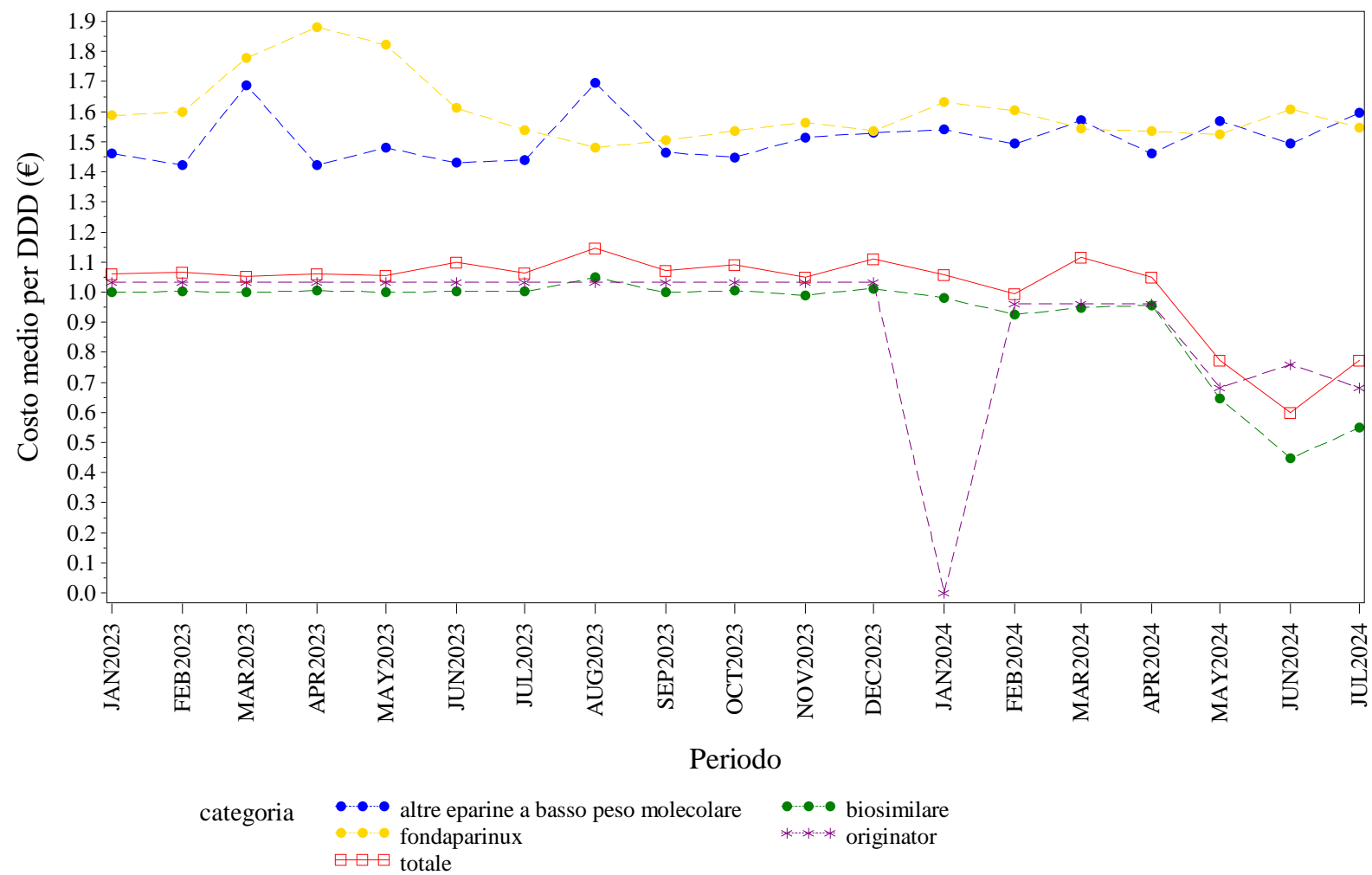

Elaborazione AIFA – Ufficio Monitoraggio della spesa farmaceutica
Dato NSIS/Tracciabilità' aggiornato lug-2024

LAZIO. EPARINE A BASSO PESO MOLECOLARE - Andamento mensile del costo medio per unità posologica per la categoria terapeutica (ATC IV)
(Fonte: NSIS-Tracciabilità del farmaco)

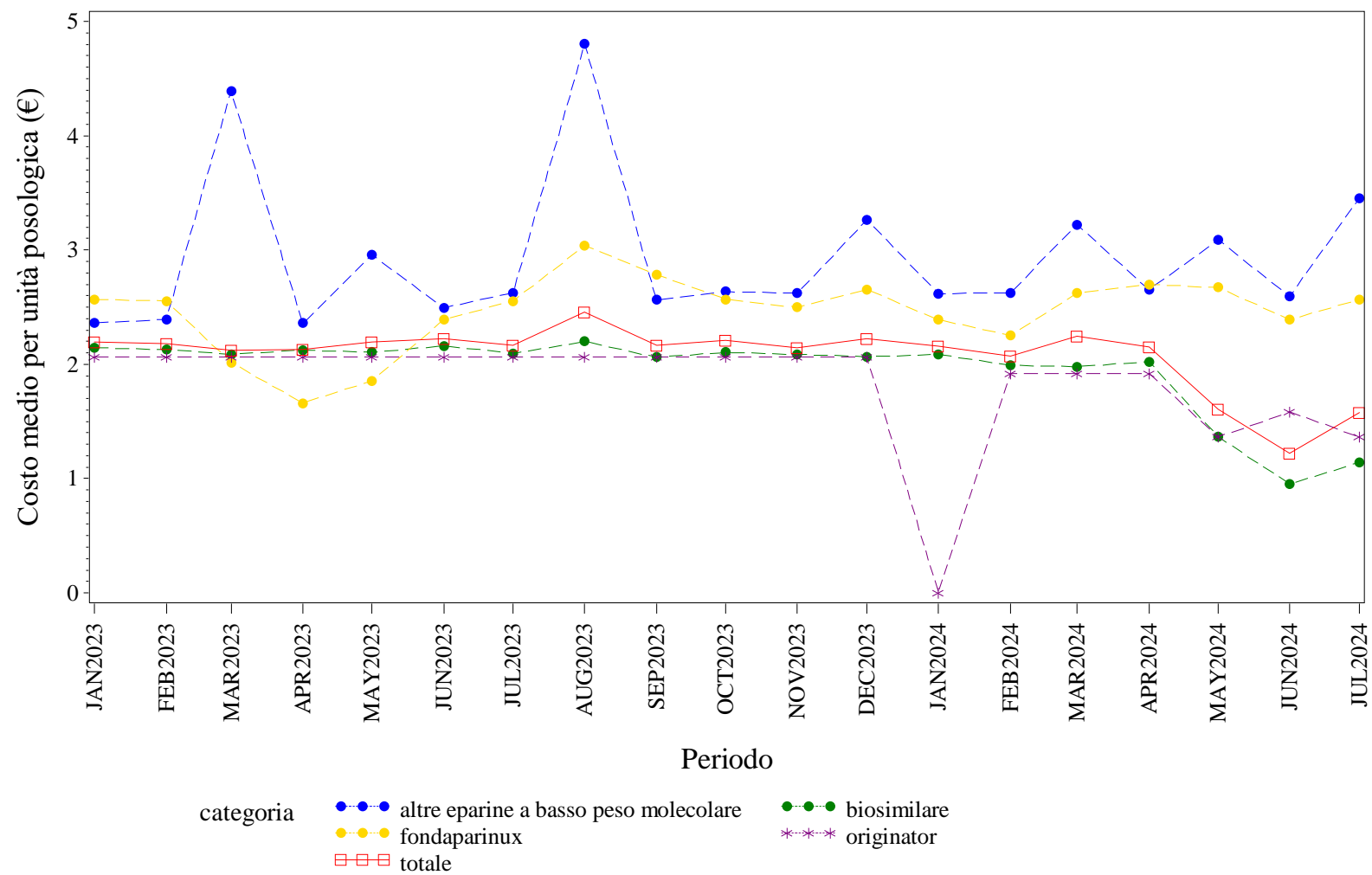

Elaborazione AIFA – Ufficio Monitoraggio della spesa farmaceutica
Dato NSIS/Tracciabilità' aggiornato lug-2024

LAZIO. EPOETINE - Andamento mensile del prezzo medio per confezione per la categoria terapeutica (ATC IV)
(Fonte: NSIS-Tracciabilità del farmaco)

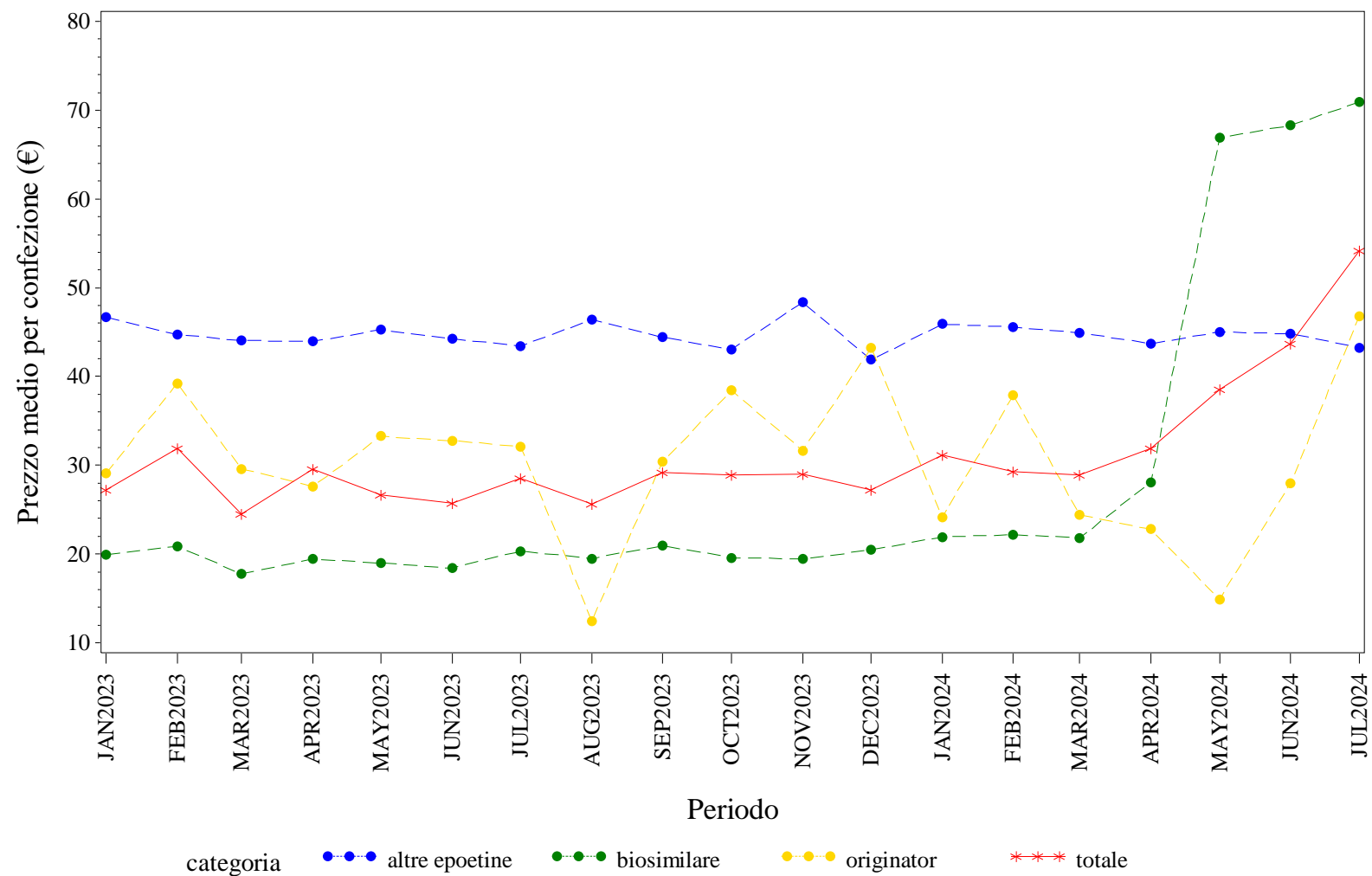

Elaborazione AIFA – Ufficio Monitoraggio della spesa farmaceutica
Dato NSIS/Tracciabilità' aggiornato lug-2024

LAZIO. EPOETINE - Andamento mensile del costo medio per DDD per la categoria terapeutica (ATC IV)
(Fonte: NSIS-Tracciabilità del farmaco)

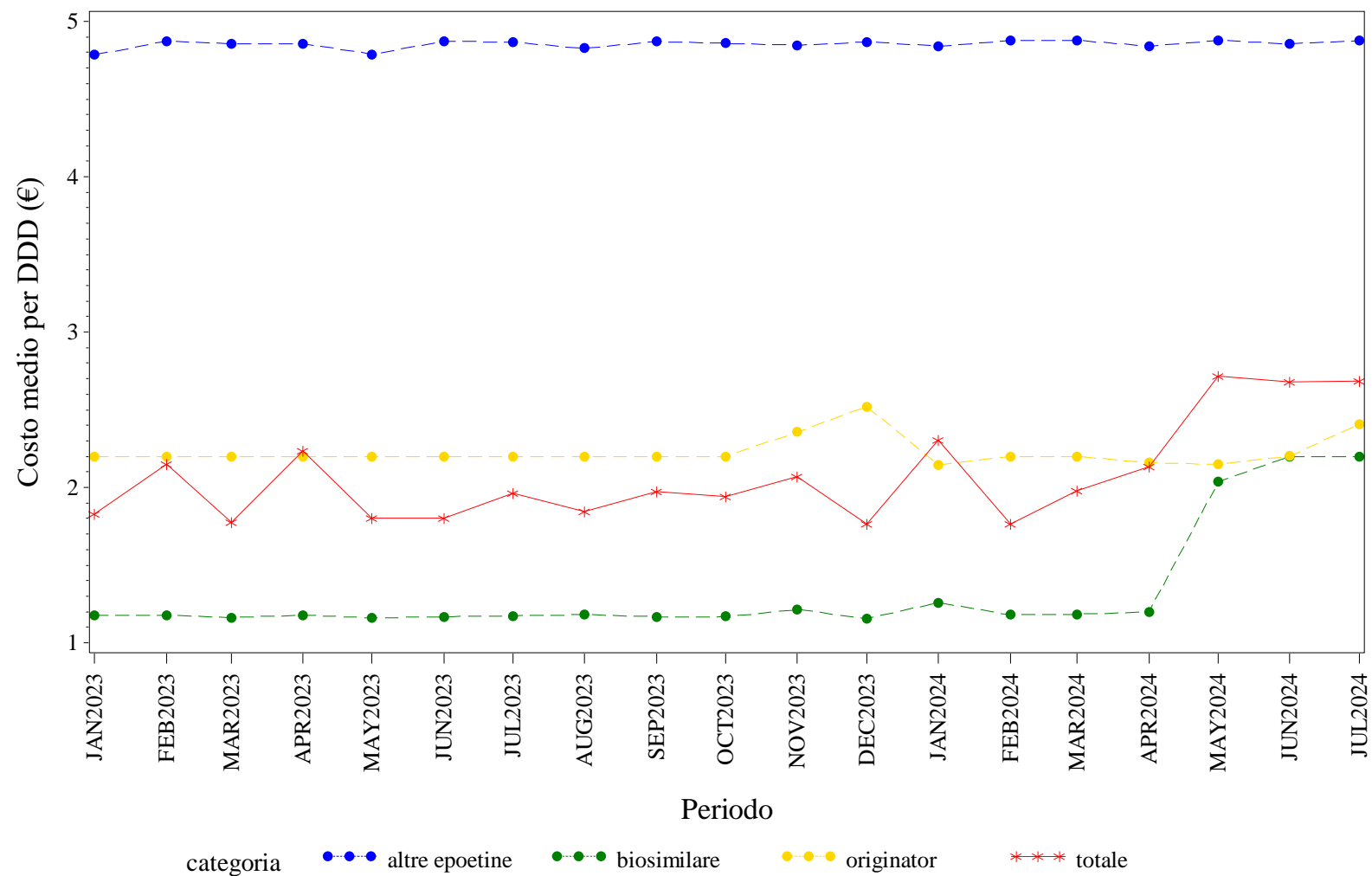

Elaborazione AIFA – Ufficio Monitoraggio della spesa farmaceutica
Dato NSIS/Tracciabilità' aggiornato lug-2024

LAZIO. EPOETINE - Andamento mensile del costo medio per unità posologica per la categoria terapeutica (ATC IV)
(Fonte: NSIS-Tracciabilità del farmaco)

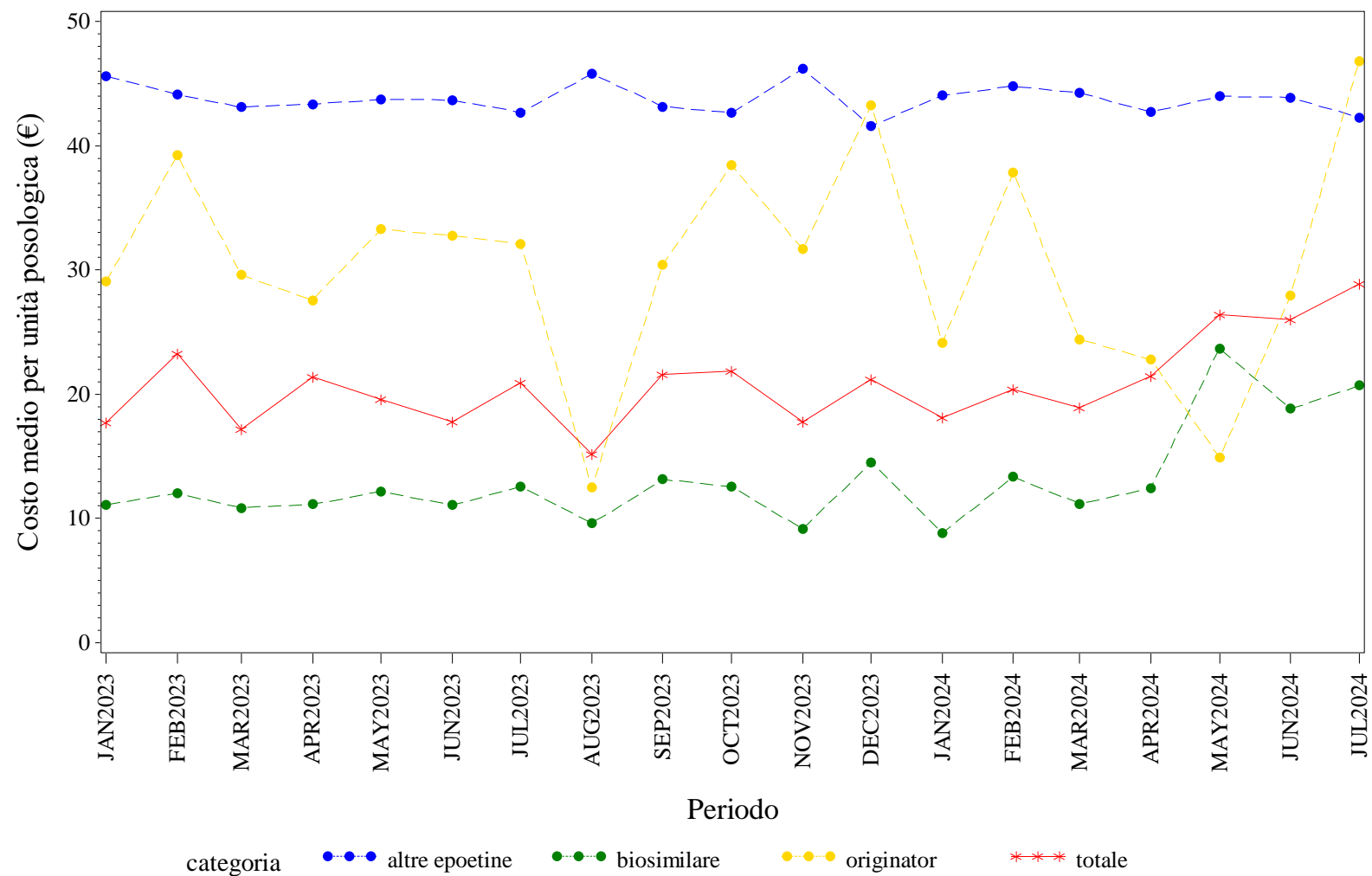

Elaborazione AIFA – Ufficio Monitoraggio della spesa farmaceutica
Dato NSIS/Tracciabilità' aggiornato lug-2024

LAZIO. FATTORI DELLA CRESCITA - Andamento mensile del prezzo medio per confezione per la categoria terapeutica (ATC IV)
(Fonte: NSIS-Tracciabilità del farmaco)

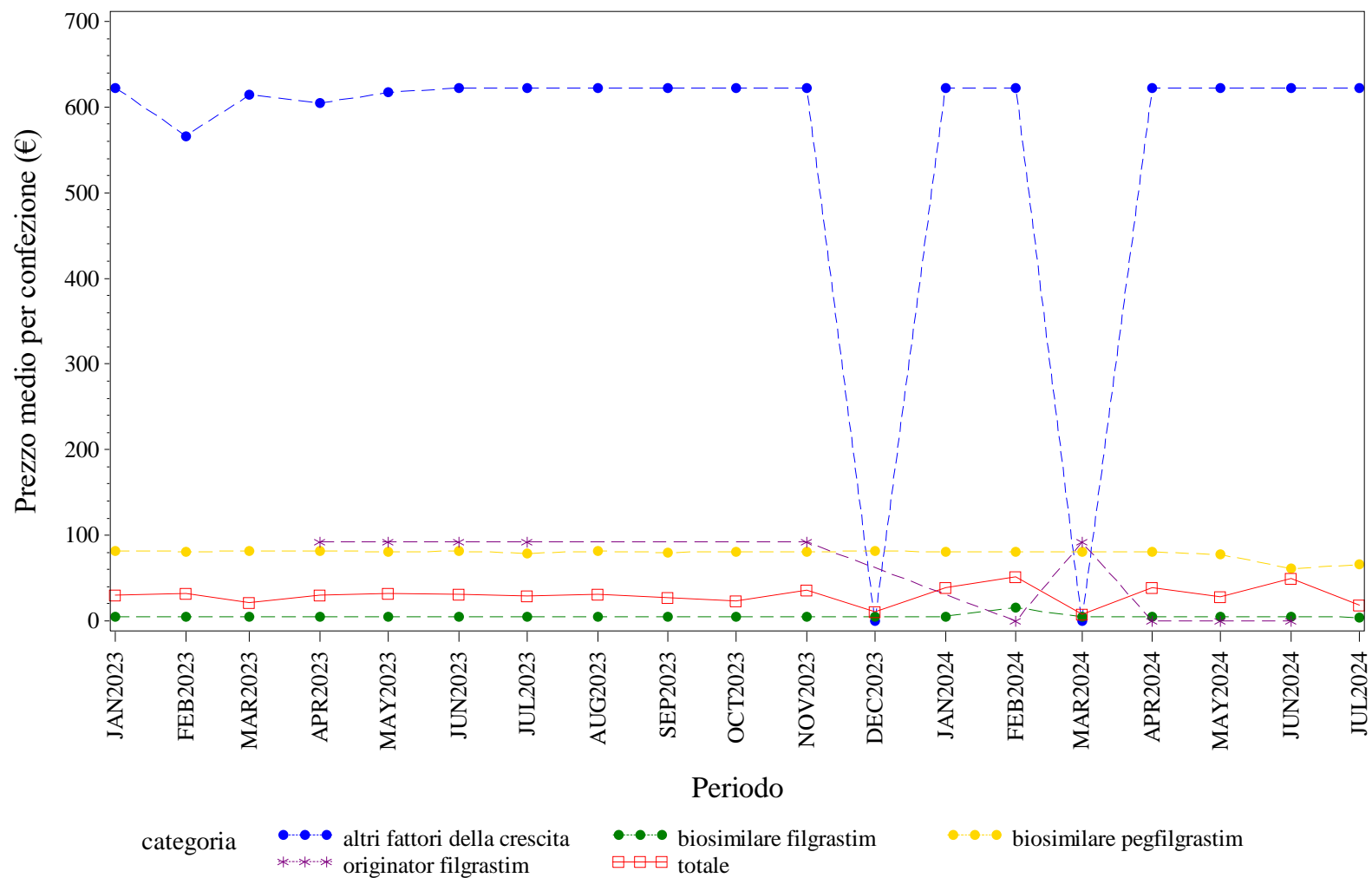

Elaborazione AIFA – Ufficio Monitoraggio della spesa farmaceutica
Dato NSIS/Tracciabilità' aggiornato lug-2024

LAZIO. FATTORI DELLA CRESCITA - Andamento mensile del costo medio per DDD per la categoria terapeutica (ATC IV)
(Fonte: NSIS-Tracciabilità del farmaco)

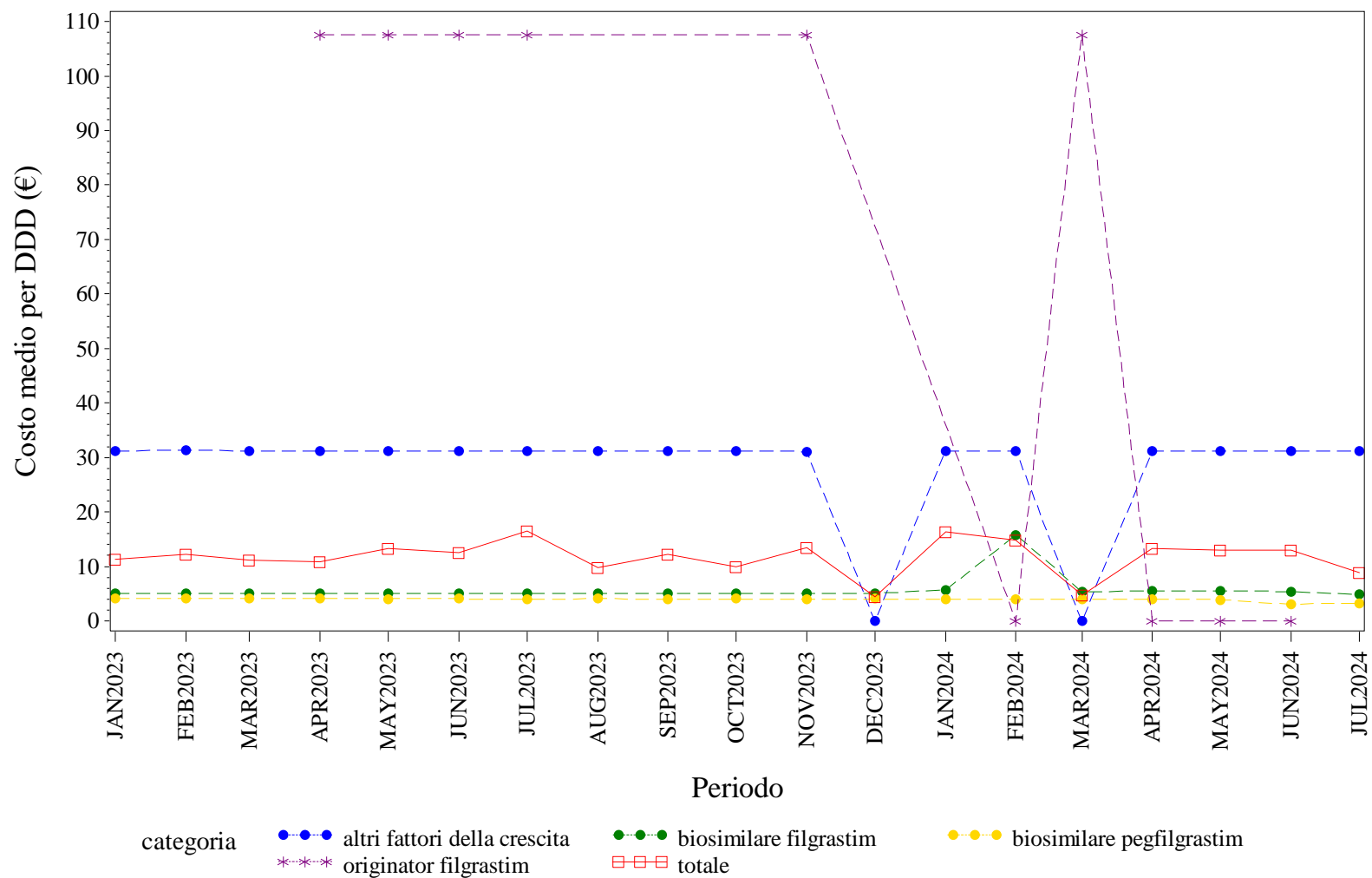

Elaborazione AIFA – Ufficio Monitoraggio della spesa farmaceutica
Dato NSIS/Tracciabilità' aggiornato lug-2024

LAZIO. FATTORI DELLA CRESCITA - Andamento mensile del costo medio per unità posologica per la categoria terapeutica (ATC IV)
(Fonte: NSIS-Tracciabilità del farmaco)

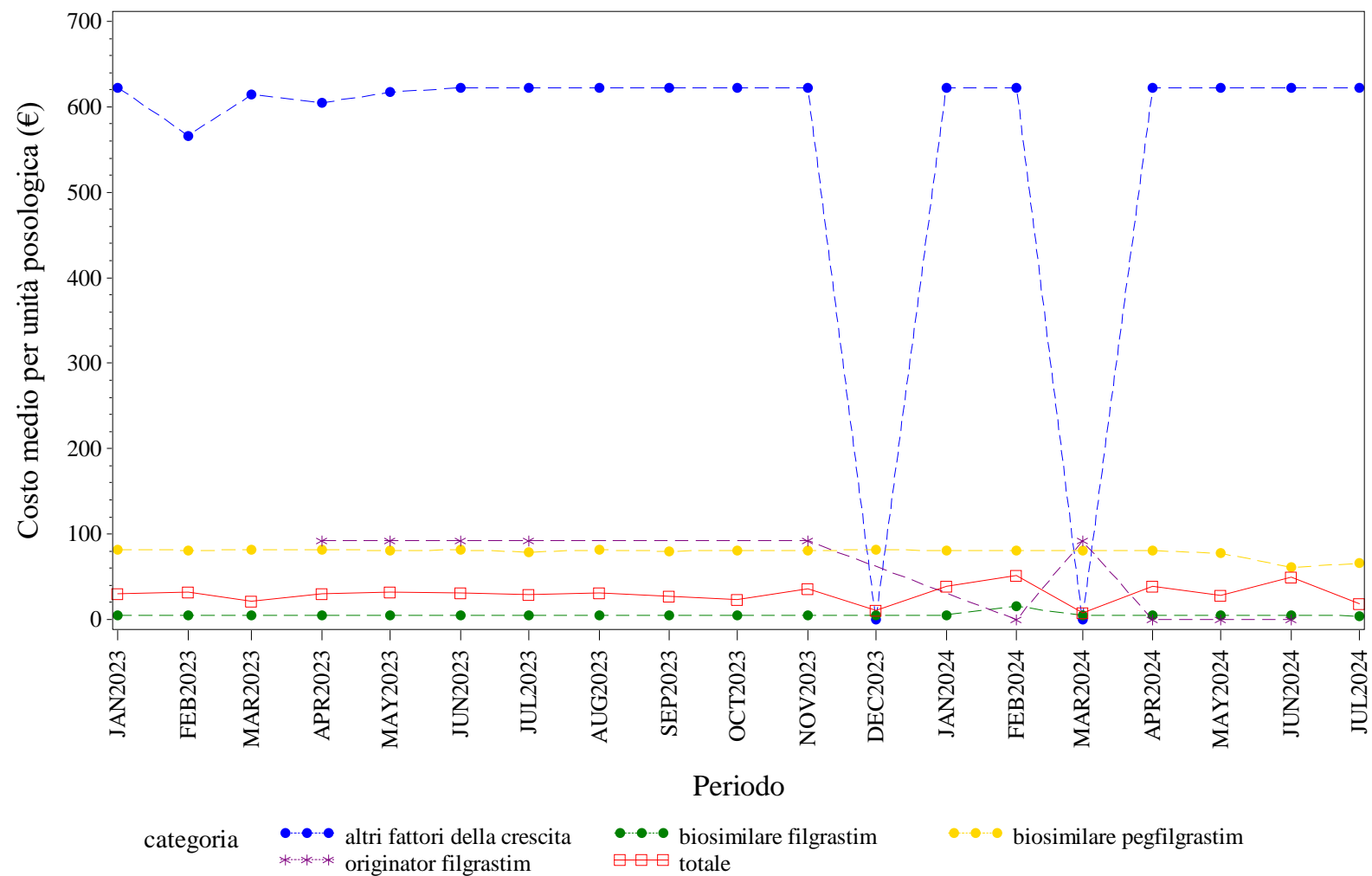

Elaborazione AIFA – Ufficio Monitoraggio della spesa farmaceutica
Dato NSIS/Tracciabilità' aggiornato lug-2024

LAZIO. FOLLITROPINE - Andamento mensile del prezzo medio per confezione per la categoria terapeutica (ATC IV)
(Fonte: NSIS-Tracciabilità del farmaco)

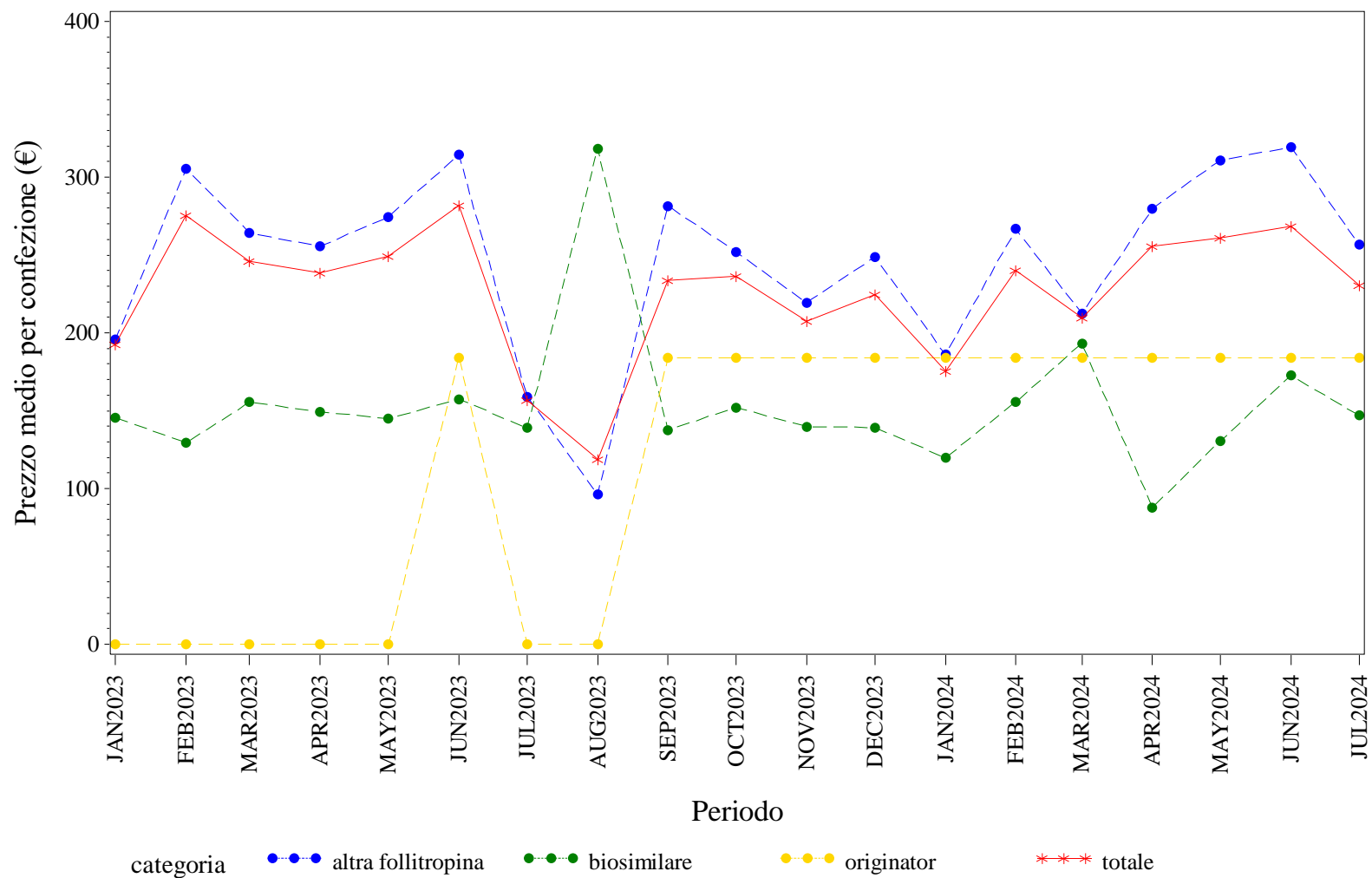

Elaborazione AIFA – Ufficio Monitoraggio della spesa farmaceutica
Dato NSIS/Tracciabilità' aggiornato lug-2024

LAZIO. FOLLITROPINE - Andamento mensile del costo medio per DDD per la categoria terapeutica (ATC IV)
(Fonte: NSIS-Tracciabilità del farmaco)

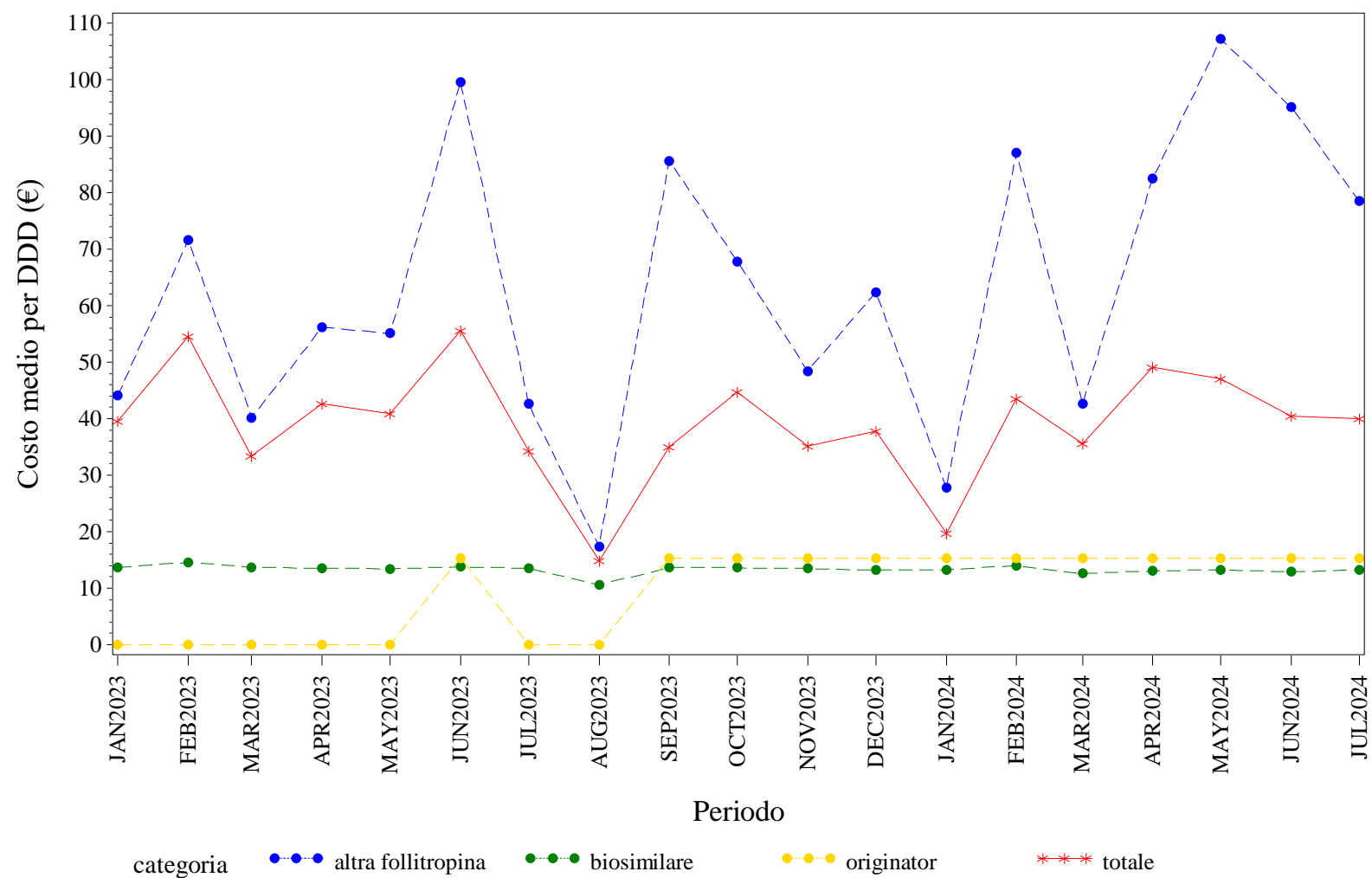

Elaborazione AIFA – Ufficio Monitoraggio della spesa farmaceutica
Dato NSIS/Tracciabilità' aggiornato lug-2024

LAZIO. FOLLITROPINE - Andamento mensile del costo medio per unità posologica per la categoria terapeutica (ATC IV)
(Fonte: NSIS-Tracciabilità del farmaco)

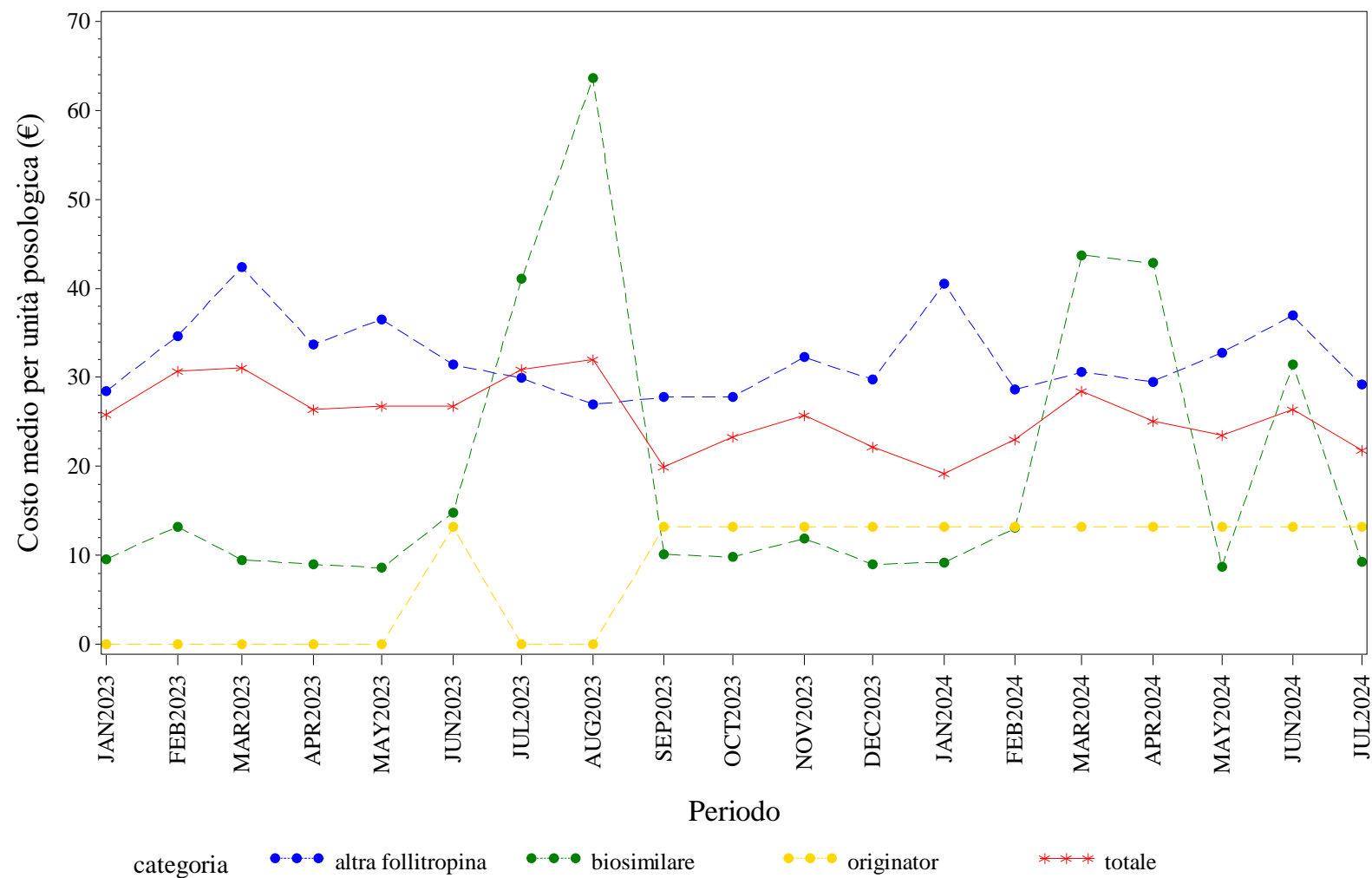

Elaborazione AIFA – Ufficio Monitoraggio della spesa farmaceutica
Dato NSIS/Tracciabilità' aggiornato lug-2024

LAZIO. INSULINE COMBinate (LONG/INTERMEDIATE CON FAST) - Andamento mensile del prezzo medio per confezione per la categoria terapeutica (ATC IV)
(Fonte: NSIS-Tracciabilità del farmaco)

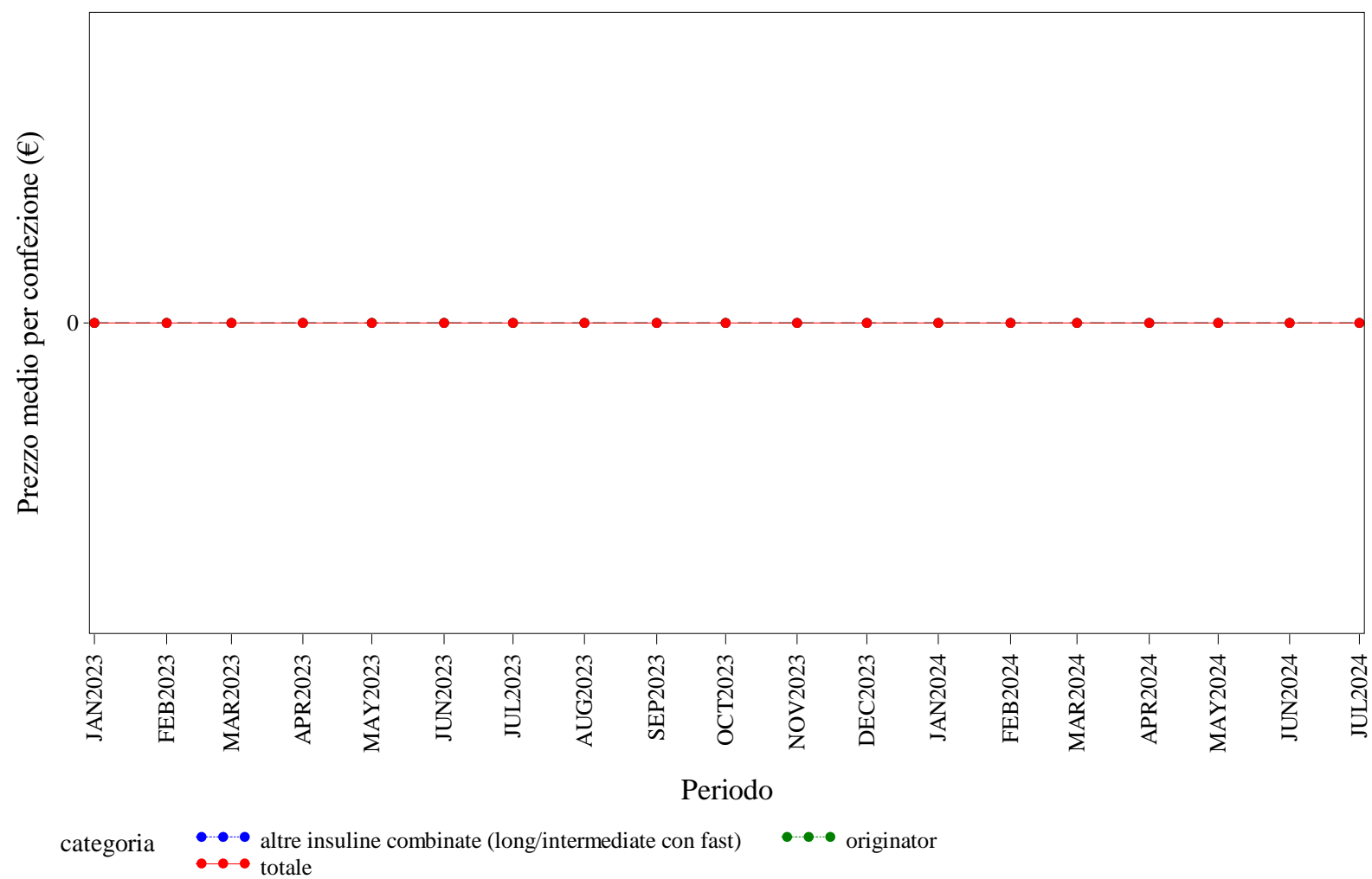

Elaborazione AIFA – Ufficio Monitoraggio della spesa farmaceutica
Dato NSIS/Tracciabilità' aggiornato lug-2024

LAZIO. INSULINE COMBinate (LONG/INTERMEDIATE CON FAST) - Andamento mensile del costo medio per DDD per la categoria terapeutica (ATC IV)
(Fonte: NSIS-Tracciabilità del farmaco)

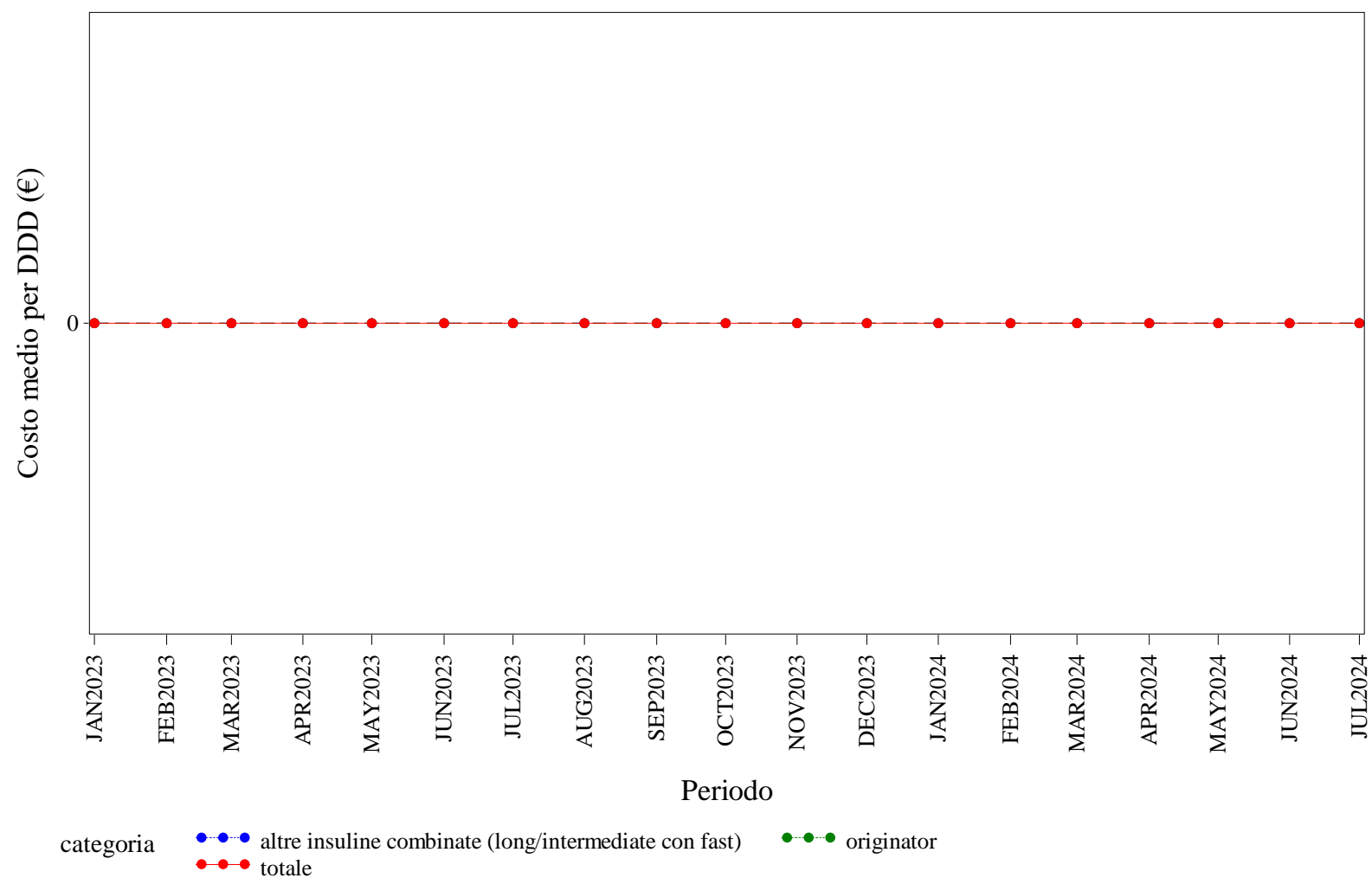

Elaborazione AIFA – Ufficio Monitoraggio della spesa farmaceutica
Dato NSIS/Tracciabilità' aggiornato lug-2024

LAZIO. INSULINE COMBinate (LONG/INTERMEDIATE CON FAST) - Andamento mensile del costo medio per unità posologica per la categoria terapeutica (ATC IV)
(Fonte: NSIS-Tracciabilità del farmaco)

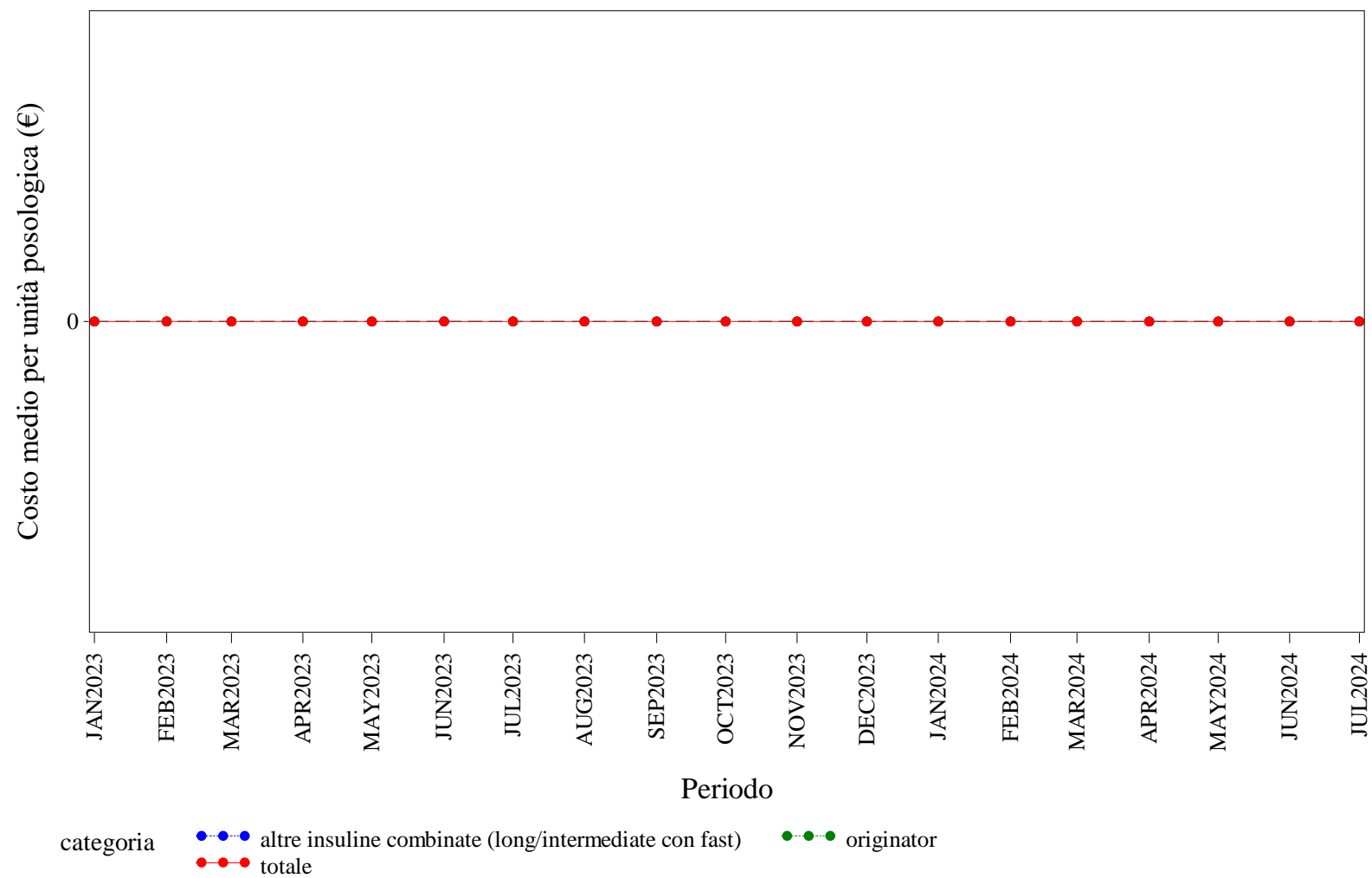

Elaborazione AIFA – Ufficio Monitoraggio della spesa farmaceutica
Dato NSIS/Tracciabilità' aggiornato lug-2024

LAZIO. INSULINE FAST ACTING - Andamento mensile del prezzo medio per confezione per la categoria terapeutica (ATC IV)
(Fonte: NSIS-Tracciabilità del farmaco)

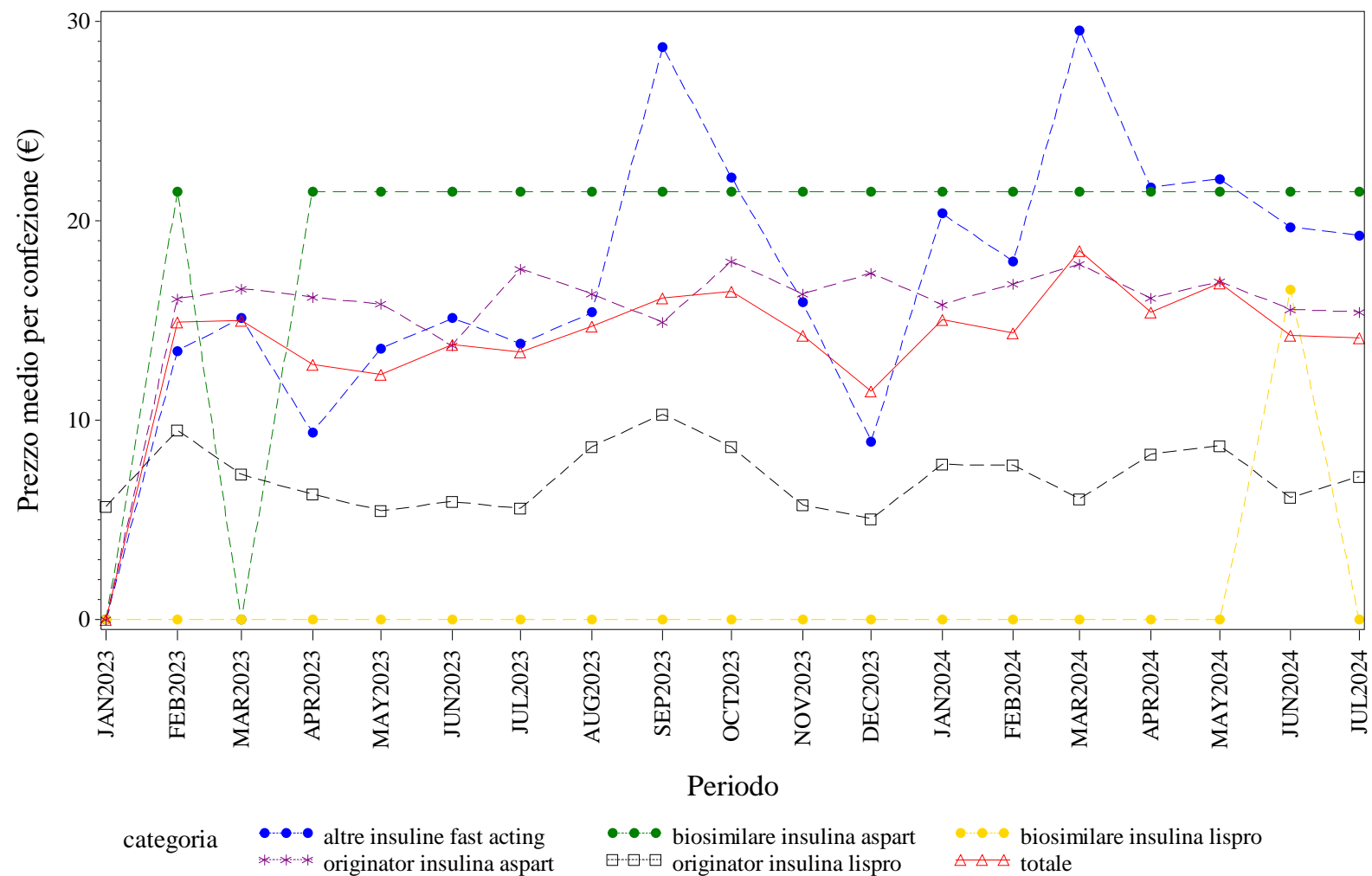

Elaborazione AIFA – Ufficio Monitoraggio della spesa farmaceutica
Dato NSIS/Tracciabilità' aggiornato lug-2024

LAZIO. INSULINE FAST ACTING - Andamento mensile del costo medio per DDD per la categoria terapeutica (ATC IV)
(Fonte: NSIS-Tracciabilità del farmaco)

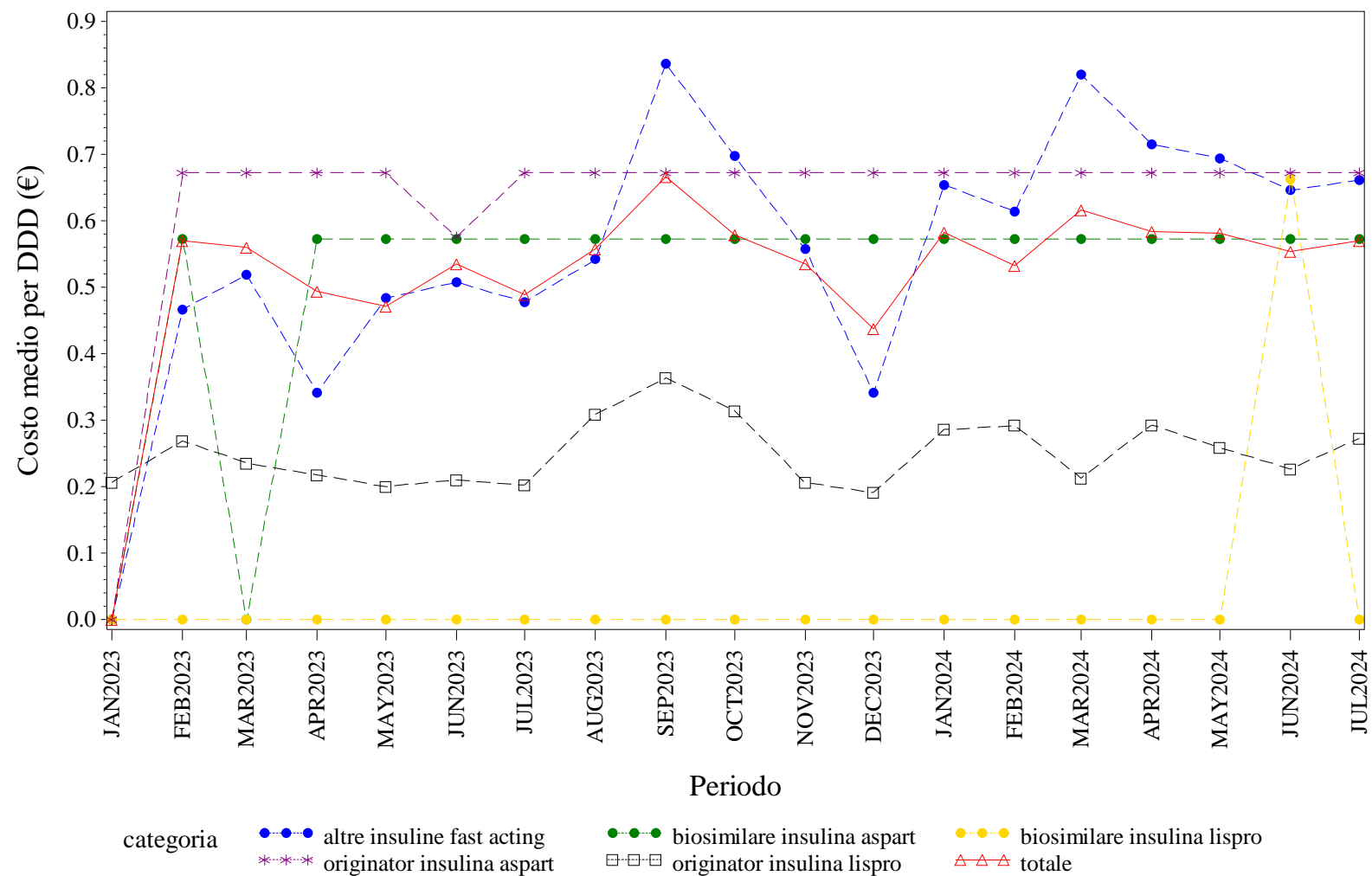

Elaborazione AIFA – Ufficio Monitoraggio della spesa farmaceutica
Dato NSIS/Tracciabilità' aggiornato lug-2024

LAZIO. INSULINE FAST ACTING - Andamento mensile del costo medio per unità posologica per la categoria terapeutica (ATC IV)
(Fonte: NSIS-Tracciabilità del farmaco)

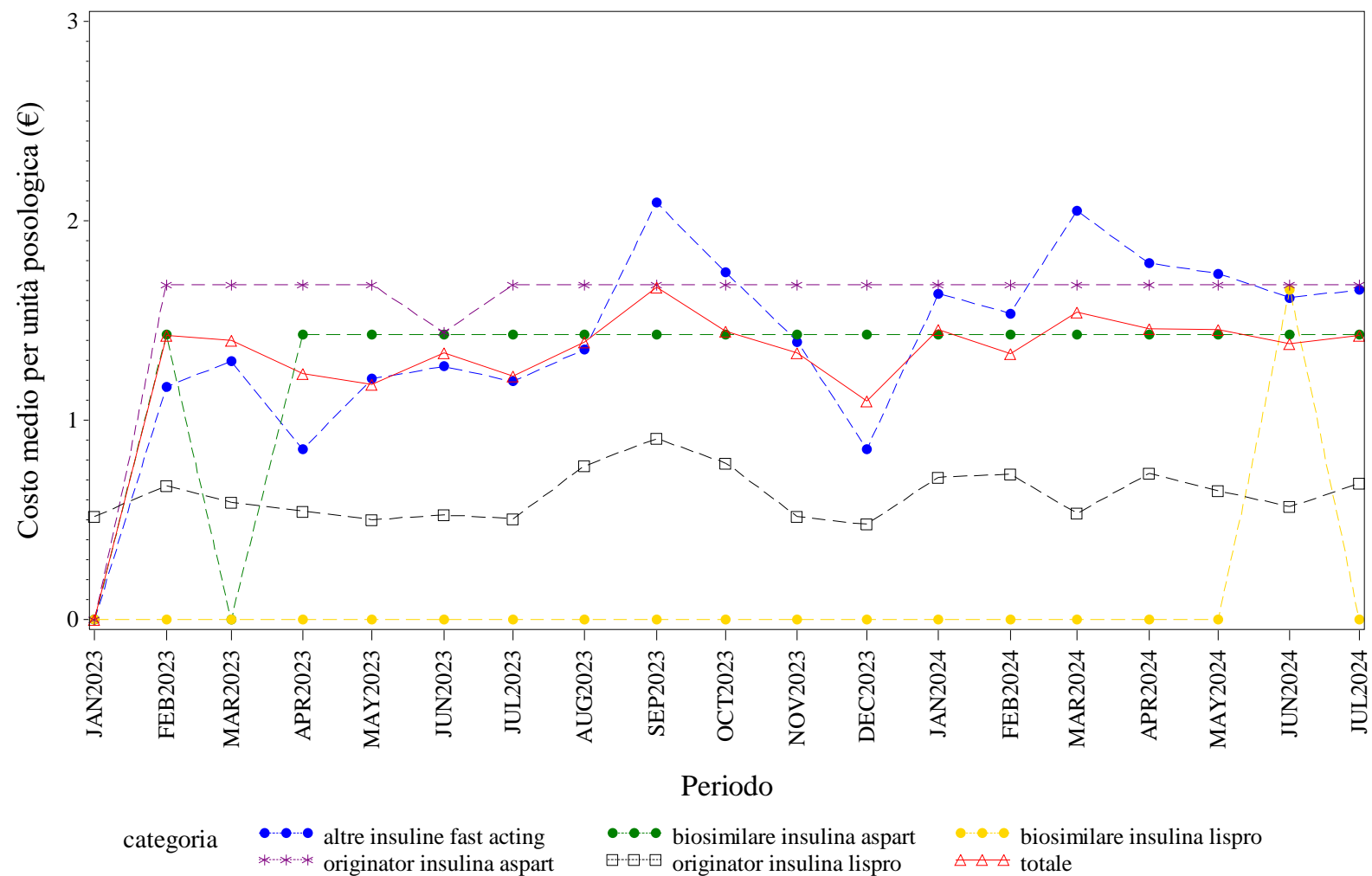

Elaborazione AIFA – Ufficio Monitoraggio della spesa farmaceutica
Dato NSIS/Tracciabilità' aggiornato lug-2024

LAZIO. INSULINE INTERMEDIATE ACTING - Andamento mensile del prezzo medio per confezione per la categoria terapeutica (ATC IV)
(Fonte: NSIS-Tracciabilità del farmaco)

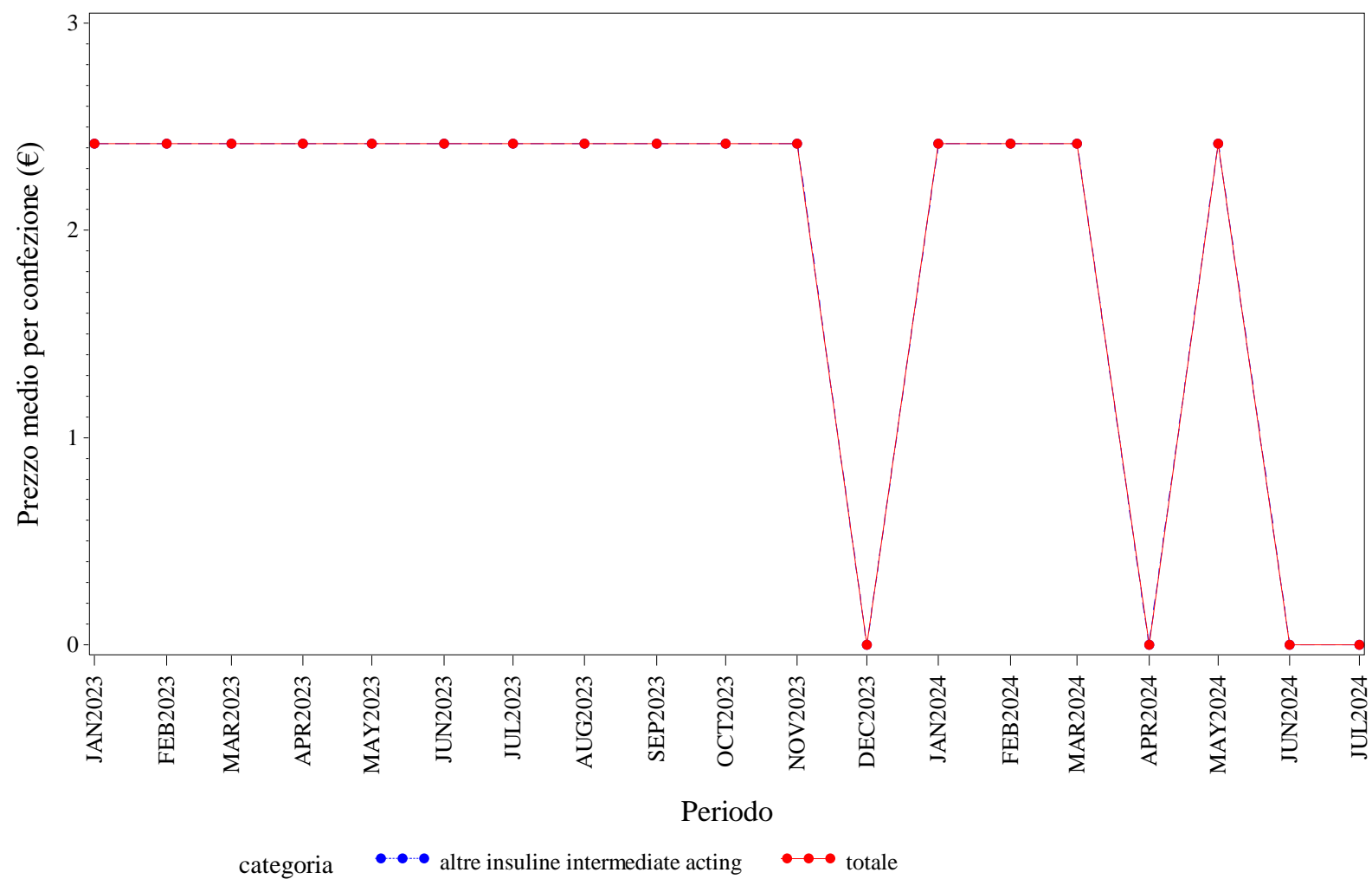

Elaborazione AIFA – Ufficio Monitoraggio della spesa farmaceutica
Dato NSIS/Tracciabilita' aggiornato lug-2024

LAZIO. INSULINE INTERMEDIATE ACTING - Andamento mensile del costo medio per DDD per la categoria terapeutica (ATC IV)
(Fonte: NSIS-Tracciabilità del farmaco)

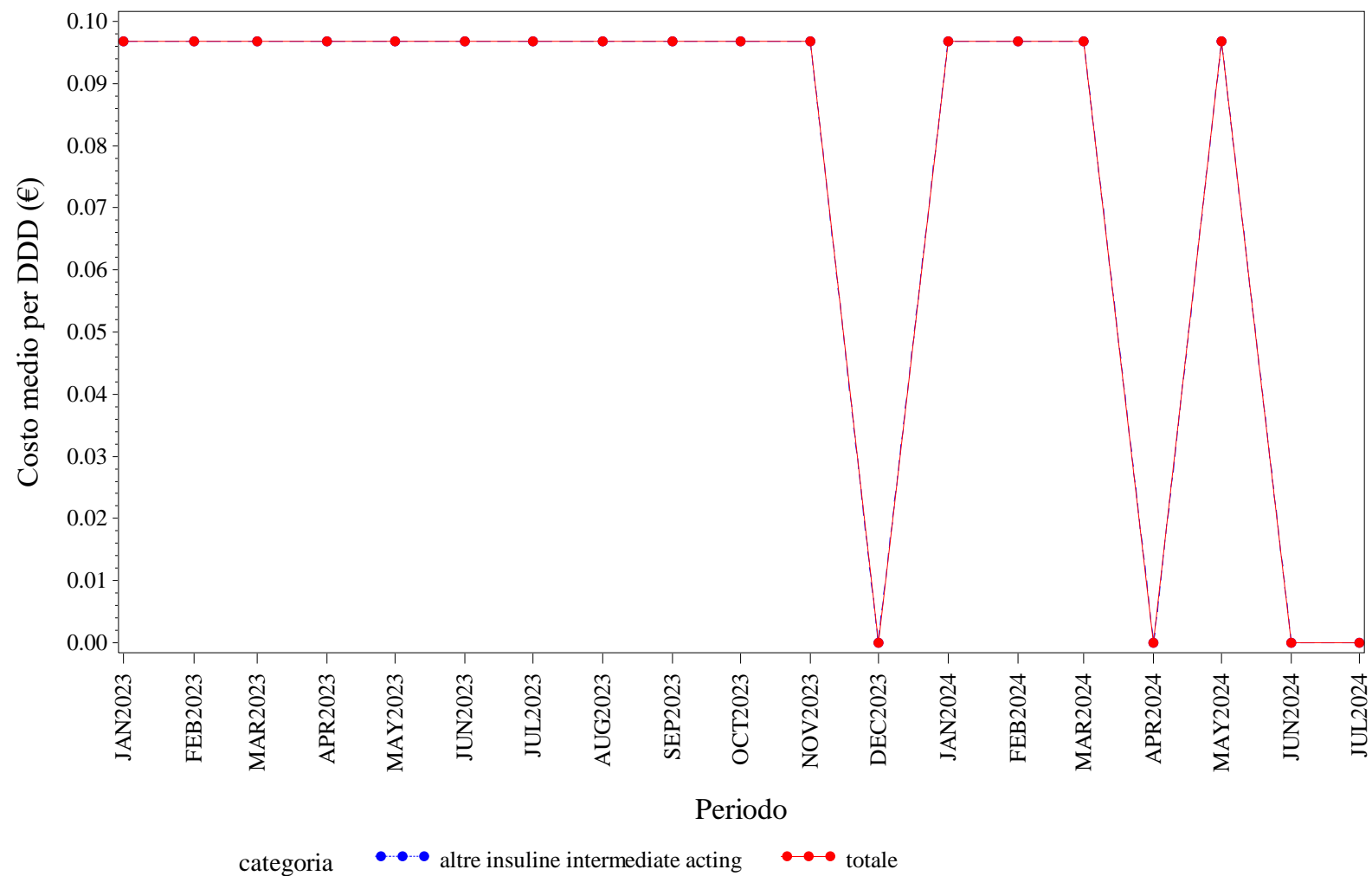

Elaborazione AIFA – Ufficio Monitoraggio della spesa farmaceutica
Dato NSIS/Tracciabilità' aggiornato lug-2024

LAZIO. INSULINE INTERMEDIATE ACTING - Andamento mensile del costo medio per unità posologica per la categoria terapeutica (ATC IV)
(Fonte: NSIS-Tracciabilità del farmaco)

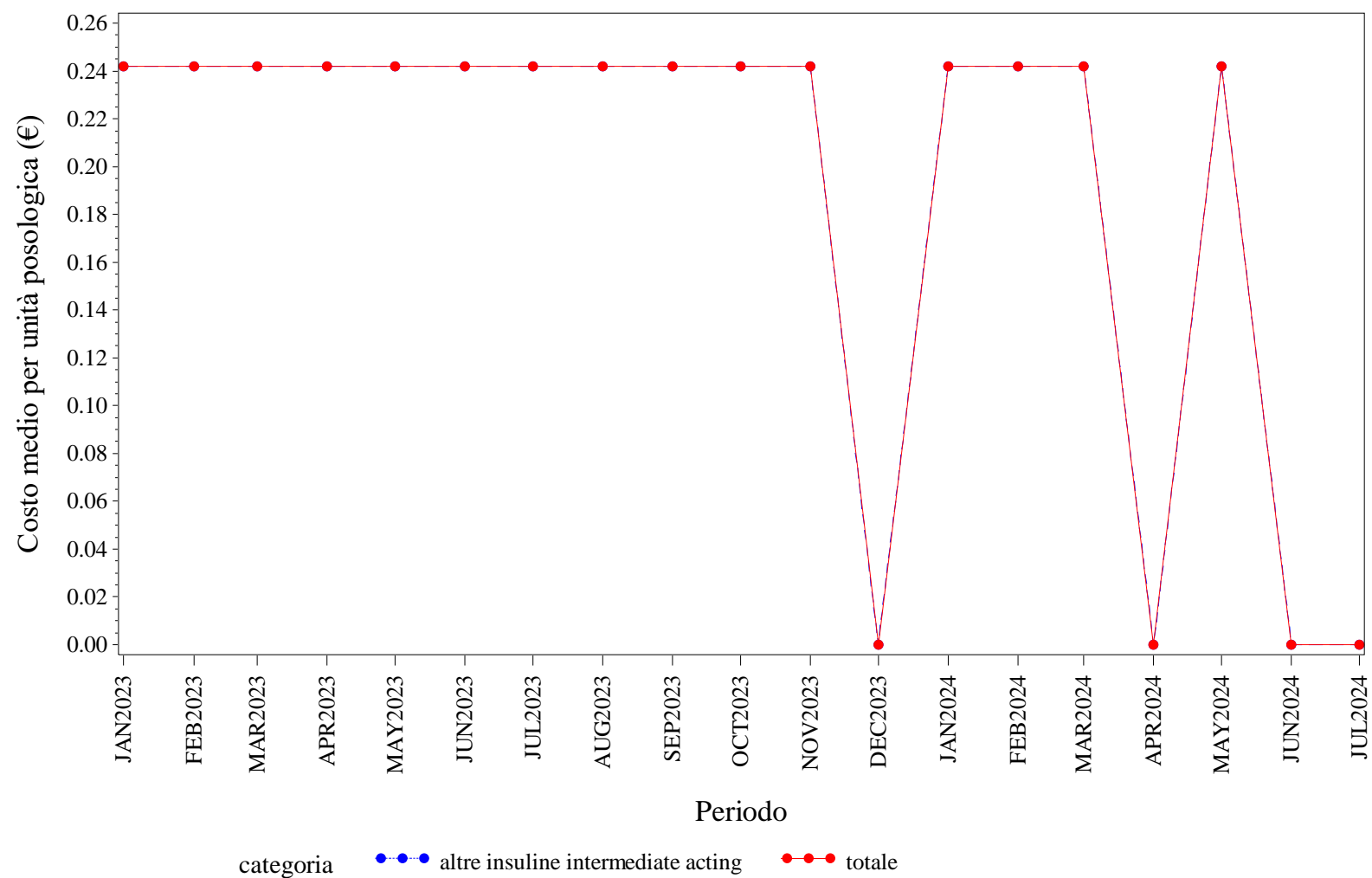

Elaborazione AIFA – Ufficio Monitoraggio della spesa farmaceutica
Dato NSIS/Tracciabilità' aggiornato lug-2024

LAZIO. INSULINE LONG ACTING - Andamento mensile del prezzo medio per confezione per la categoria terapeutica (ATC IV)
(Fonte: NSIS-Tracciabilità del farmaco)

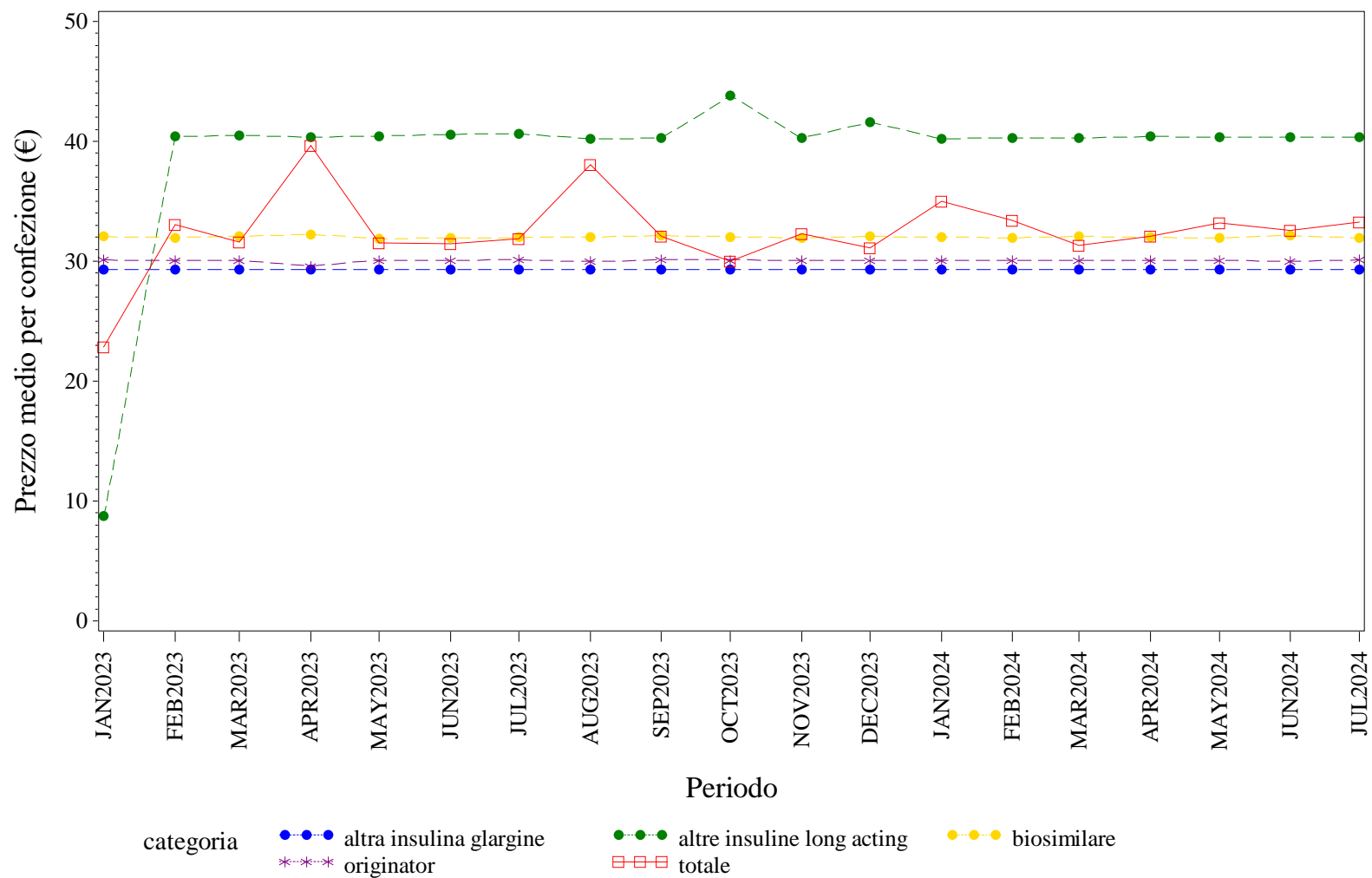

Elaborazione AIFA – Ufficio Monitoraggio della spesa farmaceutica
Dato NSIS/Tracciabilità' aggiornato lug-2024

LAZIO. INSULINE LONG ACTING - Andamento mensile del costo medio per DDD per la categoria terapeutica (ATC IV)

(Fonte: NSIS-Tracciabilità del farmaco)

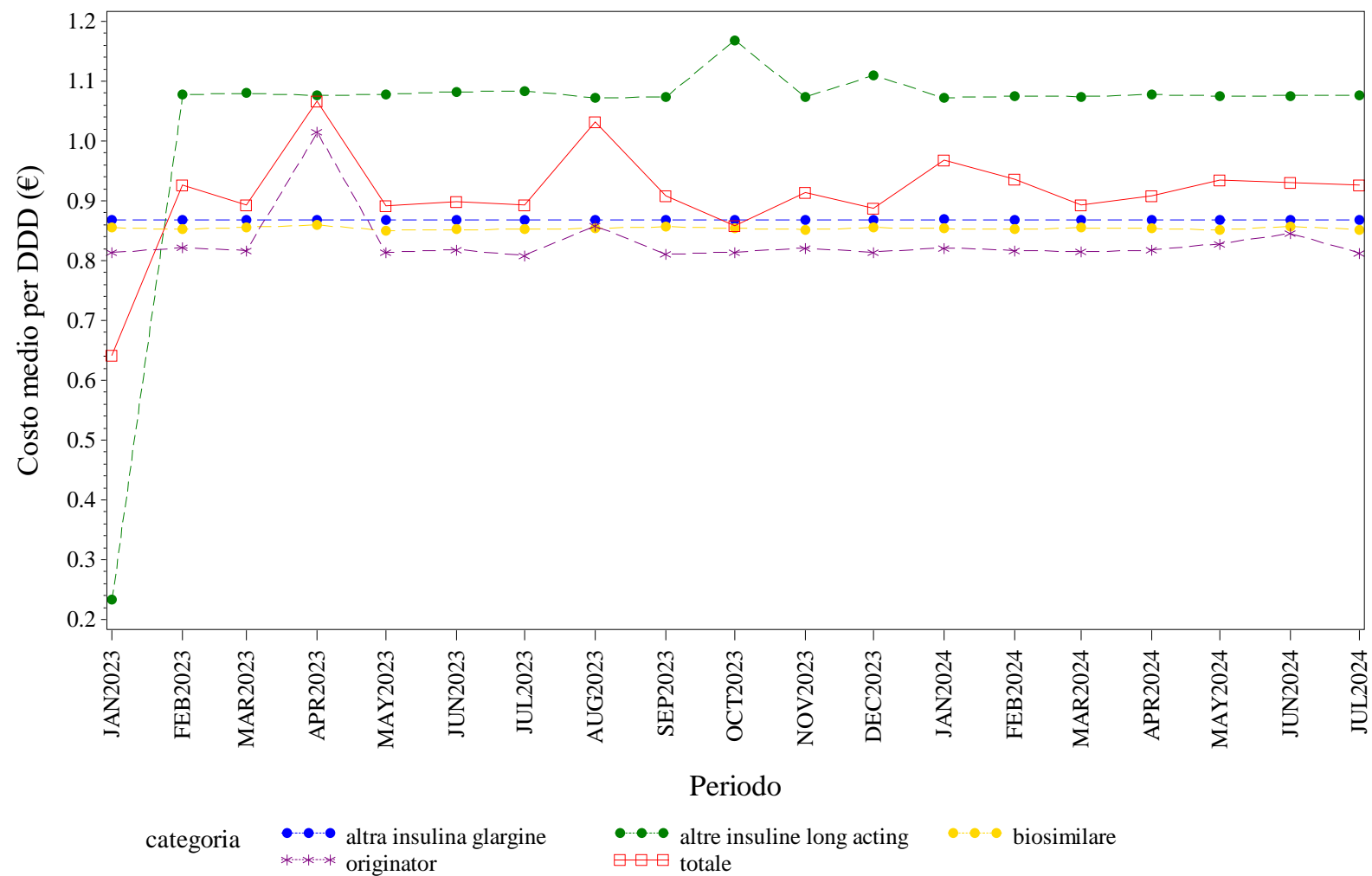

Elaborazione AIFA – Ufficio Monitoraggio della spesa farmaceutica
 Dato NSIS/Tracciabilità' aggiornato lug-2024

LAZIO. INSULINE LONG ACTING - Andamento mensile del costo medio per unità posologica per la categoria terapeutica (ATC IV)
(Fonte: NSIS-Tracciabilità del farmaco)

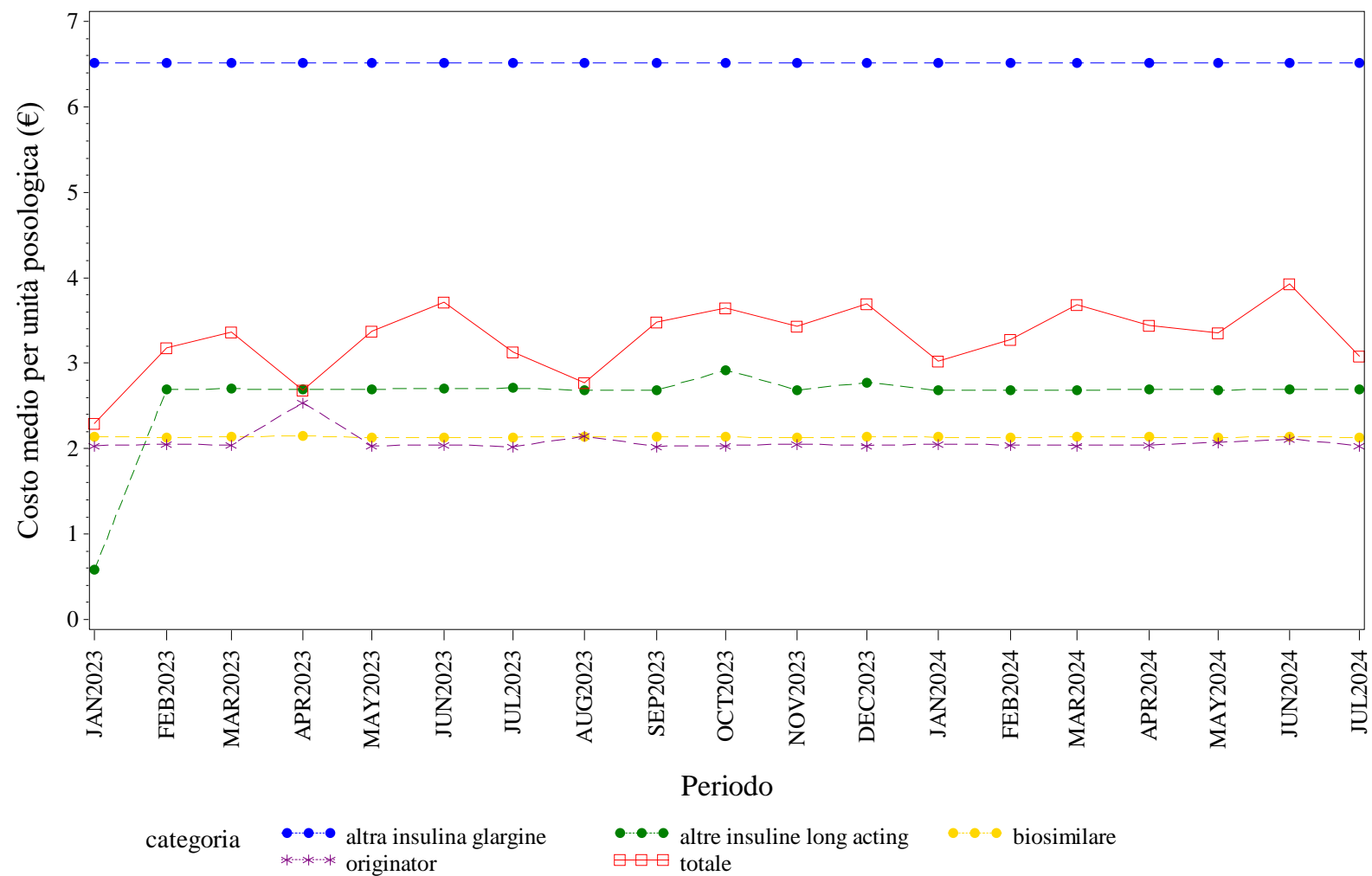

Elaborazione AIFA – Ufficio Monitoraggio della spesa farmaceutica
Dato NSIS/Tracciabilità' aggiornato lug-2024

LAZIO. NATALIZUMAB - Andamento mensile del prezzo medio per confezione per la categoria terapeutica (ATC IV)
(Fonte: NSIS-Tracciabilità del farmaco)

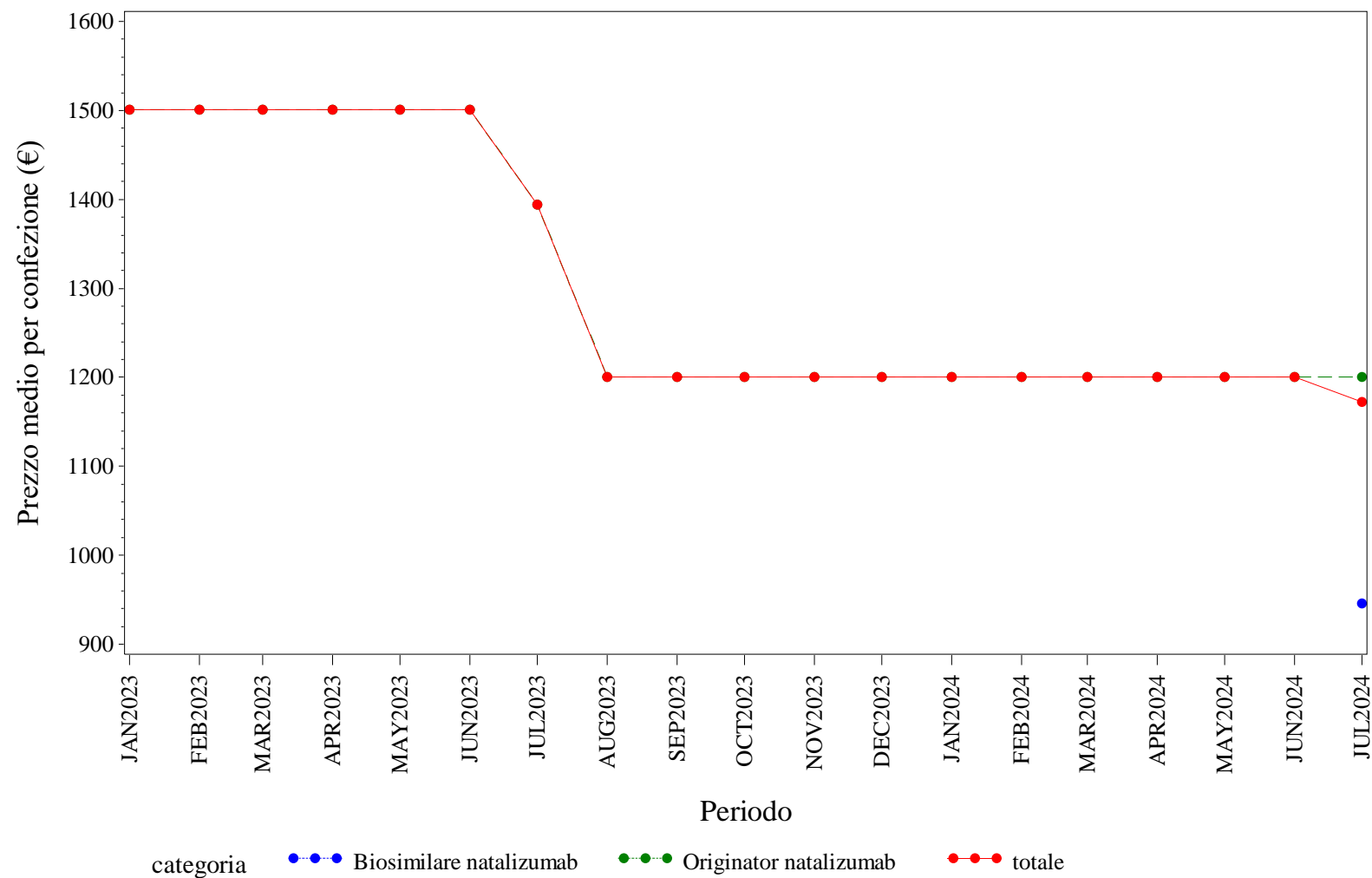

Elaborazione AIFA – Ufficio Monitoraggio della spesa farmaceutica
Dato NSIS/Tracciabilita' aggiornato lug-2024

LAZIO. NATALIZUMAB - Andamento mensile del costo medio per DDD per la categoria terapeutica (ATC IV)
(Fonte: NSIS-Tracciabilità del farmaco)

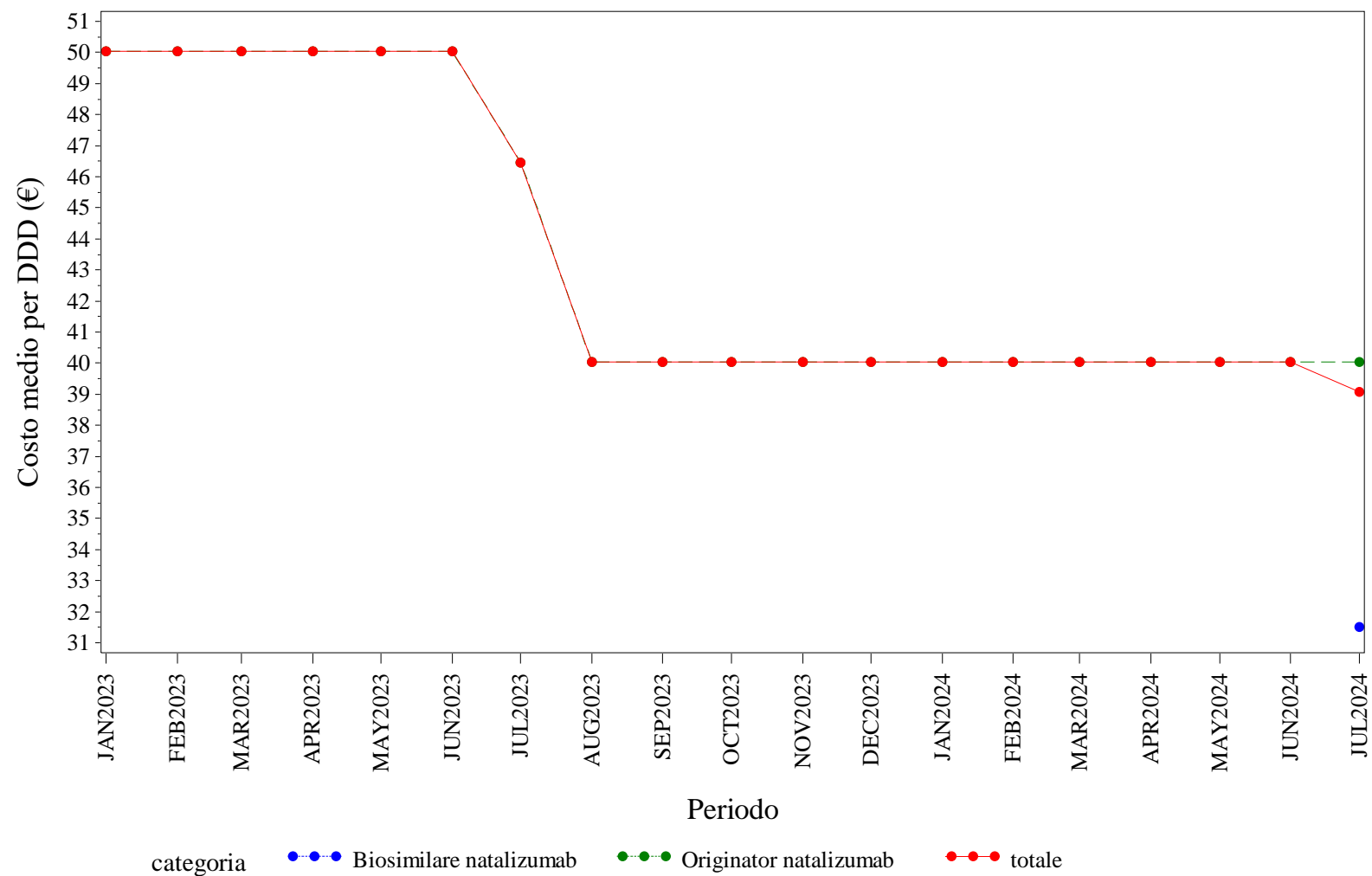

Elaborazione AIFA – Ufficio Monitoraggio della spesa farmaceutica
Dato NSIS/Tracciabilità' aggiornato lug-2024

LAZIO. NATALIZUMAB - Andamento mensile del costo medio per unità posologica per la categoria terapeutica (ATC IV)
(Fonte: NSIS-Tracciabilità del farmaco)

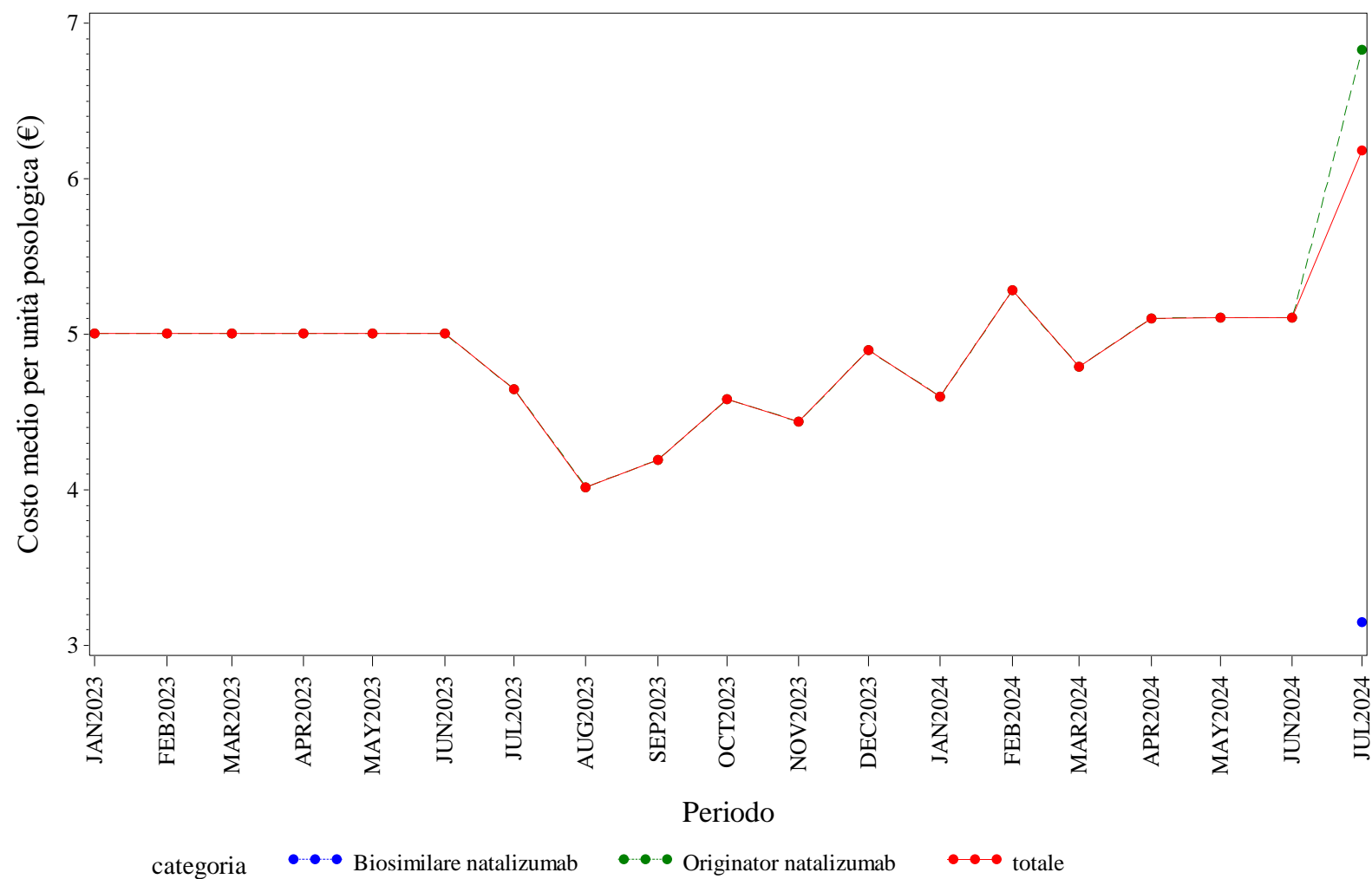

Elaborazione AIFA – Ufficio Monitoraggio della spesa farmaceutica
Dato NSIS/Tracciabilità' aggiornato lug-2024

LAZIO. RANIBIZUMAB - Andamento mensile del prezzo medio per confezione per la categoria terapeutica (ATC IV)
(Fonte: NSIS-Tracciabilità del farmaco)

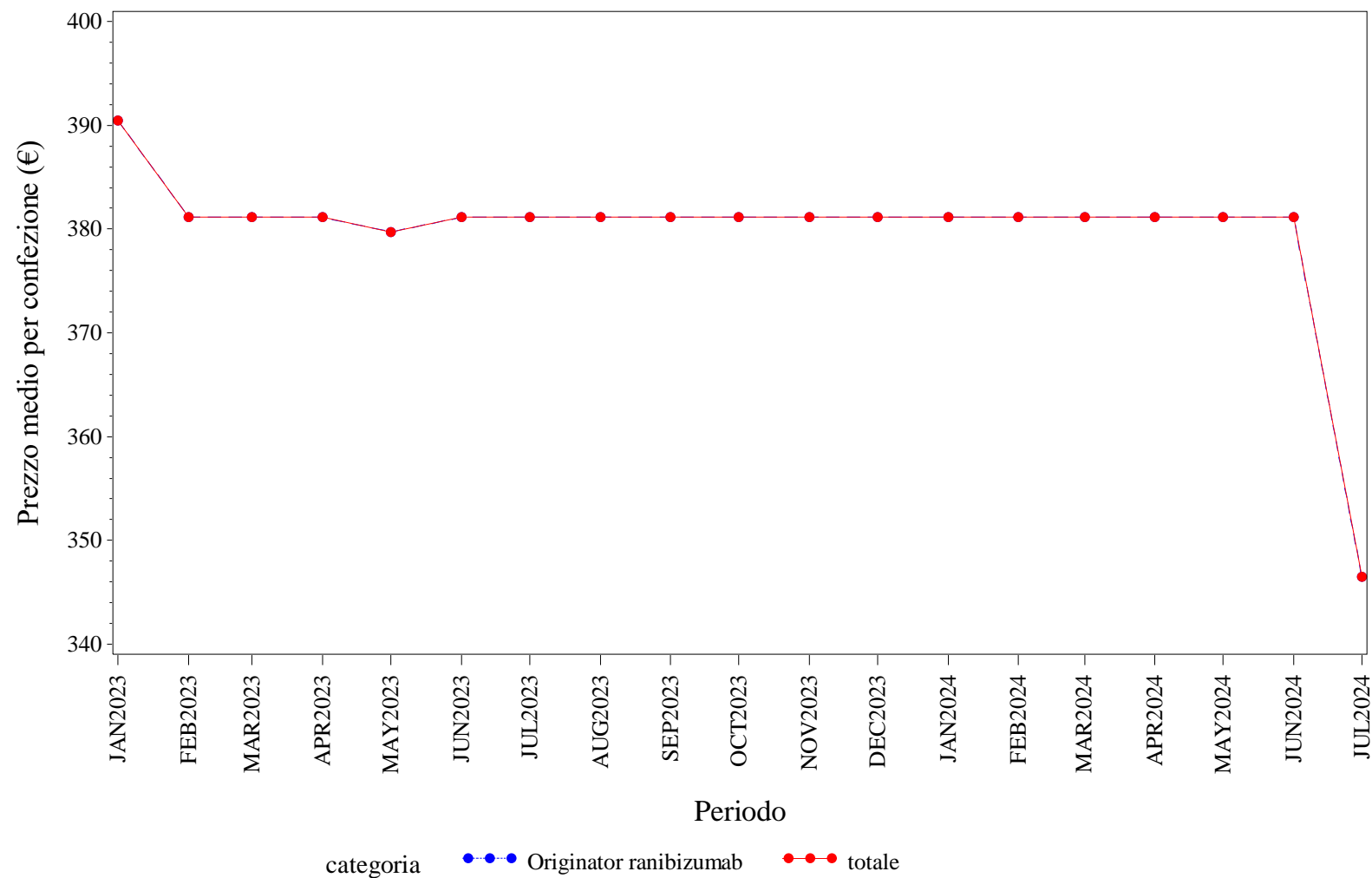

Elaborazione AIFA – Ufficio Monitoraggio della spesa farmaceutica
Dato NSIS/Tracciabilita' aggiornato lug-2024

LAZIO. RANIBIZUMAB - Andamento mensile del costo medio per DDD per la categoria terapeutica (ATC IV)
(Fonte: NSIS-Tracciabilità del farmaco)

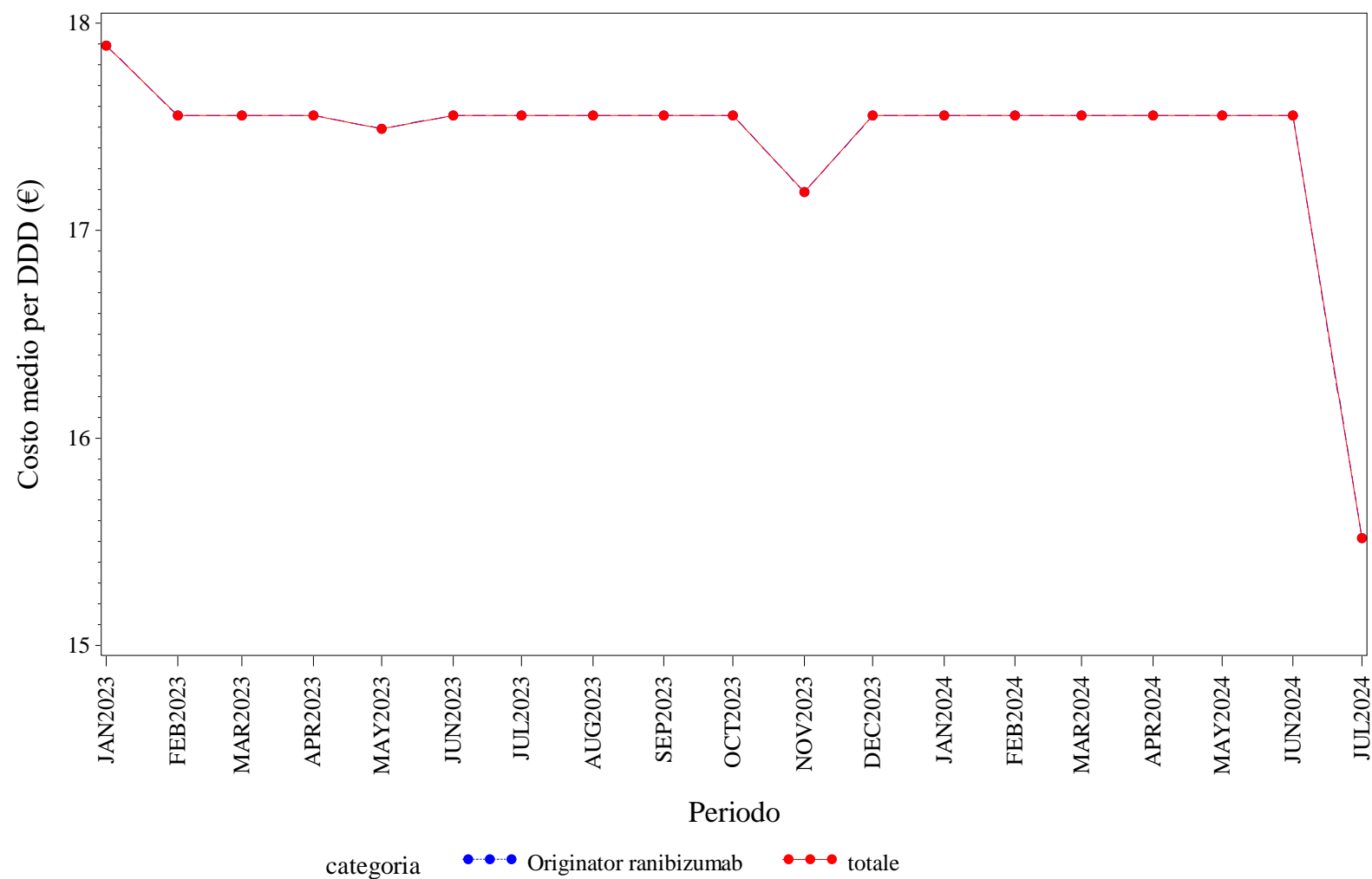

Elaborazione AIFA – Ufficio Monitoraggio della spesa farmaceutica
Dato NSIS/Tracciabilità' aggiornato lug-2024

LAZIO. RANIBIZUMAB - Andamento mensile del costo medio per unità posologica per la categoria terapeutica (ATC IV)

(Fonte: NSIS-Tracciabilità del farmaco)

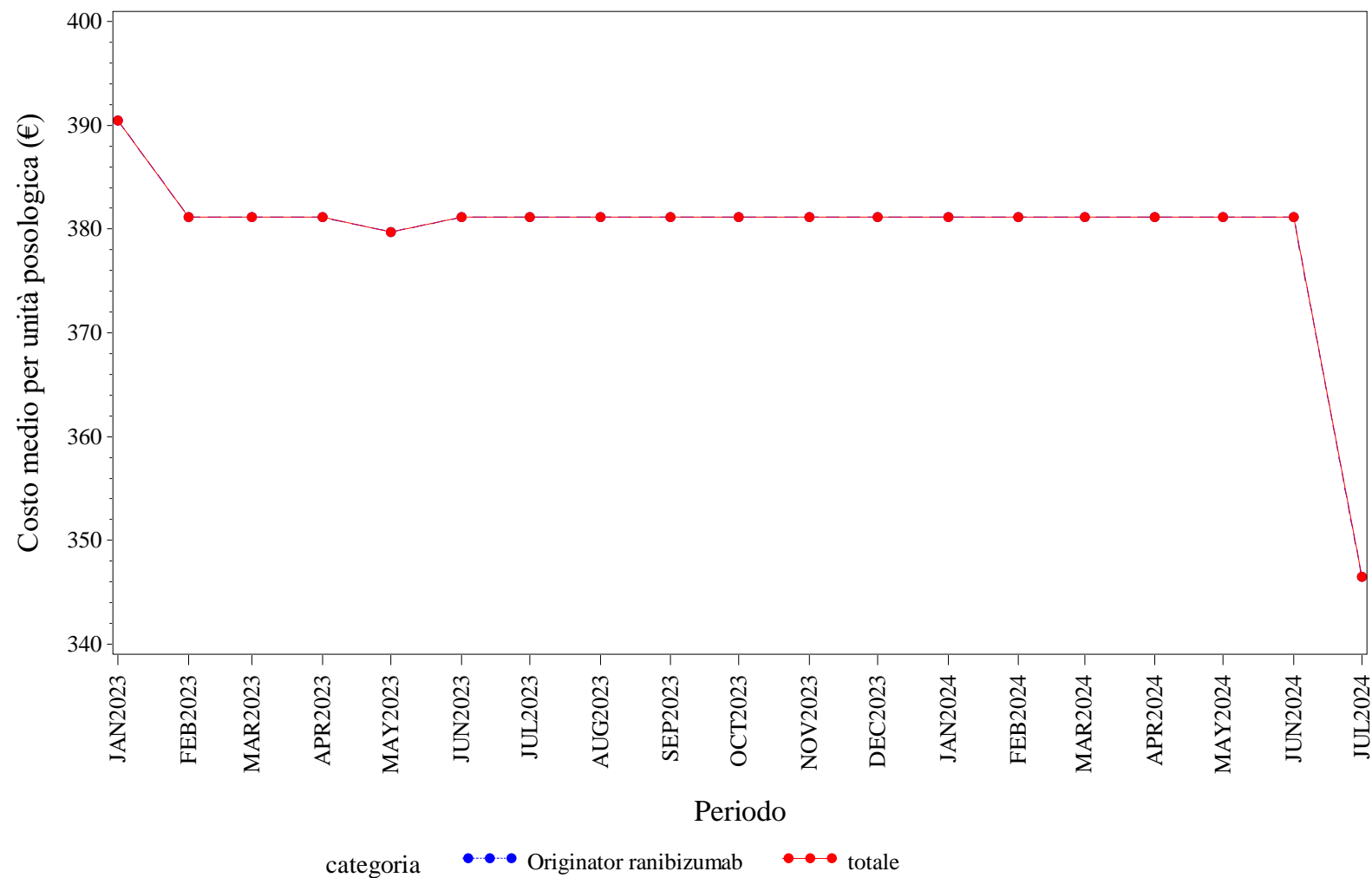

Elaborazione AIFA – Ufficio Monitoraggio della spesa farmaceutica
 Dato NSIS/Tracciabilita' aggiornato lug-2024

LAZIO. RITUXIMAB - Andamento mensile del prezzo medio per confezione per la categoria terapeutica (ATC IV)
(Fonte: NSIS-Tracciabilità del farmaco)

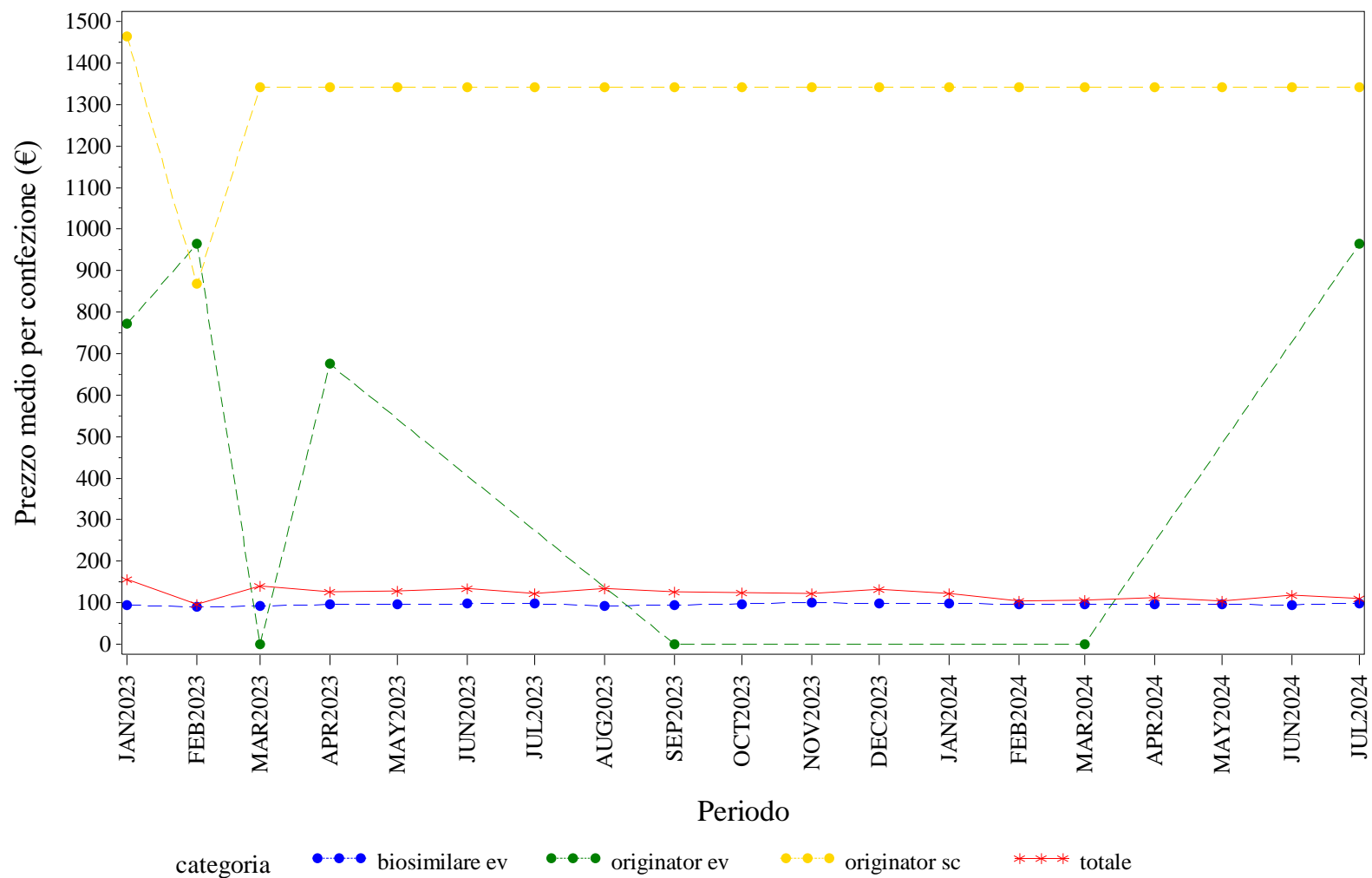

Elaborazione AIFA – Ufficio Monitoraggio della spesa farmaceutica
Dato NSIS/Tracciabilità' aggiornato lug-2024

LAZIO, RITUXIMAB - Andamento mensile del costo medio per DDD per la categoria terapeutica (ATC IV)
(Fonte: NSIS-Tracciabilità del farmaco)

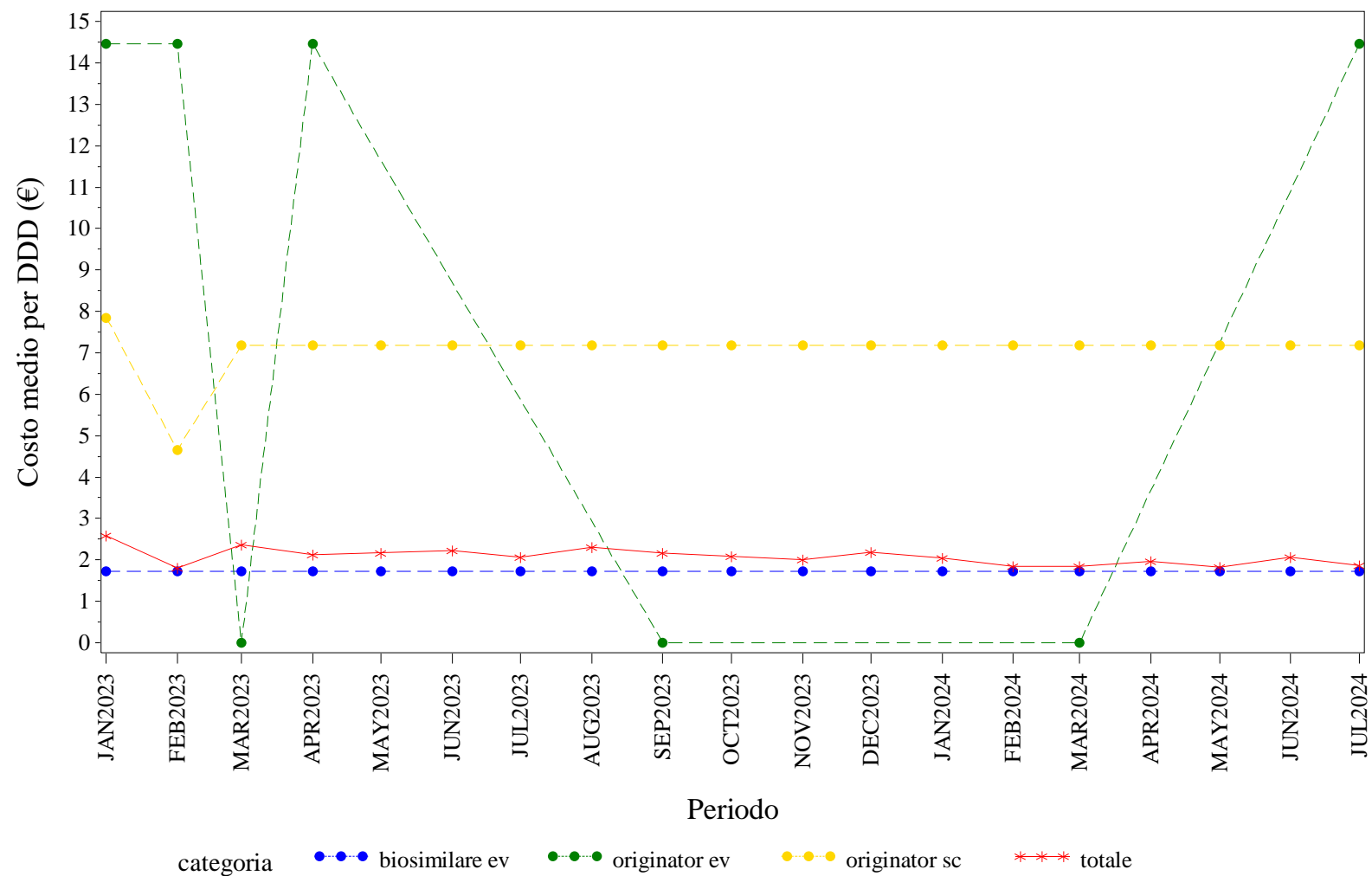

Elaborazione AIFA – Ufficio Monitoraggio della spesa farmaceutica
Dato NSIS/Tracciabilita' aggiornato lug-2024

LAZIO. RITUXIMAB - Andamento mensile del costo medio per unità posologica per la categoria terapeutica (ATC IV)
(Fonte: NSIS-Tracciabilità del farmaco)

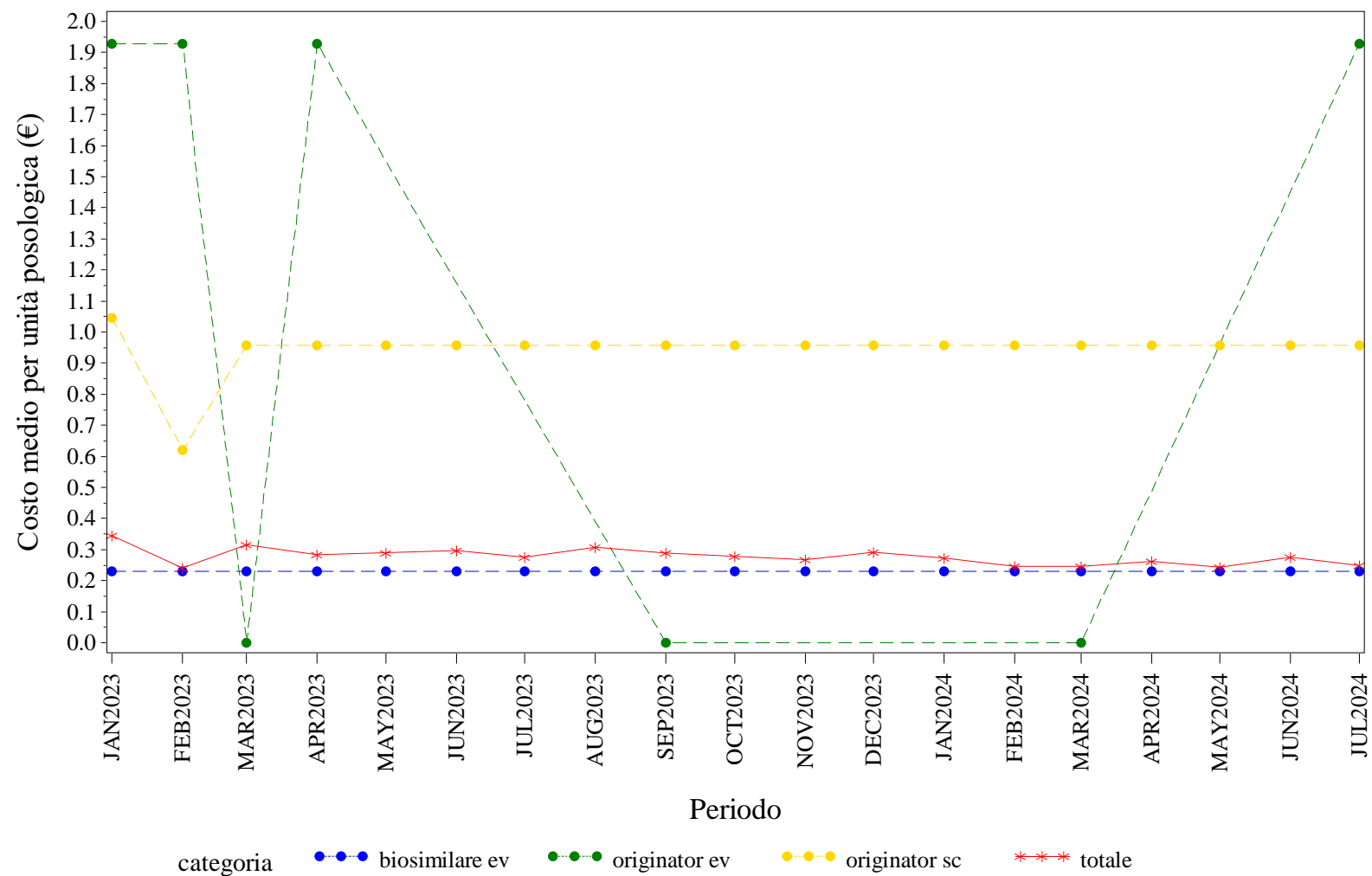

Elaborazione AIFA – Ufficio Monitoraggio della spesa farmaceutica
Dato NSIS/Tracciabilita' aggiornato lug-2024

LAZIO. SOMATROPINE - Andamento mensile del prezzo medio per confezione per la categoria terapeutica (ATC IV)
(Fonte: NSIS-Tracciabilità del farmaco)

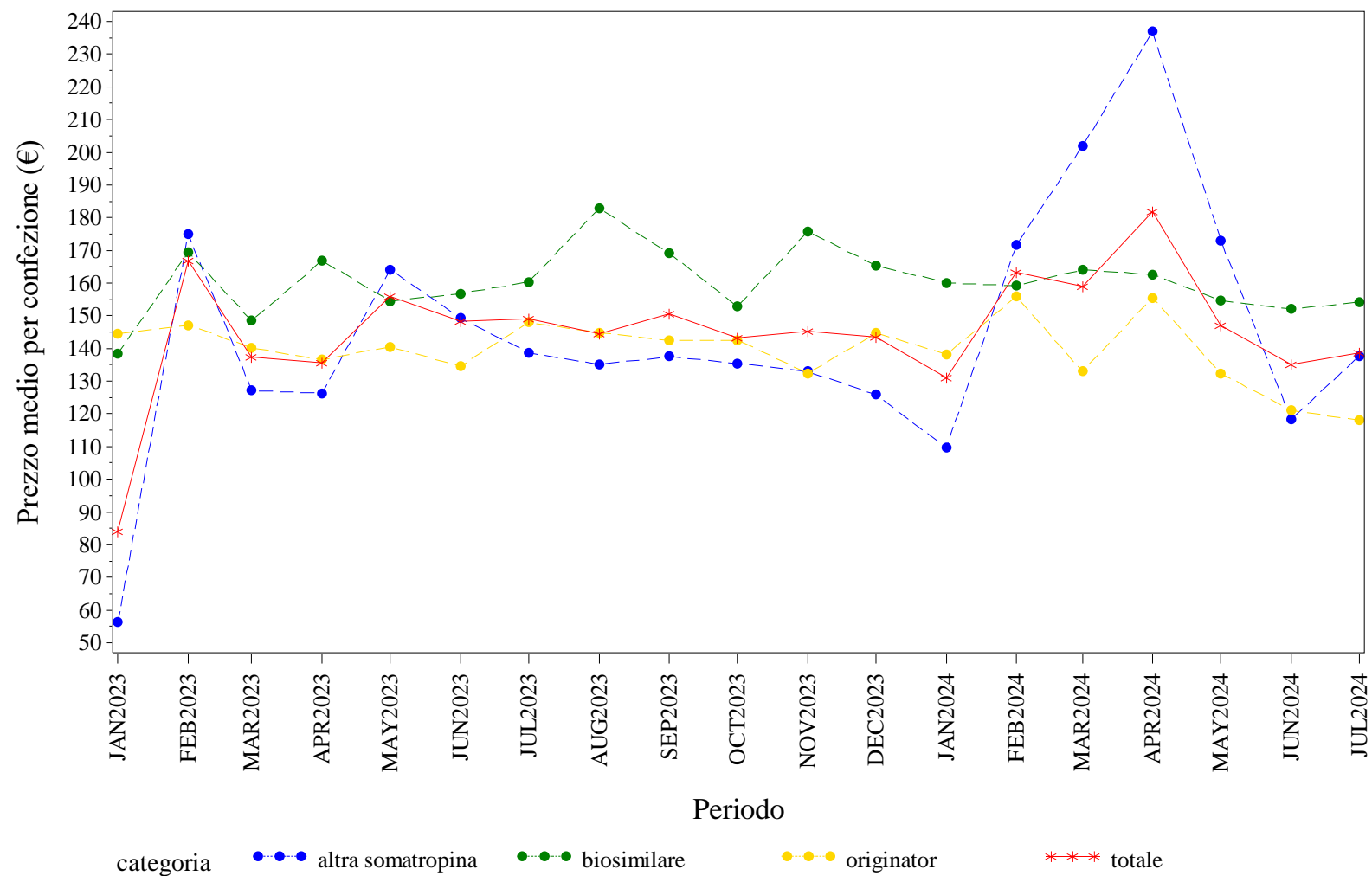

Elaborazione AIFA – Ufficio Monitoraggio della spesa farmaceutica
Dato NSIS/Tracciabilita' aggiornato lug-2024

LAZIO. SOMATROPINE - Andamento mensile del costo medio per DDD per la categoria terapeutica (ATC IV)
(Fonte: NSIS-Tracciabilità del farmaco)

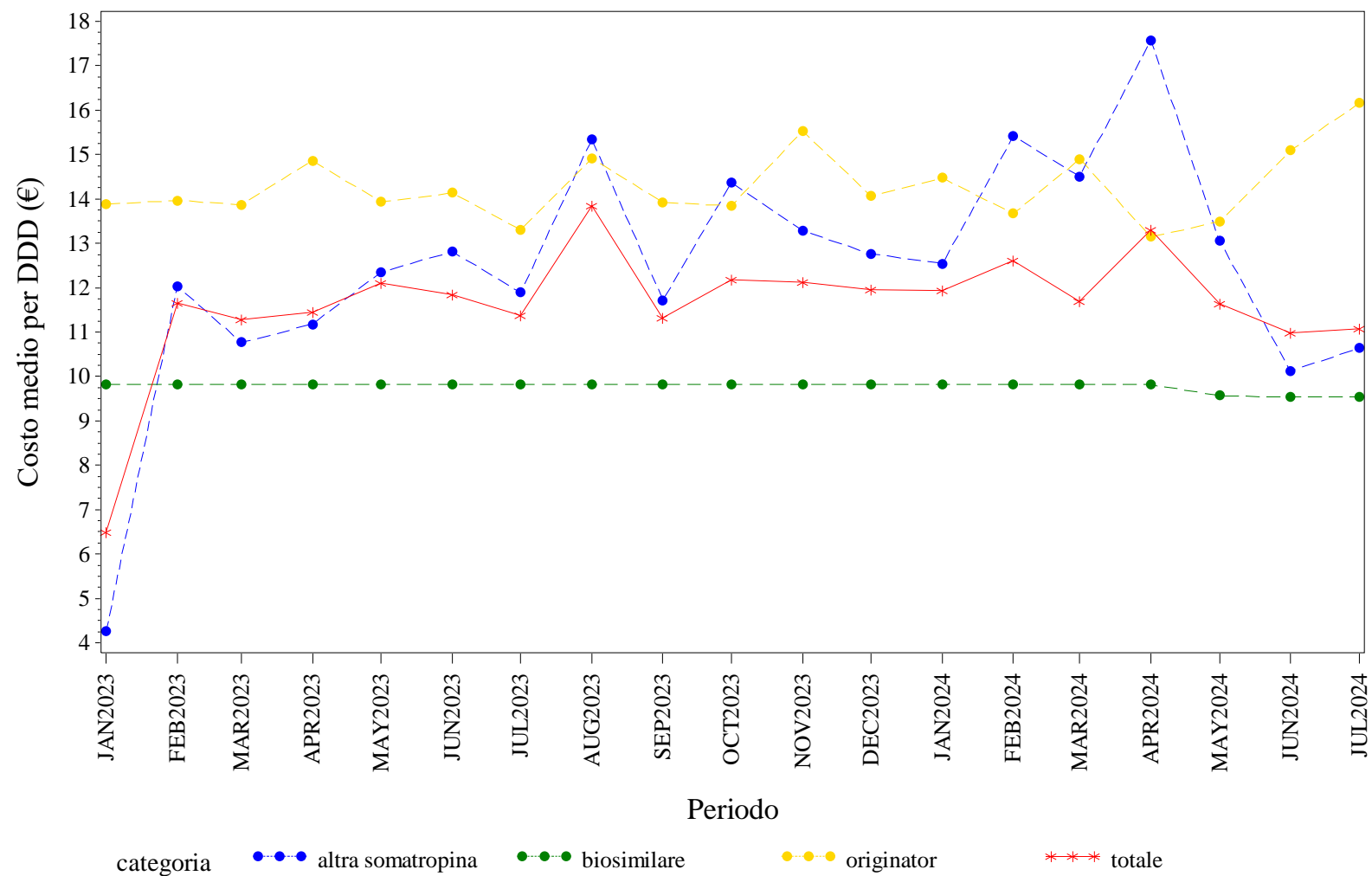

Elaborazione AIFA – Ufficio Monitoraggio della spesa farmaceutica
Dato NSIS/Tracciabilita' aggiornato lug-2024



LAZIO. TERIPARATIDE - Andamento mensile del prezzo medio per confezione per la categoria terapeutica (ATC IV)
(Fonte: NSIS-Tracciabilità del farmaco)

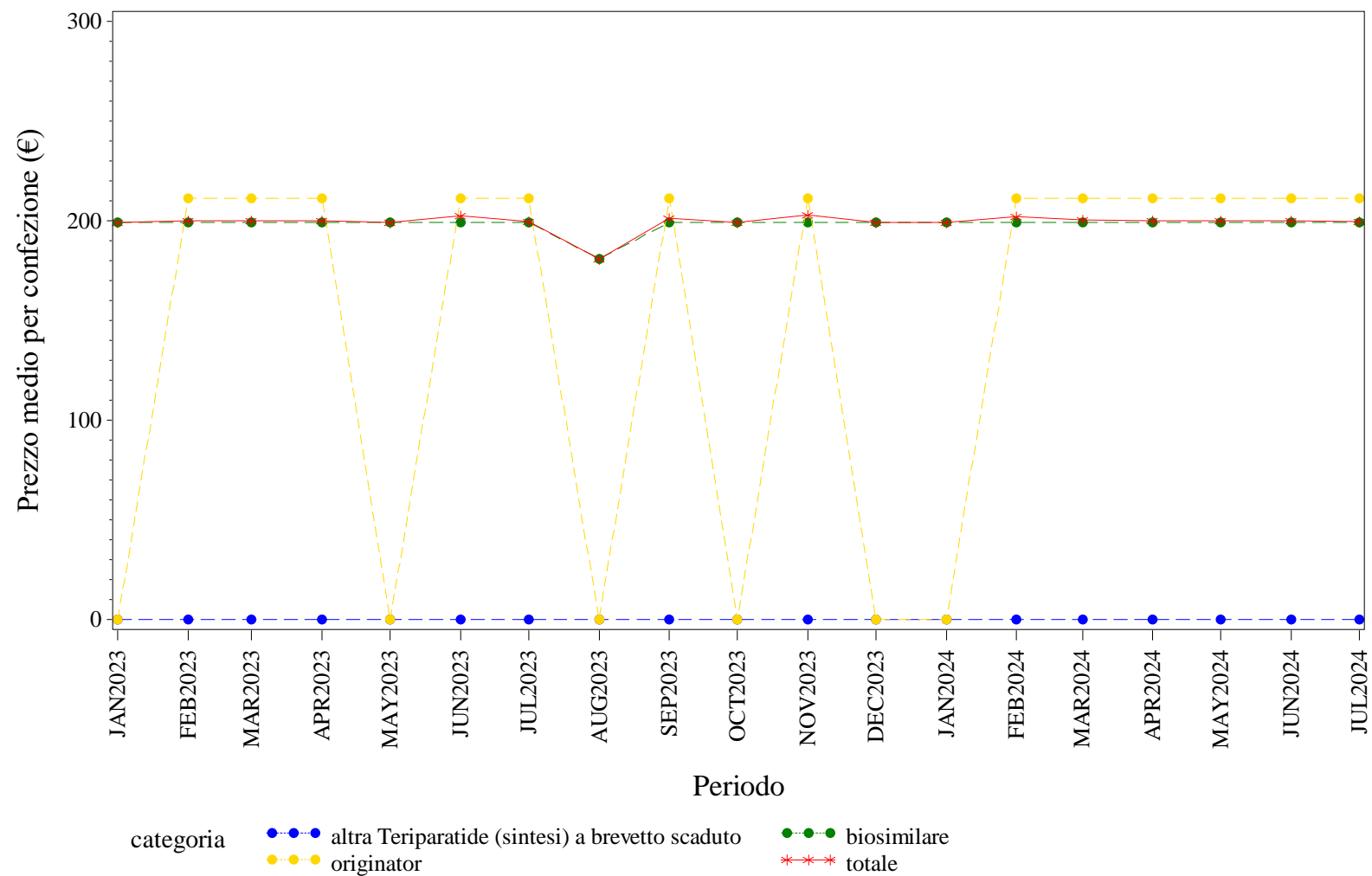

Elaborazione AIFA – Ufficio Monitoraggio della spesa farmaceutica
Dato NSIS/Tracciabilità' aggiornato lug-2024





LAZIO. TOCILIZUMAB - Andamento mensile del prezzo medio per confezione per la categoria terapeutica (ATC IV)
(Fonte: NSIS-Tracciabilità del farmaco)

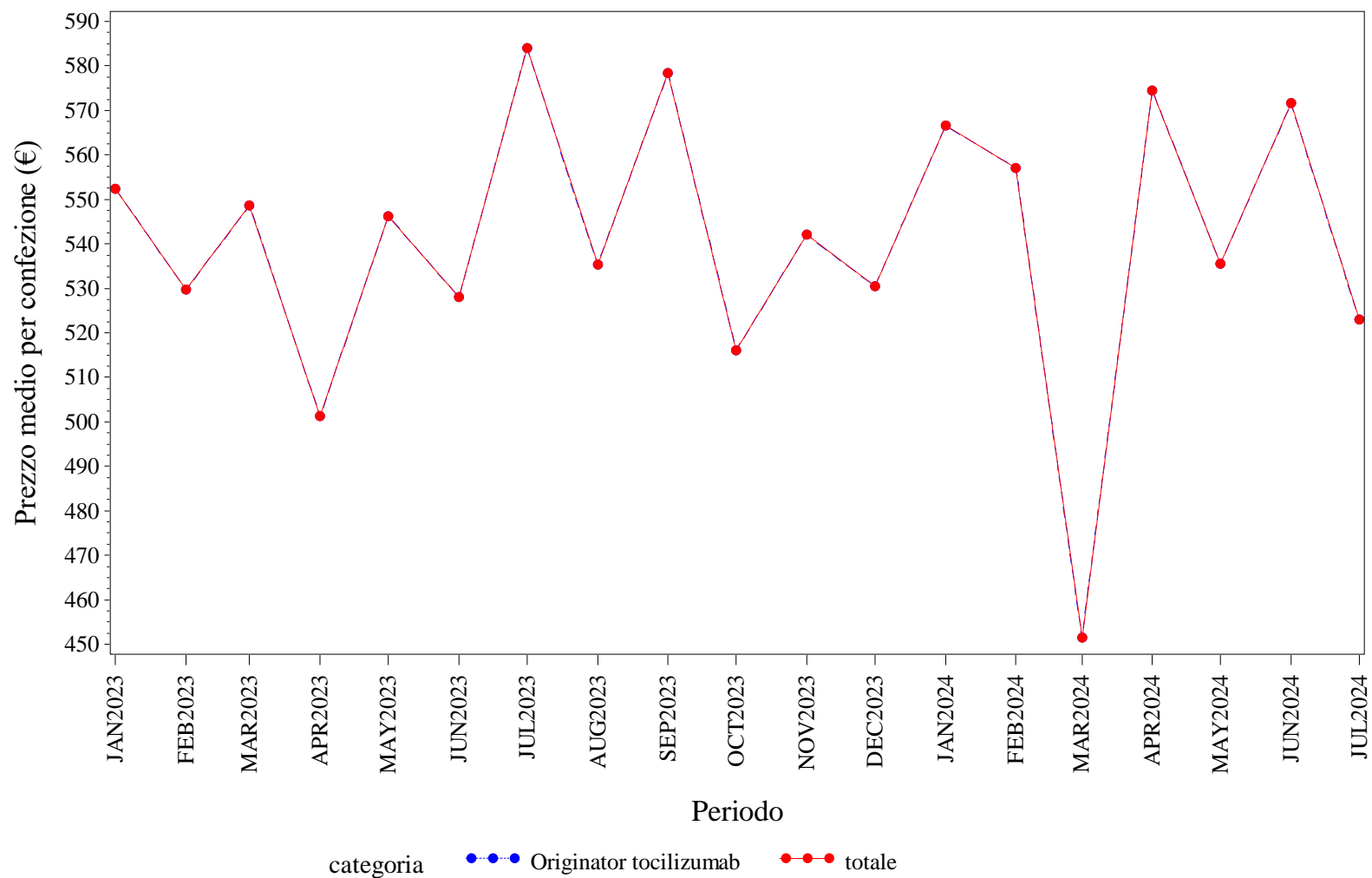

Elaborazione AIFA – Ufficio Monitoraggio della spesa farmaceutica
Dato NSIS/Tracciabilità' aggiornato lug-2024

LAZIO. TOCILIZUMAB - Andamento mensile del costo medio per DDD per la categoria terapeutica (ATC IV)
(Fonte: NSIS-Tracciabilità del farmaco)

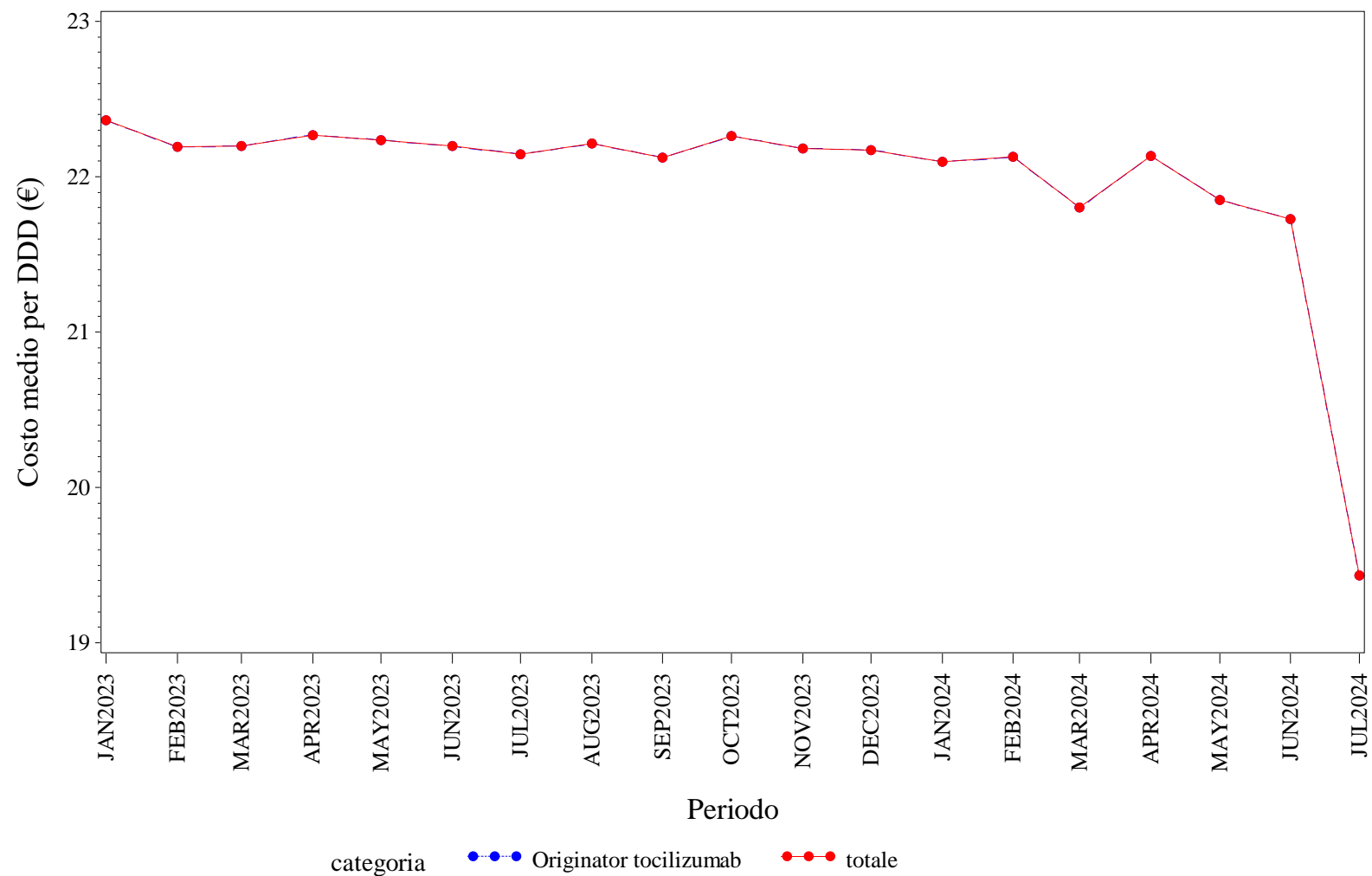

Elaborazione AIFA – Ufficio Monitoraggio della spesa farmaceutica
Dato NSIS/Tracciabilità' aggiornato lug-2024

LAZIO. TOCILIZUMAB - Andamento mensile del costo medio per unità posologica per la categoria terapeutica (ATC IV)
(Fonte: NSIS-Tracciabilità del farmaco)

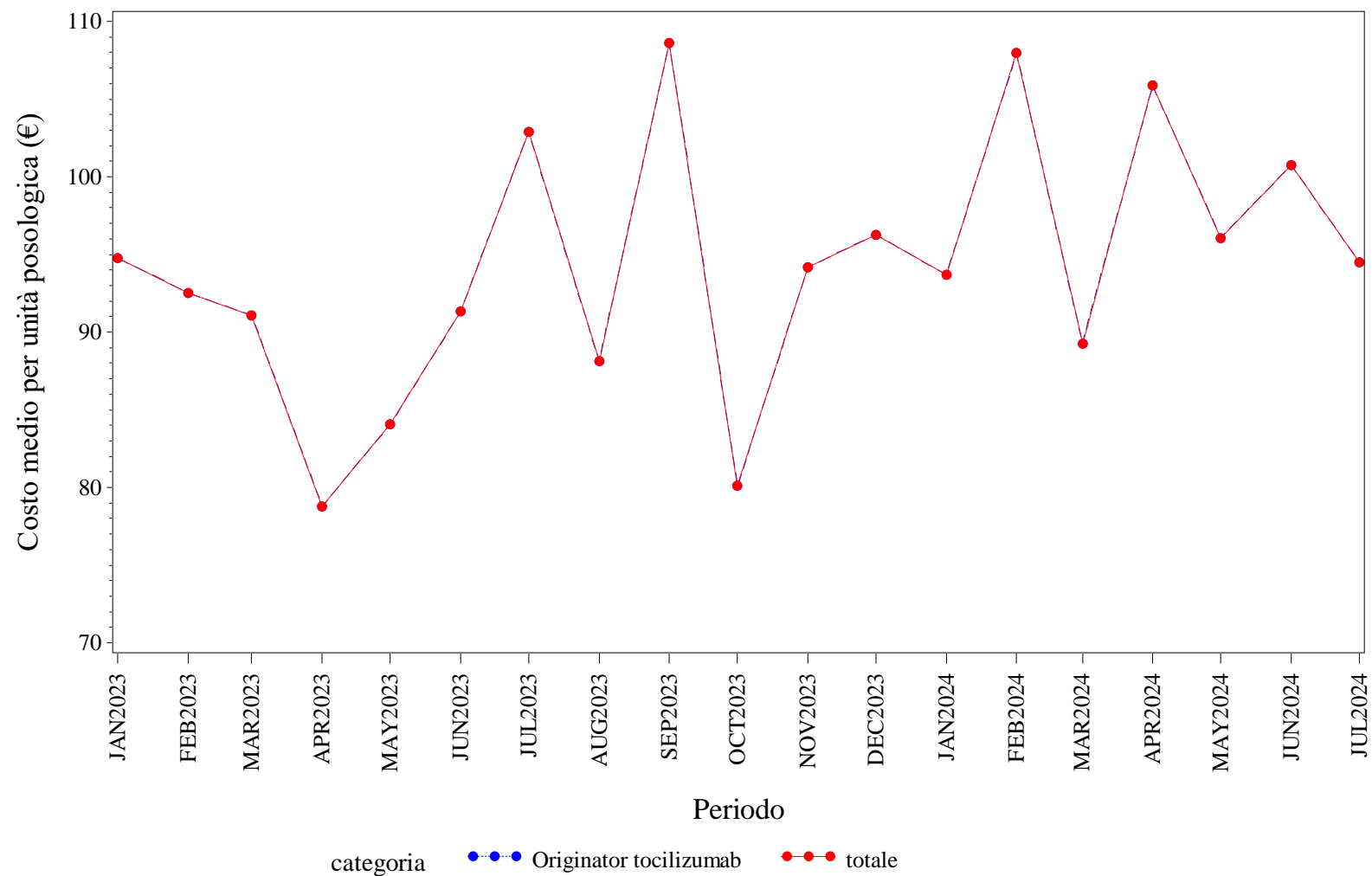

Elaborazione AIFA – Ufficio Monitoraggio della spesa farmaceutica
Dato NSIS/Tracciabilità' aggiornato lug-2024

LAZIO. TRASTUZUMAB - Andamento mensile del prezzo medio per confezione per la categoria terapeutica (ATC IV)
(Fonte: NSIS-Tracciabilità del farmaco)

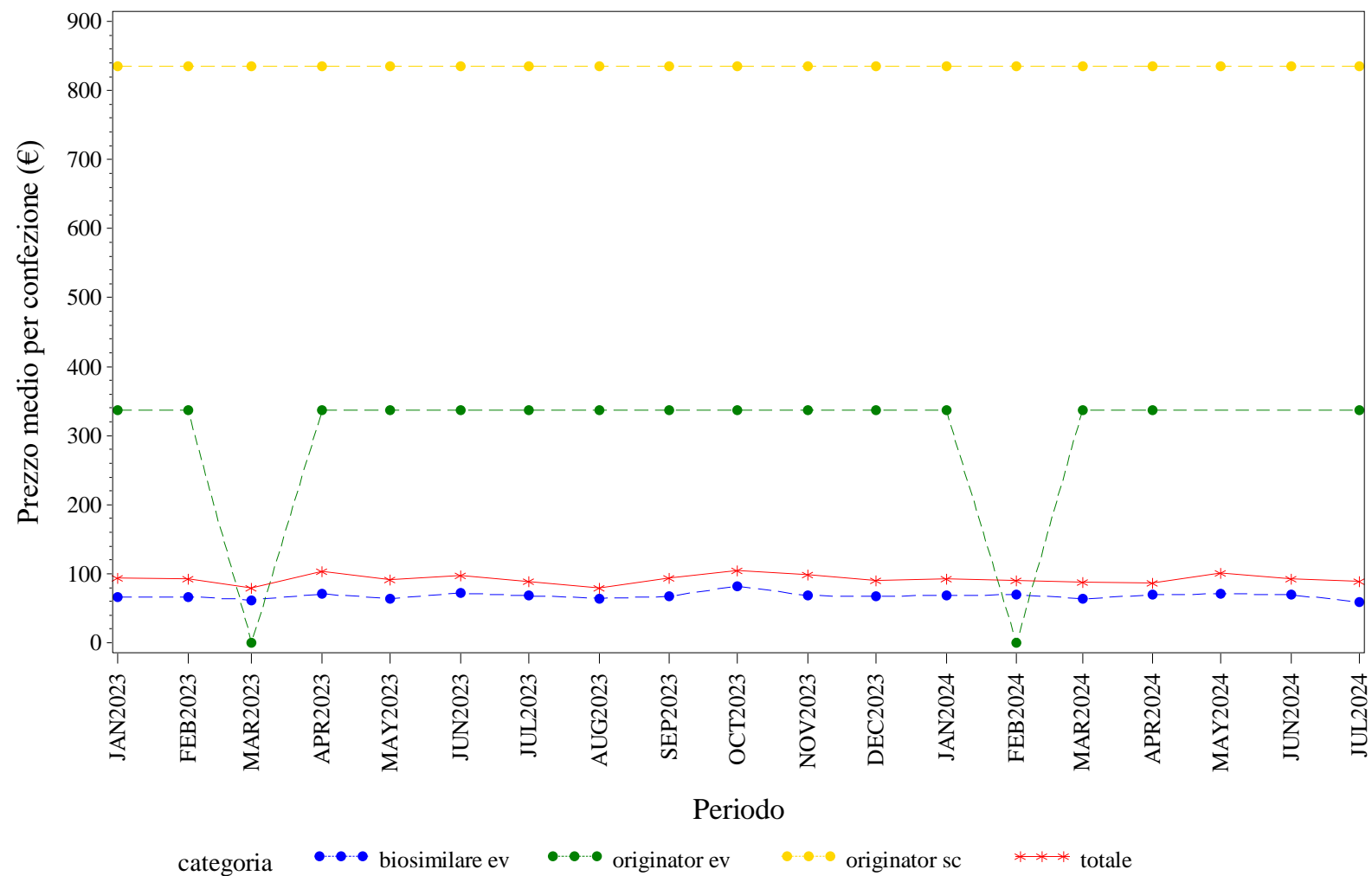

Elaborazione AIFA – Ufficio Monitoraggio della spesa farmaceutica
Dato NSIS/Tracciabilità' aggiornato lug-2024

LAZIO. TRASTUZUMAB - Andamento mensile del costo medio per DDD per la categoria terapeutica (ATC IV)
(Fonte: NSIS-Tracciabilità del farmaco)

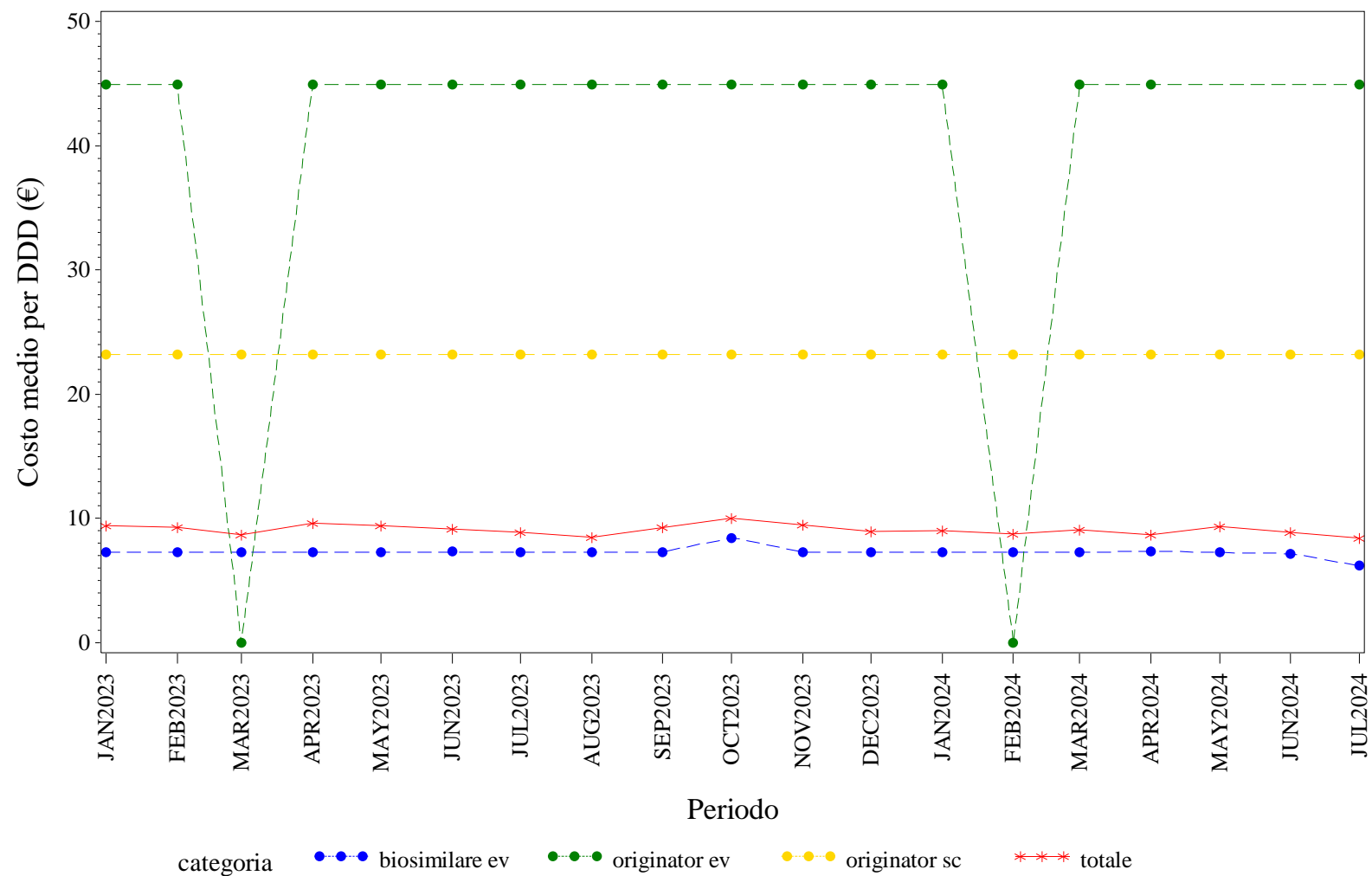

Elaborazione AIFA – Ufficio Monitoraggio della spesa farmaceutica
Dato NSIS/Tracciabilita' aggiornato lug-2024

LAZIO. TRASTUZUMAB - Andamento mensile del costo medio per unità posologica per la categoria terapeutica (ATC IV)
(Fonte: NSIS-Tracciabilità del farmaco)

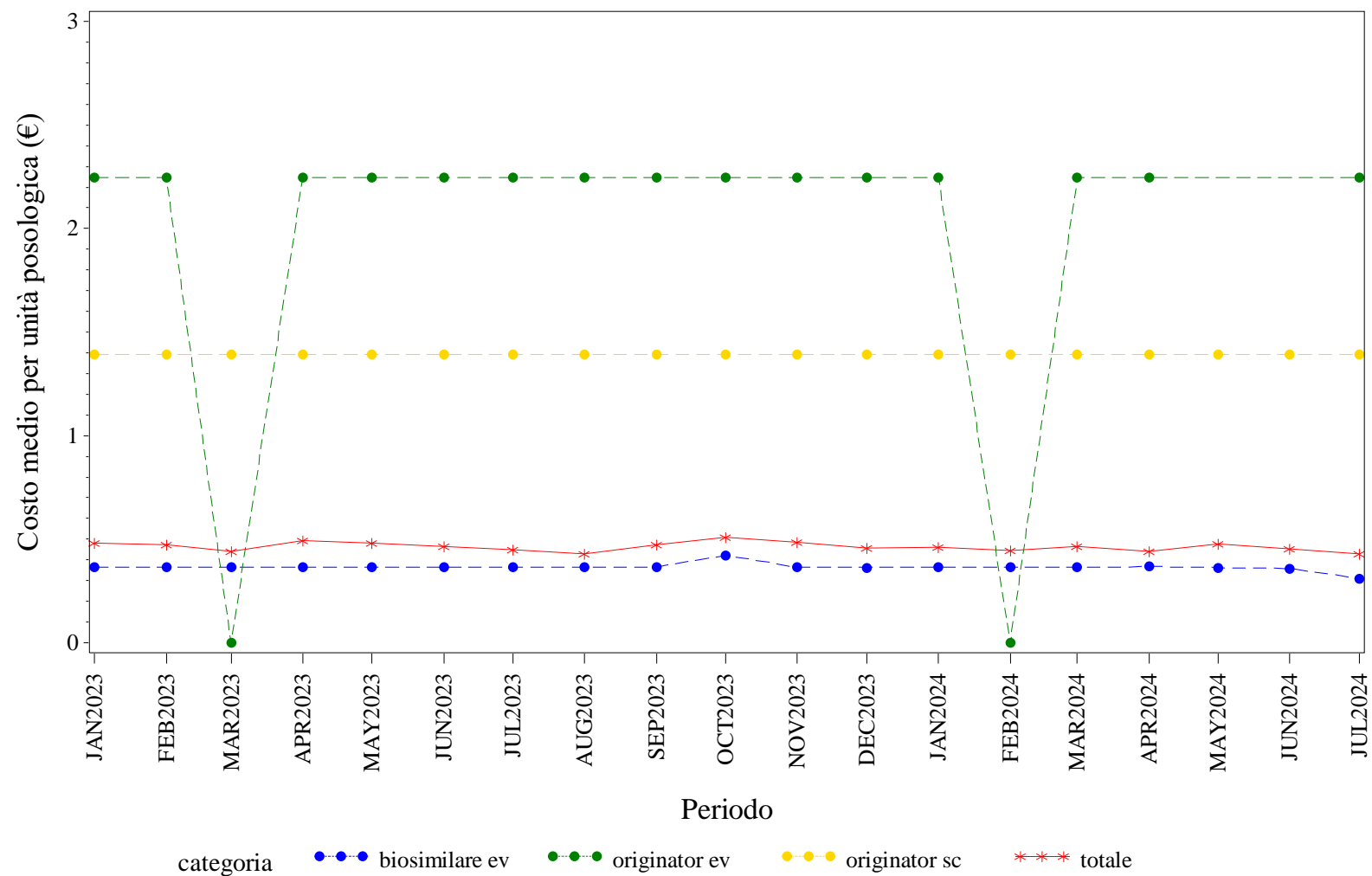

Elaborazione AIFA – Ufficio Monitoraggio della spesa farmaceutica
Dato NSIS/Tracciabilità' aggiornato lug-2024



LIGURIA. Trend mensile del prezzo medio per confezione, DDD, unità posologica per la categoria terapeutica (ATC IV)

LIGURIA. ANTI TNF-ALFA - Andamento mensile del prezzo medio per confezione per la categoria terapeutica (ATC IV)
(Fonte: NSIS-Tracciabilità del farmaco)

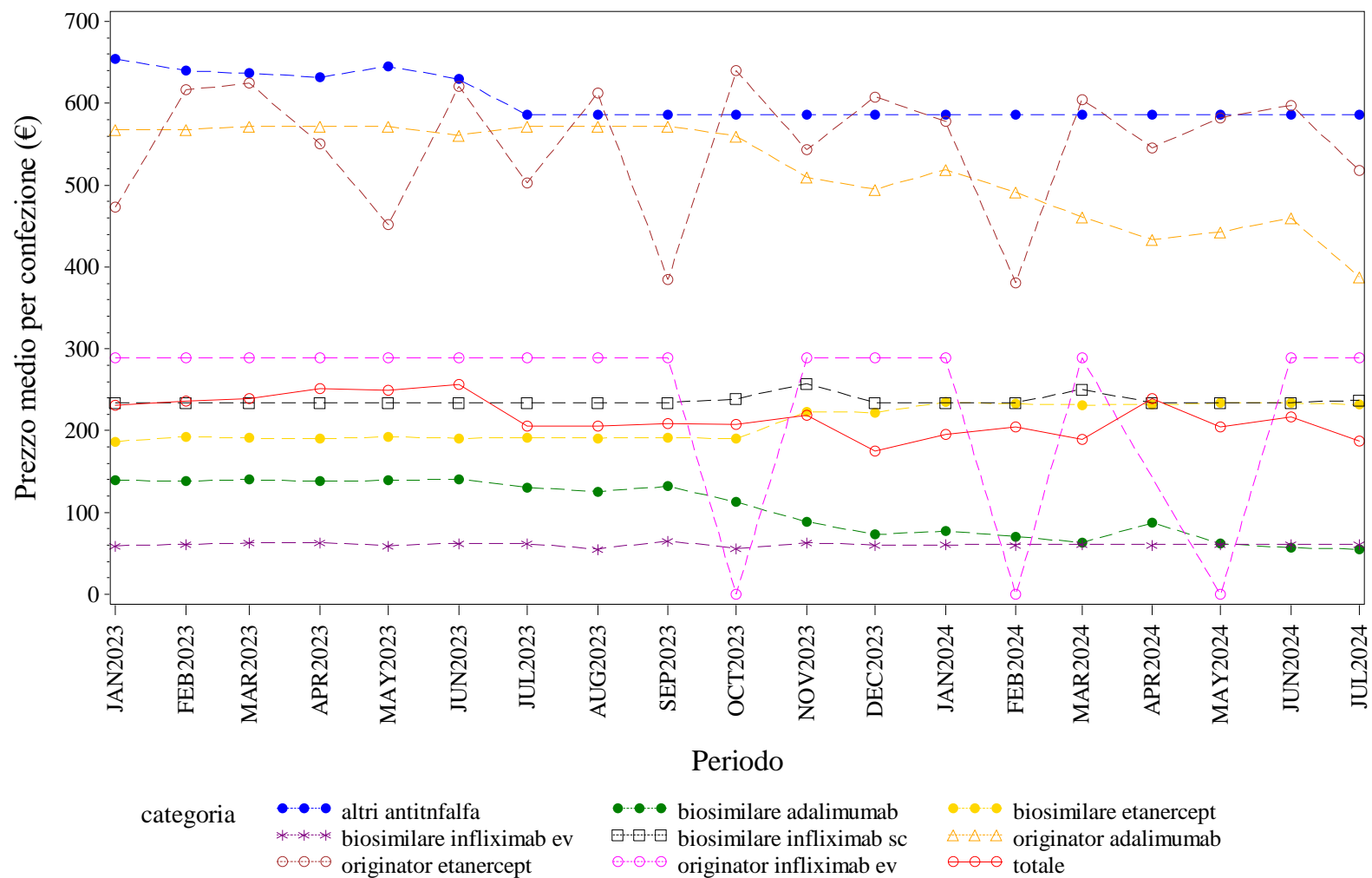

Elaborazione AIFA – Ufficio Monitoraggio della spesa farmaceutica
Dato NSIS/Tracciabilità' aggiornato lug-2024

LIGURIA. ANTI TNF-ALFA - Andamento mensile del costo medio per DDD per la categoria terapeutica (ATC IV)
(Fonte: NSIS-Tracciabilità del farmaco)

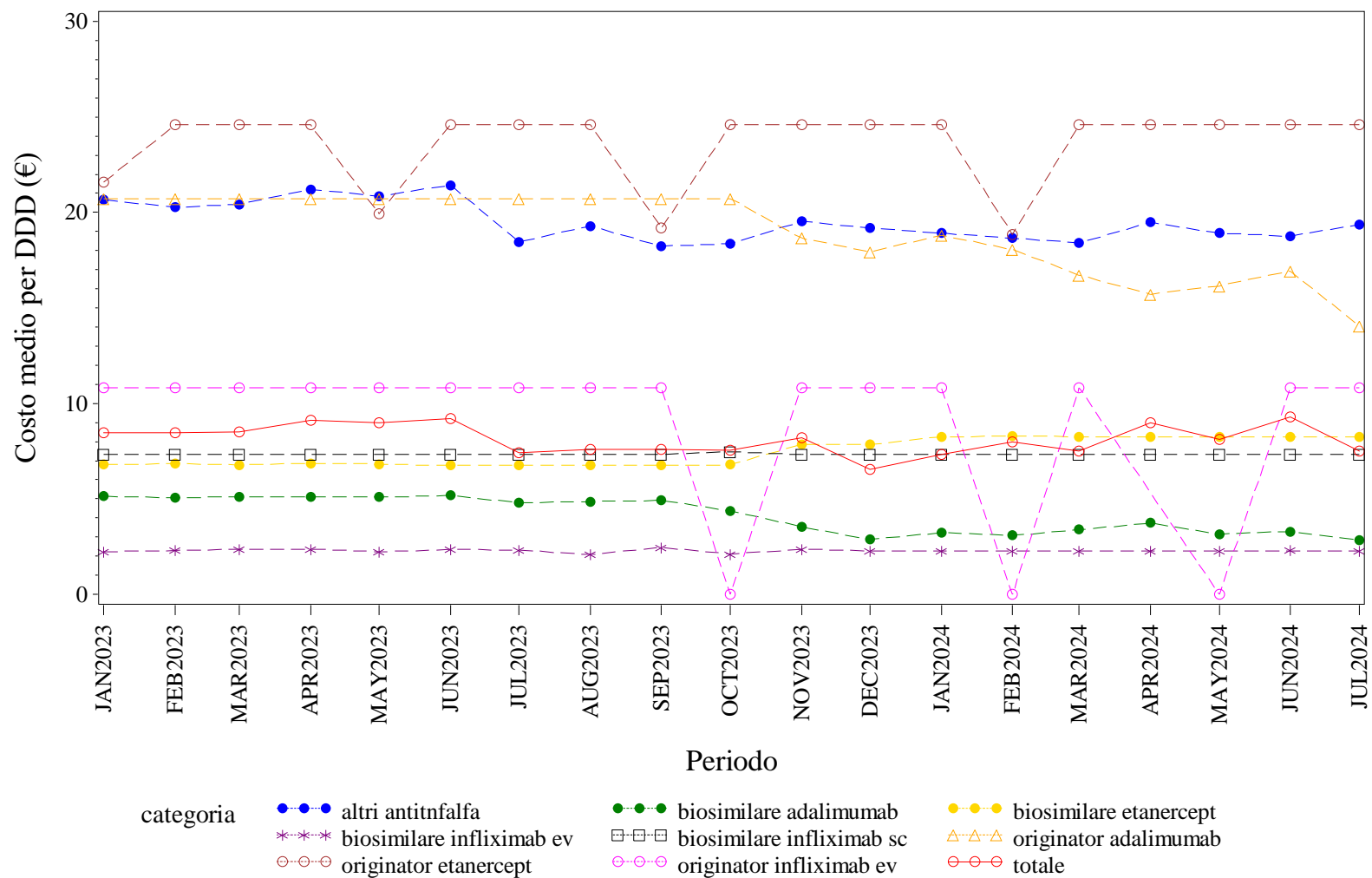

Elaborazione AIFA – Ufficio Monitoraggio della spesa farmaceutica
Dato NSIS/Tracciabilità' aggiornato lug-2024

LIGURIA. ANTI TNF-ALFA - Andamento mensile del costo medio per unità posologica per la categoria terapeutica (ATC IV)
(Fonte: NSIS-Tracciabilità del farmaco)

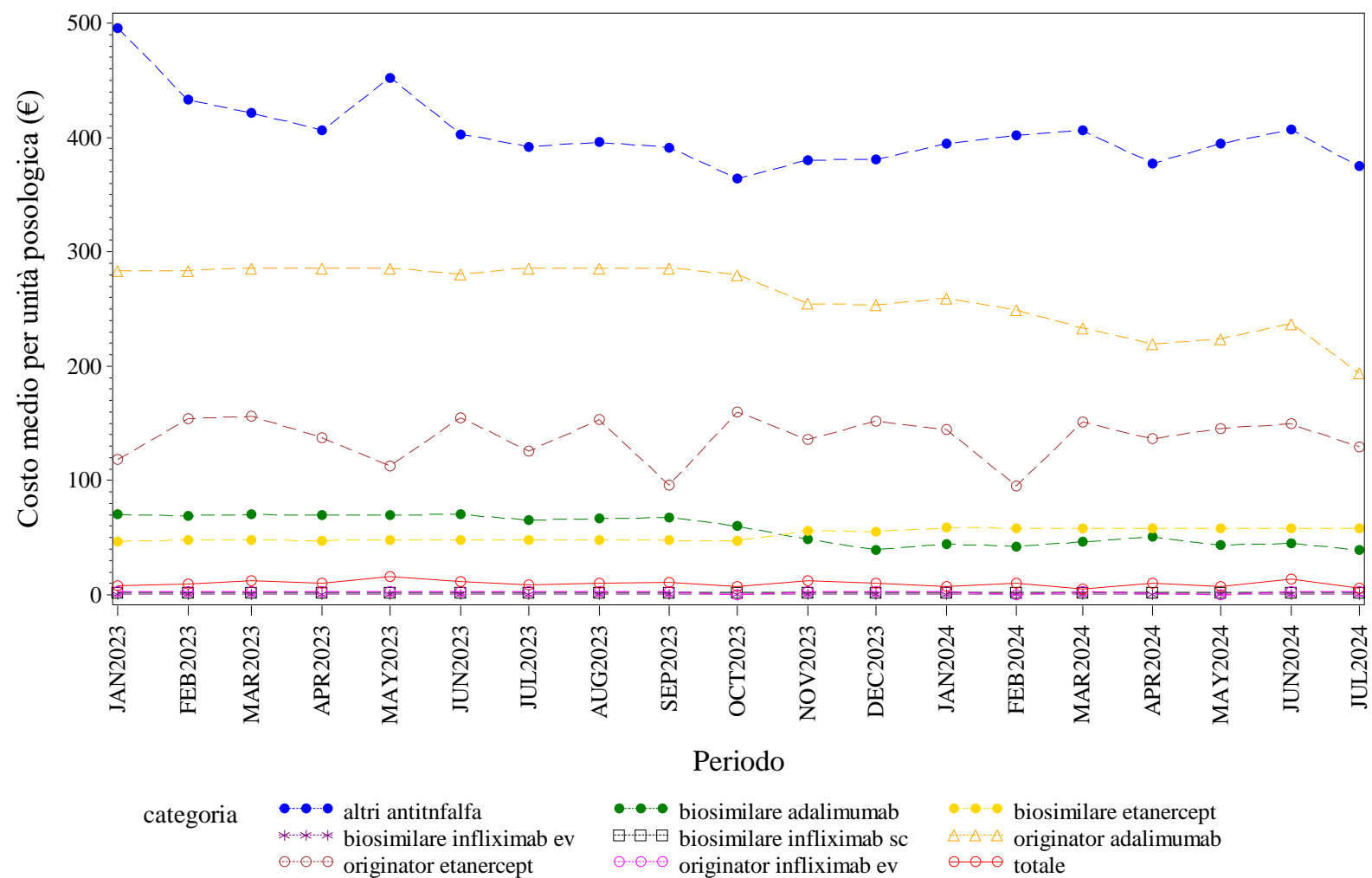

Elaborazione AIFA – Ufficio Monitoraggio della spesa farmaceutica
Dato NSIS/Tracciabilità' aggiornato lug-2024

LIGURIA. BEVACIZUMAB - Andamento mensile del prezzo medio per confezione per la categoria terapeutica (ATC IV)
(Fonte: NSIS-Tracciabilità del farmaco)

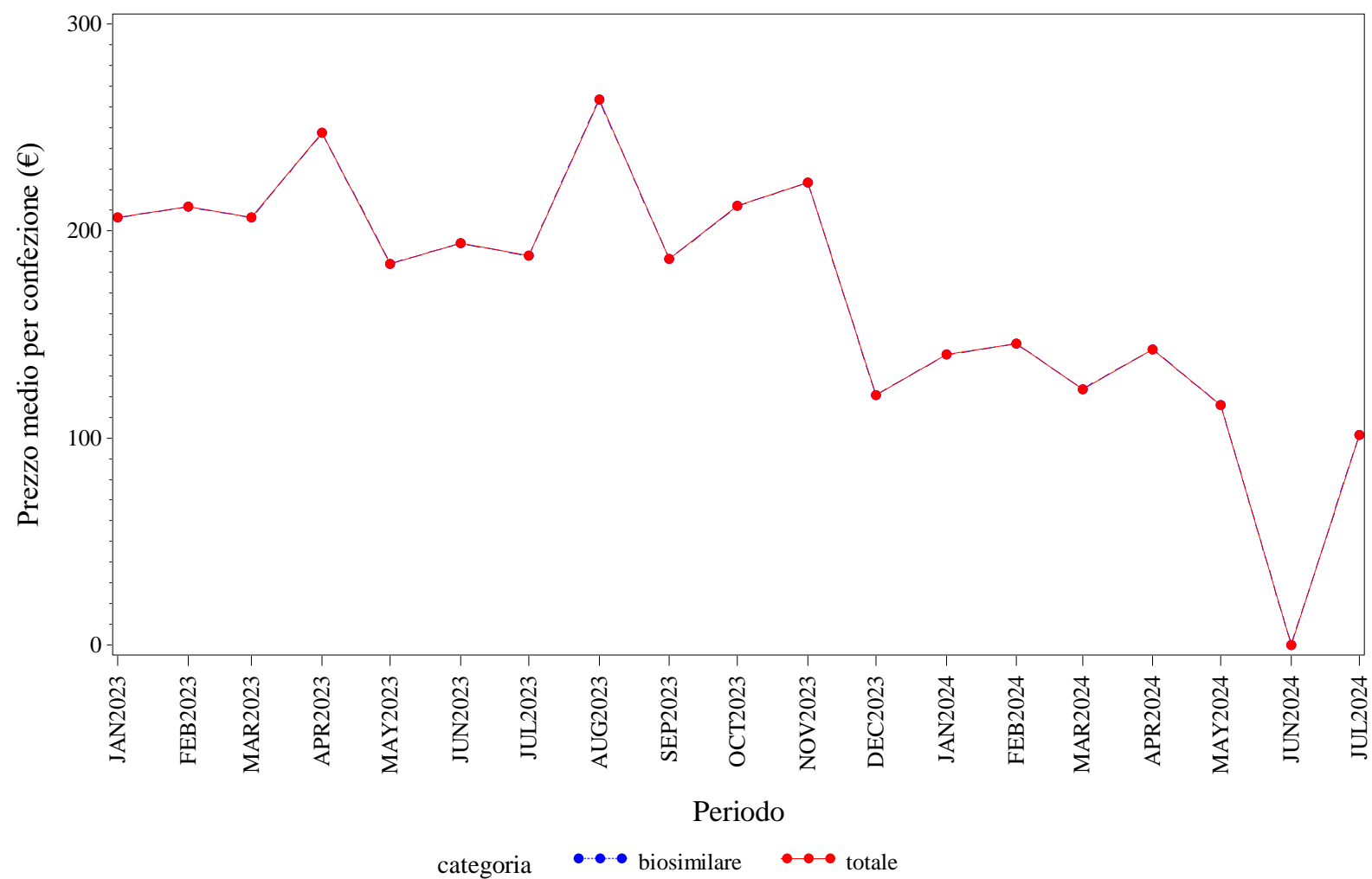

Elaborazione AIFA – Ufficio Monitoraggio della spesa farmaceutica
Dato NSIS/Tracciabilita' aggiornato lug-2024

LIGURIA. BEVACIZUMAB - Andamento mensile del costo medio per DDD per la categoria terapeutica (ATC IV)
(Fonte: NSIS-Tracciabilità del farmaco)

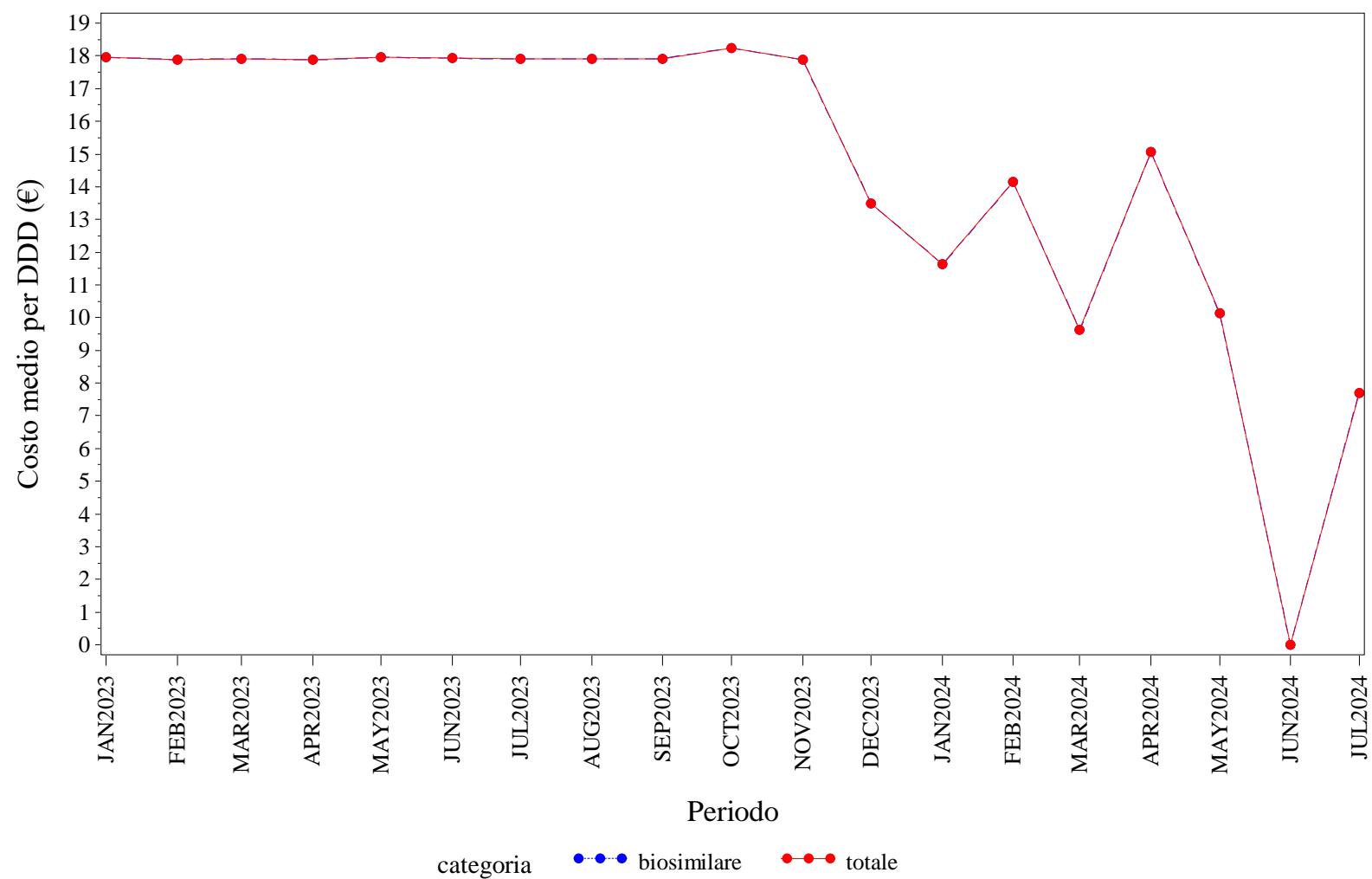

Elaborazione AIFA – Ufficio Monitoraggio della spesa farmaceutica
Dato NSIS/Tracciabilità' aggiornato lug-2024

LIGURIA. BEVACIZUMAB - Andamento mensile del costo medio per unità posologica per la categoria terapeutica (ATC IV)
(Fonte: NSIS-Tracciabilità del farmaco)

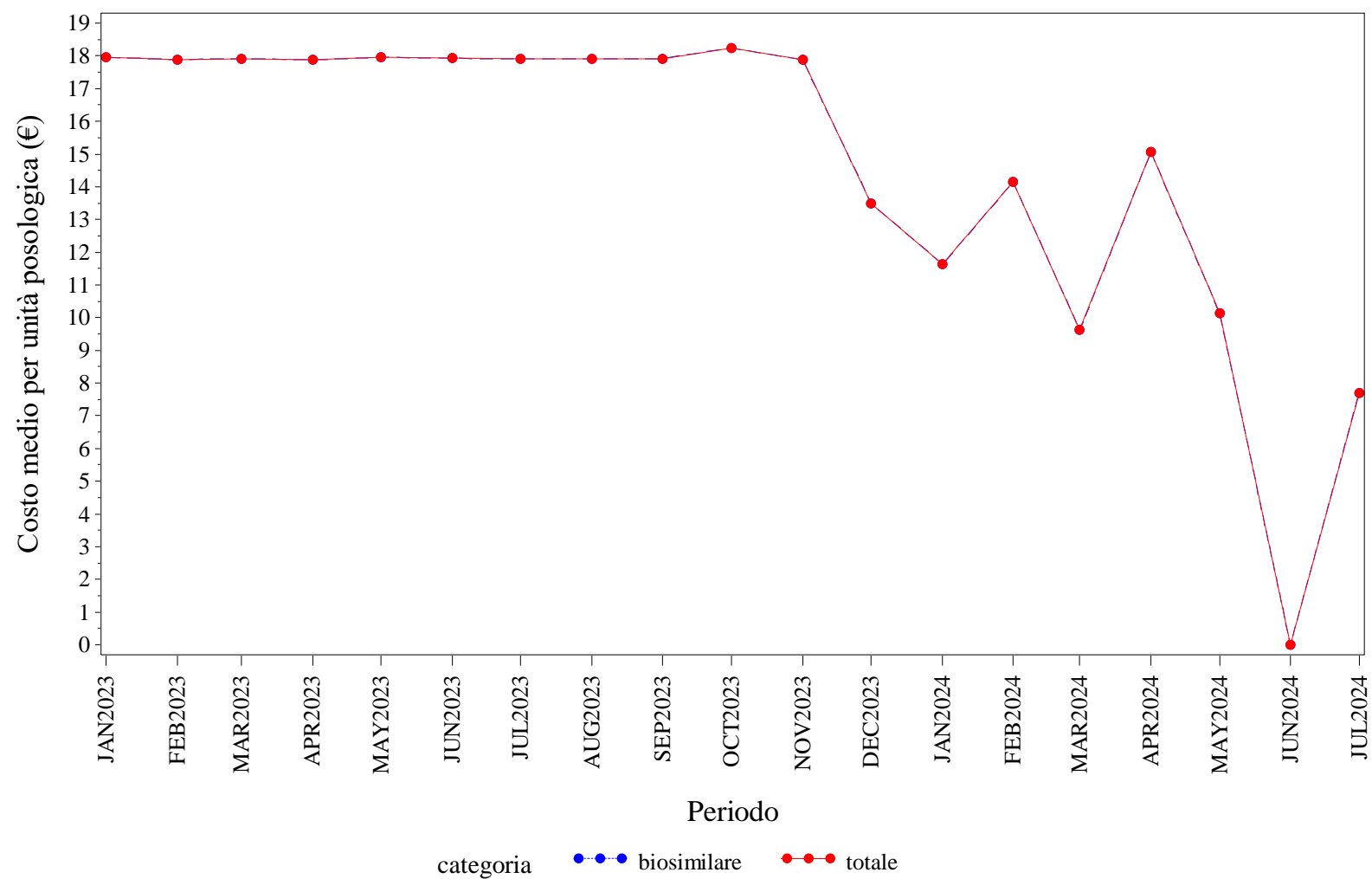

Elaborazione AIFA – Ufficio Monitoraggio della spesa farmaceutica
Dato NSIS/Tracciabilità' aggiornato lug-2024

LIGURIA. ECULIZUMAB - Andamento mensile del prezzo medio per confezione per la categoria terapeutica (ATC IV)
(Fonte: NSIS-Tracciabilità del farmaco)

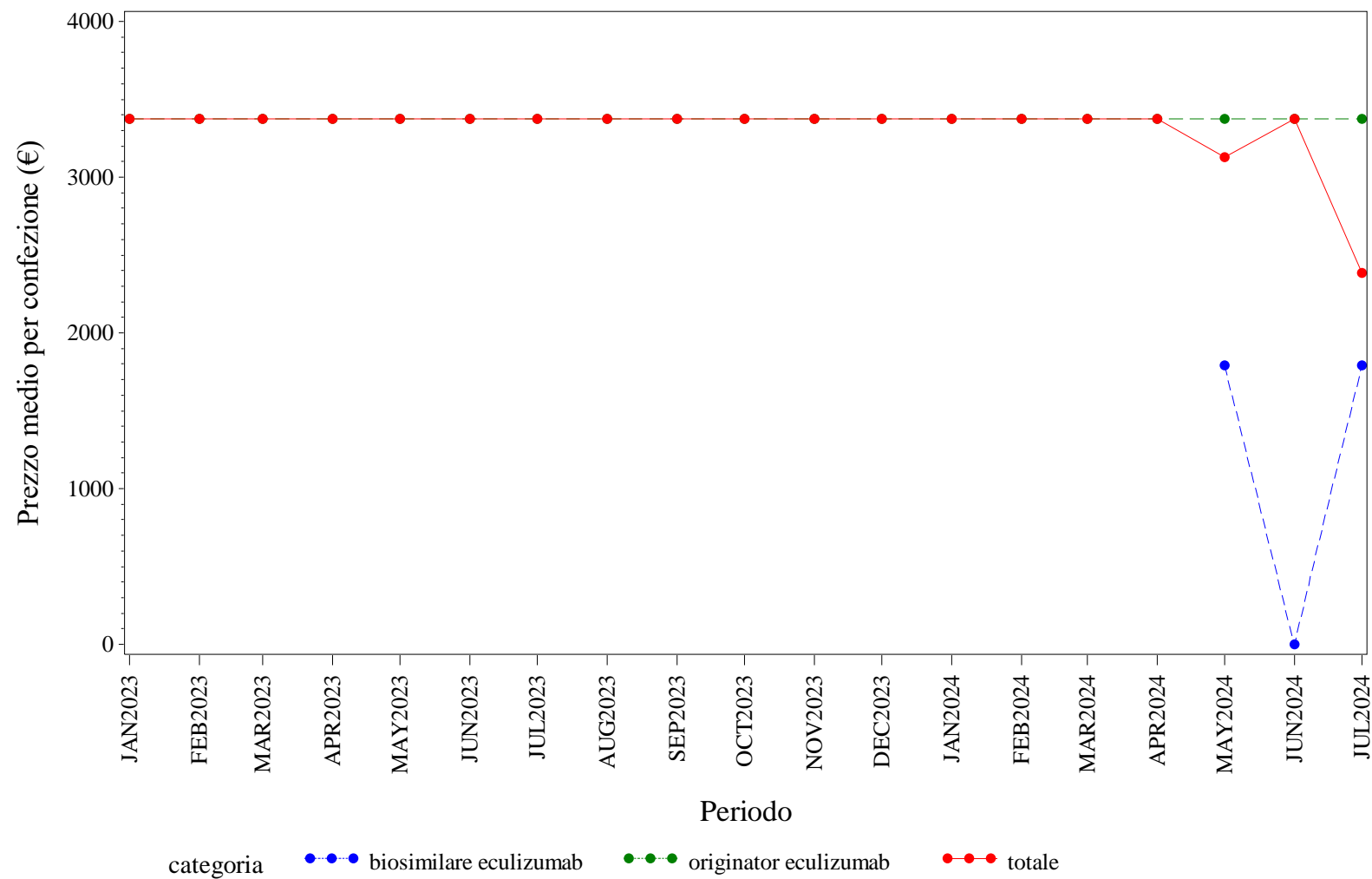

Elaborazione AIFA – Ufficio Monitoraggio della spesa farmaceutica
Dato NSIS/Tracciabilita' aggiornato lug-2024

LIGURIA. ECULIZUMAB - Andamento mensile del costo medio per DDD per la categoria terapeutica (ATC IV)

(Fonte: NSIS-Tracciabilità del farmaco)

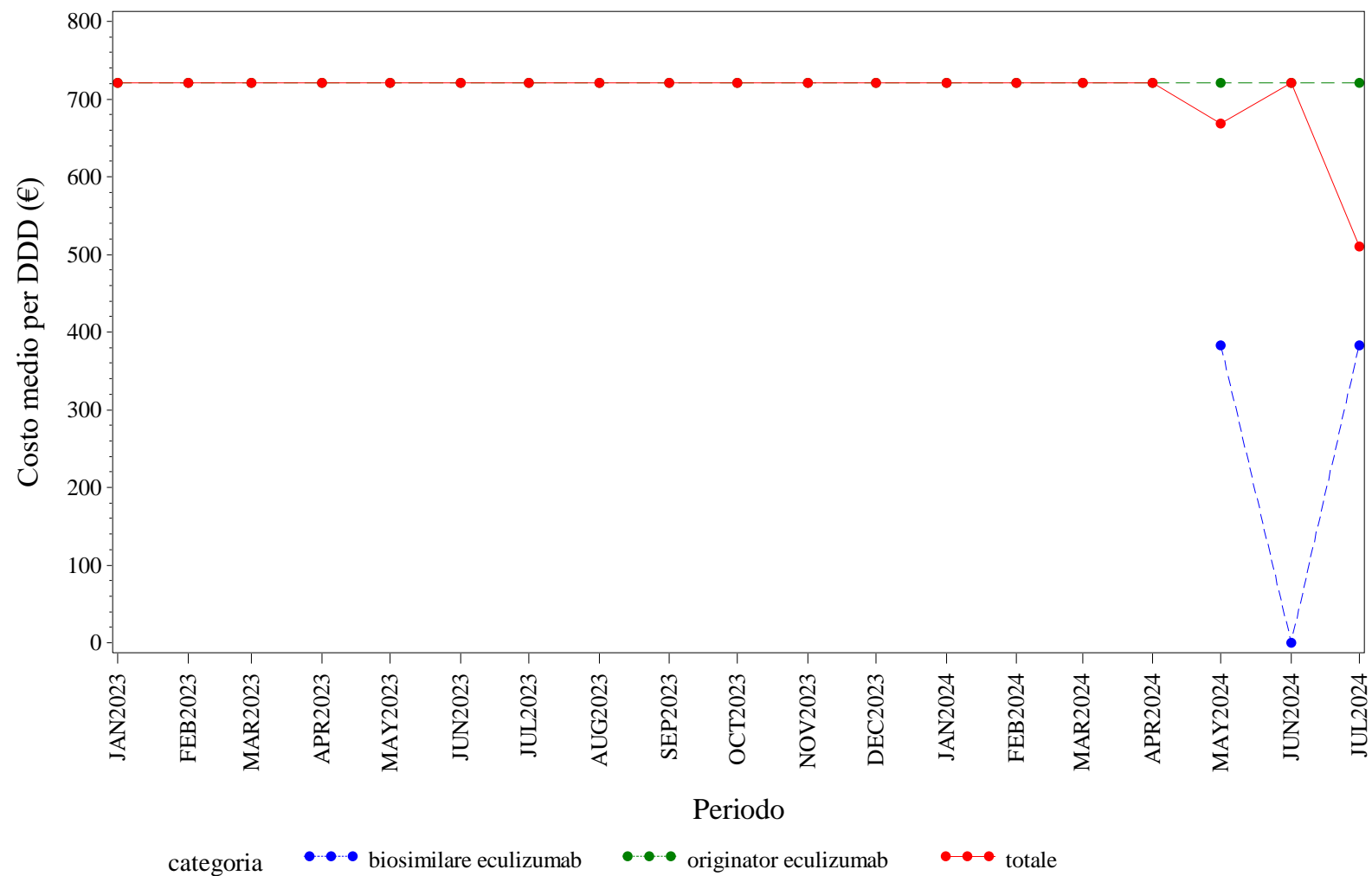

Elaborazione AIFA – Ufficio Monitoraggio della spesa farmaceutica
 Dato NSIS/Tracciabilità' aggiornato lug-2024

LIGURIA. ECULIZUMAB - Andamento mensile del costo medio per unità posologica per la categoria terapeutica (ATC IV)
(Fonte: NSIS-Tracciabilità del farmaco)

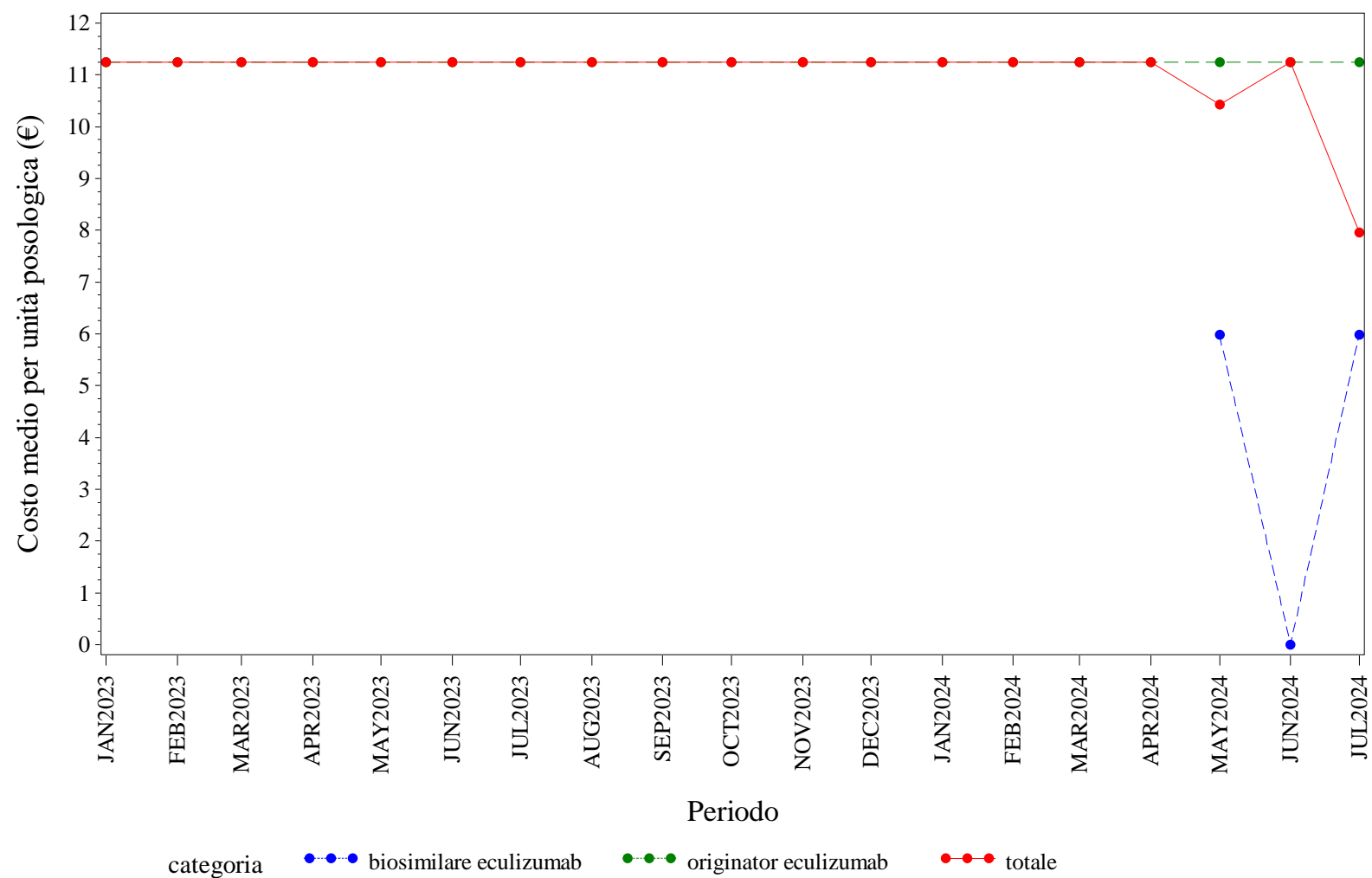

Elaborazione AIFA – Ufficio Monitoraggio della spesa farmaceutica
Dato NSIS/Tracciabilità' aggiornato lug-2024

LIGURIA. EPARINE A BASSO PESO MOLECOLARE - Andamento mensile del prezzo medio per confezione per la categoria terapeutica (ATC IV)
(Fonte: NSIS-Tracciabilità del farmaco)

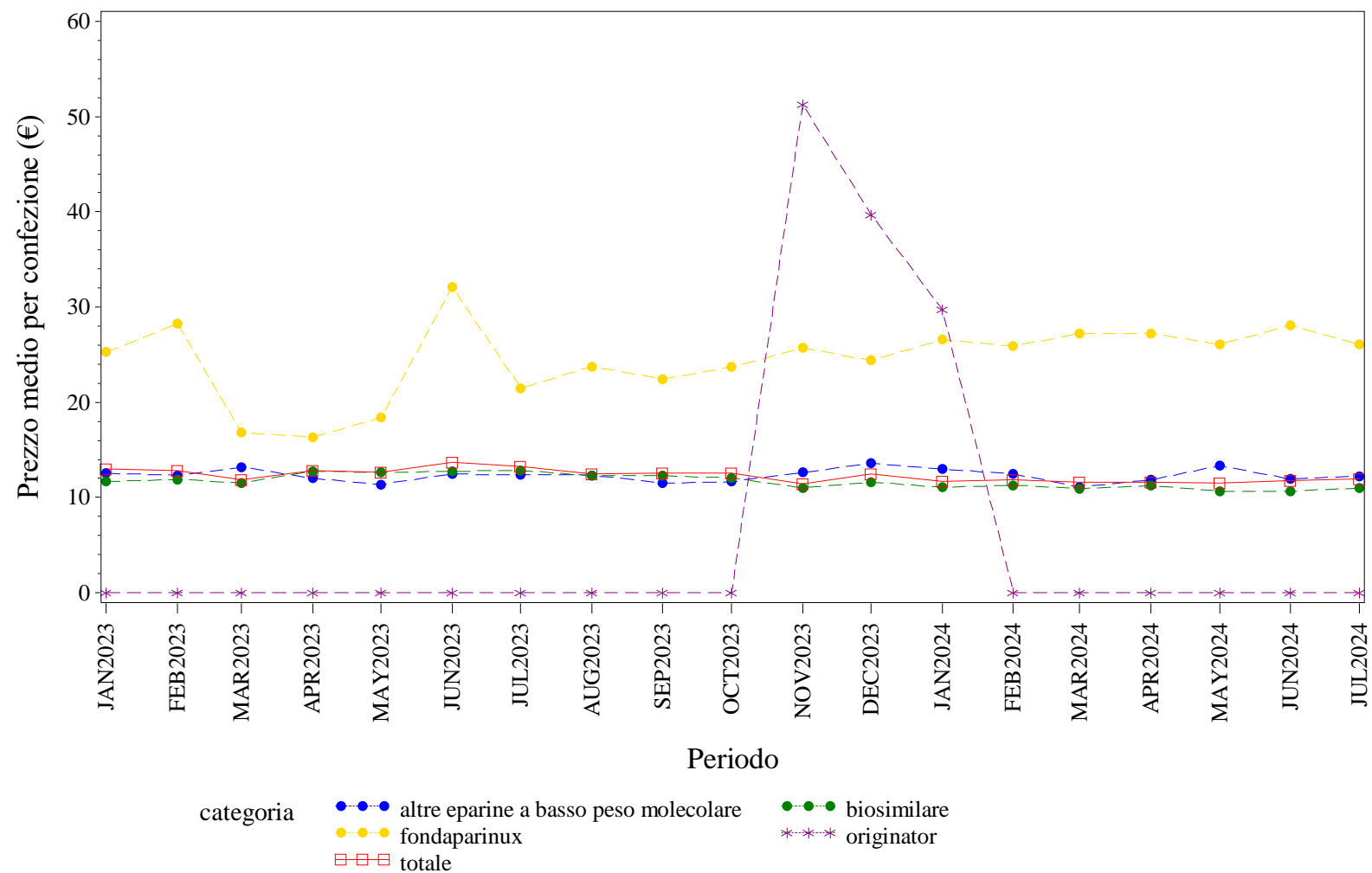

Elaborazione AIFA – Ufficio Monitoraggio della spesa farmaceutica
Dato NSIS/Tracciabilita' aggiornato lug-2024

LIGURIA. EPARINE A BASSO PESO MOLECOLARE - Andamento mensile del costo medio per DDD per la categoria terapeutica (ATC IV)
(Fonte: NSIS-Tracciabilità del farmaco)

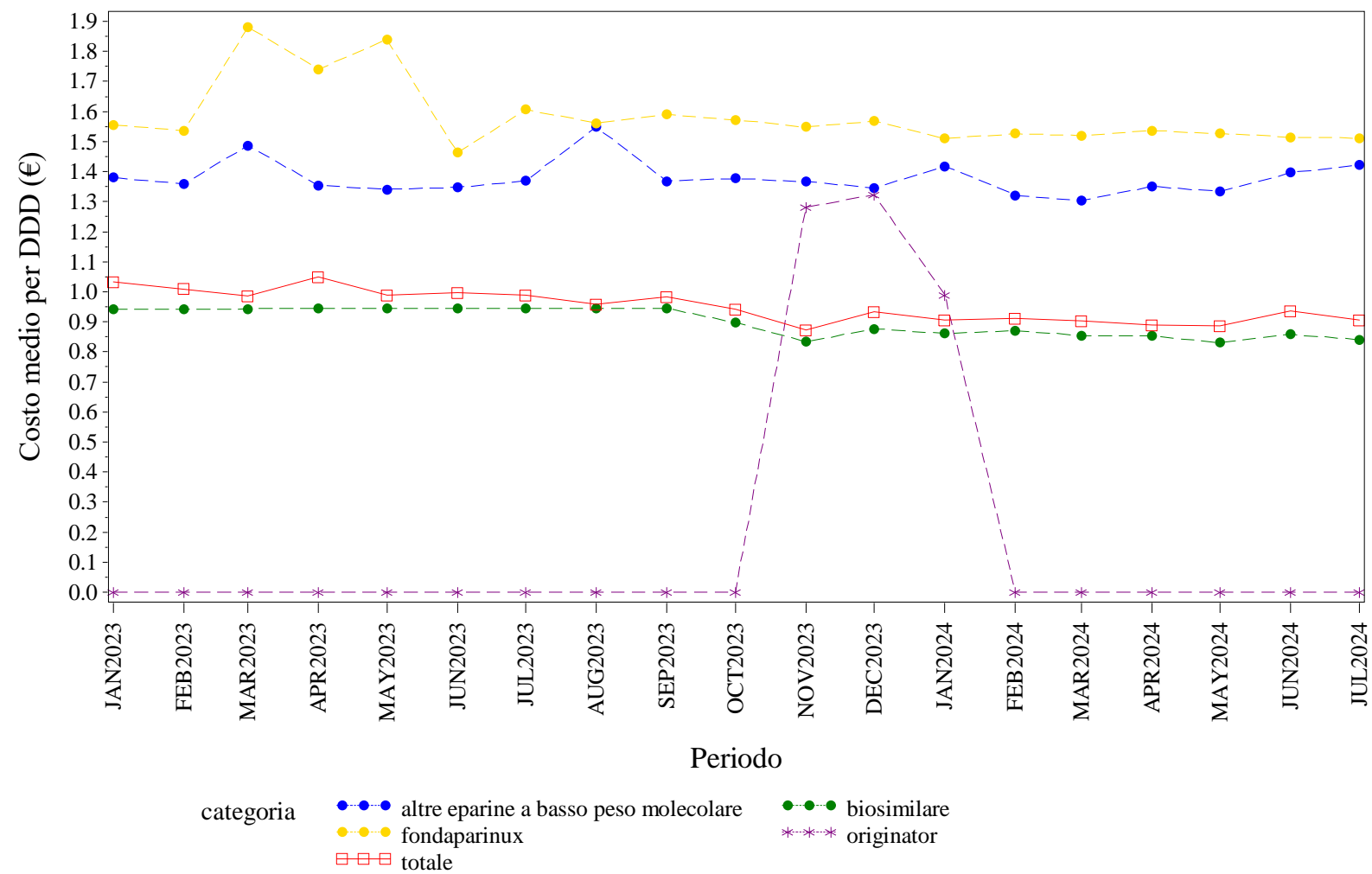

Elaborazione AIFA – Ufficio Monitoraggio della spesa farmaceutica
Dato NSIS/Tracciabilita' aggiornato lug-2024

LIGURIA. EPARINE A BASSO PESO MOLECOLARE - Andamento mensile del costo medio per unità posologica per la categoria terapeutica (ATC IV)
(Fonte: NSIS-Tracciabilità del farmaco)

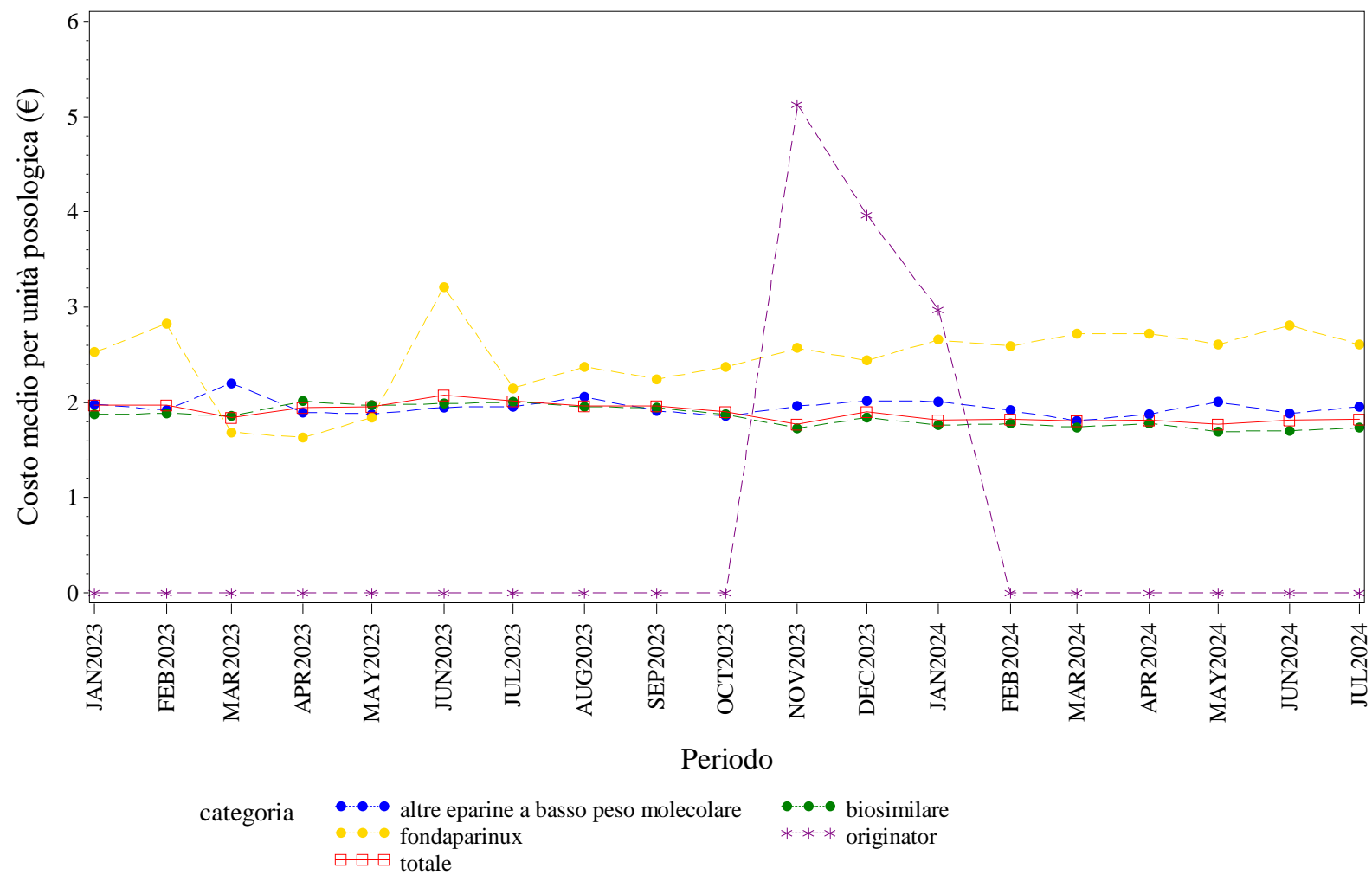

Elaborazione AIFA – Ufficio Monitoraggio della spesa farmaceutica
Dato NSIS/Tracciabilità' aggiornato lug-2024

LIGURIA. EPOETINE - Andamento mensile del prezzo medio per confezione per la categoria terapeutica (ATC IV)
(Fonte: NSIS-Tracciabilità del farmaco)

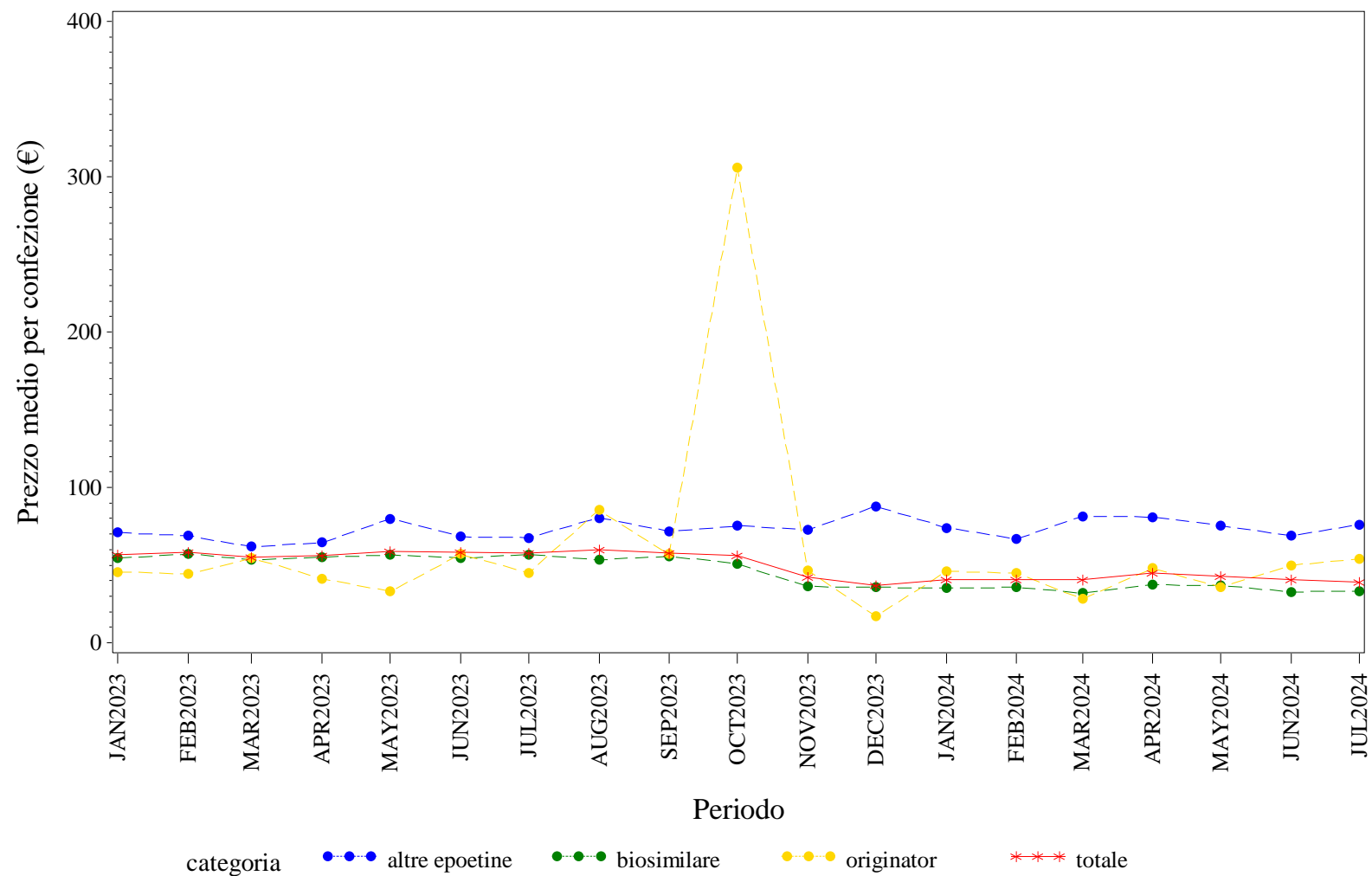

Elaborazione AIFA – Ufficio Monitoraggio della spesa farmaceutica
Dato NSIS/Tracciabilita' aggiornato lug-2024

LIGURIA. EPOETINE - Andamento mensile del costo medio per DDD per la categoria terapeutica (ATC IV)
(Fonte: NSIS-Tracciabilità del farmaco)

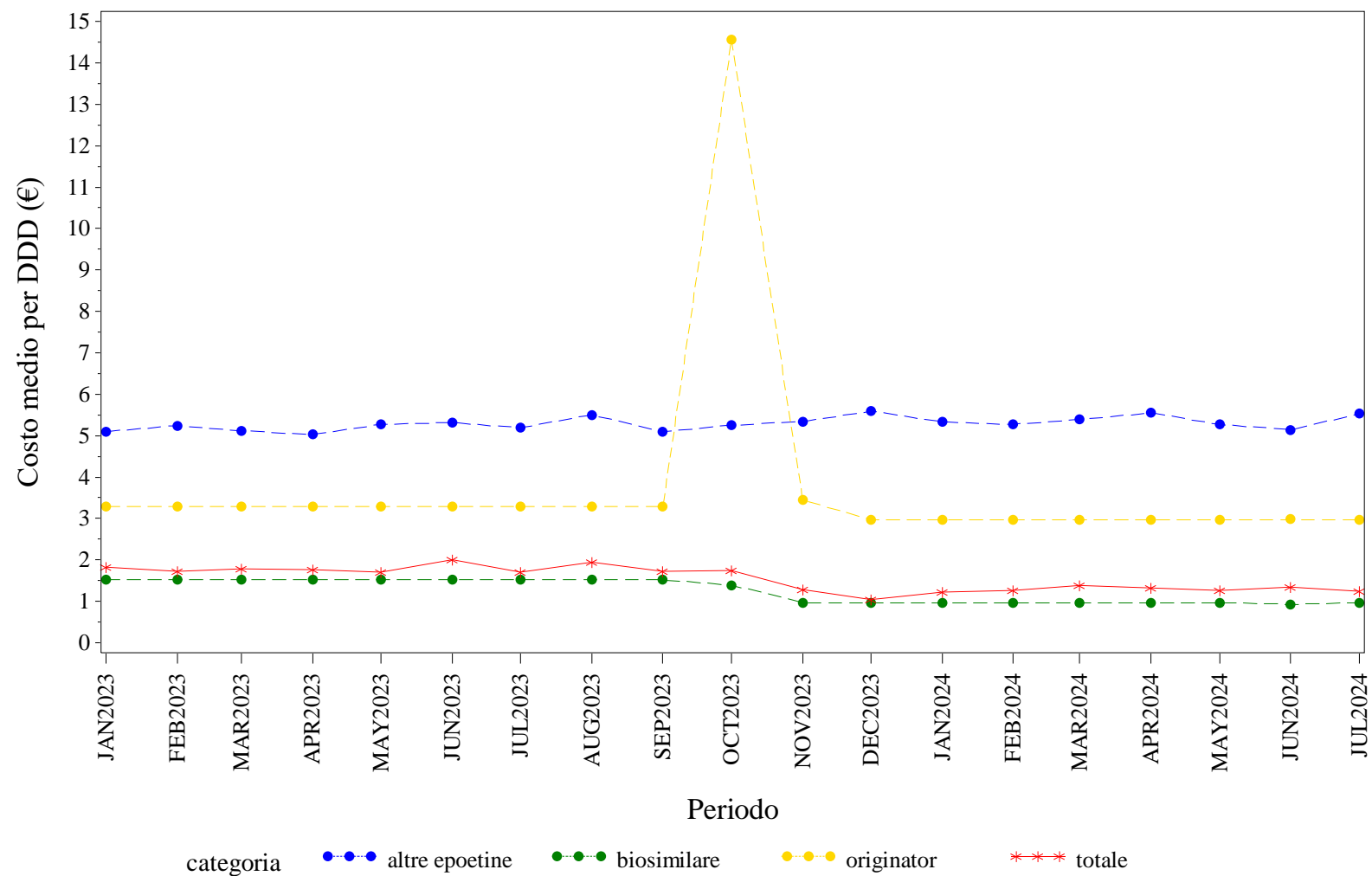

Elaborazione AIFA – Ufficio Monitoraggio della spesa farmaceutica
Dato NSIS/Tracciabilita' aggiornato lug-2024

LIGURIA. EPOETINE - Andamento mensile del costo medio per unità posologica per la categoria terapeutica (ATC IV)
(Fonte: NSIS-Tracciabilità del farmaco)

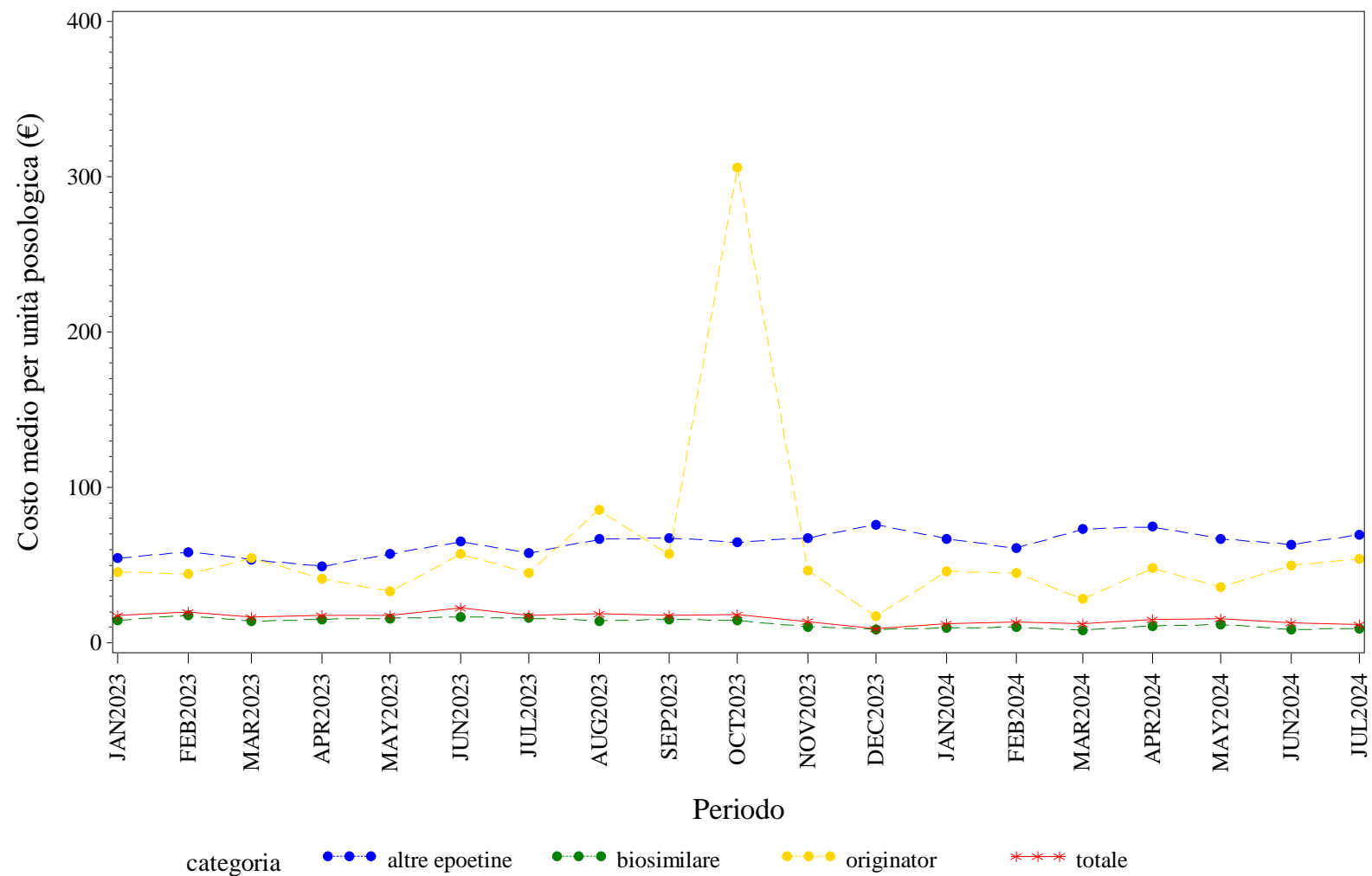

Elaborazione AIFA – Ufficio Monitoraggio della spesa farmaceutica
Dato NSIS/Tracciabilita' aggiornato lug-2024

LIGURIA. FATTORI DELLA CRESCITA - Andamento mensile del prezzo medio per confezione per la categoria terapeutica (ATC IV)
(Fonte: NSIS-Tracciabilità del farmaco)

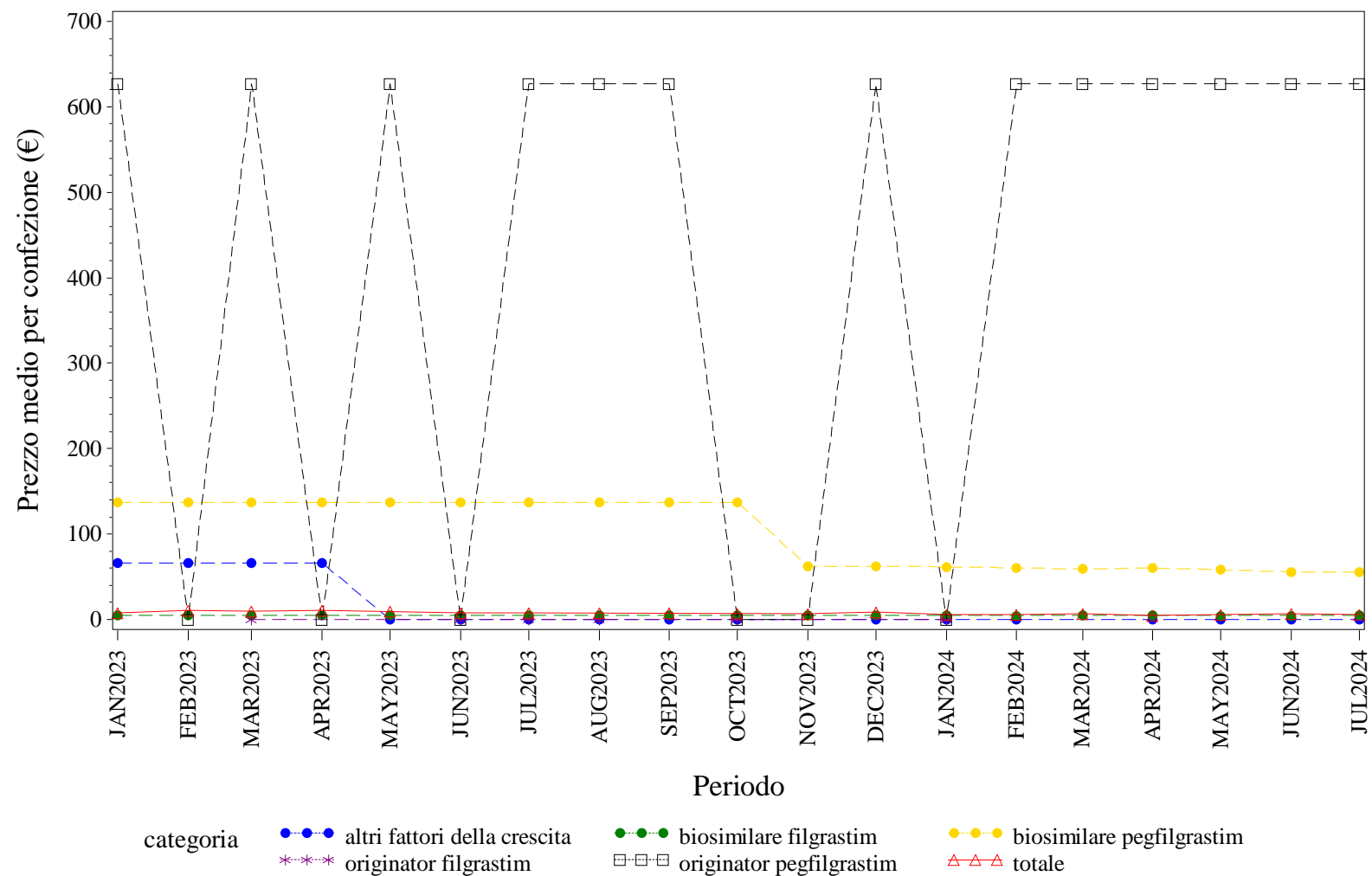

Elaborazione AIFA – Ufficio Monitoraggio della spesa farmaceutica
Dato NSIS/Tracciabilita' aggiornato lug-2024

LIGURIA. FATTORI DELLA CRESCITA - Andamento mensile del costo medio per DDD per la categoria terapeutica (ATC IV)
(Fonte: NSIS-Tracciabilità del farmaco)

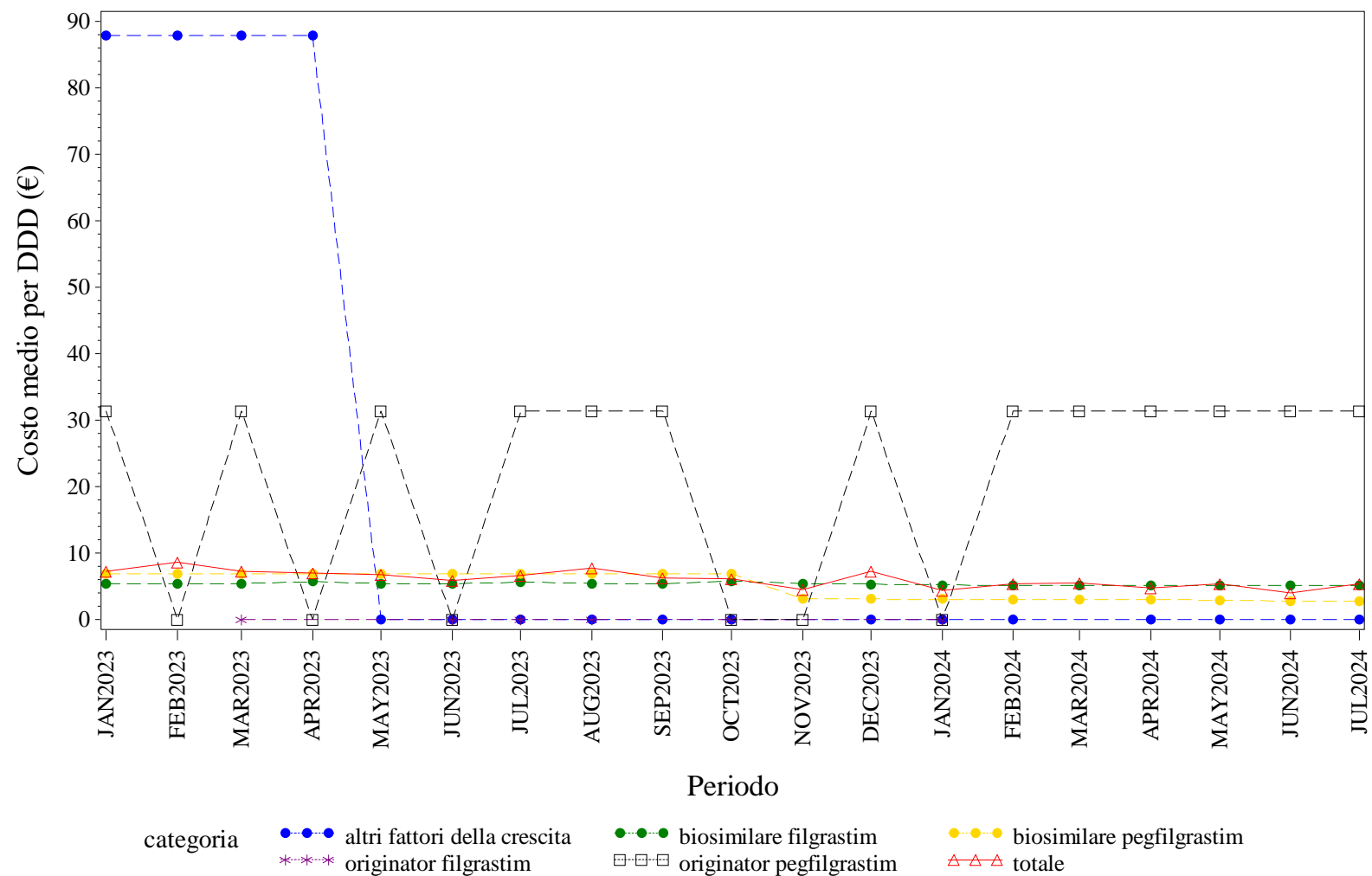

Elaborazione AIFA – Ufficio Monitoraggio della spesa farmaceutica
Dato NSIS/Tracciabilità aggiornato lug-2024

LIGURIA. FATTORI DELLA CRESCITA - Andamento mensile del costo medio per unità posologica per la categoria terapeutica (ATC IV)
(Fonte: NSIS-Tracciabilità del farmaco)

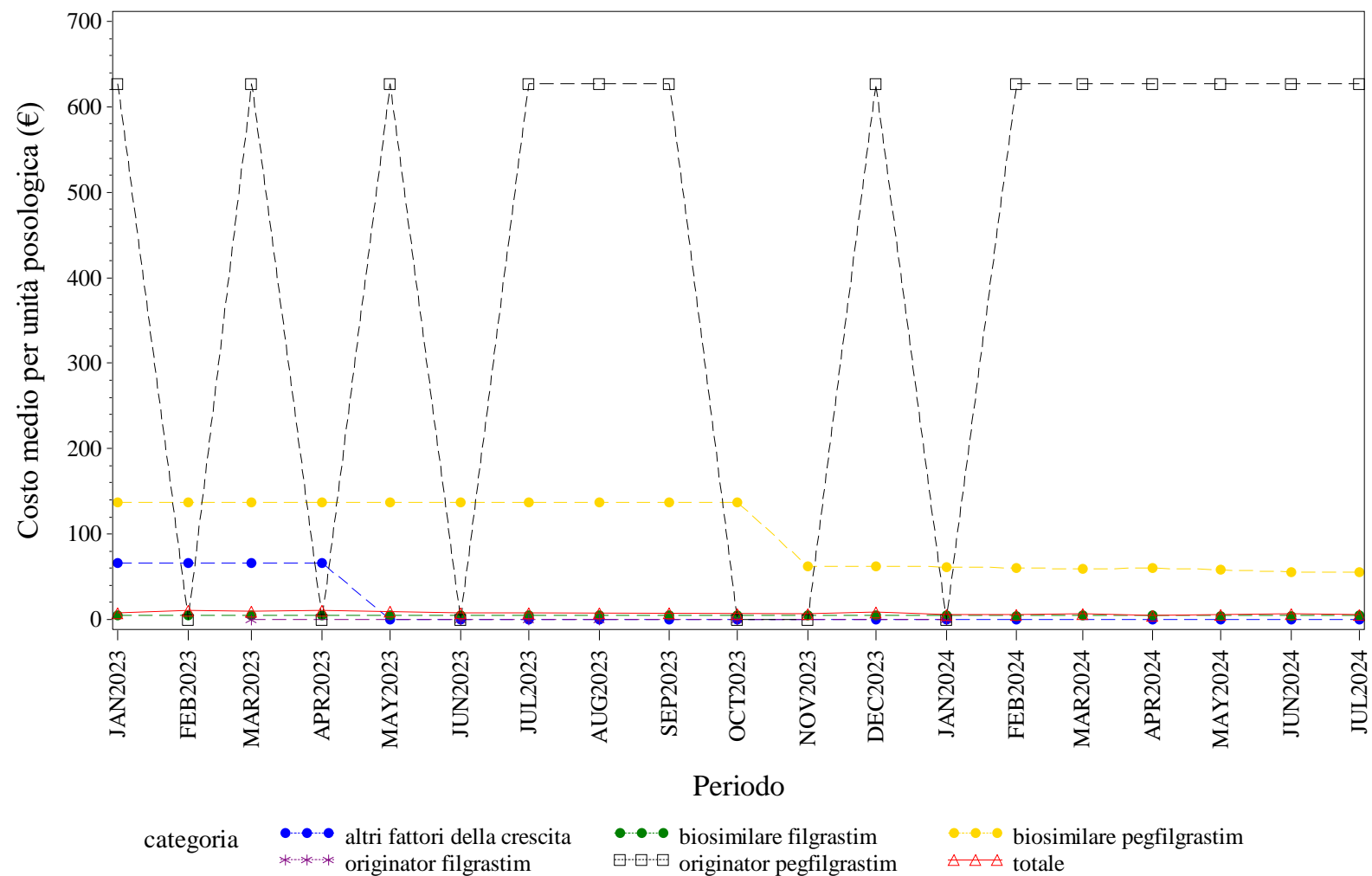

Elaborazione AIFA – Ufficio Monitoraggio della spesa farmaceutica
Dato NSIS/Tracciabilità aggiornato lug-2024

LIGURIA. FOLLITROPINE - Andamento mensile del prezzo medio per confezione per la categoria terapeutica (ATC IV)
(Fonte: NSIS-Tracciabilità del farmaco)

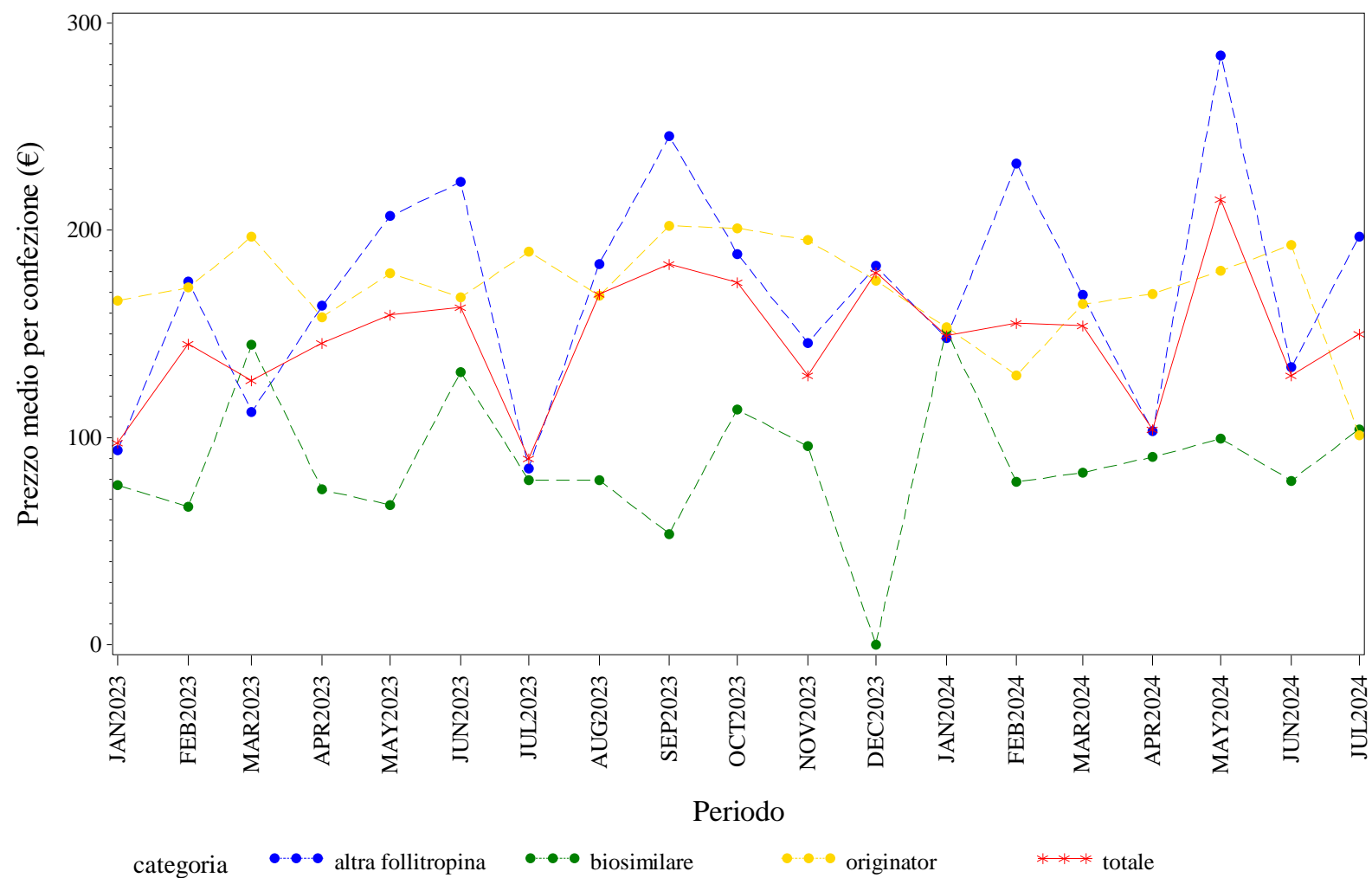

Elaborazione AIFA – Ufficio Monitoraggio della spesa farmaceutica
Dato NSIS/Tracciabilita' aggiornato lug-2024

LIGURIA. FOLLITROPINE - Andamento mensile del costo medio per DDD per la categoria terapeutica (ATC IV)
(Fonte: NSIS-Tracciabilità del farmaco)

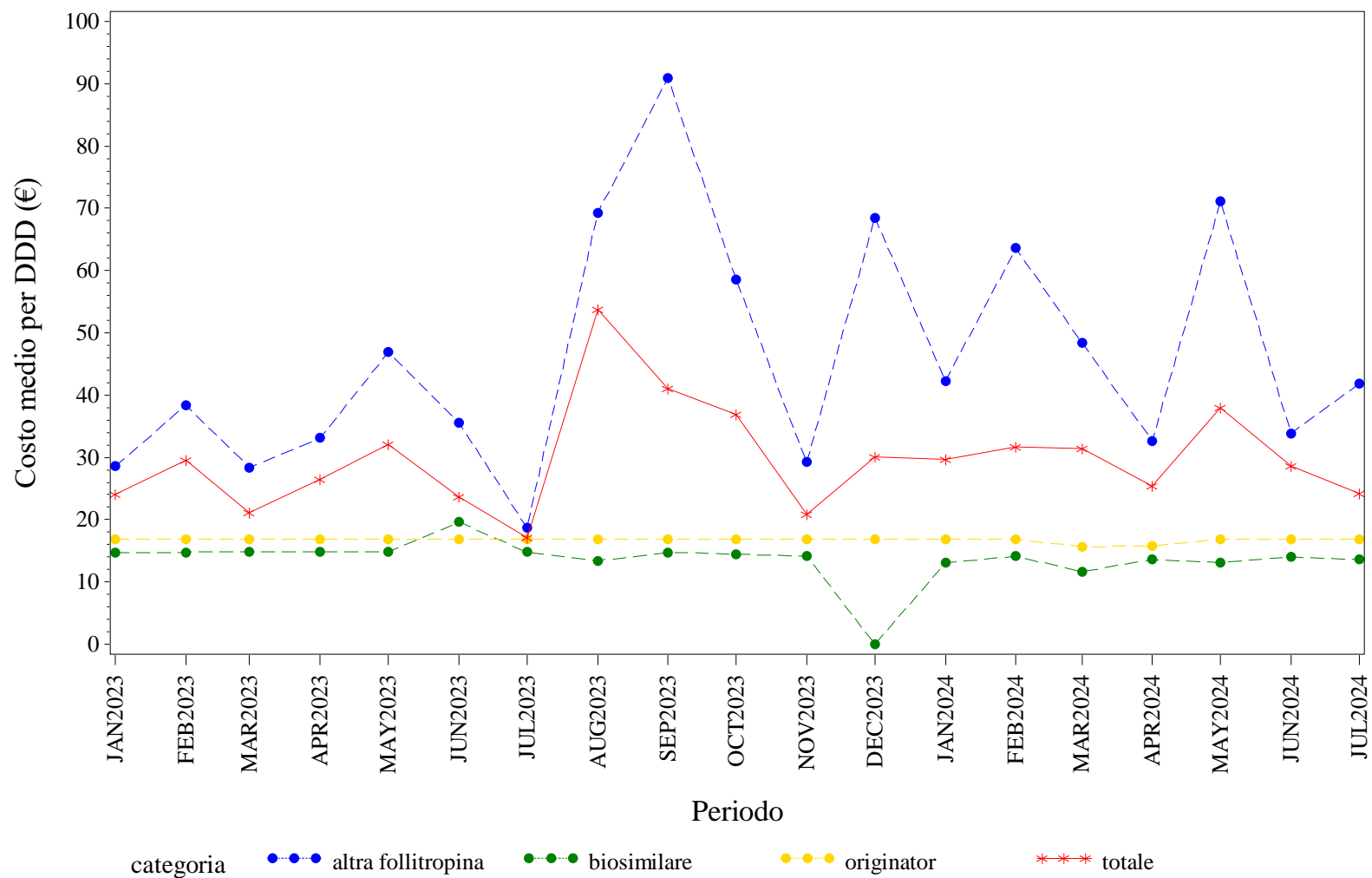

Elaborazione AIFA – Ufficio Monitoraggio della spesa farmaceutica
Dato NSIS/Tracciabilità' aggiornato lug-2024

LIGURIA. FOLLITROPINE - Andamento mensile del costo medio per unità posologica per la categoria terapeutica (ATC IV)
(Fonte: NSIS-Tracciabilità del farmaco)

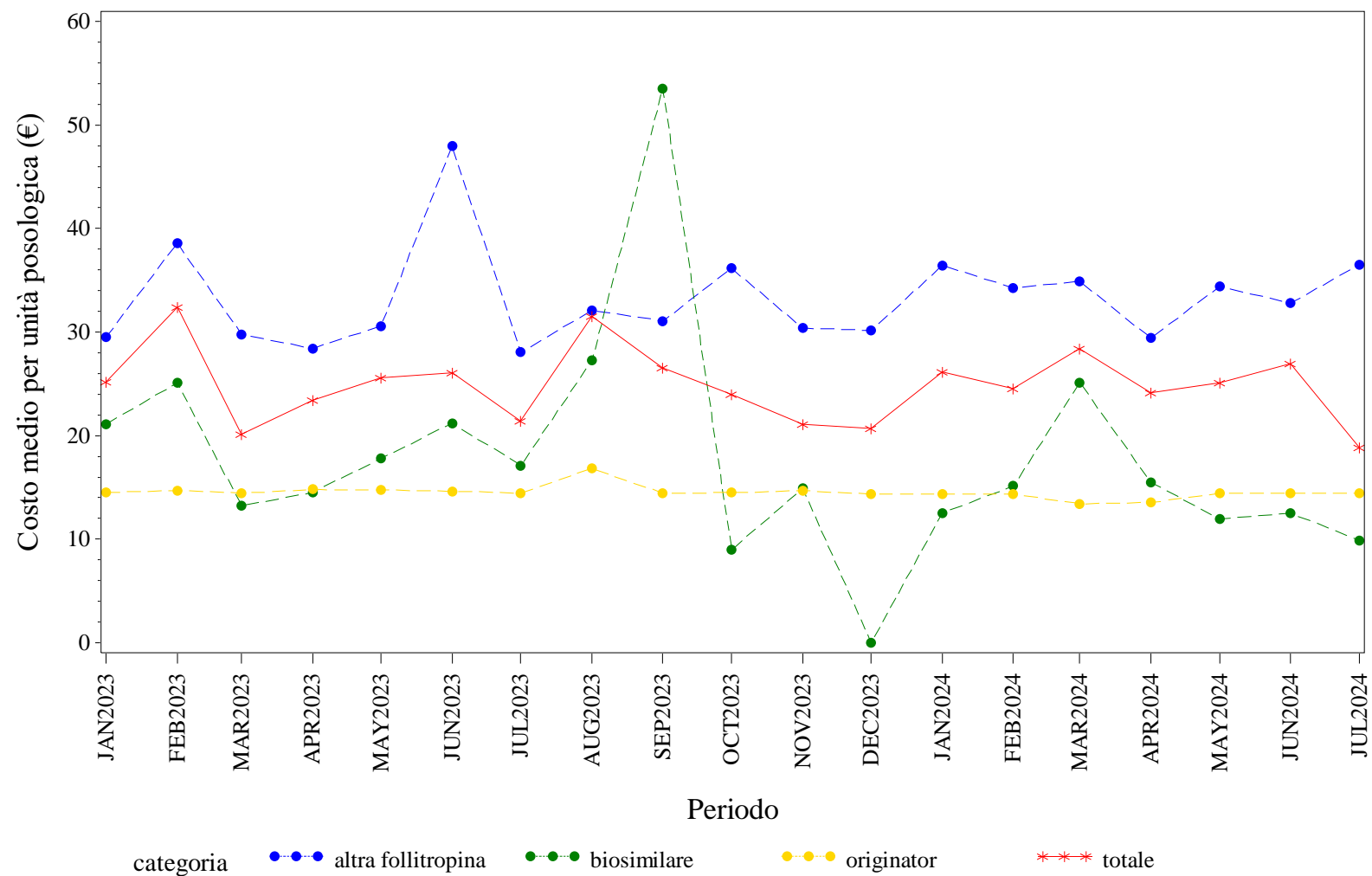

Elaborazione AIFA – Ufficio Monitoraggio della spesa farmaceutica
Dato NSIS/Tracciabilita' aggiornato lug-2024

LIGURIA. INSULINE COMBinate (LONG/INTERMEDIATE CON FAST) - Andamento mensile del prezzo medio per confezione per la categoria terapeutica (ATC IV)
(Fonte: NSIS-Tracciabilità del farmaco)

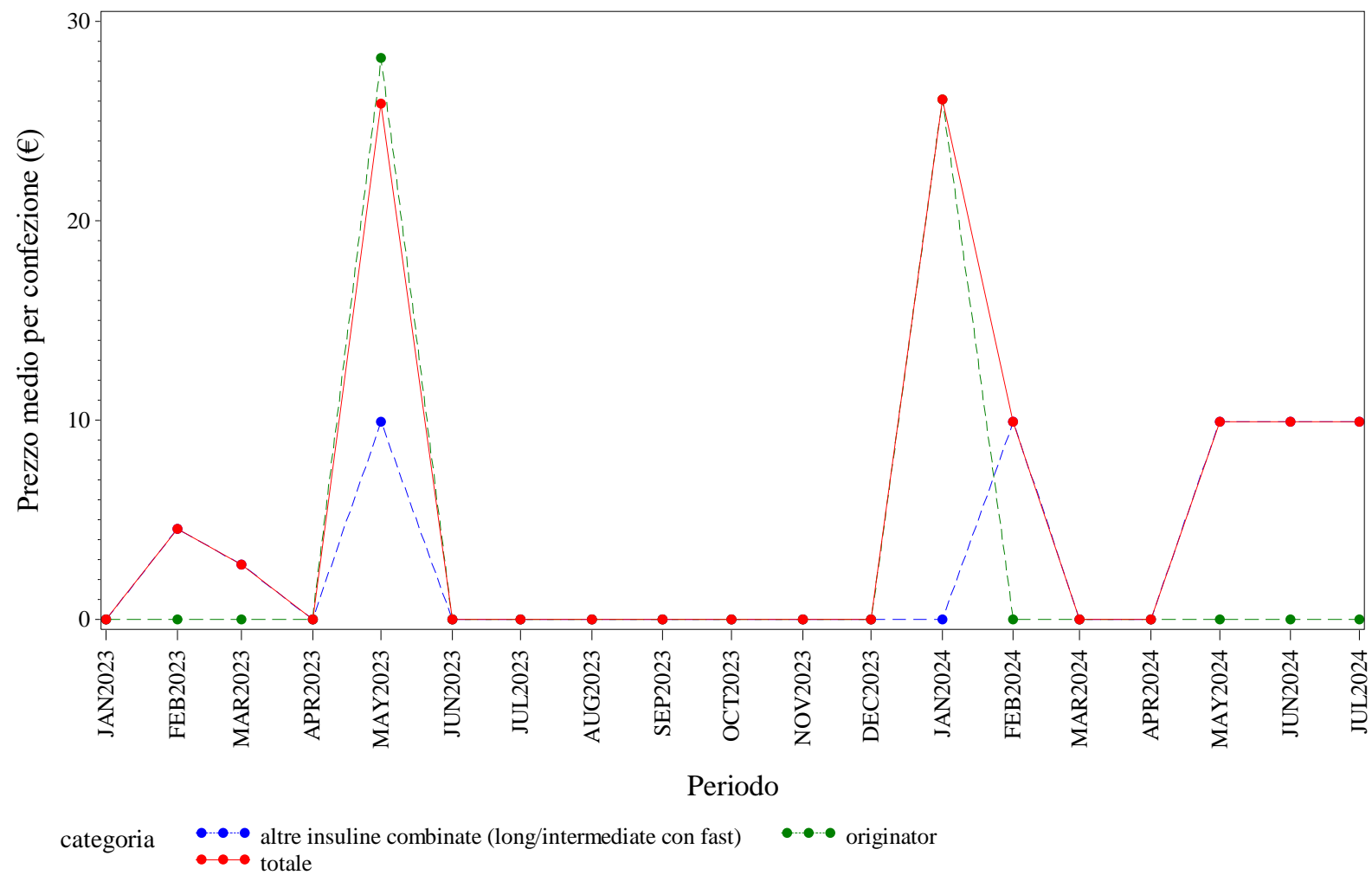

Elaborazione AIFA – Ufficio Monitoraggio della spesa farmaceutica
Dato NSIS/Tracciabilita' aggiornato lug-2024

LIGURIA. INSULINE COMBinate (LONG/INTERMEDIATE CON FAST) - Andamento mensile del costo medio per DDD per la categoria terapeutica (ATC IV)
(Fonte: NSIS-Tracciabilità del farmaco)

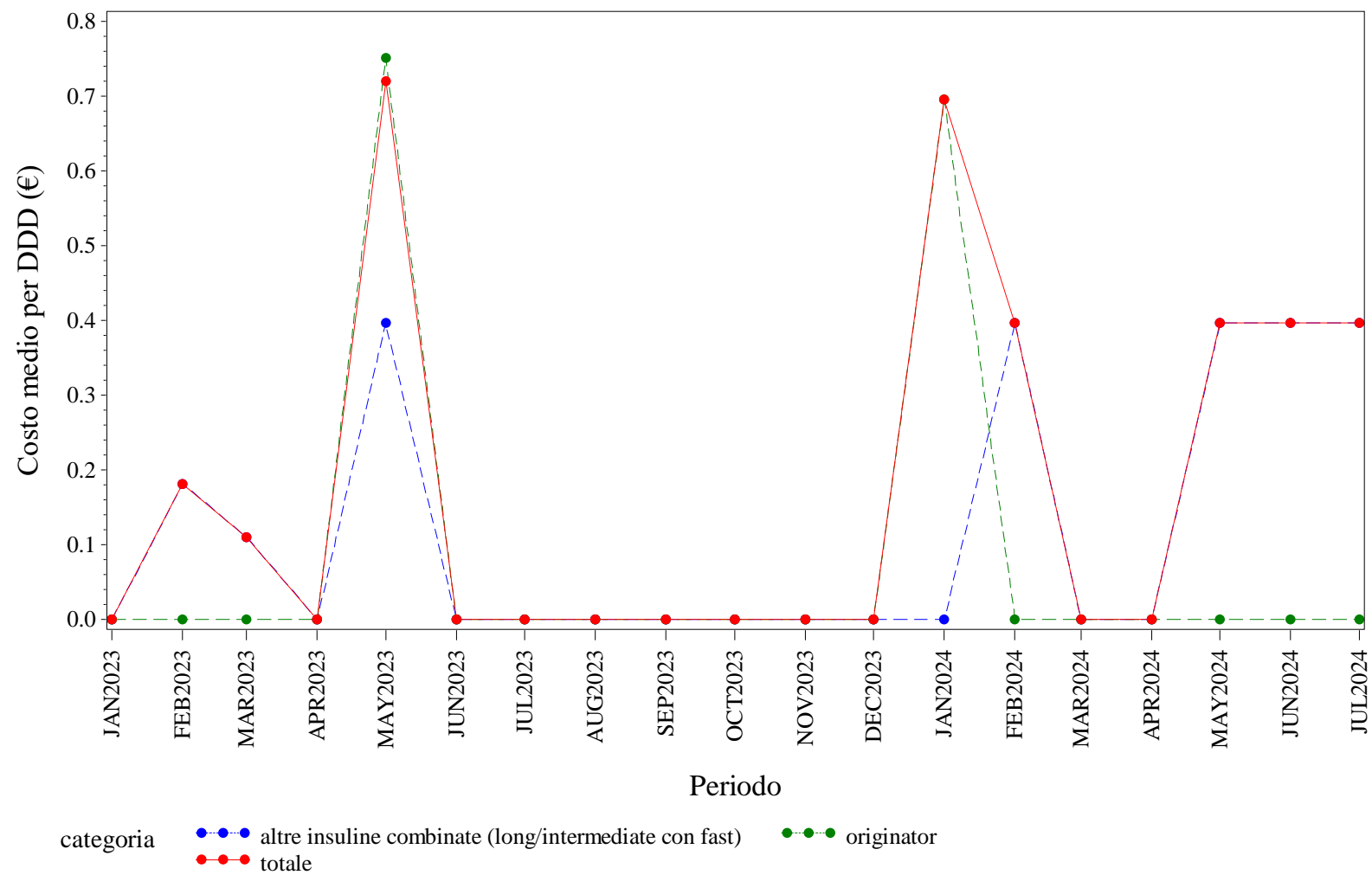

Elaborazione AIFA – Ufficio Monitoraggio della spesa farmaceutica
Dato NSIS/Tracciabilità' aggiornato lug-2024

LIGURIA. INSULINE COMBinate (LONG/INTERMEDIATE CON FAST) - Andamento mensile del costo medio per unità posologica per la categoria terapeutica (ATC IV)
(Fonte: NSIS-Tracciabilità del farmaco)

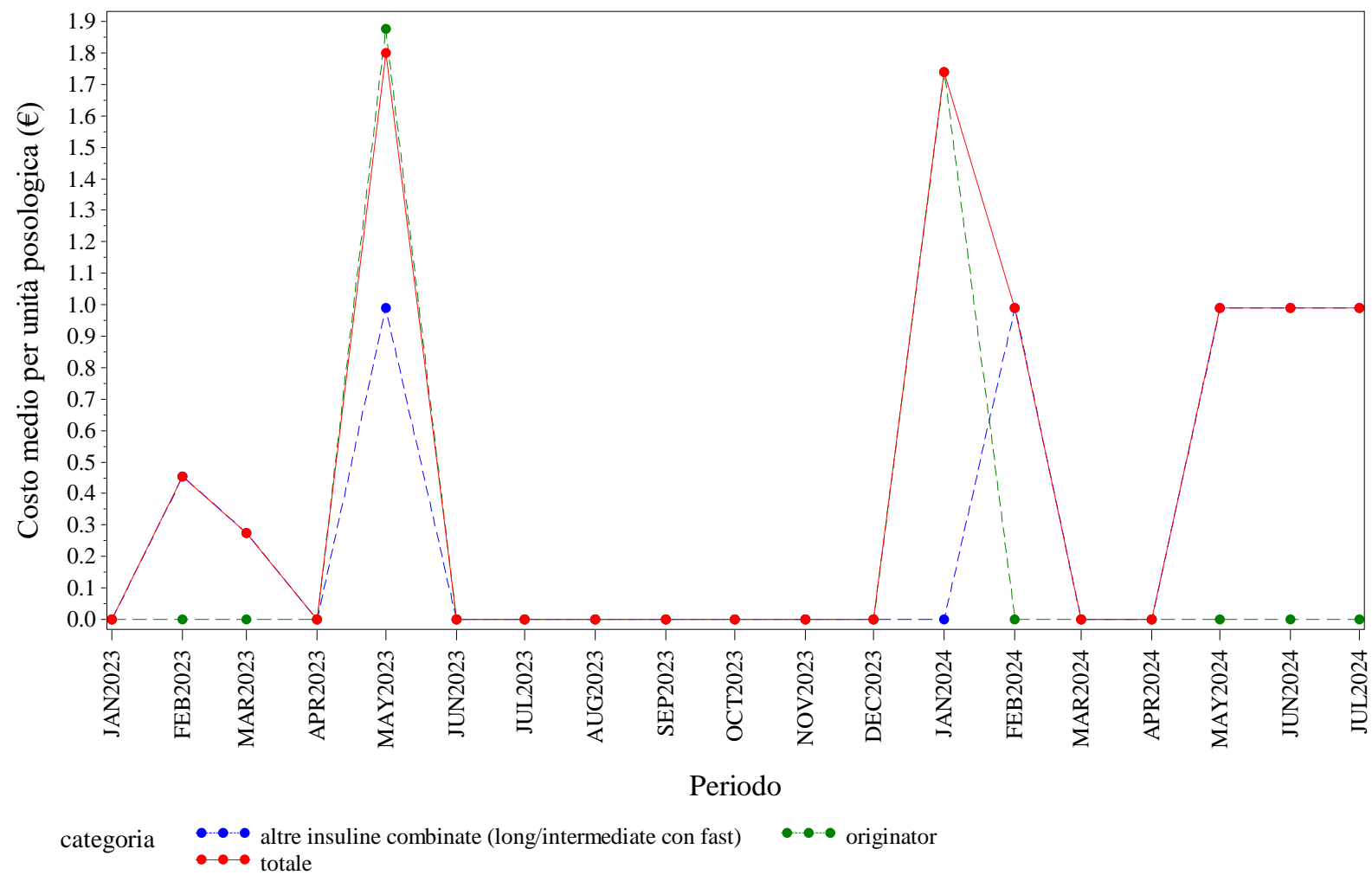

Elaborazione AIFA – Ufficio Monitoraggio della spesa farmaceutica
Dato NSIS/Tracciabilità' aggiornato lug-2024

LIGURIA. INSULINE FAST ACTING - Andamento mensile del prezzo medio per confezione per la categoria terapeutica (ATC IV)
(Fonte: NSIS-Tracciabilità del farmaco)

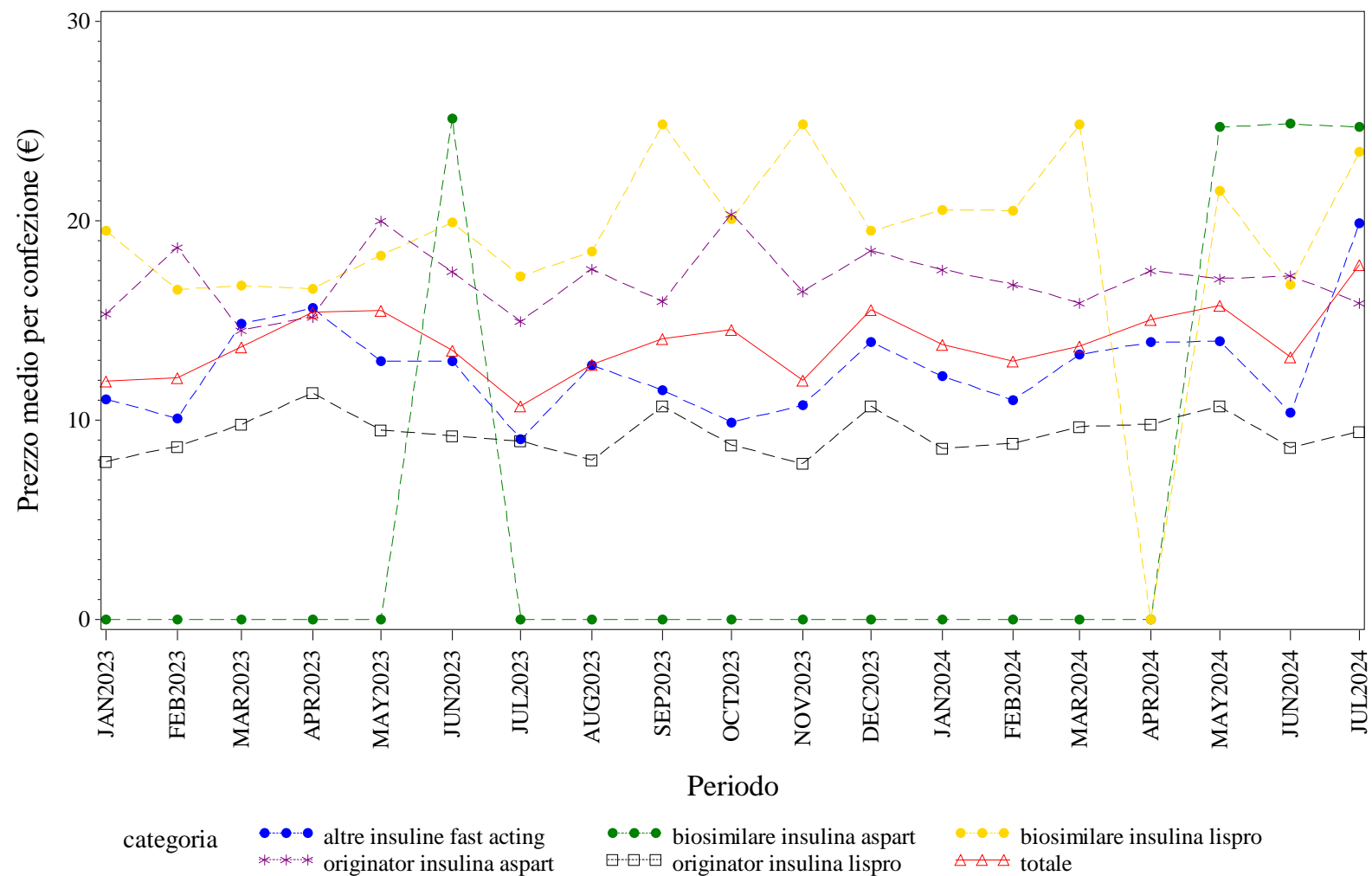

Elaborazione AIFA – Ufficio Monitoraggio della spesa farmaceutica
Dato NSIS/Tracciabilità' aggiornato lug-2024

LIGURIA. INSULINE FAST ACTING - Andamento mensile del costo medio per DDD per la categoria terapeutica (ATC IV)
(Fonte: NSIS-Tracciabilità del farmaco)

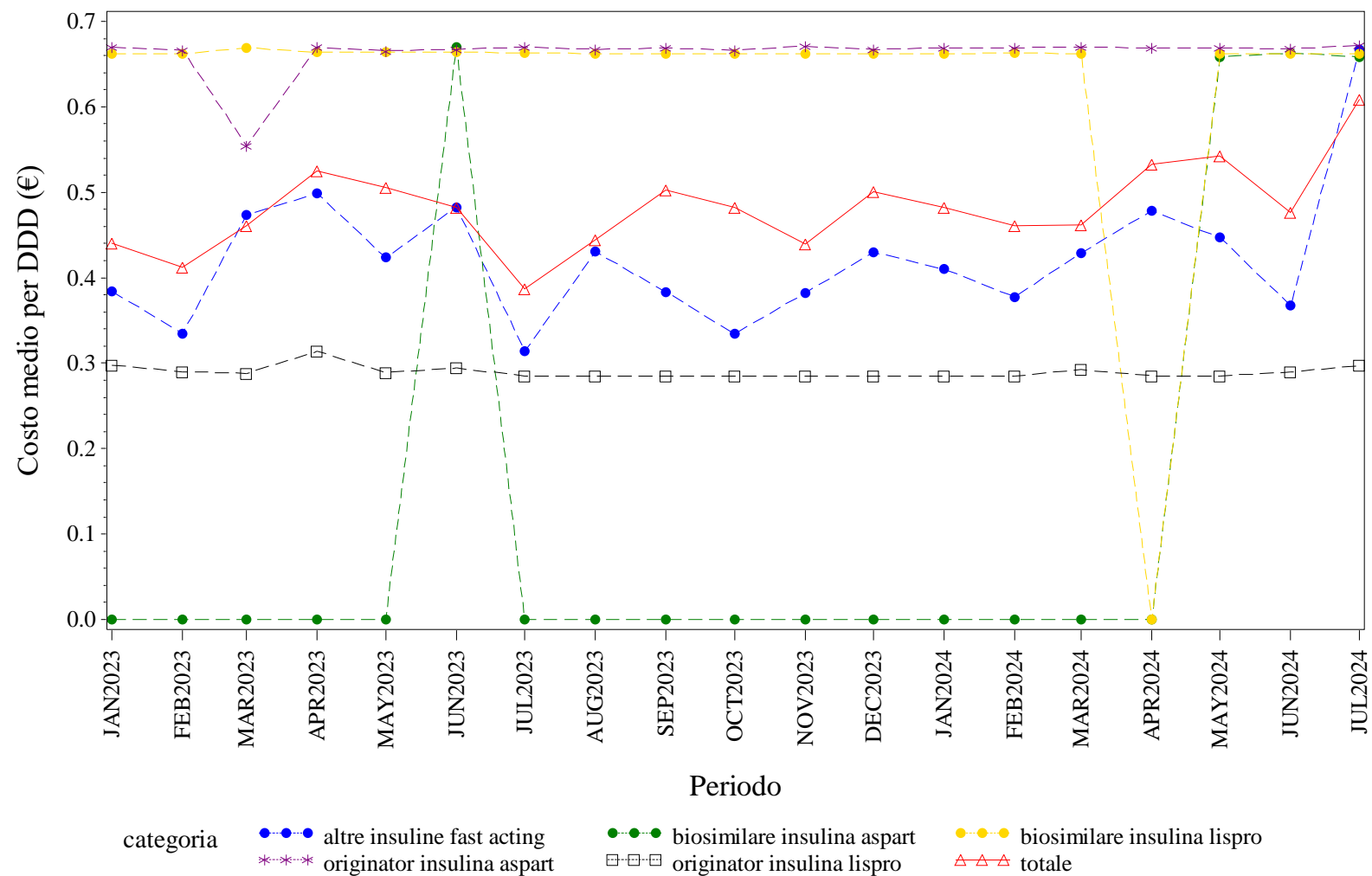

Elaborazione AIFA – Ufficio Monitoraggio della spesa farmaceutica
Dato NSIS/Tracciabilità' aggiornato lug-2024

LIGURIA. INSULINE FAST ACTING - Andamento mensile del costo medio per unità posologica per la categoria terapeutica (ATC IV)
(Fonte: NSIS-Tracciabilità del farmaco)

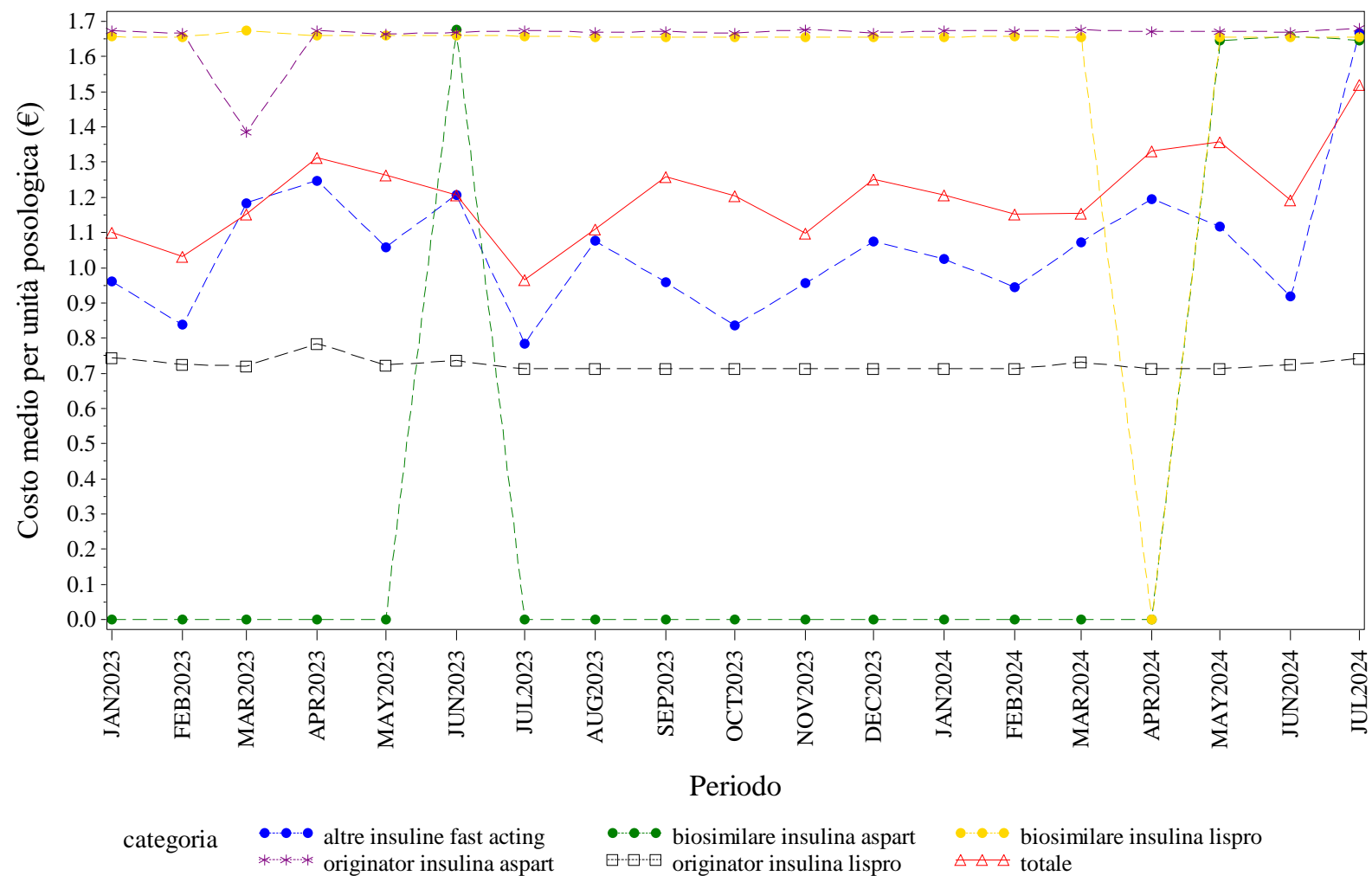

Elaborazione AIFA – Ufficio Monitoraggio della spesa farmaceutica
Dato NSIS/Tracciabilità' aggiornato lug-2024

LIGURIA. INSULINE INTERMEDIATE ACTING - Andamento mensile del prezzo medio per confezione per la categoria terapeutica (ATC IV)
(Fonte: NSIS-Tracciabilità del farmaco)

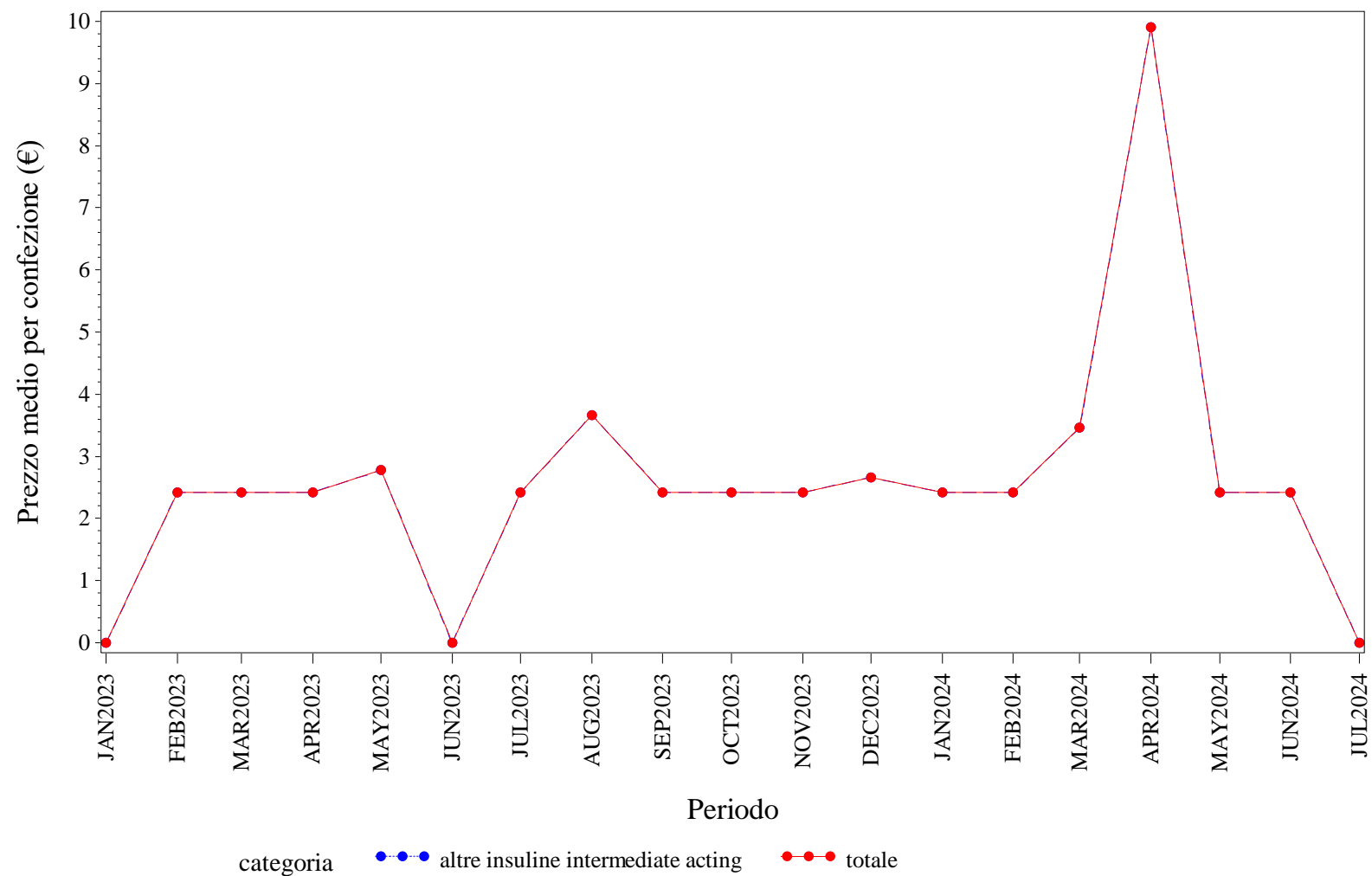

Elaborazione AIFA – Ufficio Monitoraggio della spesa farmaceutica
Dato NSIS/Tracciabilità' aggiornato lug-2024

LIGURIA. INSULINE INTERMEDIATE ACTING - Andamento mensile del costo medio per DDD per la categoria terapeutica (ATC IV)
(Fonte: NSIS-Tracciabilità del farmaco)

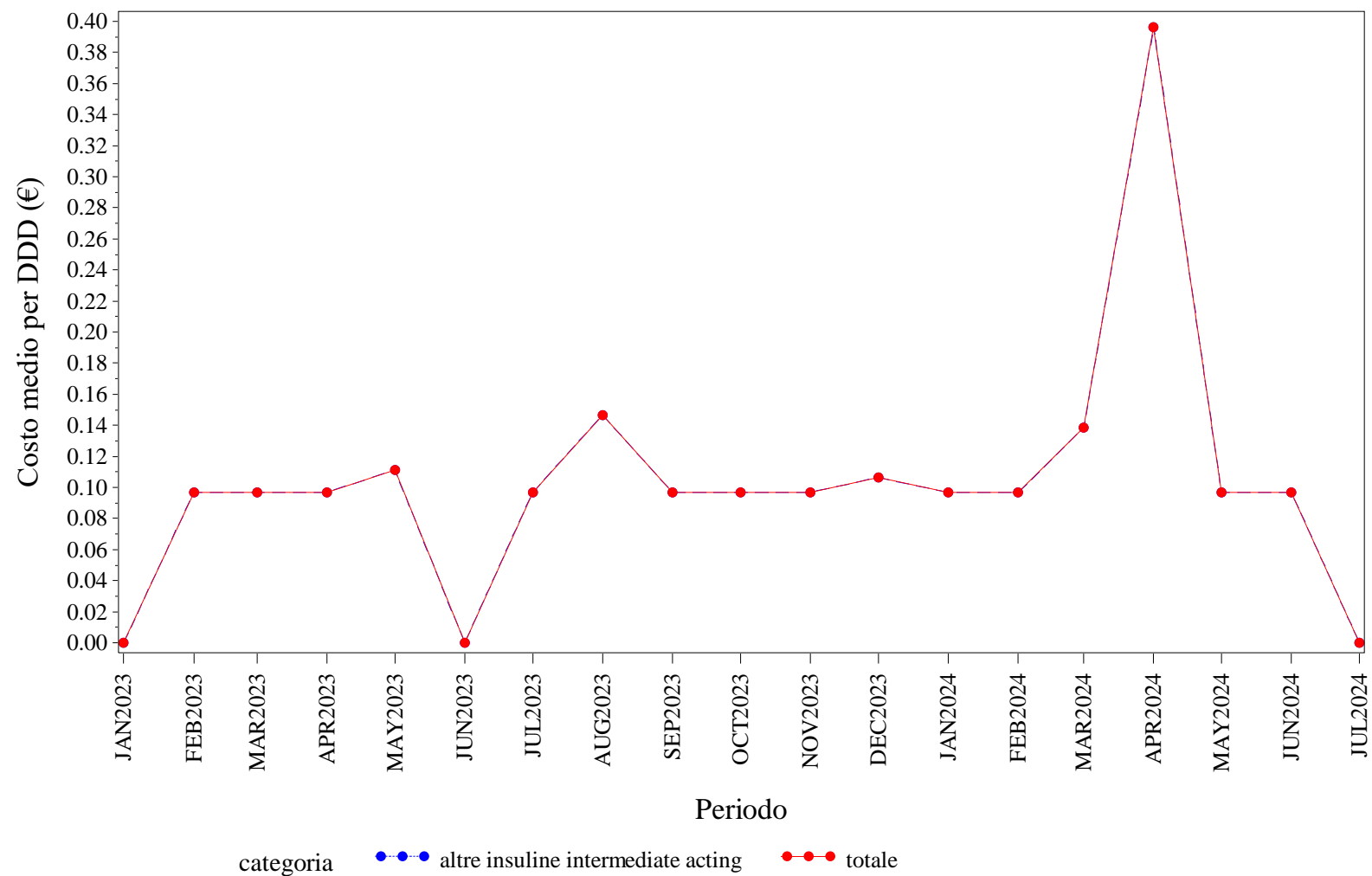

Elaborazione AIFA – Ufficio Monitoraggio della spesa farmaceutica
Dato NSIS/Tracciabilità' aggiornato lug-2024

LIGURIA. INSULINE INTERMEDIATE ACTING - Andamento mensile del costo medio per unità posologica per la categoria terapeutica (ATC IV)
(Fonte: NSIS-Tracciabilità del farmaco)

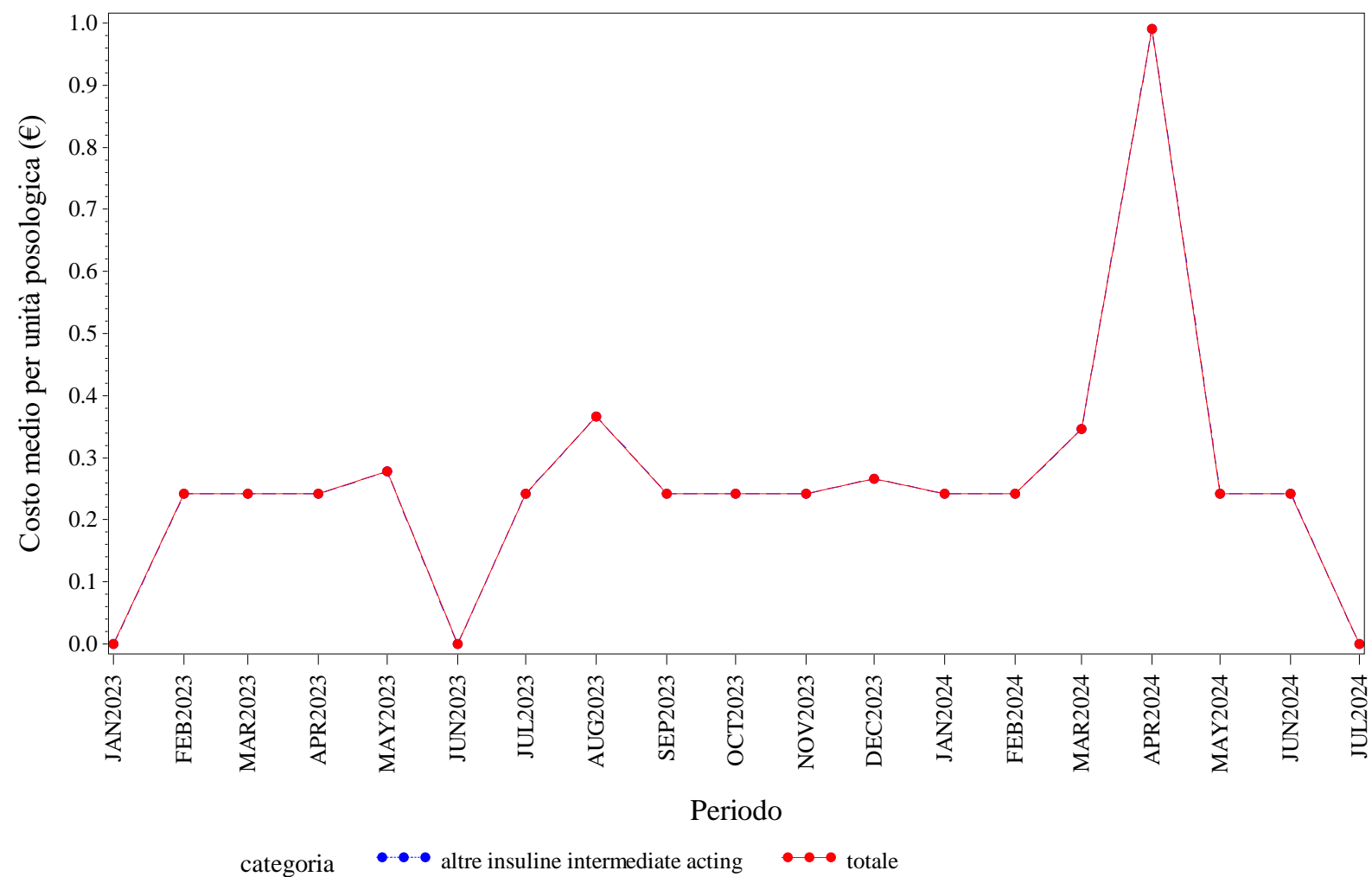

Elaborazione AIFA – Ufficio Monitoraggio della spesa farmaceutica
Dato NSIS/Tracciabilità' aggiornato lug-2024

LIGURIA. INSULINE LONG ACTING - Andamento mensile del prezzo medio per confezione per la categoria terapeutica (ATC IV)
(Fonte: NSIS-Tracciabilità del farmaco)

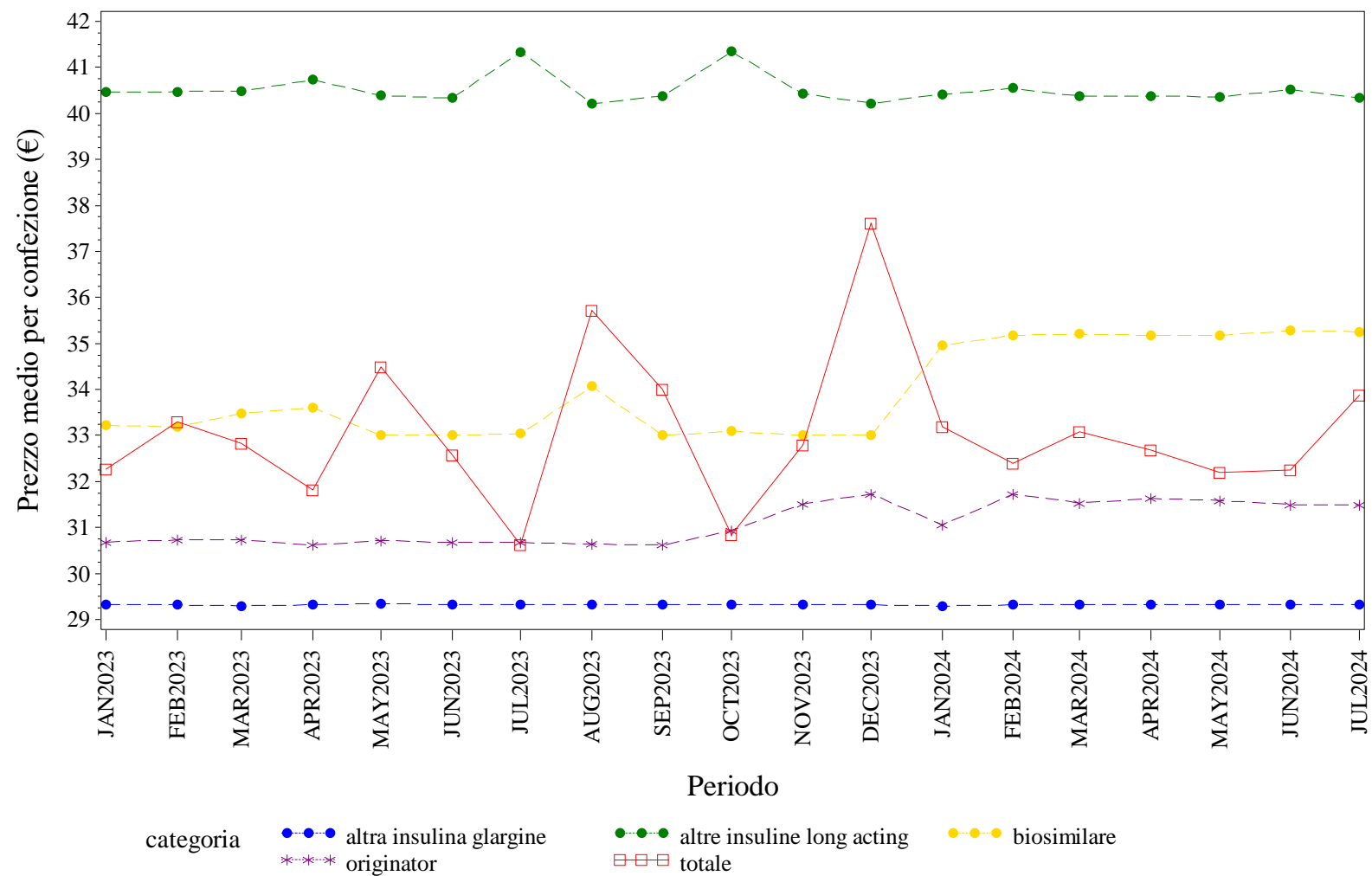

Elaborazione AIFA – Ufficio Monitoraggio della spesa farmaceutica
Dato NSIS/Tracciabilità' aggiornato lug-2024



LIGURIA. INSULINE LONG ACTING - Andamento mensile del costo medio per unità posologica per la categoria terapeutica (ATC IV)
(Fonte: NSIS-Tracciabilità del farmaco)

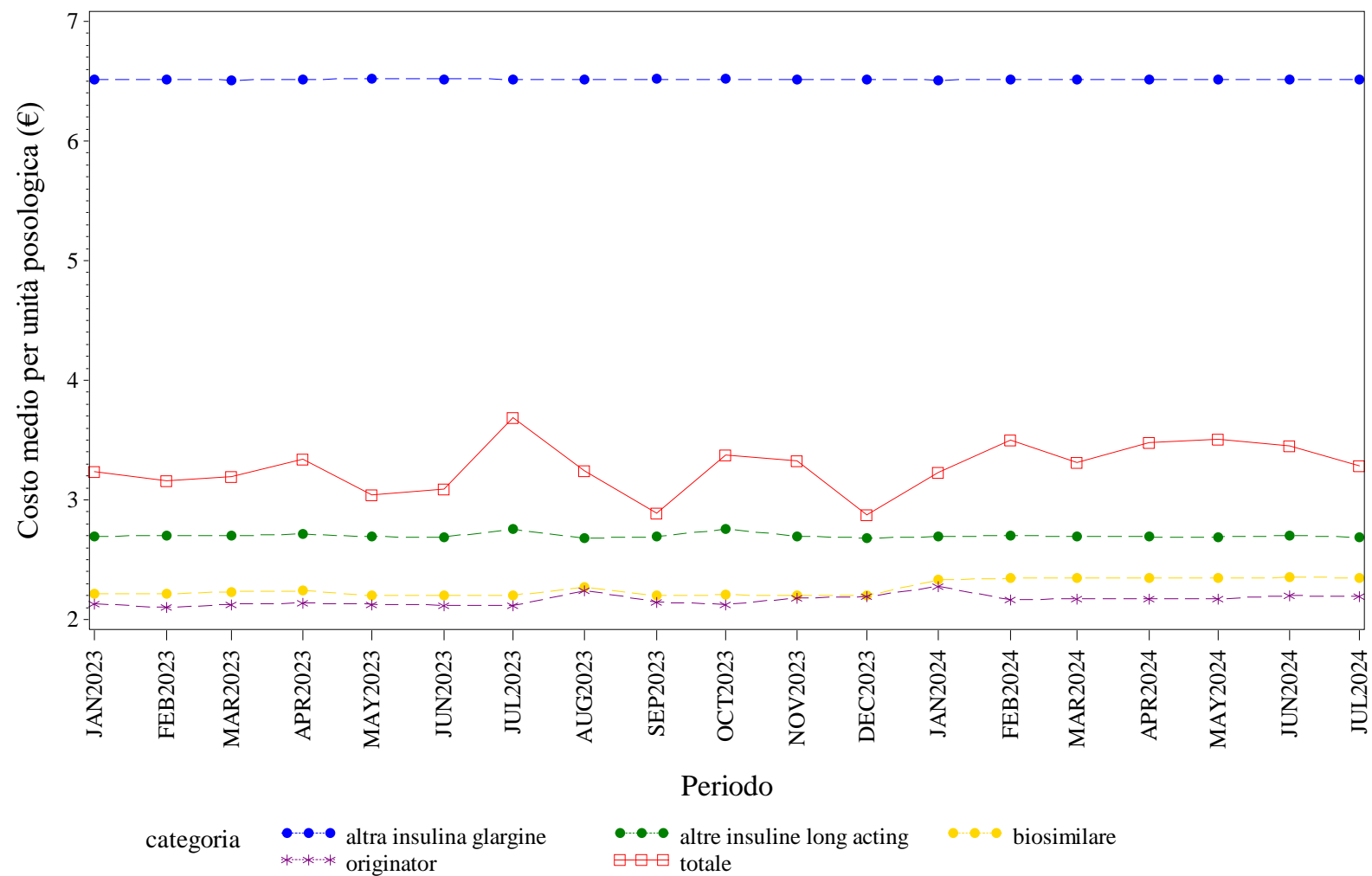

Elaborazione AIFA – Ufficio Monitoraggio della spesa farmaceutica
Dato NSIS/Tracciabilita' aggiornato lug-2024

LIGURIA. NATALIZUMAB - Andamento mensile del prezzo medio per confezione per la categoria terapeutica (ATC IV)
(Fonte: NSIS-Tracciabilità del farmaco)

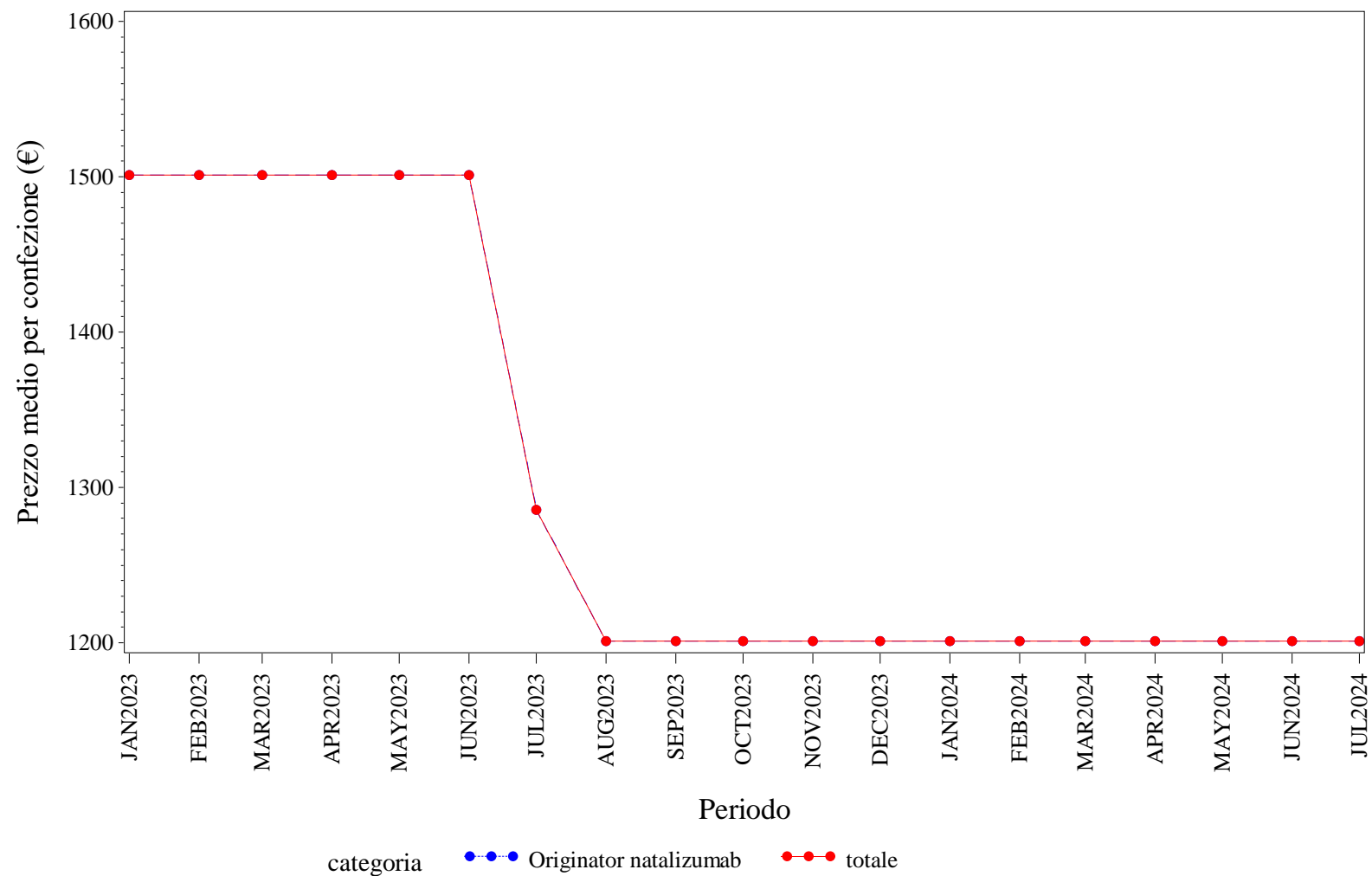

Elaborazione AIFA – Ufficio Monitoraggio della spesa farmaceutica
Dato NSIS/Tracciabilita' aggiornato lug-2024

LIGURIA. NATALIZUMAB - Andamento mensile del costo medio per DDD per la categoria terapeutica (ATC IV)
(Fonte: NSIS-Tracciabilità del farmaco)

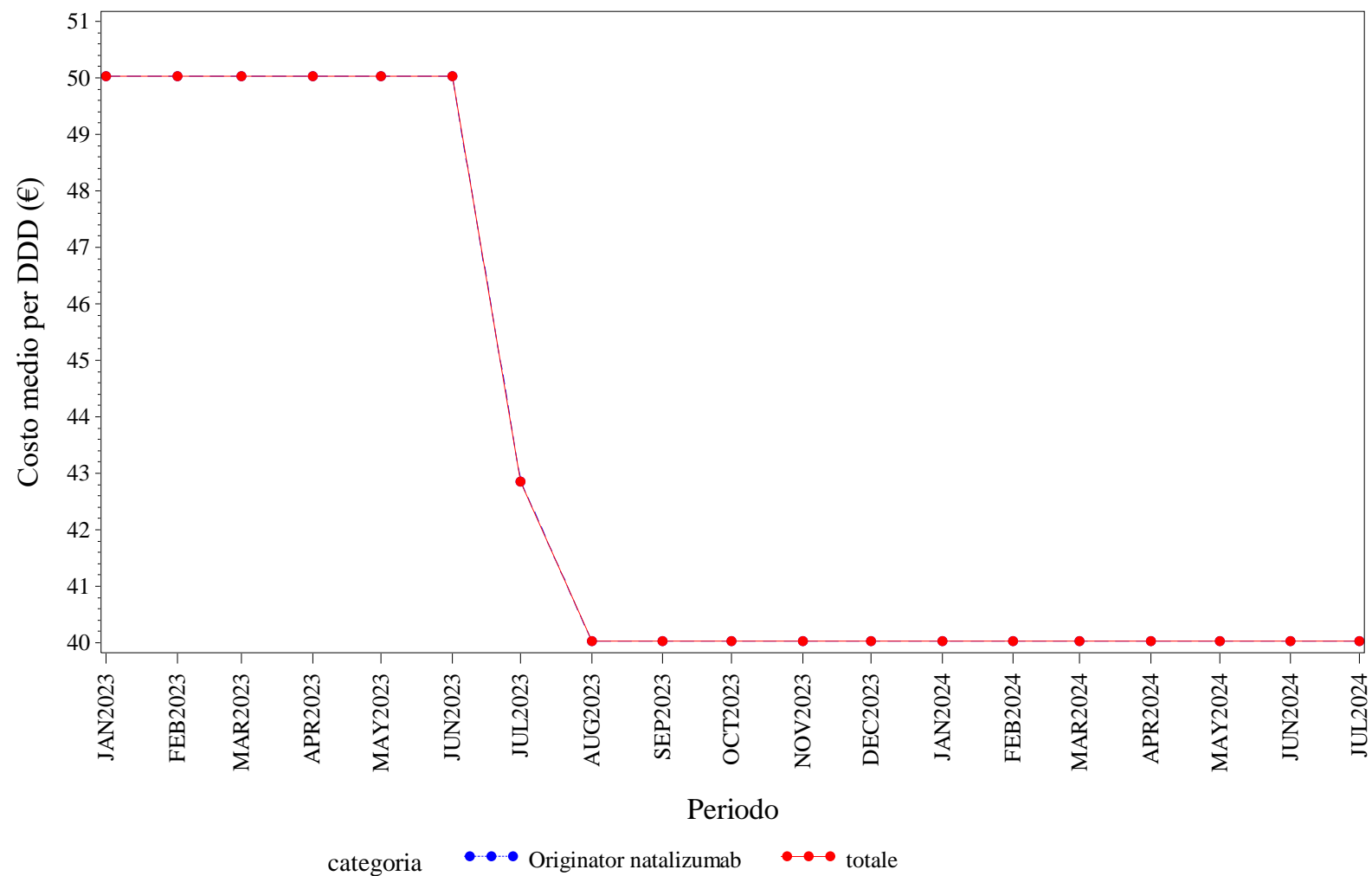

Elaborazione AIFA – Ufficio Monitoraggio della spesa farmaceutica
Dato NSIS/Tracciabilità' aggiornato lug-2024

LIGURIA. NATALIZUMAB - Andamento mensile del costo medio per unità posologica per la categoria terapeutica (ATC IV)
(Fonte: NSIS-Tracciabilità del farmaco)

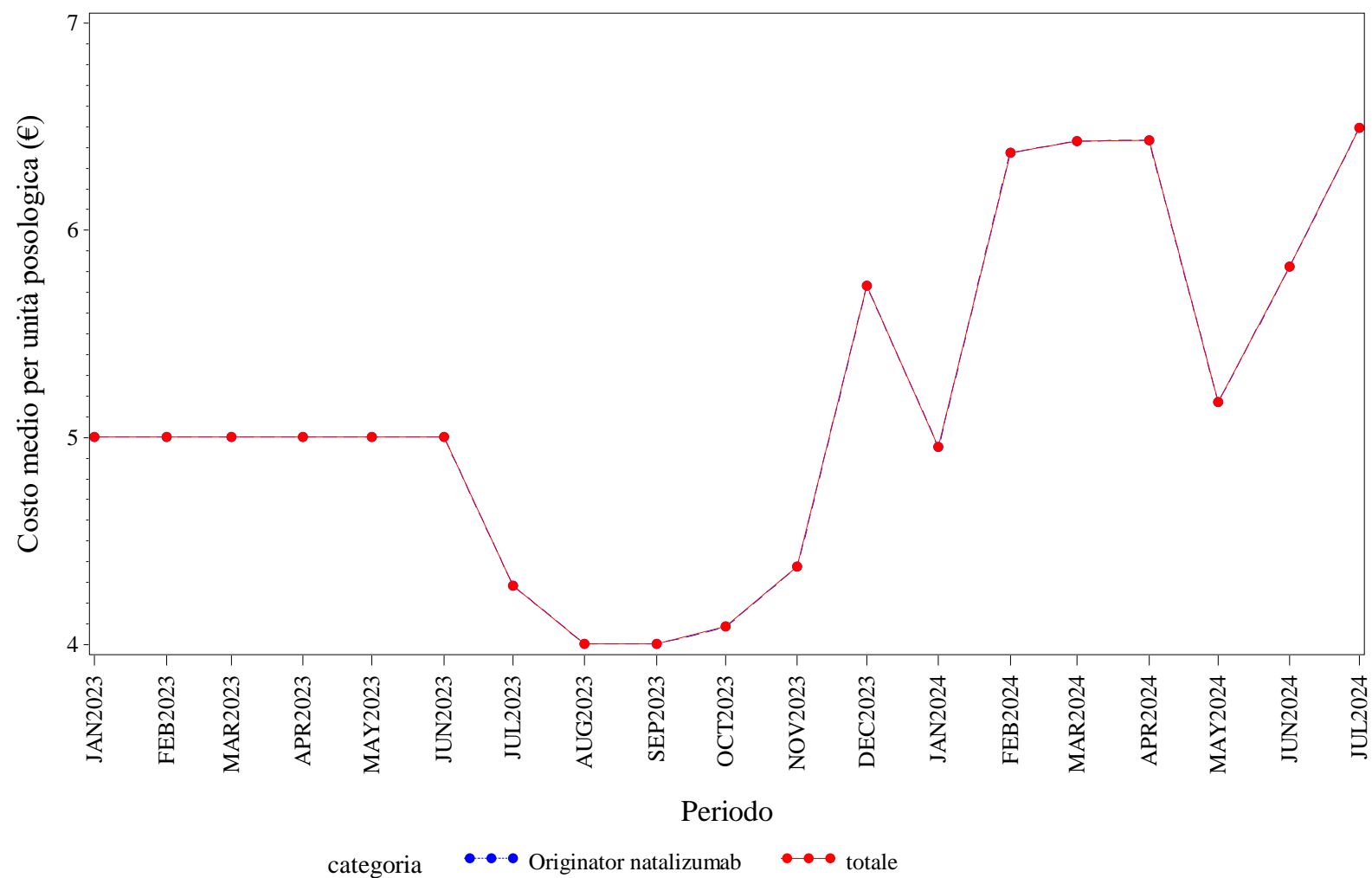

Elaborazione AIFA – Ufficio Monitoraggio della spesa farmaceutica
Dato NSIS/Tracciabilità' aggiornato lug-2024

LIGURIA. RANIBIZUMAB - Andamento mensile del prezzo medio per confezione per la categoria terapeutica (ATC IV)
(Fonte: NSIS-Tracciabilità del farmaco)

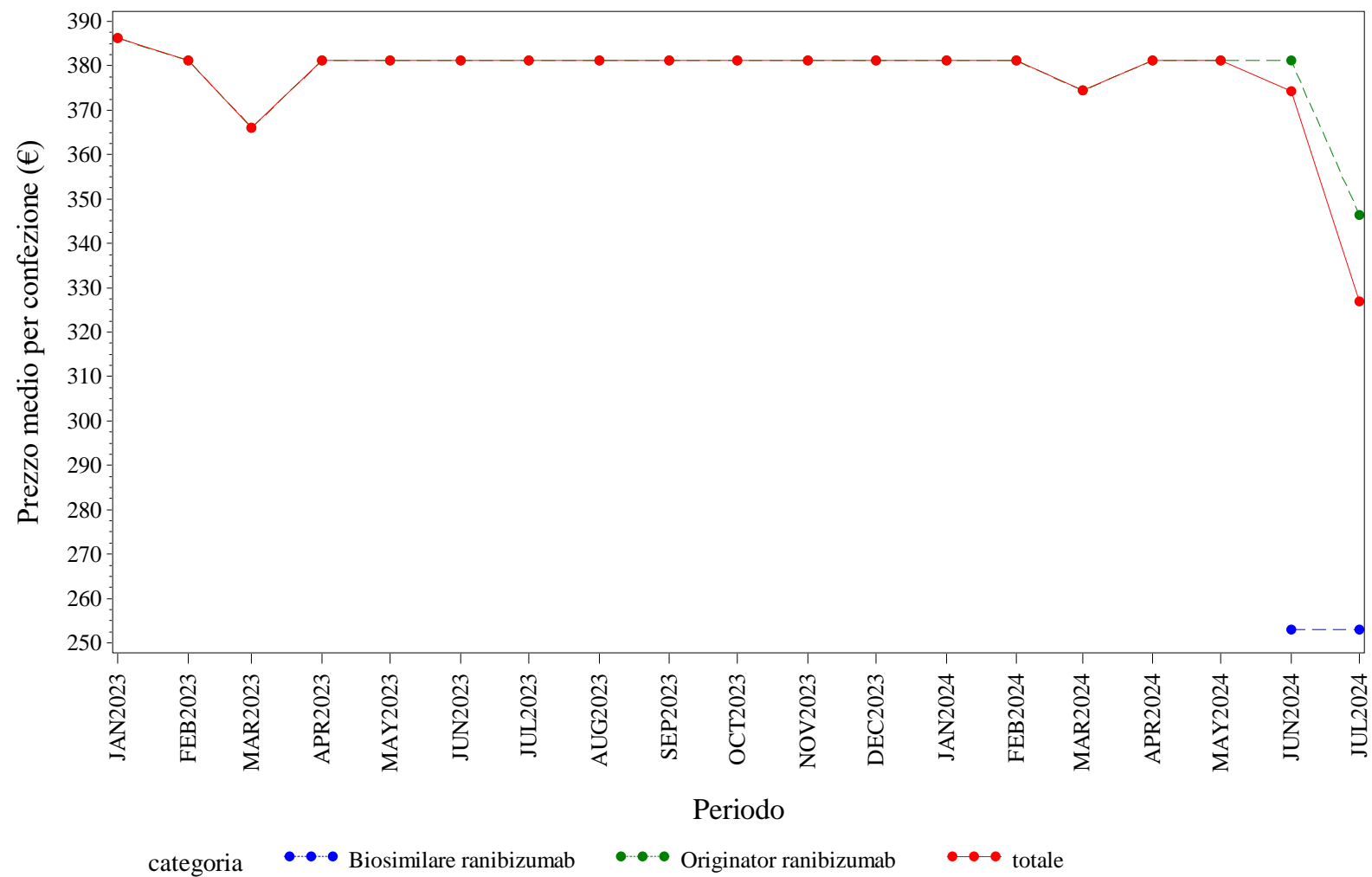

Elaborazione AIFA – Ufficio Monitoraggio della spesa farmaceutica
Dato NSIS/Tracciabilità' aggiornato lug-2024

LIGURIA. RANIBIZUMAB - Andamento mensile del costo medio per DDD per la categoria terapeutica (ATC IV)
(Fonte: NSIS-Tracciabilità del farmaco)

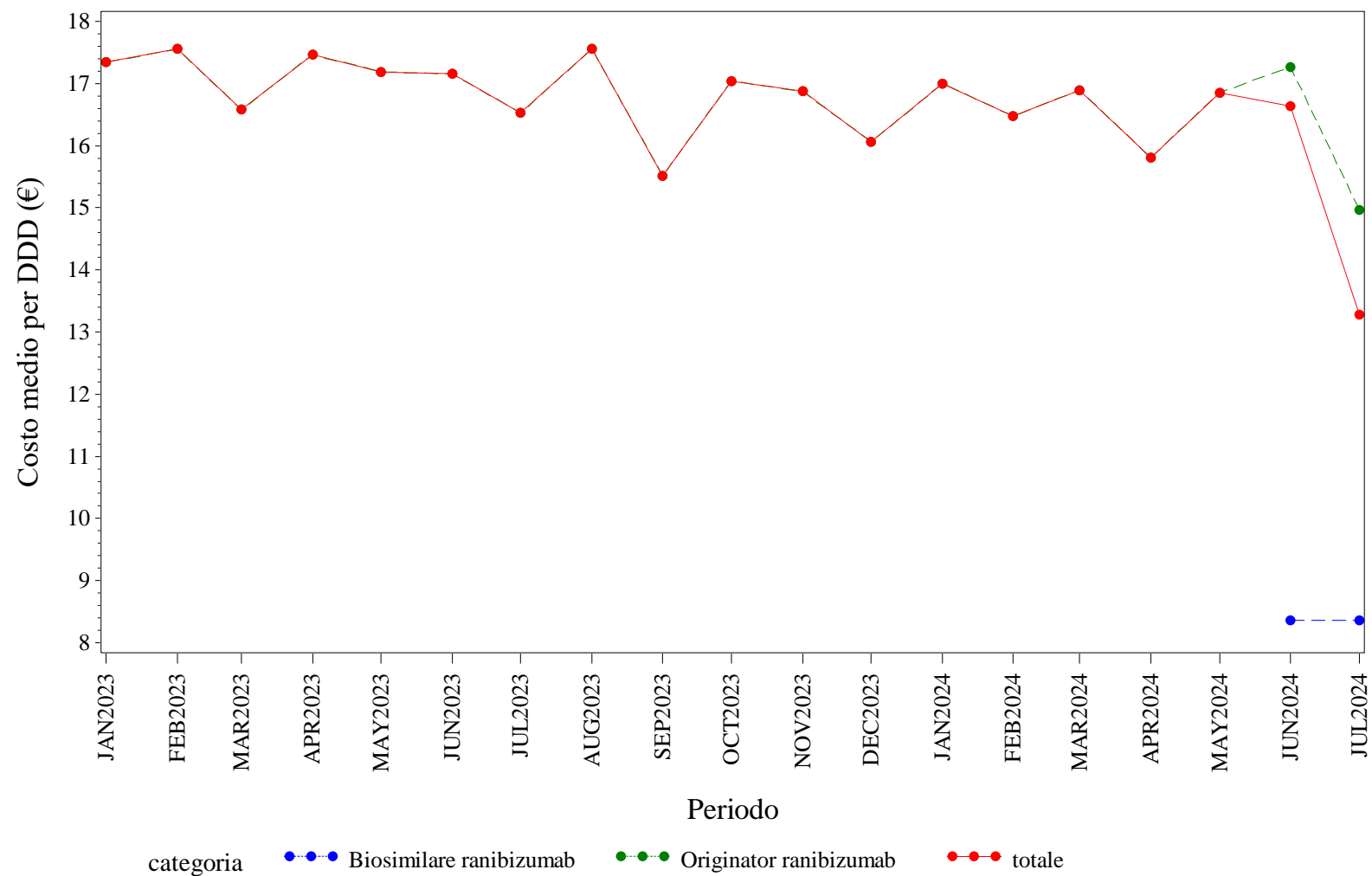

Elaborazione AIFA – Ufficio Monitoraggio della spesa farmaceutica
Dato NSIS/Tracciabilità' aggiornato lug-2024

LIGURIA. RANIBIZUMAB - Andamento mensile del costo medio per unità posologica per la categoria terapeutica (ATC IV)
(Fonte: NSIS-Tracciabilità del farmaco)

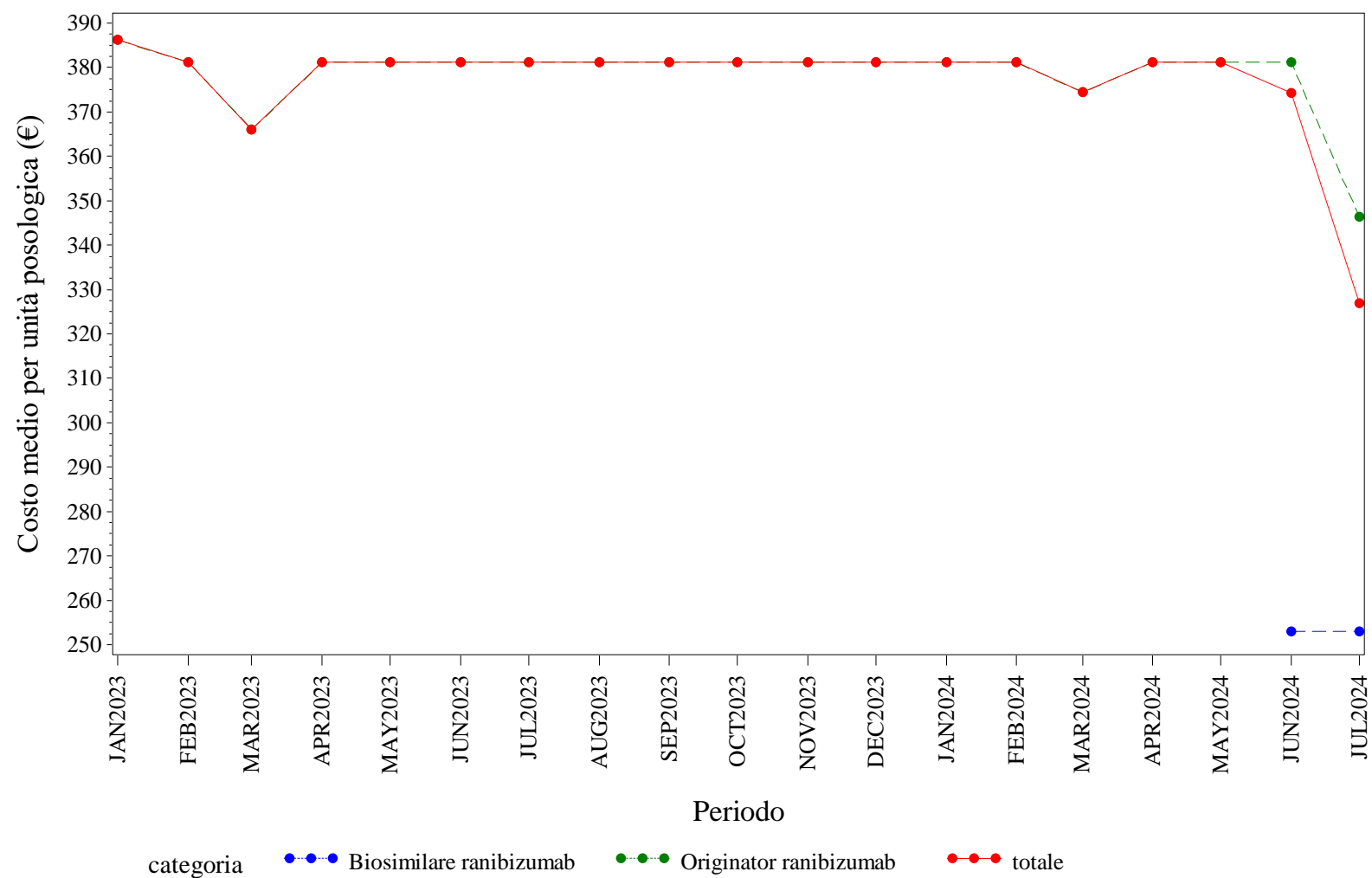

Elaborazione AIFA – Ufficio Monitoraggio della spesa farmaceutica
Dato NSIS/Tracciabilità' aggiornato lug-2024

LIGURIA. RITUXIMAB - Andamento mensile del prezzo medio per confezione per la categoria terapeutica (ATC IV)
(Fonte: NSIS-Tracciabilità del farmaco)

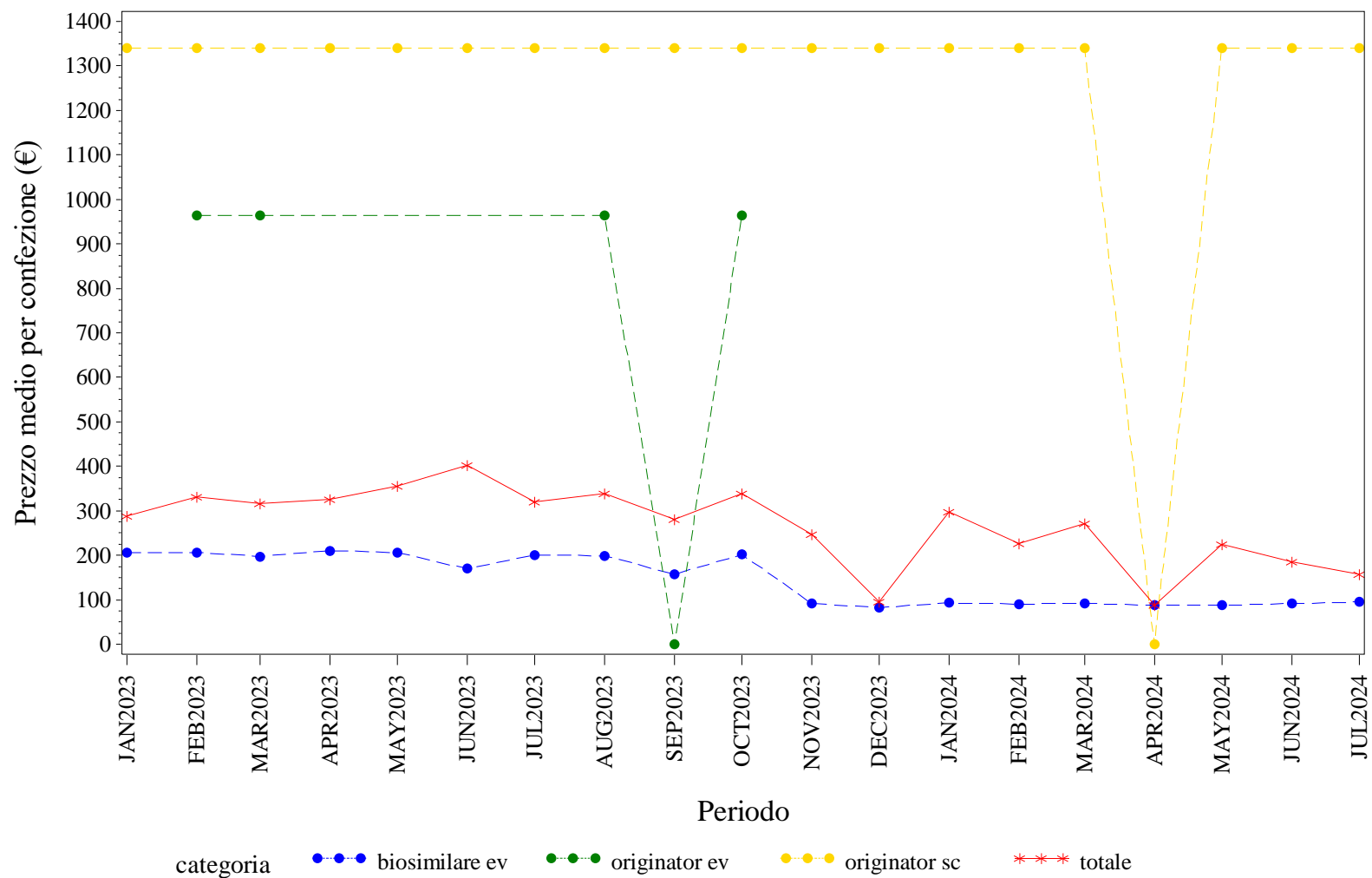

Elaborazione AIFA – Ufficio Monitoraggio della spesa farmaceutica
Dato NSIS/Tracciabilita' aggiornato lug-2024

LIGURIA. RITUXIMAB - Andamento mensile del costo medio per DDD per la categoria terapeutica (ATC IV)
(Fonte: NSIS-Tracciabilità del farmaco)

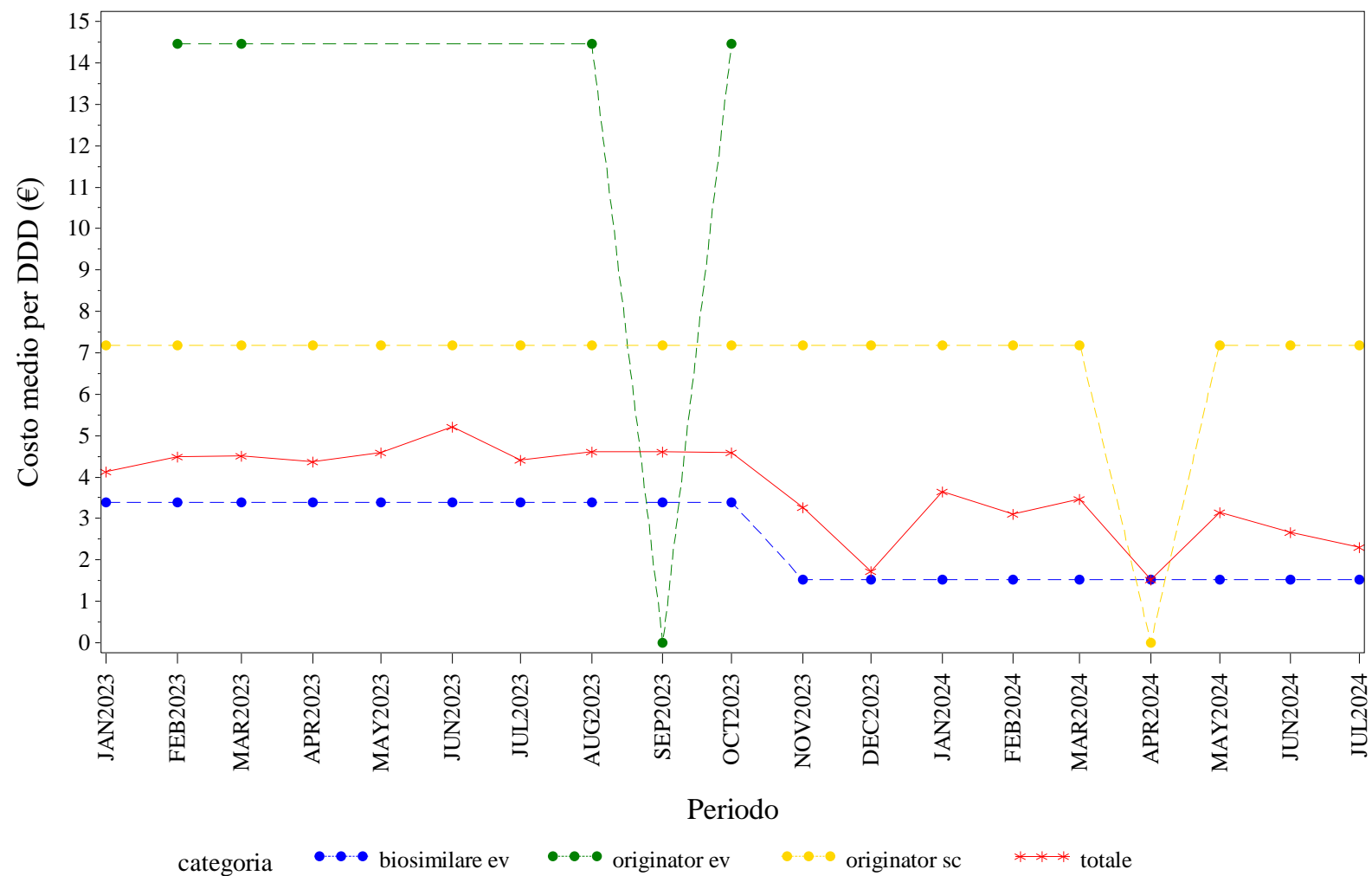

Elaborazione AIFA – Ufficio Monitoraggio della spesa farmaceutica
Dato NSIS/Tracciabilità' aggiornato lug-2024

LIGURIA. RITUXIMAB - Andamento mensile del costo medio per unità posologica per la categoria terapeutica (ATC IV)
(Fonte: NSIS-Tracciabilità del farmaco)

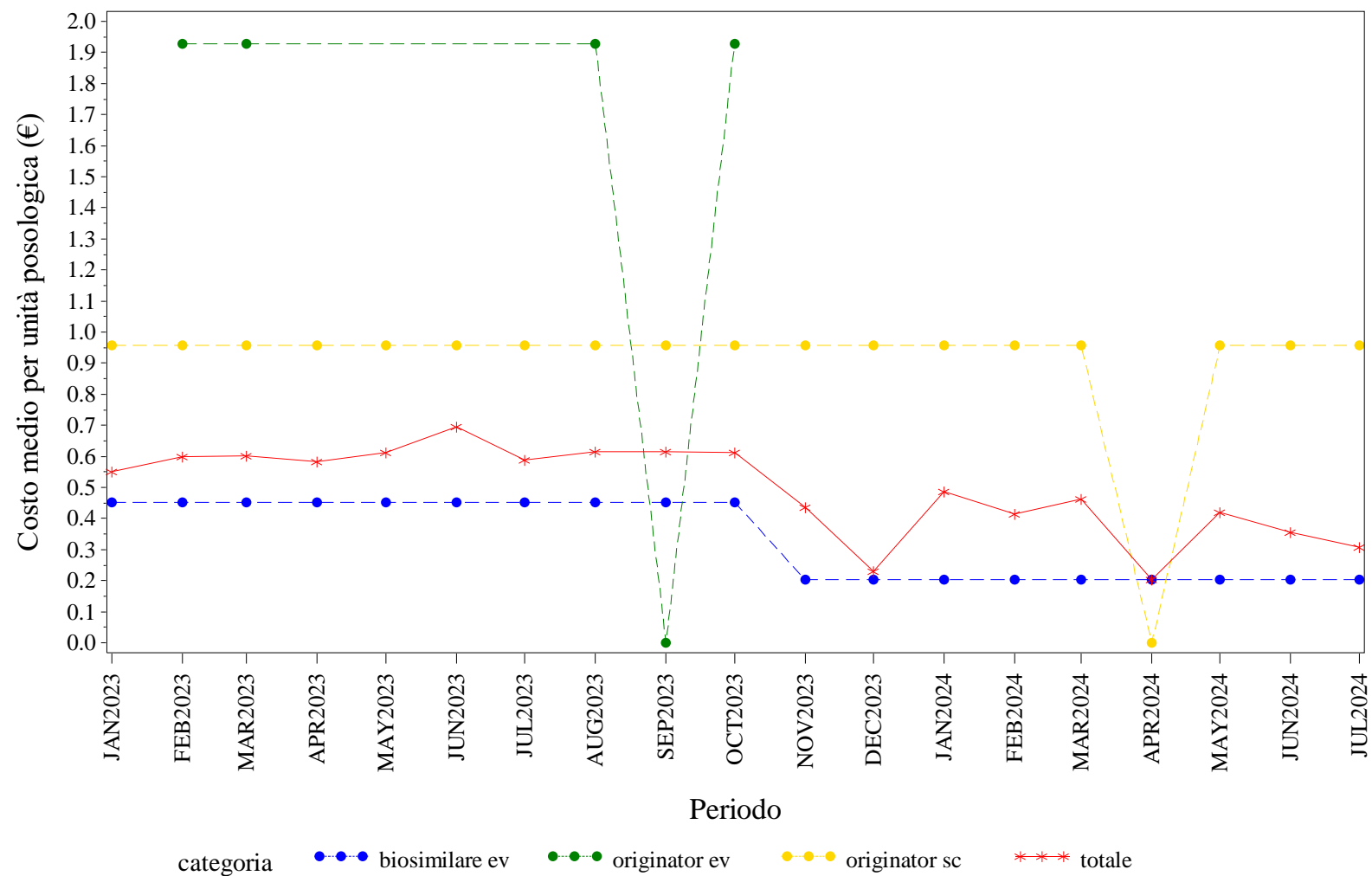

Elaborazione AIFA – Ufficio Monitoraggio della spesa farmaceutica
Dato NSIS/Tracciabilita' aggiornato lug-2024



LIGURIA. SOMATROPINE - Andamento mensile del costo medio per DDD per la categoria terapeutica (ATC IV)
(Fonte: NSIS-Tracciabilità del farmaco)

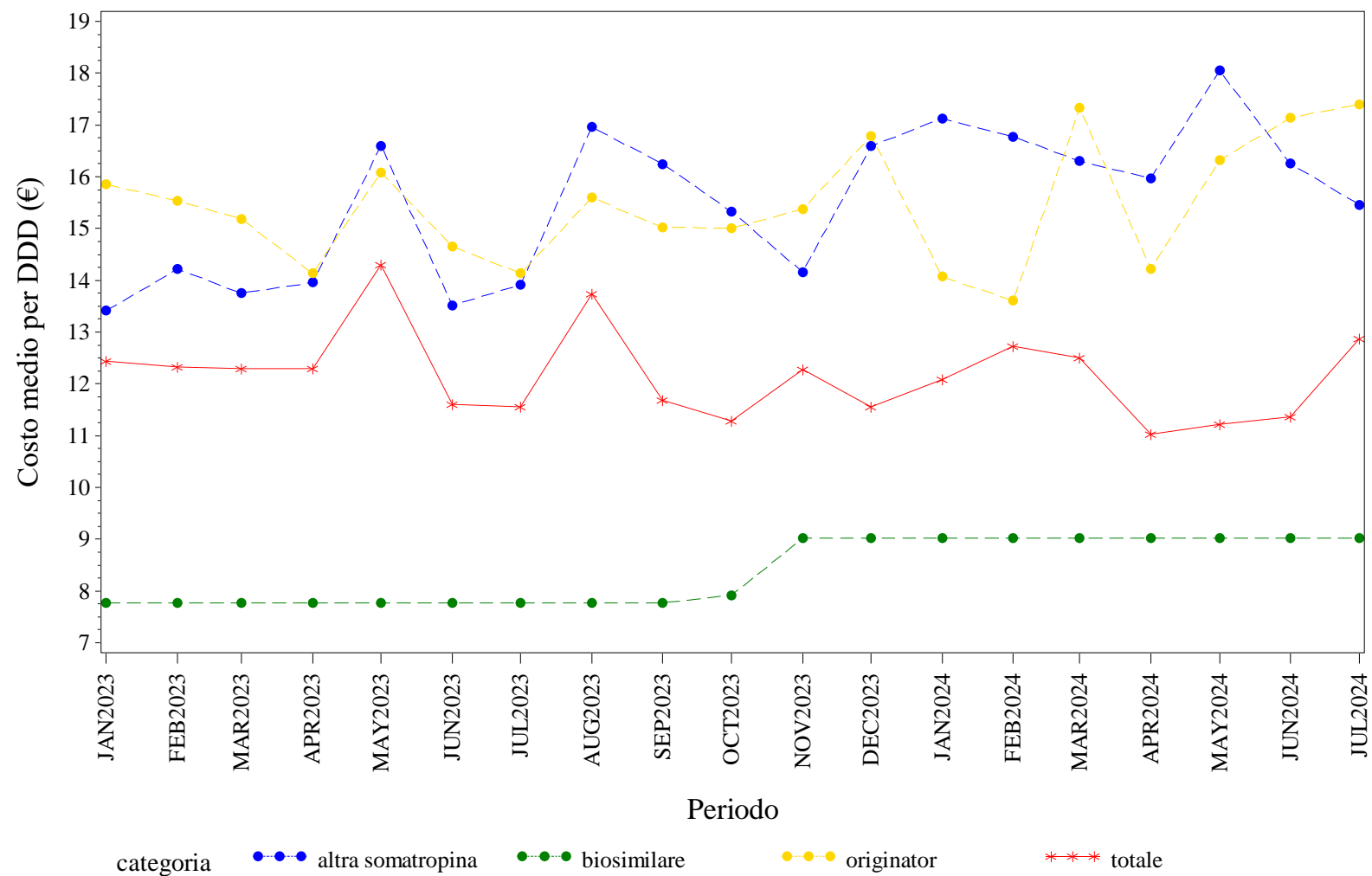

Elaborazione AIFA – Ufficio Monitoraggio della spesa farmaceutica
Dato NSIS/Tracciabilità' aggiornato lug-2024



LIGURIA. TERIPARATIDE - Andamento mensile del prezzo medio per confezione per la categoria terapeutica (ATC IV)
(Fonte: NSIS-Tracciabilità del farmaco)

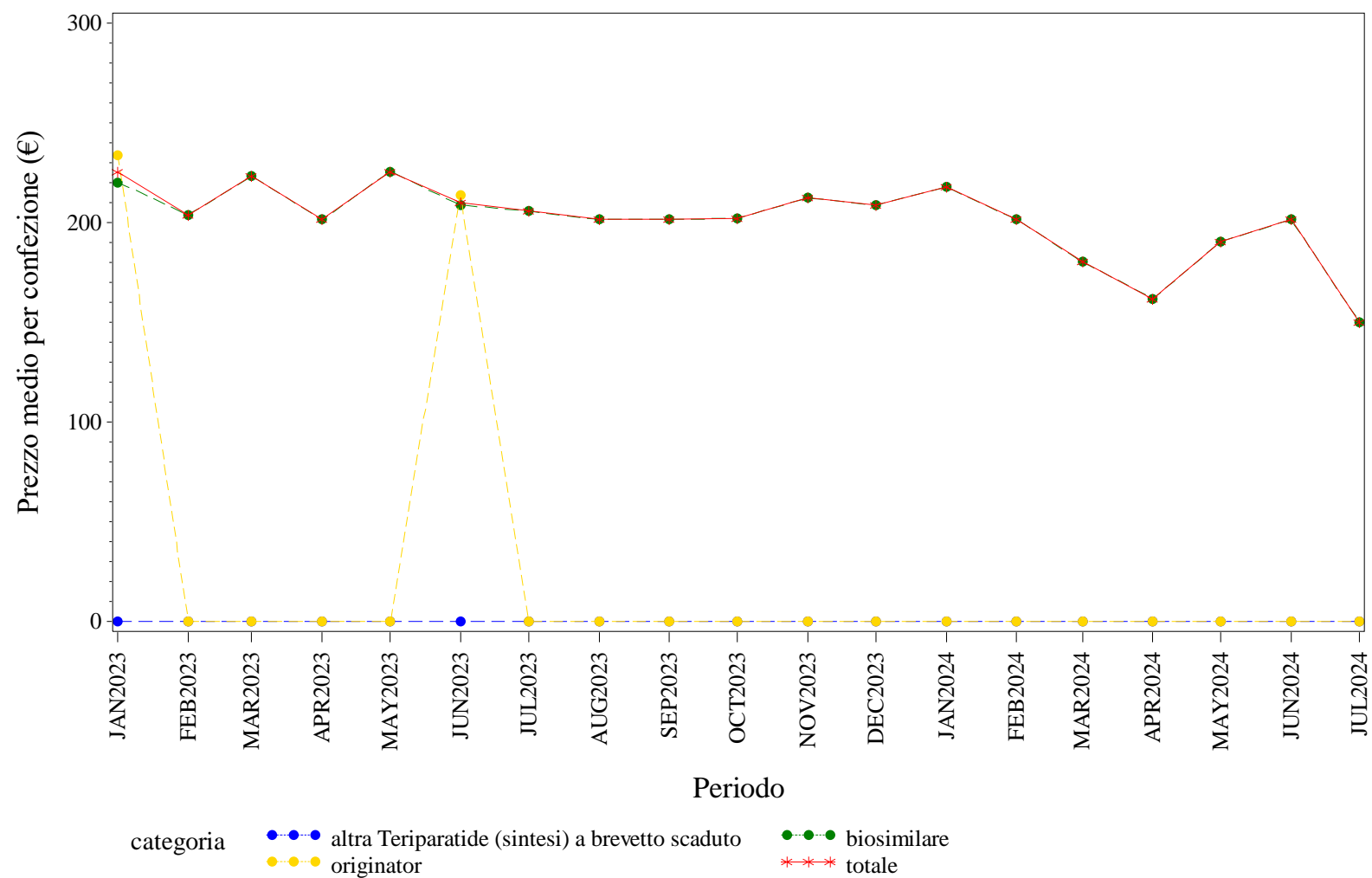

Elaborazione AIFA – Ufficio Monitoraggio della spesa farmaceutica
Dato NSIS/Tracciabilita' aggiornato lug-2024

LIGURIA. TERIPARATIDE - Andamento mensile del costo medio per DDD per la categoria terapeutica (ATC IV)
(Fonte: NSIS-Tracciabilità del farmaco)

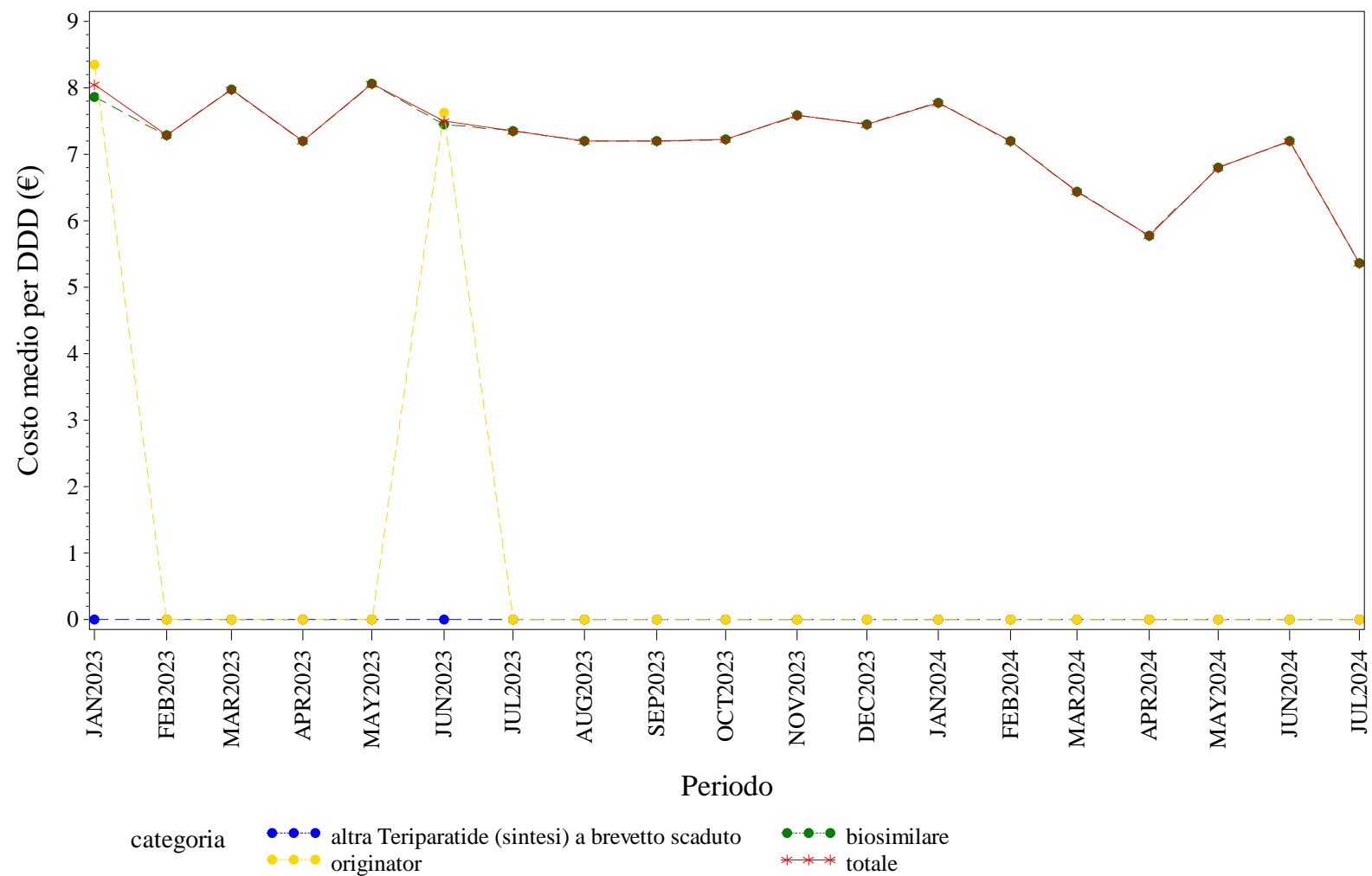

Elaborazione AIFA – Ufficio Monitoraggio della spesa farmaceutica
Dato NSIS/Tracciabilita' aggiornato lug-2024

LIGURIA. TERIPARATIDE - Andamento mensile del costo medio per unità posologica per la categoria terapeutica (ATC IV)
(Fonte: NSIS-Tracciabilità del farmaco)

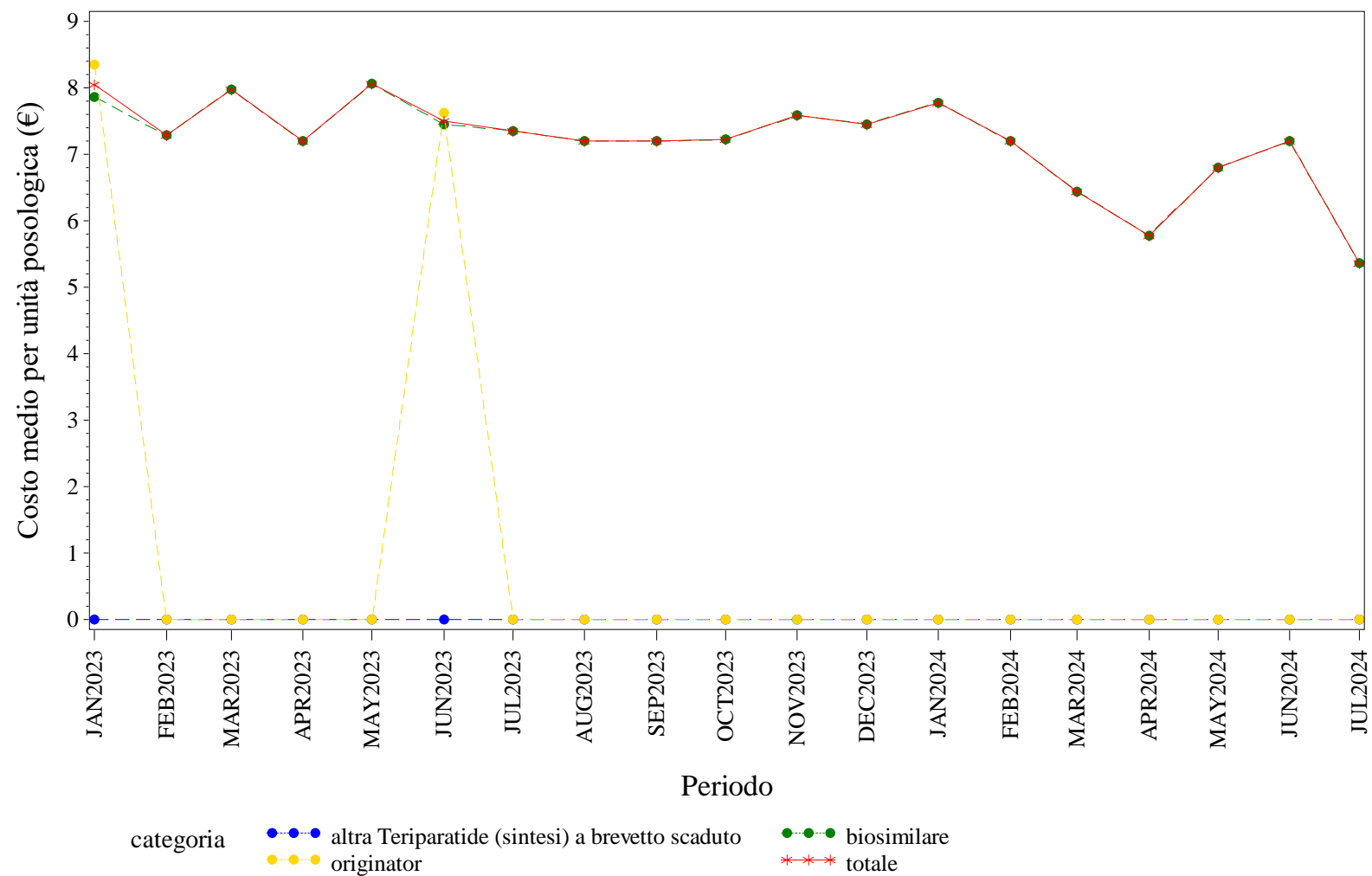

Elaborazione AIFA – Ufficio Monitoraggio della spesa farmaceutica
Dato NSIS/Tracciabilita' aggiornato lug-2024

LIGURIA. TOCILIZUMAB - Andamento mensile del prezzo medio per confezione per la categoria terapeutica (ATC IV)
(Fonte: NSIS-Tracciabilità del farmaco)

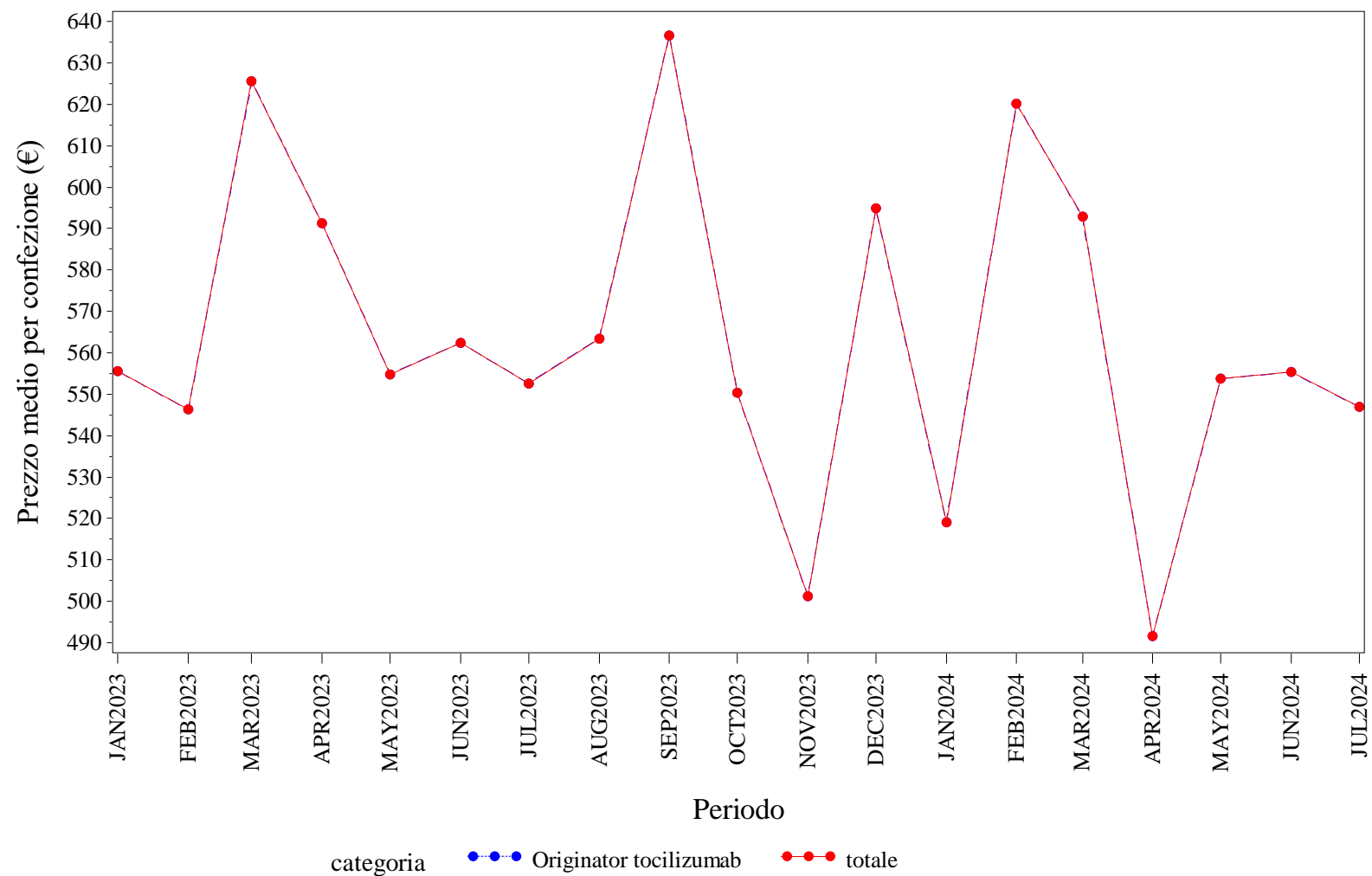

Elaborazione AIFA – Ufficio Monitoraggio della spesa farmaceutica
Dato NSIS/Tracciabilita' aggiornato lug-2024

LIGURIA. TOCILIZUMAB - Andamento mensile del costo medio per DDD per la categoria terapeutica (ATC IV)
(Fonte: NSIS-Tracciabilità del farmaco)

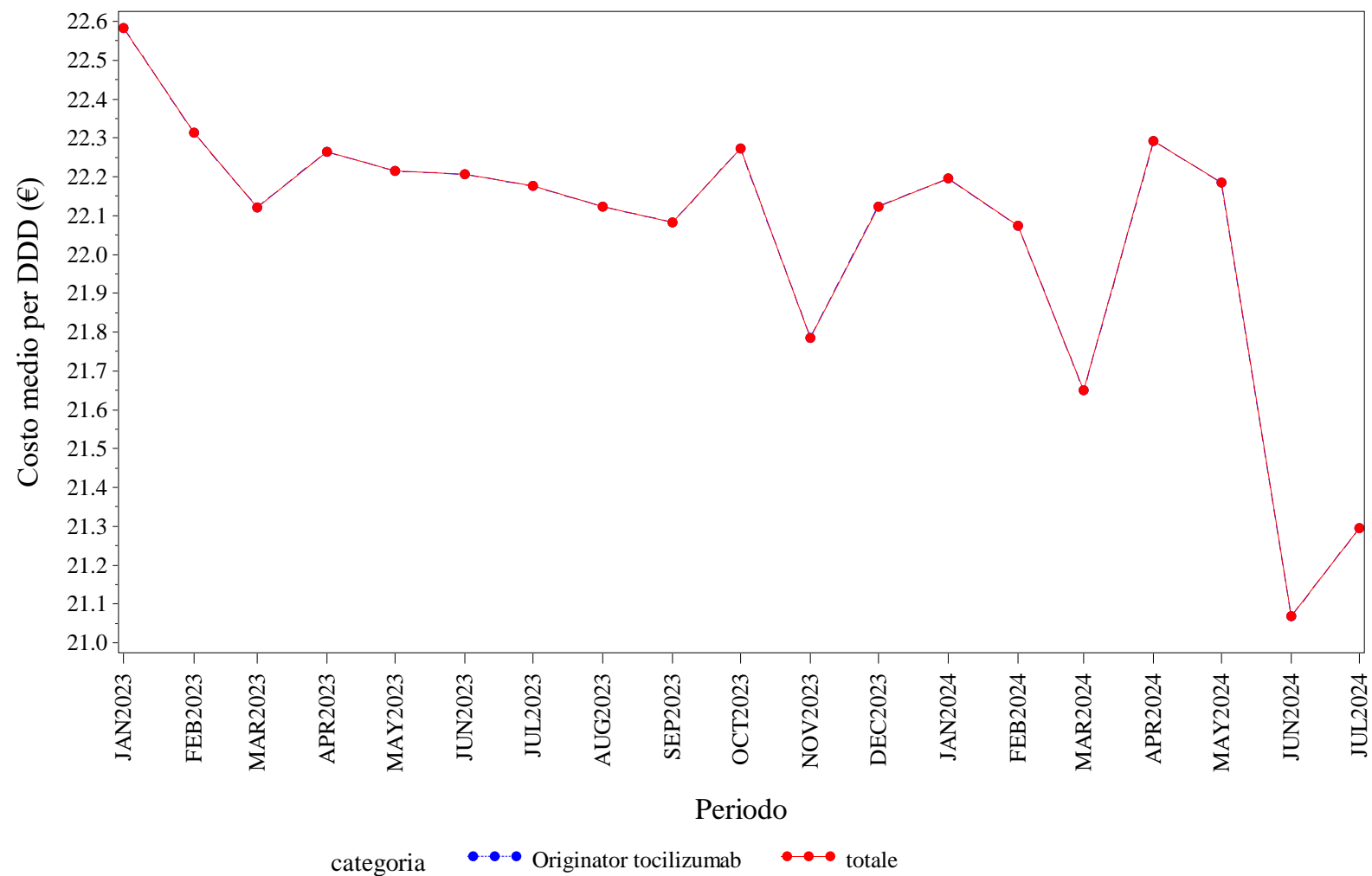

Elaborazione AIFA – Ufficio Monitoraggio della spesa farmaceutica
Dato NSIS/Tracciabilità' aggiornato lug-2024

LIGURIA. TOCILIZUMAB - Andamento mensile del costo medio per unità posologica per la categoria terapeutica (ATC IV)
(Fonte: NSIS-Tracciabilità del farmaco)

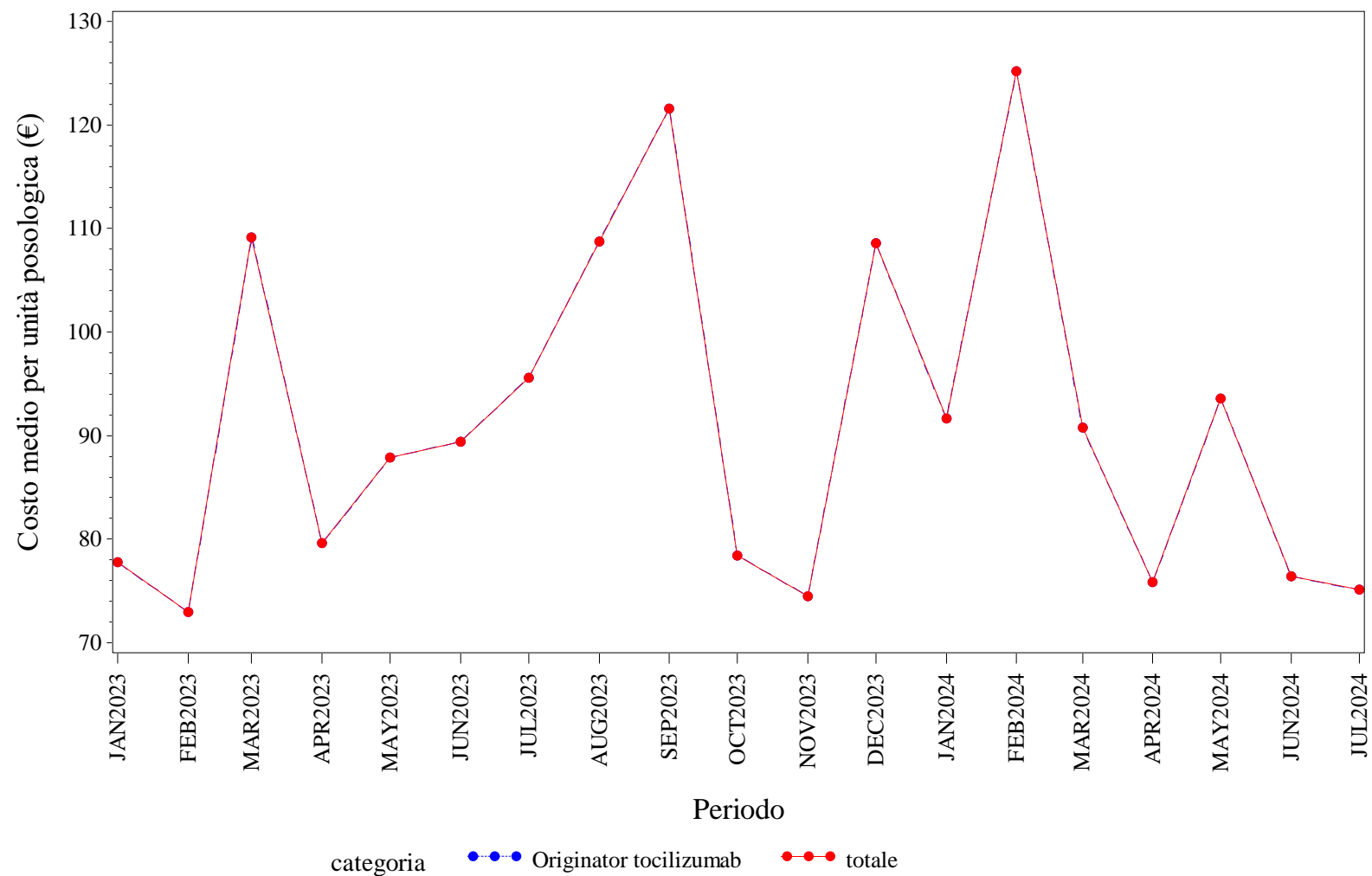

Elaborazione AIFA – Ufficio Monitoraggio della spesa farmaceutica
Dato NSIS/Tracciabilità' aggiornato lug-2024

LIGURIA. TRASTUZUMAB - Andamento mensile del prezzo medio per confezione per la categoria terapeutica (ATC IV)

(Fonte: NSIS-Tracciabilità del farmaco)

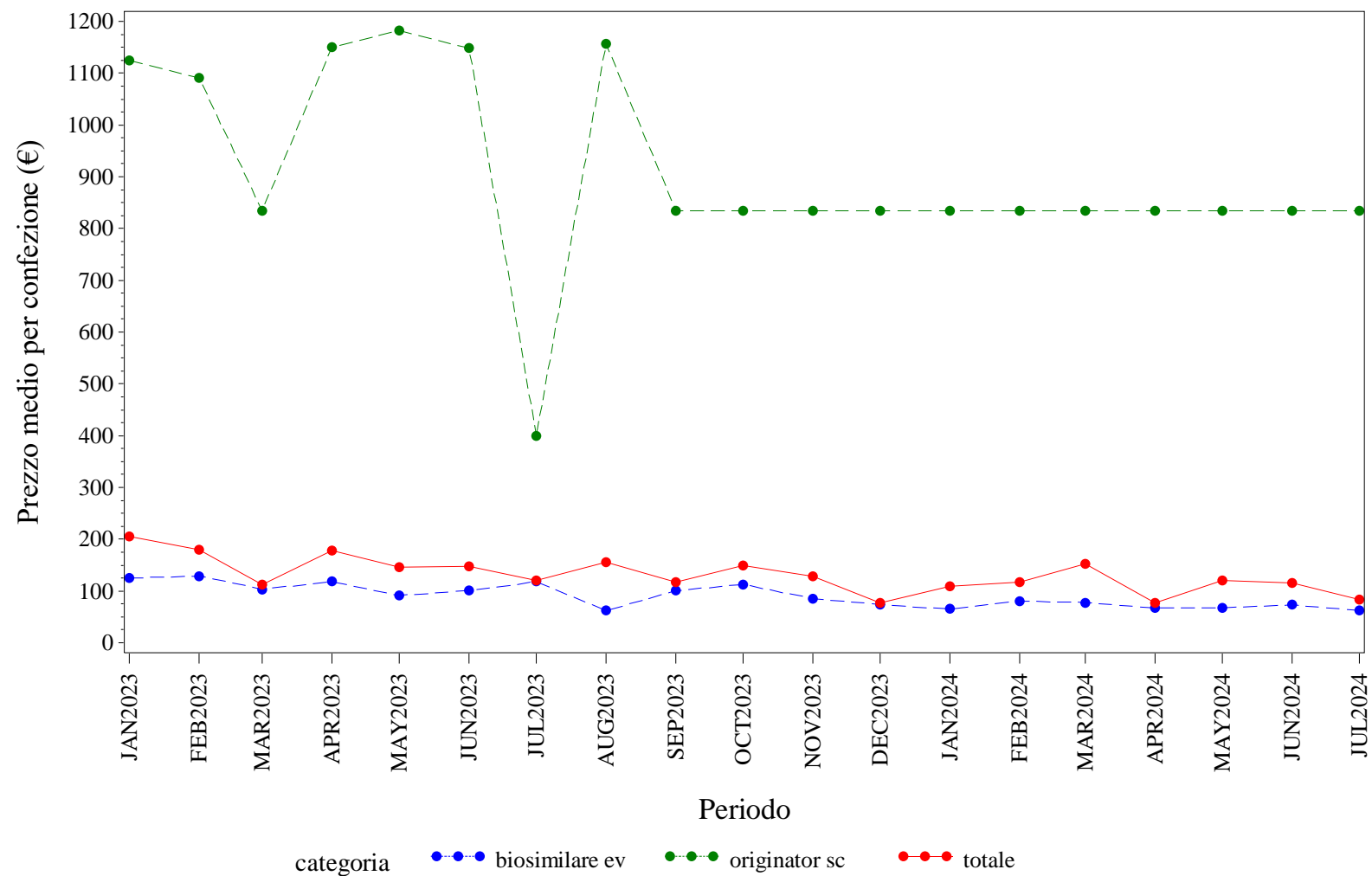

Elaborazione AIFA – Ufficio Monitoraggio della spesa farmaceutica
 Dato NSIS/Tracciabilita' aggiornato lug-2024

LIGURIA. TRASTUZUMAB - Andamento mensile del costo medio per DDD per la categoria terapeutica (ATC IV)
(Fonte: NSIS-Tracciabilità del farmaco)

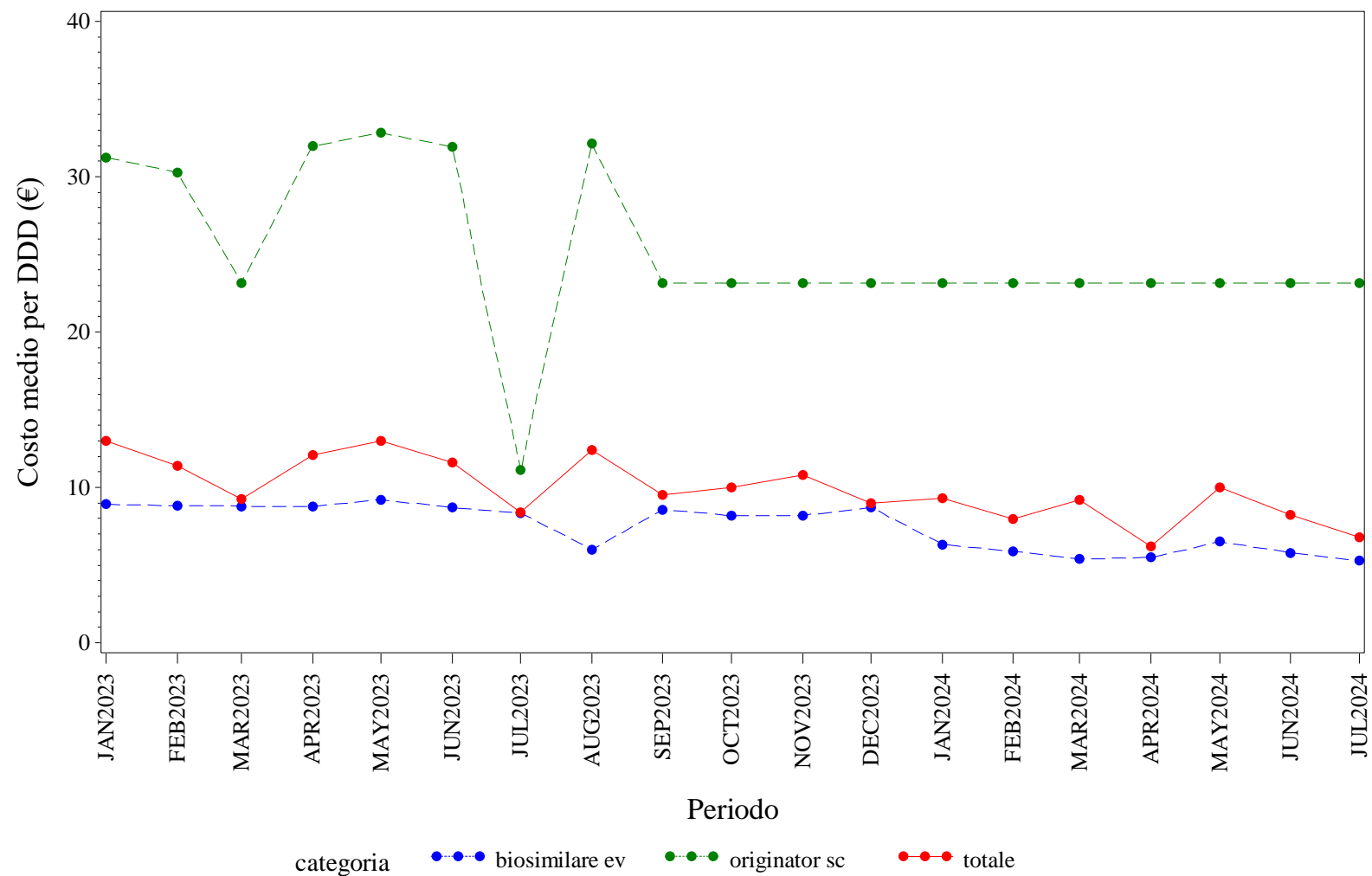

Elaborazione AIFA – Ufficio Monitoraggio della spesa farmaceutica
Dato NSIS/Tracciabilita' aggiornato lug-2024

LIGURIA. TRASTUZUMAB - Andamento mensile del costo medio per unità posologica per la categoria terapeutica (ATC IV)
(Fonte: NSIS-Tracciabilità del farmaco)

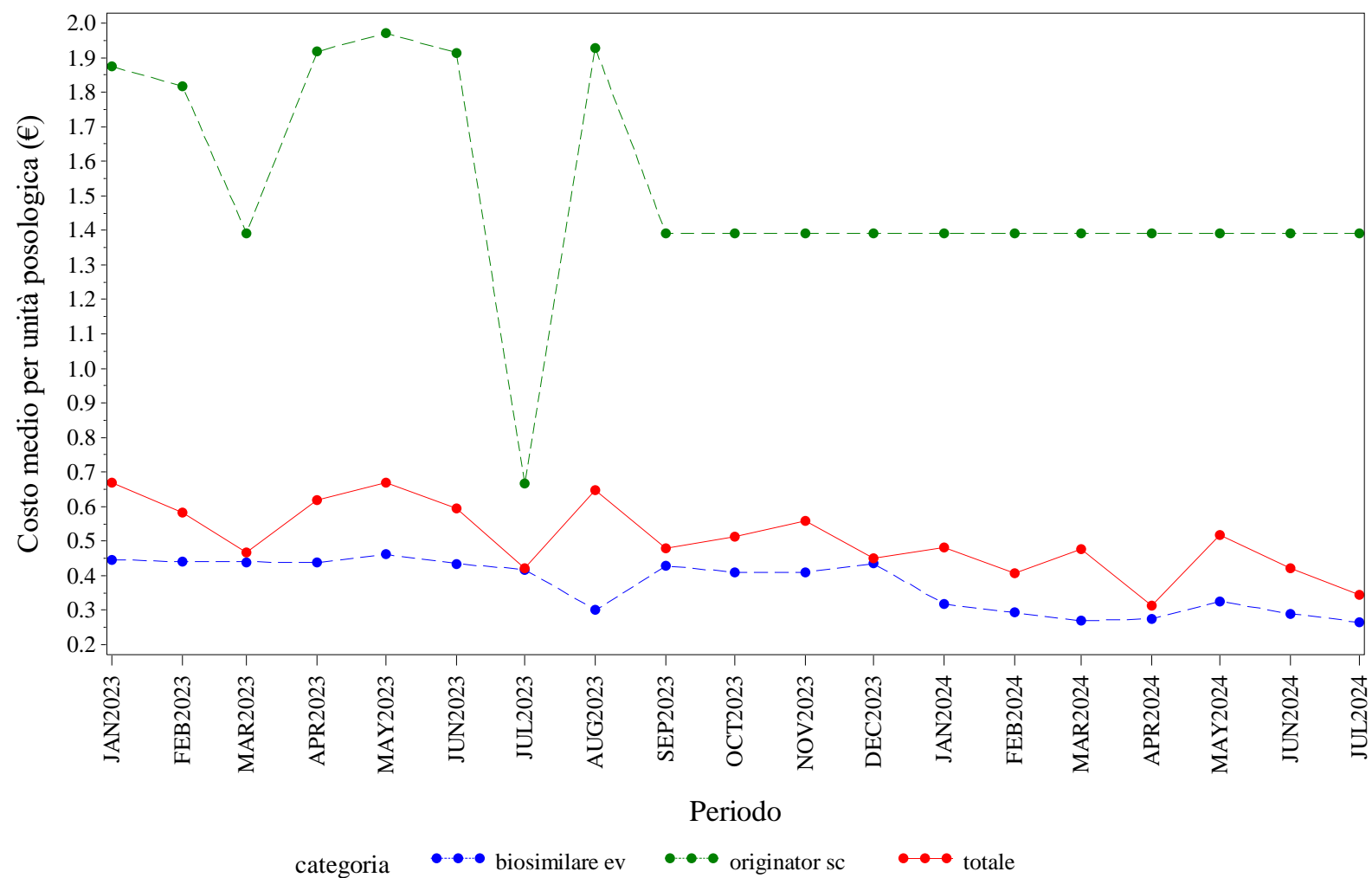

Elaborazione AIFA – Ufficio Monitoraggio della spesa farmaceutica
Dato NSIS/Tracciabilità' aggiornato lug-2024



LOMBARDIA. Trend mensile del prezzo medio per confezione, DDD, unità posologica per la categoria terapeutica (ATC IV)

LOMBARDIA. ANTI TNF-ALFA - Andamento mensile del prezzo medio per confezione per la categoria terapeutica (ATC IV)
(Fonte: NSIS-Tracciabilità del farmaco)

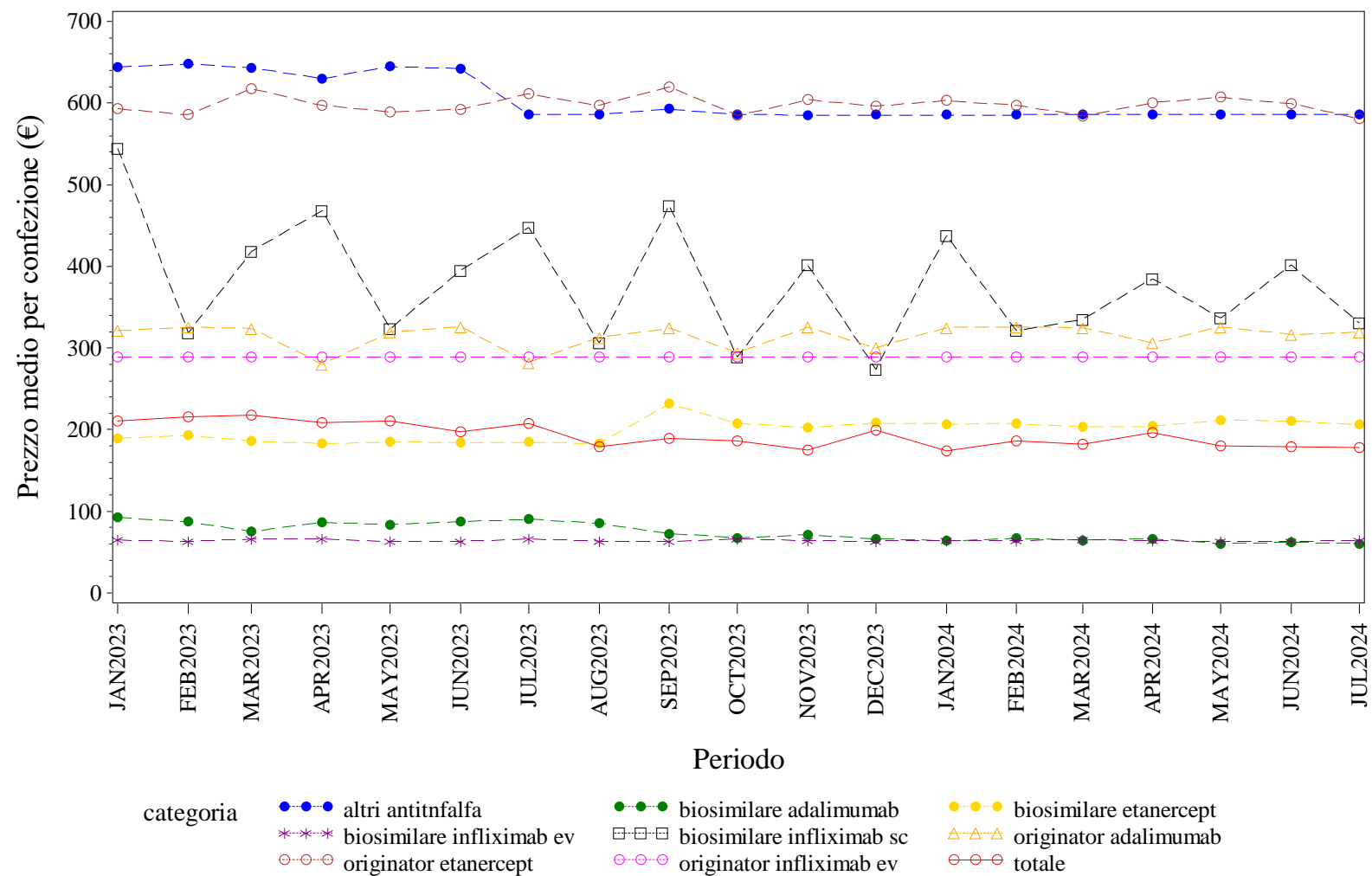

Elaborazione AIFA – Ufficio Monitoraggio della spesa farmaceutica
Dato NSIS/Tracciabilita' aggiornato lug-2024

LOMBARDIA. ANTI TNF-ALFA - Andamento mensile del costo medio per DDD per la categoria terapeutica (ATC IV)
(Fonte: NSIS-Tracciabilità del farmaco)

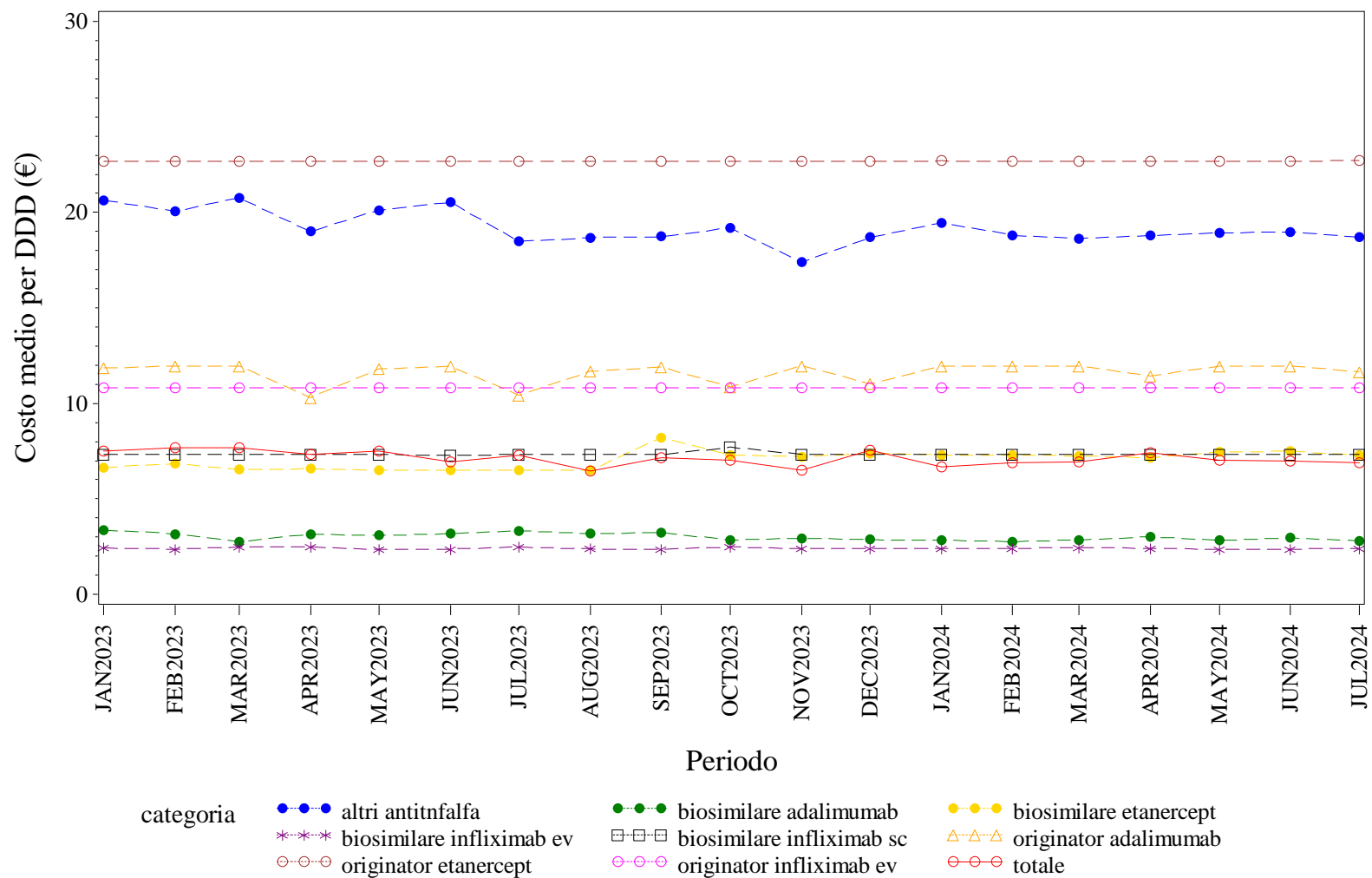

Elaborazione AIFA – Ufficio Monitoraggio della spesa farmaceutica
Dato NSIS/Tracciabilità' aggiornato lug-2024

LOMBARDIA. ANTI TNF-ALFA - Andamento mensile del costo medio per unità posologica per la categoria terapeutica (ATC IV)
(Fonte: NSIS-Tracciabilità del farmaco)

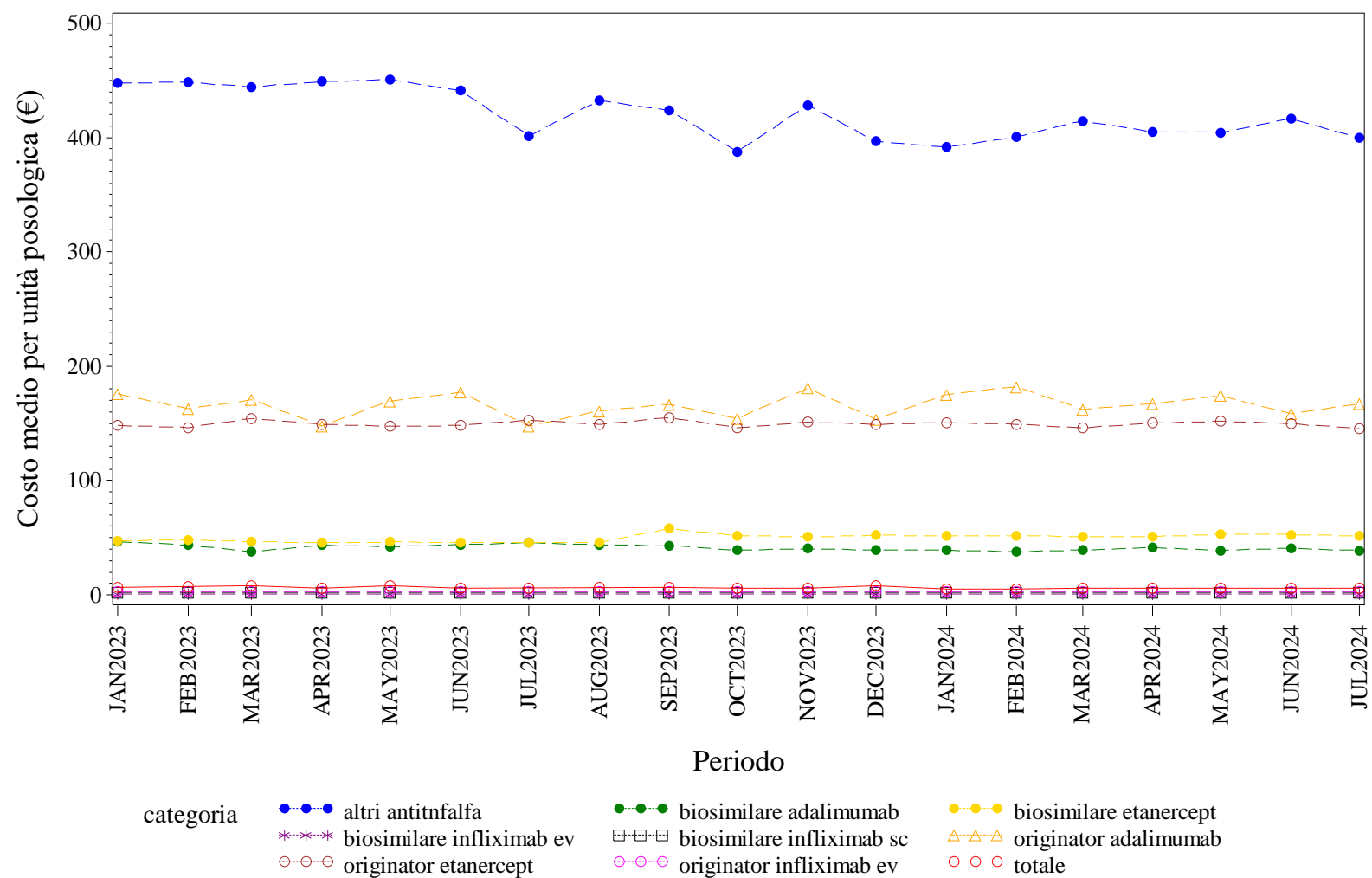

Elaborazione AIFA – Ufficio Monitoraggio della spesa farmaceutica
Dato NSIS/Tracciabilità' aggiornato lug-2024

LOMBARDIA. BEVACIZUMAB - Andamento mensile del prezzo medio per confezione per la categoria terapeutica (ATC IV)
(Fonte: NSIS-Tracciabilità del farmaco)

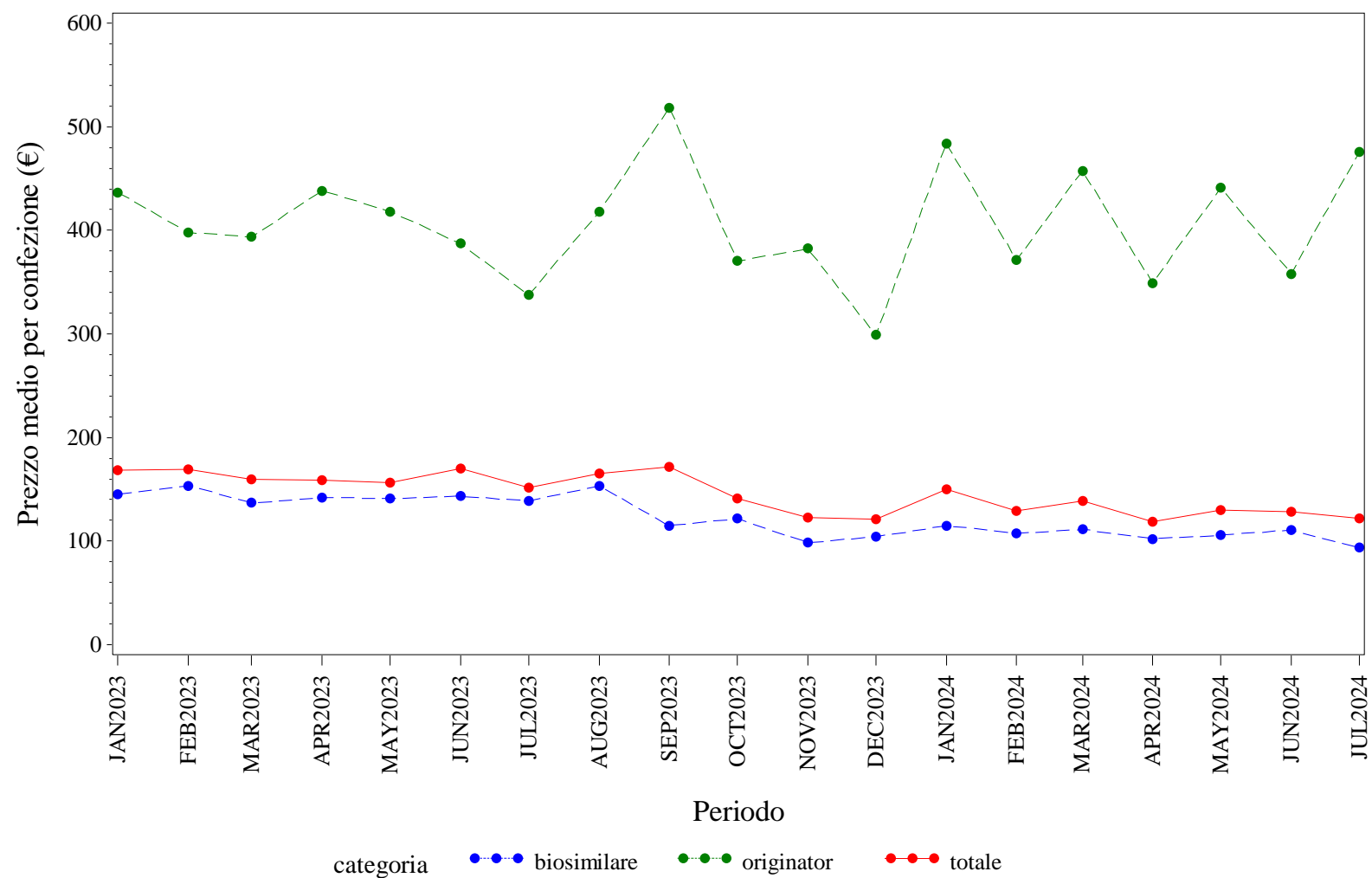

Elaborazione AIFA – Ufficio Monitoraggio della spesa farmaceutica
Dato NSIS/Tracciabilità' aggiornato lug-2024

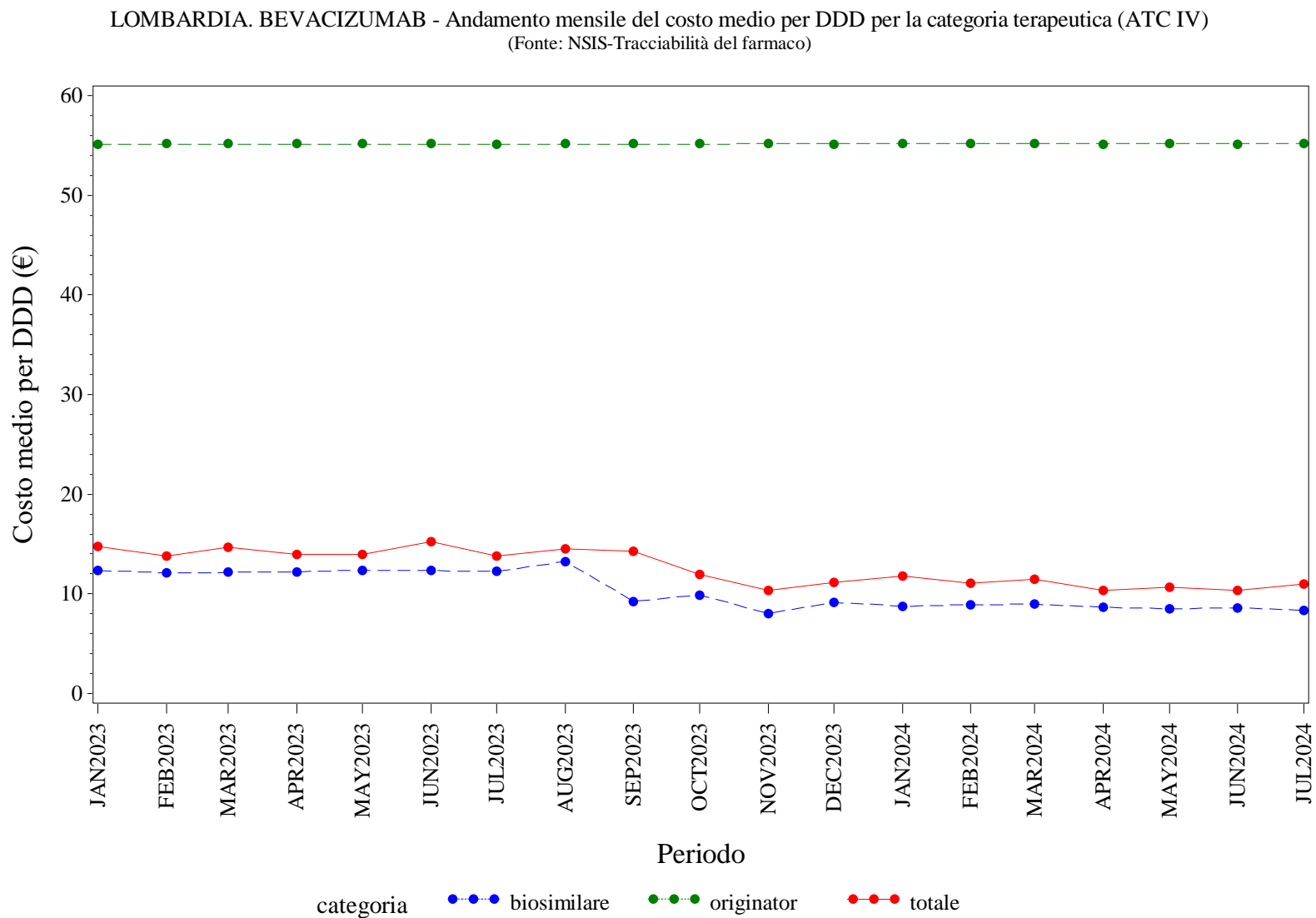

Elaborazione AIFA – Ufficio Monitoraggio della spesa farmaceutica
Dato NSIS/Tracciabilità' aggiornato lug-2024

LOMBARDIA. BEVACIZUMAB - Andamento mensile del costo medio per unità posologica per la categoria terapeutica (ATC IV)
(Fonte: NSIS-Tracciabilità del farmaco)

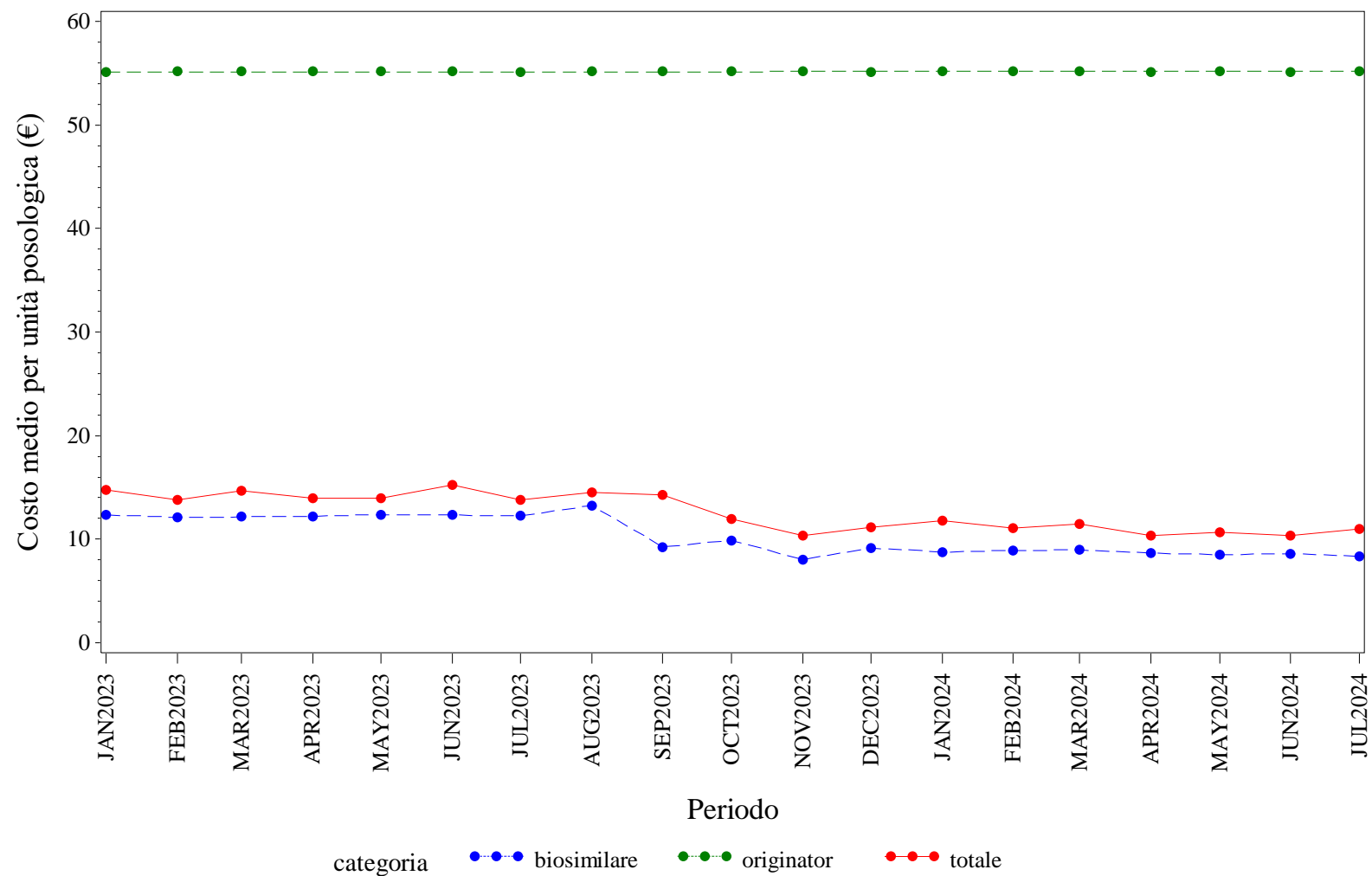

Elaborazione AIFA – Ufficio Monitoraggio della spesa farmaceutica
Dato NSIS/Tracciabilità' aggiornato lug-2024

LOMBARDIA. ECULIZUMAB - Andamento mensile del prezzo medio per confezione per la categoria terapeutica (ATC IV)
(Fonte: NSIS-Tracciabilità del farmaco)

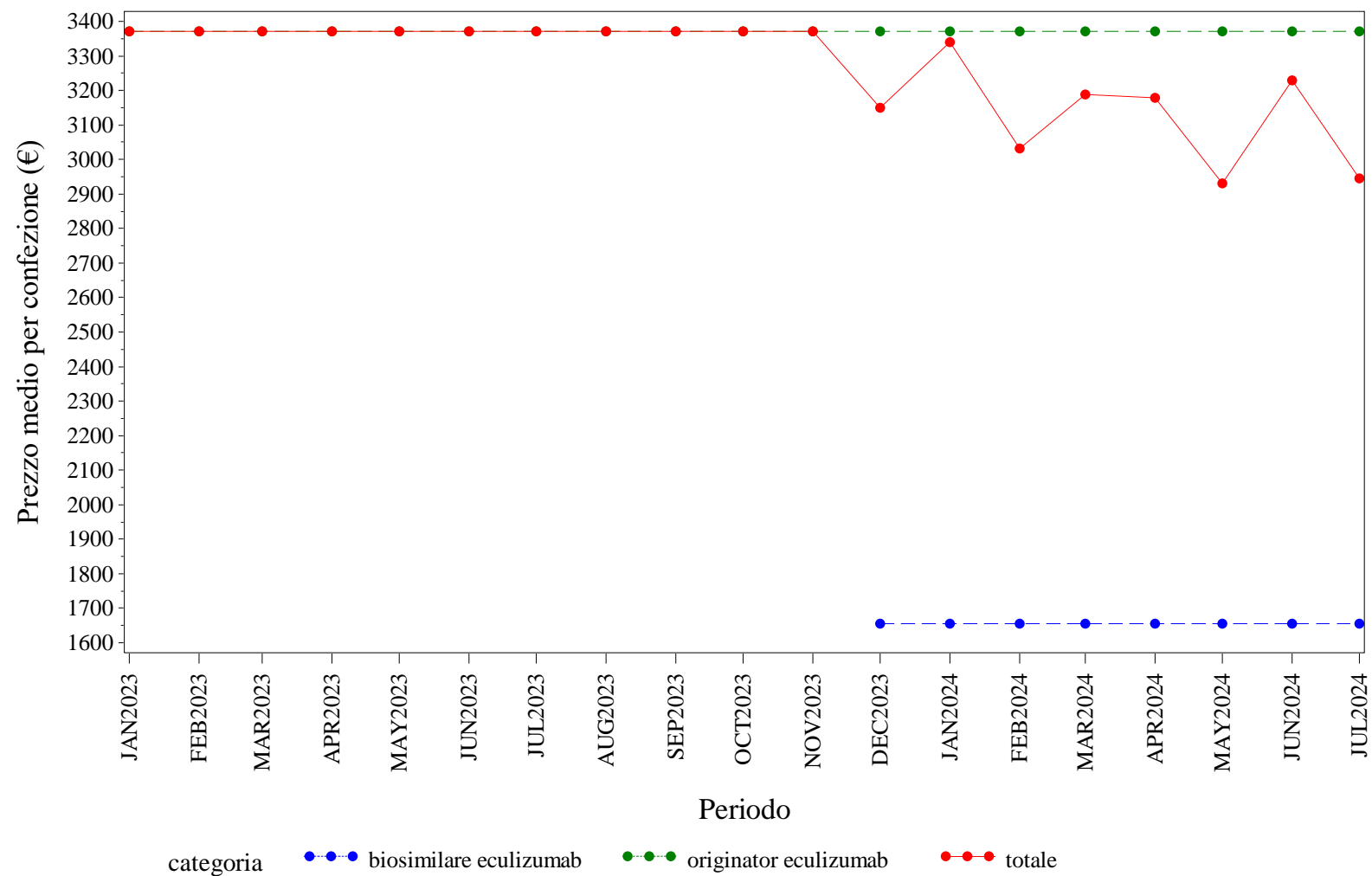

Elaborazione AIFA – Ufficio Monitoraggio della spesa farmaceutica
Dato NSIS/Tracciabilità' aggiornato lug-2024

LOMBARDIA. ECULIZUMAB - Andamento mensile del costo medio per DDD per la categoria terapeutica (ATC IV)

(Fonte: NSIS-Tracciabilità del farmaco)

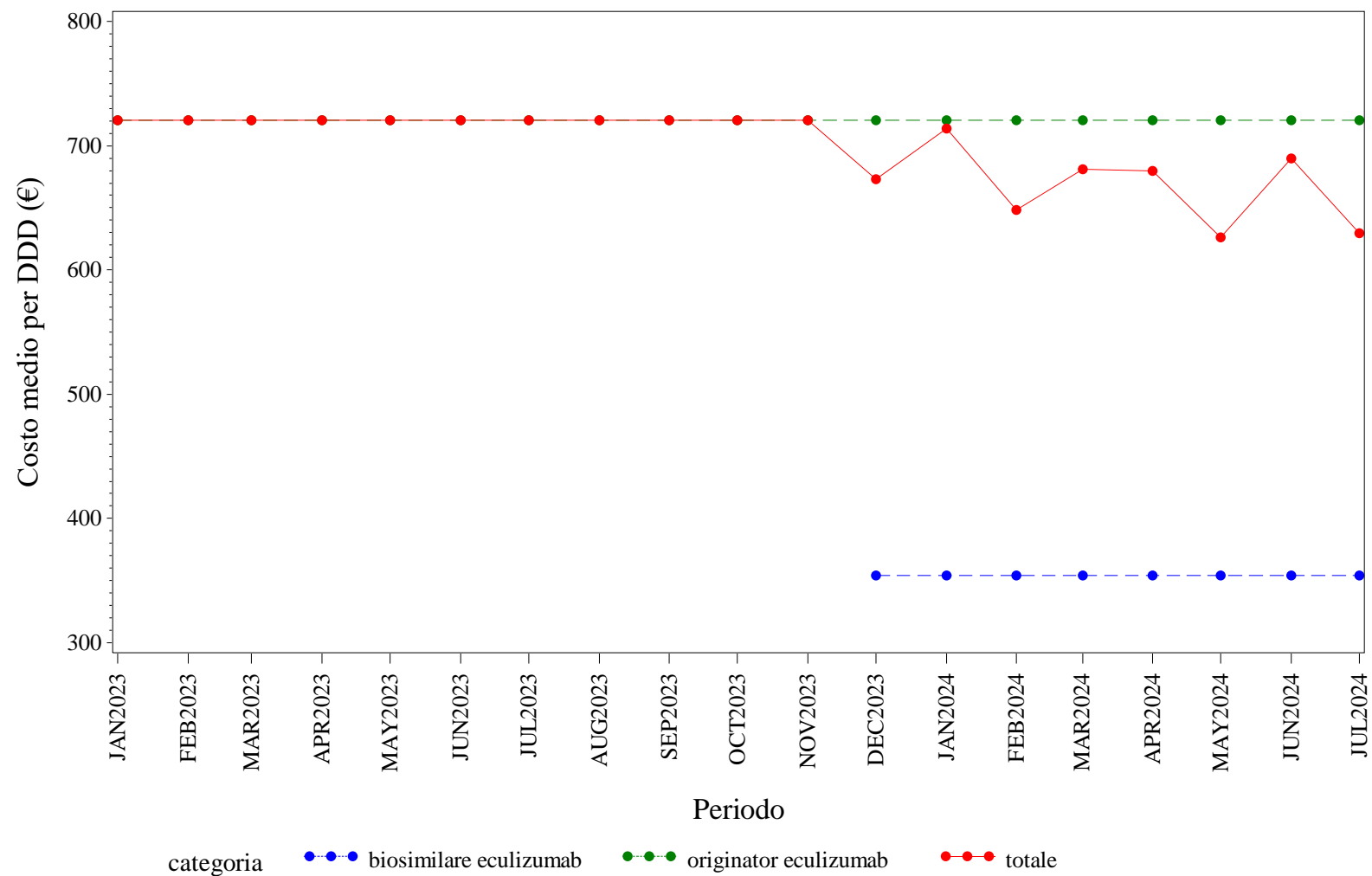

Elaborazione AIFA – Ufficio Monitoraggio della spesa farmaceutica
 Dato NSIS/Tracciabilita' aggiornato lug-2024

LOMBARDIA. ECULIZUMAB - Andamento mensile del costo medio per unità posologica per la categoria terapeutica (ATC IV)
(Fonte: NSIS-Tracciabilità del farmaco)

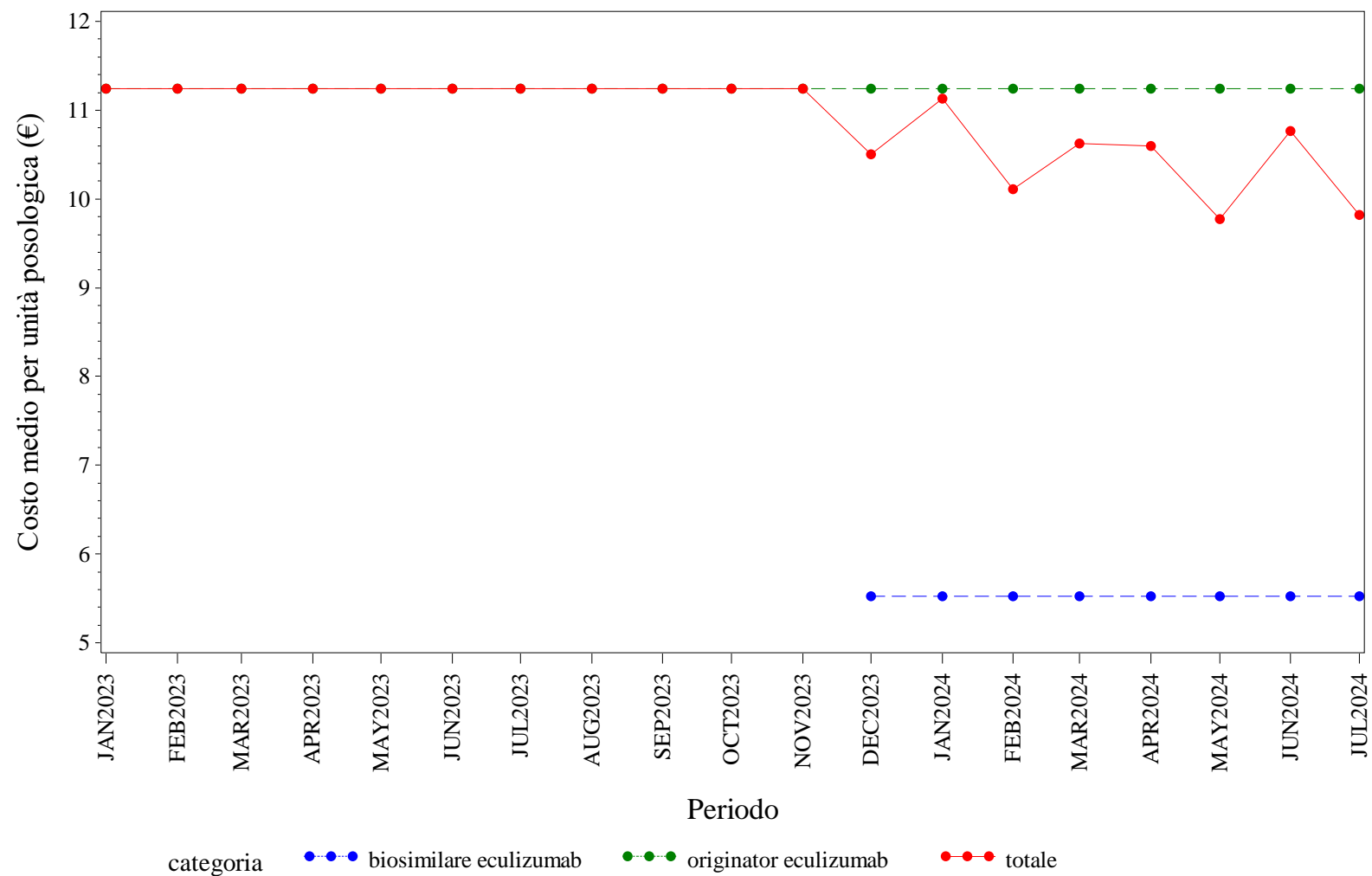

Elaborazione AIFA – Ufficio Monitoraggio della spesa farmaceutica
Dato NSIS/Tracciabilità' aggiornato lug-2024

LOMBARDIA. EPARINE A BASSO PESO MOLECOLARE - Andamento mensile del prezzo medio per confezione per la categoria terapeutica (ATC IV)
(Fonte: NSIS-Tracciabilità del farmaco)

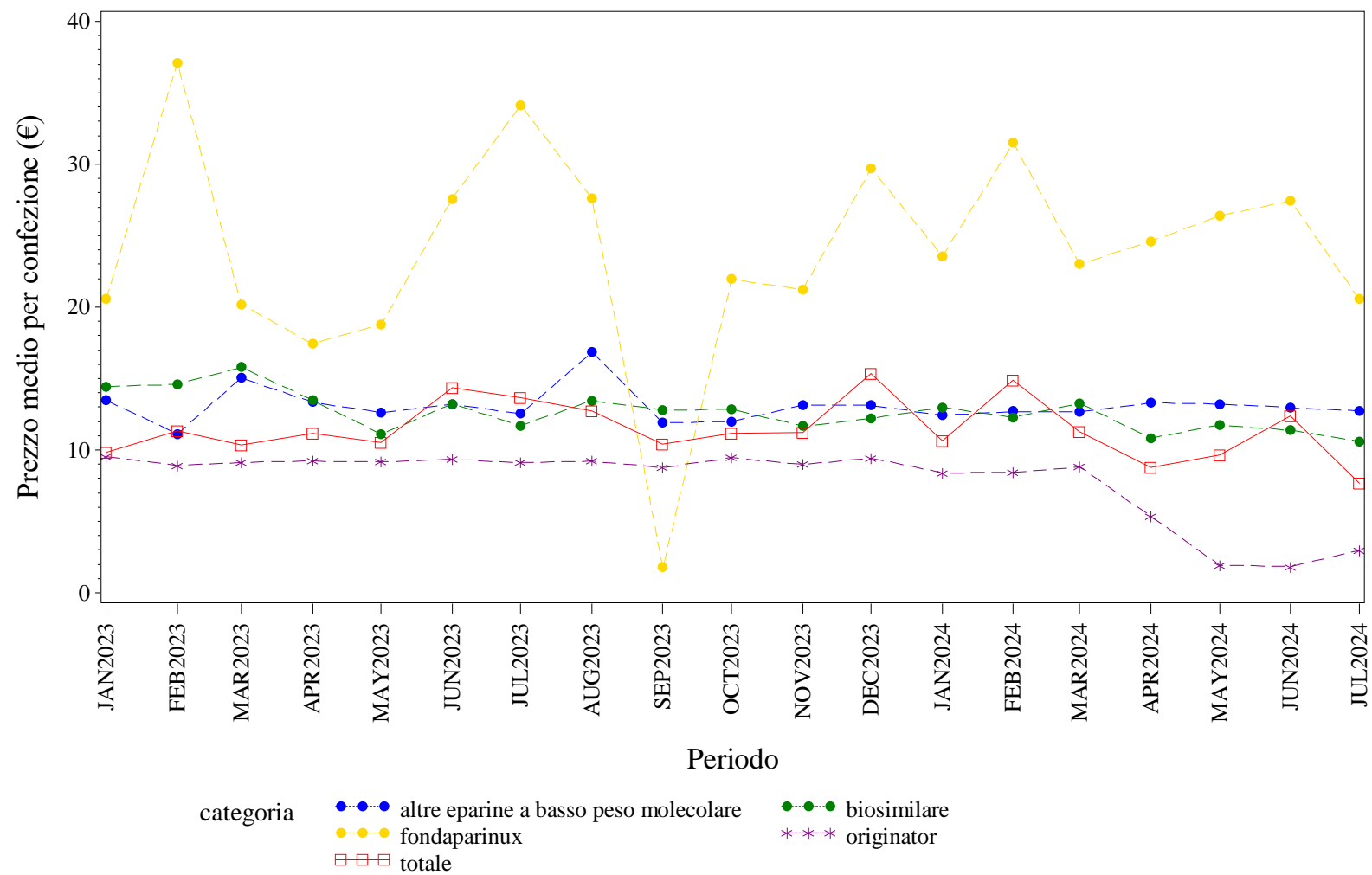

Elaborazione AIFA – Ufficio Monitoraggio della spesa farmaceutica
Dato NSIS/Tracciabilità' aggiornato lug-2024

LOMBARDIA. EPARINE A BASSO PESO MOLECOLARE - Andamento mensile del costo medio per DDD per la categoria terapeutica (ATC IV)
(Fonte: NSIS-Tracciabilità del farmaco)

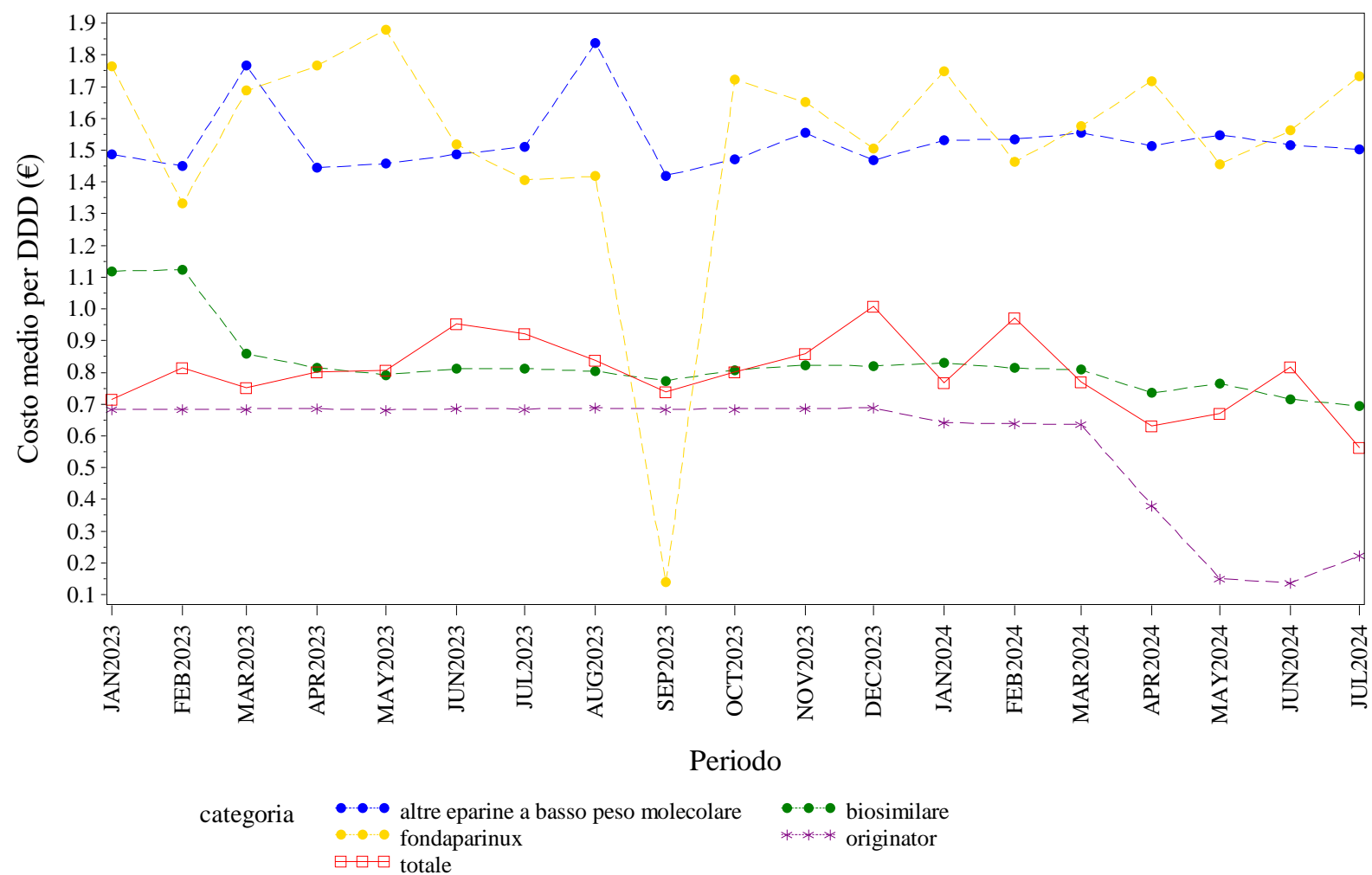

Elaborazione AIFA – Ufficio Monitoraggio della spesa farmaceutica
Dato NSIS/Tracciabilità' aggiornato lug-2024

LOMBARDIA. EPARINE A BASSO PESO MOLECOLARE - Andamento mensile del costo medio per unità posologica per la categoria terapeutica (ATC IV)
(Fonte: NSIS-Tracciabilità del farmaco)

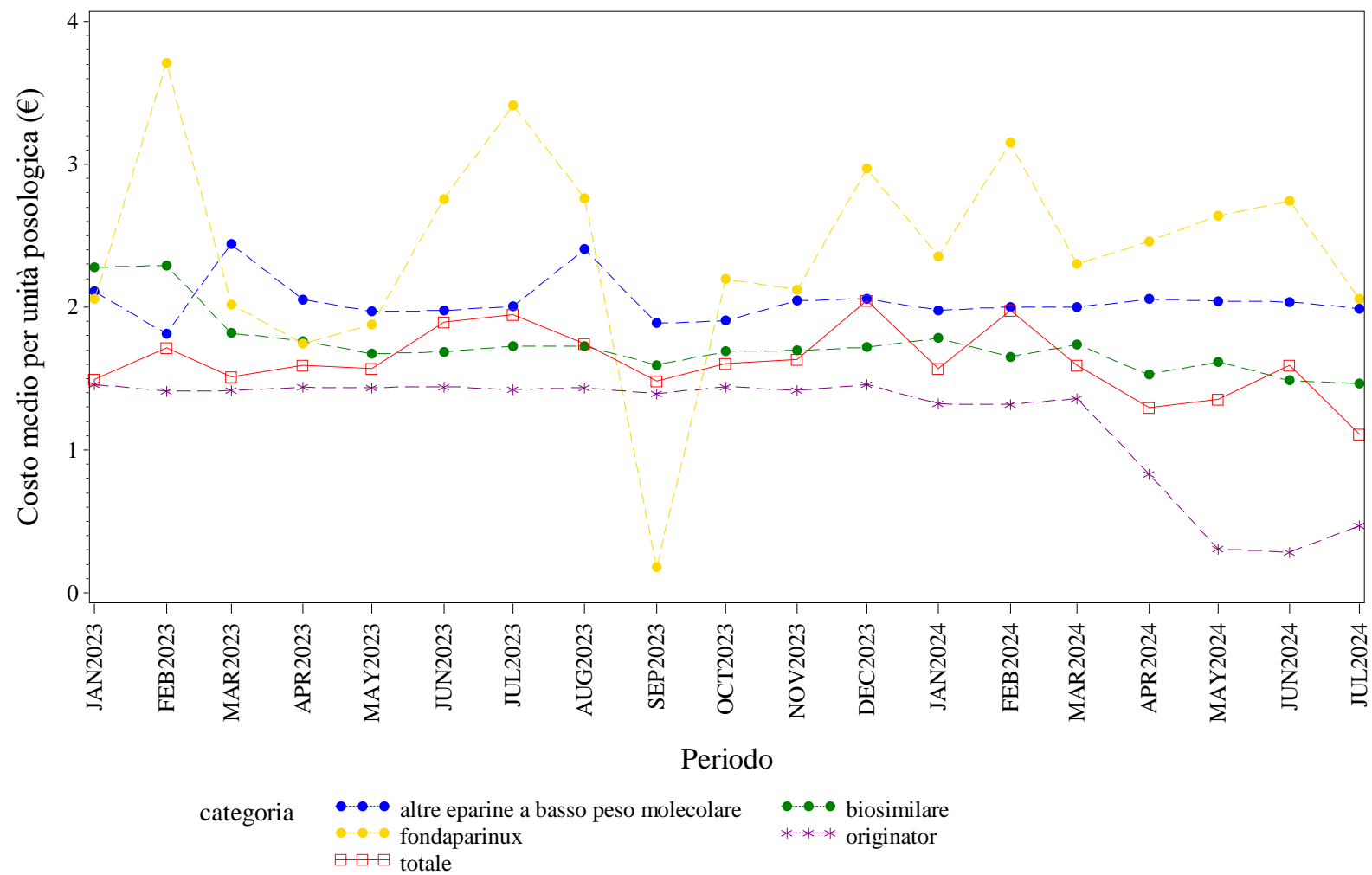

Elaborazione AIFA – Ufficio Monitoraggio della spesa farmaceutica
Dato NSIS/Tracciabilita' aggiornato lug-2024

LOMBARDIA. EPOETINE - Andamento mensile del prezzo medio per confezione per la categoria terapeutica (ATC IV)
(Fonte: NSIS-Tracciabilità del farmaco)

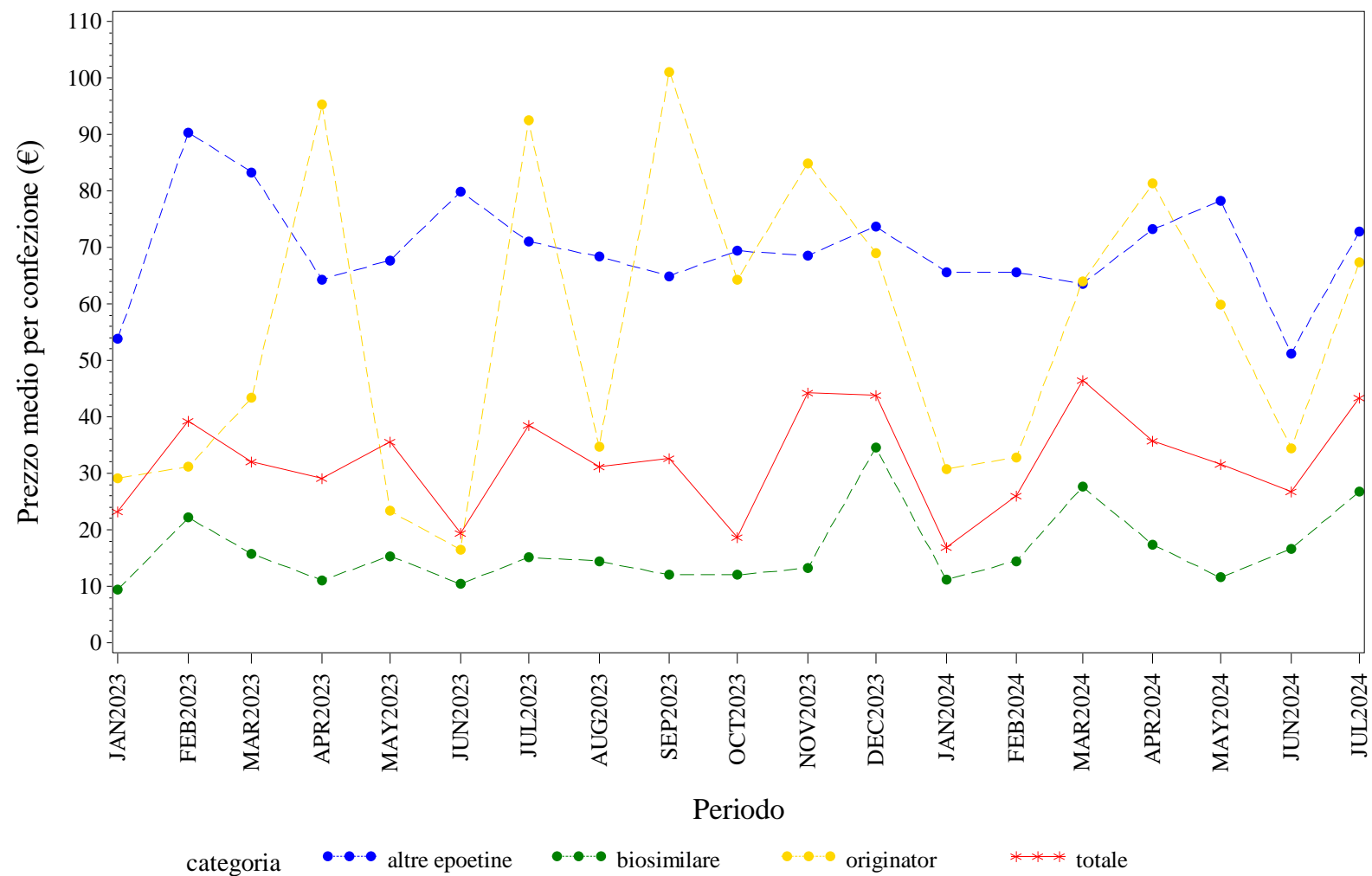

Elaborazione AIFA – Ufficio Monitoraggio della spesa farmaceutica
Dato NSIS/Tracciabilita' aggiornato lug-2024

LOMBARDIA. EPOETINE - Andamento mensile del costo medio per DDD per la categoria terapeutica (ATC IV)
(Fonte: NSIS-Tracciabilità del farmaco)

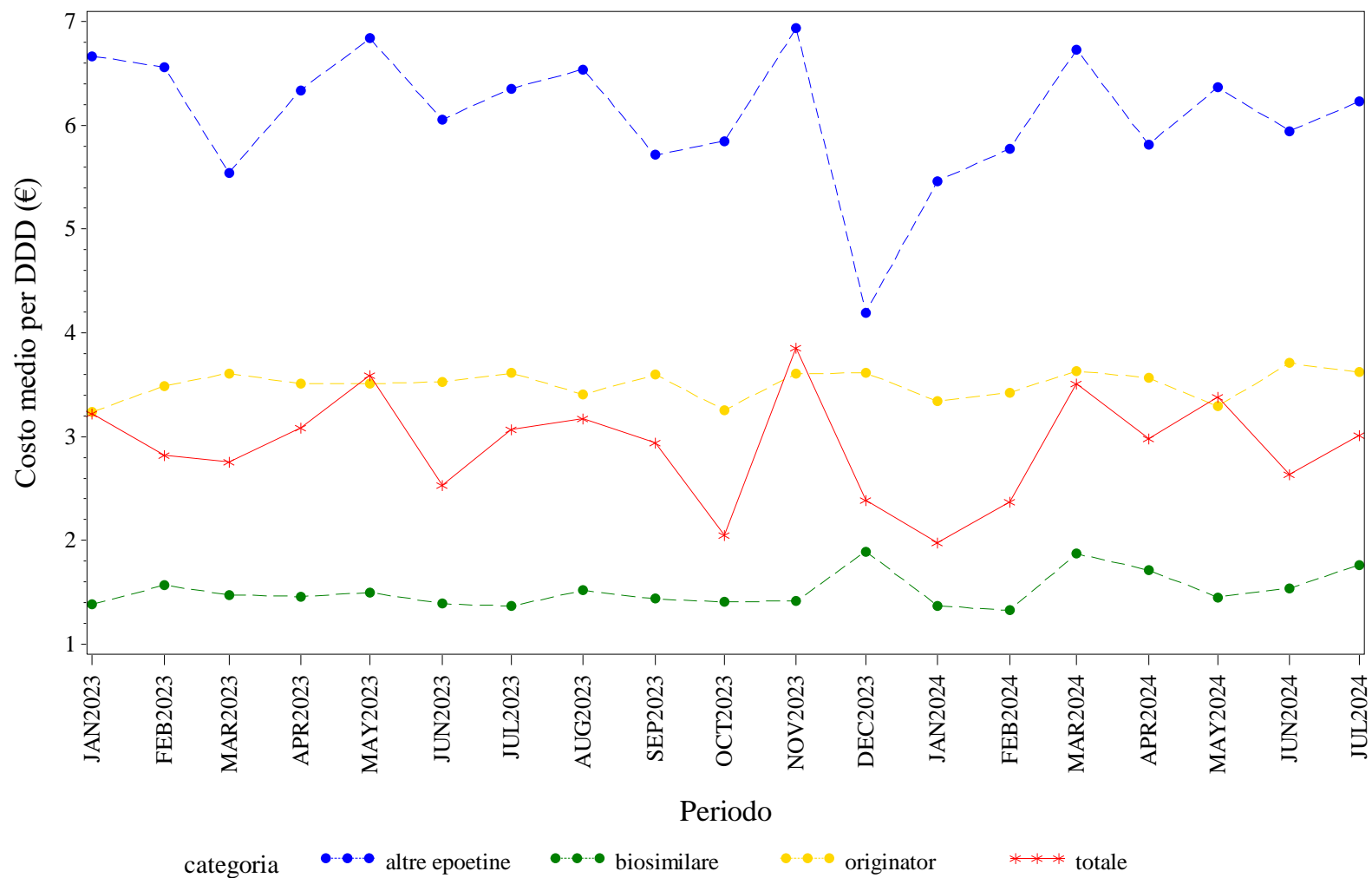

Elaborazione AIFA – Ufficio Monitoraggio della spesa farmaceutica
Dato NSIS/Tracciabilità' aggiornato lug-2024

LOMBARDIA. EPOETINE - Andamento mensile del costo medio per unità posologica per la categoria terapeutica (ATC IV)
(Fonte: NSIS-Tracciabilità del farmaco)

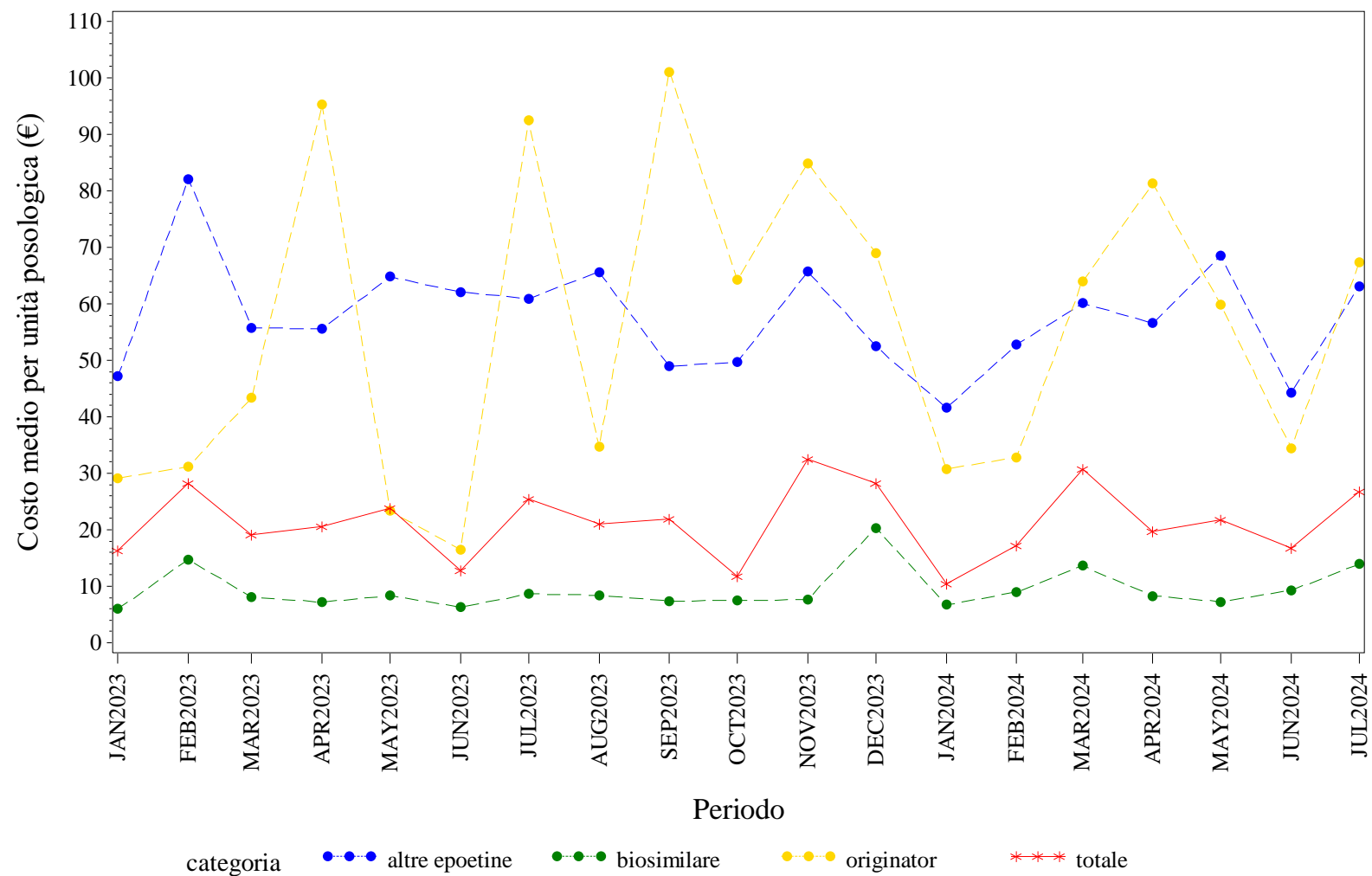

Elaborazione AIFA – Ufficio Monitoraggio della spesa farmaceutica
Dato NSIS/Tracciabilità' aggiornato lug-2024

LOMBARDIA. FATTORI DELLA CRESCITA - Andamento mensile del prezzo medio per confezione per la categoria terapeutica (ATC IV)
(Fonte: NSIS-Tracciabilità del farmaco)

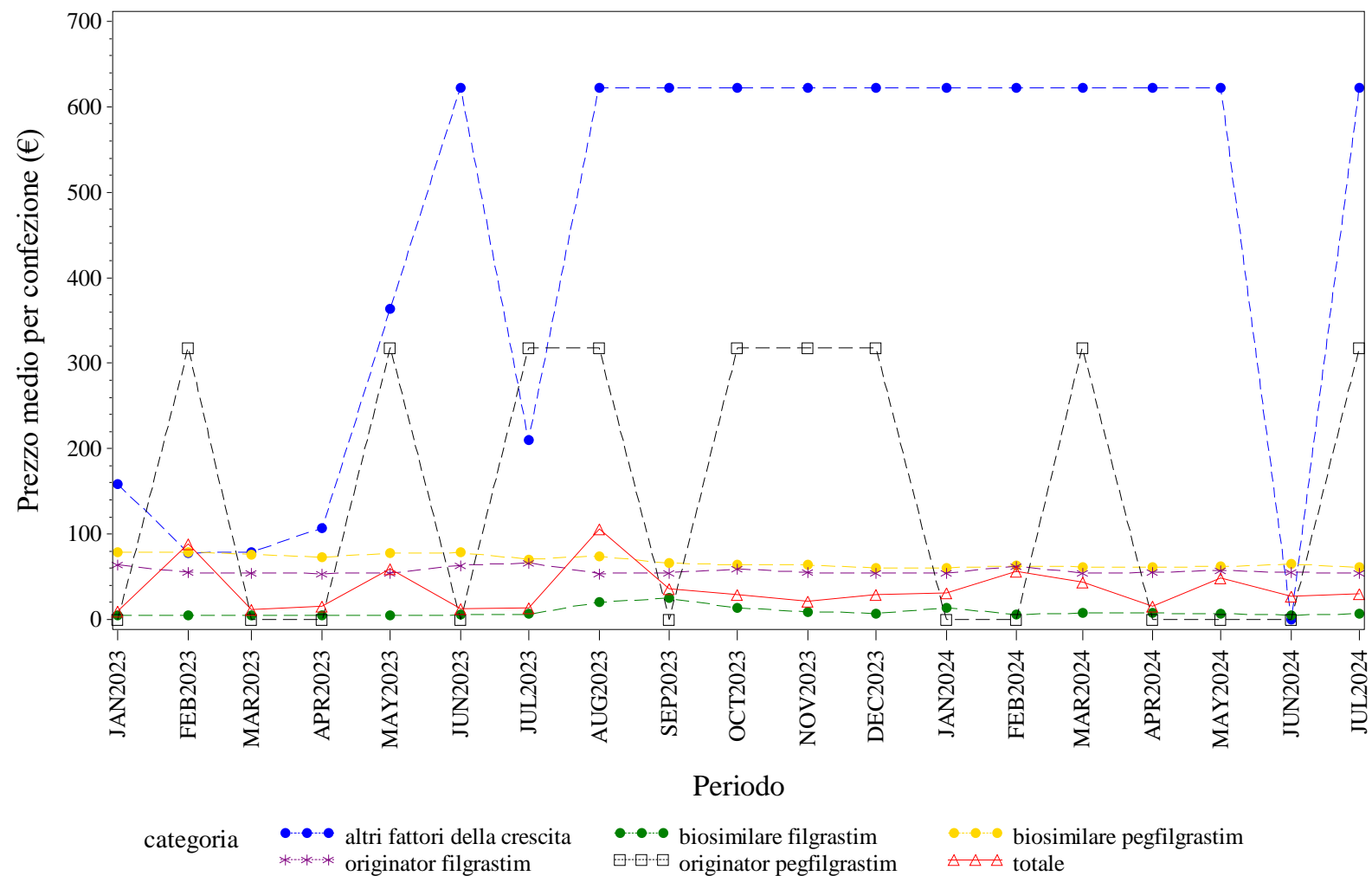

Elaborazione AIFA – Ufficio Monitoraggio della spesa farmaceutica
Dato NSIS/Tracciabilità' aggiornato lug-2024

LOMBARDIA. FATTORI DELLA CRESCITA - Andamento mensile del costo medio per DDD per la categoria terapeutica (ATC IV)
(Fonte: NSIS-Tracciabilità del farmaco)

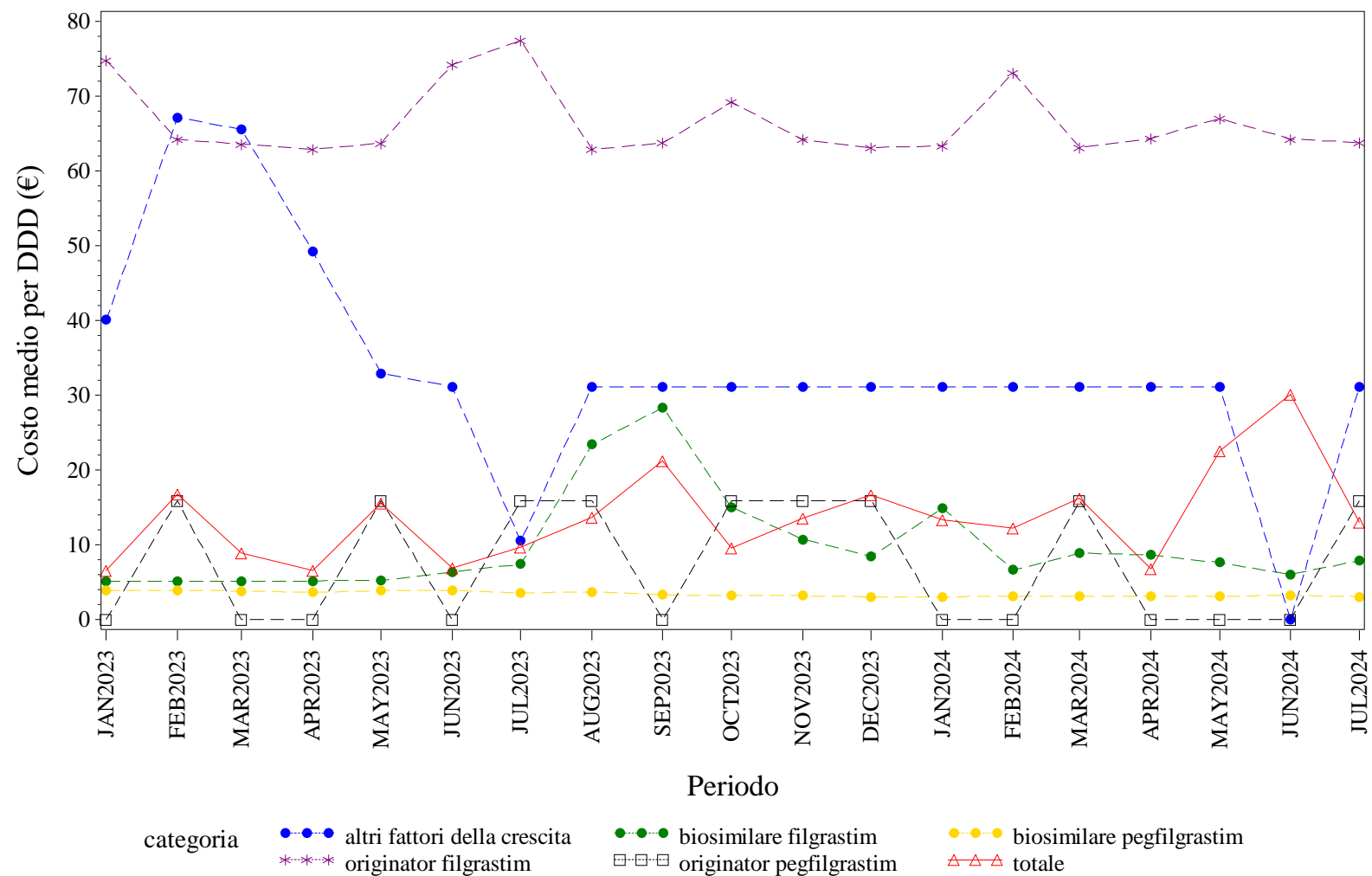

Elaborazione AIFA – Ufficio Monitoraggio della spesa farmaceutica
Dato NSIS/Tracciabilità' aggiornato lug-2024

LOMBARDIA. FATTORI DELLA CRESCITA - Andamento mensile del costo medio per unità posologica per la categoria terapeutica (ATC IV)
(Fonte: NSIS-Tracciabilità del farmaco)

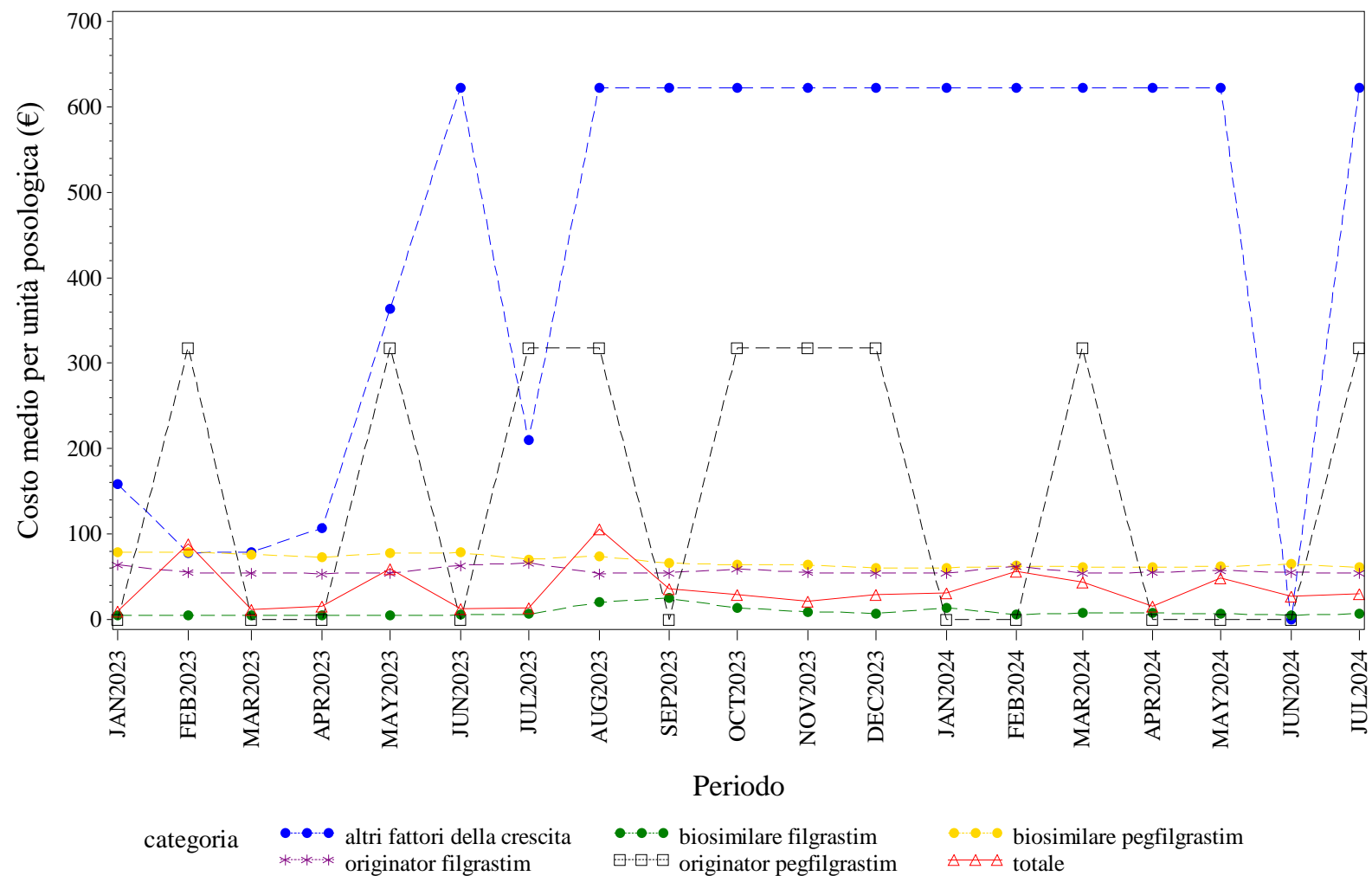

Elaborazione AIFA – Ufficio Monitoraggio della spesa farmaceutica
Dato NSIS/Tracciabilità' aggiornato lug-2024

LOMBARDIA. FOLLITROPINE - Andamento mensile del prezzo medio per confezione per la categoria terapeutica (ATC IV)
(Fonte: NSIS-Tracciabilità del farmaco)

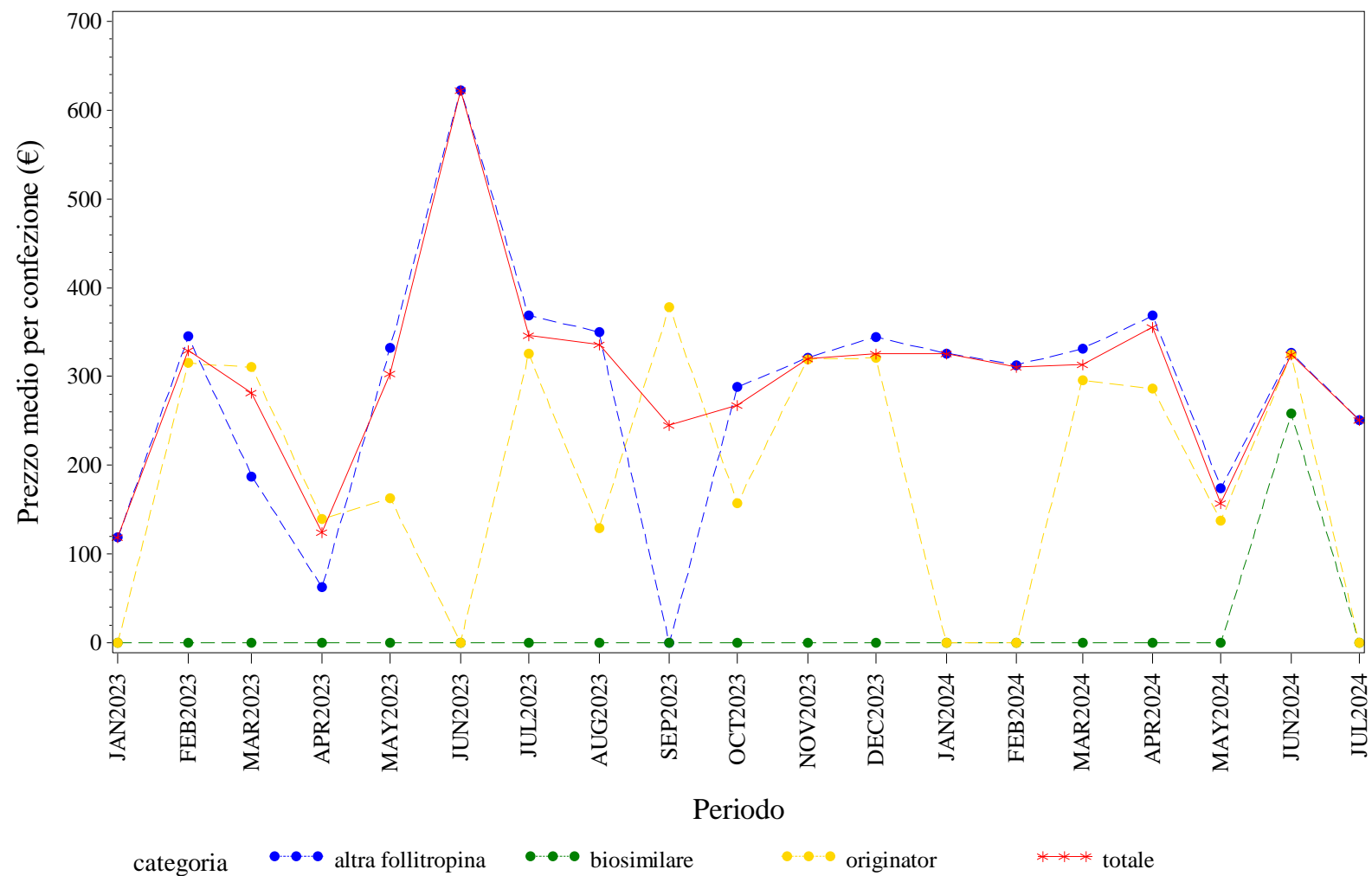

Elaborazione AIFA – Ufficio Monitoraggio della spesa farmaceutica
Dato NSIS/Tracciabilità' aggiornato lug-2024



LOMBARDIA. FOLLITROPINE - Andamento mensile del costo medio per unità posologica per la categoria terapeutica (ATC IV)
(Fonte: NSIS-Tracciabilità del farmaco)

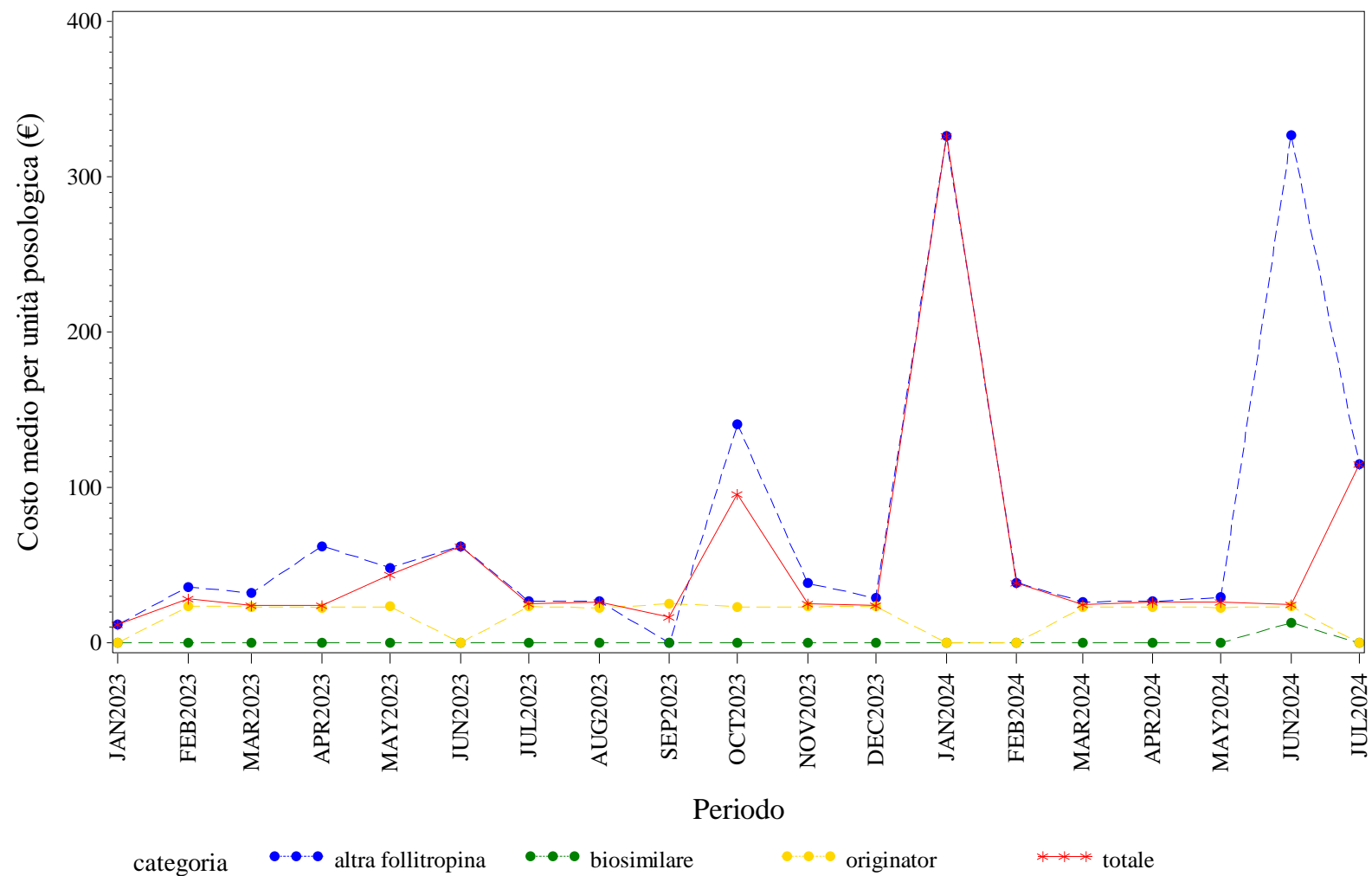

Elaborazione AIFA – Ufficio Monitoraggio della spesa farmaceutica
Dato NSIS/Tracciabilita' aggiornato lug-2024

LOMBARDIA. INSULINE COMBinate (LONG/INTERMEDIATE CON FAST) - Andamento mensile del prezzo medio per confezione per la categoria terapeutica (ATC IV)
(Fonte: NSIS-Tracciabilità del farmaco)

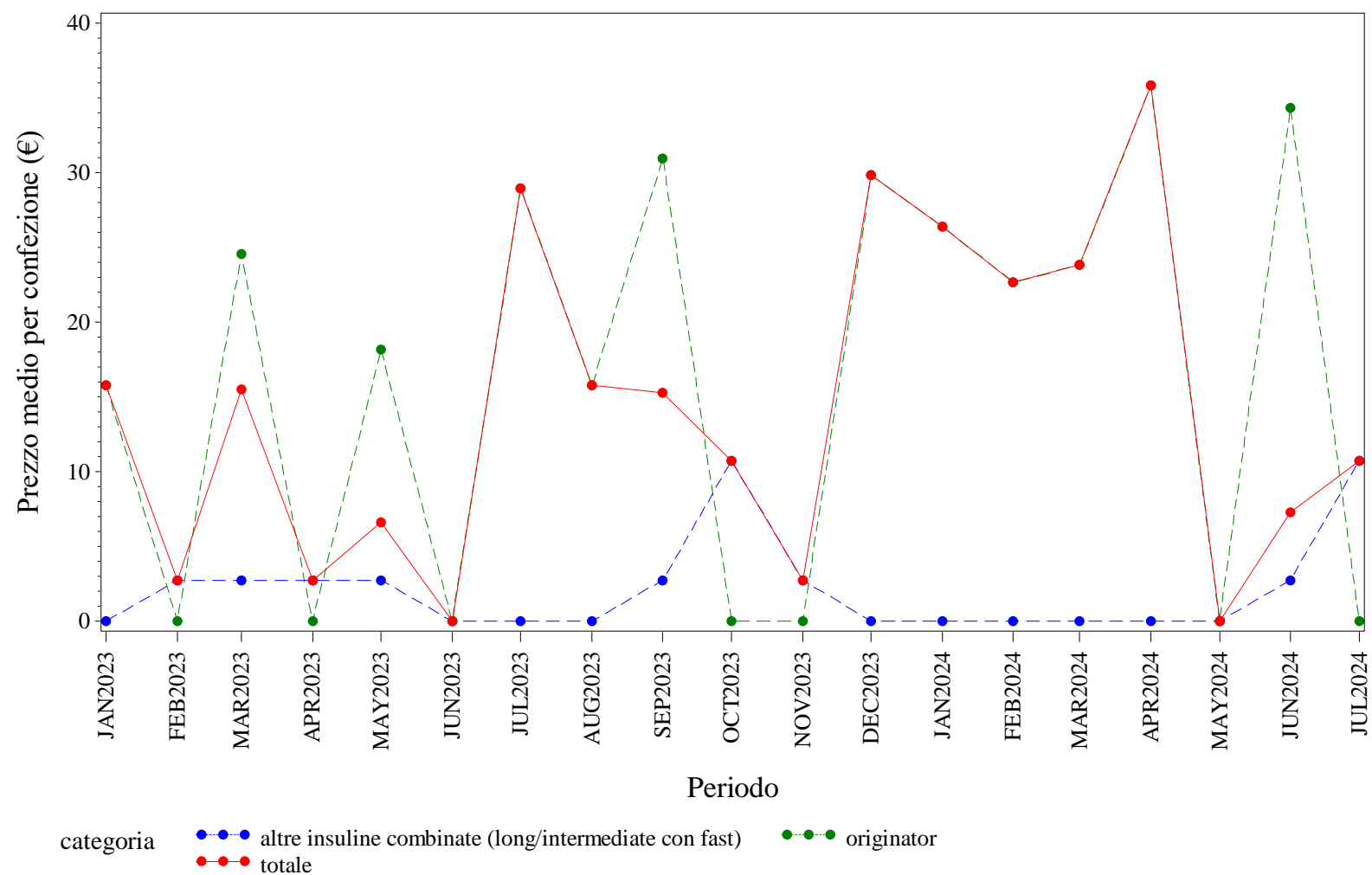

Elaborazione AIFA – Ufficio Monitoraggio della spesa farmaceutica
Dato NSIS/Tracciabilità' aggiornato lug-2024

LOMBARDIA. INSULINE COMBinate (LONG/INTERMEDIATE CON FAST) - Andamento mensile del costo medio per DDD per la categoria terapeutica (ATC IV)
(Fonte: NSIS-Tracciabilità del farmaco)

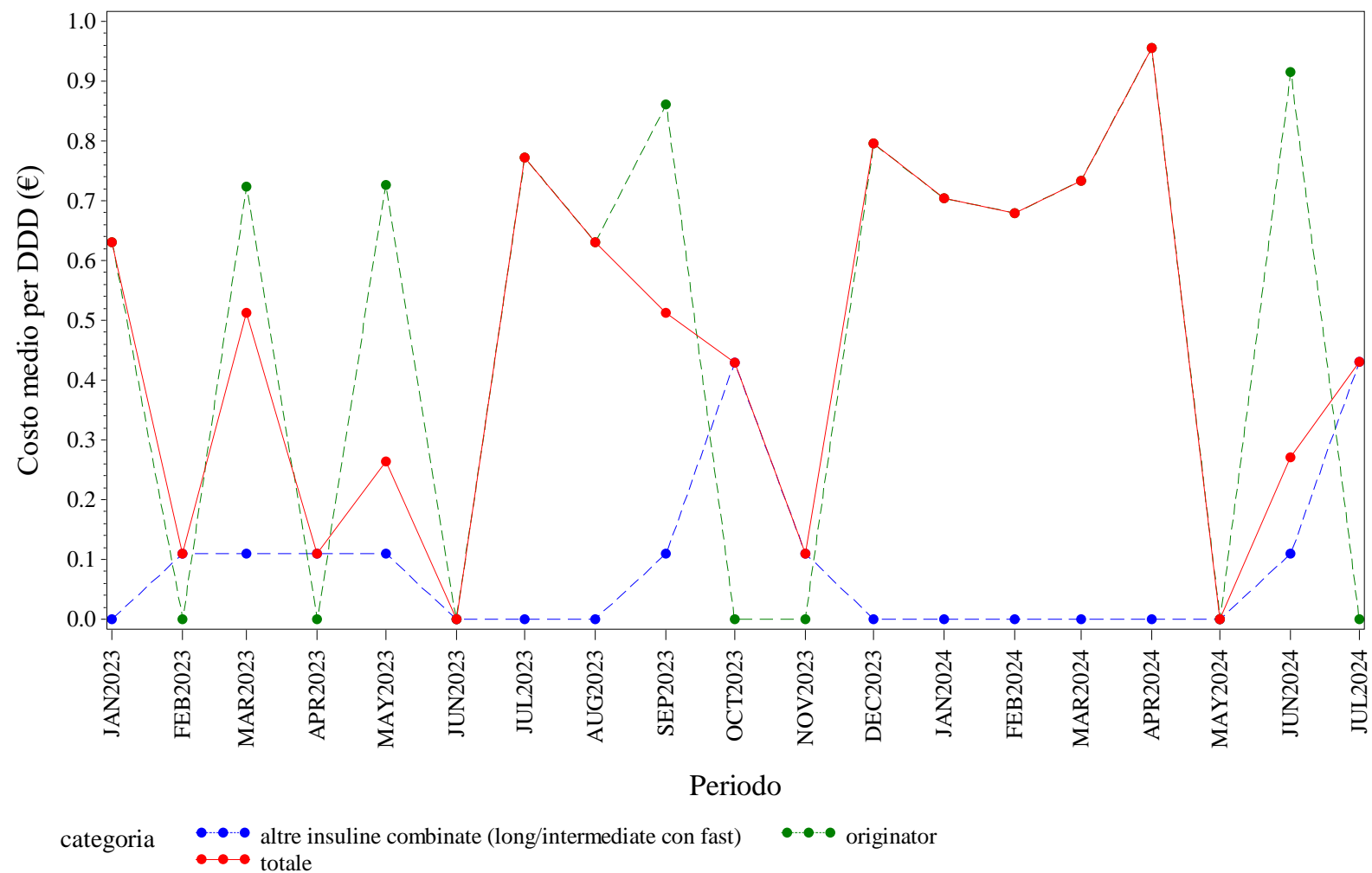

Elaborazione AIFA – Ufficio Monitoraggio della spesa farmaceutica
Dato NSIS/Tracciabilità' aggiornato lug-2024

LOMBARDIA. INSULINE COMBinate (LONG/INTERMEDIATE CON FAST) - Andamento mensile del costo medio per unità posologica per la categoria terapeutica (ATC IV)
(Fonte: NSIS-Tracciabilità del farmaco)

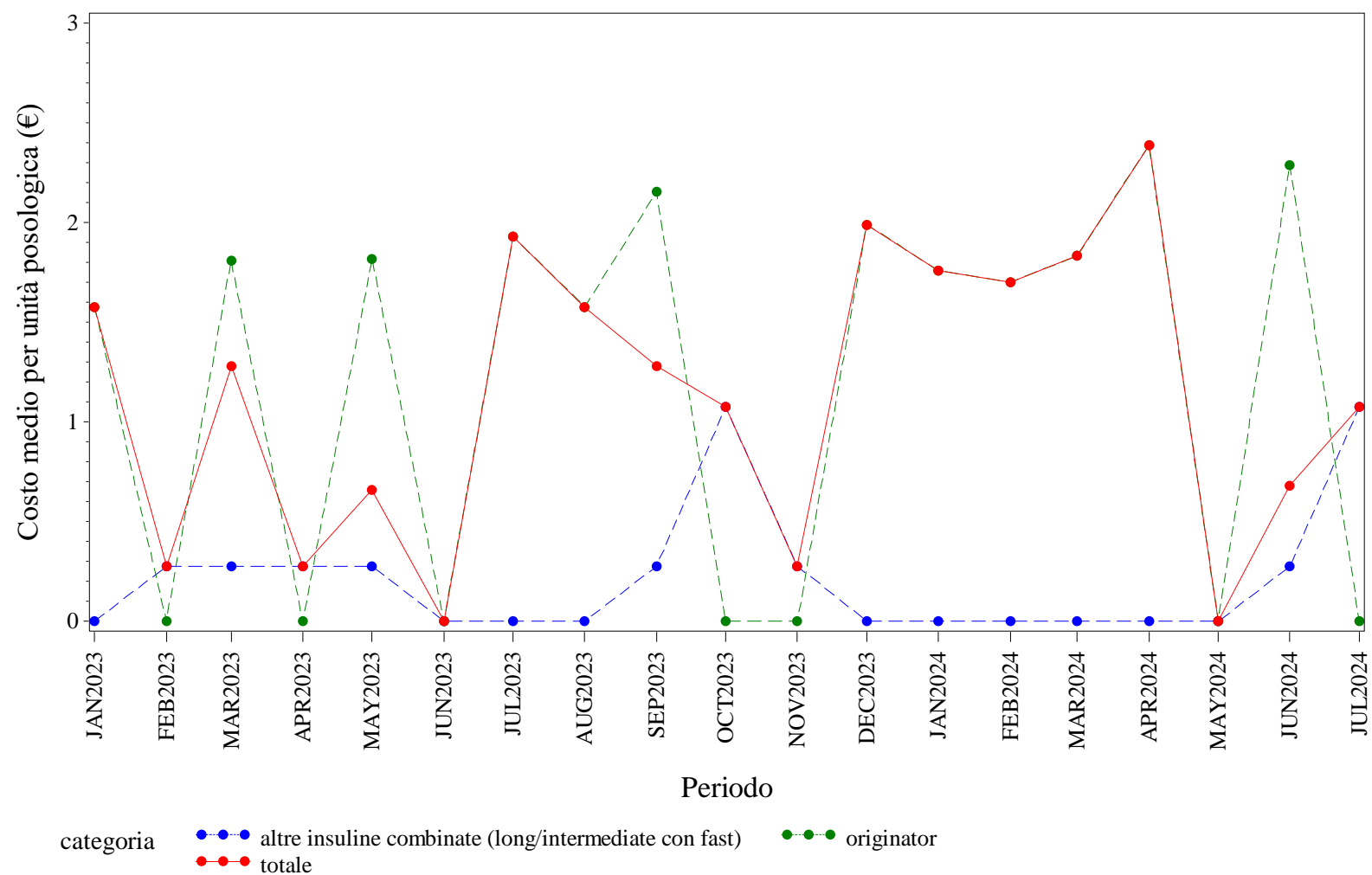

Elaborazione AIFA – Ufficio Monitoraggio della spesa farmaceutica
Dato NSIS/Tracciabilità' aggiornato lug-2024

LOMBARDIA. INSULINE FAST ACTING - Andamento mensile del prezzo medio per confezione per la categoria terapeutica (ATC IV)
(Fonte: NSIS-Tracciabilità del farmaco)

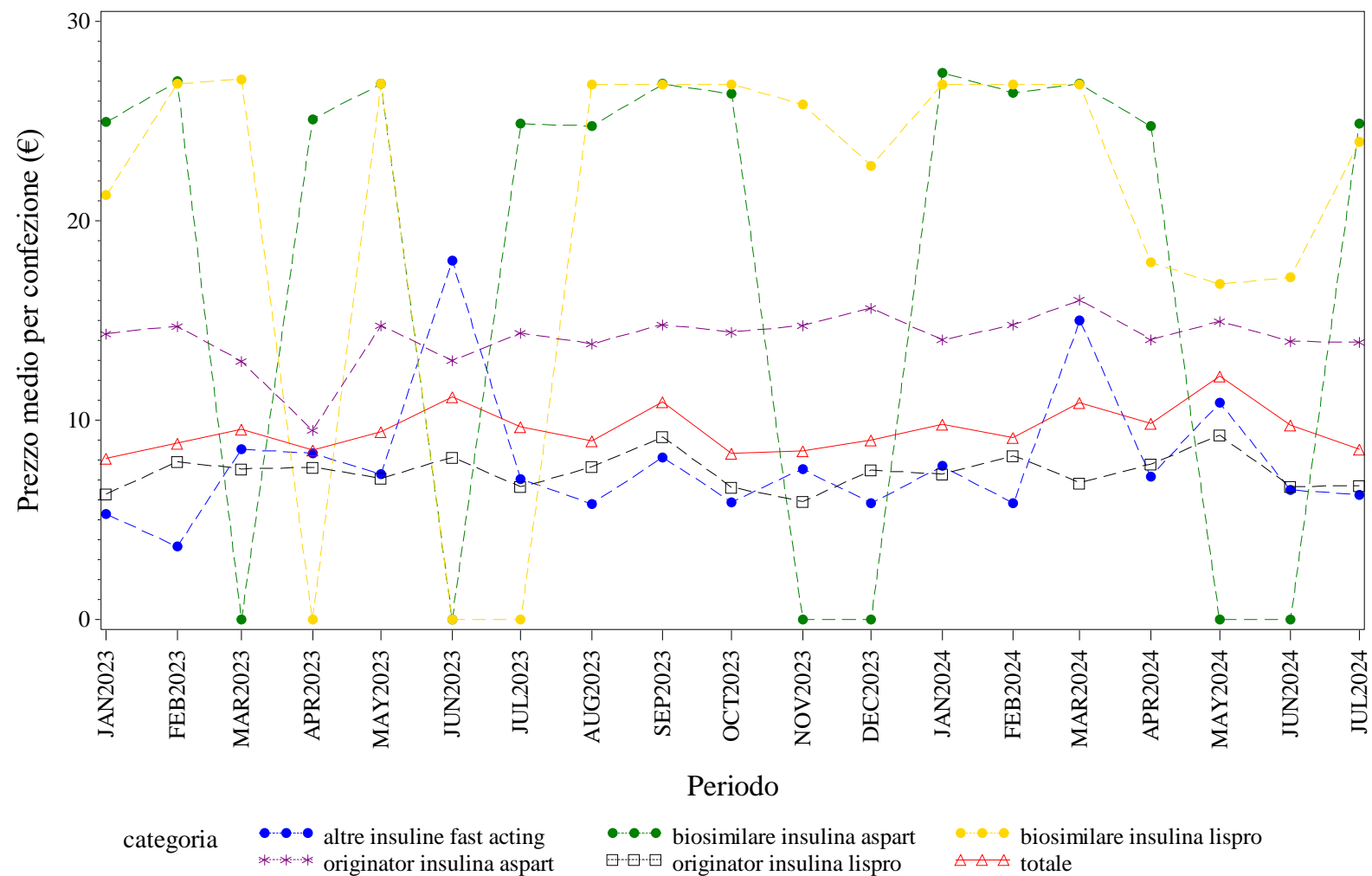

Elaborazione AIFA – Ufficio Monitoraggio della spesa farmaceutica
Dato NSIS/Tracciabilità' aggiornato lug-2024

LOMBARDIA. INSULINE FAST ACTING - Andamento mensile del costo medio per DDD per la categoria terapeutica (ATC IV)
(Fonte: NSIS-Tracciabilità del farmaco)

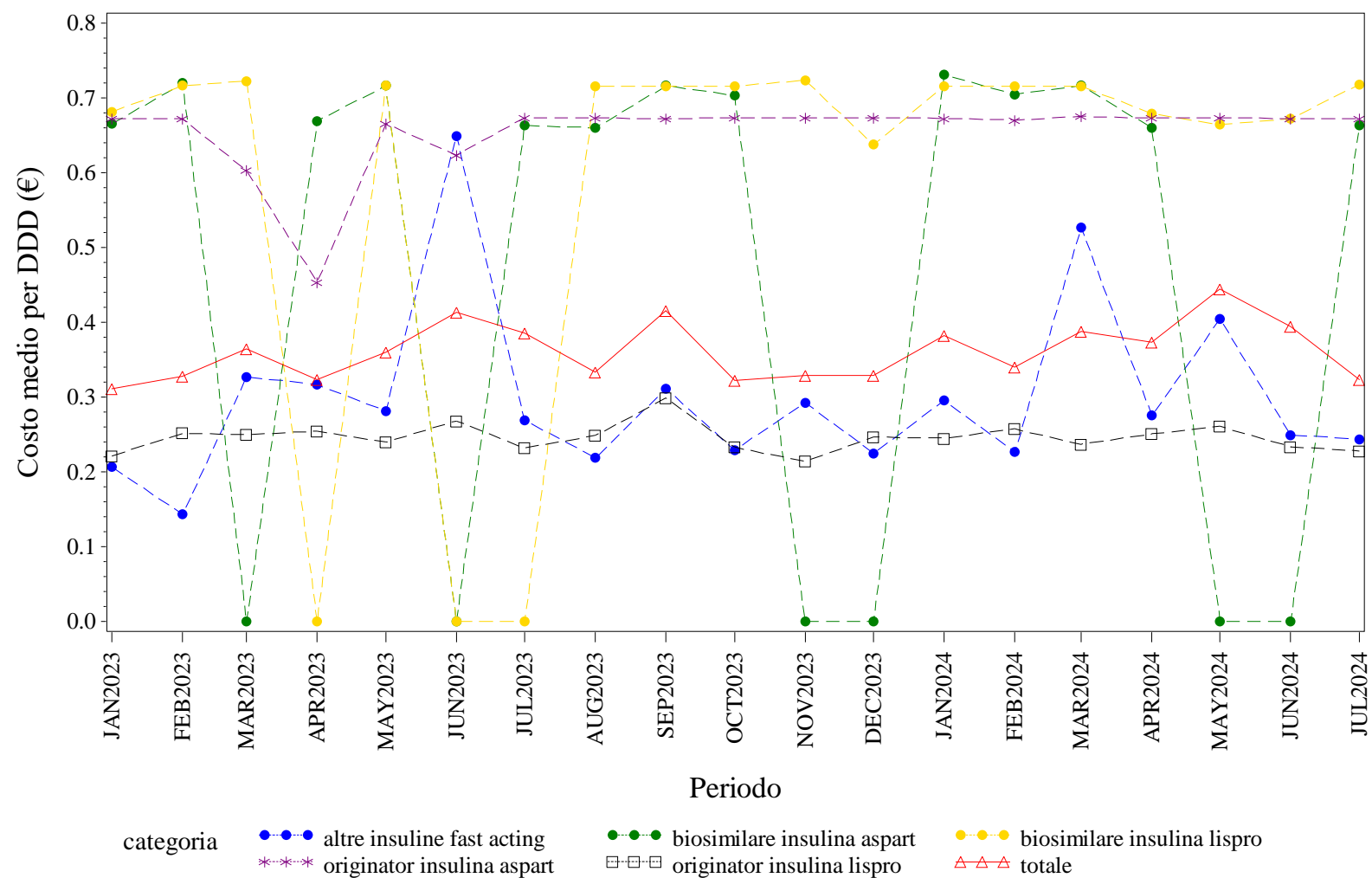

Elaborazione AIFA – Ufficio Monitoraggio della spesa farmaceutica
Dato NSIS/Tracciabilità' aggiornato lug-2024

LOMBARDIA. INSULINE FAST ACTING - Andamento mensile del costo medio per unità posologica per la categoria terapeutica (ATC IV)
(Fonte: NSIS-Tracciabilità del farmaco)

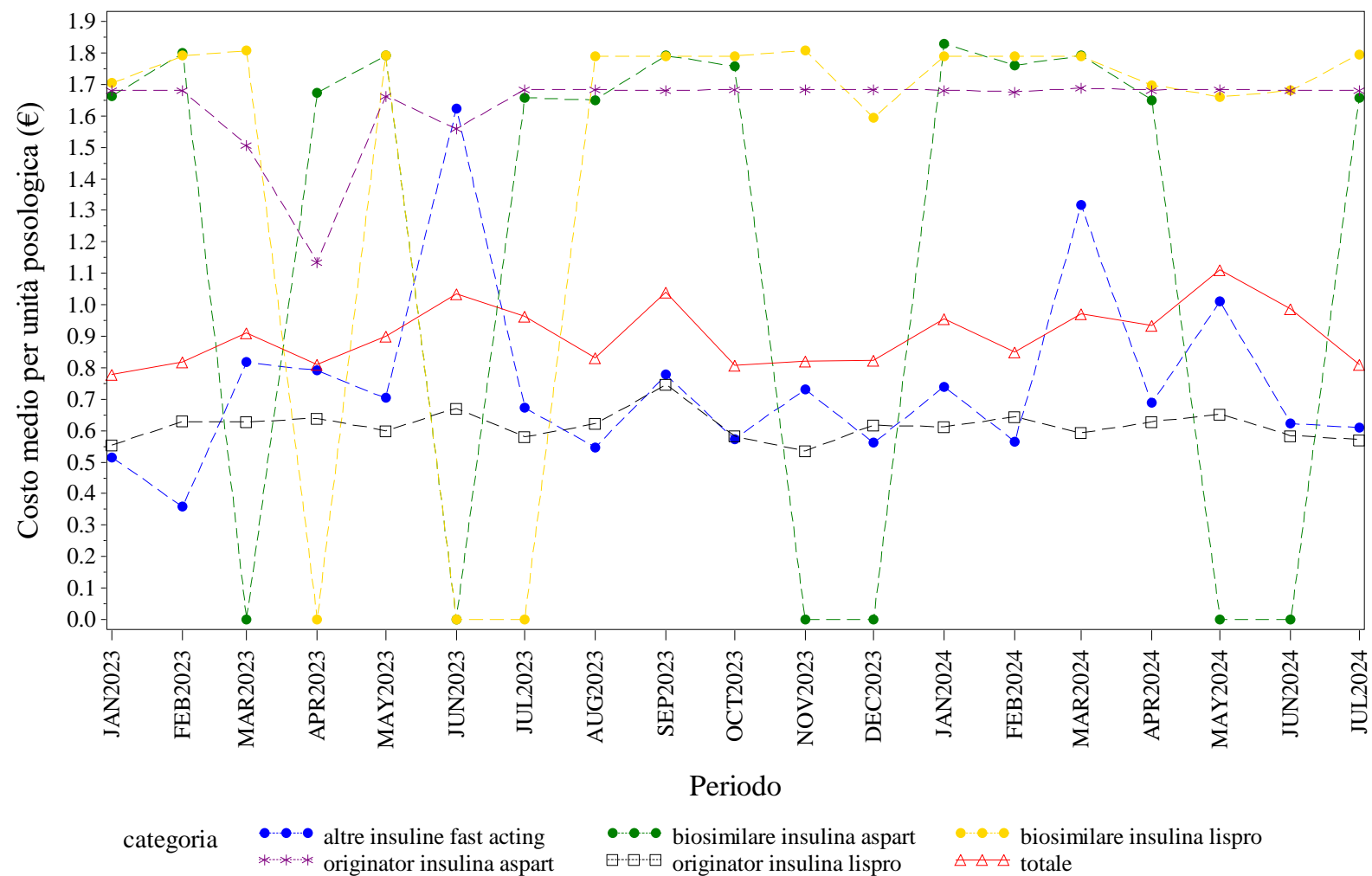

Elaborazione AIFA – Ufficio Monitoraggio della spesa farmaceutica
Dato NSIS/Tracciabilità aggiornato lug-2024

LOMBARDIA. INSULINE INTERMEDIATE ACTING - Andamento mensile del prezzo medio per confezione per la categoria terapeutica (ATC IV)
(Fonte: NSIS-Tracciabilità del farmaco)

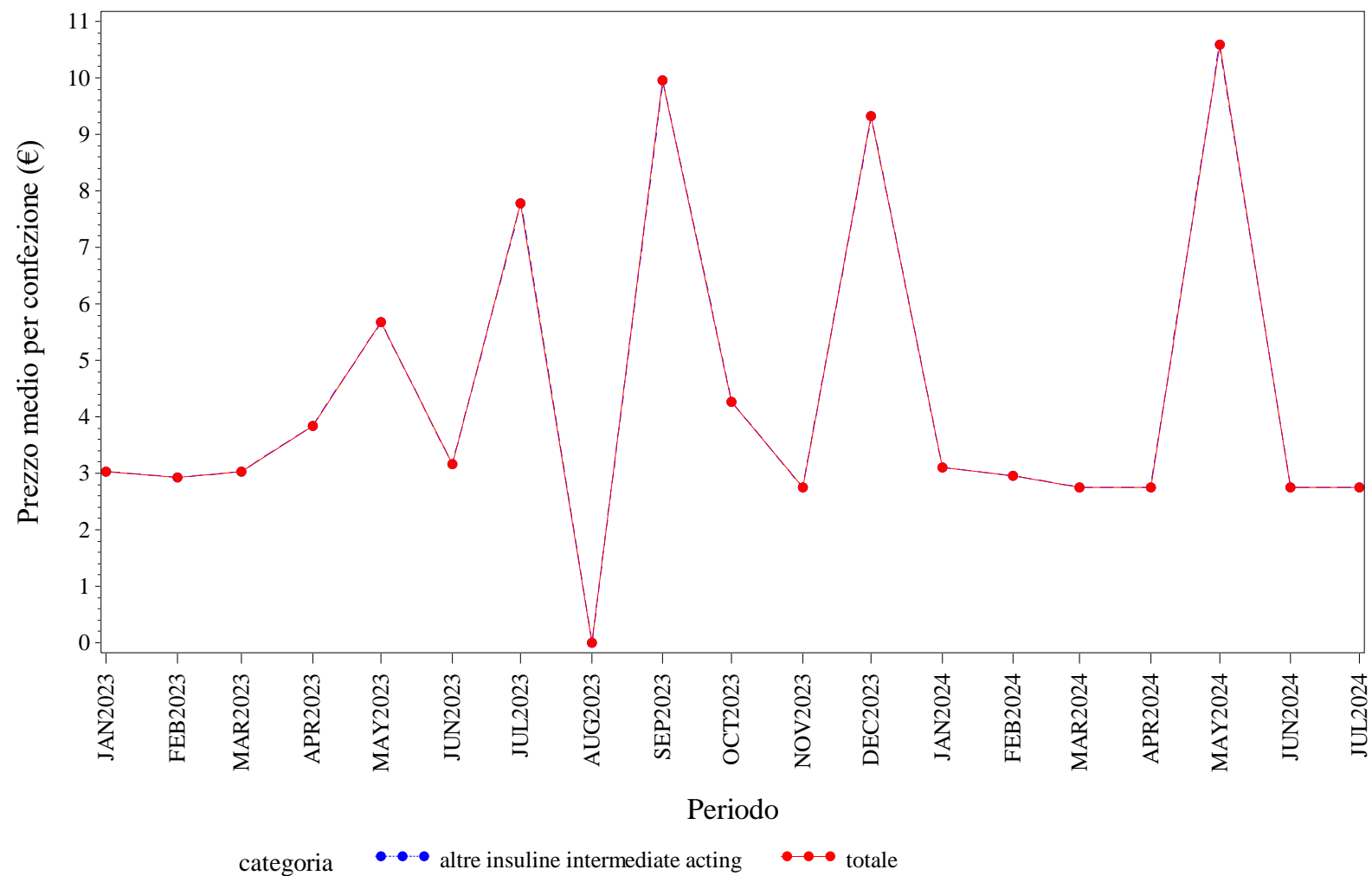

Elaborazione AIFA – Ufficio Monitoraggio della spesa farmaceutica
Dato NSIS/Tracciabilita' aggiornato lug-2024

LOMBARDIA. INSULINE INTERMEDIATE ACTING - Andamento mensile del costo medio per DDD per la categoria terapeutica (ATC IV)
(Fonte: NSIS-Tracciabilità del farmaco)

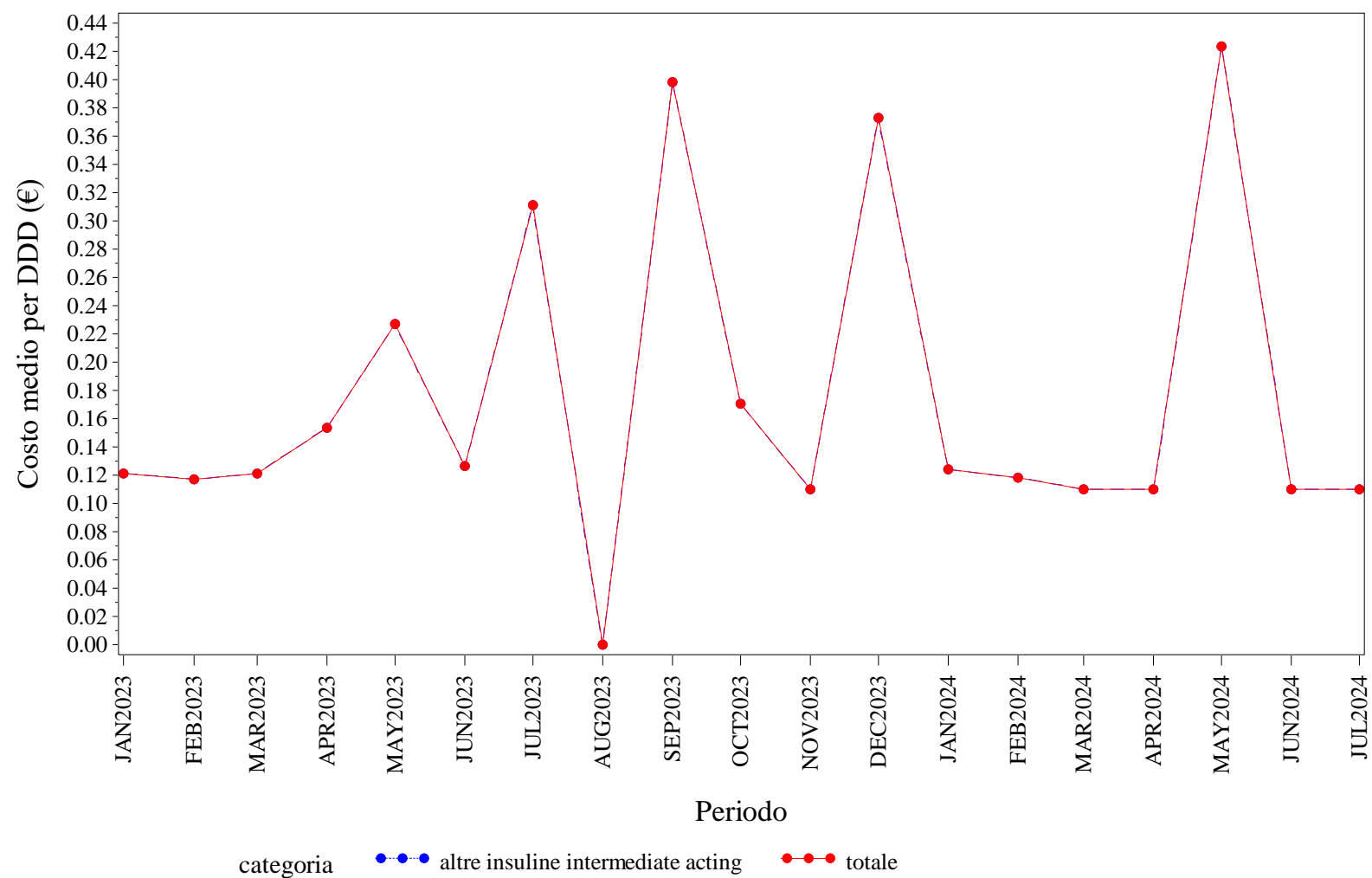

Elaborazione AIFA – Ufficio Monitoraggio della spesa farmaceutica
Dato NSIS/Tracciabilità' aggiornato lug-2024

LOMBARDIA. INSULINE INTERMEDIATE ACTING - Andamento mensile del costo medio per unità posologica per la categoria terapeutica (ATC IV)
(Fonte: NSIS-Tracciabilità del farmaco)

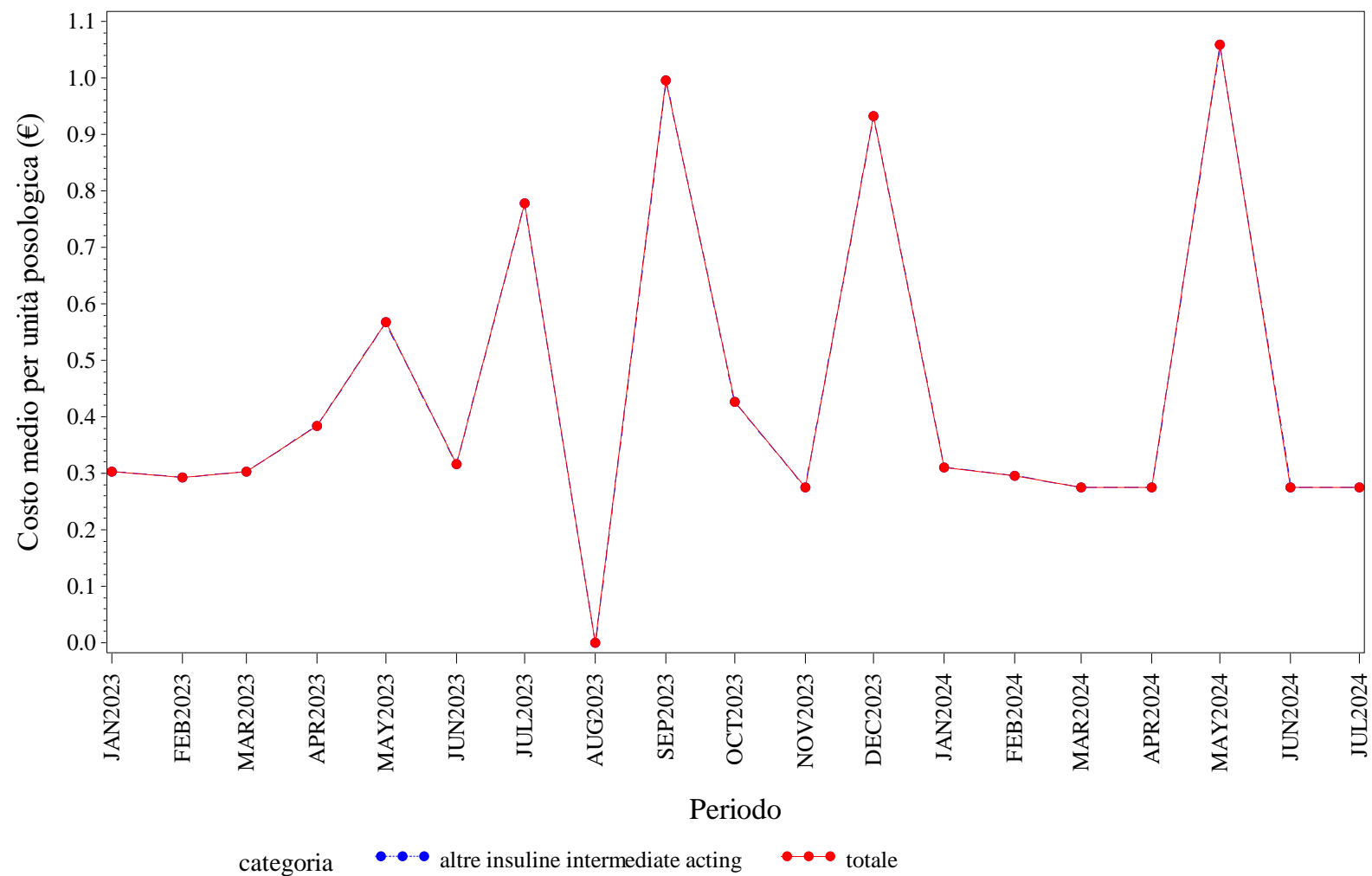

Elaborazione AIFA – Ufficio Monitoraggio della spesa farmaceutica
Dato NSIS/Tracciabilità' aggiornato lug-2024





LOMBARDIA. INSULINE LONG ACTING - Andamento mensile del costo medio per unità posologica per la categoria terapeutica (ATC IV)
(Fonte: NSIS-Tracciabilità del farmaco)

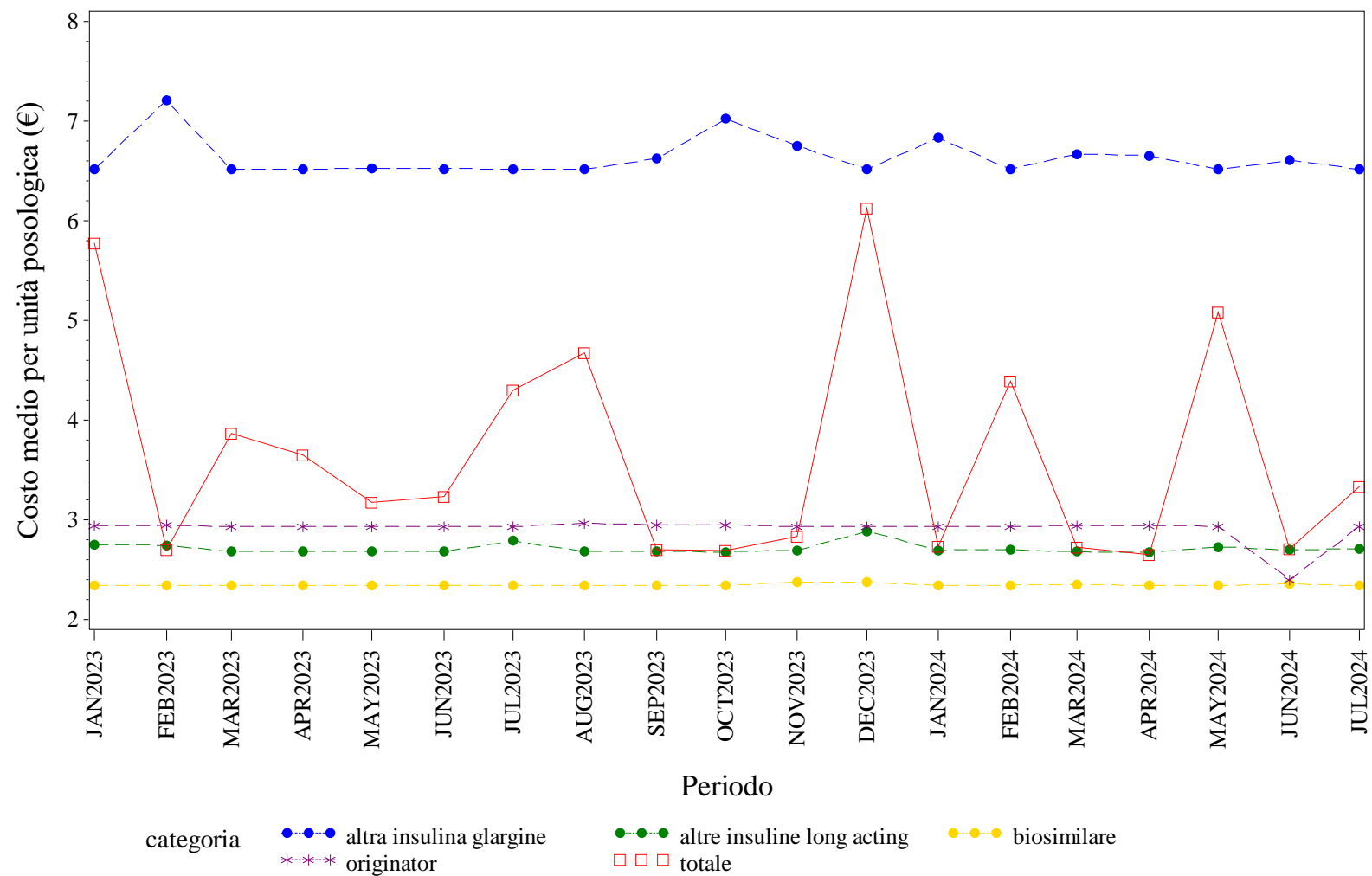

Elaborazione AIFA – Ufficio Monitoraggio della spesa farmaceutica
Dato NSIS/Tracciabilità aggiornato lug-2024

LOMBARDIA. NATALIZUMAB - Andamento mensile del prezzo medio per confezione per la categoria terapeutica (ATC IV)
(Fonte: NSIS-Tracciabilità del farmaco)

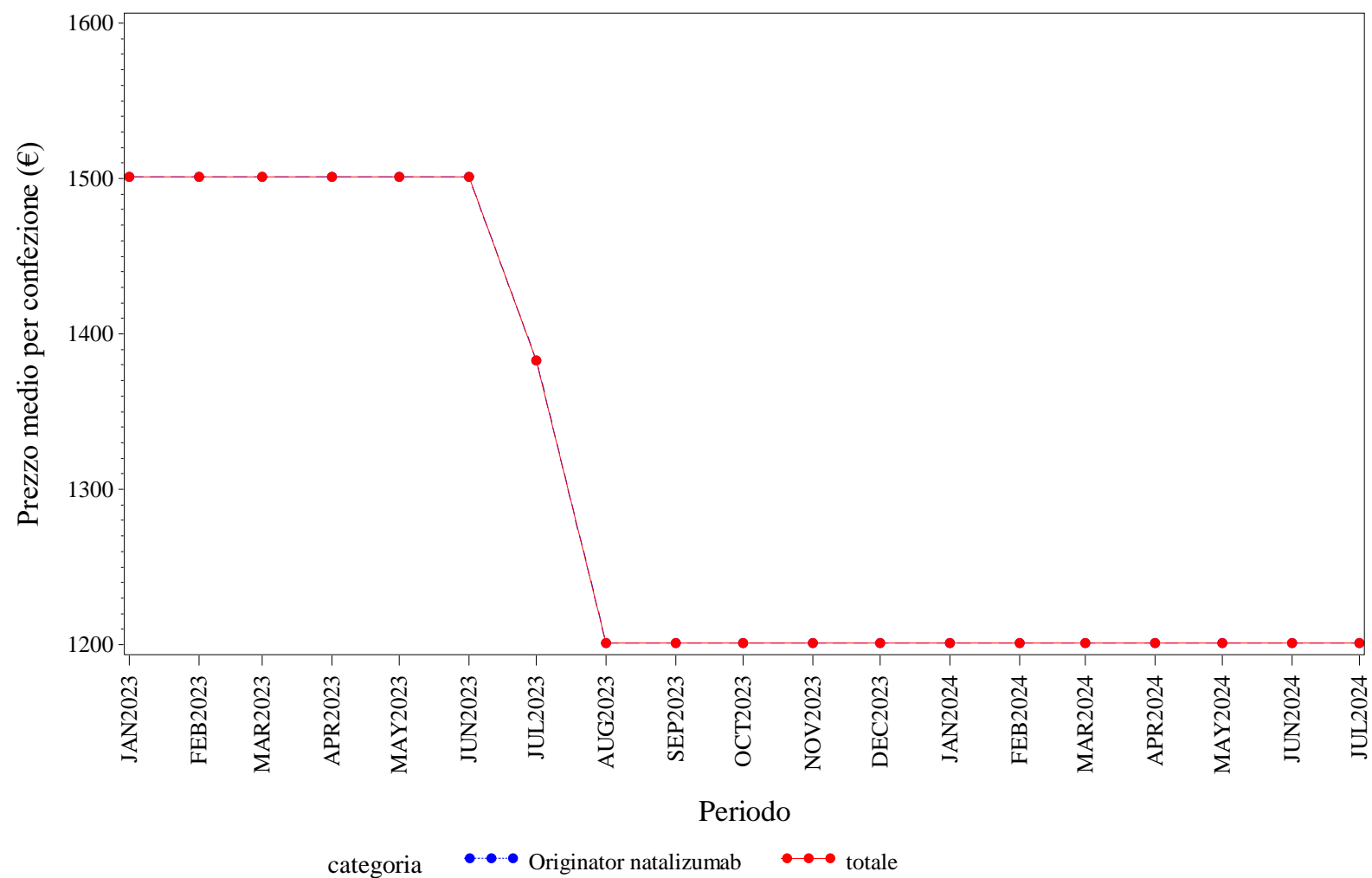

Elaborazione AIFA – Ufficio Monitoraggio della spesa farmaceutica
Dato NSIS/Tracciabilita' aggiornato lug-2024

LOMBARDIA. NATALIZUMAB - Andamento mensile del costo medio per DDD per la categoria terapeutica (ATC IV)
(Fonte: NSIS-Tracciabilità del farmaco)

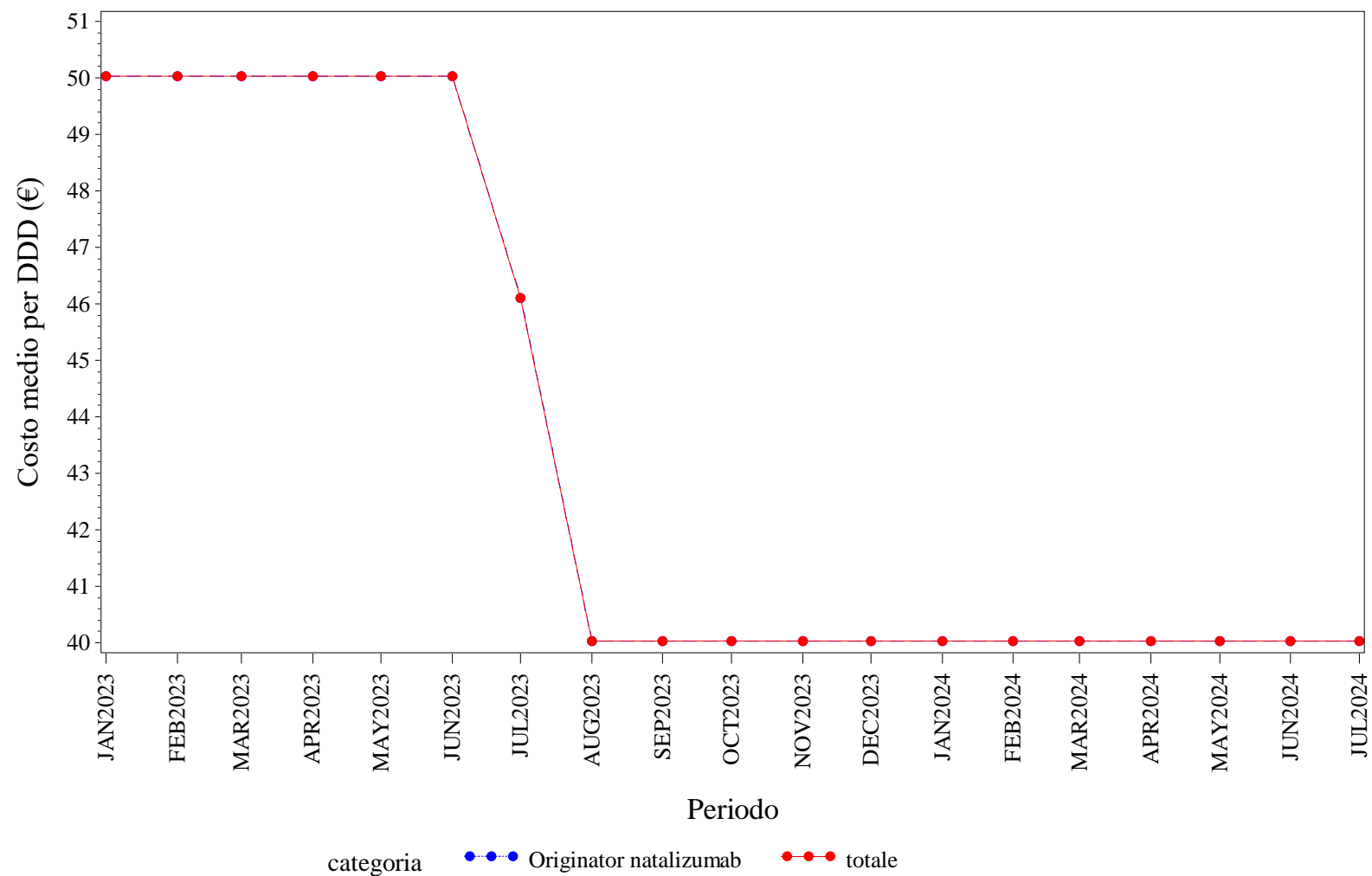

Elaborazione AIFA – Ufficio Monitoraggio della spesa farmaceutica
Dato NSIS/Tracciabilità' aggiornato lug-2024

LOMBARDIA. NATALIZUMAB - Andamento mensile del costo medio per unità posologica per la categoria terapeutica (ATC IV)
(Fonte: NSIS-Tracciabilità del farmaco)

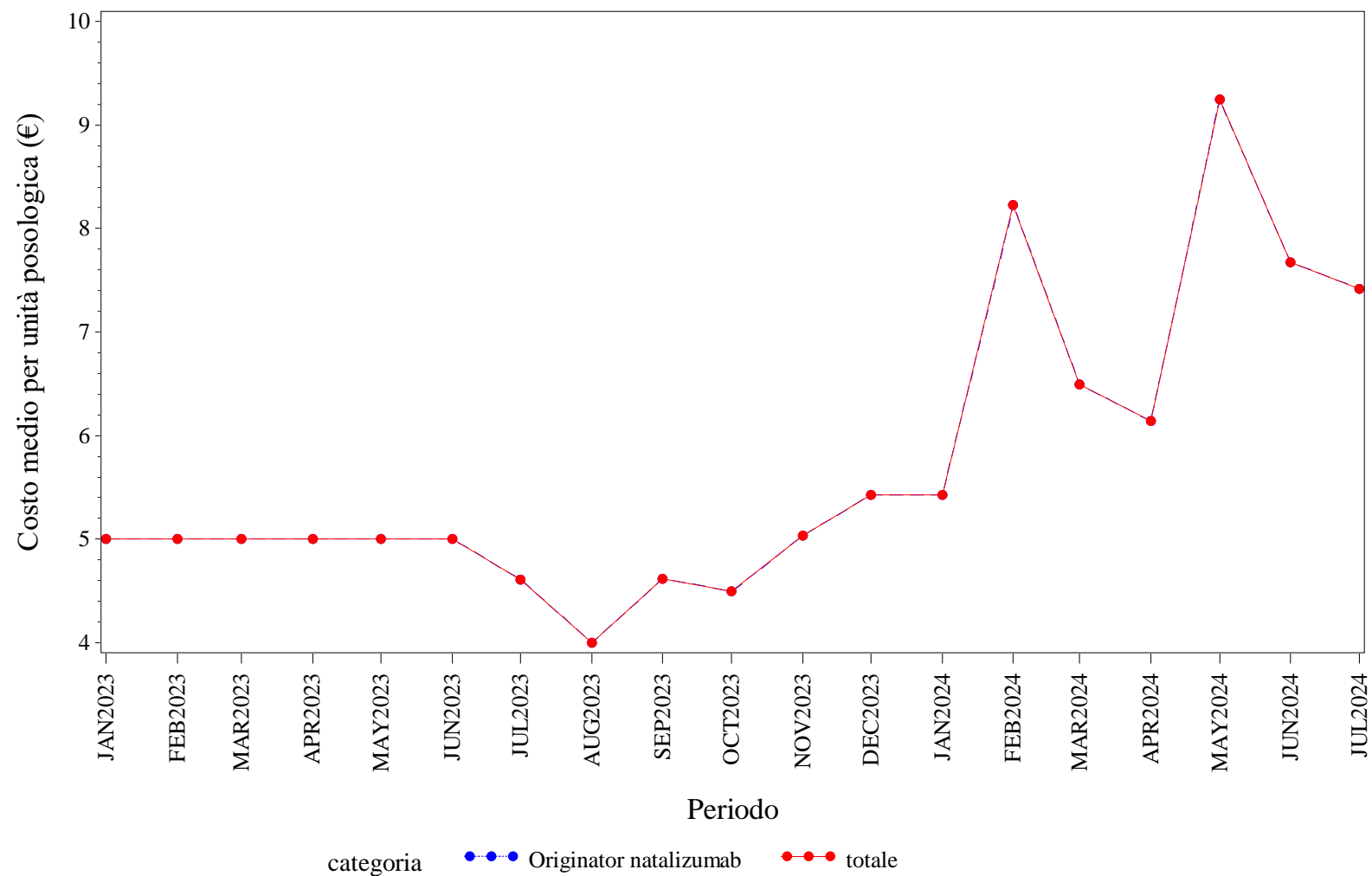

Elaborazione AIFA – Ufficio Monitoraggio della spesa farmaceutica
Dato NSIS/Tracciabilità' aggiornato lug-2024

LOMBARDIA. RANIBIZUMAB - Andamento mensile del prezzo medio per confezione per la categoria terapeutica (ATC IV)
(Fonte: NSIS-Tracciabilità del farmaco)

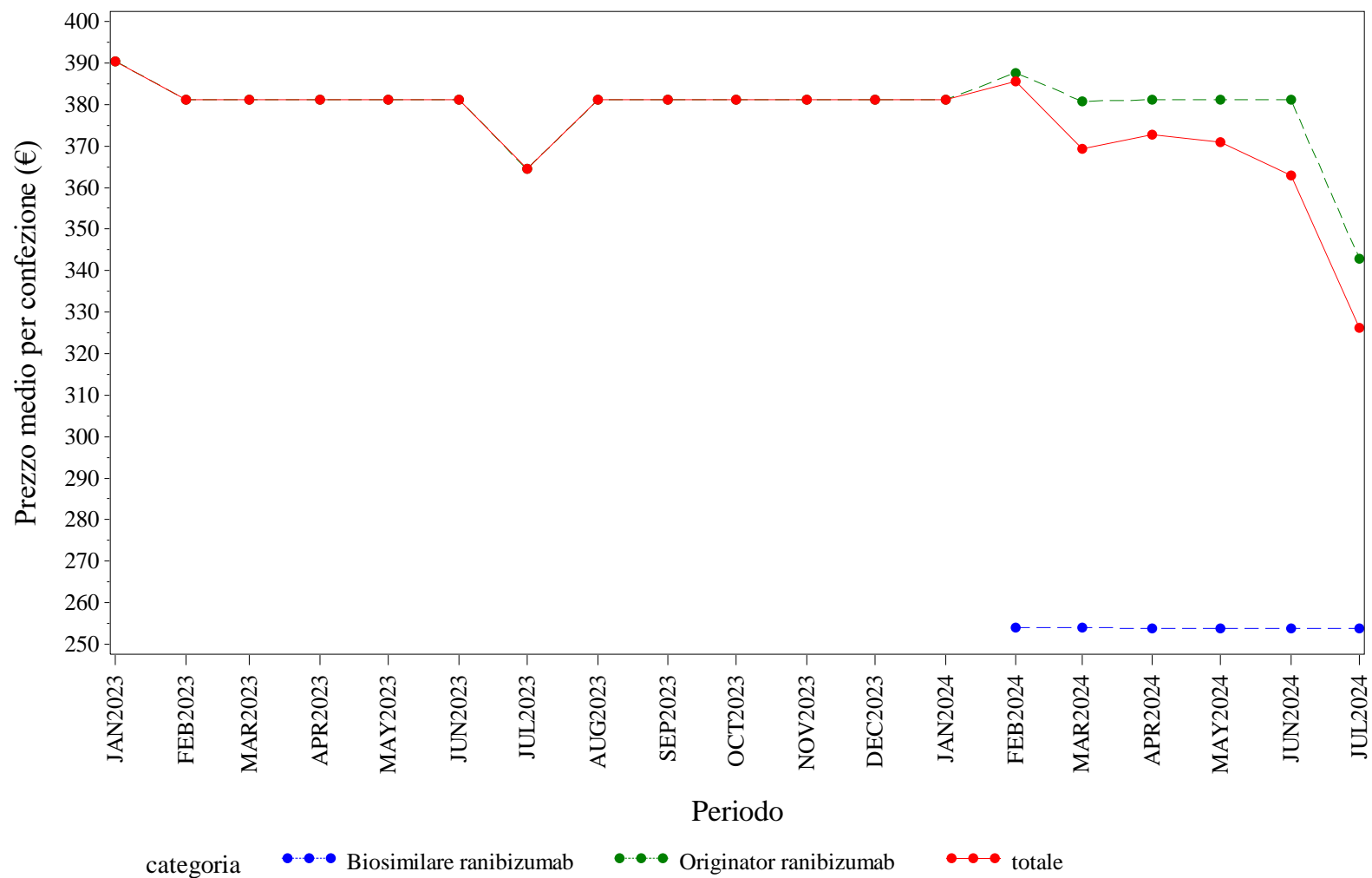

Elaborazione AIFA – Ufficio Monitoraggio della spesa farmaceutica
Dato NSIS/Tracciabilità' aggiornato lug-2024

LOMBARDIA. RANIBIZUMAB - Andamento mensile del costo medio per DDD per la categoria terapeutica (ATC IV)
(Fonte: NSIS-Tracciabilità del farmaco)

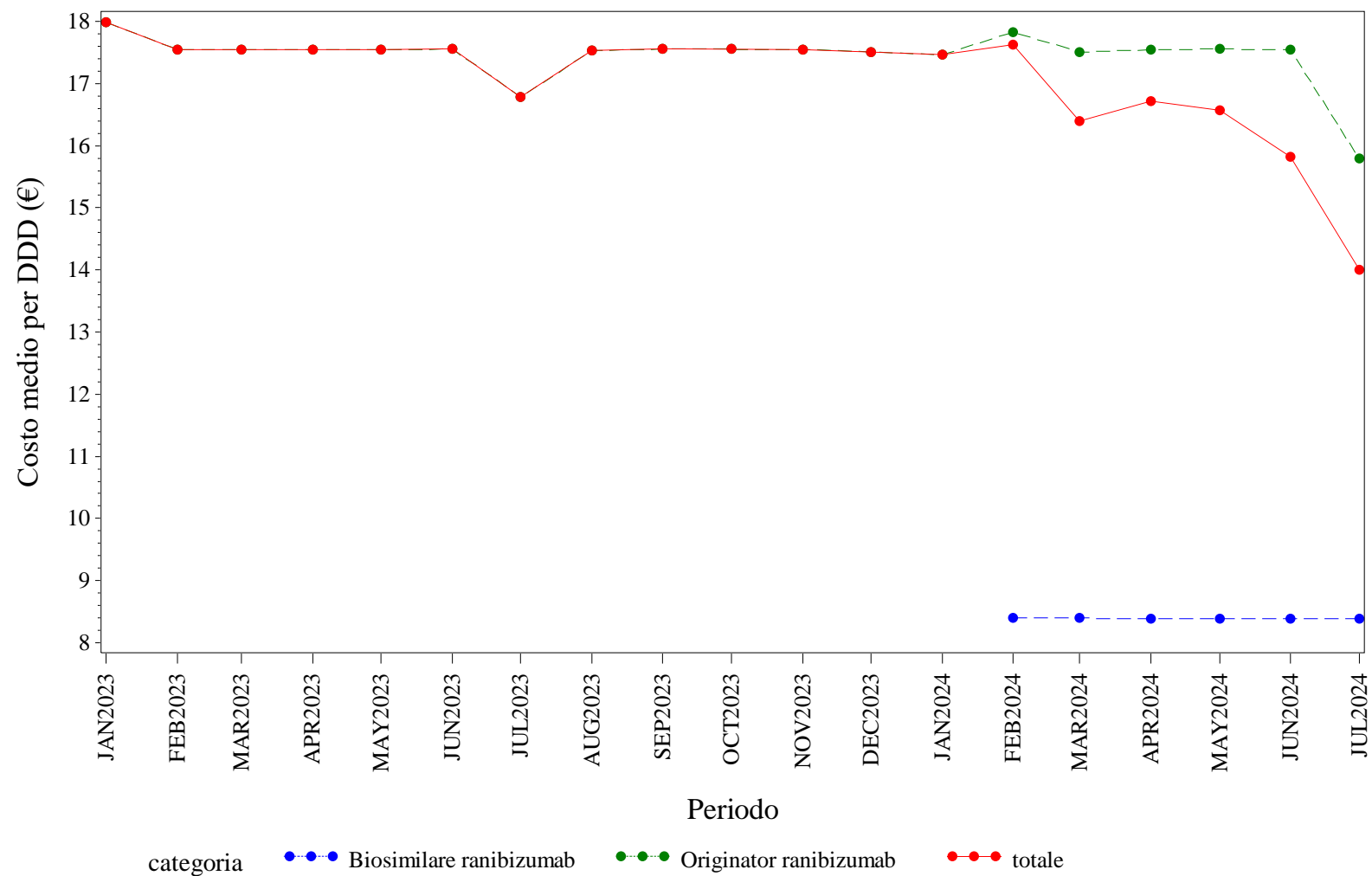

Elaborazione AIFA – Ufficio Monitoraggio della spesa farmaceutica
Dato NSIS/Tracciabilità' aggiornato lug-2024

LOMBARDIA. RANIBIZUMAB - Andamento mensile del costo medio per unità posologica per la categoria terapeutica (ATC IV)
(Fonte: NSIS-Tracciabilità del farmaco)

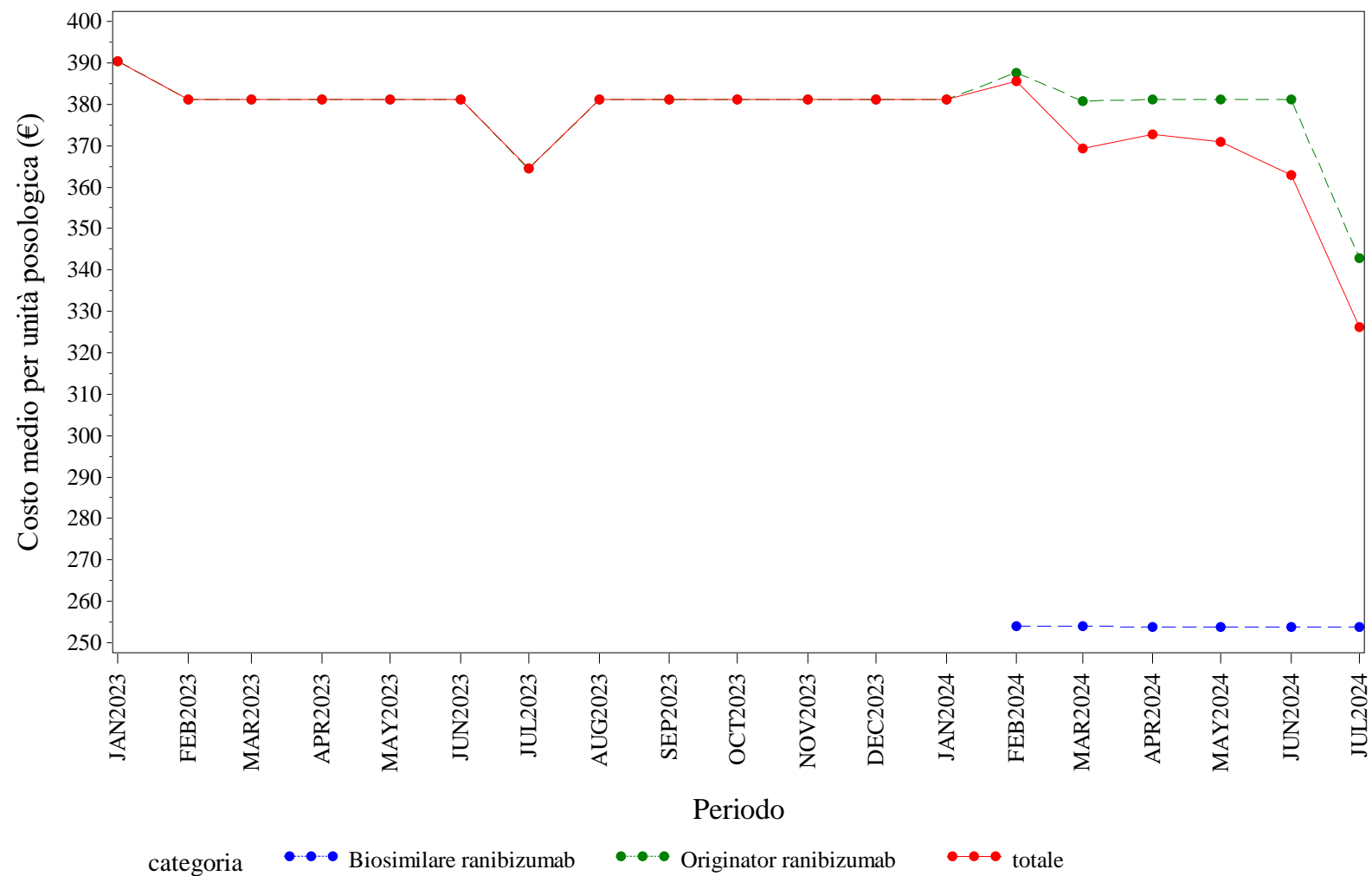

Elaborazione AIFA – Ufficio Monitoraggio della spesa farmaceutica
Dato NSIS/Tracciabilità' aggiornato lug-2024

LOMBARDIA. RITUXIMAB - Andamento mensile del prezzo medio per confezione per la categoria terapeutica (ATC IV)

(Fonte: NSIS-Tracciabilità del farmaco)

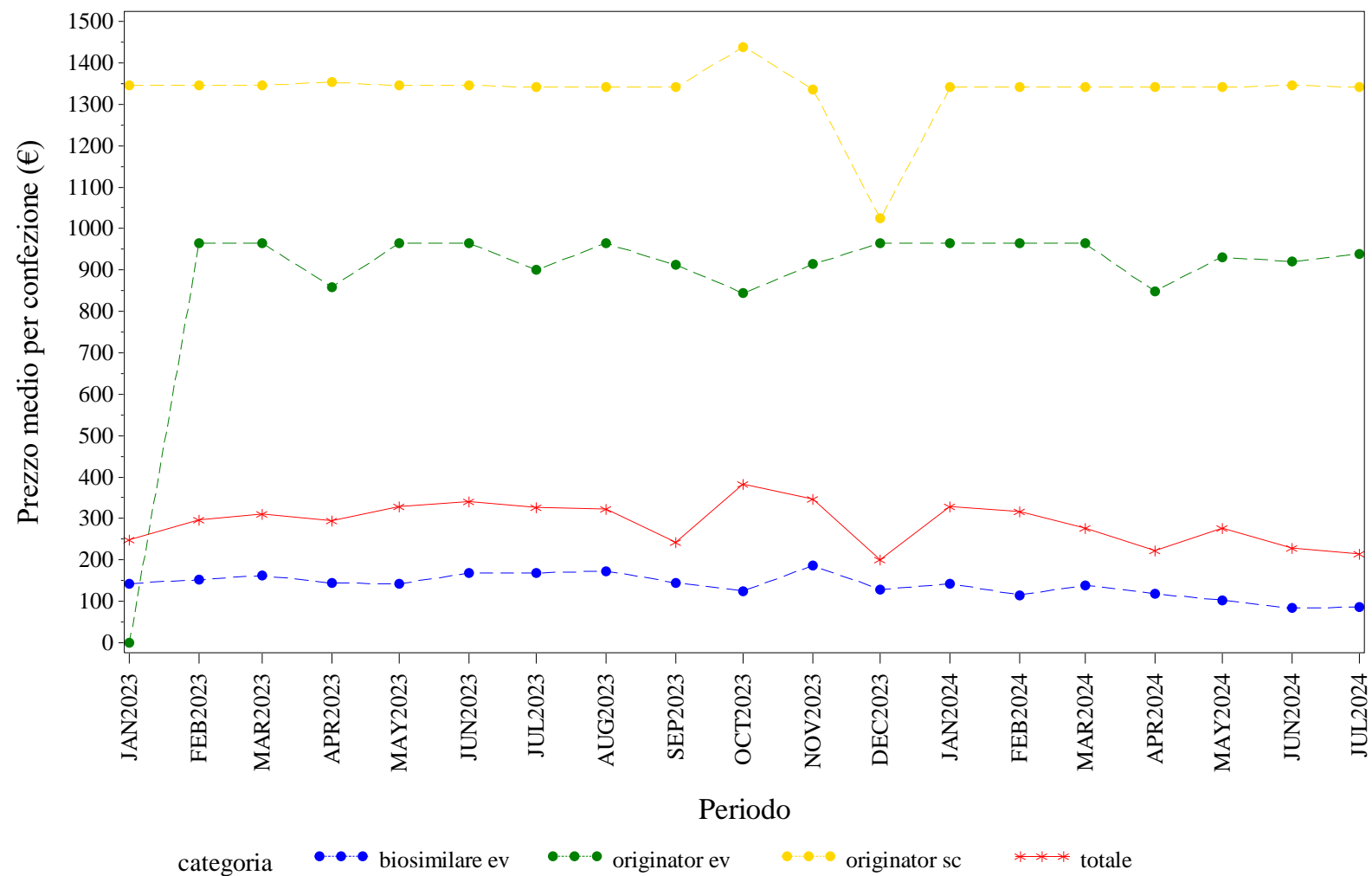

Elaborazione AIFA – Ufficio Monitoraggio della spesa farmaceutica
 Dato NSIS/Tracciabilita' aggiornato lug-2024

LOMBARDIA. RITUXIMAB - Andamento mensile del costo medio per DDD per la categoria terapeutica (ATC IV)
(Fonte: NSIS-Tracciabilità del farmaco)

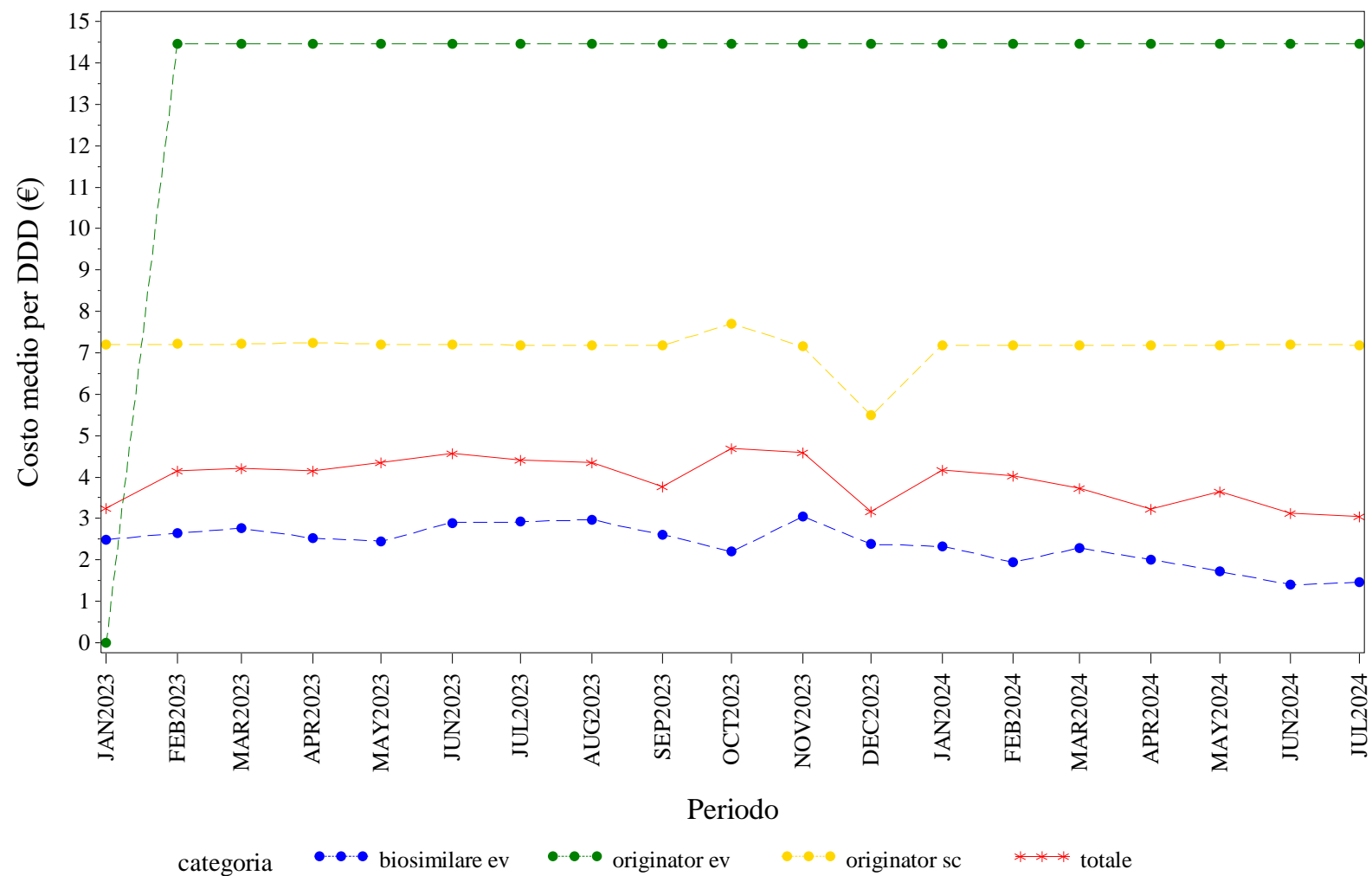

Elaborazione AIFA – Ufficio Monitoraggio della spesa farmaceutica
Dato NSIS/Tracciabilità' aggiornato lug-2024

LOMBARDIA. RITUXIMAB - Andamento mensile del costo medio per unità posologica per la categoria terapeutica (ATC IV)
(Fonte: NSIS-Tracciabilità del farmaco)

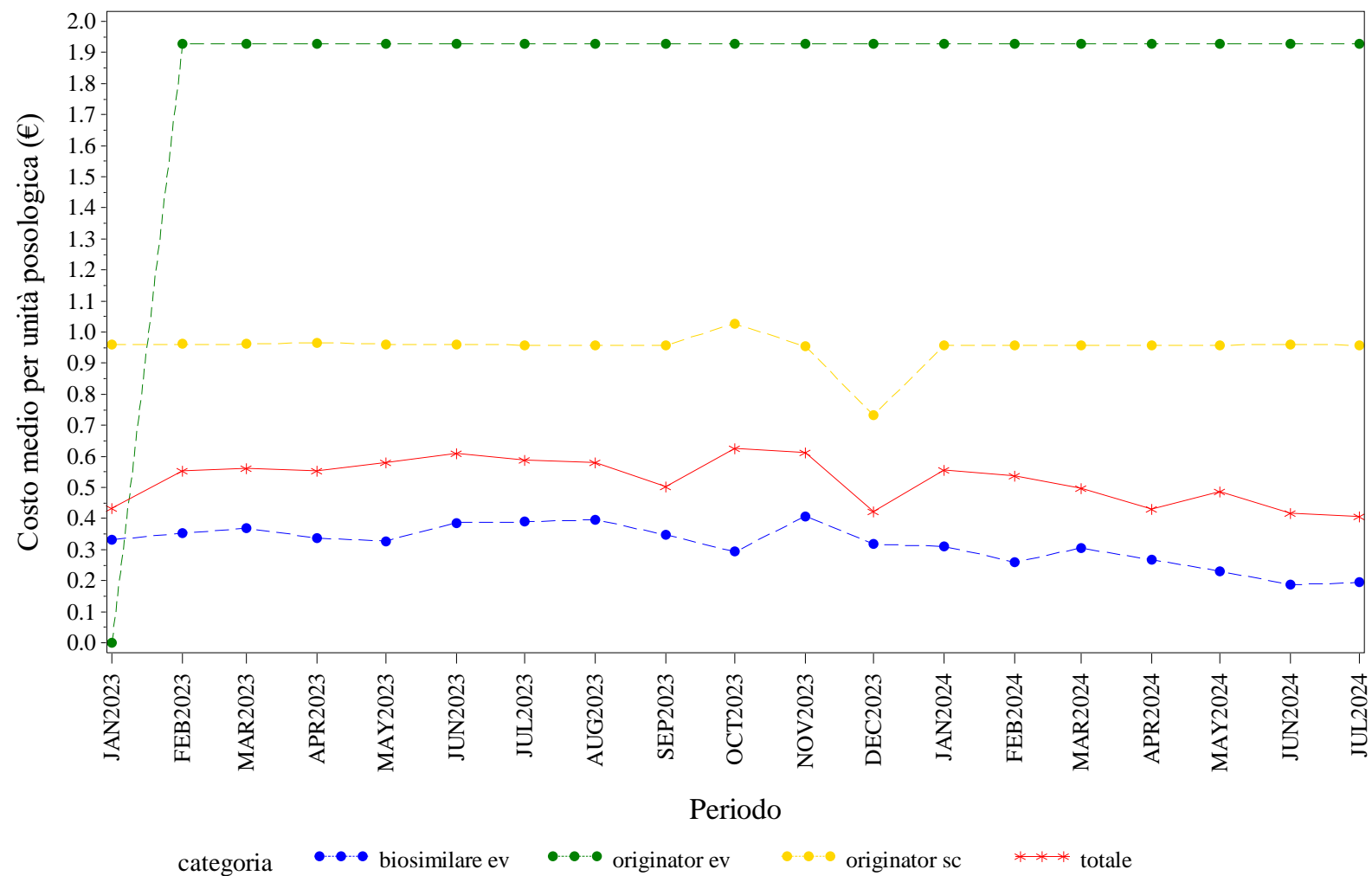

Elaborazione AIFA – Ufficio Monitoraggio della spesa farmaceutica
Dato NSIS/Tracciabilita' aggiornato lug-2024



LOMBARDIA. SOMATROPINE - Andamento mensile del costo medio per DDD per la categoria terapeutica (ATC IV)
(Fonte: NSIS-Tracciabilità del farmaco)

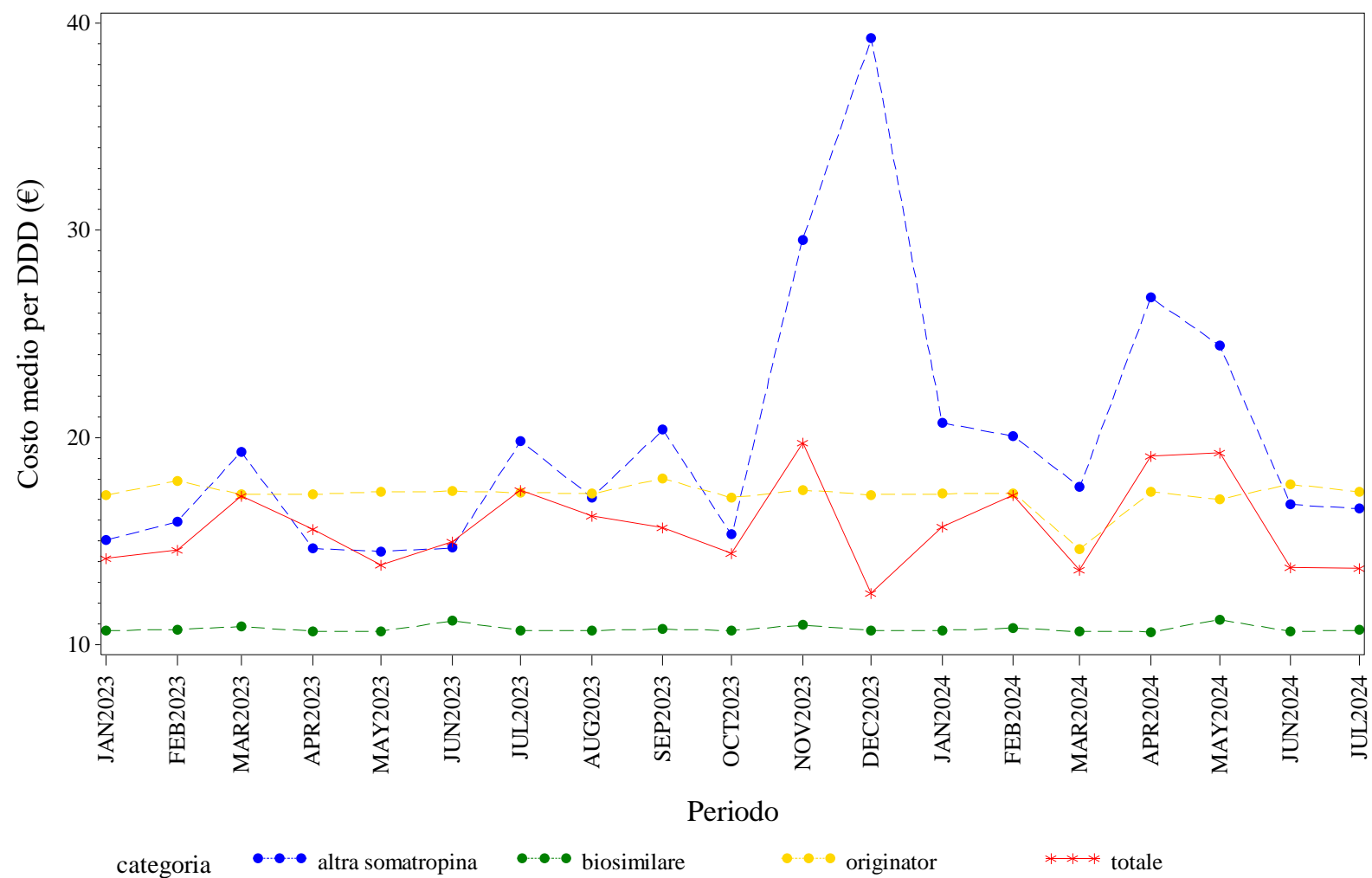

Elaborazione AIFA – Ufficio Monitoraggio della spesa farmaceutica
Dato NSIS/Tracciabilita' aggiornato lug-2024

LOMBARDIA. SOMATROPINE - Andamento mensile del costo medio per unità posologica per la categoria terapeutica (ATC IV)
(Fonte: NSIS-Tracciabilità del farmaco)

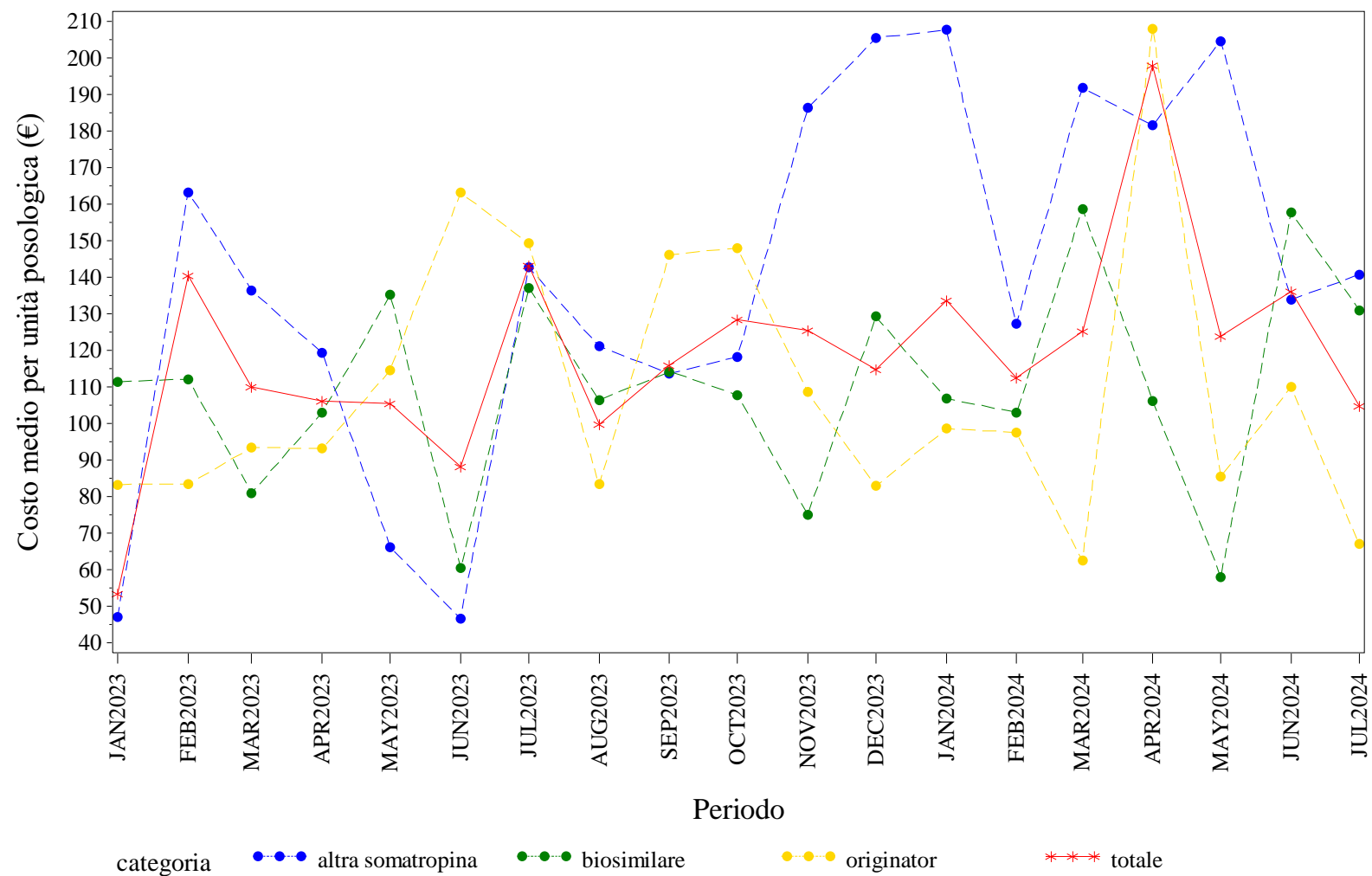

Elaborazione AIFA – Ufficio Monitoraggio della spesa farmaceutica
Dato NSIS/Tracciabilità' aggiornato lug-2024





LOMBARDIA. TERIPARATIDE - Andamento mensile del costo medio per unità posologica per la categoria terapeutica (ATC IV)
(Fonte: NSIS-Tracciabilità del farmaco)

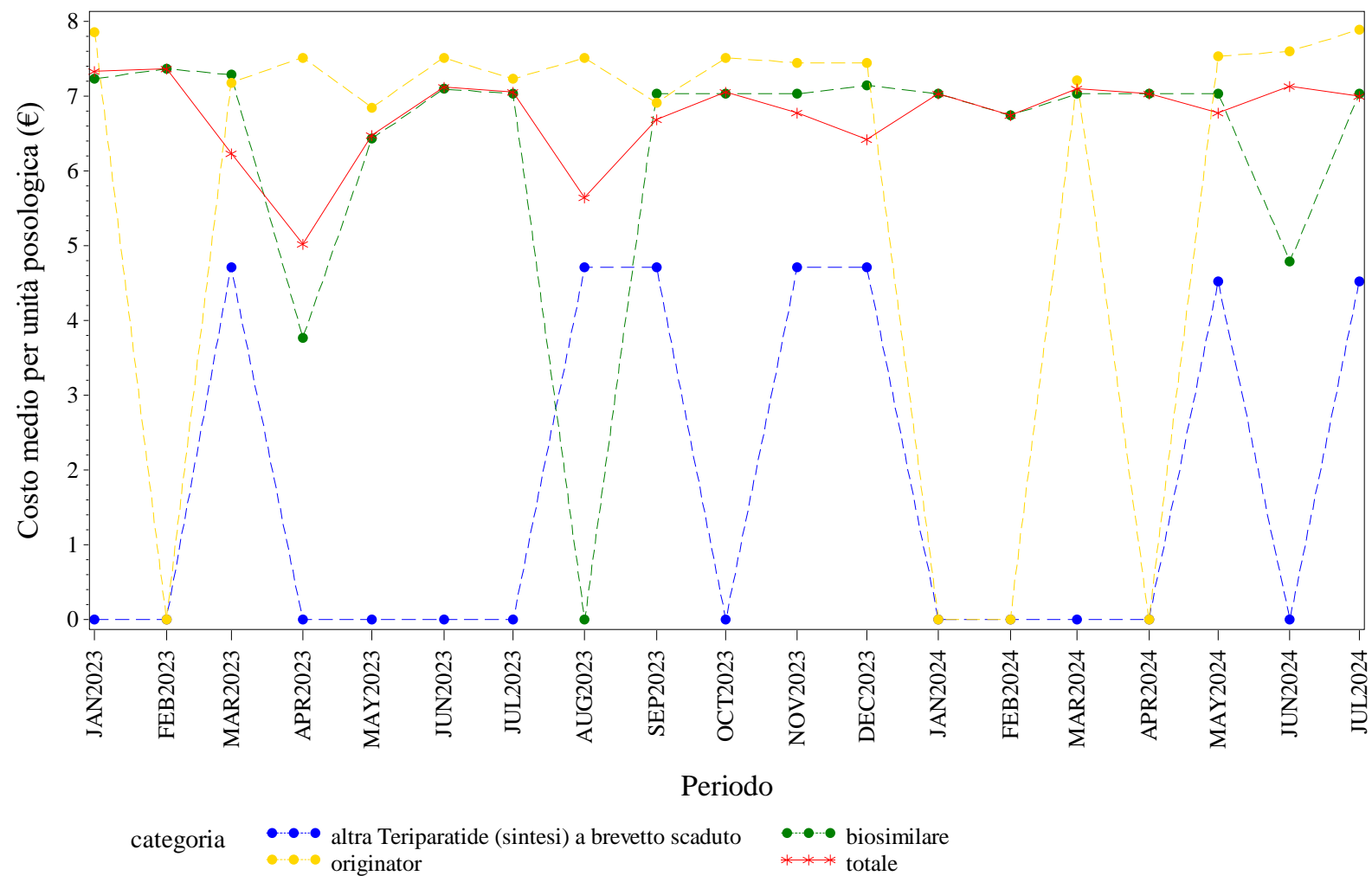

Elaborazione AIFA – Ufficio Monitoraggio della spesa farmaceutica
Dato NSIS/Tracciabilità' aggiornato lug-2024

LOMBARDIA. TOCILIZUMAB - Andamento mensile del prezzo medio per confezione per la categoria terapeutica (ATC IV)
(Fonte: NSIS-Tracciabilità del farmaco)

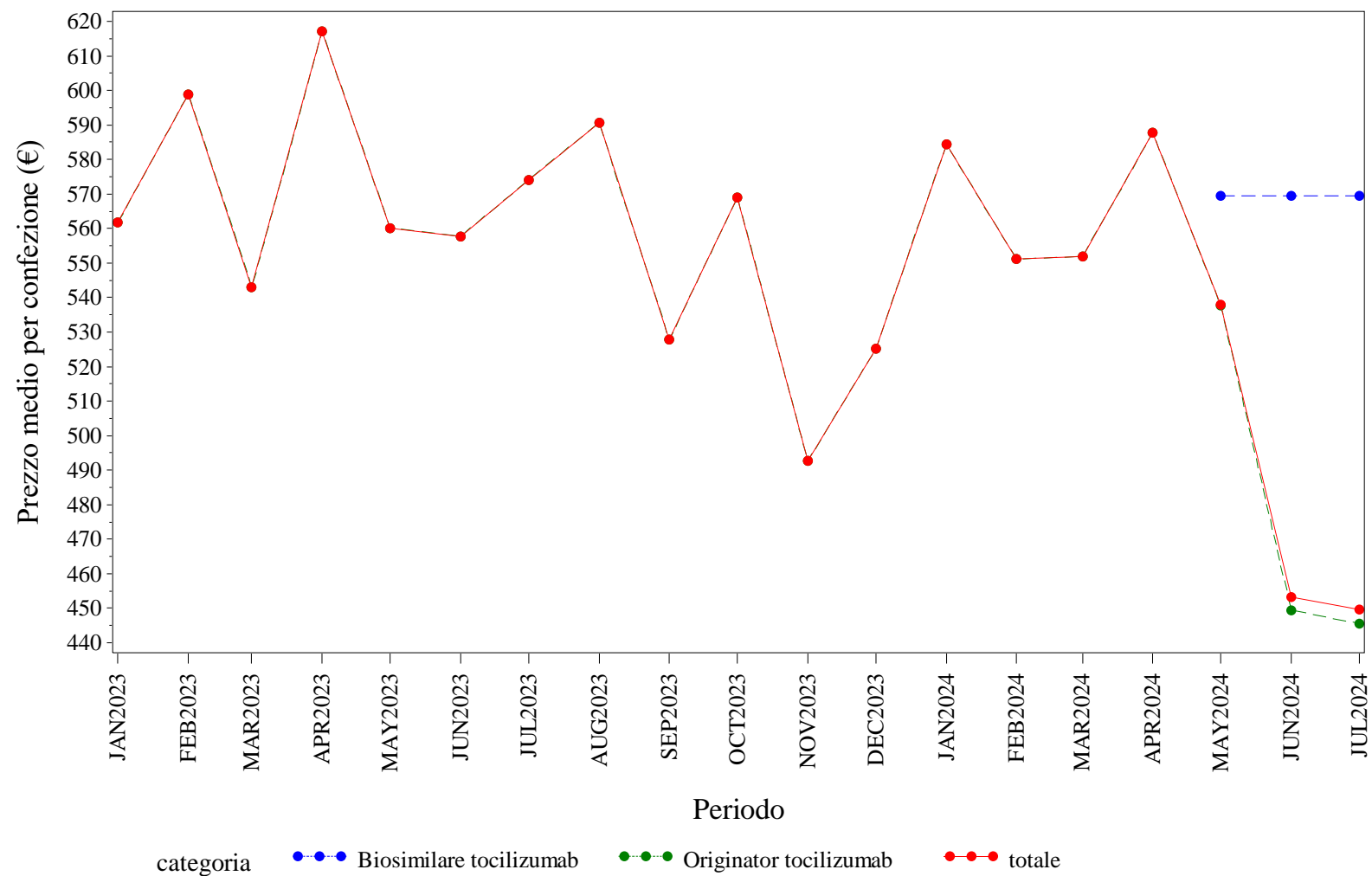

Elaborazione AIFA – Ufficio Monitoraggio della spesa farmaceutica
Dato NSIS/Tracciabilità' aggiornato lug-2024

LOMBARDIA. TOCILIZUMAB - Andamento mensile del costo medio per DDD per la categoria terapeutica (ATC IV)
(Fonte: NSIS-Tracciabilità del farmaco)

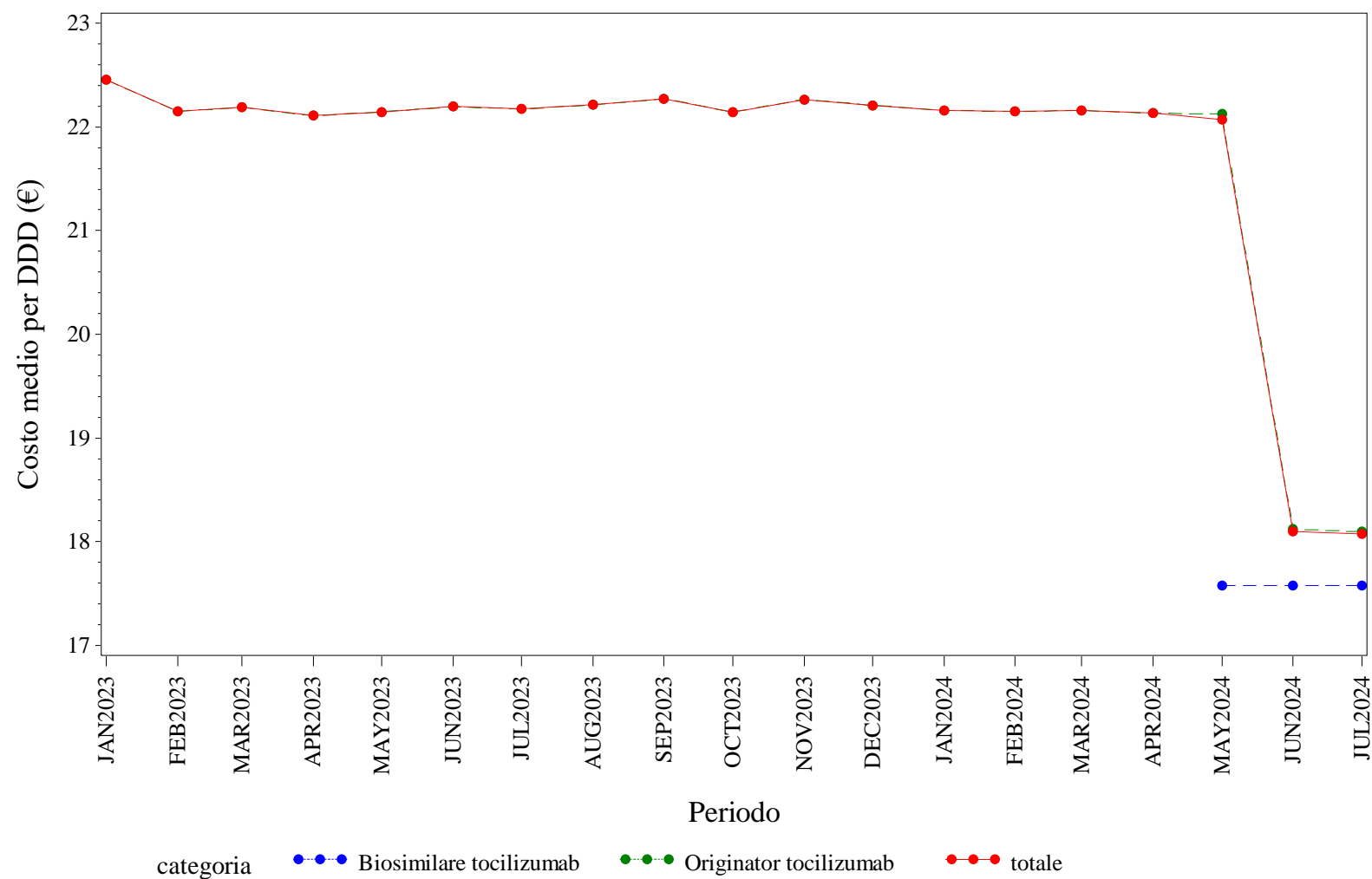

Elaborazione AIFA – Ufficio Monitoraggio della spesa farmaceutica
Dato NSIS/Tracciabilità' aggiornato lug-2024

LOMBARDIA. TOCILIZUMAB - Andamento mensile del costo medio per unità posologica per la categoria terapeutica (ATC IV)

(Fonte: NSIS-Tracciabilità del farmaco)

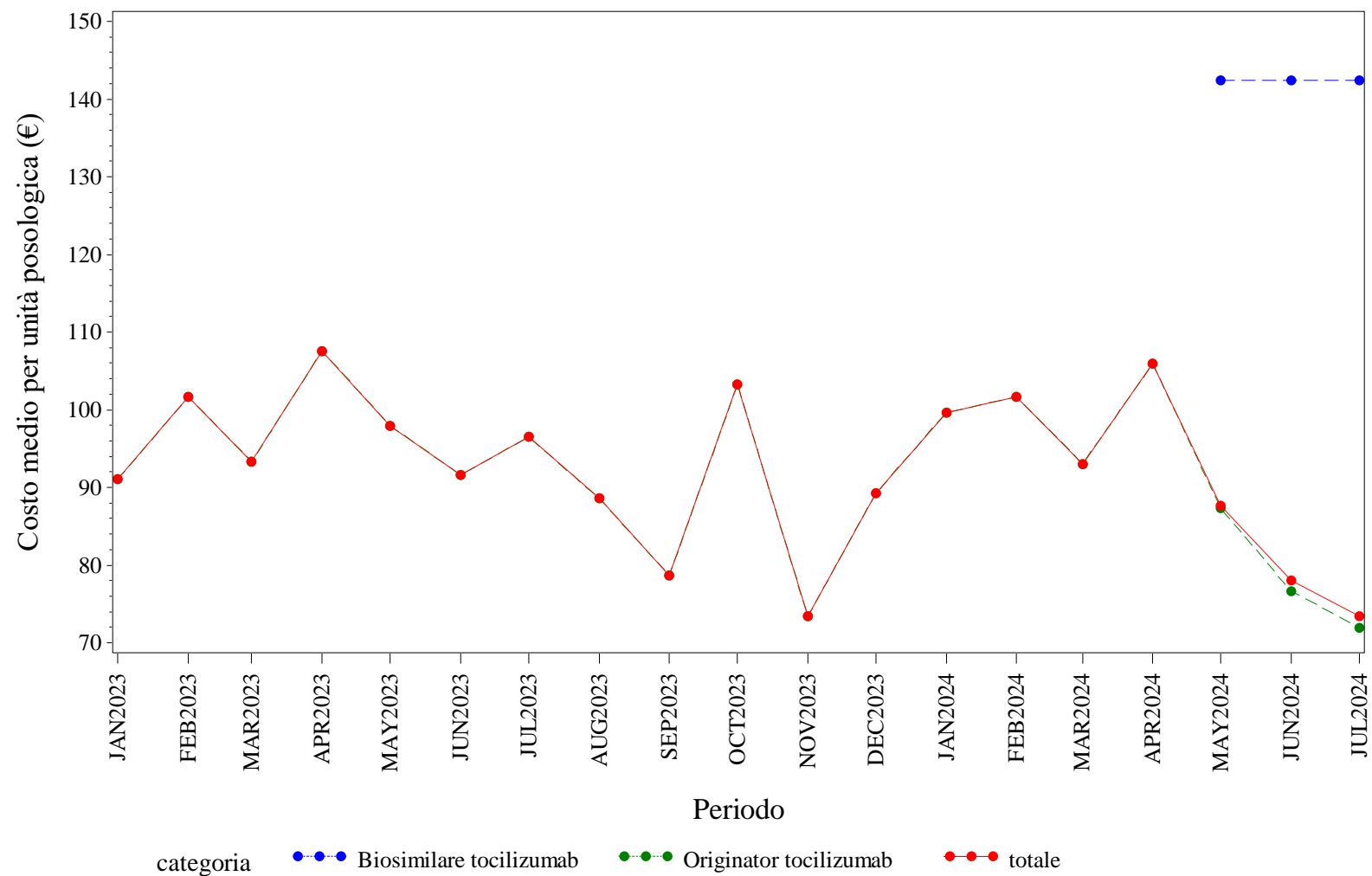

Elaborazione AIFA – Ufficio Monitoraggio della spesa farmaceutica
 Dato NSIS/Tracciabilità' aggiornato lug-2024

LOMBARDIA. TRASTUZUMAB - Andamento mensile del prezzo medio per confezione per la categoria terapeutica (ATC IV)
(Fonte: NSIS-Tracciabilità del farmaco)

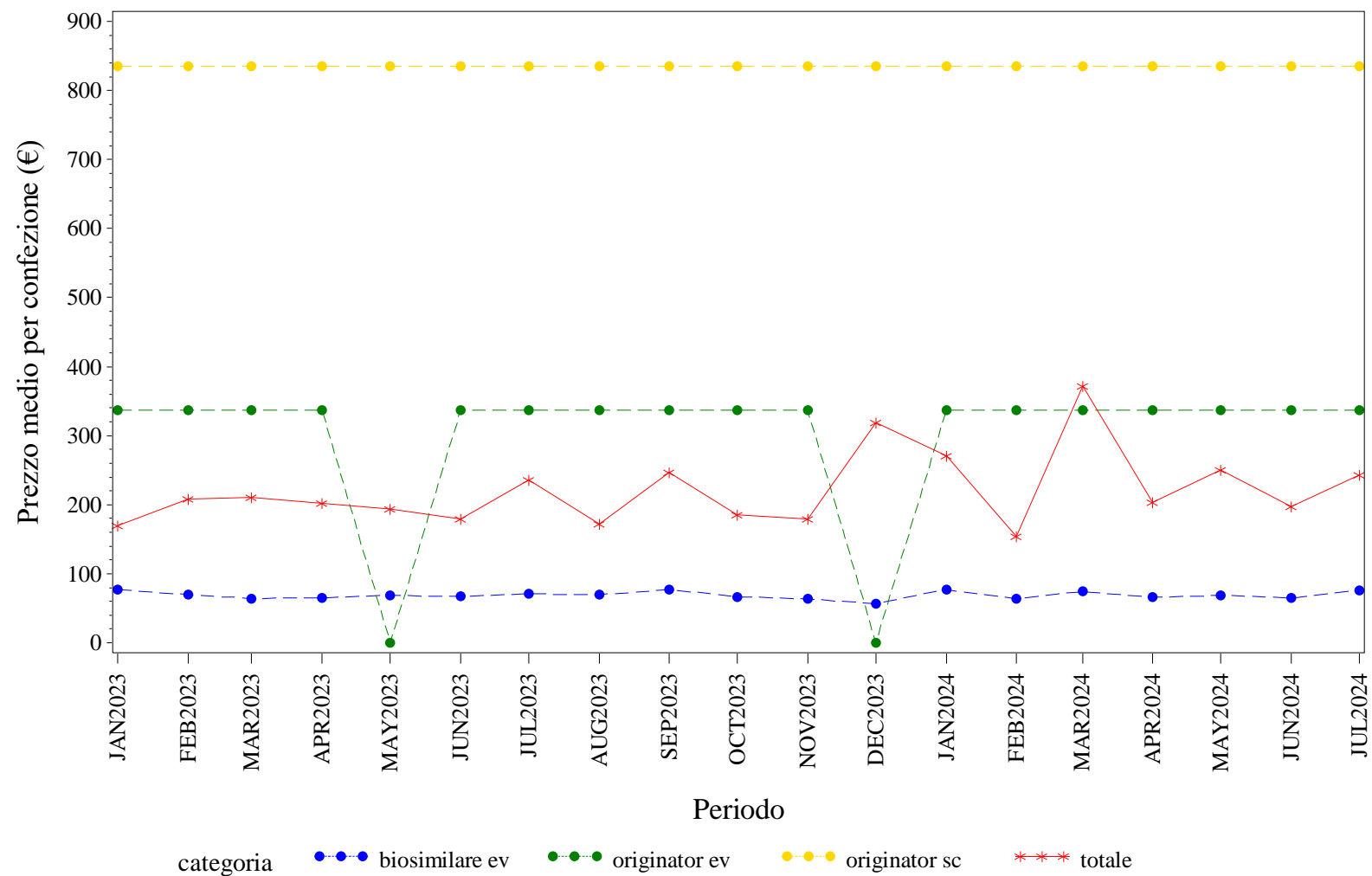

Elaborazione AIFA – Ufficio Monitoraggio della spesa farmaceutica
Dato NSIS/Tracciabilita' aggiornato lug-2024

LOMBARDIA. TRASTUZUMAB - Andamento mensile del costo medio per DDD per la categoria terapeutica (ATC IV)

(Fonte: NSIS-Tracciabilità del farmaco)

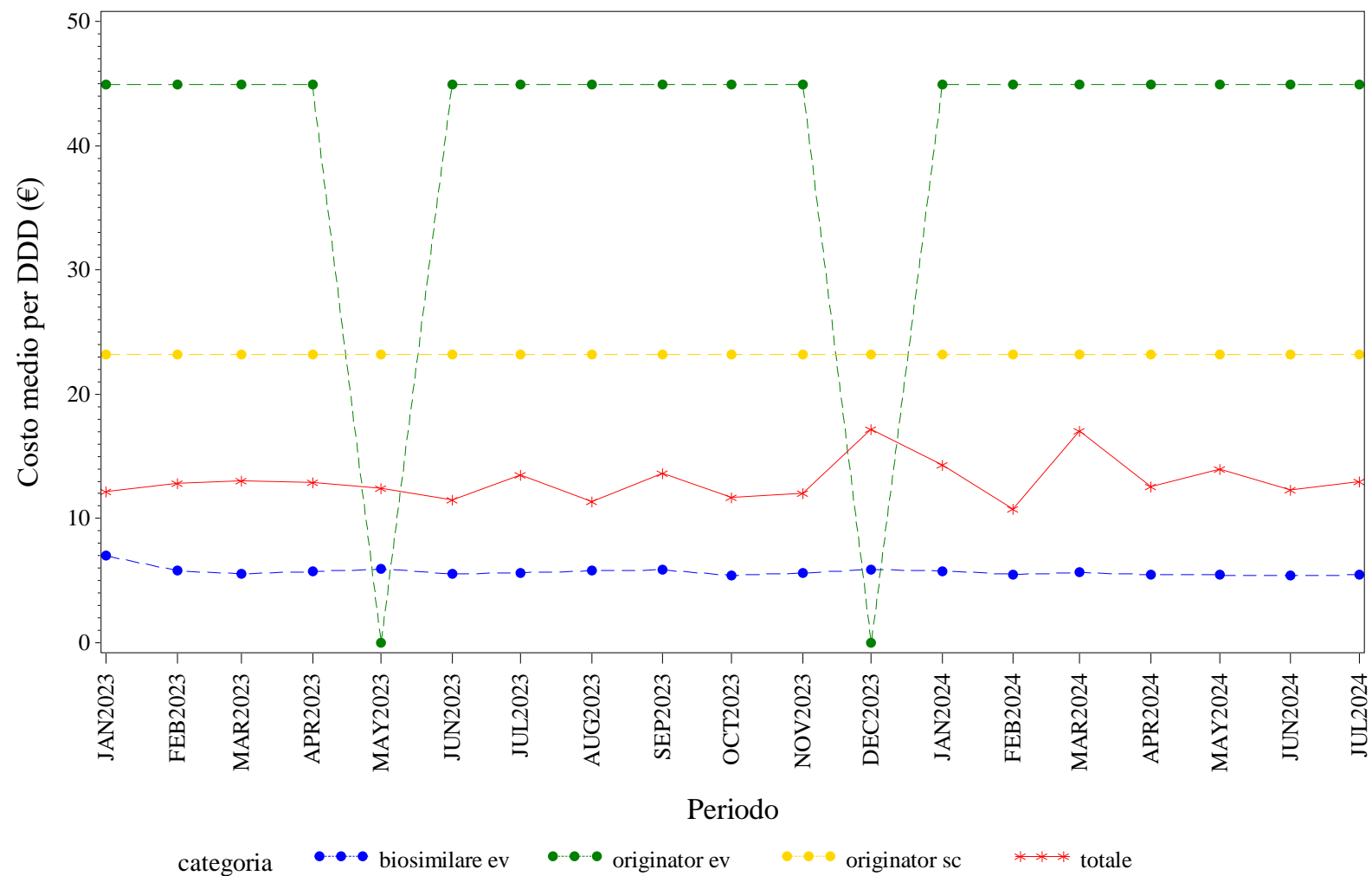

Elaborazione AIFA – Ufficio Monitoraggio della spesa farmaceutica
Dato NSIS/Tracciabilità' aggiornato lug-2024

LOMBARDIA. TRASTUZUMAB - Andamento mensile del costo medio per unità posologica per la categoria terapeutica (ATC IV)
(Fonte: NSIS-Tracciabilità del farmaco)

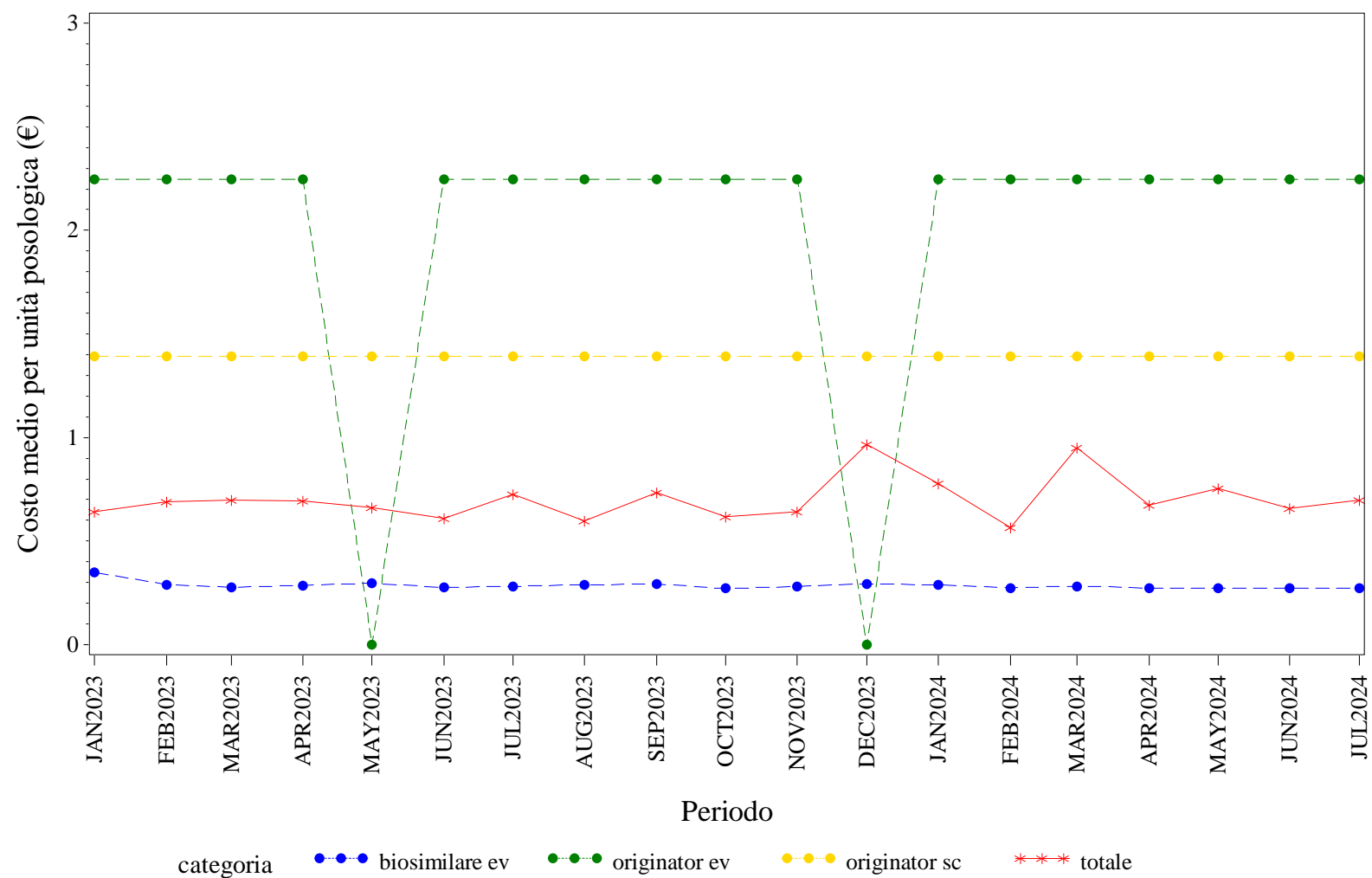

Elaborazione AIFA – Ufficio Monitoraggio della spesa farmaceutica
Dato NSIS/Tracciabilità' aggiornato lug-2024



MARCHE. Trend mensile del prezzo medio per confezione, DDD, unità posologica per la categoria terapeutica (ATC IV)

MARCHE. ANTI TNF-ALFA - Andamento mensile del prezzo medio per confezione per la categoria terapeutica (ATC IV)
(Fonte: NSIS-Tracciabilità del farmaco)

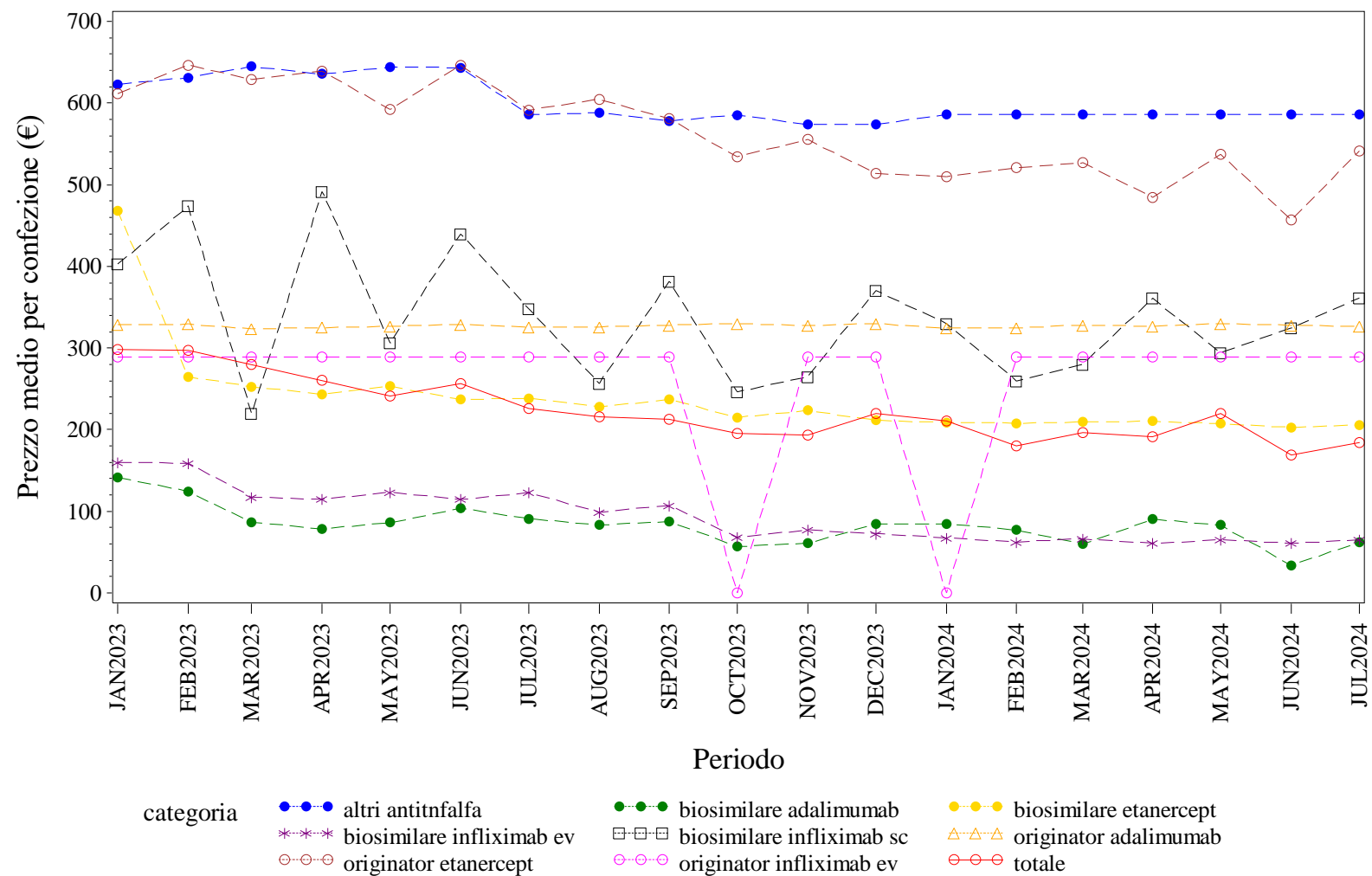

Elaborazione AIFA – Ufficio Monitoraggio della spesa farmaceutica
Dato NSIS/Tracciabilità aggiornato lug-2024

MARCHE. ANTI TNF-ALFA - Andamento mensile del costo medio per DDD per la categoria terapeutica (ATC IV)
(Fonte: NSIS-Tracciabilità del farmaco)

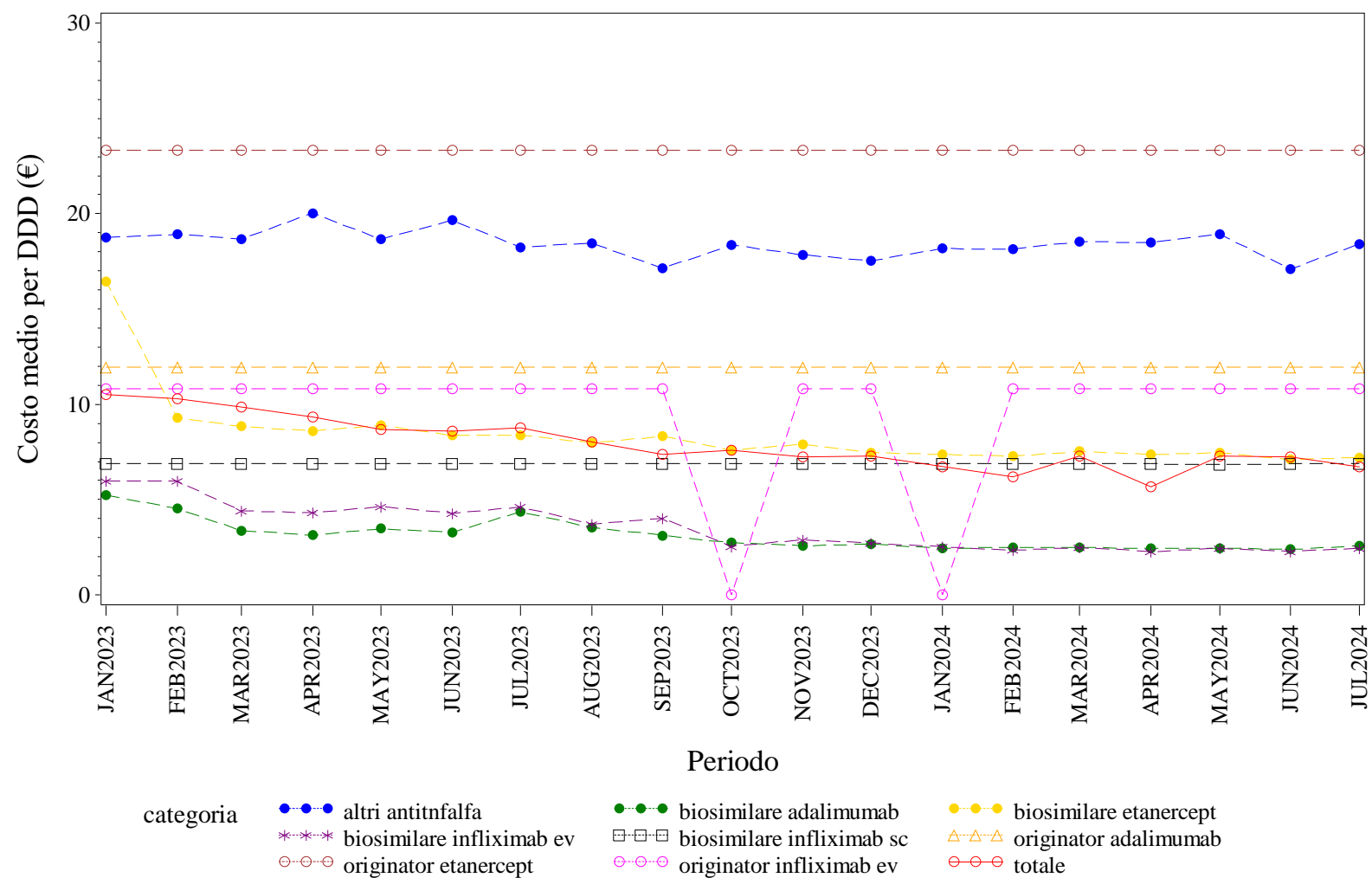

Elaborazione AIFA – Ufficio Monitoraggio della spesa farmaceutica
Dato NSIS/Tracciabilità' aggiornato lug-2024

MARCHE. ANTI TNF-ALFA - Andamento mensile del costo medio per unità posologica per la categoria terapeutica (ATC IV)
(Fonte: NSIS-Tracciabilità del farmaco)

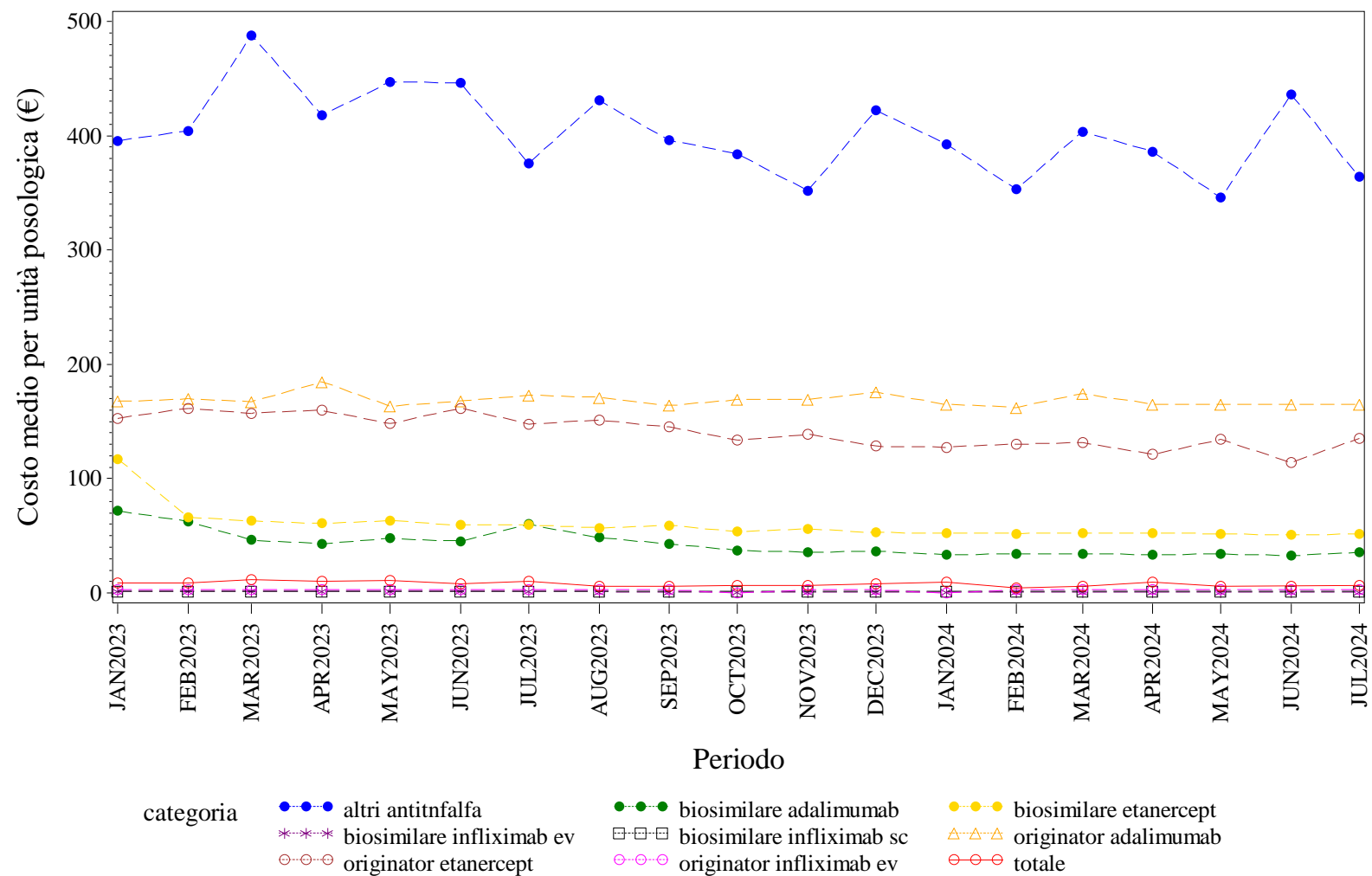

Elaborazione AIFA – Ufficio Monitoraggio della spesa farmaceutica
Dato NSIS/Tracciabilità' aggiornato lug-2024

MARCHE. BEVACIZUMAB - Andamento mensile del prezzo medio per confezione per la categoria terapeutica (ATC IV)
(Fonte: NSIS-Tracciabilità del farmaco)

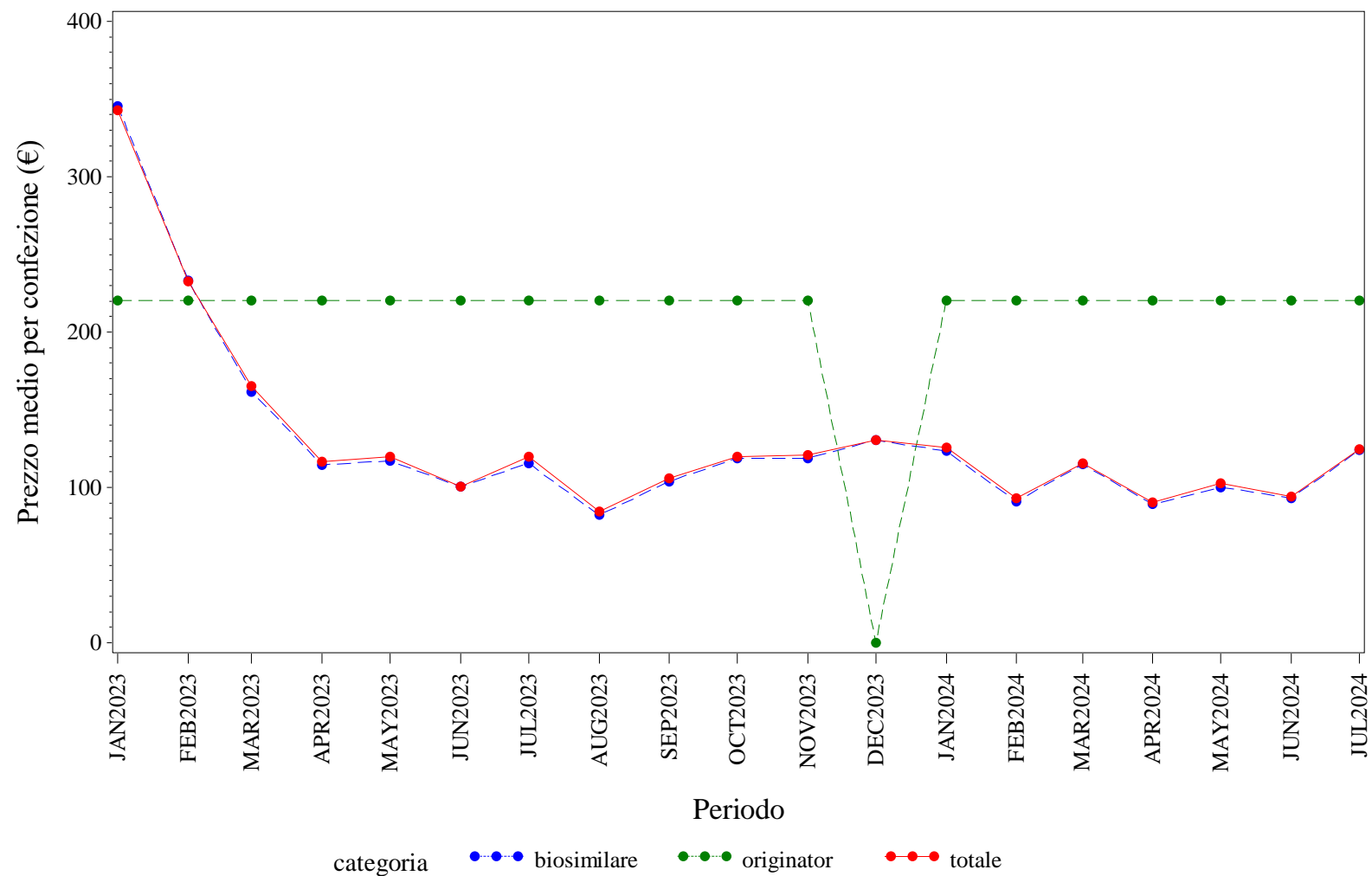

Elaborazione AIFA – Ufficio Monitoraggio della spesa farmaceutica
Dato NSIS/Tracciabilita' aggiornato lug-2024

MARCHE. BEVACIZUMAB - Andamento mensile del costo medio per DDD per la categoria terapeutica (ATC IV)
(Fonte: NSIS-Tracciabilità del farmaco)

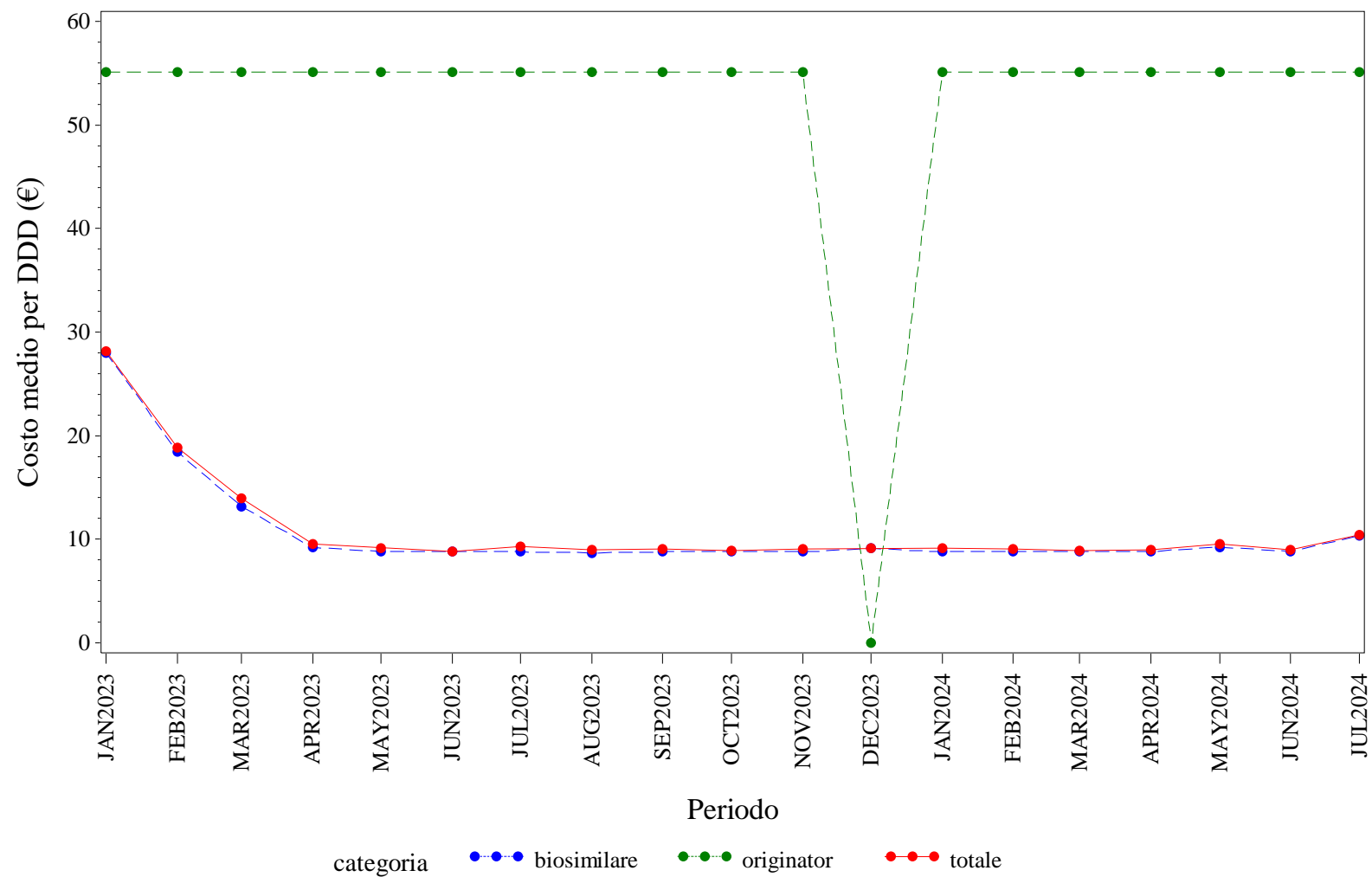

Elaborazione AIFA – Ufficio Monitoraggio della spesa farmaceutica
Dato NSIS/Tracciabilità' aggiornato lug-2024

MARCHE. BEVACIZUMAB - Andamento mensile del costo medio per unità posologica per la categoria terapeutica (ATC IV)
(Fonte: NSIS-Tracciabilità del farmaco)

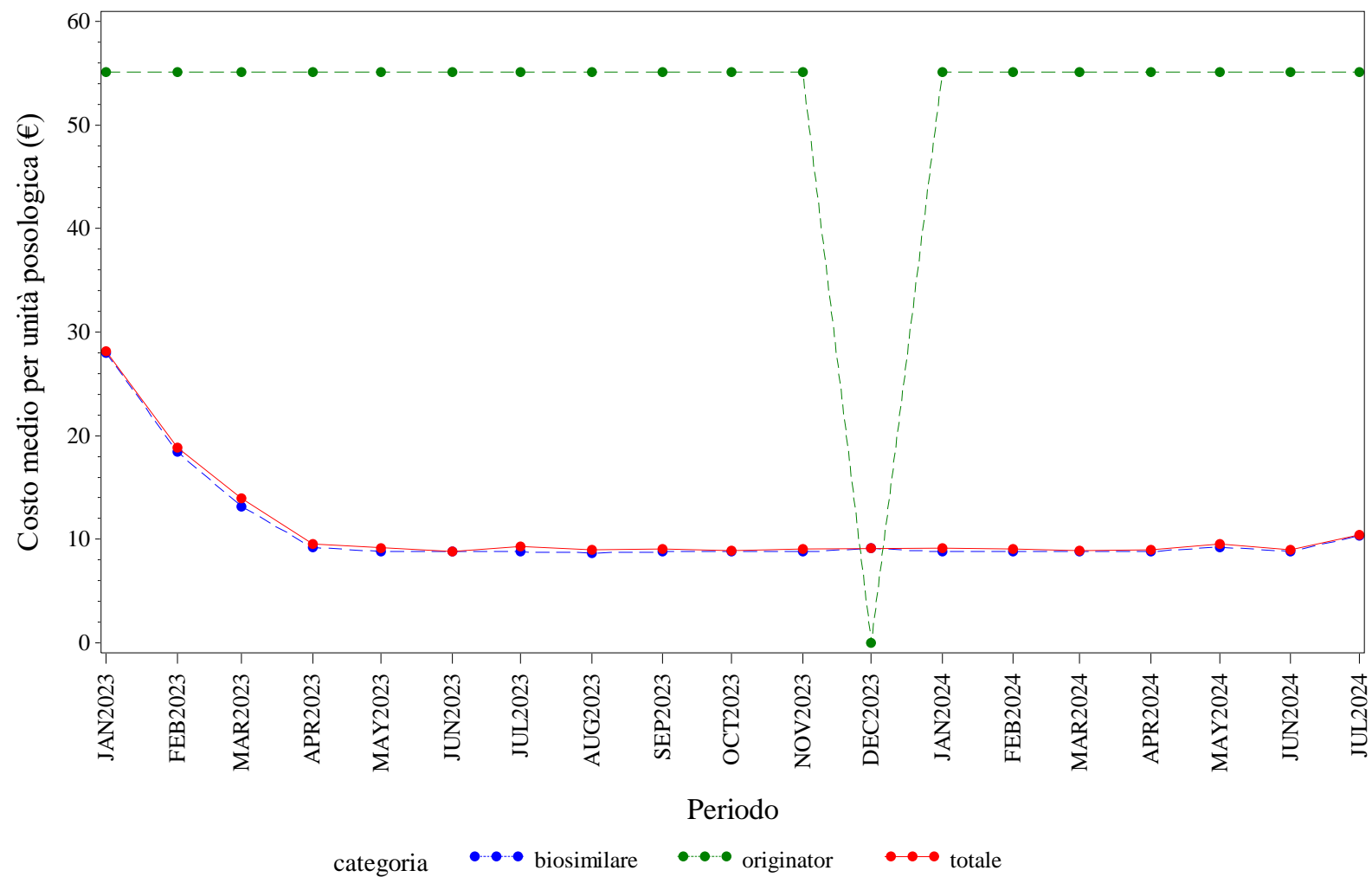

Elaborazione AIFA – Ufficio Monitoraggio della spesa farmaceutica
Dato NSIS/Tracciabilità' aggiornato lug-2024

MARCHE. ECULIZUMAB - Andamento mensile del prezzo medio per confezione per la categoria terapeutica (ATC IV)
(Fonte: NSIS-Tracciabilità del farmaco)

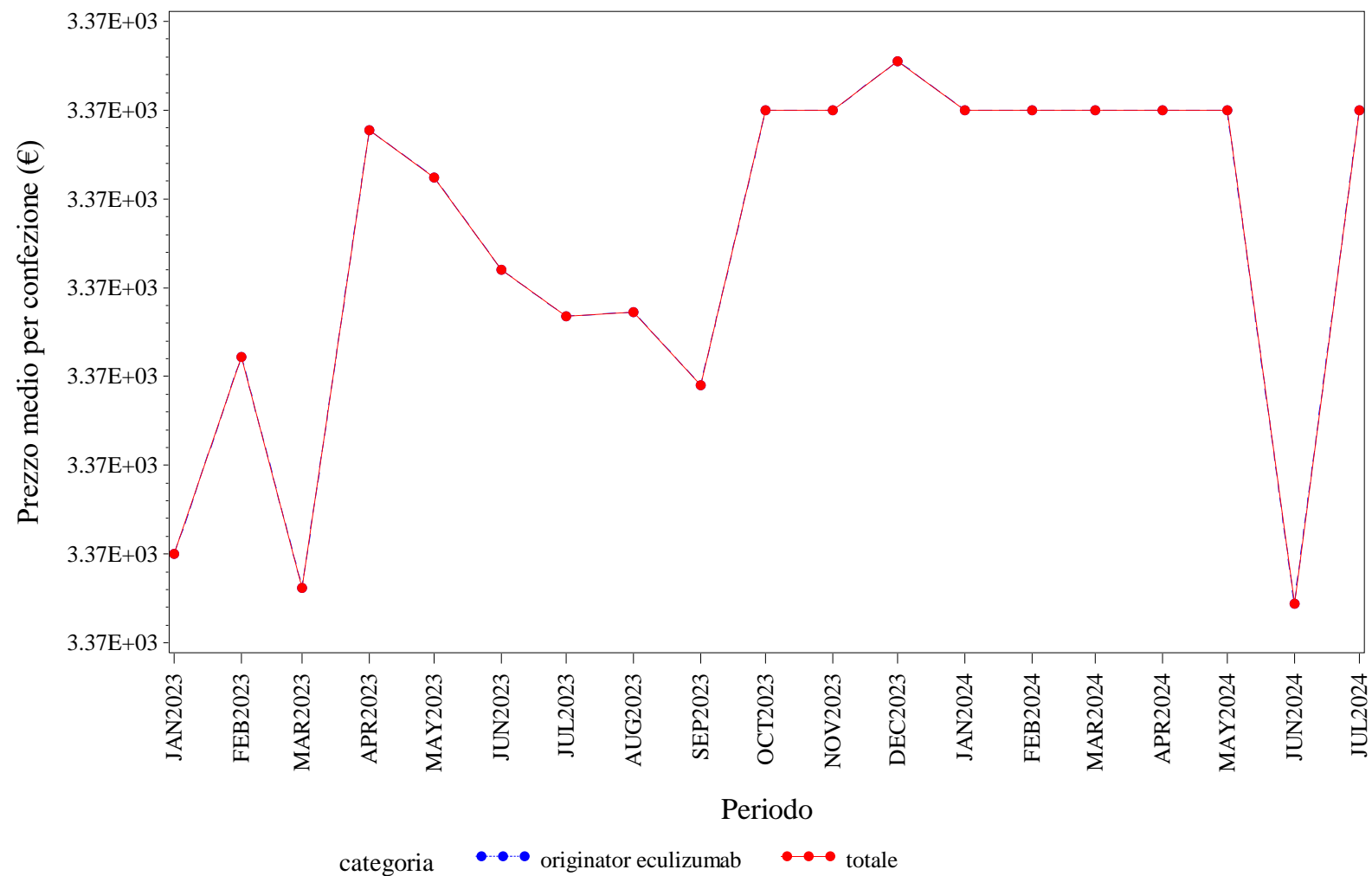

Elaborazione AIFA – Ufficio Monitoraggio della spesa farmaceutica
Dato NSIS/Tracciabilita' aggiornato lug-2024

MARCHE. ECULIZUMAB - Andamento mensile del costo medio per DDD per la categoria terapeutica (ATC IV)
(Fonte: NSIS-Tracciabilità del farmaco)

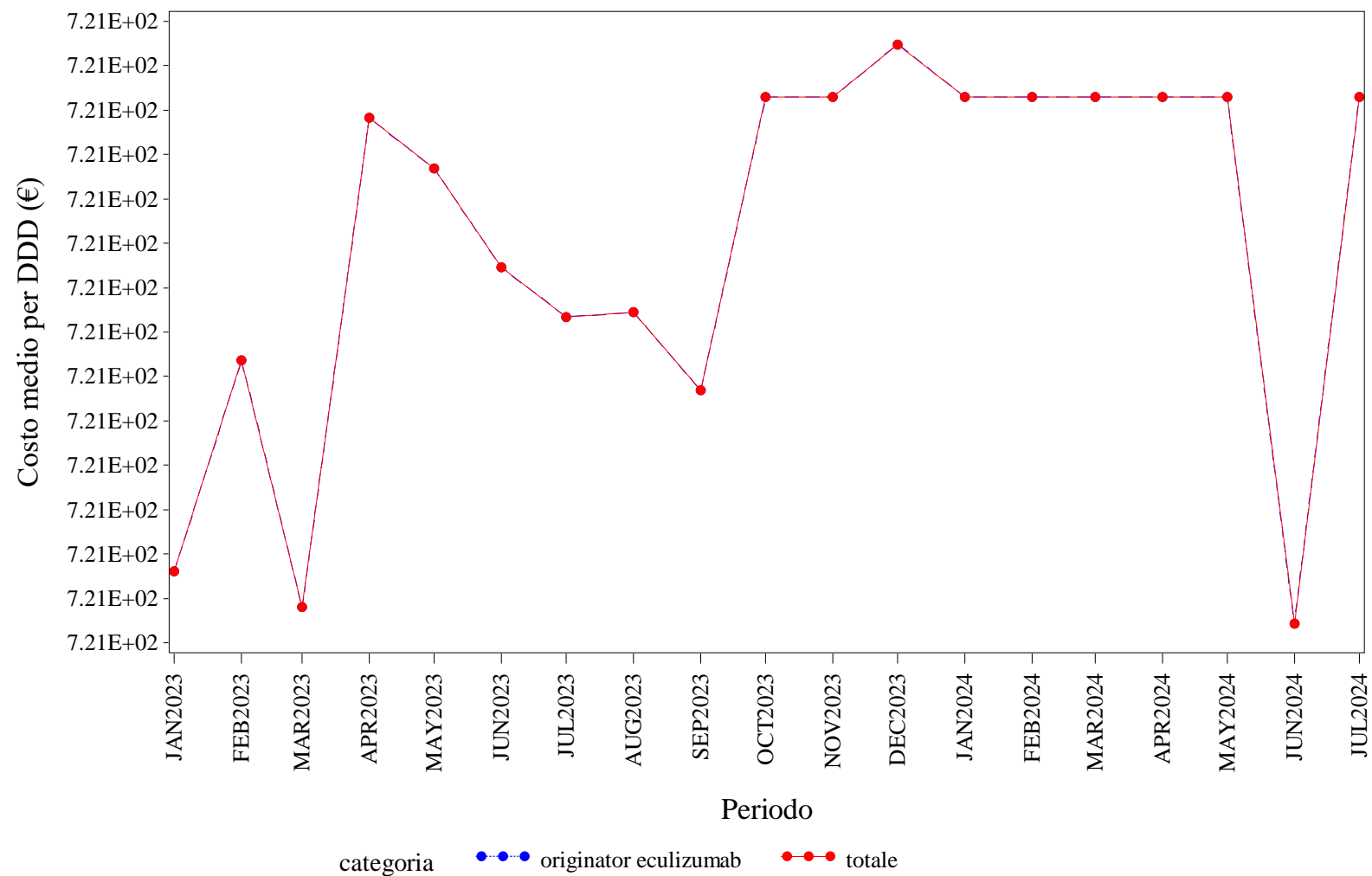

Elaborazione AIFA – Ufficio Monitoraggio della spesa farmaceutica
Dato NSIS/Tracciabilità aggiornato lug-2024

MARCHE. ECULIZUMAB - Andamento mensile del costo medio per unità posologica per la categoria terapeutica (ATC IV)
(Fonte: NSIS-Tracciabilità del farmaco)

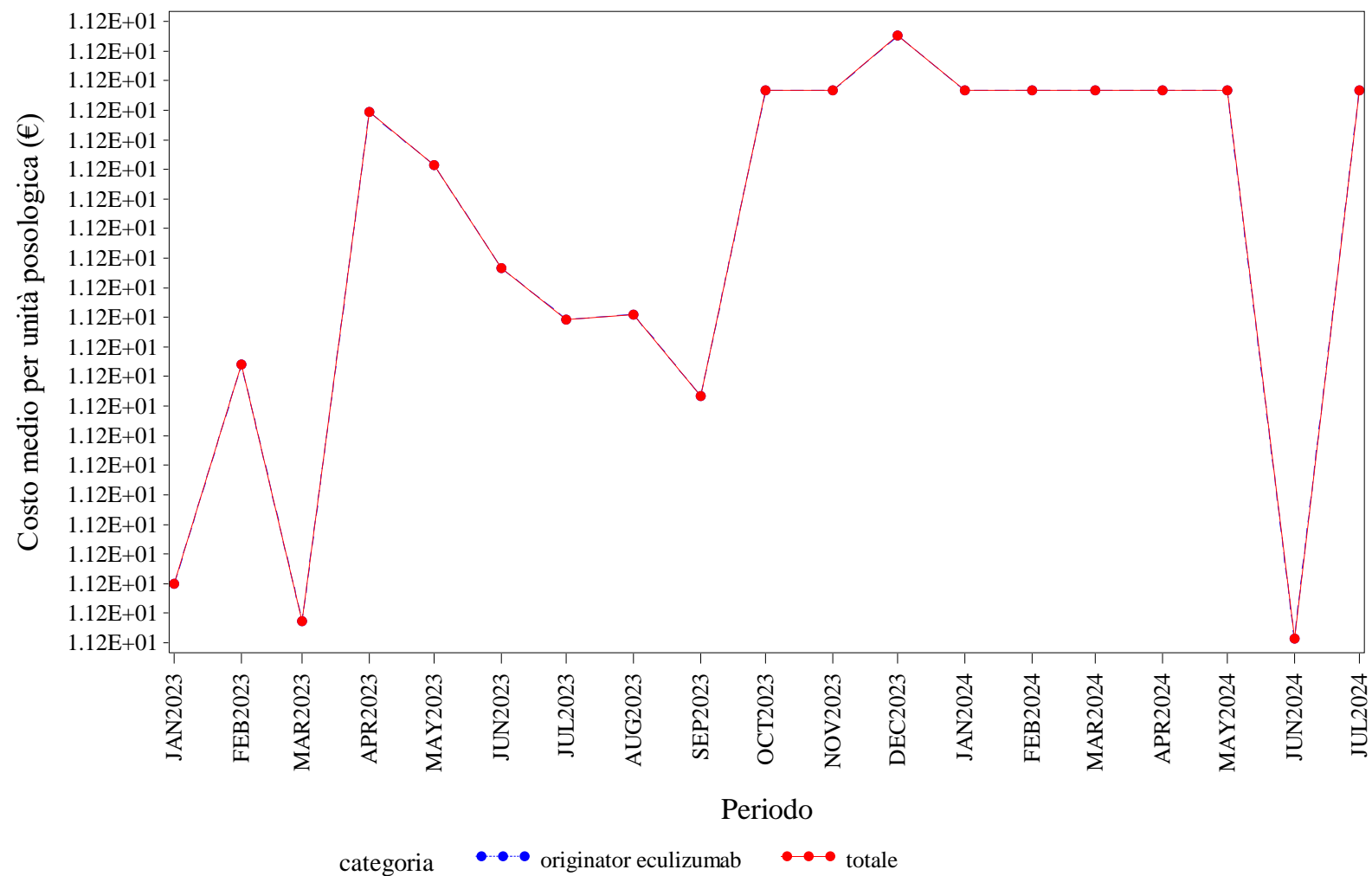

Elaborazione AIFA – Ufficio Monitoraggio della spesa farmaceutica
Dato NSIS/Tracciabilità' aggiornato lug-2024

MARCHE. EPARINE A BASSO PESO MOLECOLARE - Andamento mensile del prezzo medio per confezione per la categoria terapeutica (ATC IV)
(Fonte: NSIS-Tracciabilità del farmaco)

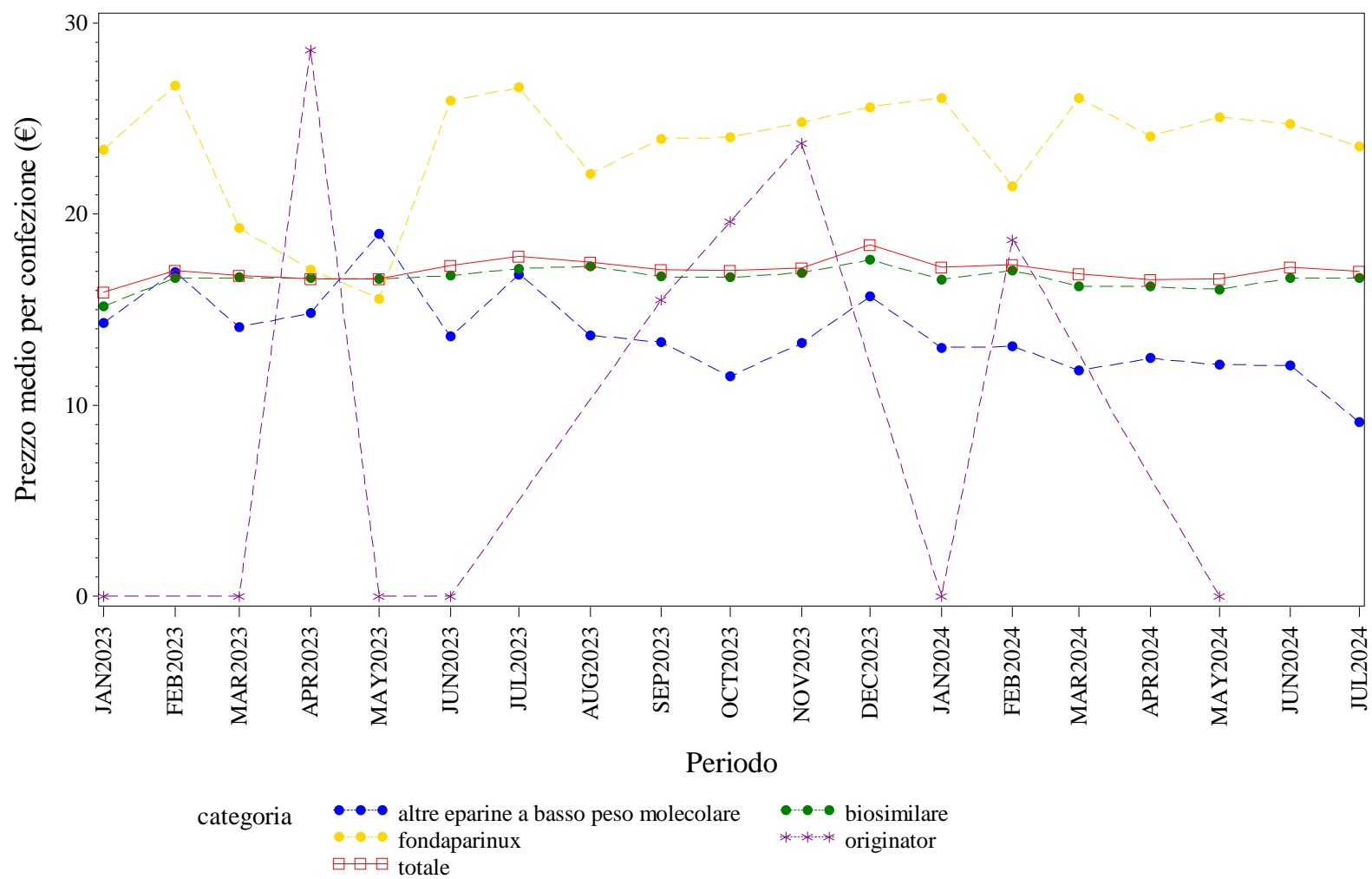

Elaborazione AIFA – Ufficio Monitoraggio della spesa farmaceutica
Dato NSIS/Tracciabilita' aggiornato lug-2024

MARCHE. EPARINE A BASSO PESO MOLECOLARE - Andamento mensile del costo medio per DDD per la categoria terapeutica (ATC IV)
(Fonte: NSIS-Tracciabilità del farmaco)

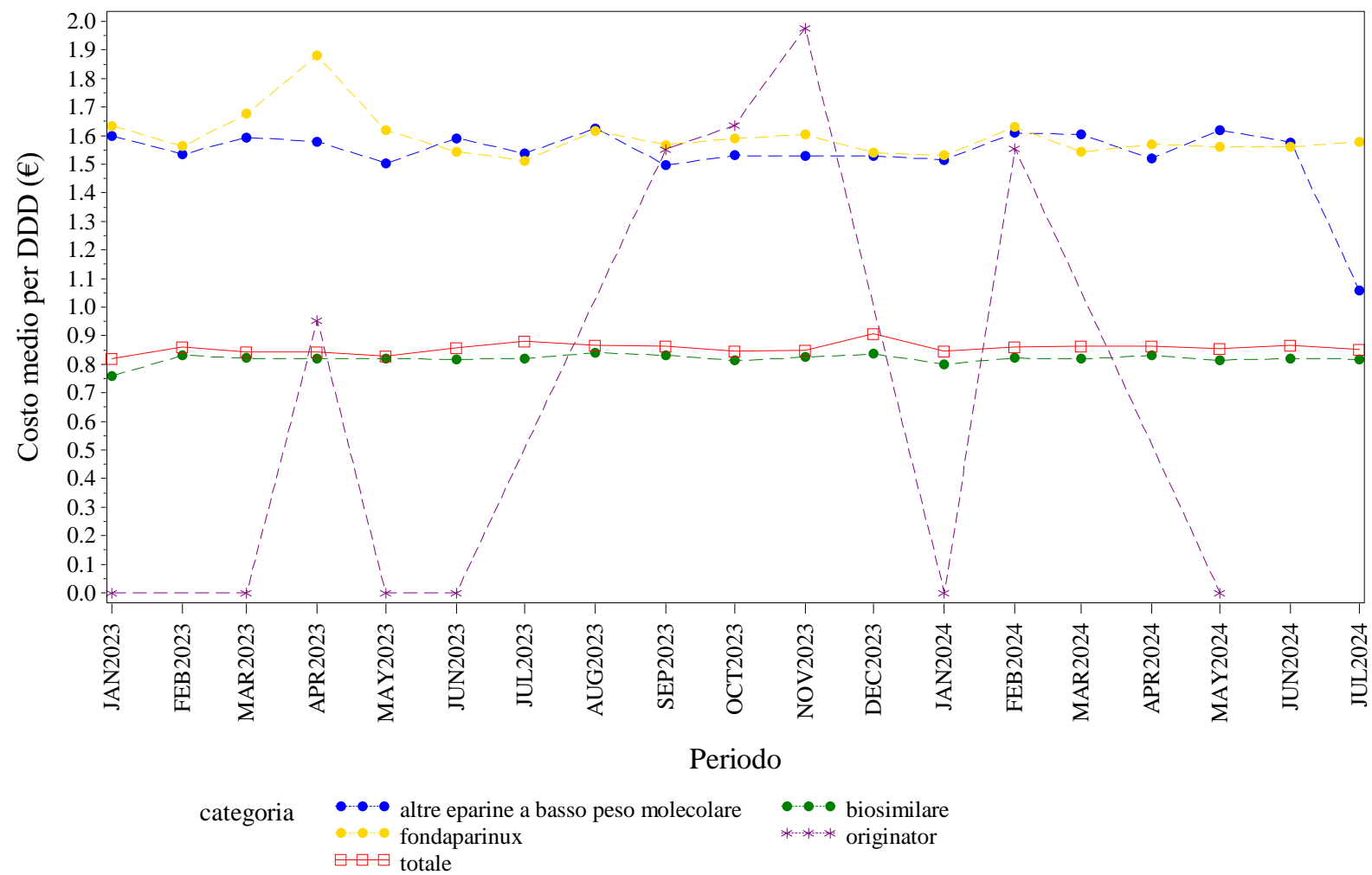

Elaborazione AIFA – Ufficio Monitoraggio della spesa farmaceutica
Dato NSIS/Tracciabilità' aggiornato lug-2024

MARCHE. EPARINE A BASSO PESO MOLECOLARE - Andamento mensile del costo medio per unità posologica per la categoria terapeutica (ATC IV)
(Fonte: NSIS-Tracciabilità del farmaco)

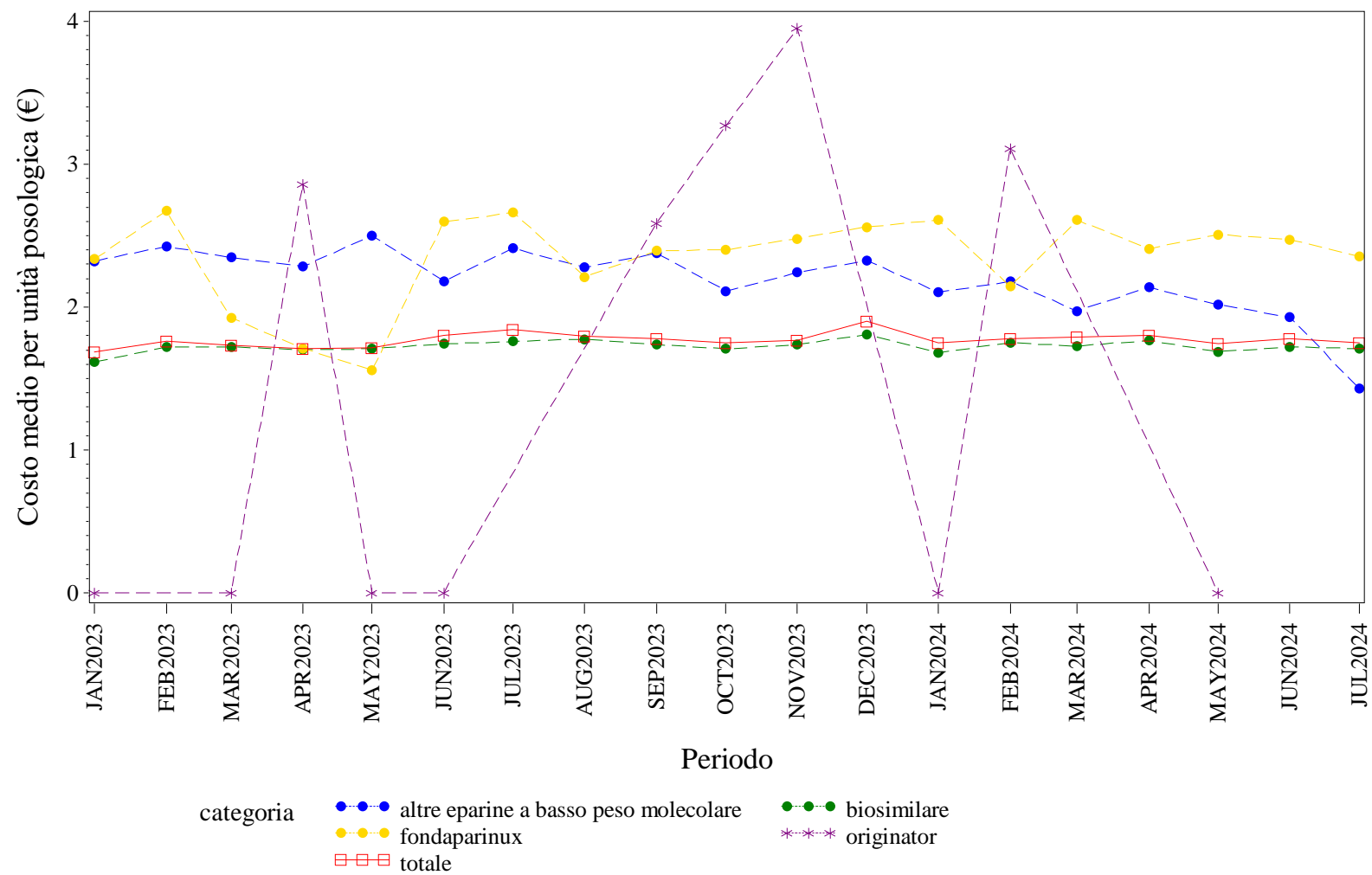

Elaborazione AIFA – Ufficio Monitoraggio della spesa farmaceutica
Dato NSIS/Tracciabilita' aggiornato lug-2024

MARCHE. EPOETINE - Andamento mensile del prezzo medio per confezione per la categoria terapeutica (ATC IV)
(Fonte: NSIS-Tracciabilità del farmaco)

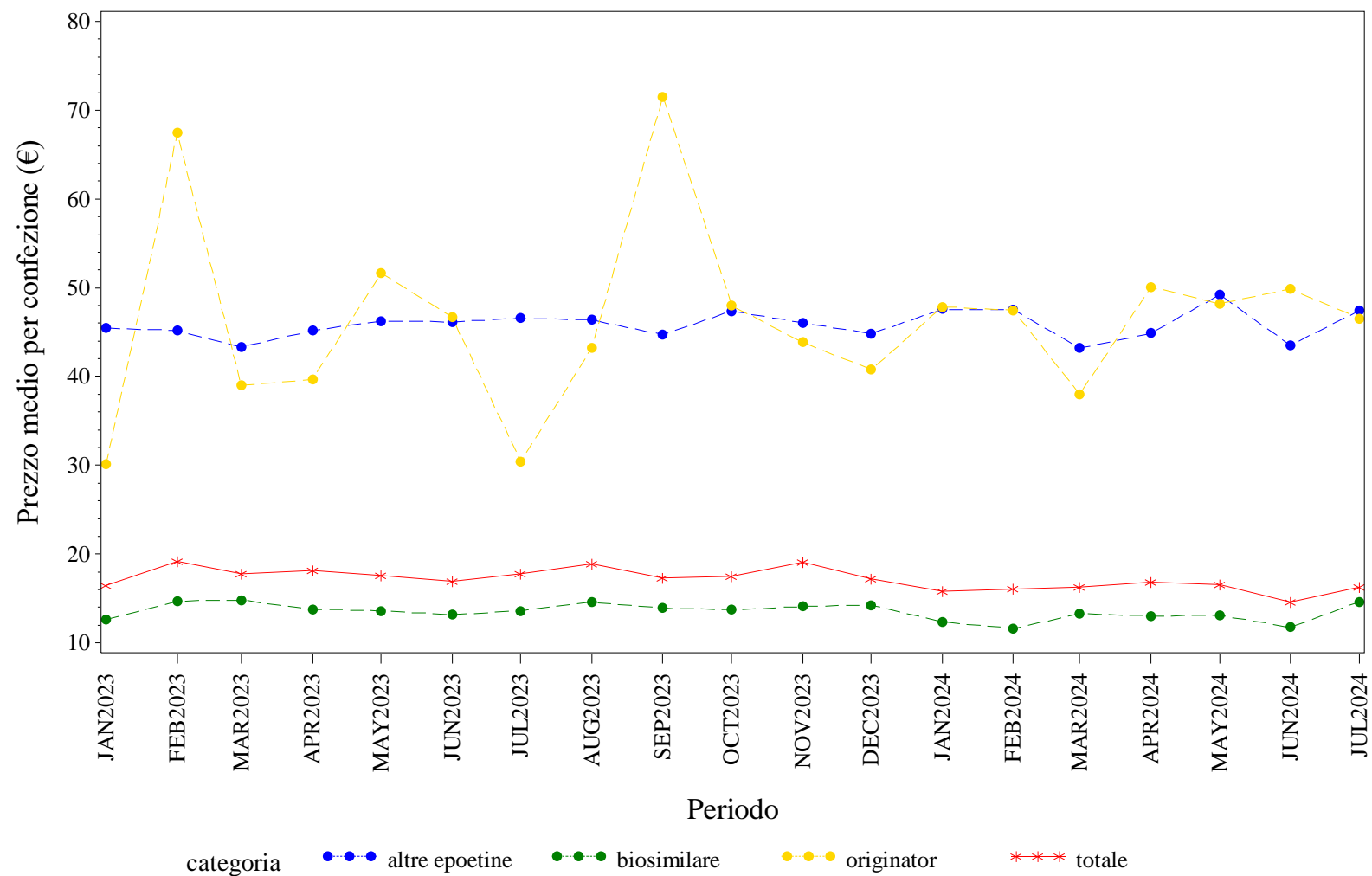

Elaborazione AIFA – Ufficio Monitoraggio della spesa farmaceutica
Dato NSIS/Tracciabilita' aggiornato lug-2024

MARCHE. EPOETINE - Andamento mensile del costo medio per DDD per la categoria terapeutica (ATC IV)
(Fonte: NSIS-Tracciabilità del farmaco)

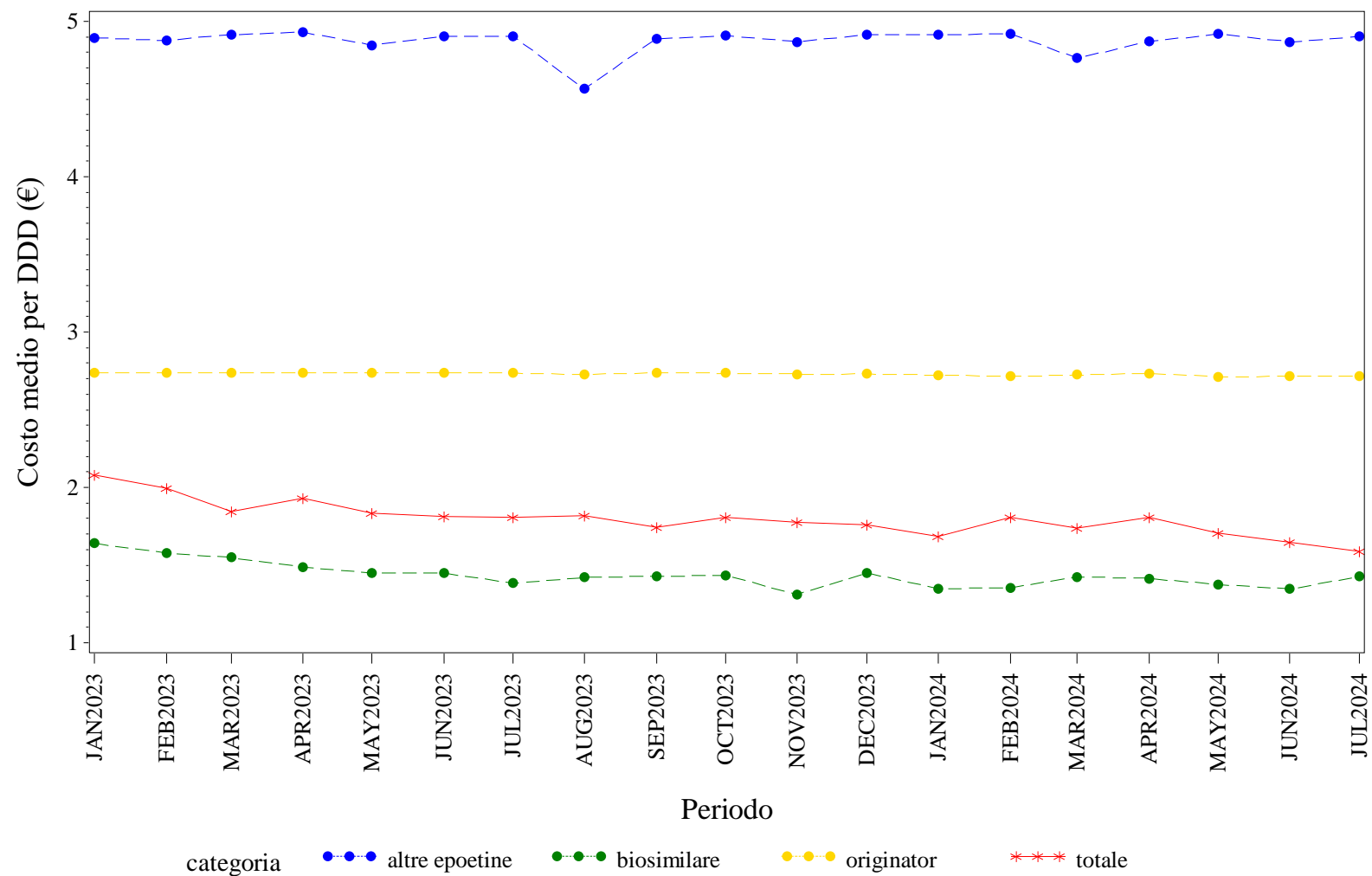

Elaborazione AIFA – Ufficio Monitoraggio della spesa farmaceutica
Dato NSIS/Tracciabilità' aggiornato lug-2024

MARCHE. EPOETINE - Andamento mensile del costo medio per unità posologica per la categoria terapeutica (ATC IV)
(Fonte: NSIS-Tracciabilità del farmaco)

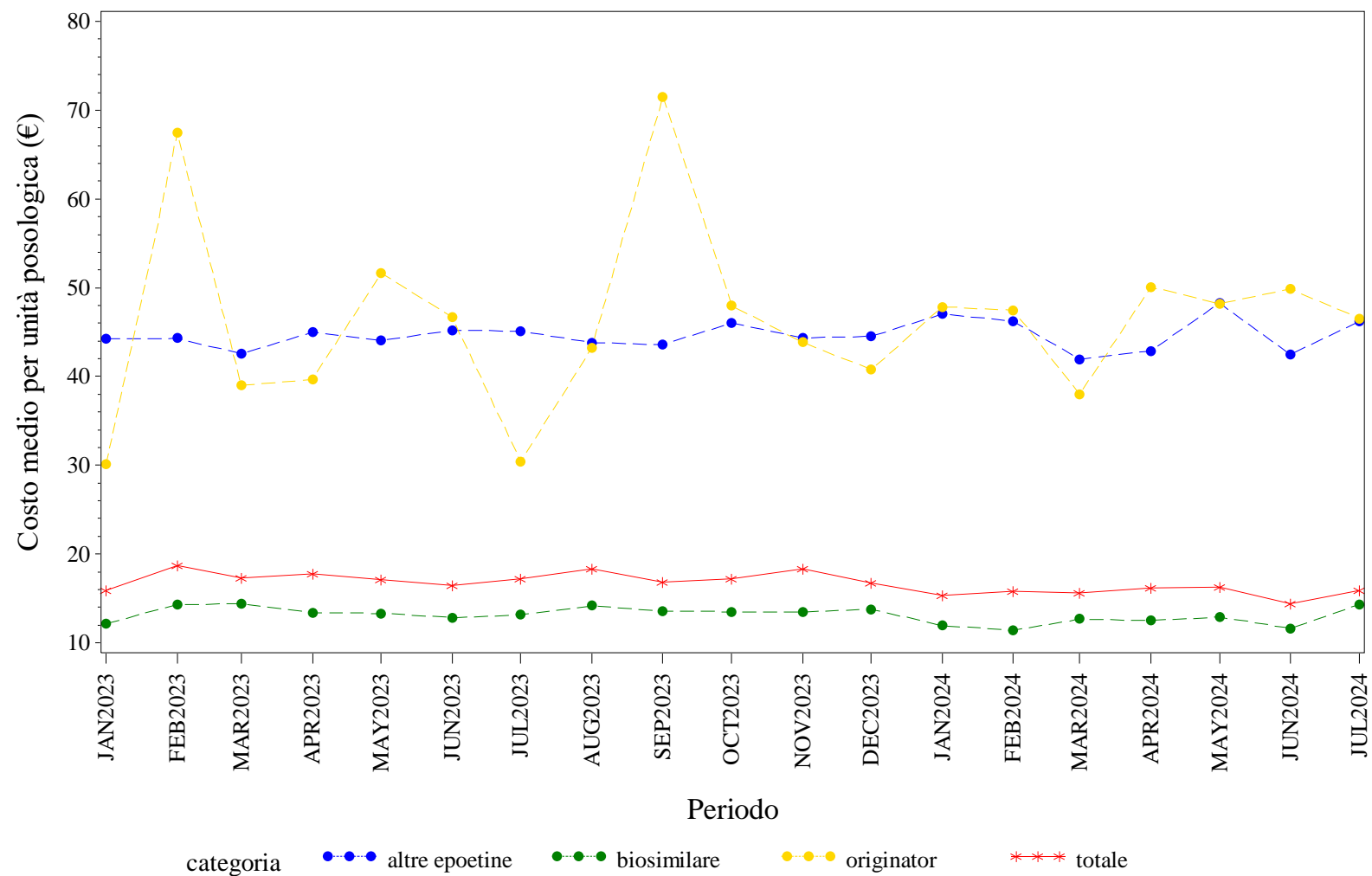

Elaborazione AIFA – Ufficio Monitoraggio della spesa farmaceutica
Dato NSIS/Tracciabilita' aggiornato lug-2024

MARCHE. FATTORI DELLA CRESCITA - Andamento mensile del prezzo medio per confezione per la categoria terapeutica (ATC IV)
(Fonte: NSIS-Tracciabilità del farmaco)

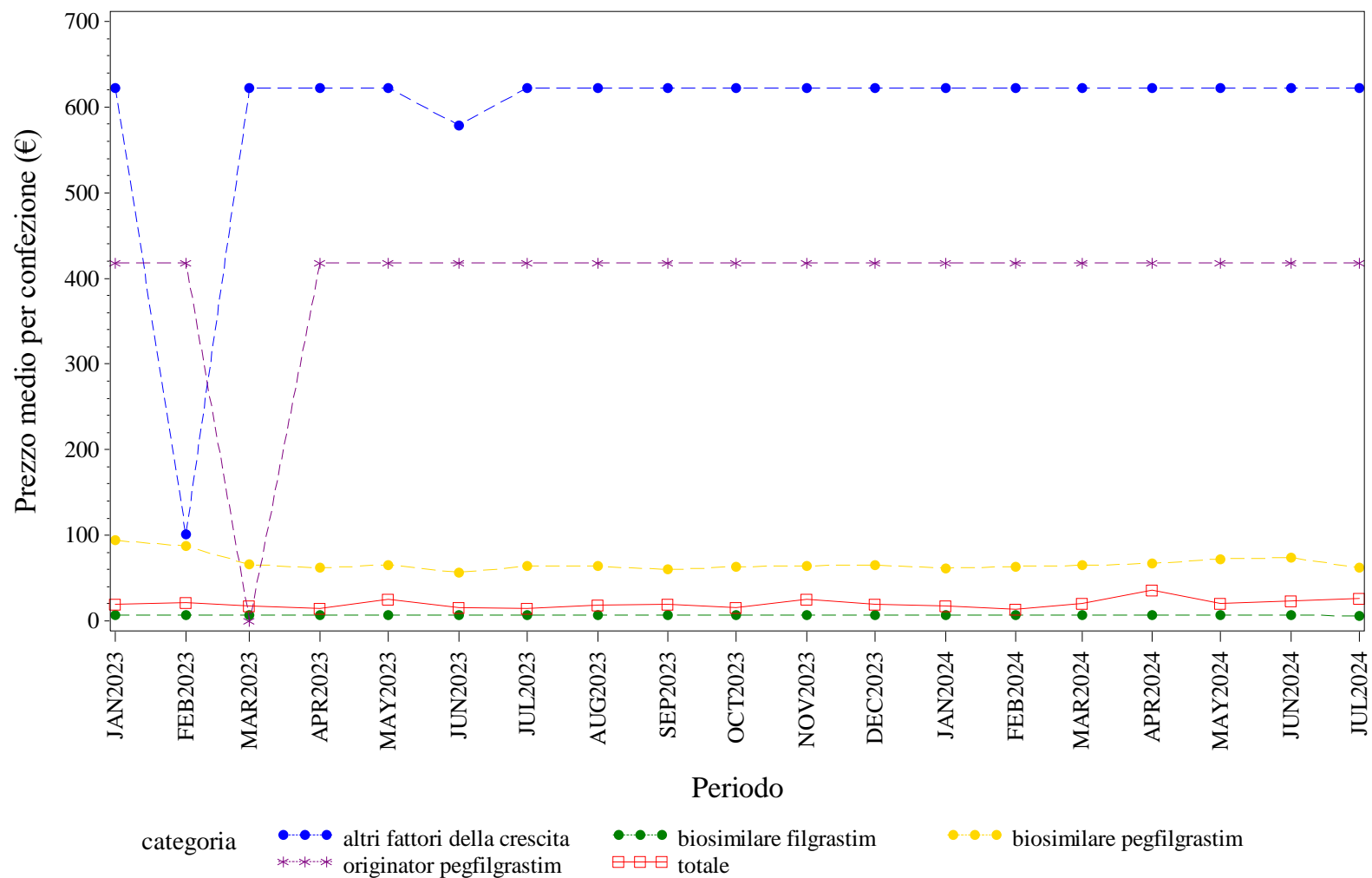

Elaborazione AIFA – Ufficio Monitoraggio della spesa farmaceutica
Dato NSIS/Tracciabilità' aggiornato lug-2024

MARCHE. FATTORI DELLA CRESCITA - Andamento mensile del costo medio per DDD per la categoria terapeutica (ATC IV)
(Fonte: NSIS-Tracciabilità del farmaco)

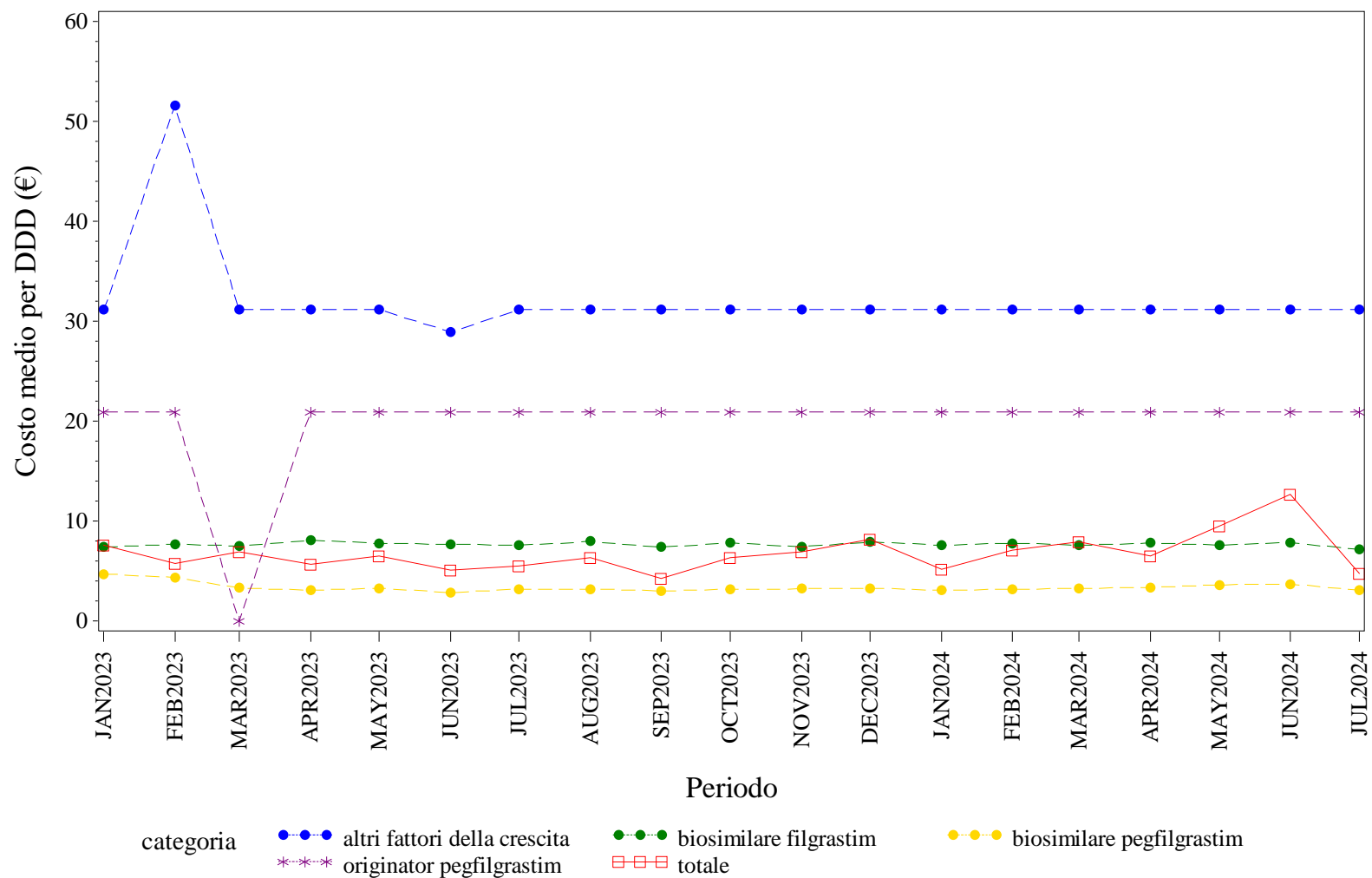

Elaborazione AIFA – Ufficio Monitoraggio della spesa farmaceutica
Dato NSIS/Tracciabilità' aggiornato lug-2024

MARCHE. FATTORI DELLA CRESCITA - Andamento mensile del costo medio per unità posologica per la categoria terapeutica (ATC IV)
(Fonte: NSIS-Tracciabilità del farmaco)

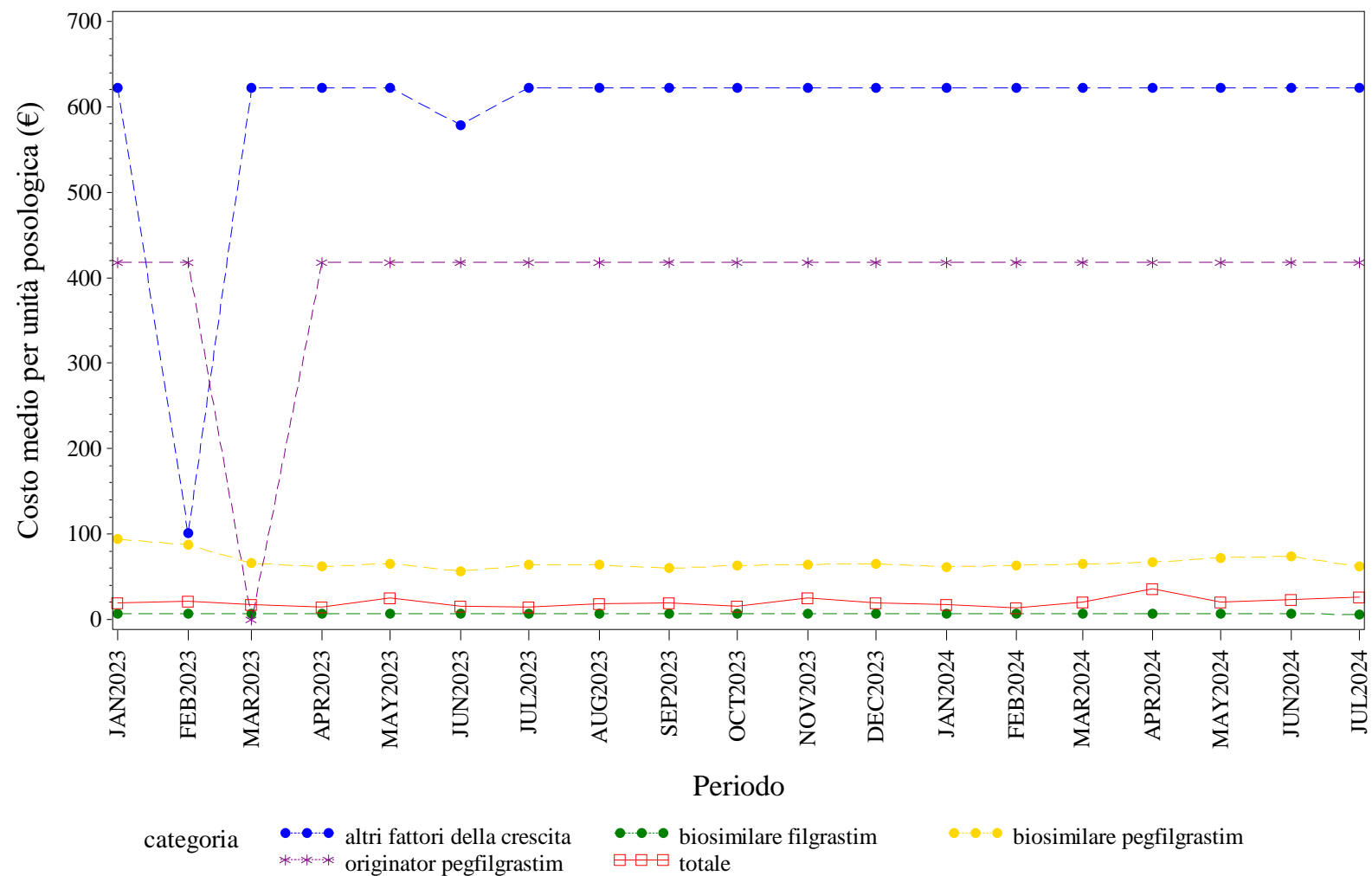

Elaborazione AIFA – Ufficio Monitoraggio della spesa farmaceutica
Dato NSIS/Tracciabilità' aggiornato lug-2024

MARCHE. FOLLITROPINE - Andamento mensile del prezzo medio per confezione per la categoria terapeutica (ATC IV)
(Fonte: NSIS-Tracciabilità del farmaco)

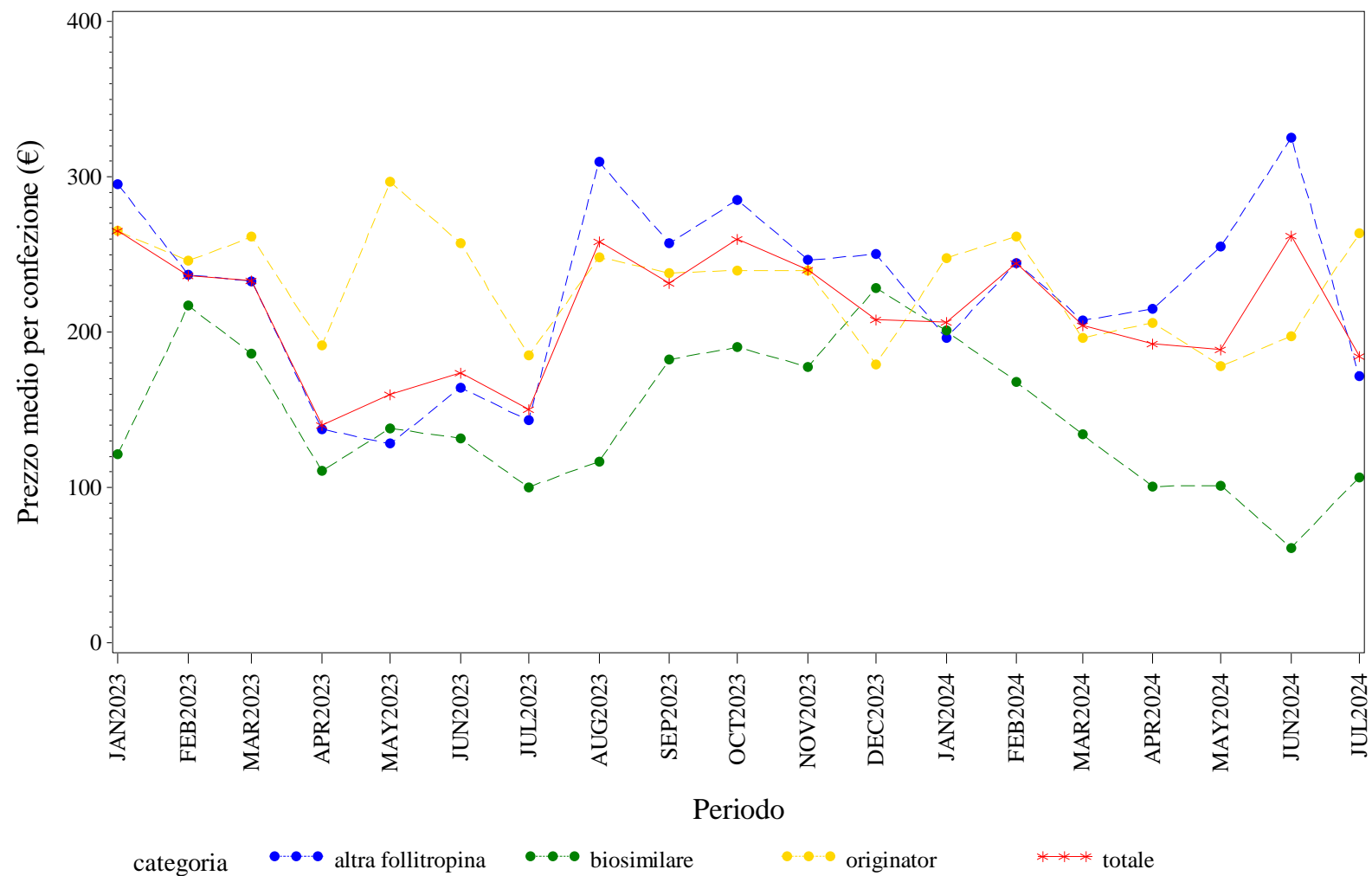

Elaborazione AIFA – Ufficio Monitoraggio della spesa farmaceutica
Dato NSIS/Tracciabilità' aggiornato lug-2024

MARCHE. FOLLITROPINE - Andamento mensile del costo medio per DDD per la categoria terapeutica (ATC IV)
(Fonte: NSIS-Tracciabilità del farmaco)

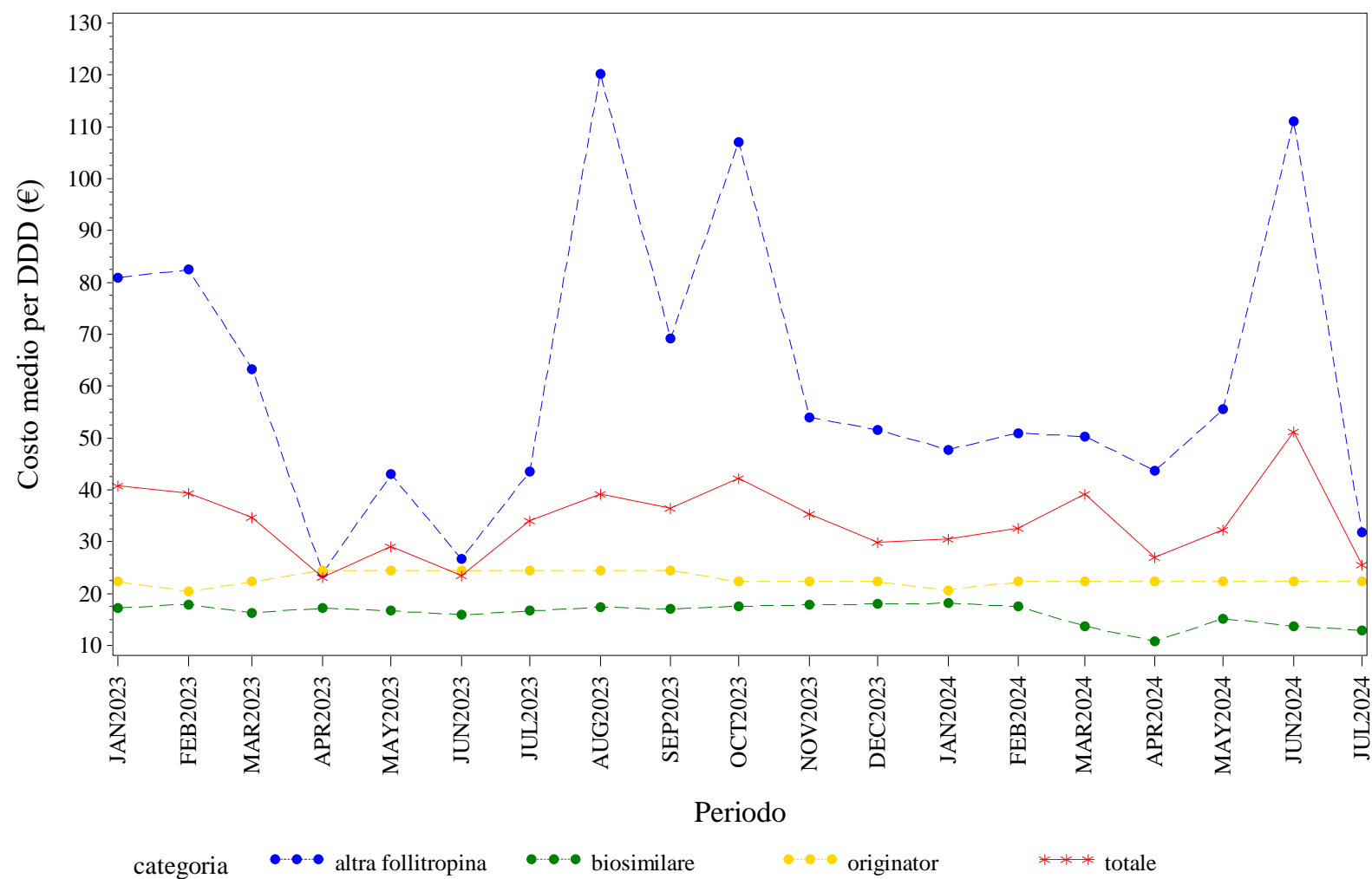

Elaborazione AIFA – Ufficio Monitoraggio della spesa farmaceutica
Dato NSIS/Tracciabilità' aggiornato lug-2024

MARCHE. FOLLITROPINE - Andamento mensile del costo medio per unità posologica per la categoria terapeutica (ATC IV)
(Fonte: NSIS-Tracciabilità del farmaco)

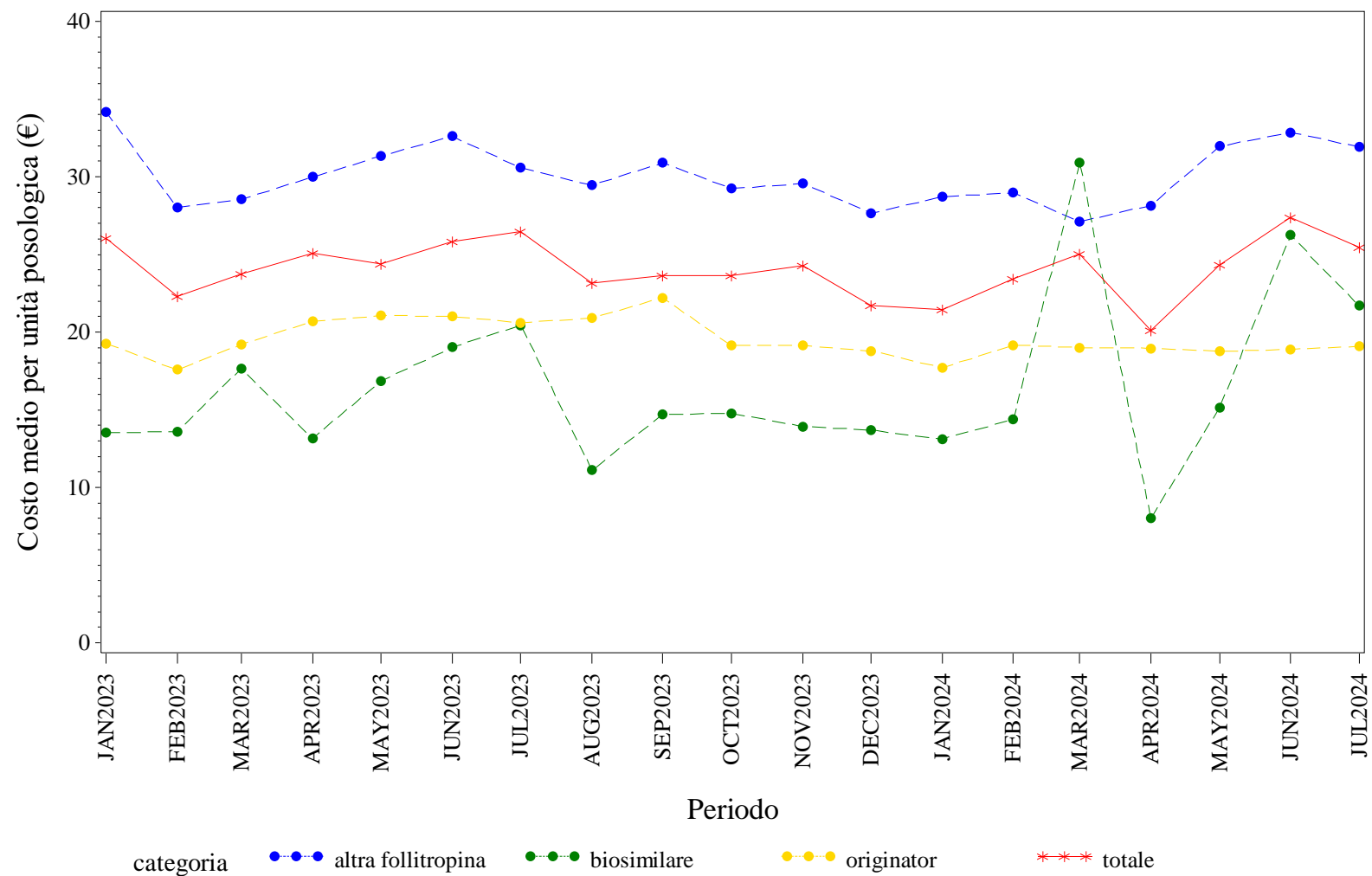

Elaborazione AIFA – Ufficio Monitoraggio della spesa farmaceutica
Dato NSIS/Tracciabilita' aggiornato lug-2024

MARCHE. INSULINE COMBinate (LONG/INTERMEDIATE CON FAST) - Andamento mensile del prezzo medio per confezione per la categoria terapeutica (ATC IV)
(Fonte: NSIS-Tracciabilità del farmaco)

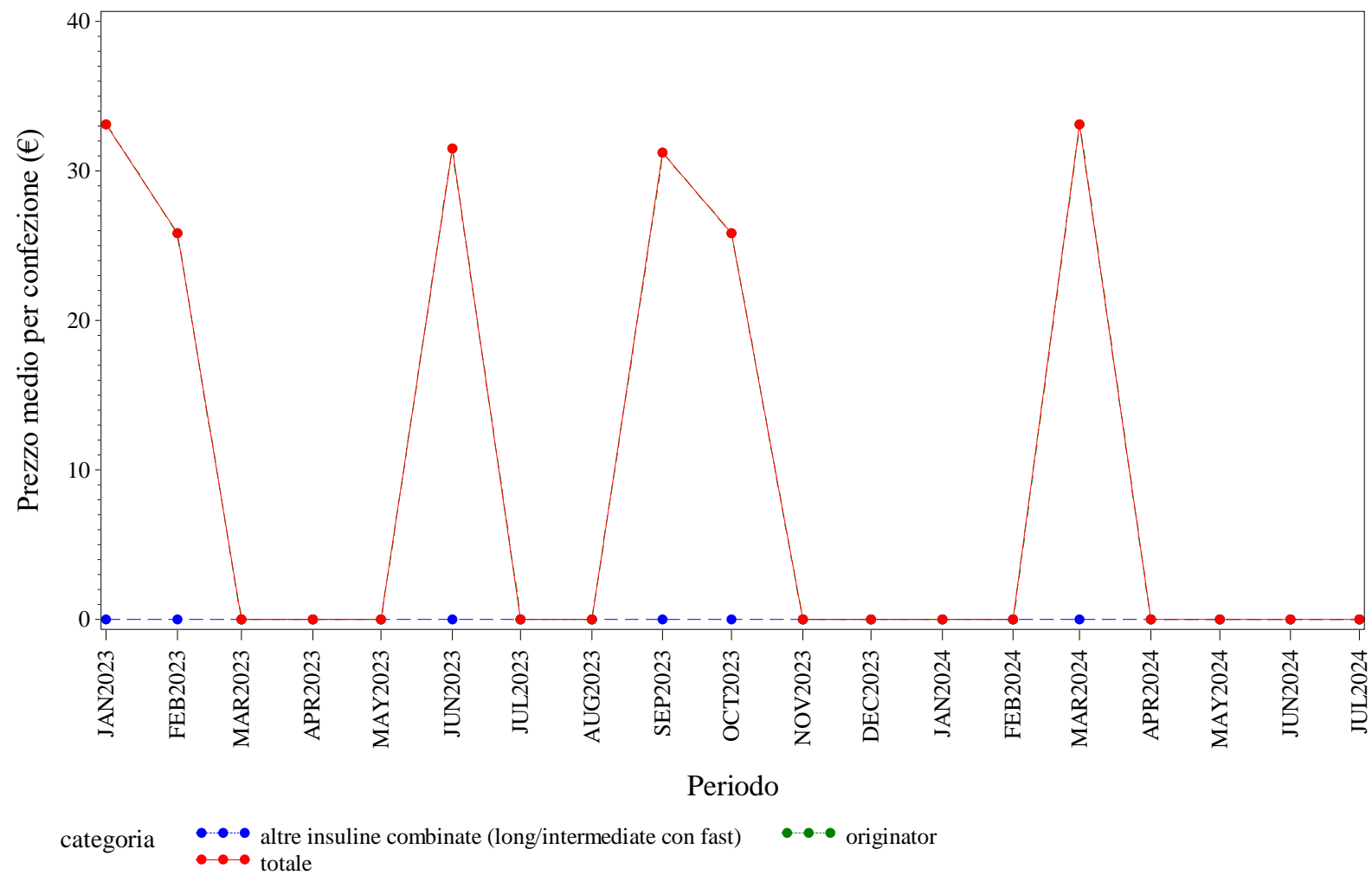

Elaborazione AIFA – Ufficio Monitoraggio della spesa farmaceutica
Dato NSIS/Tracciabilita' aggiornato lug-2024

MARCHE. INSULINE COMBinate (LONG/INTERMEDIATE CON FAST) - Andamento mensile del costo medio per DDD per la categoria terapeutica (ATC IV)
(Fonte: NSIS-Tracciabilità del farmaco)

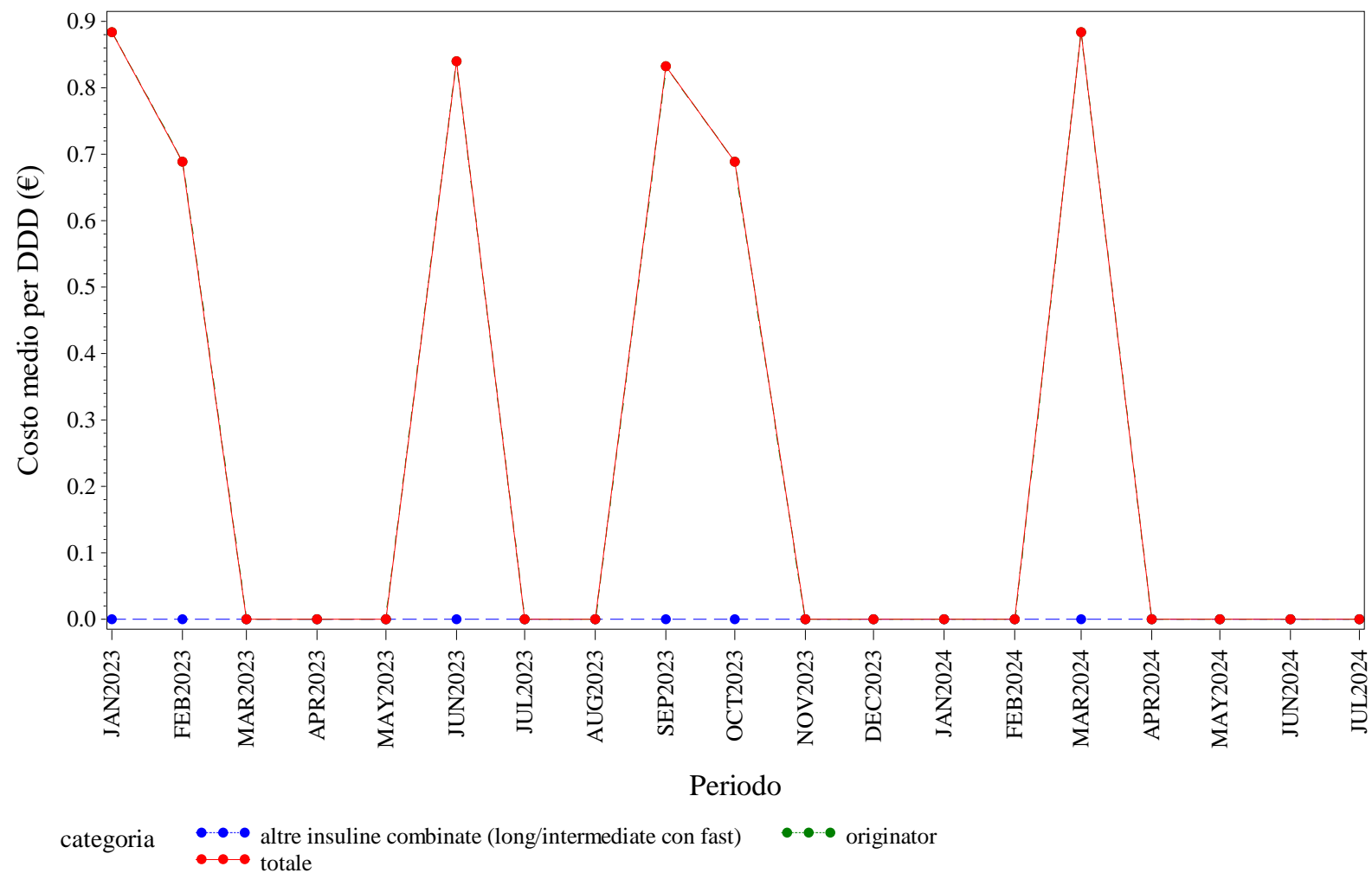

Elaborazione AIFA – Ufficio Monitoraggio della spesa farmaceutica
Dato NSIS/Tracciabilit  aggiornata lug-2024

MARCHE. INSULINE COMBinate (LONG/INTERMEDIATE CON FAST) - Andamento mensile del costo medio per unità posologica per la categoria terapeutica (ATC IV)
(Fonte: NSIS-Tracciabilità del farmaco)

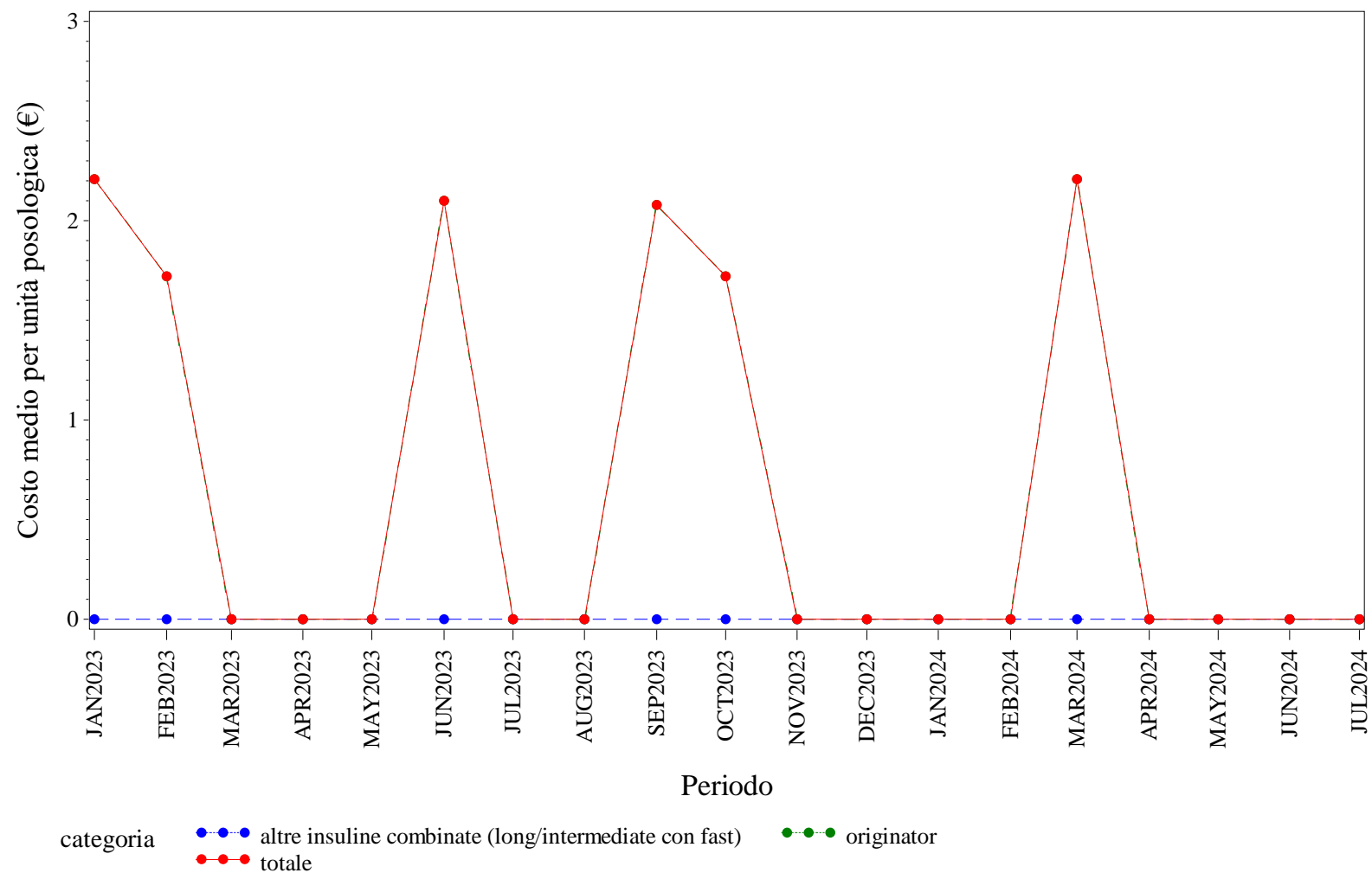

Elaborazione AIFA – Ufficio Monitoraggio della spesa farmaceutica
Dato NSIS/Tracciabilità' aggiornato lug-2024

MARCHE. INSULINE FAST ACTING - Andamento mensile del prezzo medio per confezione per la categoria terapeutica (ATC IV)
(Fonte: NSIS-Tracciabilità del farmaco)

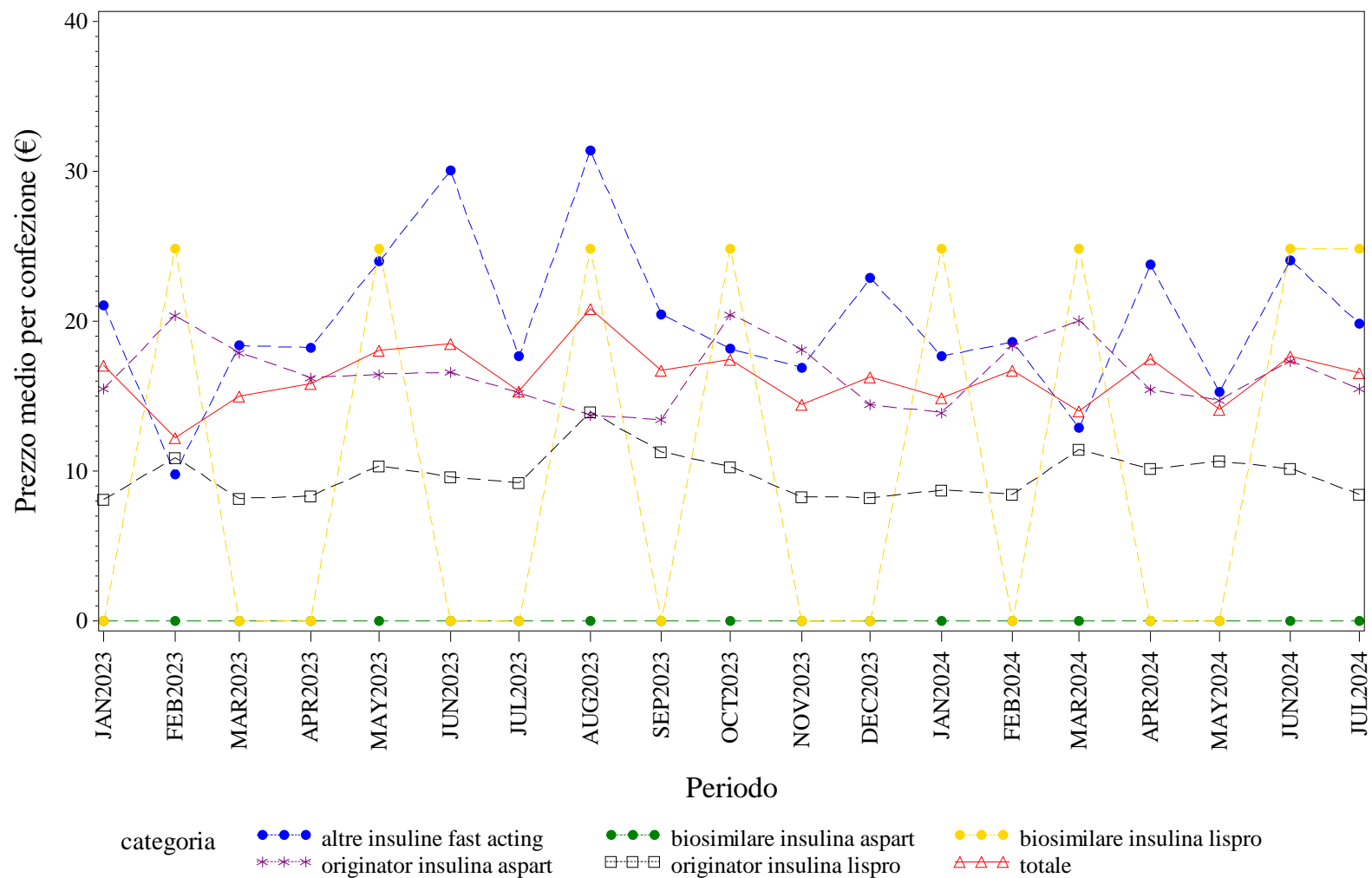

Elaborazione AIFA – Ufficio Monitoraggio della spesa farmaceutica
Dato NSIS/Tracciabilità' aggiornato lug-2024

MARCHE. INSULINE FAST ACTING - Andamento mensile del costo medio per DDD per la categoria terapeutica (ATC IV)
(Fonte: NSIS-Tracciabilità del farmaco)

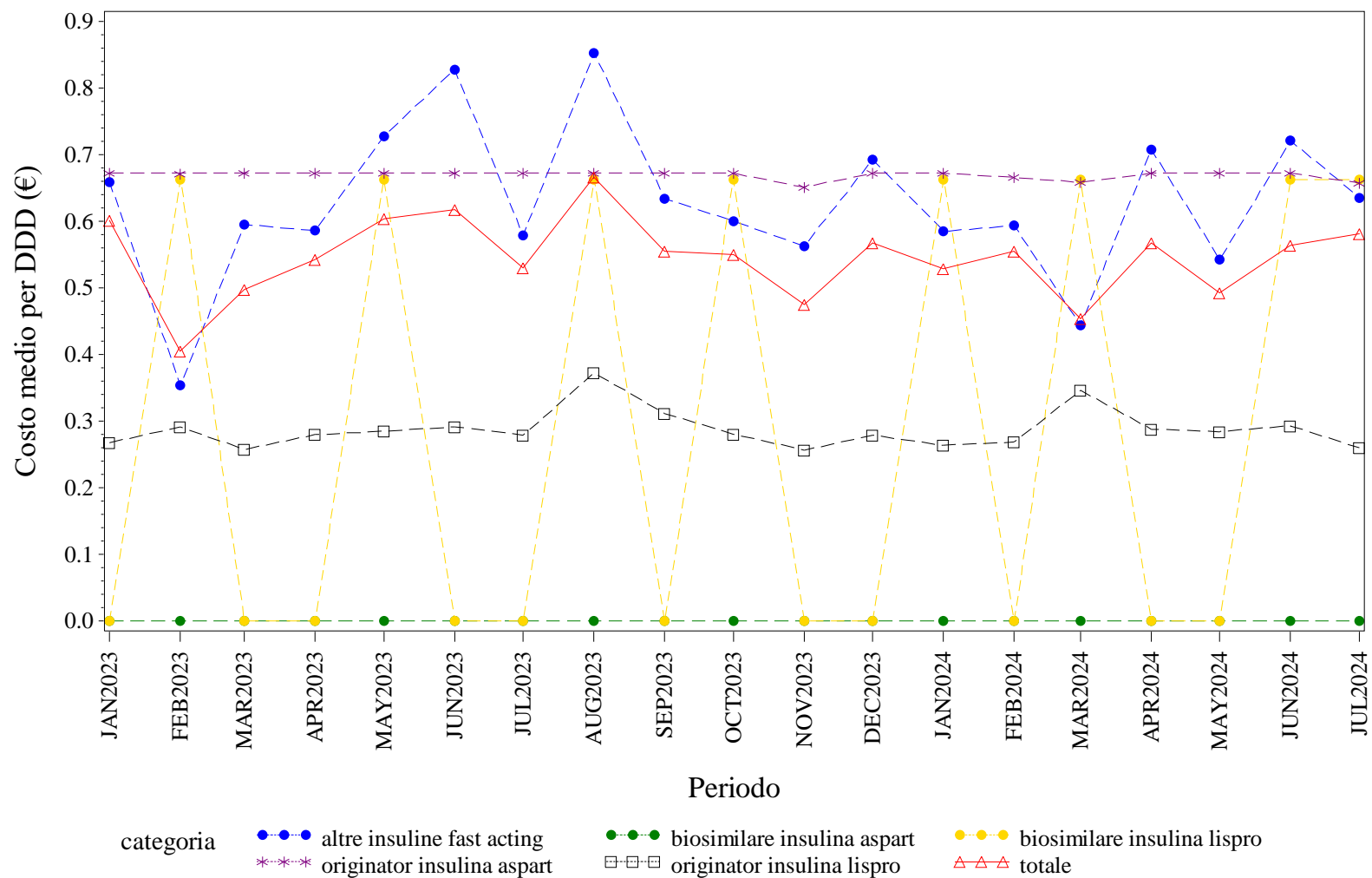

Elaborazione AIFA – Ufficio Monitoraggio della spesa farmaceutica
Dato NSIS/Tracciabilità' aggiornato lug-2024

MARCHE. INSULINE FAST ACTING - Andamento mensile del costo medio per unità posologica per la categoria terapeutica (ATC IV)
(Fonte: NSIS-Tracciabilità del farmaco)

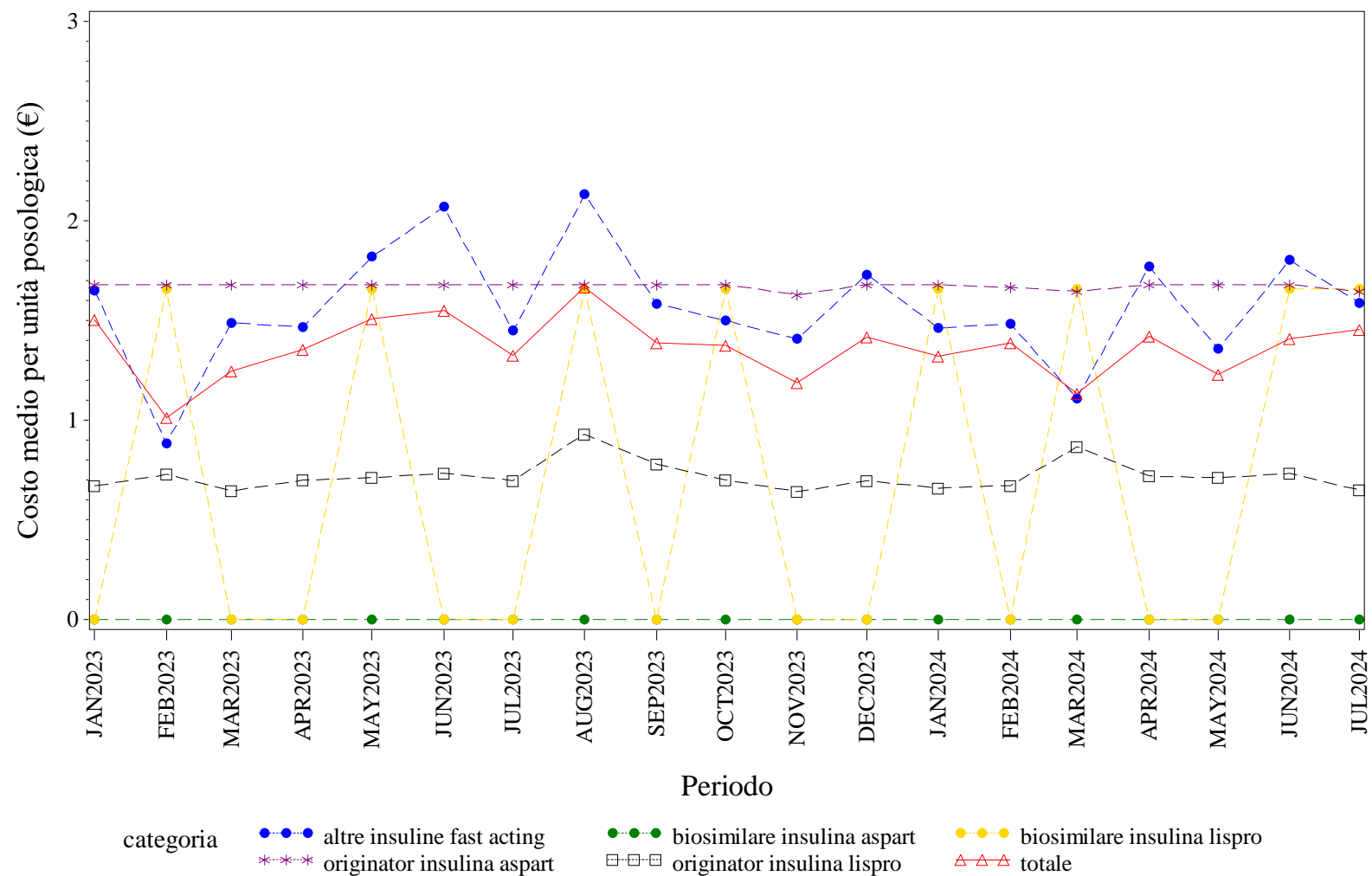

Elaborazione AIFA – Ufficio Monitoraggio della spesa farmaceutica
Dato NSIS/Tracciabilita' aggiornato lug-2024

MARCHE. INSULINE INTERMEDIATE ACTING - Andamento mensile del prezzo medio per confezione per la categoria terapeutica (ATC IV)
(Fonte: NSIS-Tracciabilità del farmaco)

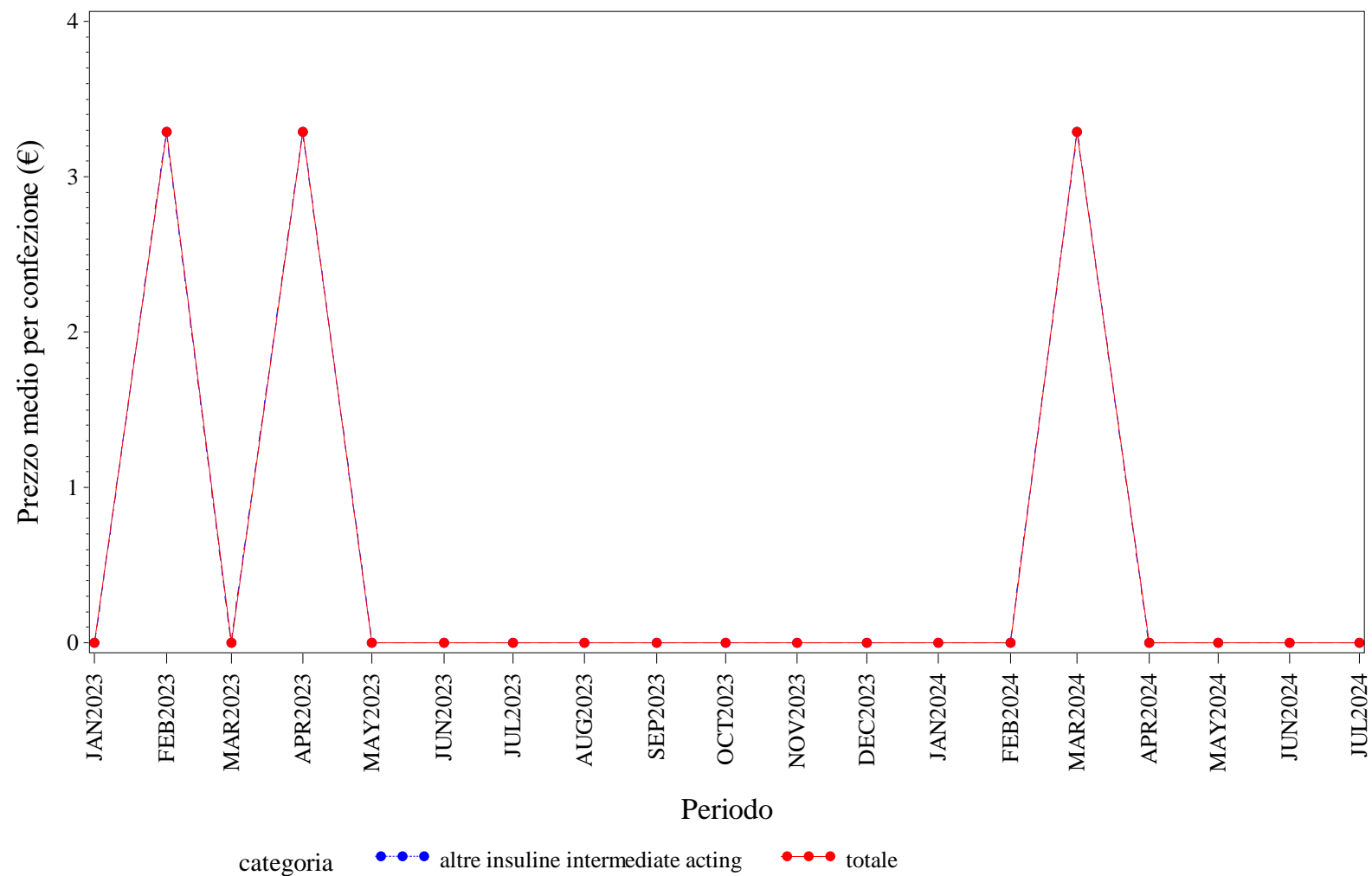

Elaborazione AIFA – Ufficio Monitoraggio della spesa farmaceutica
Dato NSIS/Tracciabilita' aggiornato lug-2024

MARCHE. INSULINE INTERMEDIATE ACTING - Andamento mensile del costo medio per DDD per la categoria terapeutica (ATC IV)
(Fonte: NSIS-Tracciabilità del farmaco)

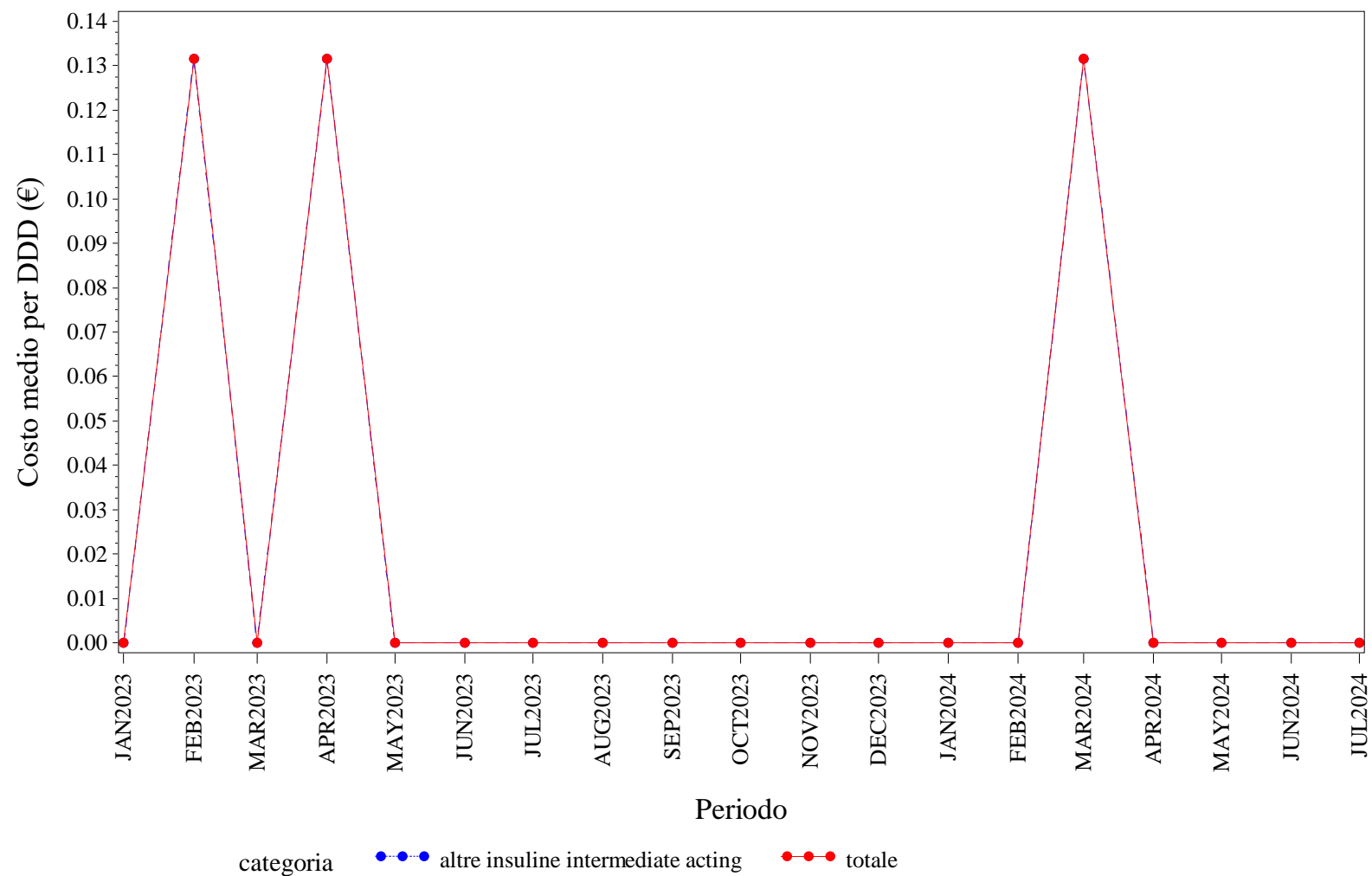

Elaborazione AIFA – Ufficio Monitoraggio della spesa farmaceutica
Dato NSIS/Tracciabilita' aggiornato lug-2024

MARCHE. INSULINE INTERMEDIATE ACTING - Andamento mensile del costo medio per unità posologica per la categoria terapeutica (ATC IV)
(Fonte: NSIS-Tracciabilità del farmaco)

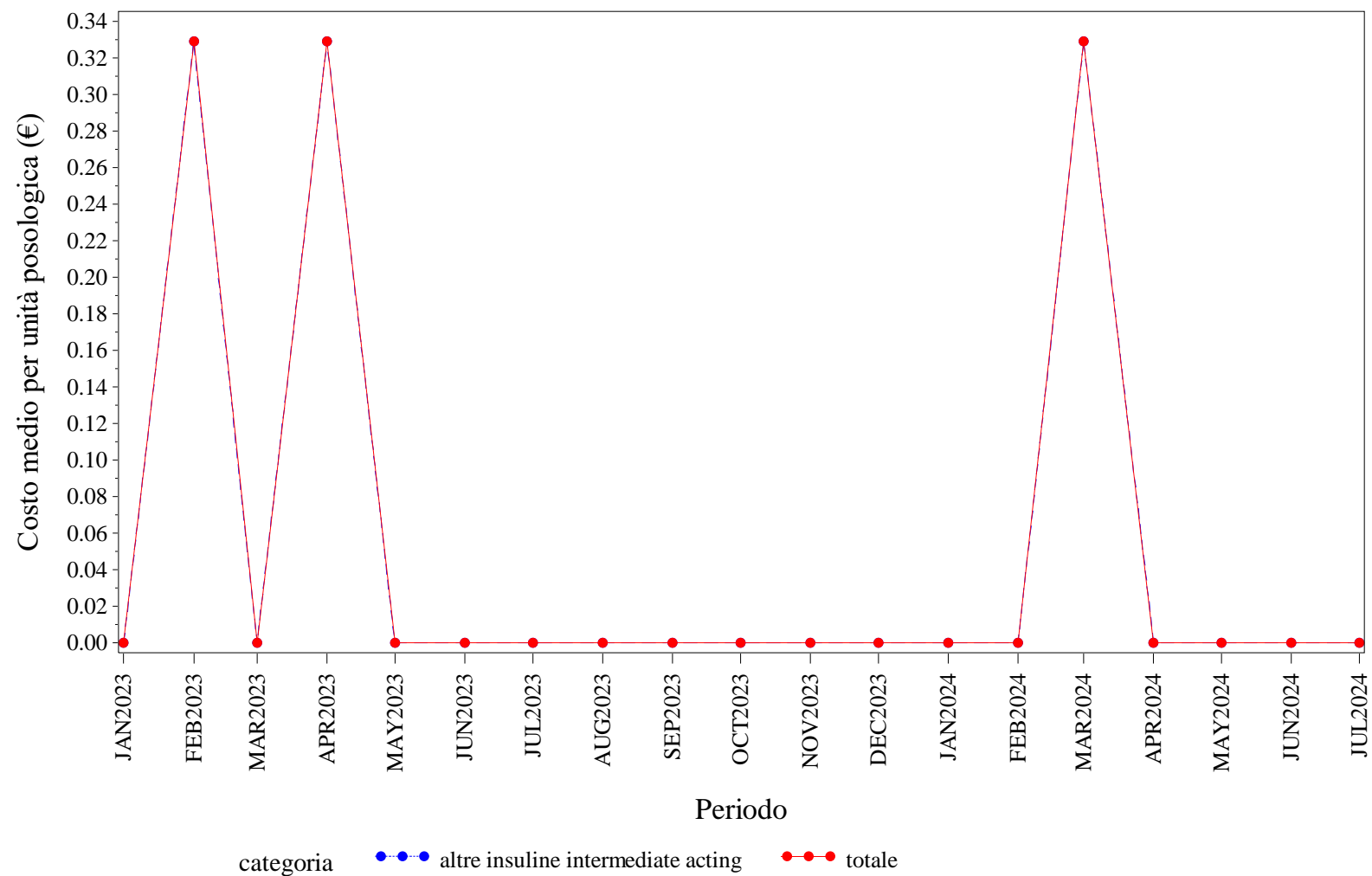

Elaborazione AIFA – Ufficio Monitoraggio della spesa farmaceutica
Dato NSIS/Tracciabilità' aggiornato lug-2024



MARCHE. INSULINE LONG ACTING - Andamento mensile del costo medio per DDD per la categoria terapeutica (ATC IV)
(Fonte: NSIS-Tracciabilità del farmaco)

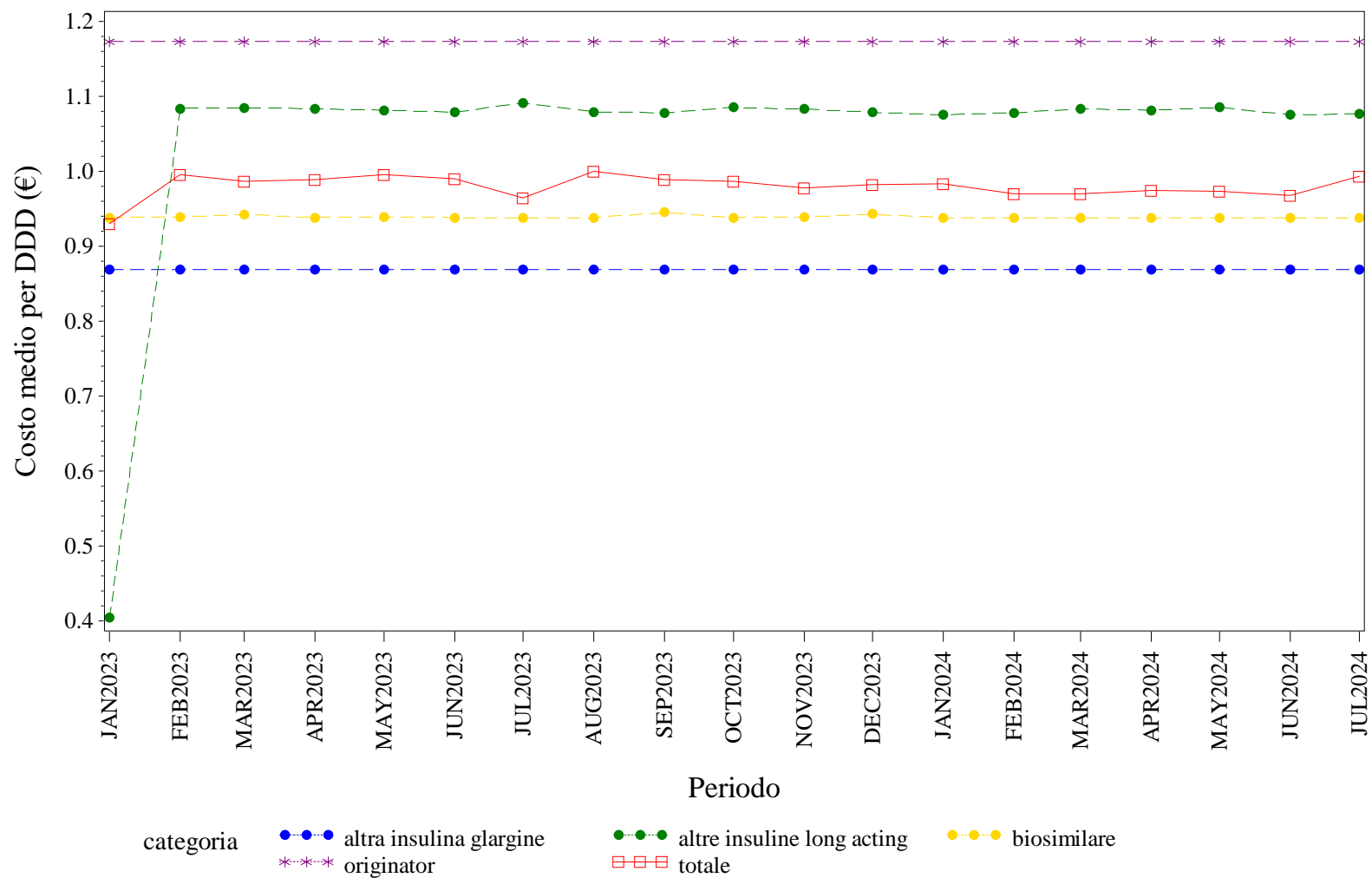

Elaborazione AIFA – Ufficio Monitoraggio della spesa farmaceutica
Dato NSIS/Tracciabilita' aggiornato lug-2024

MARCHE. INSULINE LONG ACTING - Andamento mensile del costo medio per unità posologica per la categoria terapeutica (ATC IV)
(Fonte: NSIS-Tracciabilità del farmaco)

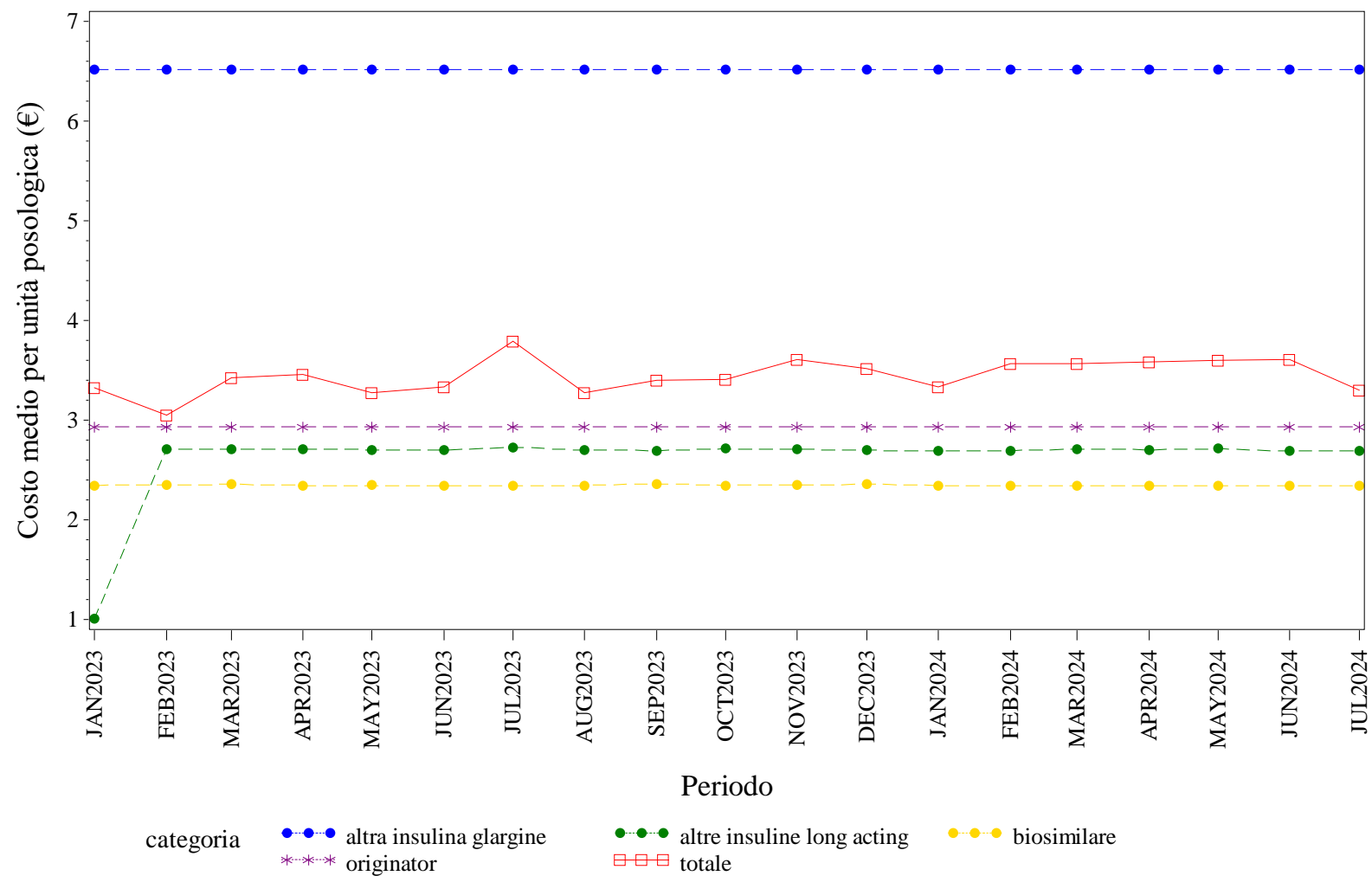

Elaborazione AIFA – Ufficio Monitoraggio della spesa farmaceutica
Dato NSIS/Tracciabilità' aggiornato lug-2024

MARCHE. NATALIZUMAB - Andamento mensile del prezzo medio per confezione per la categoria terapeutica (ATC IV)
(Fonte: NSIS-Tracciabilità del farmaco)

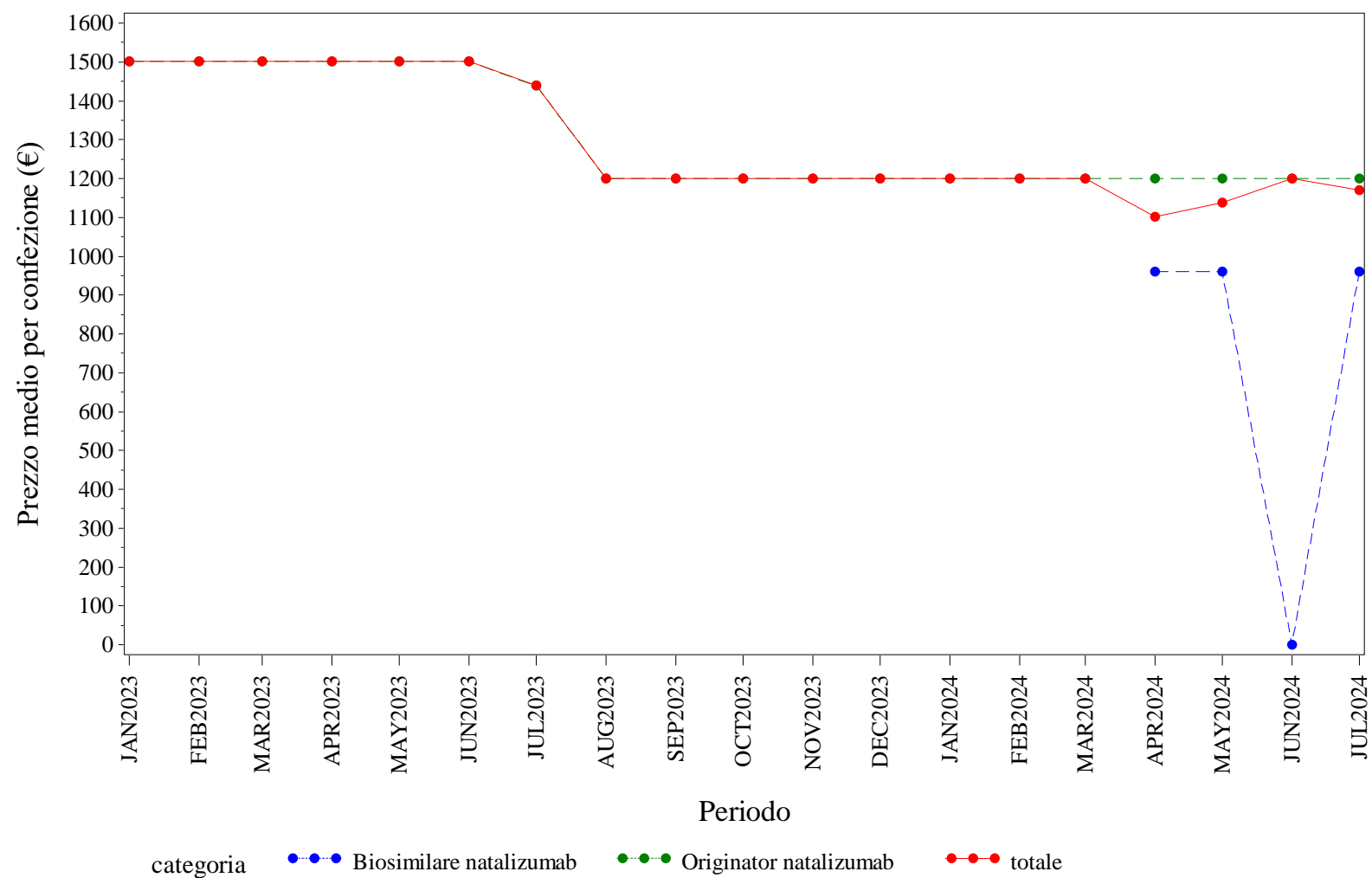

Elaborazione AIFA – Ufficio Monitoraggio della spesa farmaceutica
Dato NSIS/Tracciabilità' aggiornato lug-2024

MARCHE. NATALIZUMAB - Andamento mensile del costo medio per DDD per la categoria terapeutica (ATC IV)
(Fonte: NSIS-Tracciabilità del farmaco)

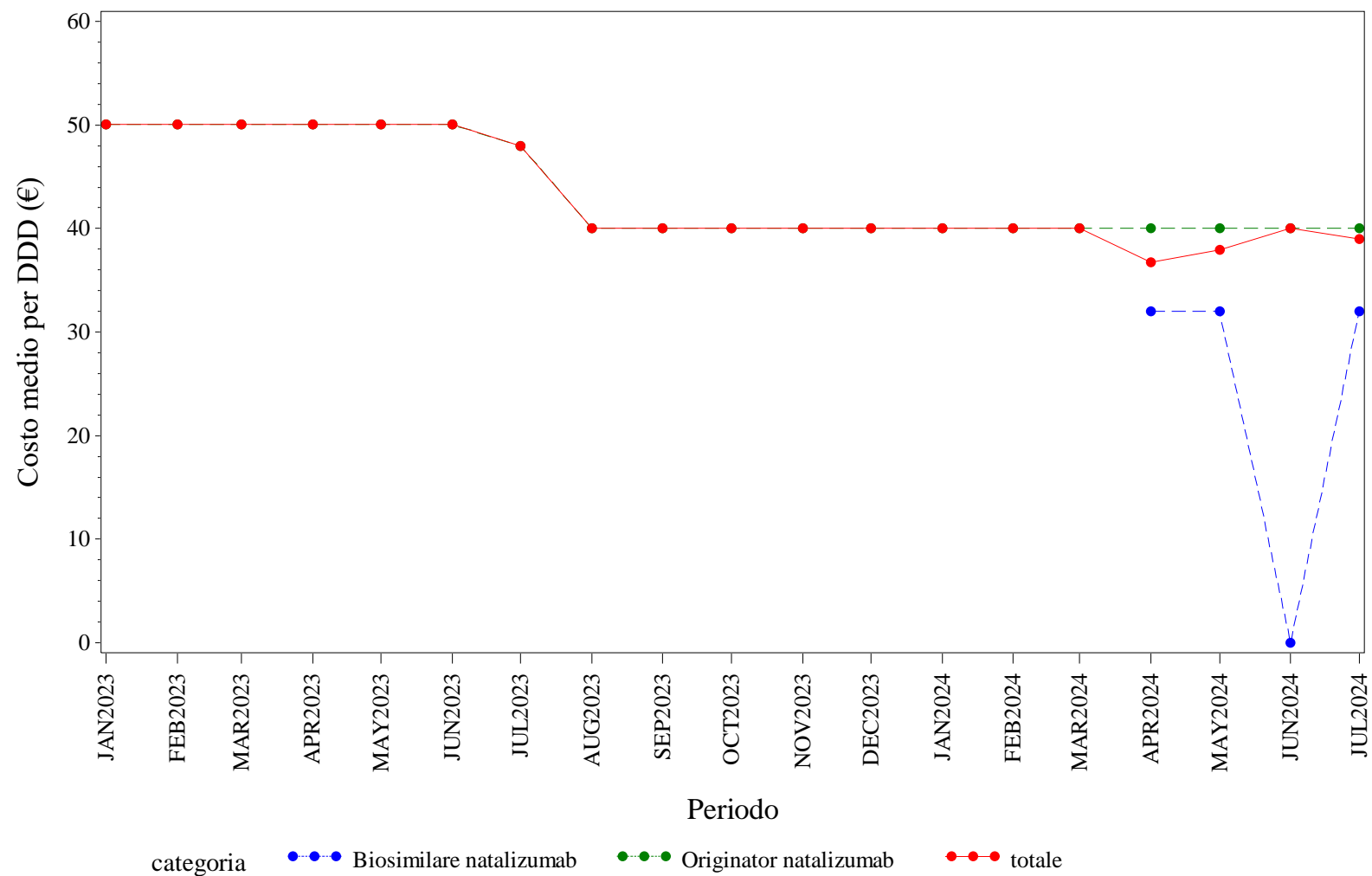

Elaborazione AIFA – Ufficio Monitoraggio della spesa farmaceutica
Dato NSIS/Tracciabilità' aggiornato lug-2024

MARCHE. NATALIZUMAB - Andamento mensile del costo medio per unità posologica per la categoria terapeutica (ATC IV)
(Fonte: NSIS-Tracciabilità del farmaco)

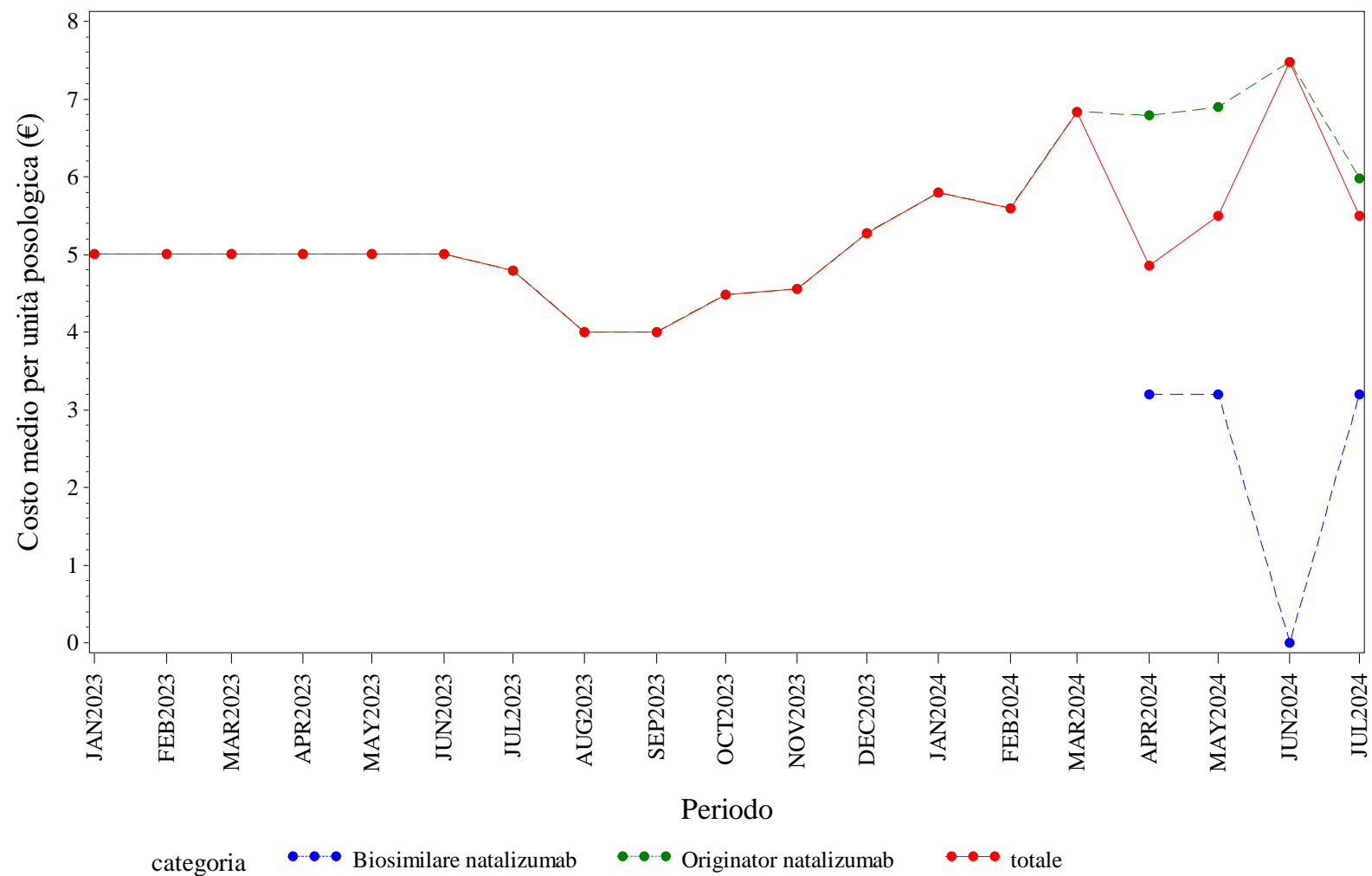

Elaborazione AIFA – Ufficio Monitoraggio della spesa farmaceutica
Dato NSIS/Tracciabilita' aggiornato lug-2024

MARCHE. RANIBIZUMAB - Andamento mensile del prezzo medio per confezione per la categoria terapeutica (ATC IV)
(Fonte: NSIS-Tracciabilità del farmaco)

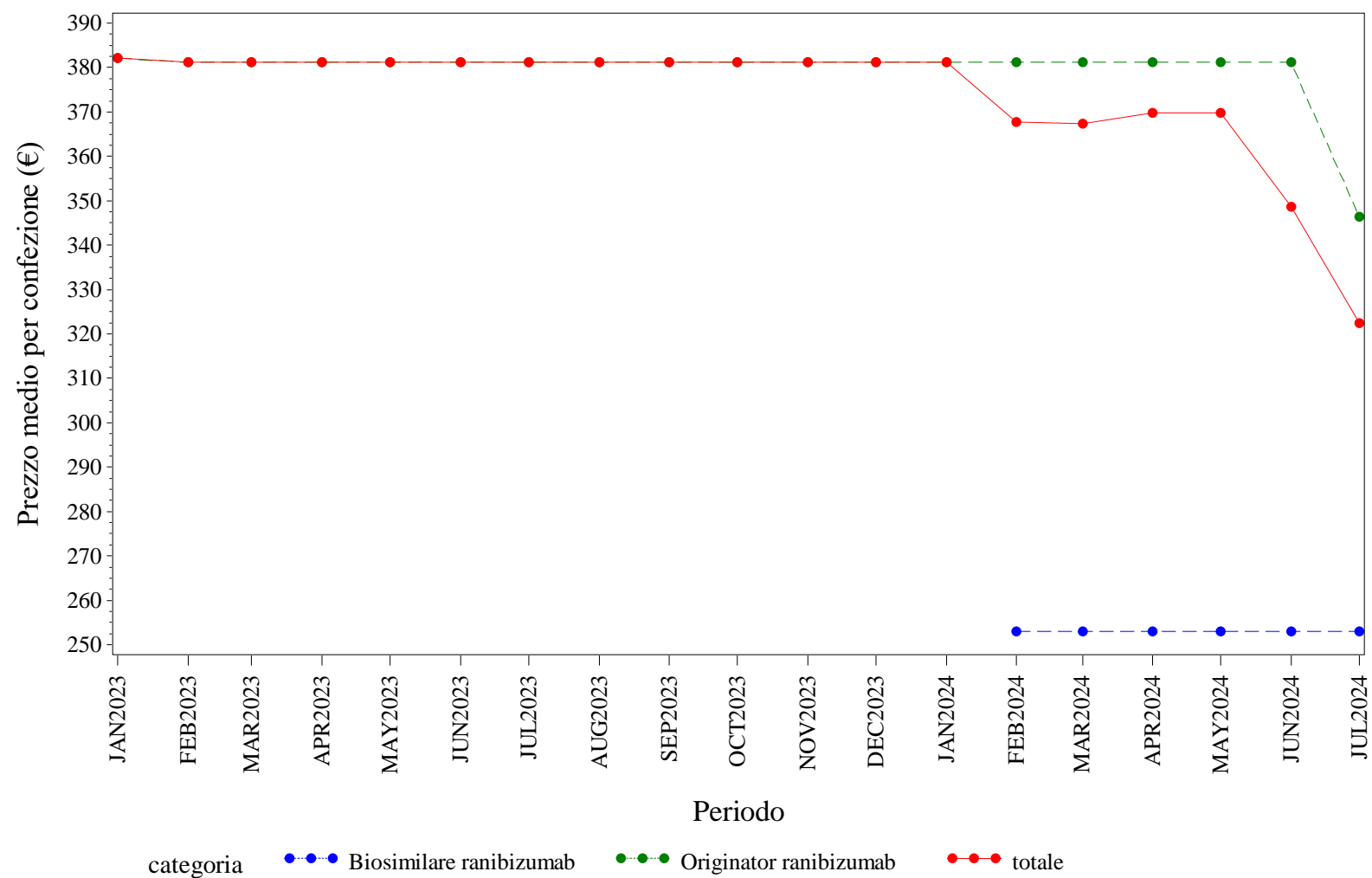

Elaborazione AIFA – Ufficio Monitoraggio della spesa farmaceutica
Dato NSIS/Tracciabilità' aggiornato lug-2024

MARCHE. RANIBIZUMAB - Andamento mensile del costo medio per DDD per la categoria terapeutica (ATC IV)
(Fonte: NSIS-Tracciabilità del farmaco)

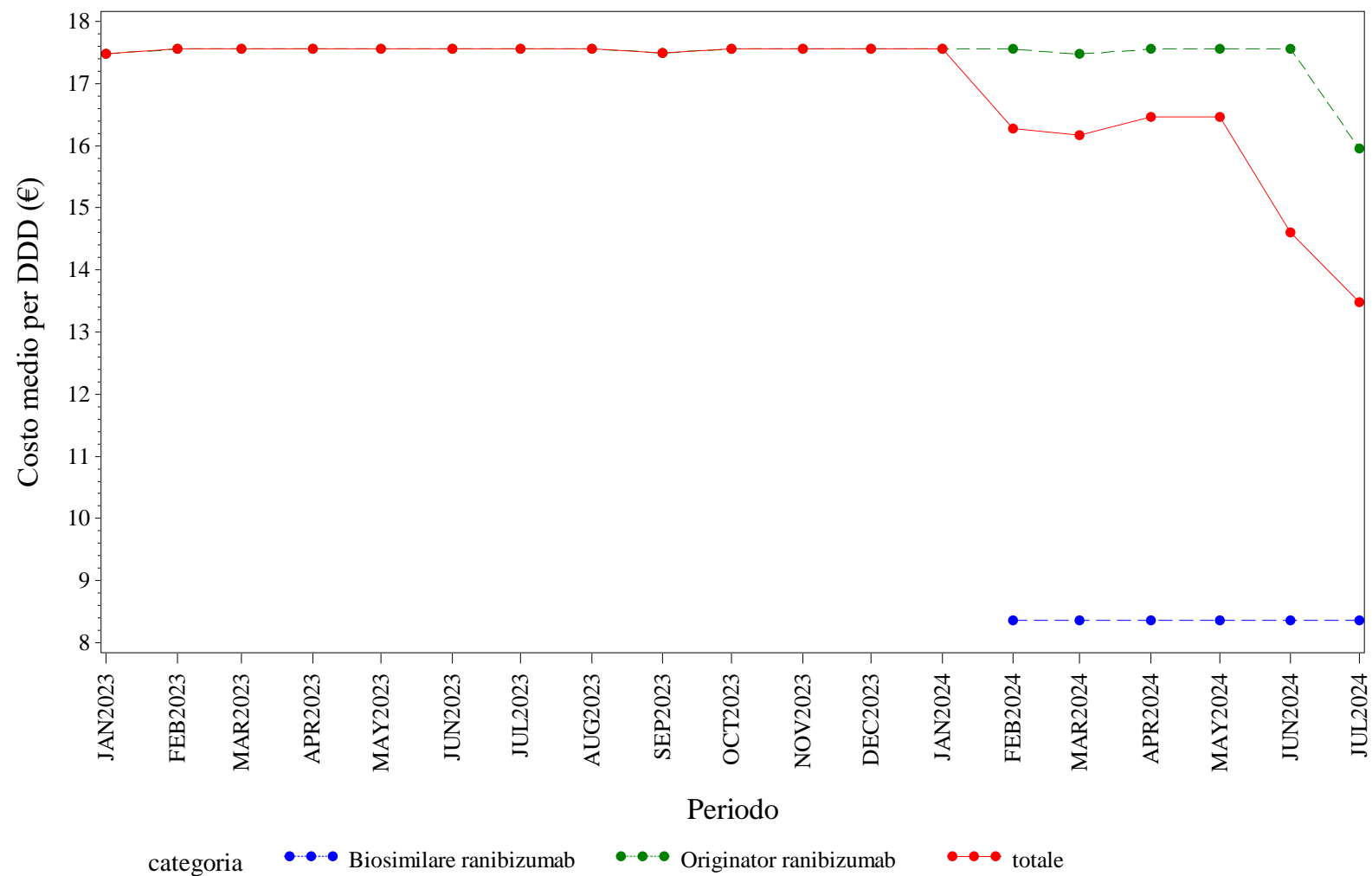

Elaborazione AIFA – Ufficio Monitoraggio della spesa farmaceutica
Dato NSIS/Tracciabilita' aggiornato lug-2024

MARCHE. RANIBIZUMAB - Andamento mensile del costo medio per unità posologica per la categoria terapeutica (ATC IV)
(Fonte: NSIS-Tracciabilità del farmaco)

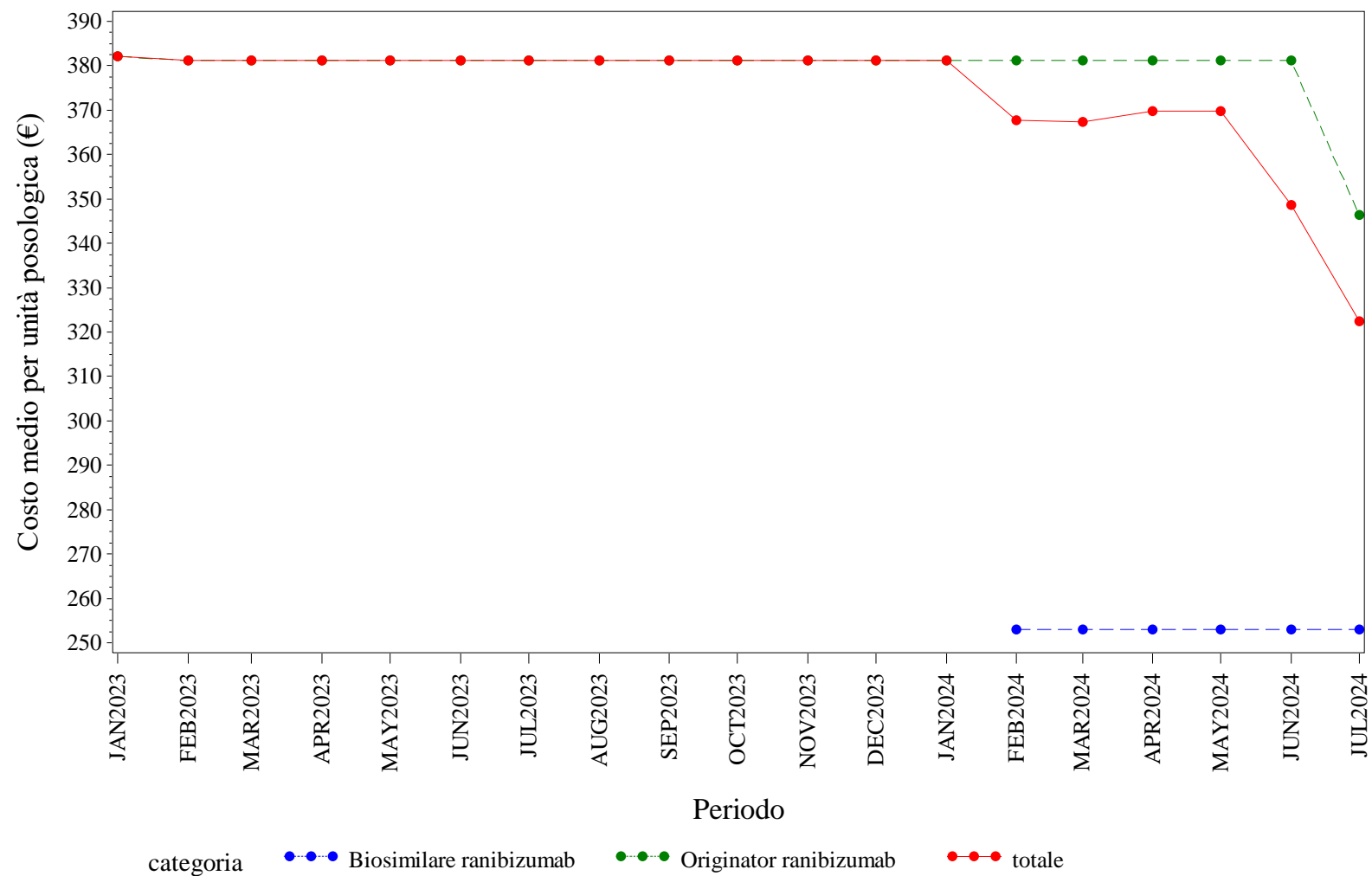

Elaborazione AIFA – Ufficio Monitoraggio della spesa farmaceutica
Dato NSIS/Tracciabilità' aggiornato lug-2024

MARCHE. RITUXIMAB - Andamento mensile del prezzo medio per confezione per la categoria terapeutica (ATC IV)
(Fonte: NSIS-Tracciabilità del farmaco)

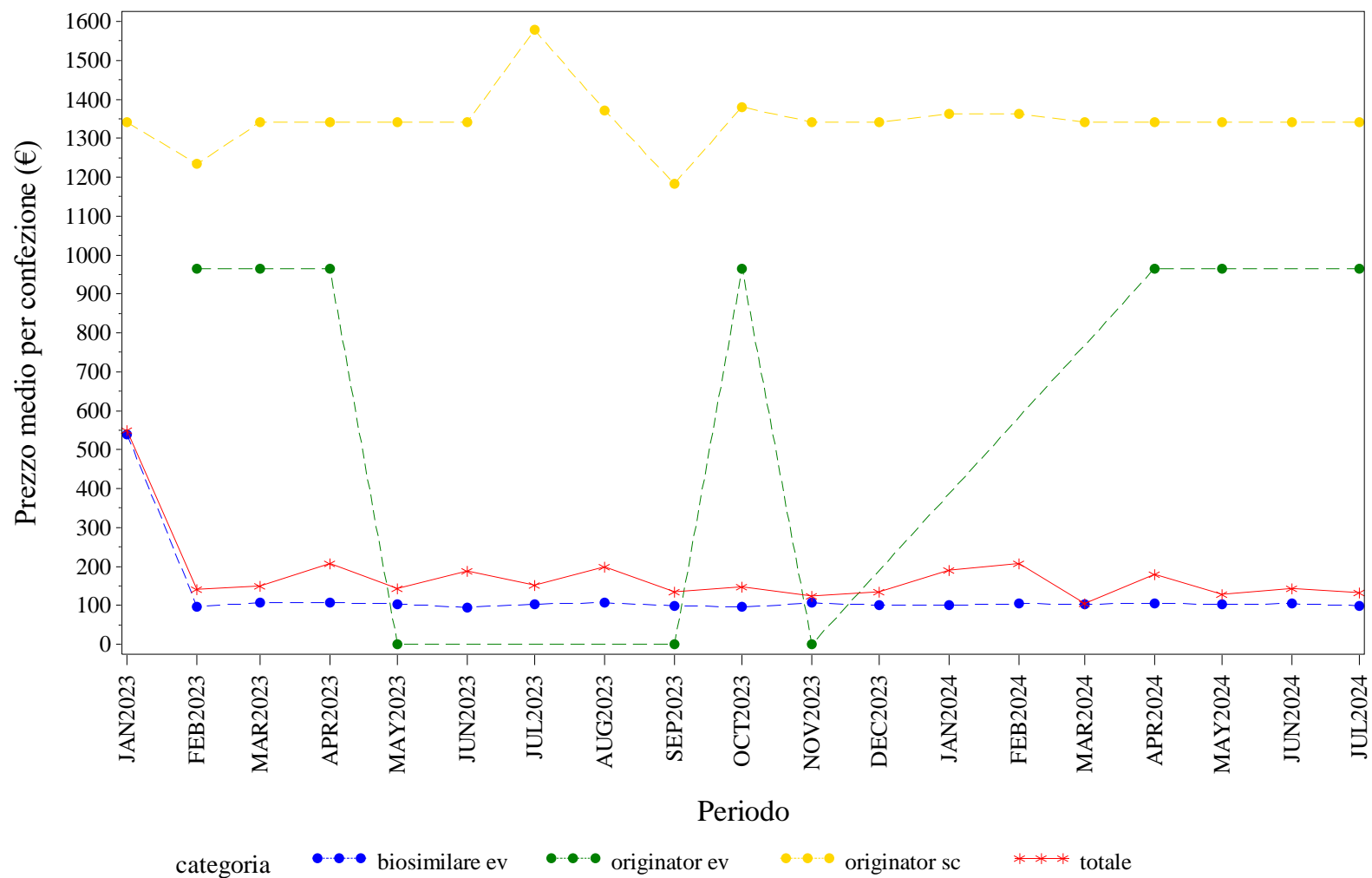

Elaborazione AIFA – Ufficio Monitoraggio della spesa farmaceutica
Dato NSIS/Tracciabilita' aggiornato lug-2024

MARCHE. RITUXIMAB - Andamento mensile del costo medio per DDD per la categoria terapeutica (ATC IV)
(Fonte: NSIS-Tracciabilità del farmaco)

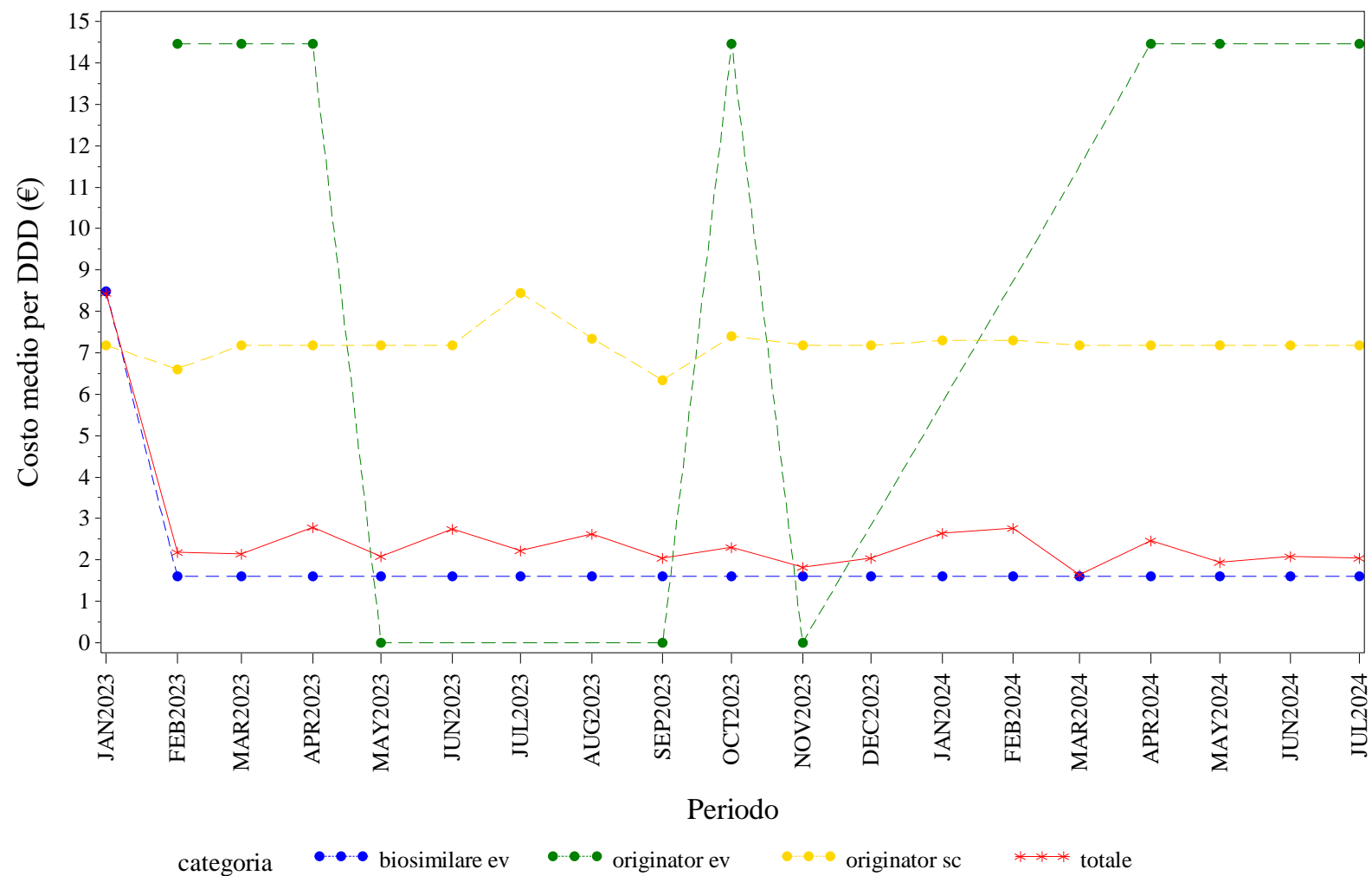

Elaborazione AIFA – Ufficio Monitoraggio della spesa farmaceutica
Dato NSIS/Tracciabilità' aggiornato lug-2024

MARCHE. RITUXIMAB - Andamento mensile del costo medio per unità posologica per la categoria terapeutica (ATC IV)

(Fonte: NSIS-Tracciabilità del farmaco)

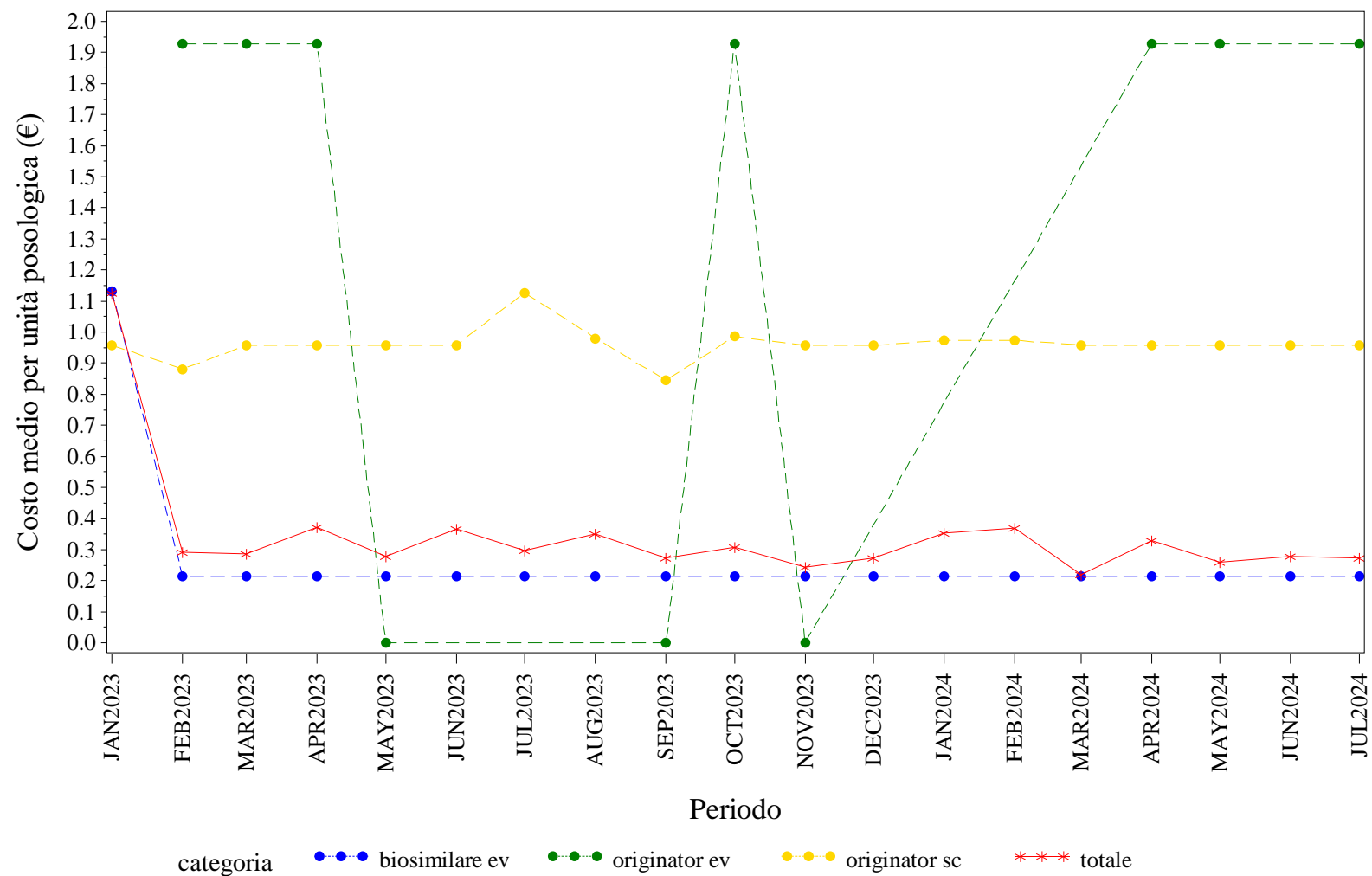

Elaborazione AIFA – Ufficio Monitoraggio della spesa farmaceutica
 Dato NSIS/Tracciabilità' aggiornato lug-2024

MARCHE. SOMATROPINE - Andamento mensile del prezzo medio per confezione per la categoria terapeutica (ATC IV)
(Fonte: NSIS-Tracciabilità del farmaco)

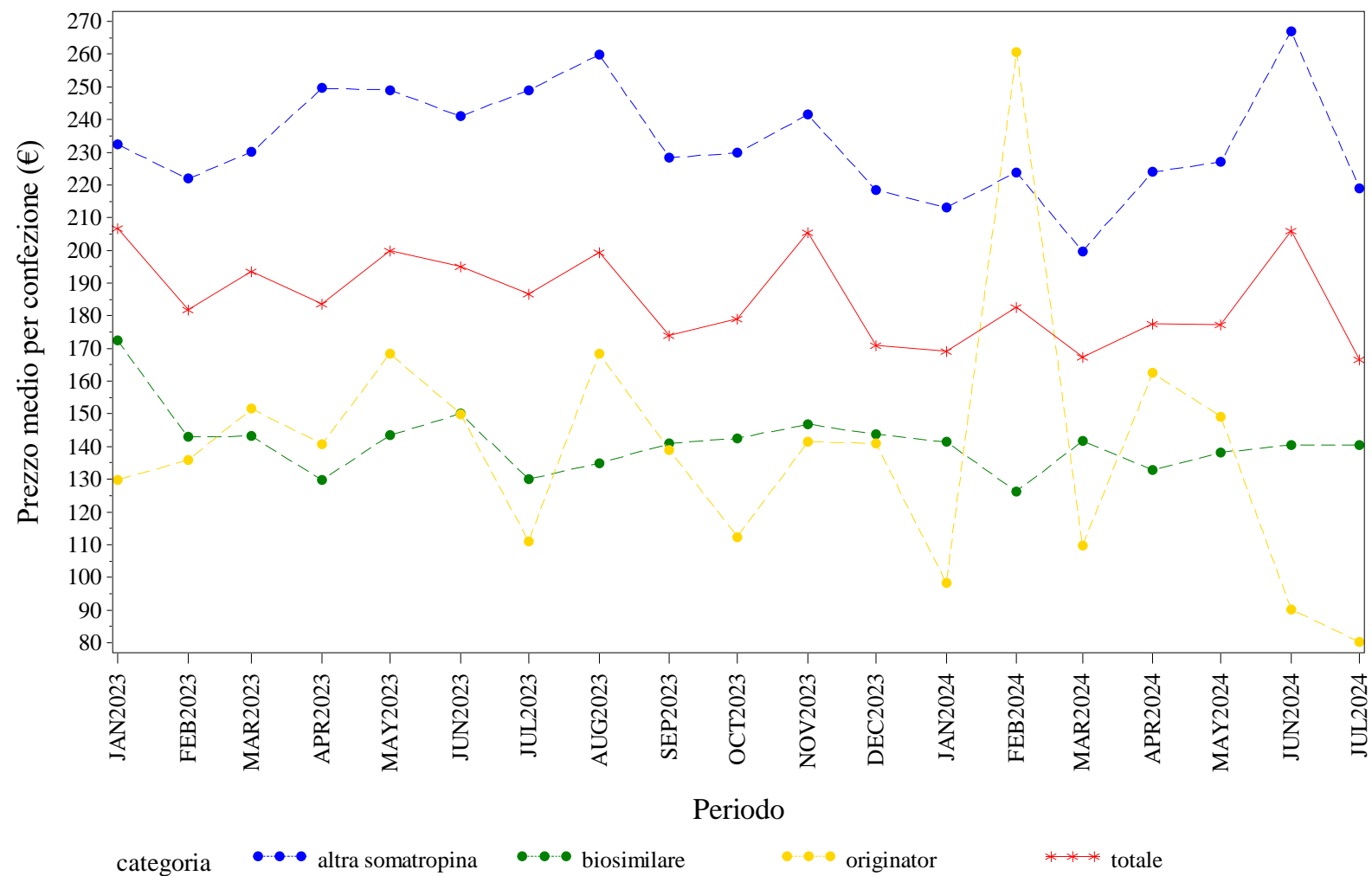

Elaborazione AIFA – Ufficio Monitoraggio della spesa farmaceutica
Dato NSIS/Tracciabilita' aggiornato lug-2024





MARCHE. TERIPARATIDE - Andamento mensile del prezzo medio per confezione per la categoria terapeutica (ATC IV)
(Fonte: NSIS-Tracciabilità del farmaco)

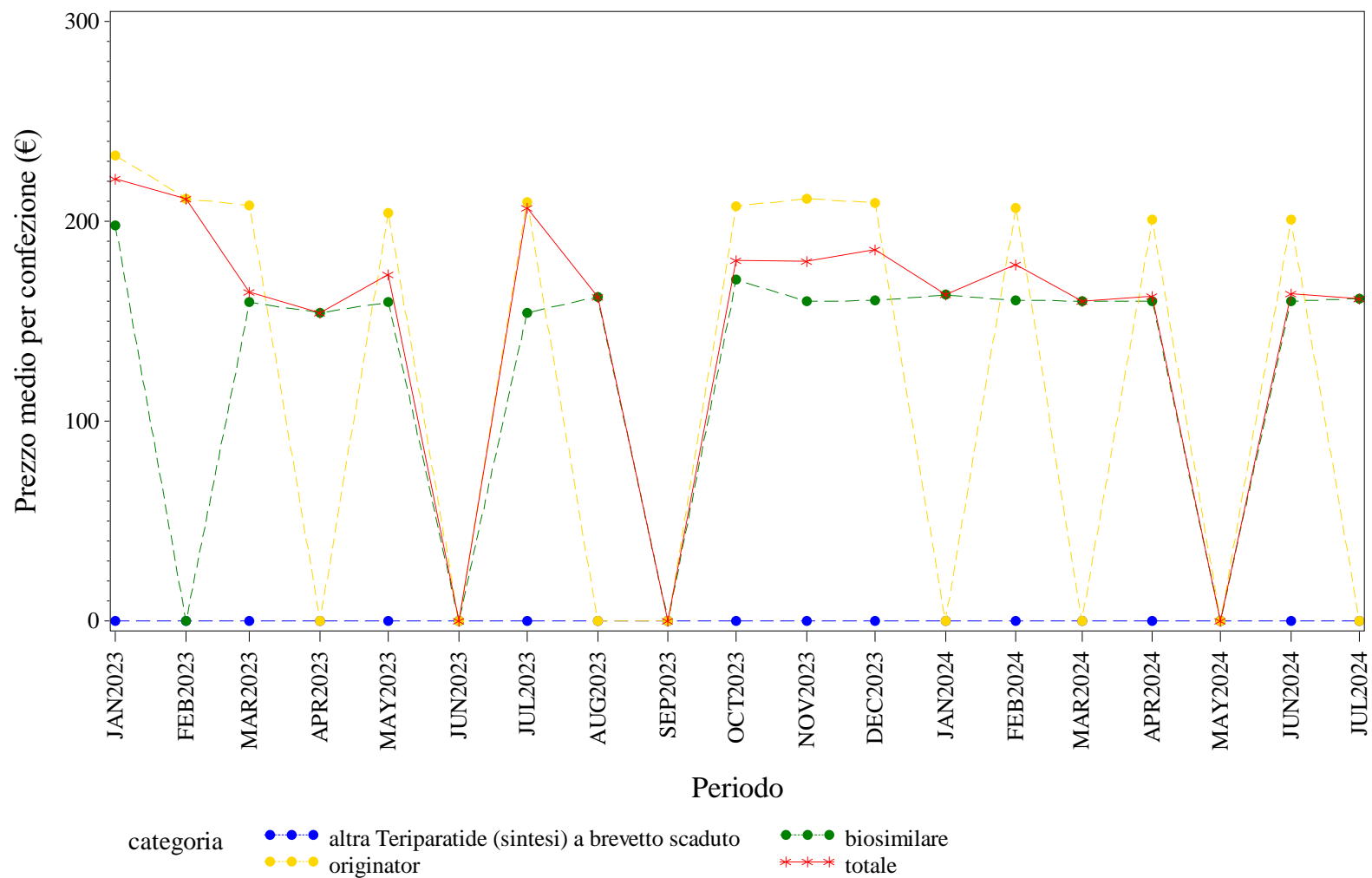

Elaborazione AIFA – Ufficio Monitoraggio della spesa farmaceutica
Dato NSIS/Tracciabilita' aggiornato lug-2024



MARCHE. TERIPARATIDE - Andamento mensile del costo medio per unità posologica per la categoria terapeutica (ATC IV)
(Fonte: NSIS-Tracciabilità del farmaco)

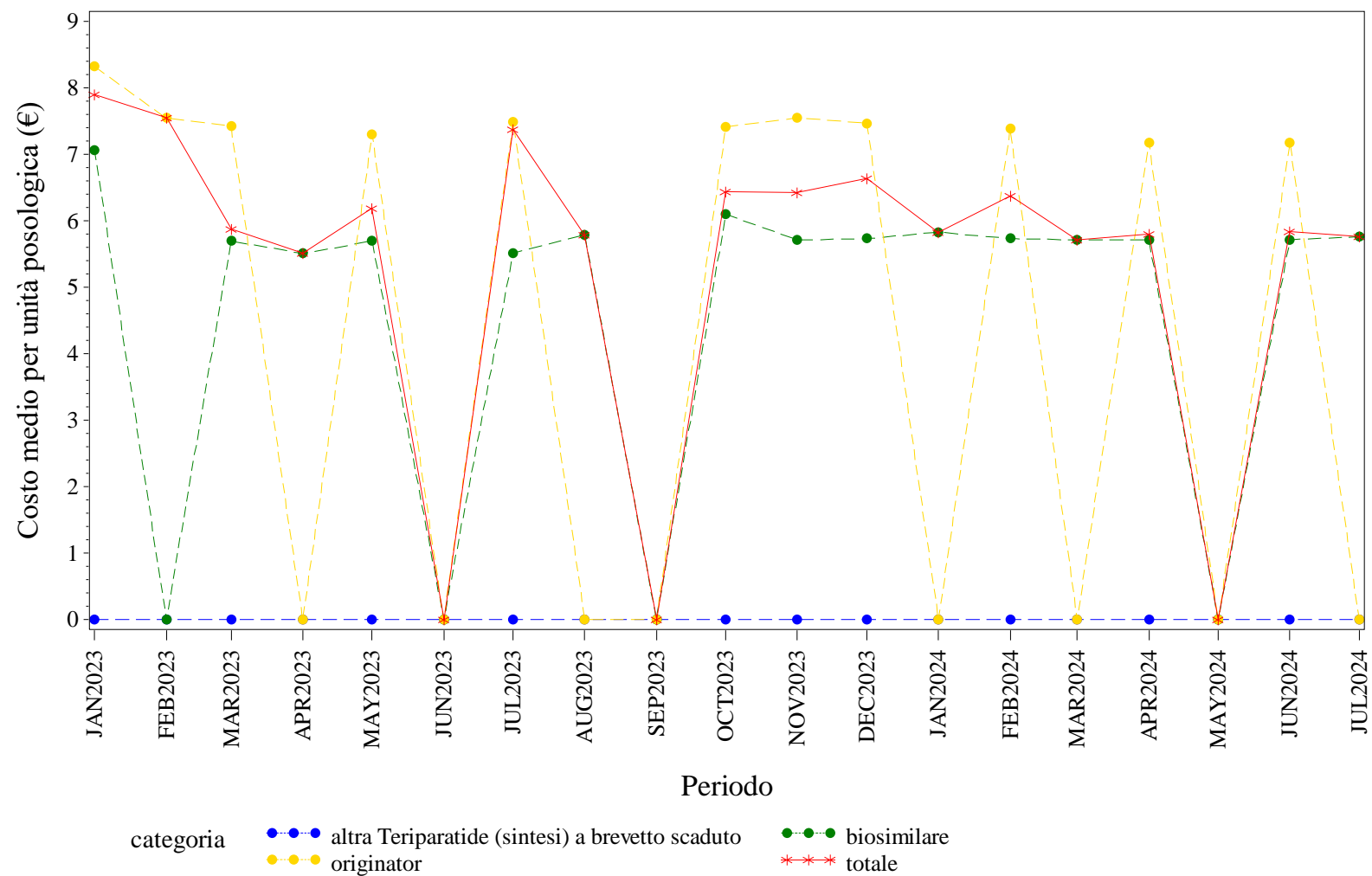

Elaborazione AIFA – Ufficio Monitoraggio della spesa farmaceutica
Dato NSIS/Tracciabilita' aggiornato lug-2024

MARCHE. TOCILIZUMAB - Andamento mensile del prezzo medio per confezione per la categoria terapeutica (ATC IV)
(Fonte: NSIS-Tracciabilità del farmaco)

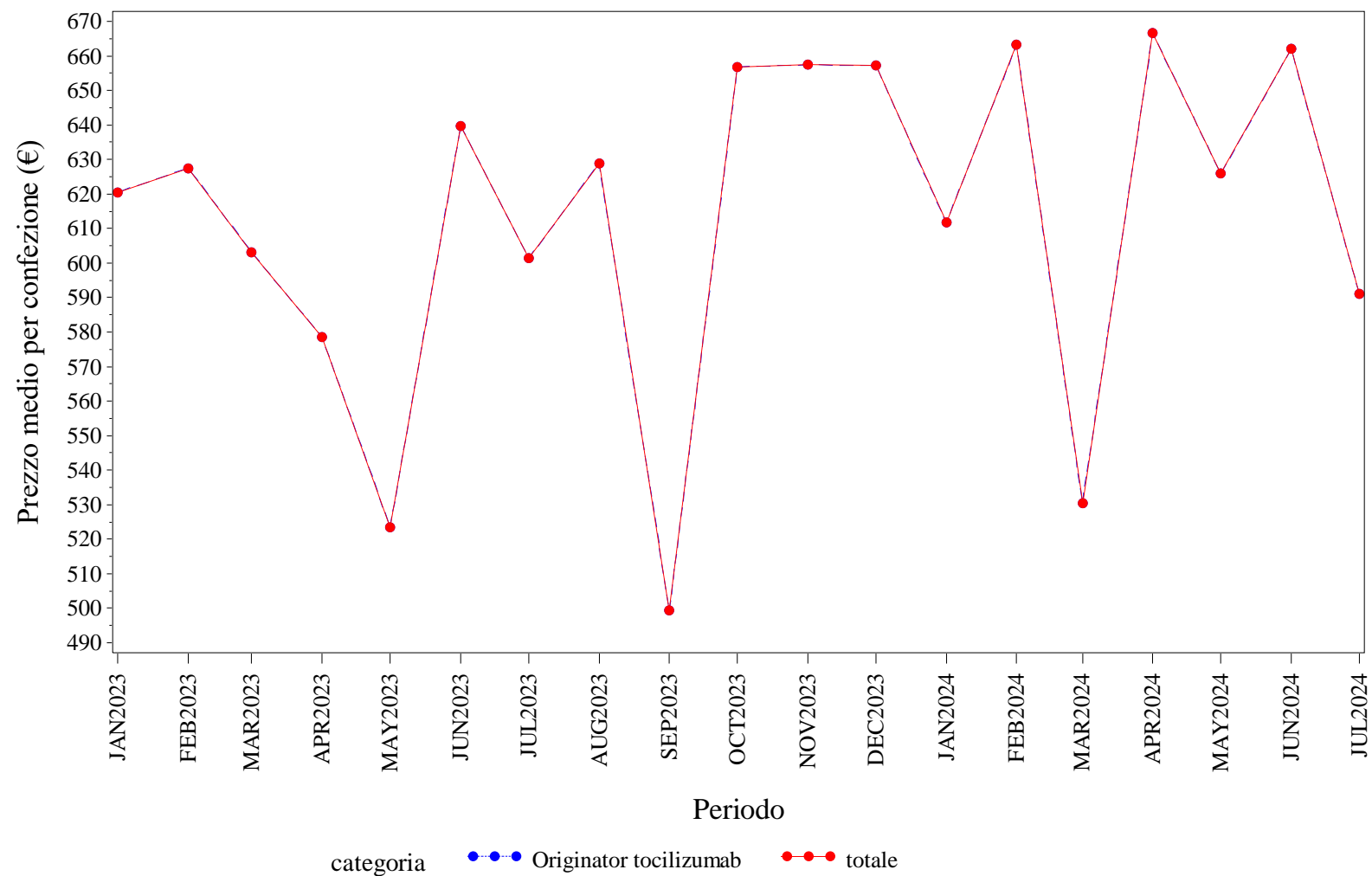

Elaborazione AIFA – Ufficio Monitoraggio della spesa farmaceutica
Dato NSIS/Tracciabilità' aggiornato lug-2024

MARCHE. TOCILIZUMAB - Andamento mensile del costo medio per DDD per la categoria terapeutica (ATC IV)
(Fonte: NSIS-Tracciabilità del farmaco)

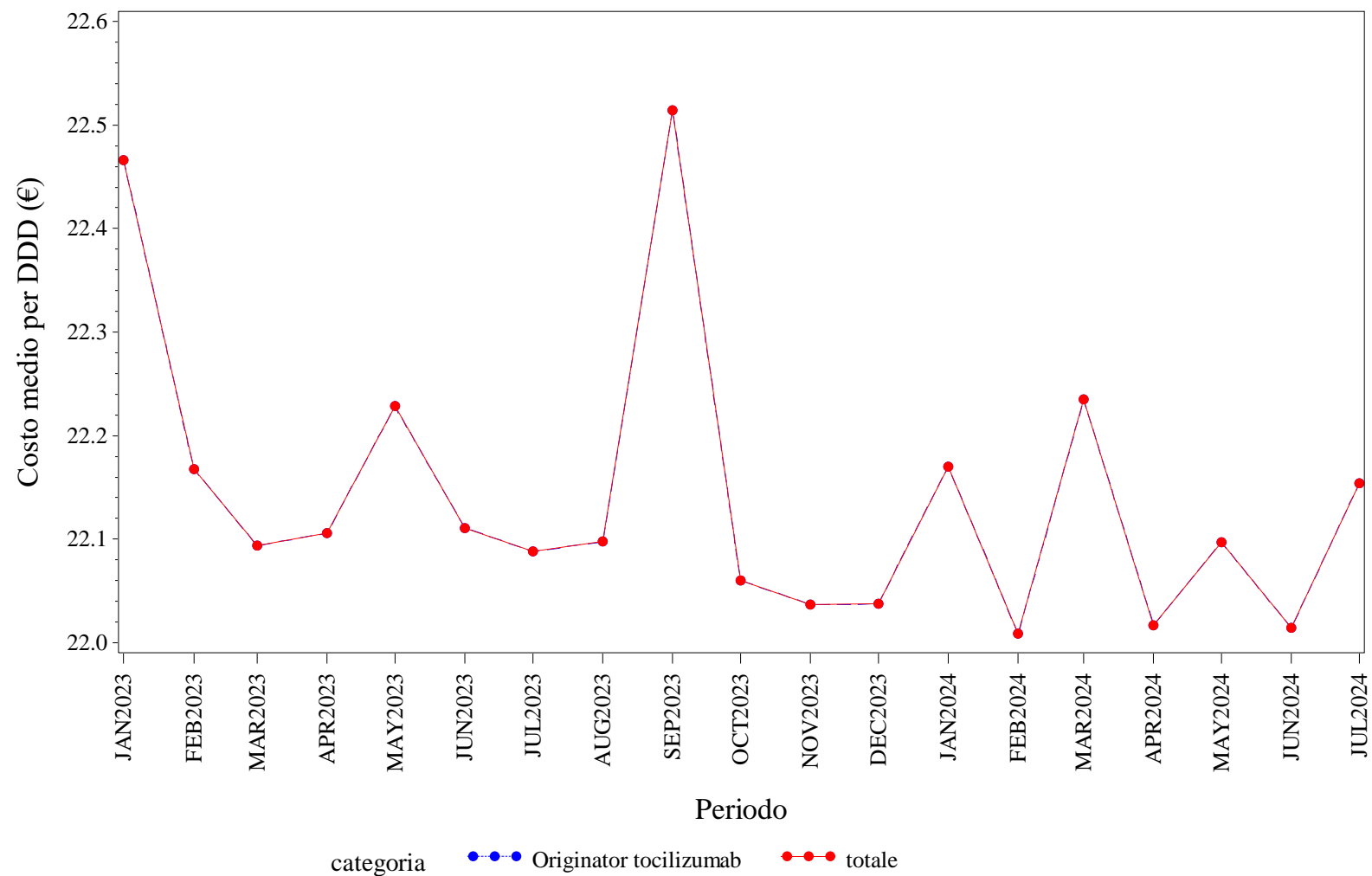

Elaborazione AIFA – Ufficio Monitoraggio della spesa farmaceutica
Dato NSIS/Tracciabilità' aggiornato lug-2024

MARCHE. TOCILIZUMAB - Andamento mensile del costo medio per unità posologica per la categoria terapeutica (ATC IV)
(Fonte: NSIS-Tracciabilità del farmaco)

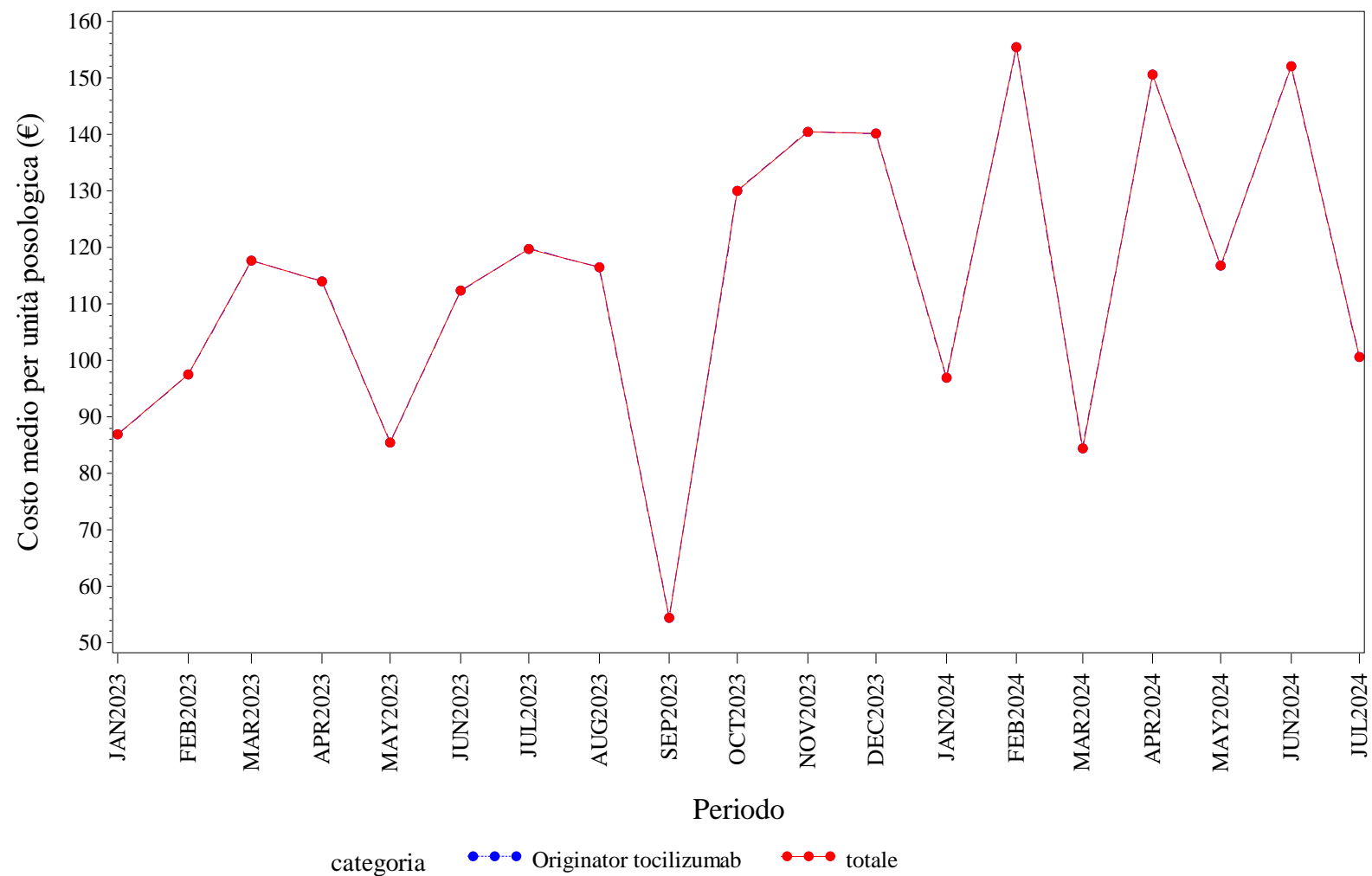

Elaborazione AIFA – Ufficio Monitoraggio della spesa farmaceutica
Dato NSIS/Tracciabilita' aggiornato lug-2024

MARCHE. TRASTUZUMAB - Andamento mensile del prezzo medio per confezione per la categoria terapeutica (ATC IV)
(Fonte: NSIS-Tracciabilità del farmaco)

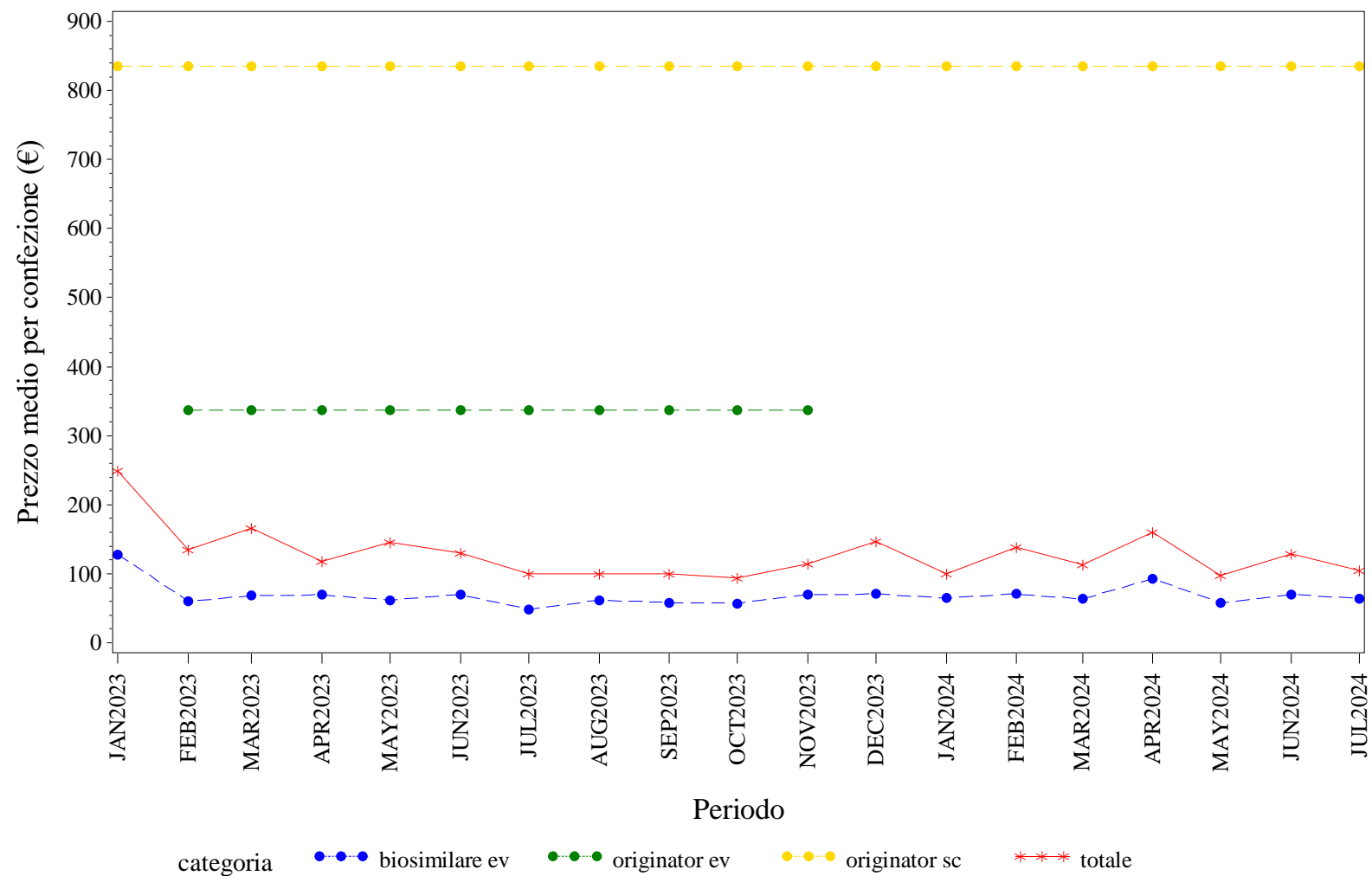

Elaborazione AIFA – Ufficio Monitoraggio della spesa farmaceutica
Dato NSIS/Tracciabilita' aggiornato lug-2024

MARCHE. TRASTUZUMAB - Andamento mensile del costo medio per DDD per la categoria terapeutica (ATC IV)
(Fonte: NSIS-Tracciabilità del farmaco)

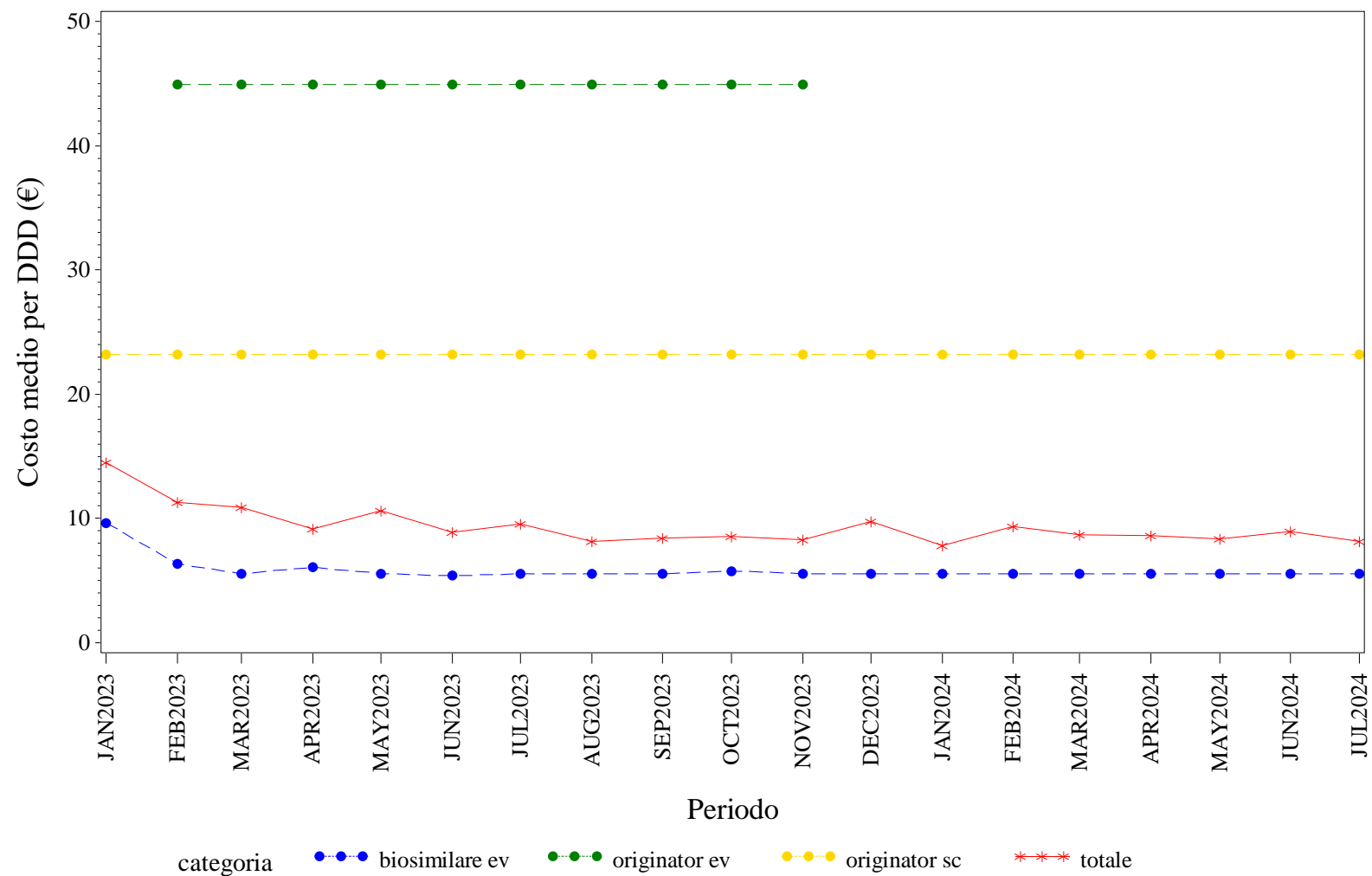

Elaborazione AIFA – Ufficio Monitoraggio della spesa farmaceutica
Dato NSIS/Tracciabilita' aggiornato lug-2024

MARCHE. TRASTUZUMAB - Andamento mensile del costo medio per unità posologica per la categoria terapeutica (ATC IV)
(Fonte: NSIS-Tracciabilità del farmaco)

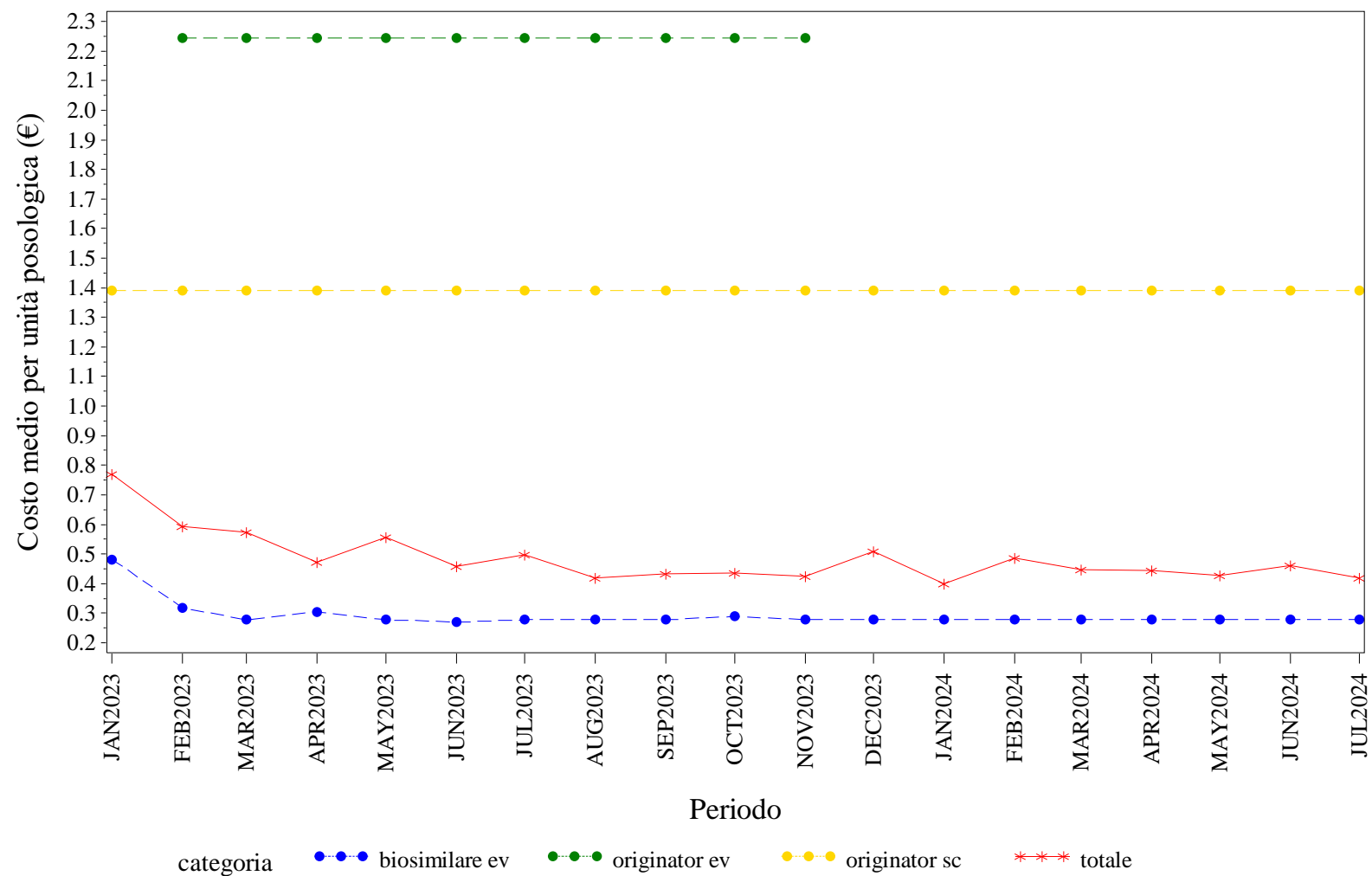

Elaborazione AIFA – Ufficio Monitoraggio della spesa farmaceutica
Dato NSIS/Tracciabilità' aggiornato lug-2024



MOLISE. Trend mensile del prezzo medio per confezione, DDD, unità posologica per la categoria terapeutica (ATC IV)

MOLISE. ANTI TNF-ALFA - Andamento mensile del prezzo medio per confezione per la categoria terapeutica (ATC IV)
(Fonte: NSIS-Tracciabilità del farmaco)

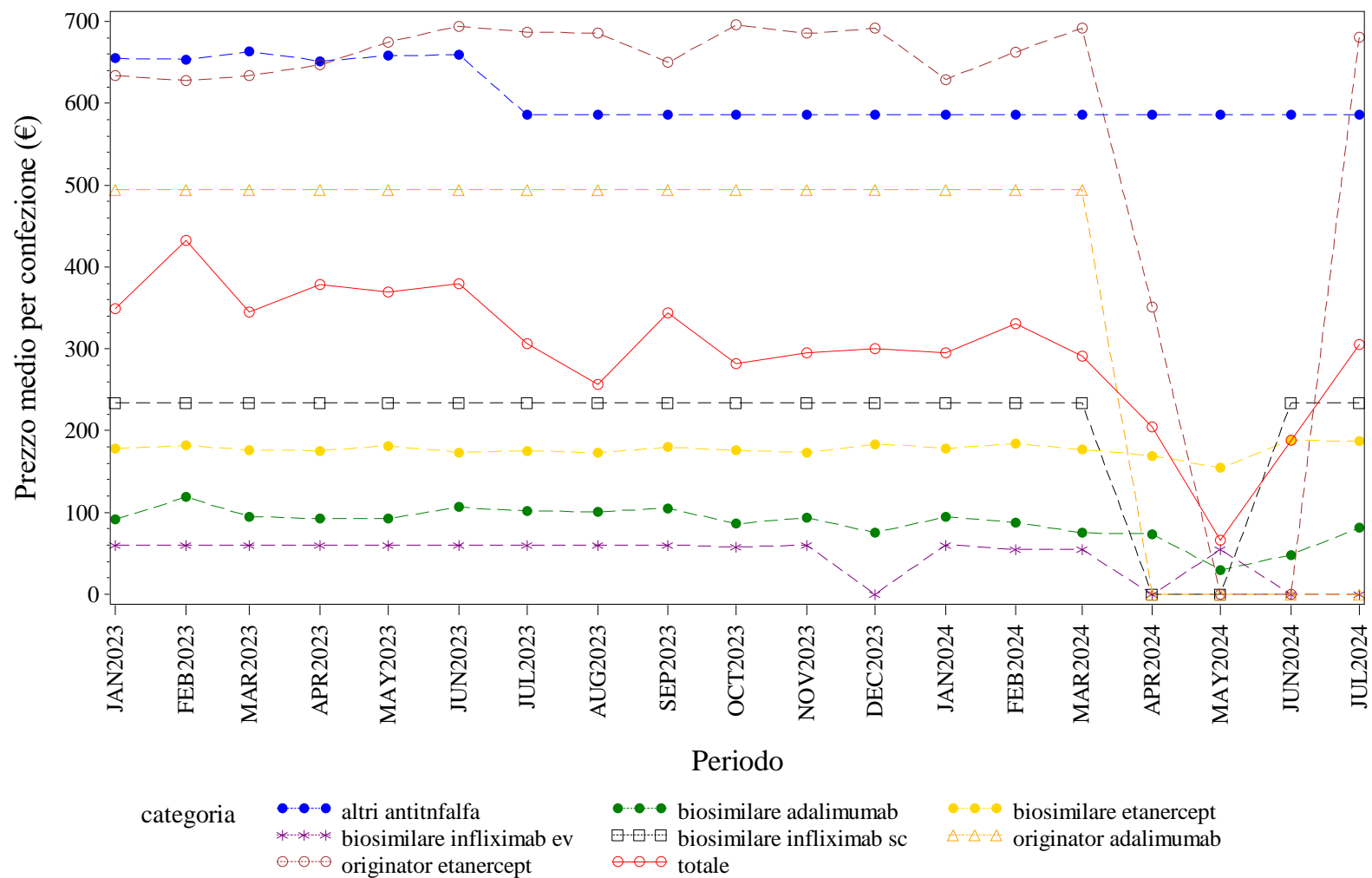

Elaborazione AIFA – Ufficio Monitoraggio della spesa farmaceutica
Dato NSIS/Tracciabilità' aggiornato lug-2024

MOLISE. ANTI TNF-ALFA - Andamento mensile del costo medio per DDD per la categoria terapeutica (ATC IV)
(Fonte: NSIS-Tracciabilità del farmaco)

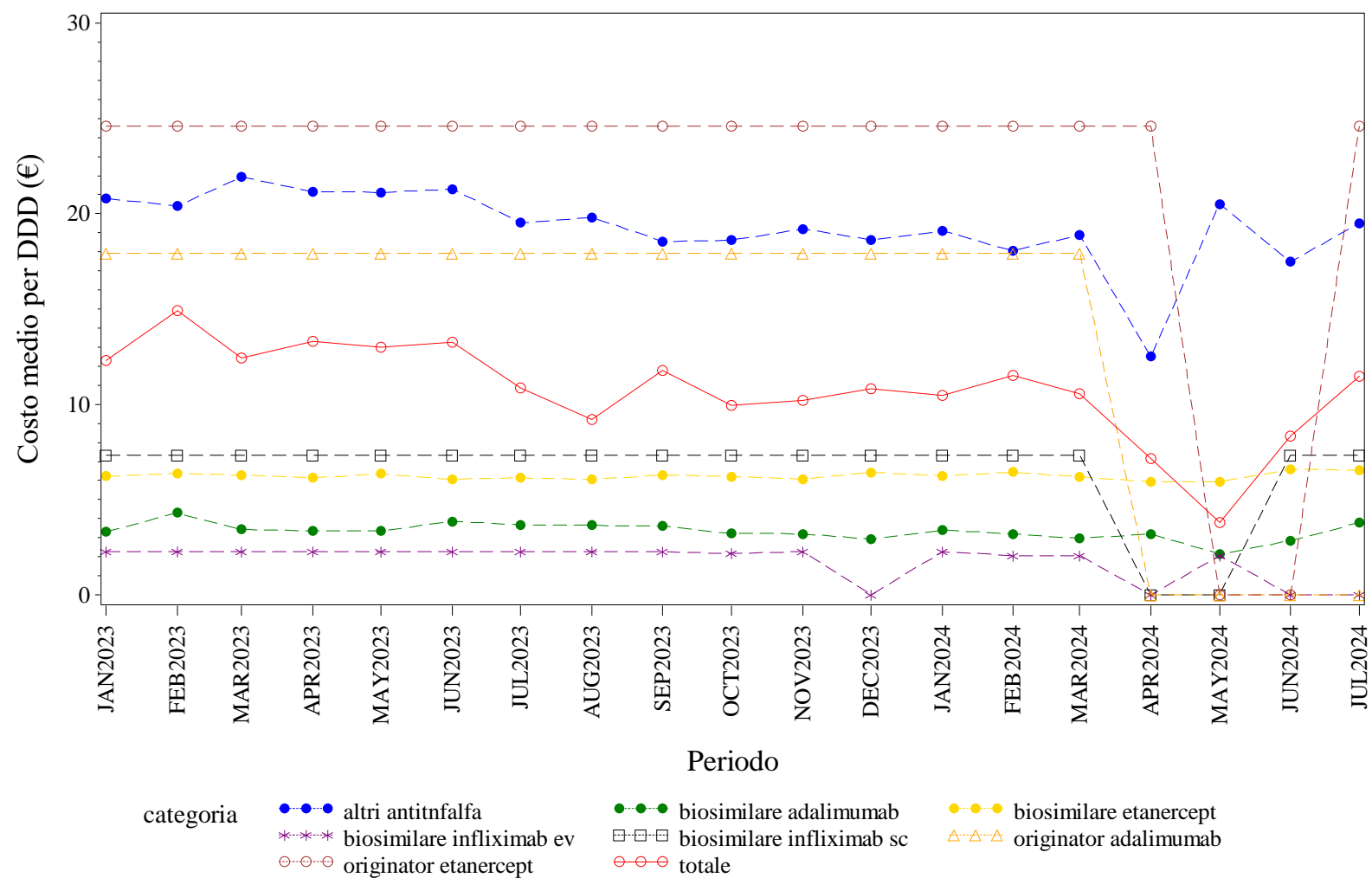

Elaborazione AIFA – Ufficio Monitoraggio della spesa farmaceutica
Dato NSIS/Tracciabilità' aggiornato lug-2024

MOLISE. ANTI TNF-ALFA - Andamento mensile del costo medio per unità posologica per la categoria terapeutica (ATC IV)
(Fonte: NSIS-Tracciabilità del farmaco)

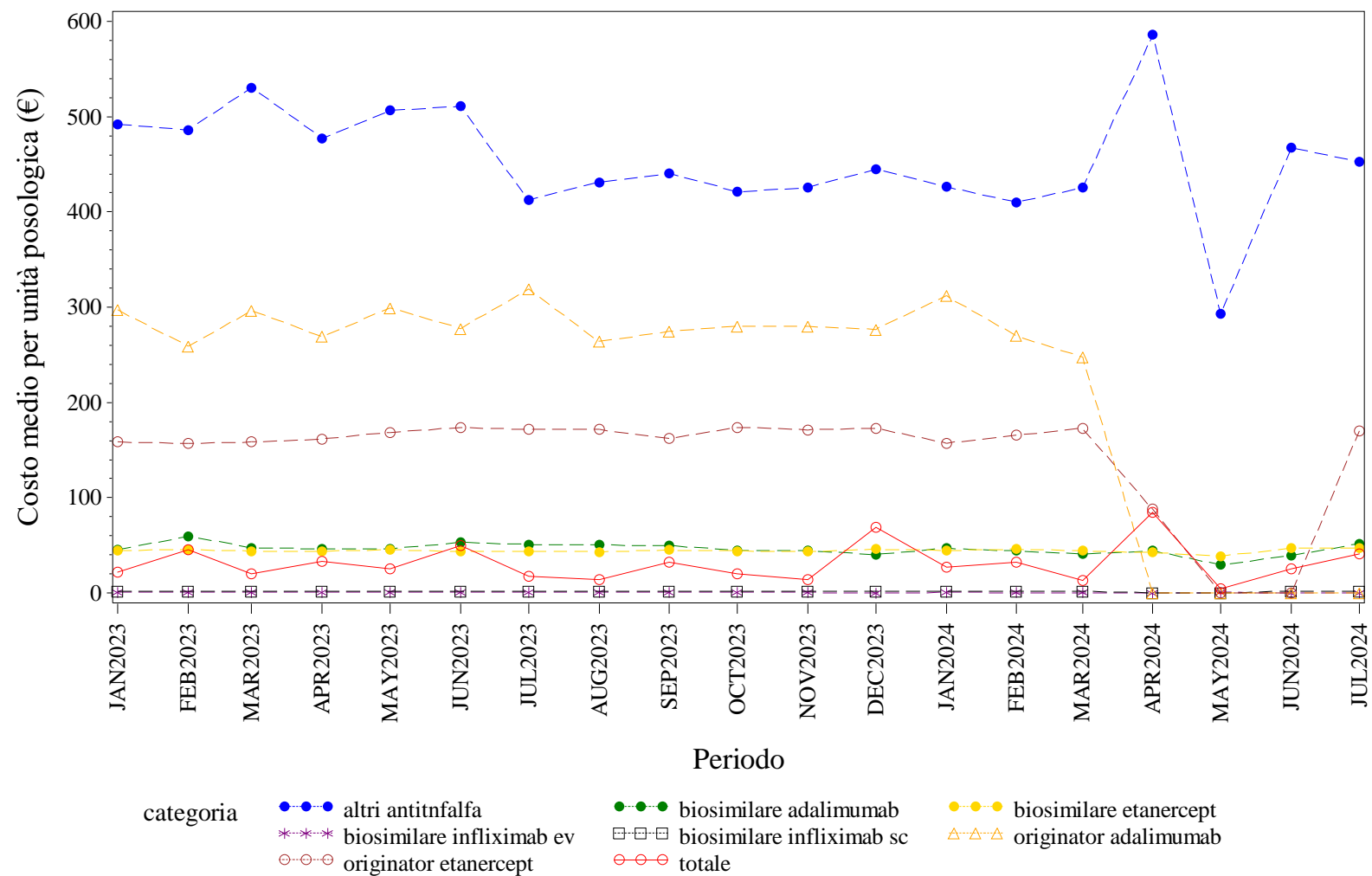

Elaborazione AIFA – Ufficio Monitoraggio della spesa farmaceutica
Dato NSIS/Tracciabilita' aggiornato lug-2024

MOLISE. BEVACIZUMAB - Andamento mensile del prezzo medio per confezione per la categoria terapeutica (ATC IV)
(Fonte: NSIS-Tracciabilità del farmaco)

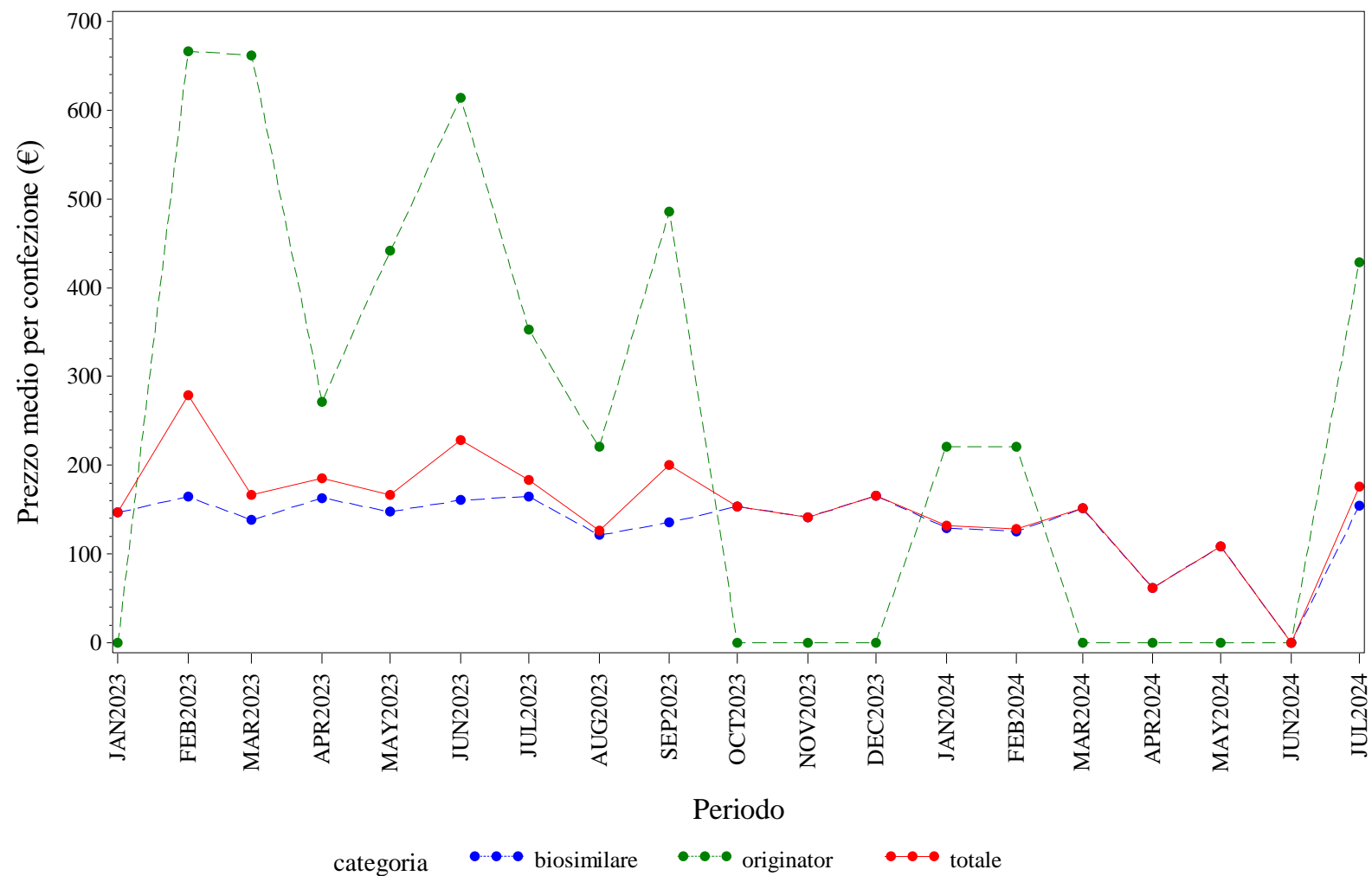

Elaborazione AIFA – Ufficio Monitoraggio della spesa farmaceutica
Dato NSIS/Tracciabilita' aggiornato lug-2024

MOLISE. BEVACIZUMAB - Andamento mensile del costo medio per DDD per la categoria terapeutica (ATC IV)
(Fonte: NSIS-Tracciabilità del farmaco)

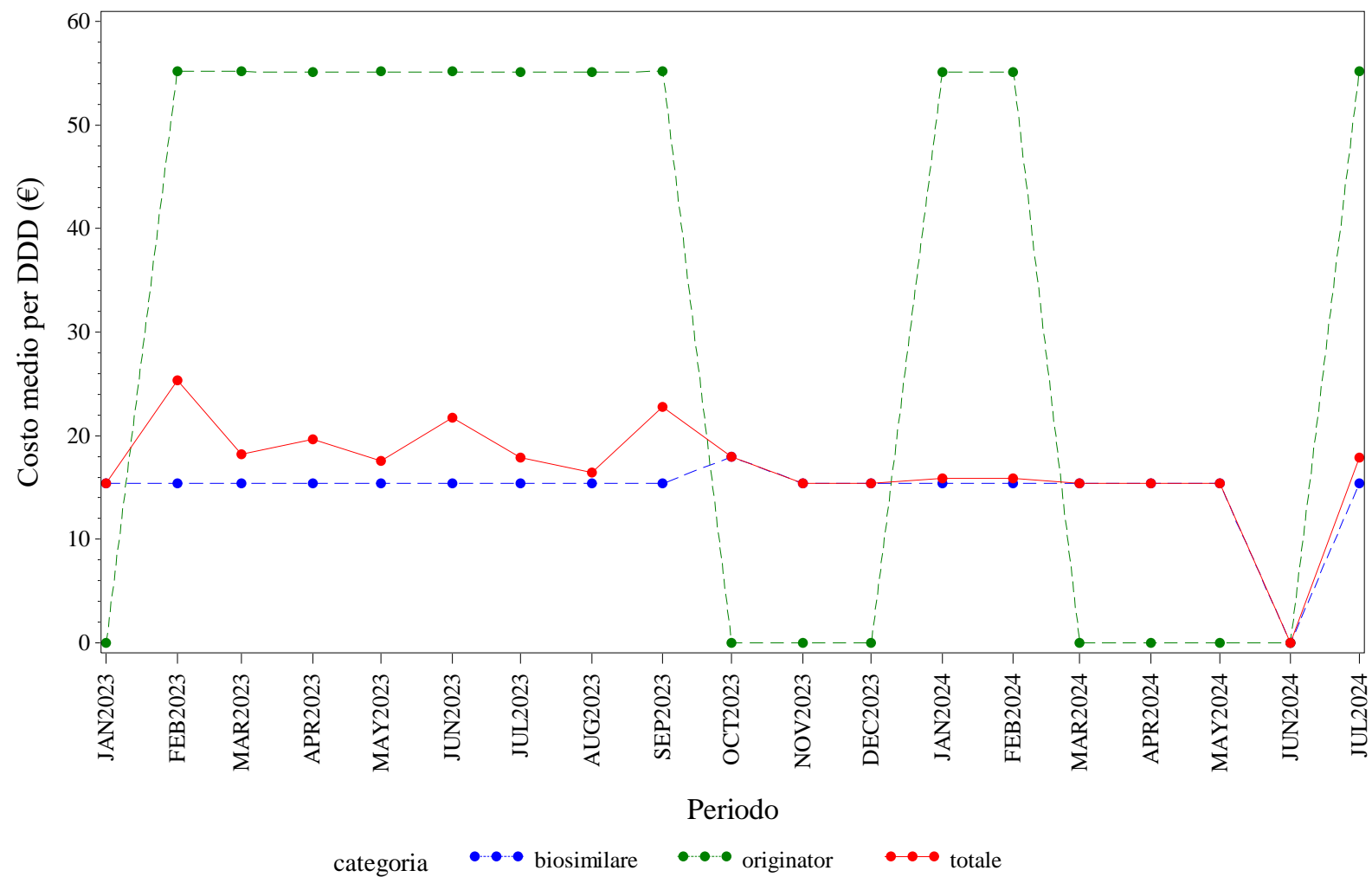

Elaborazione AIFA – Ufficio Monitoraggio della spesa farmaceutica
Dato NSIS/Tracciabilità' aggiornato lug-2024

MOLISE. BEVACIZUMAB - Andamento mensile del costo medio per unità posologica per la categoria terapeutica (ATC IV)
(Fonte: NSIS-Tracciabilità del farmaco)

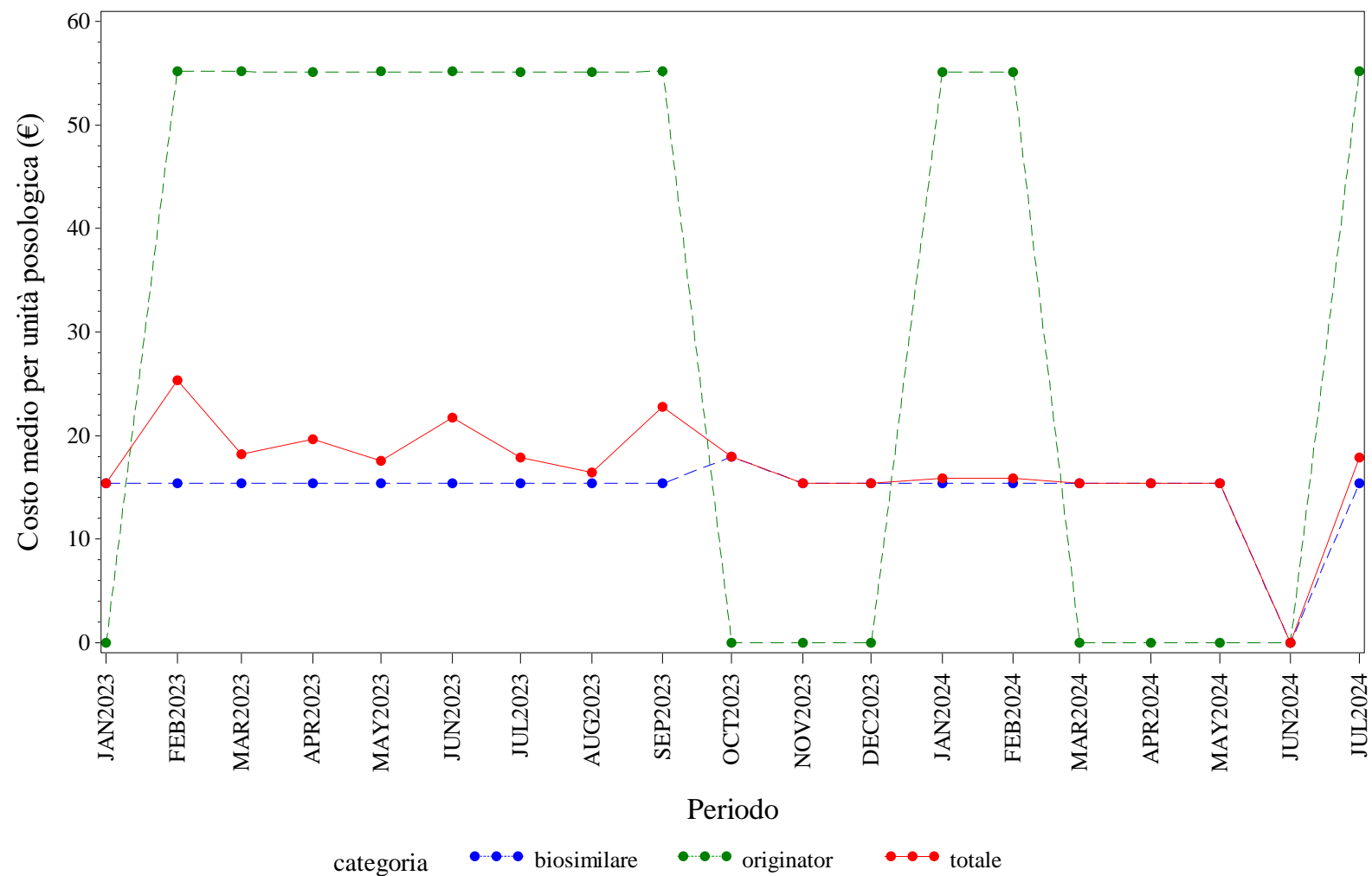

Elaborazione AIFA – Ufficio Monitoraggio della spesa farmaceutica
Dato NSIS/Tracciabilita' aggiornato lug-2024

MOLISE. ECULIZUMAB - Andamento mensile del prezzo medio per confezione per la categoria terapeutica (ATC IV)
(Fonte: NSIS-Tracciabilità del farmaco)

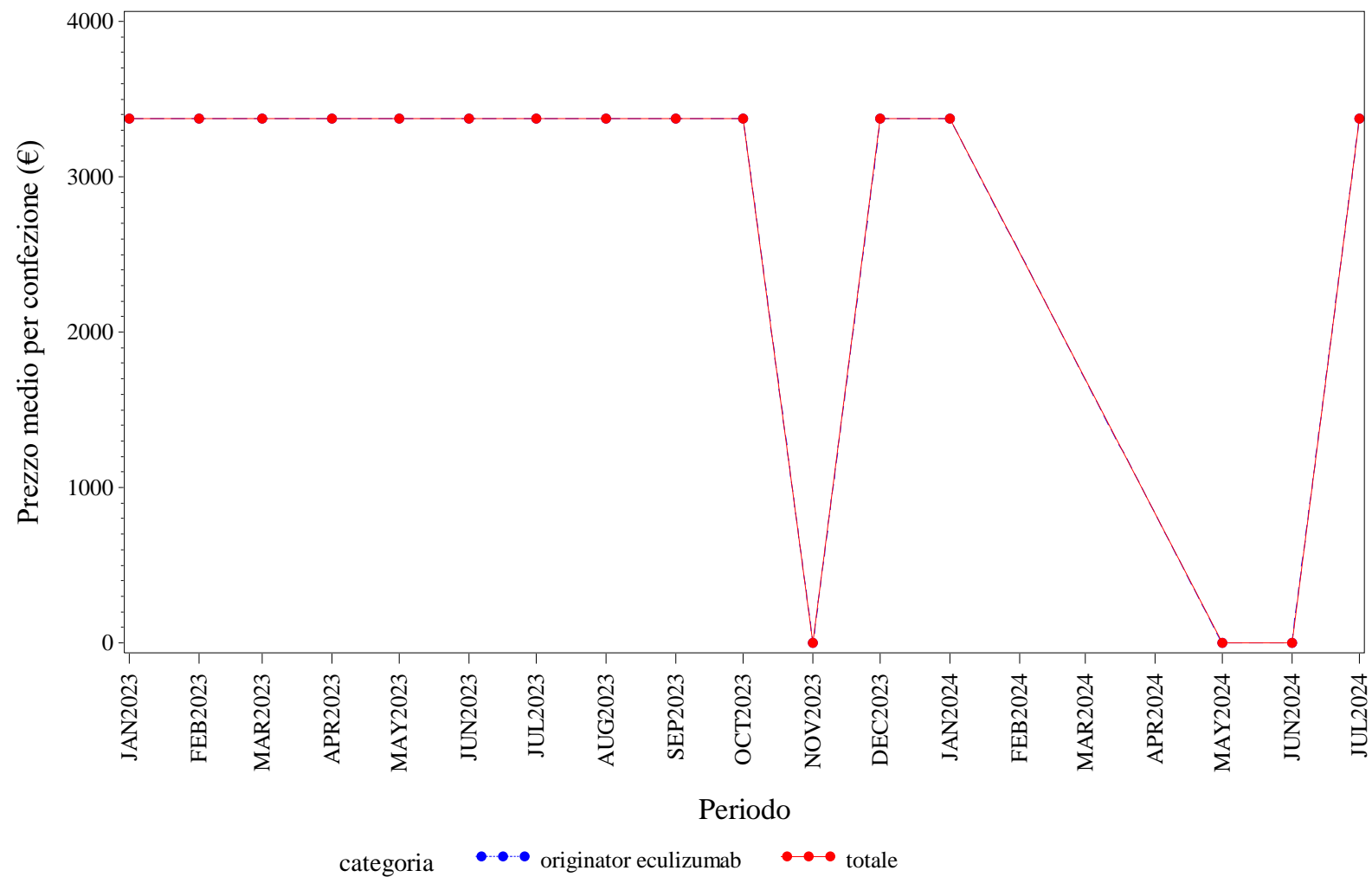

Elaborazione AIFA – Ufficio Monitoraggio della spesa farmaceutica
Dato NSIS/Tracciabilita' aggiornato lug-2024

MOLISE. ECULIZUMAB - Andamento mensile del costo medio per DDD per la categoria terapeutica (ATC IV)
(Fonte: NSIS-Tracciabilità del farmaco)

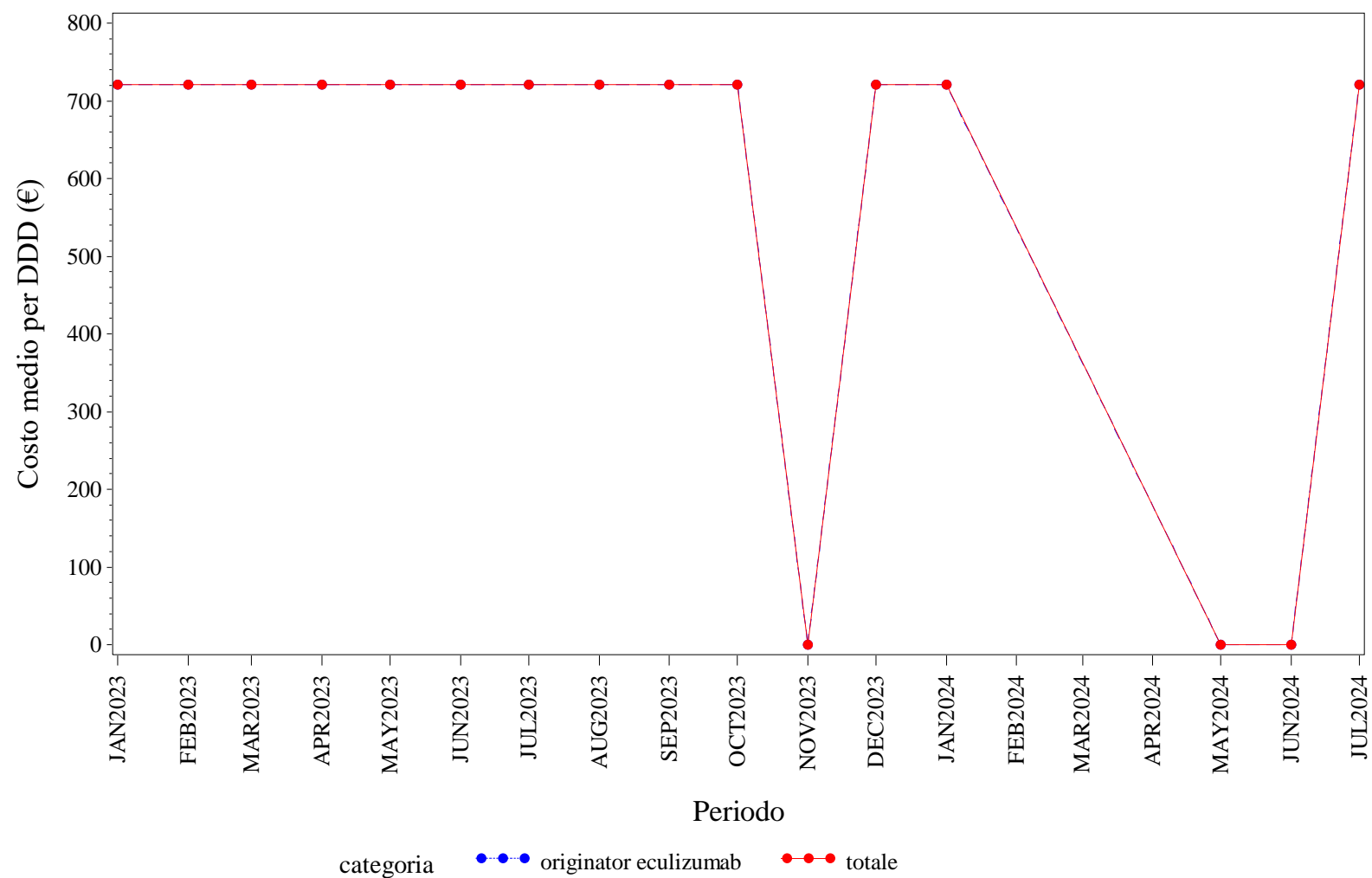

Elaborazione AIFA – Ufficio Monitoraggio della spesa farmaceutica
Dato NSIS/Tracciabilità' aggiornato lug-2024

MOLISE. ECULIZUMAB - Andamento mensile del costo medio per unità posologica per la categoria terapeutica (ATC IV)

(Fonte: NSIS-Tracciabilità del farmaco)

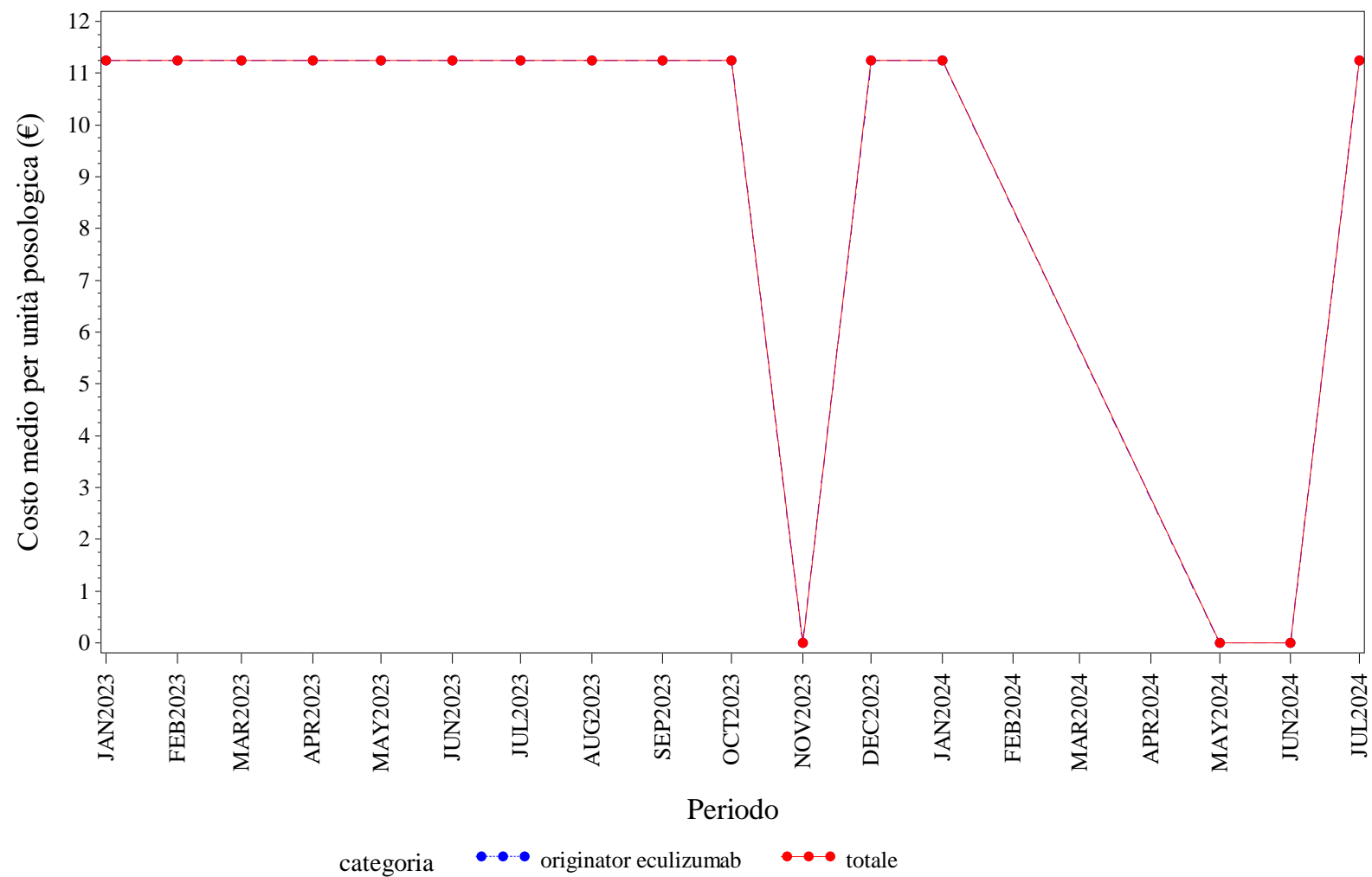

Elaborazione AIFA – Ufficio Monitoraggio della spesa farmaceutica
 Dato NSIS/Tracciabilità' aggiornato lug-2024

MOLISE. EPARINE A BASSO PESO MOLECOLARE - Andamento mensile del prezzo medio per confezione per la categoria terapeutica (ATC IV)
(Fonte: NSIS-Tracciabilità del farmaco)

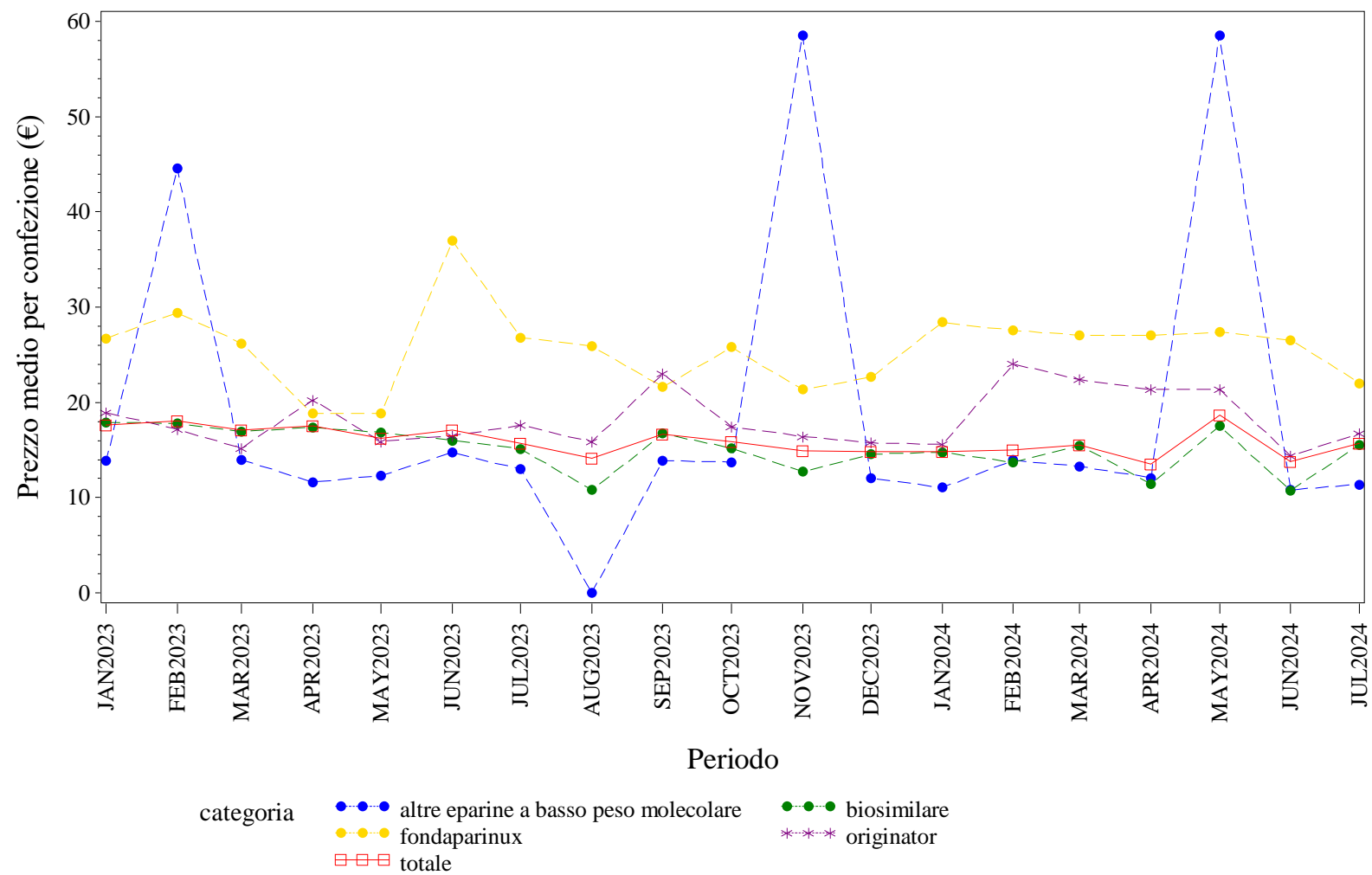

Elaborazione AIFA – Ufficio Monitoraggio della spesa farmaceutica
Dato NSIS/Tracciabilita' aggiornato lug-2024

MOLISE. EPARINE A BASSO PESO MOLECOLARE - Andamento mensile del costo medio per DDD per la categoria terapeutica (ATC IV)
(Fonte: NSIS-Tracciabilità del farmaco)

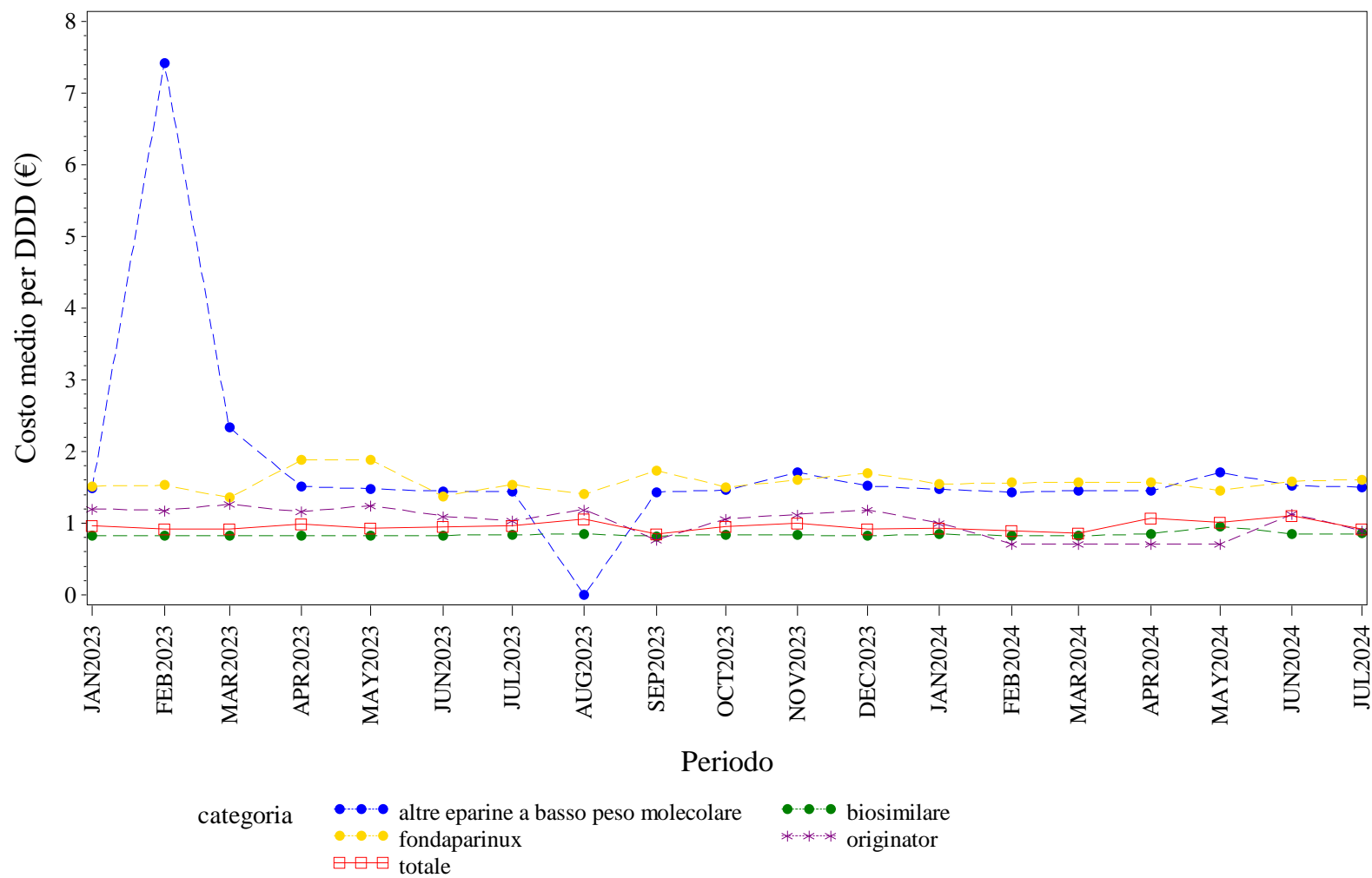

Elaborazione AIFA – Ufficio Monitoraggio della spesa farmaceutica
Dato NSIS/Tracciabilità' aggiornato lug-2024

MOLISE. EPARINE A BASSO PESO MOLECOLARE - Andamento mensile del costo medio per unità posologica per la categoria terapeutica (ATC IV)
(Fonte: NSIS-Tracciabilità del farmaco)

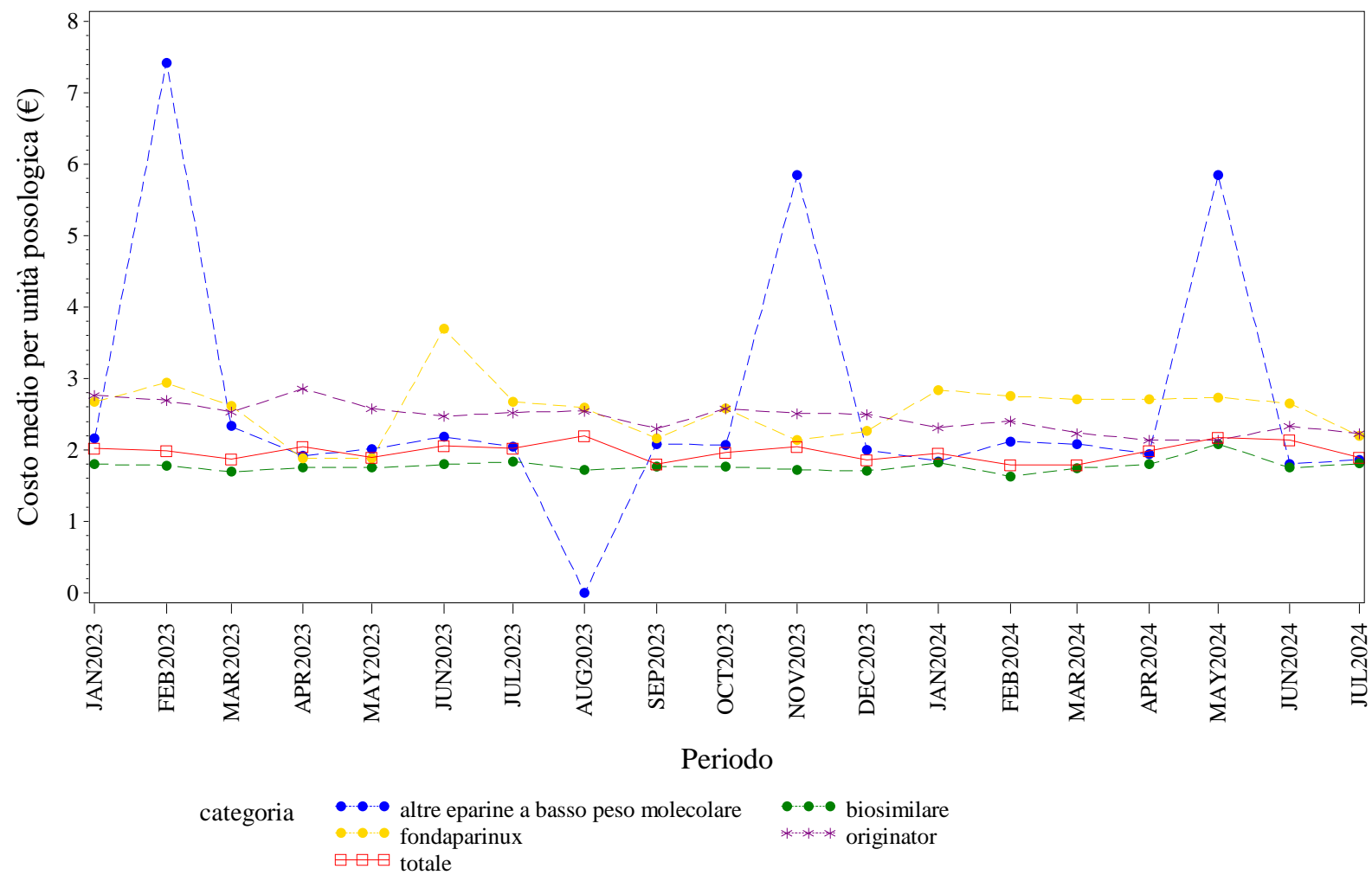

Elaborazione AIFA – Ufficio Monitoraggio della spesa farmaceutica
Dato NSIS/Tracciabilità' aggiornato lug-2024

MOLISE. EPOETINE - Andamento mensile del prezzo medio per confezione per la categoria terapeutica (ATC IV)
(Fonte: NSIS-Tracciabilità del farmaco)

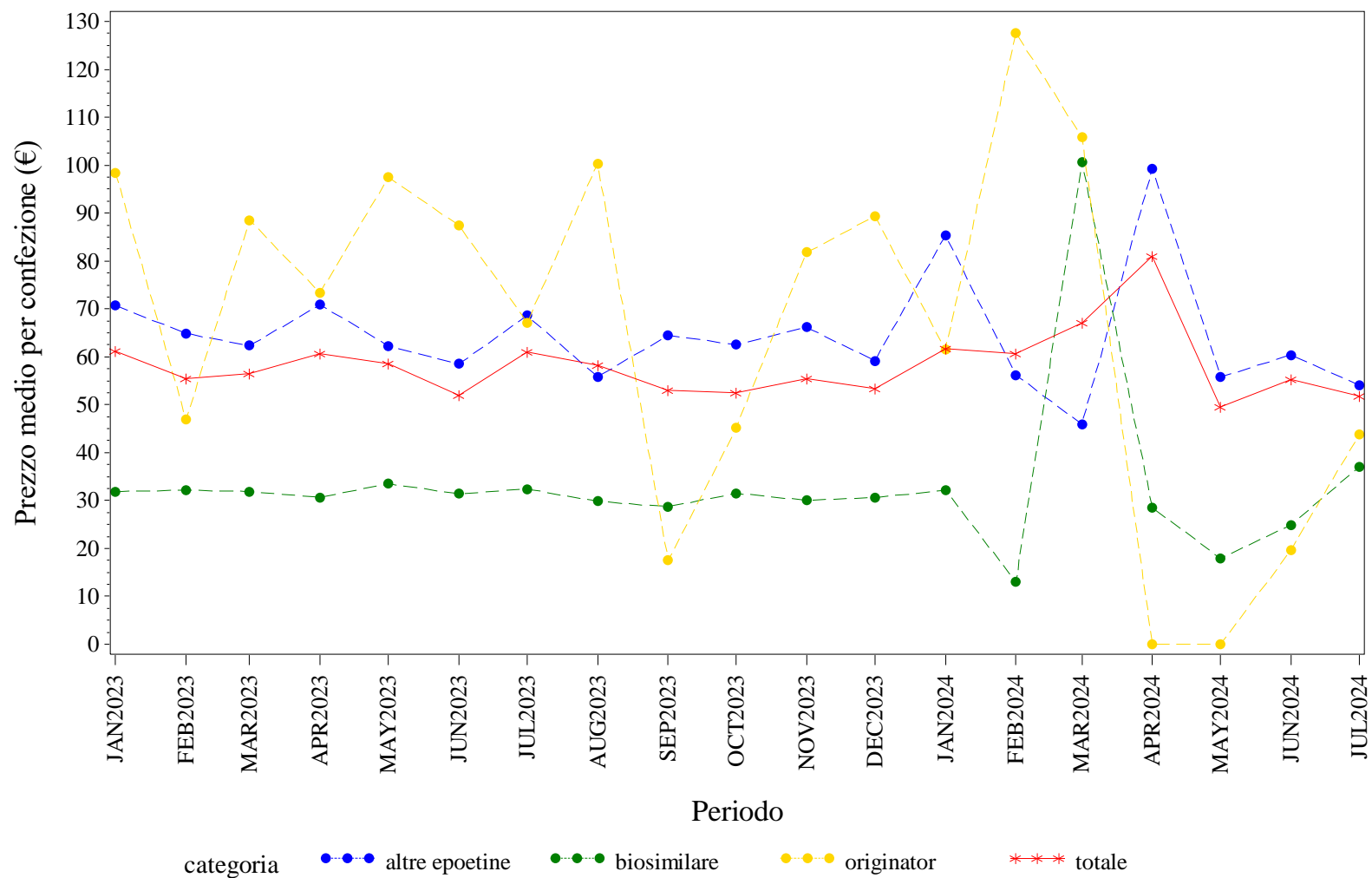

Elaborazione AIFA – Ufficio Monitoraggio della spesa farmaceutica
Dato NSIS/Tracciabilità' aggiornato lug-2024

MOLISE. EPOETINE - Andamento mensile del costo medio per DDD per la categoria terapeutica (ATC IV)
(Fonte: NSIS-Tracciabilità del farmaco)

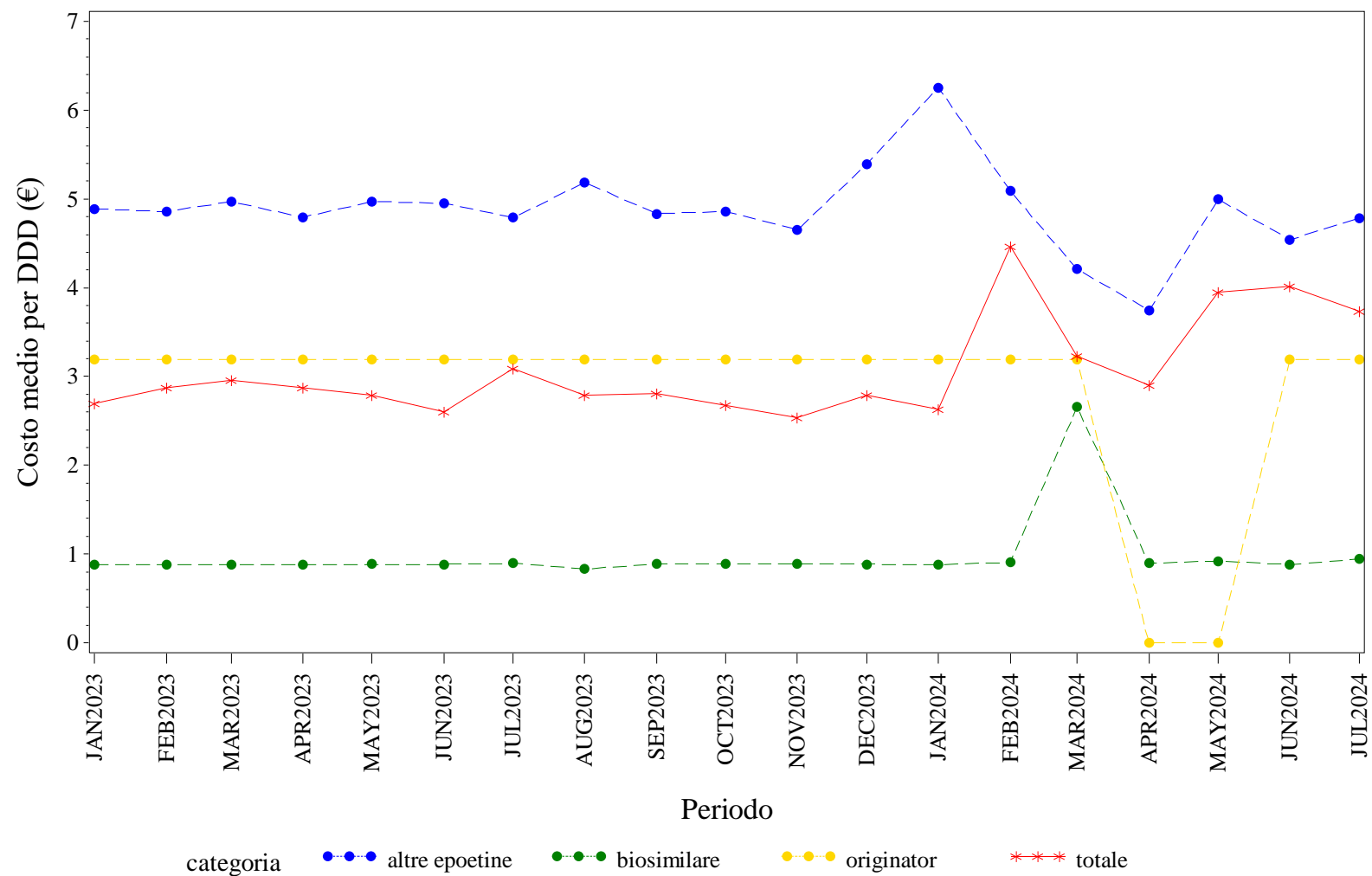

Elaborazione AIFA – Ufficio Monitoraggio della spesa farmaceutica
Dato NSIS/Tracciabilità' aggiornato lug-2024

MOLISE. EPOETINE - Andamento mensile del costo medio per unità posologica per la categoria terapeutica (ATC IV)
(Fonte: NSIS-Tracciabilità del farmaco)

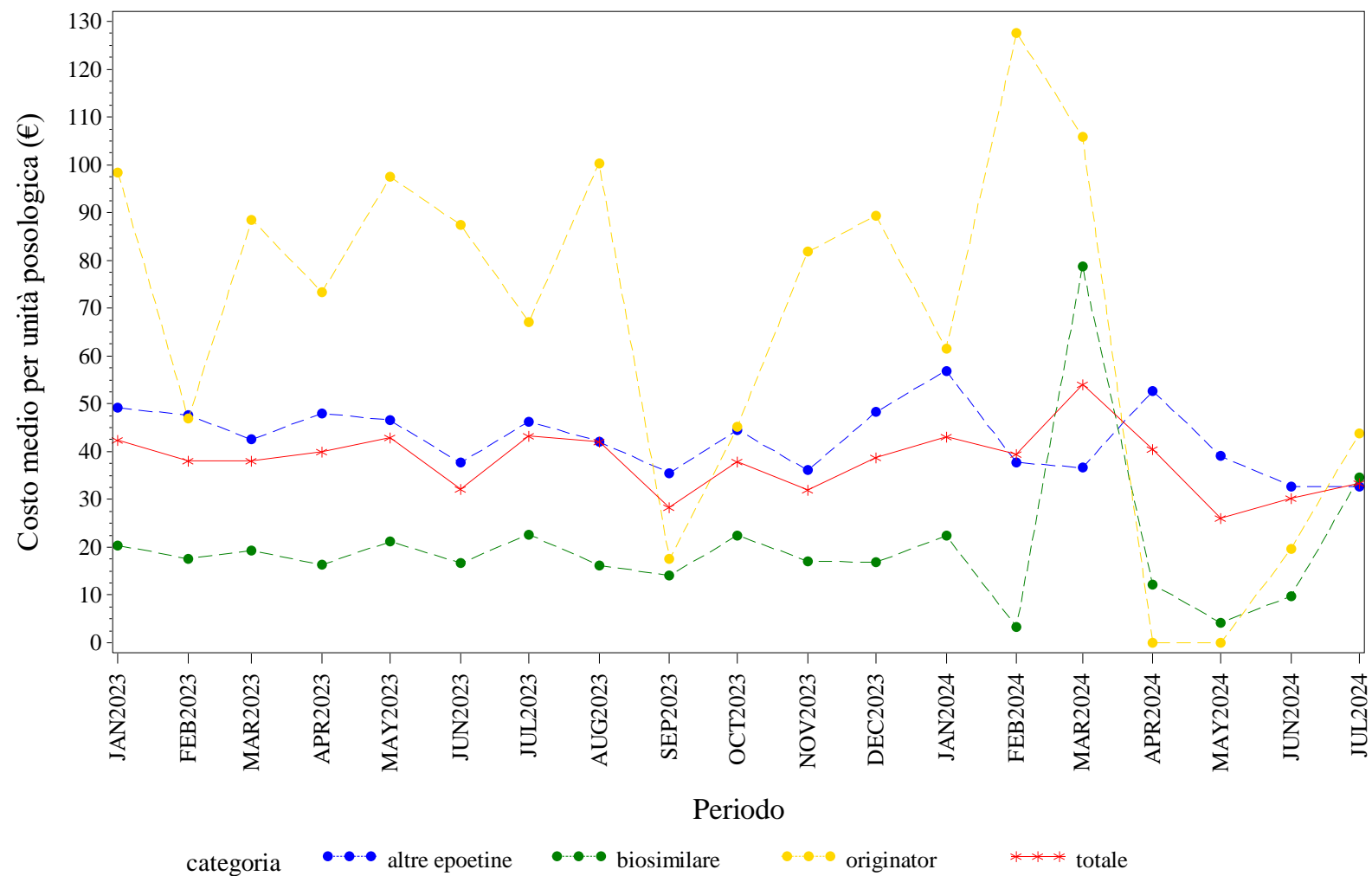

Elaborazione AIFA – Ufficio Monitoraggio della spesa farmaceutica
Dato NSIS/Tracciabilità' aggiornato lug-2024

MOLISE. FATTORI DELLA CRESCITA - Andamento mensile del prezzo medio per confezione per la categoria terapeutica (ATC IV)
(Fonte: NSIS-Tracciabilità del farmaco)

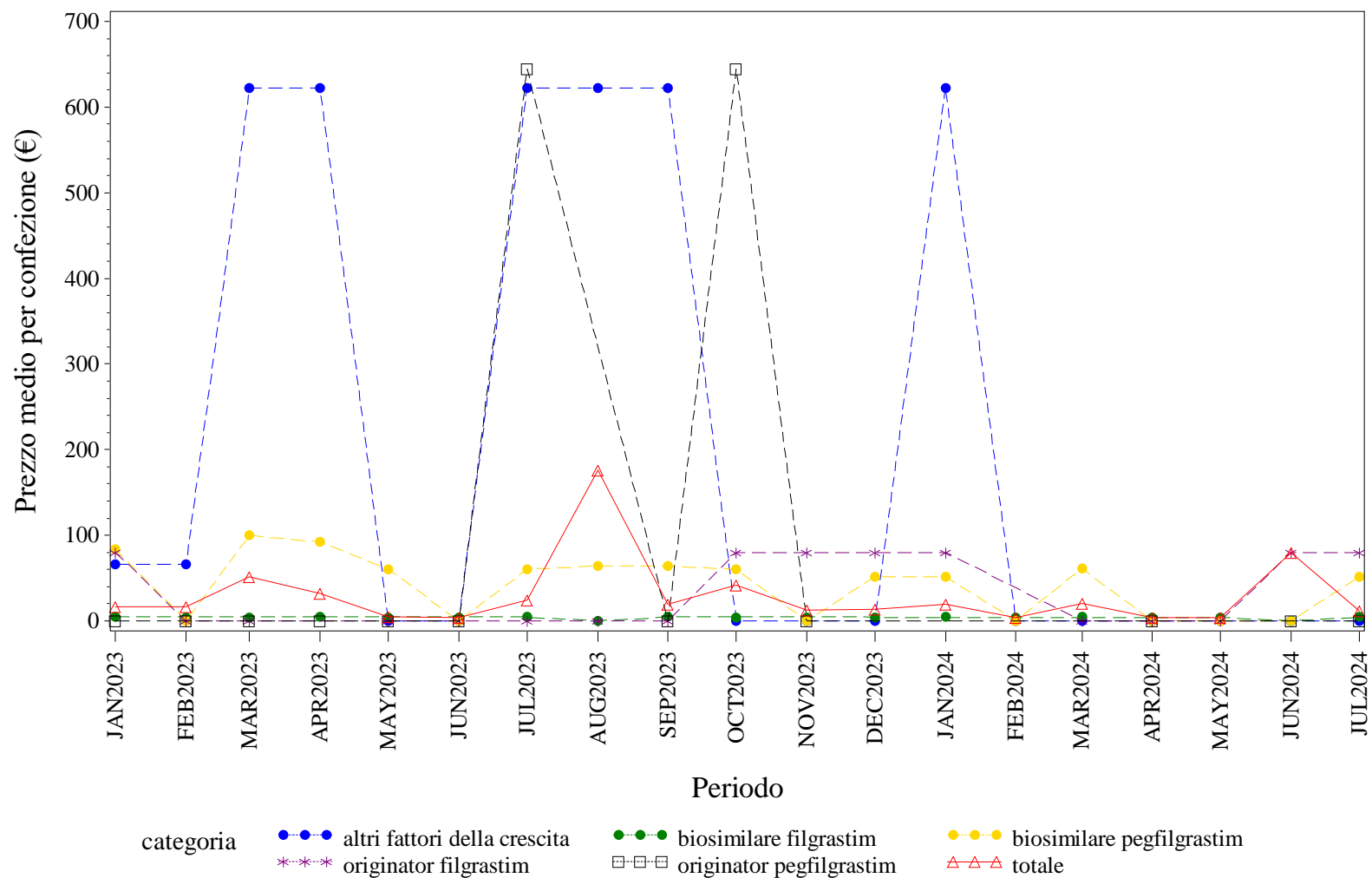

Elaborazione AIFA – Ufficio Monitoraggio della spesa farmaceutica
Dato NSIS/Tracciabilità' aggiornato lug-2024

MOLISE. FATTORI DELLA CRESCITA - Andamento mensile del costo medio per DDD per la categoria terapeutica (ATC IV)
(Fonte: NSIS-Tracciabilità del farmaco)

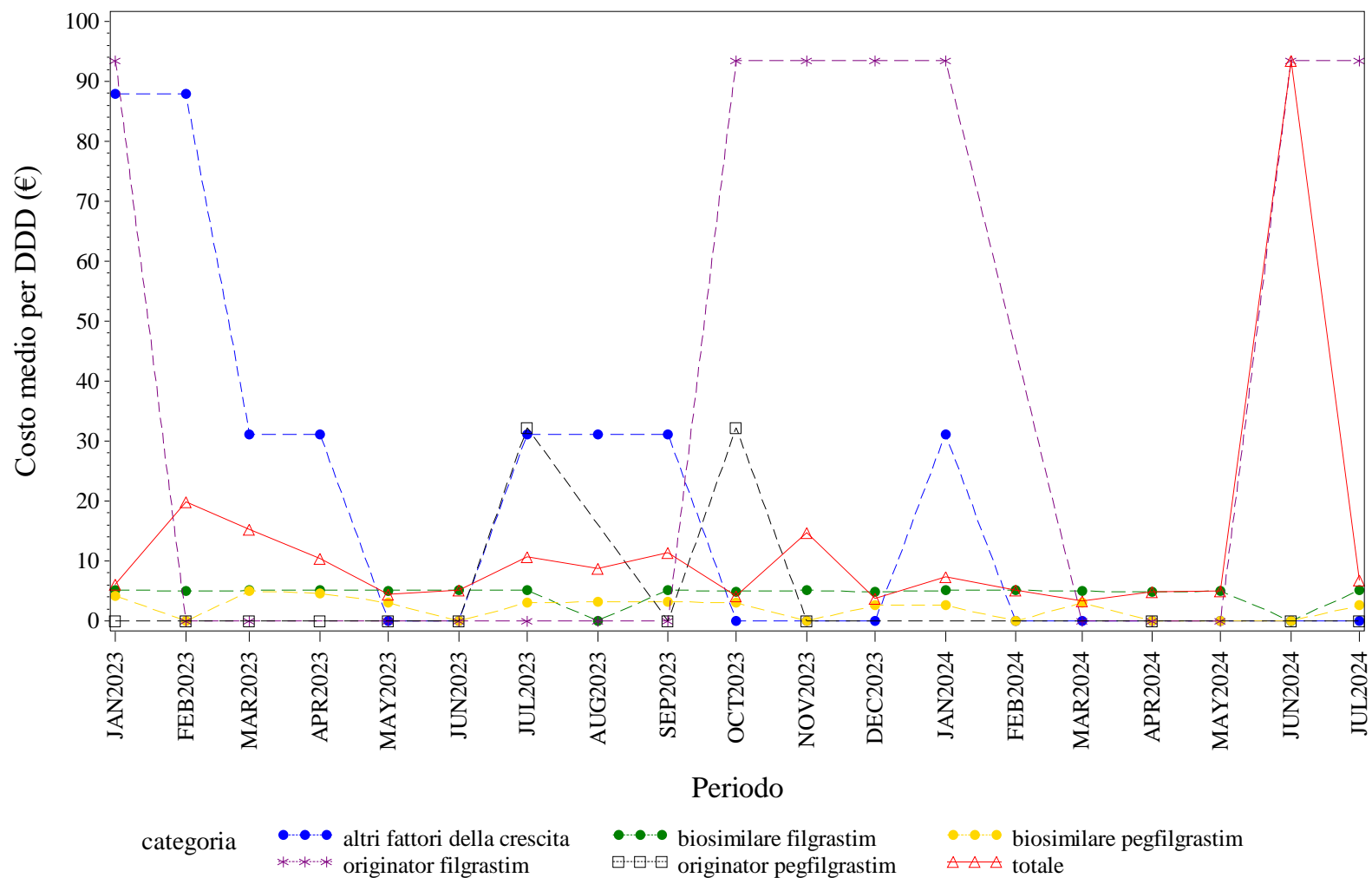

Elaborazione AIFA – Ufficio Monitoraggio della spesa farmaceutica
Dato NSIS/Tracciabilità' aggiornato lug-2024

MOLISE. FATTORI DELLA CRESCITA - Andamento mensile del costo medio per unità posologica per la categoria terapeutica (ATC IV)
(Fonte: NSIS-Tracciabilità del farmaco)

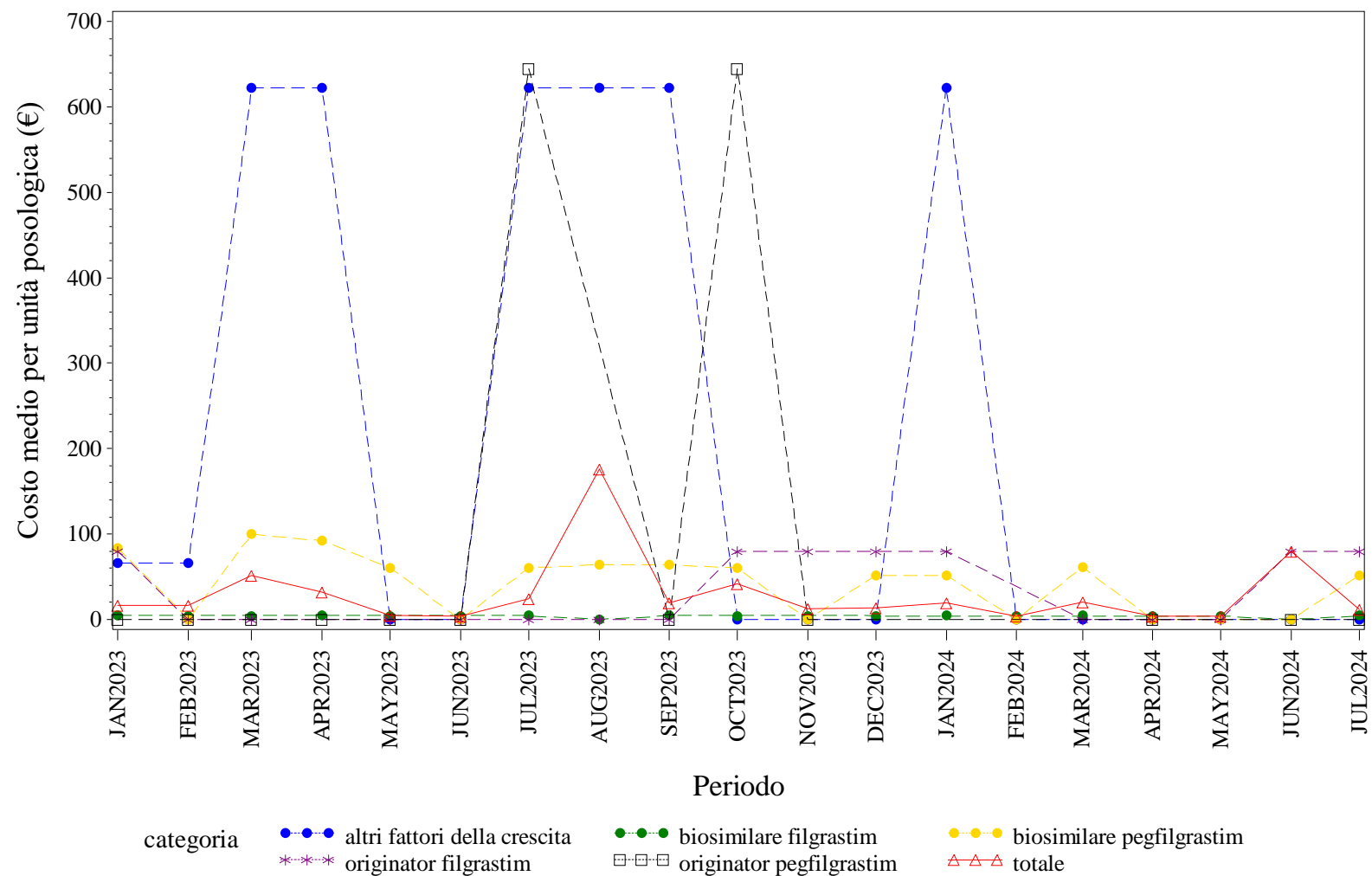

Elaborazione AIFA – Ufficio Monitoraggio della spesa farmaceutica
Dato NSIS/Tracciabilità' aggiornato lug-2024

MOLISE. FOLLITROPINE - Andamento mensile del prezzo medio per confezione per la categoria terapeutica (ATC IV)
(Fonte: NSIS-Tracciabilità del farmaco)

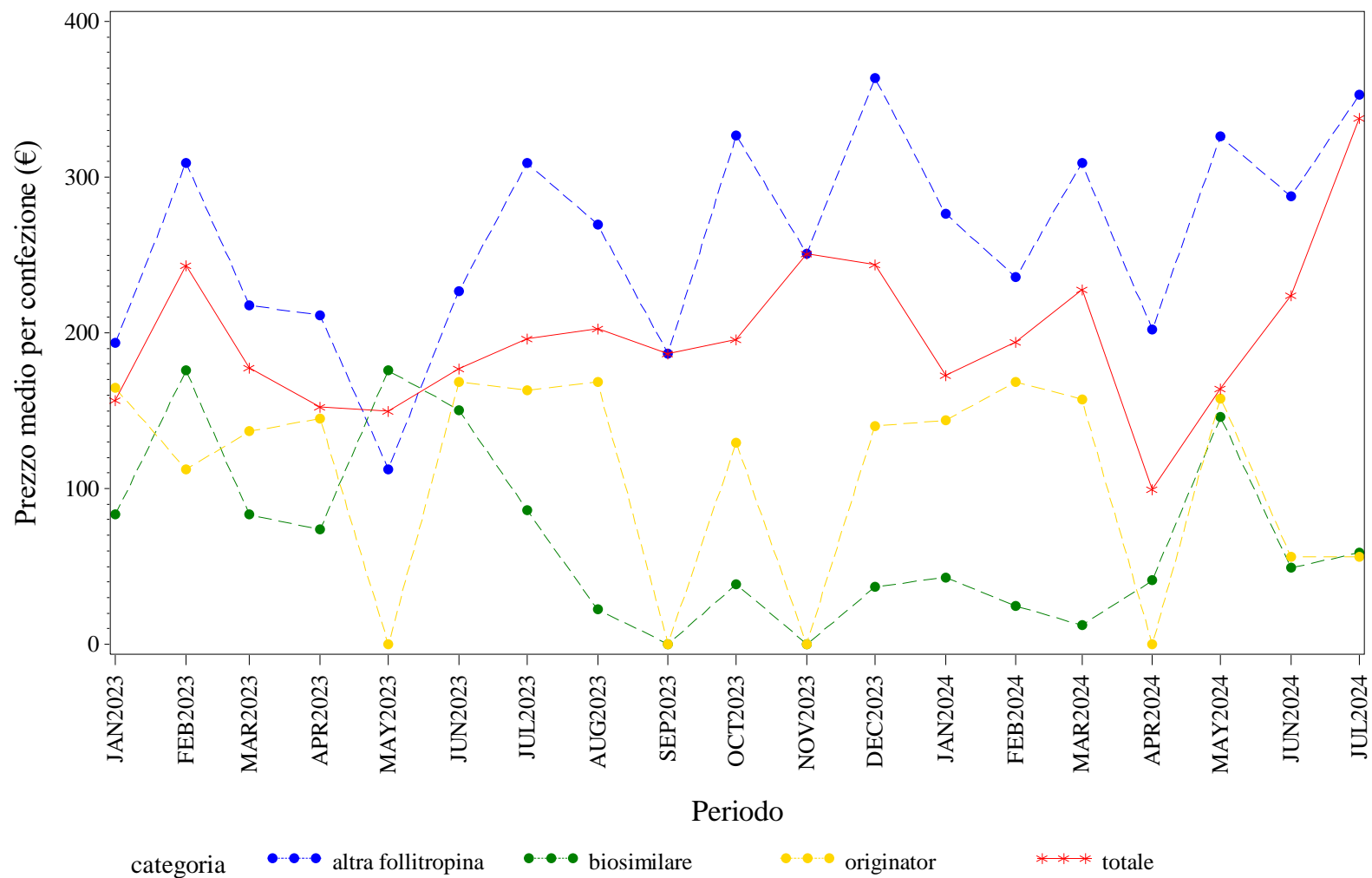

Elaborazione AIFA – Ufficio Monitoraggio della spesa farmaceutica
Dato NSIS/Tracciabilita' aggiornato lug-2024

MOLISE. FOLLITROPINE - Andamento mensile del costo medio per DDD per la categoria terapeutica (ATC IV)
(Fonte: NSIS-Tracciabilità del farmaco)

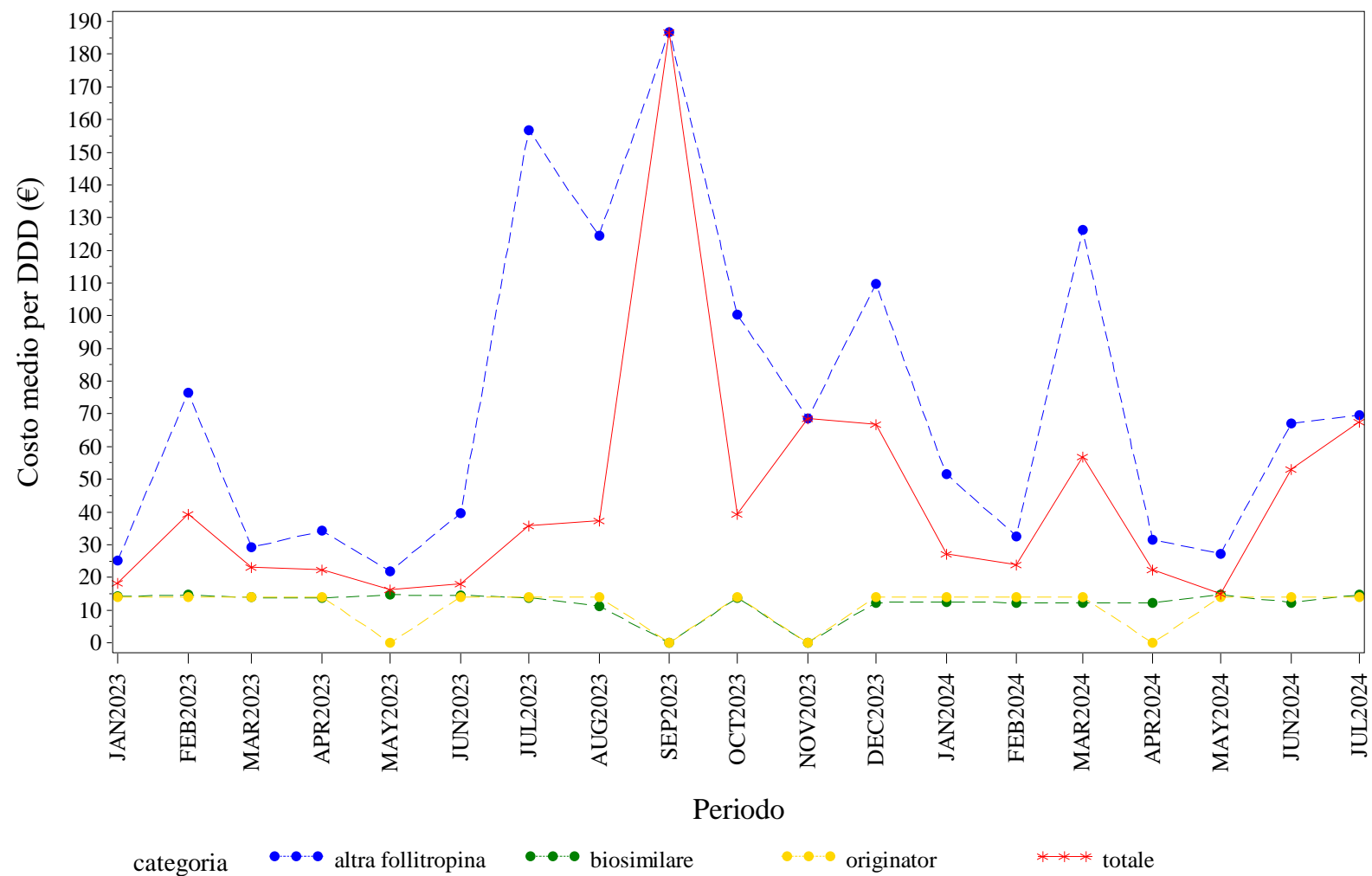

Elaborazione AIFA – Ufficio Monitoraggio della spesa farmaceutica
Dato NSIS/Tracciabilità' aggiornato lug-2024

MOLISE. FOLLITROPINE - Andamento mensile del costo medio per unità posologica per la categoria terapeutica (ATC IV)
(Fonte: NSIS-Tracciabilità del farmaco)

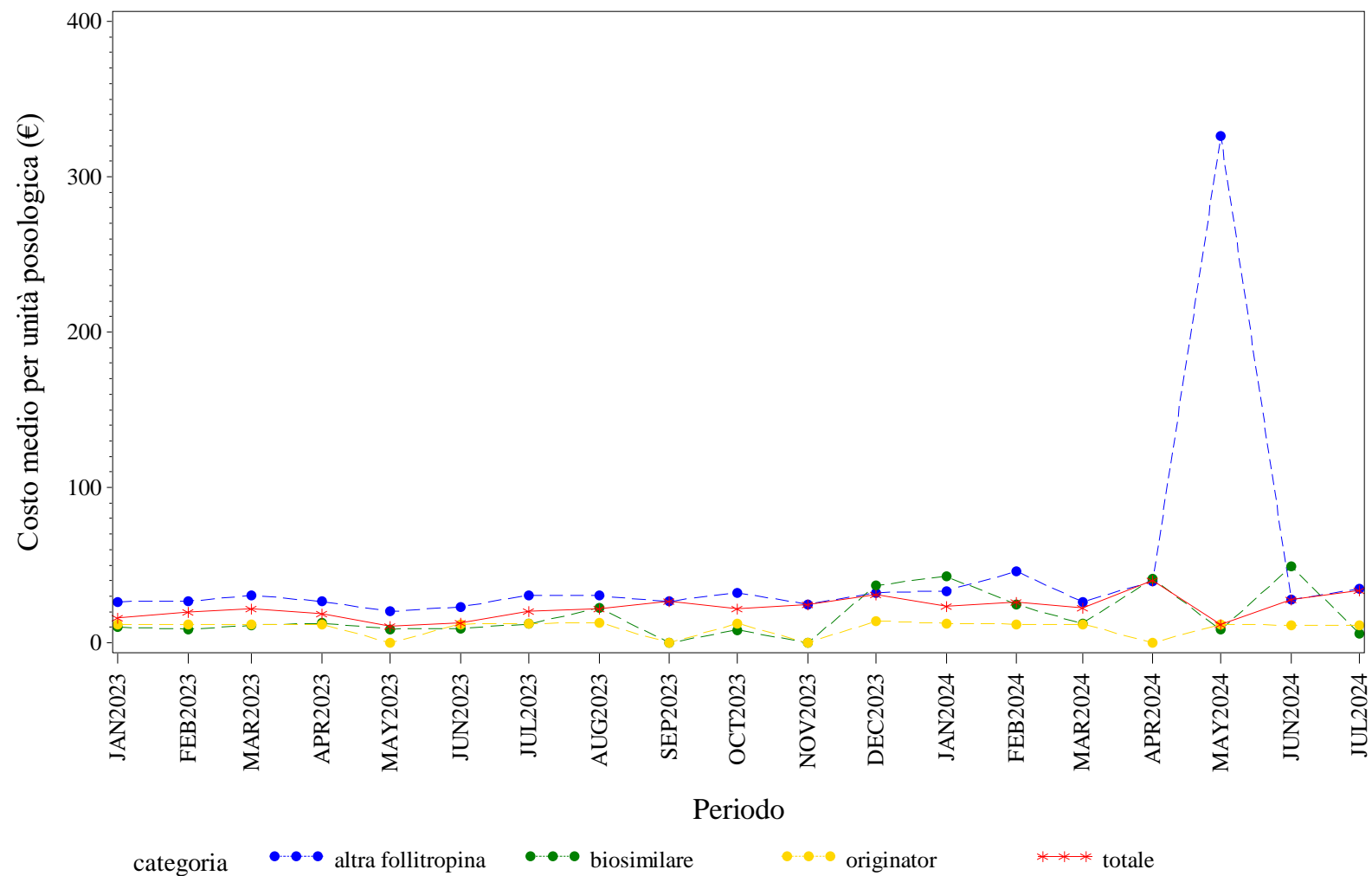

Elaborazione AIFA – Ufficio Monitoraggio della spesa farmaceutica
Dato NSIS/Tracciabilità' aggiornato lug-2024

MOLISE. INSULINE COMBinate (LONG/INTERMEDIATE CON FAST) - Andamento mensile del prezzo medio per confezione per la categoria terapeutica (ATC IV)
(Fonte: NSIS-Tracciabilità del farmaco)

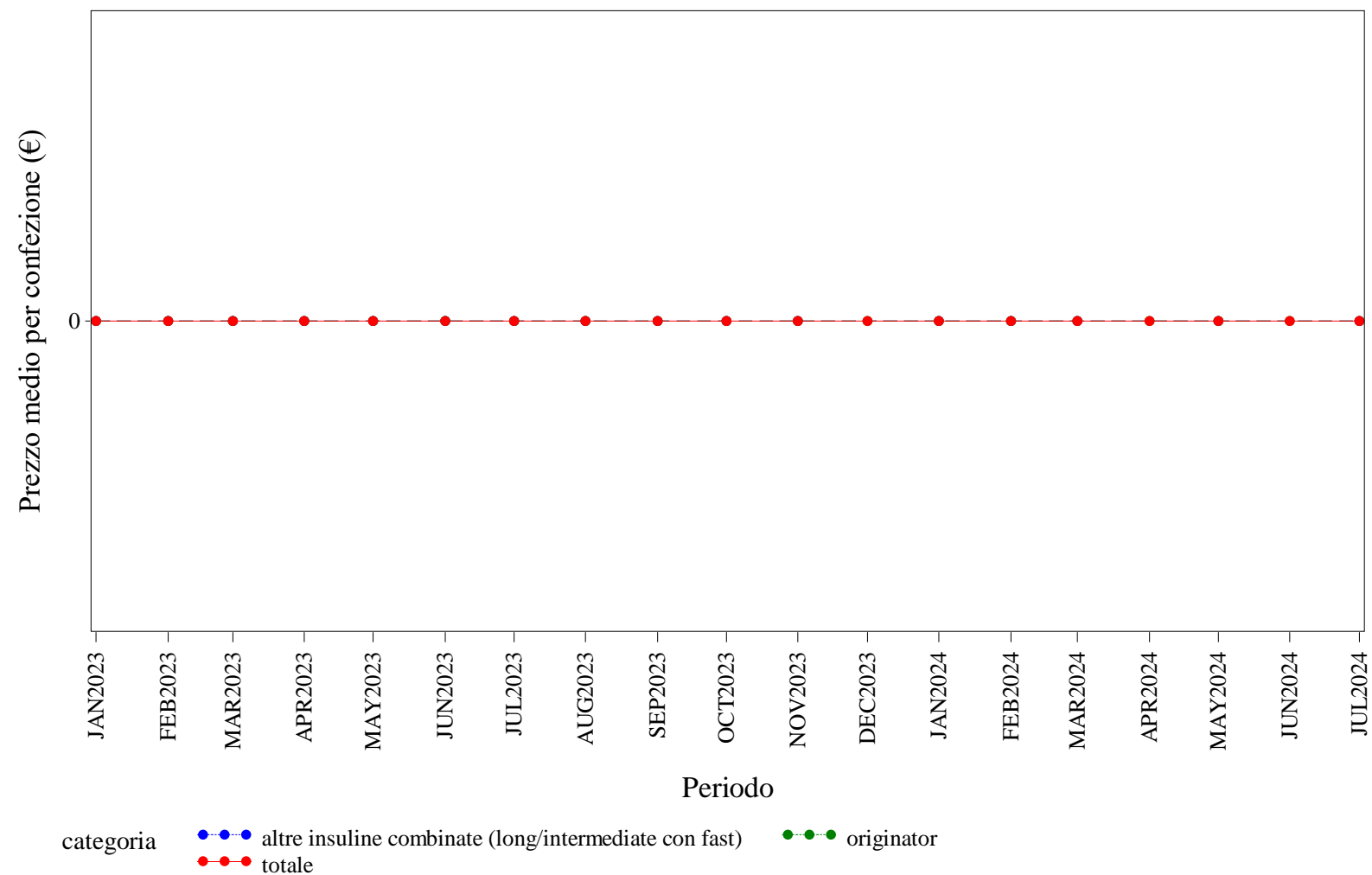

Elaborazione AIFA – Ufficio Monitoraggio della spesa farmaceutica
Dato NSIS/Tracciabilità' aggiornato lug-2024

MOLISE. INSULINE COMBinate (LONG/INTERMEDIATE CON FAST) - Andamento mensile del costo medio per DDD per la categoria terapeutica (ATC IV)
(Fonte: NSIS-Tracciabilità del farmaco)

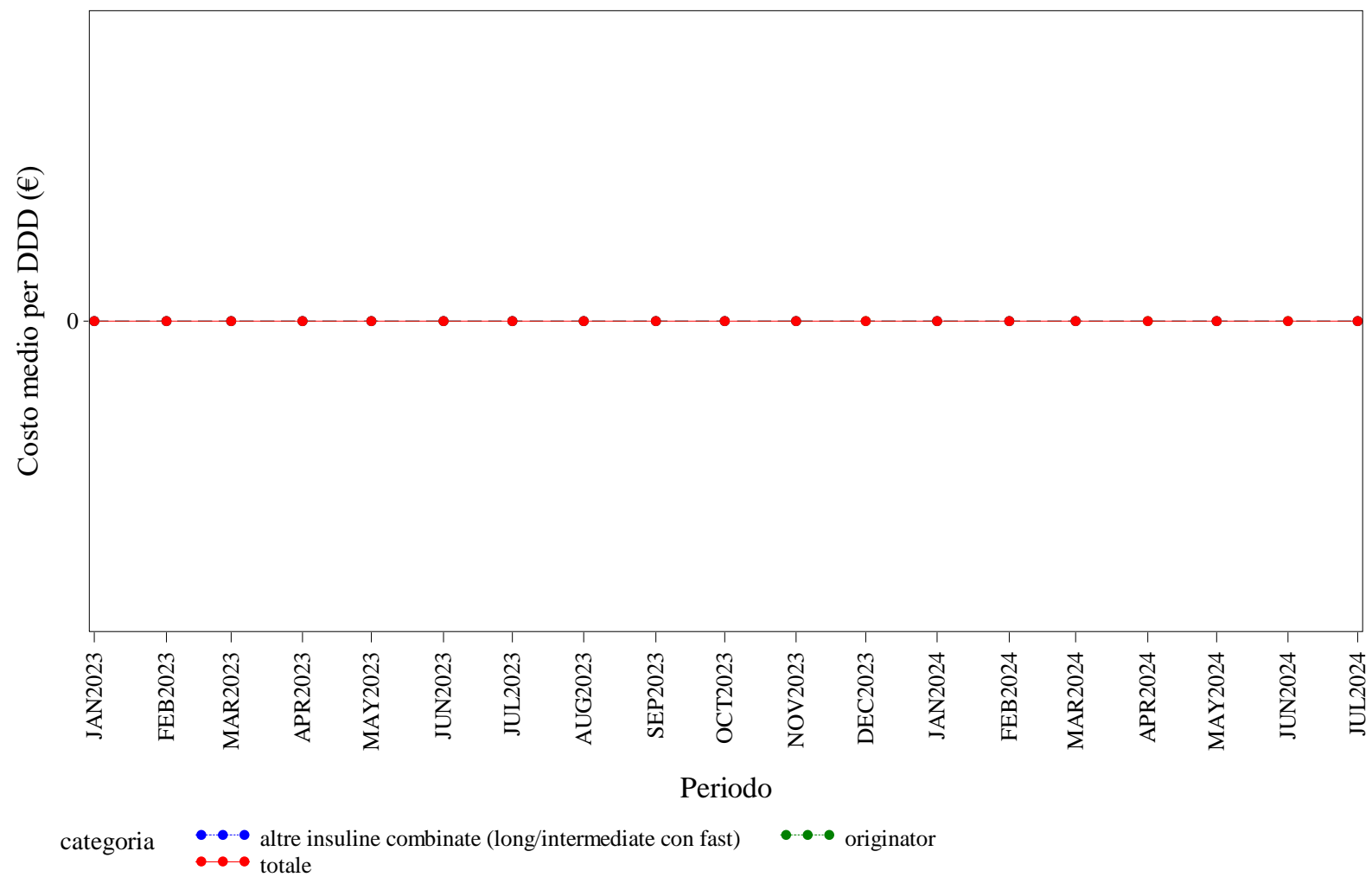

Elaborazione AIFA – Ufficio Monitoraggio della spesa farmaceutica
Dato NSIS/Tracciabilità' aggiornato lug-2024

MOLISE. INSULINE COMBinate (LONG/INTERMEDIATE CON FAST) - Andamento mensile del costo medio per unità posologica per la categoria terapeutica (ATC IV)
(Fonte: NSIS-Tracciabilità del farmaco)

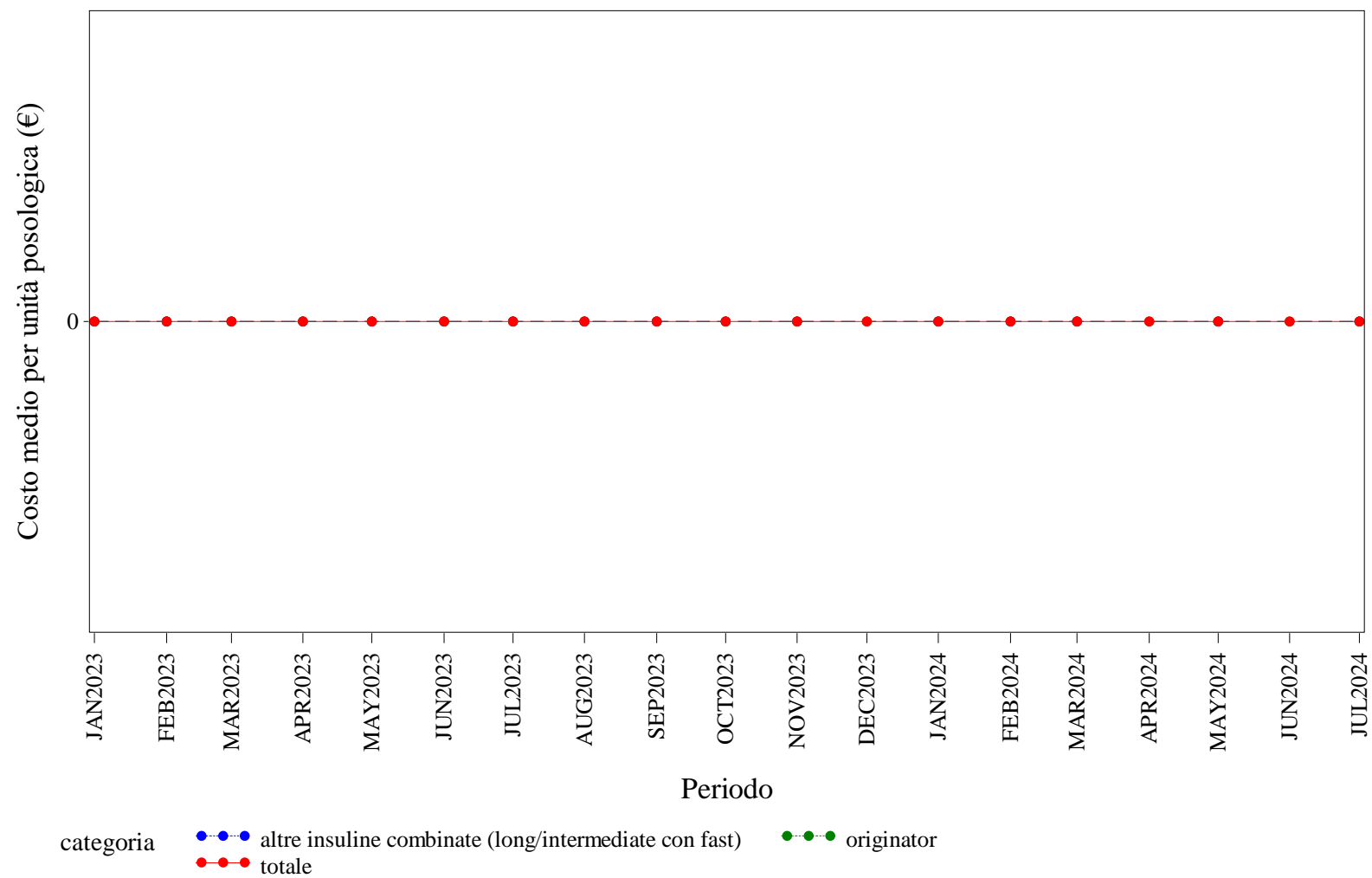

Elaborazione AIFA – Ufficio Monitoraggio della spesa farmaceutica
Dato NSIS/Tracciabilità' aggiornato lug-2024

MOLISE. INSULINE FAST ACTING - Andamento mensile del prezzo medio per confezione per la categoria terapeutica (ATC IV)
(Fonte: NSIS-Tracciabilità del farmaco)

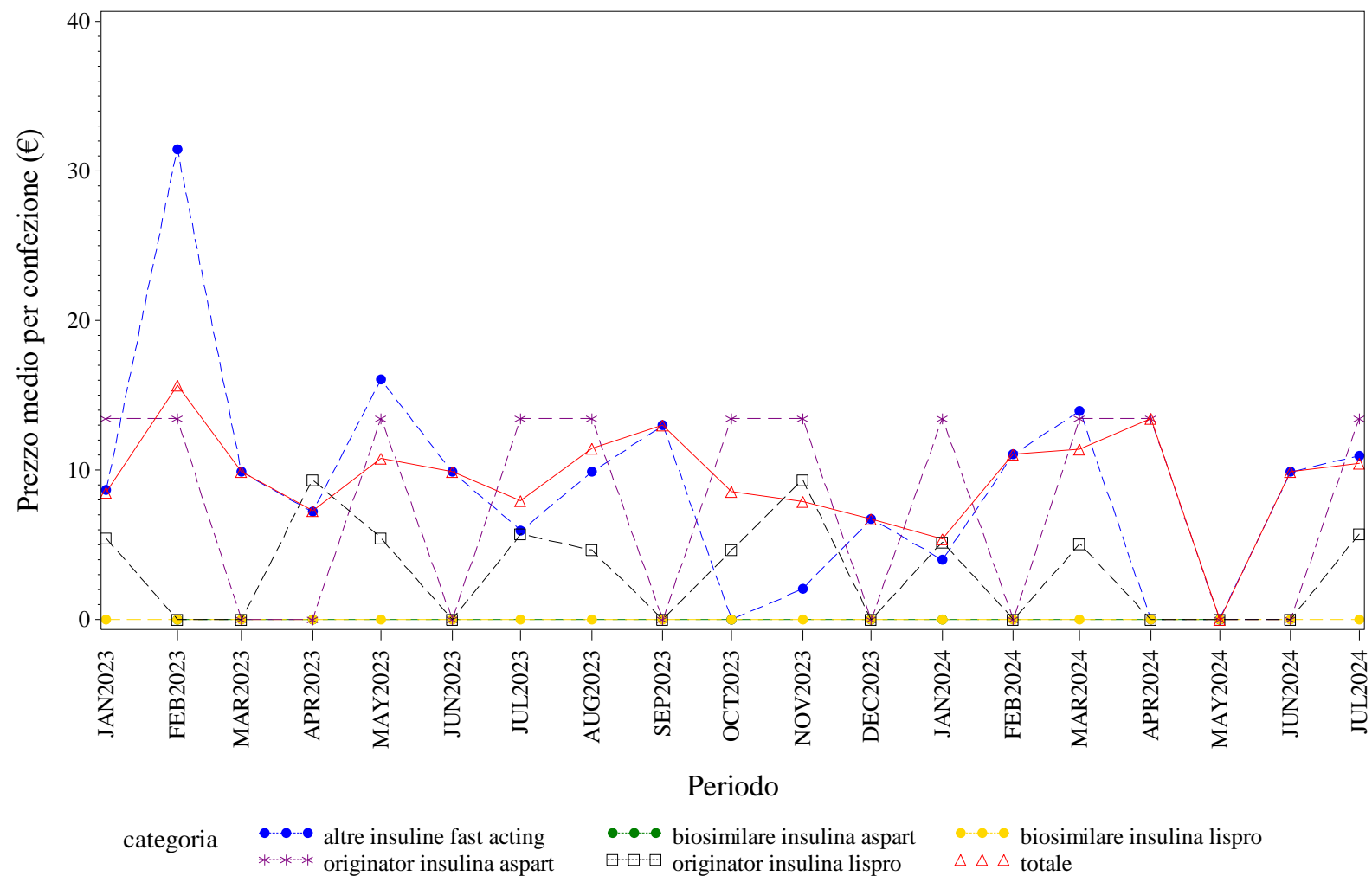

Elaborazione AIFA – Ufficio Monitoraggio della spesa farmaceutica
Dato NSIS/Tracciabilita' aggiornato lug-2024

MOLISE. INSULINE FAST ACTING - Andamento mensile del costo medio per DDD per la categoria terapeutica (ATC IV)
(Fonte: NSIS-Tracciabilità del farmaco)

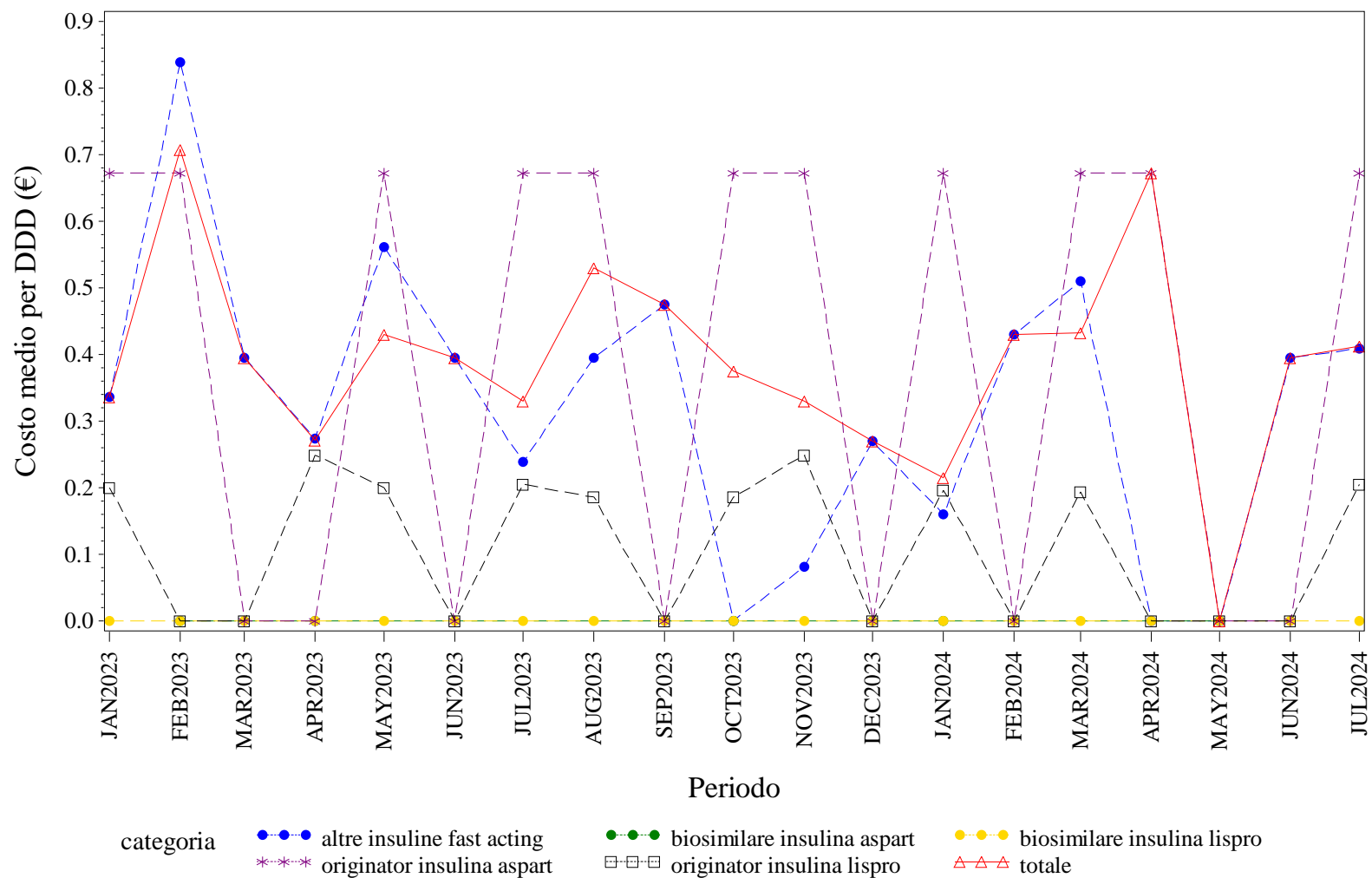

Elaborazione AIFA – Ufficio Monitoraggio della spesa farmaceutica
Dato NSIS/Tracciabilità' aggiornato lug-2024

MOLISE. INSULINE FAST ACTING - Andamento mensile del costo medio per unità posologica per la categoria terapeutica (ATC IV)
(Fonte: NSIS-Tracciabilità del farmaco)

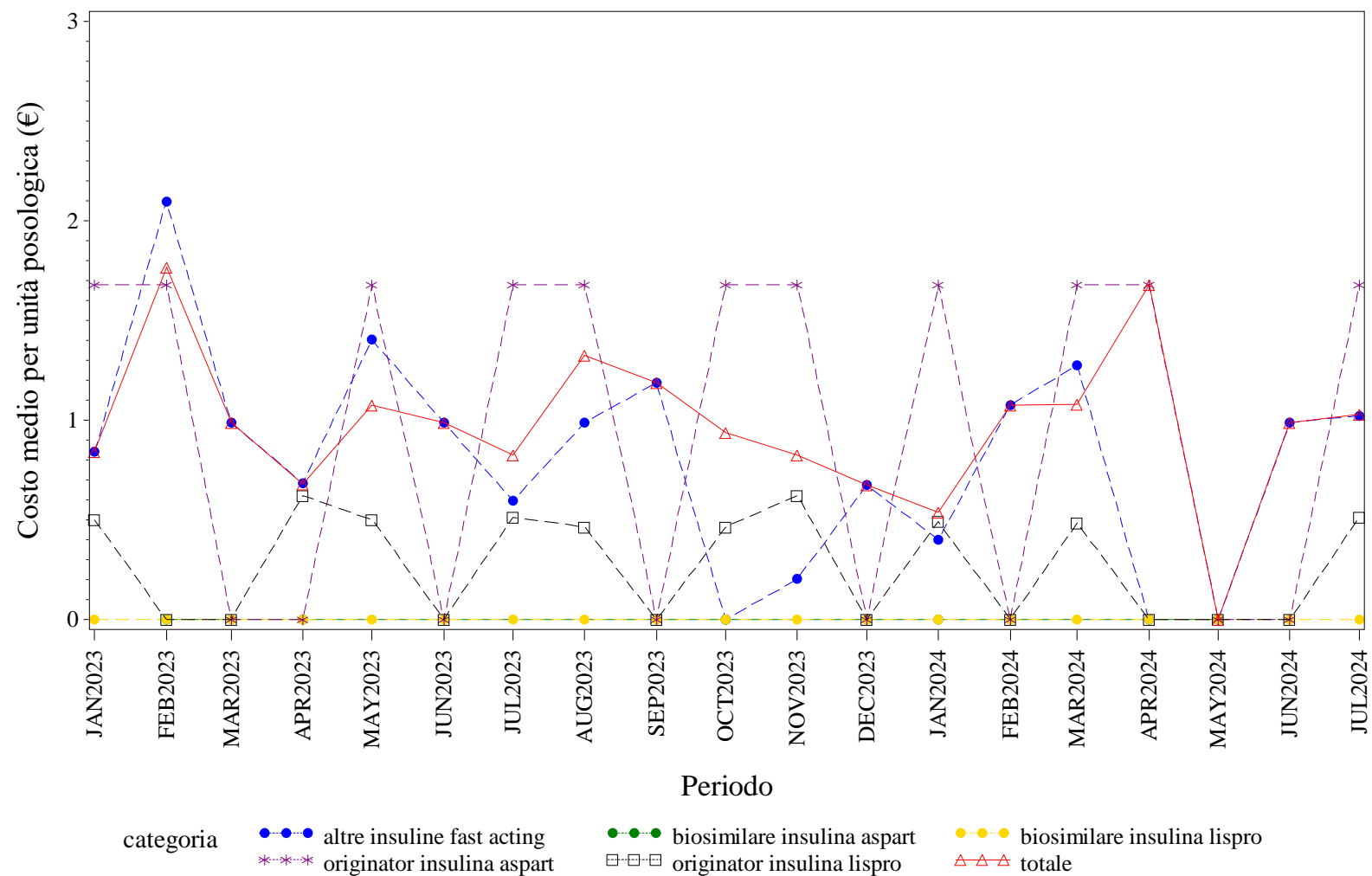

Elaborazione AIFA – Ufficio Monitoraggio della spesa farmaceutica
Dato NSIS/Tracciabilita' aggiornato lug-2024

MOLISE. INSULINE INTERMEDIATE ACTING - Andamento mensile del prezzo medio per confezione per la categoria terapeutica (ATC IV)
(Fonte: NSIS-Tracciabilità del farmaco)

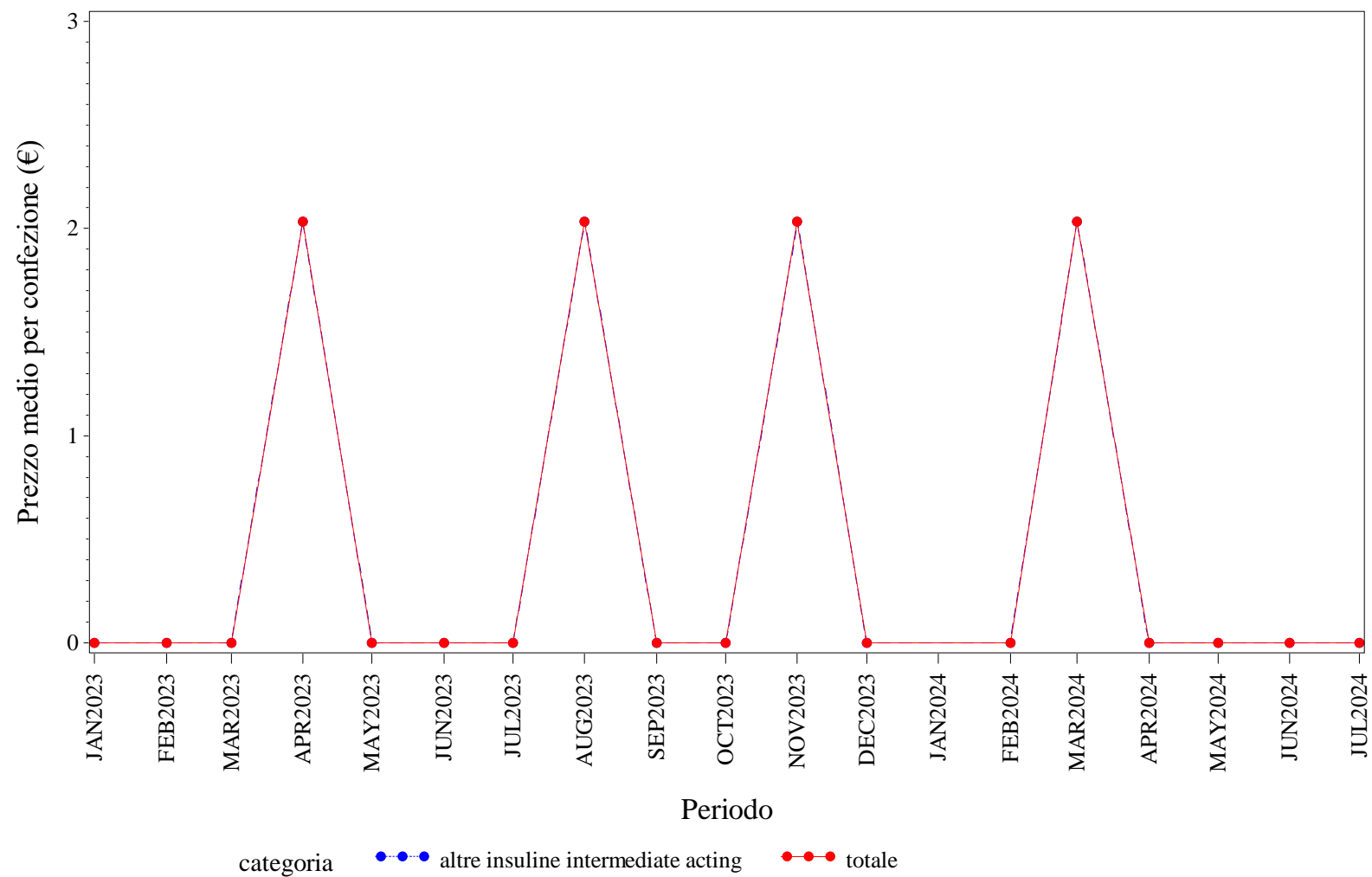

Elaborazione AIFA – Ufficio Monitoraggio della spesa farmaceutica
Dato NSIS/Tracciabilita' aggiornato lug-2024

MOLISE. INSULINE INTERMEDIATE ACTING - Andamento mensile del costo medio per DDD per la categoria terapeutica (ATC IV)
(Fonte: NSIS-Tracciabilità del farmaco)

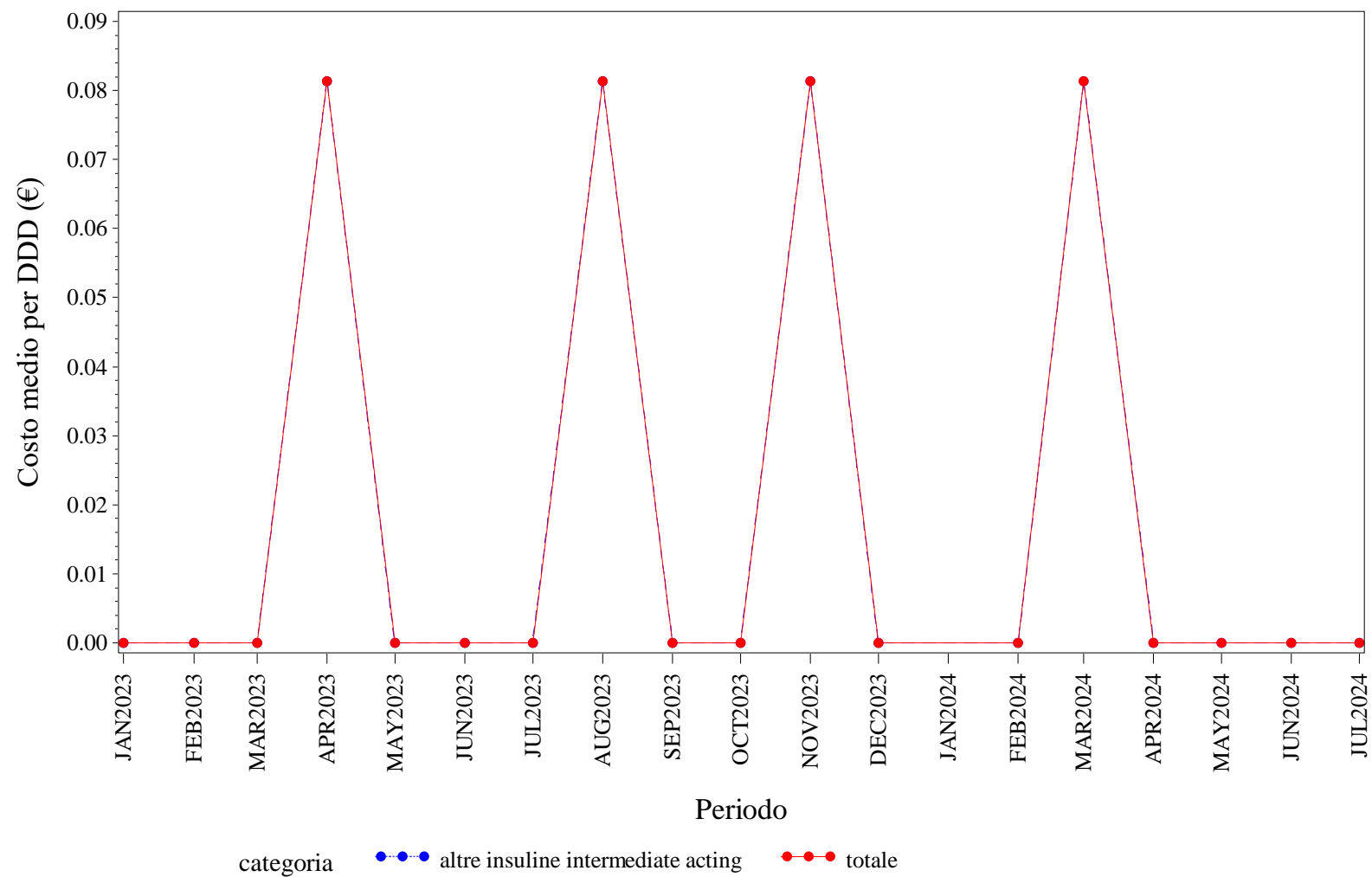

Elaborazione AIFA – Ufficio Monitoraggio della spesa farmaceutica
Dato NSIS/Tracciabilità' aggiornato lug-2024

MOLISE. INSULINE INTERMEDIATE ACTING - Andamento mensile del costo medio per unità posologica per la categoria terapeutica (ATC IV)
(Fonte: NSIS-Tracciabilità del farmaco)

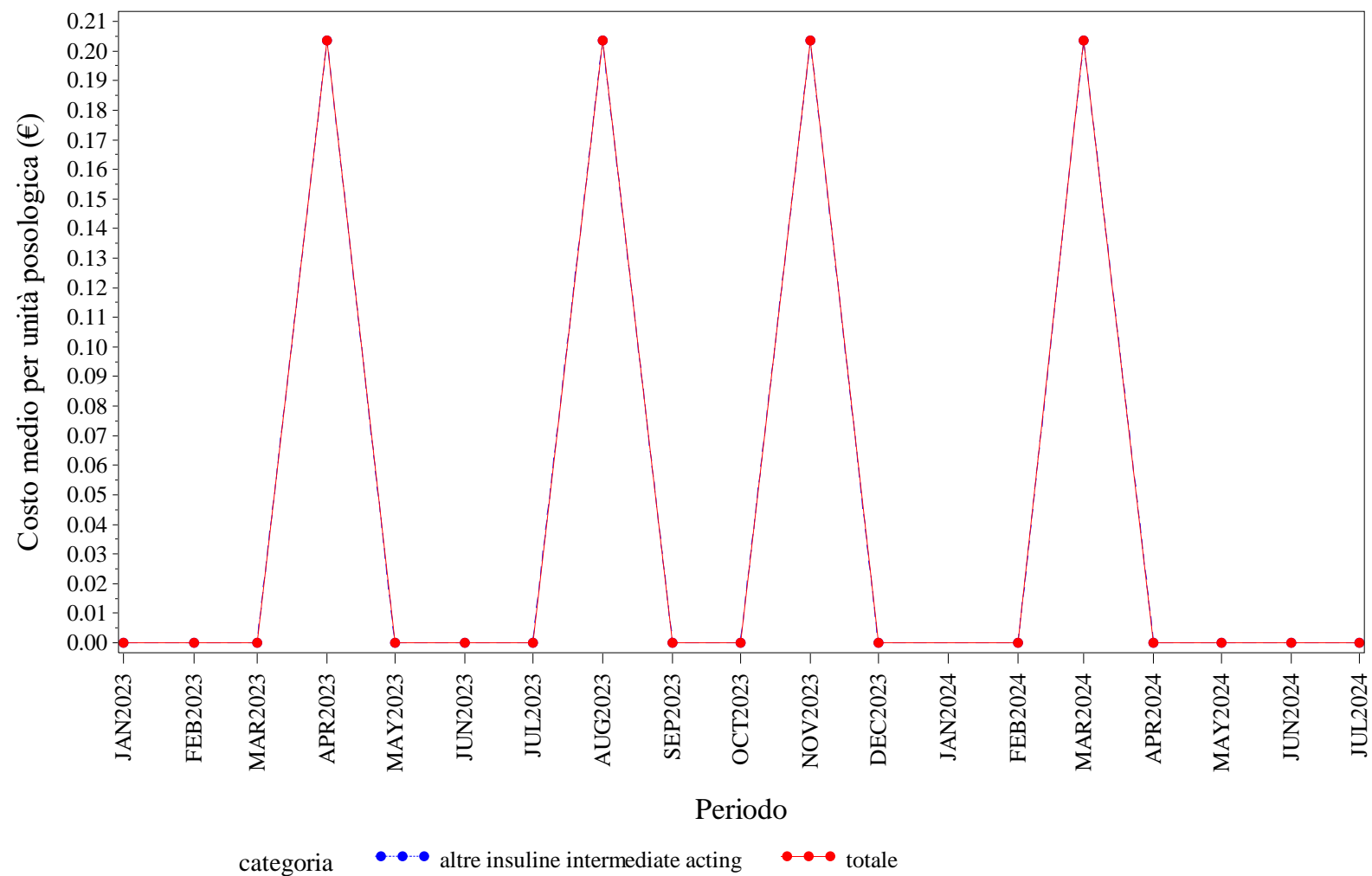

Elaborazione AIFA – Ufficio Monitoraggio della spesa farmaceutica
Dato NSIS/Tracciabilità' aggiornato lug-2024

MOLISE. INSULINE LONG ACTING - Andamento mensile del prezzo medio per confezione per la categoria terapeutica (ATC IV)
(Fonte: NSIS-Tracciabilità del farmaco)

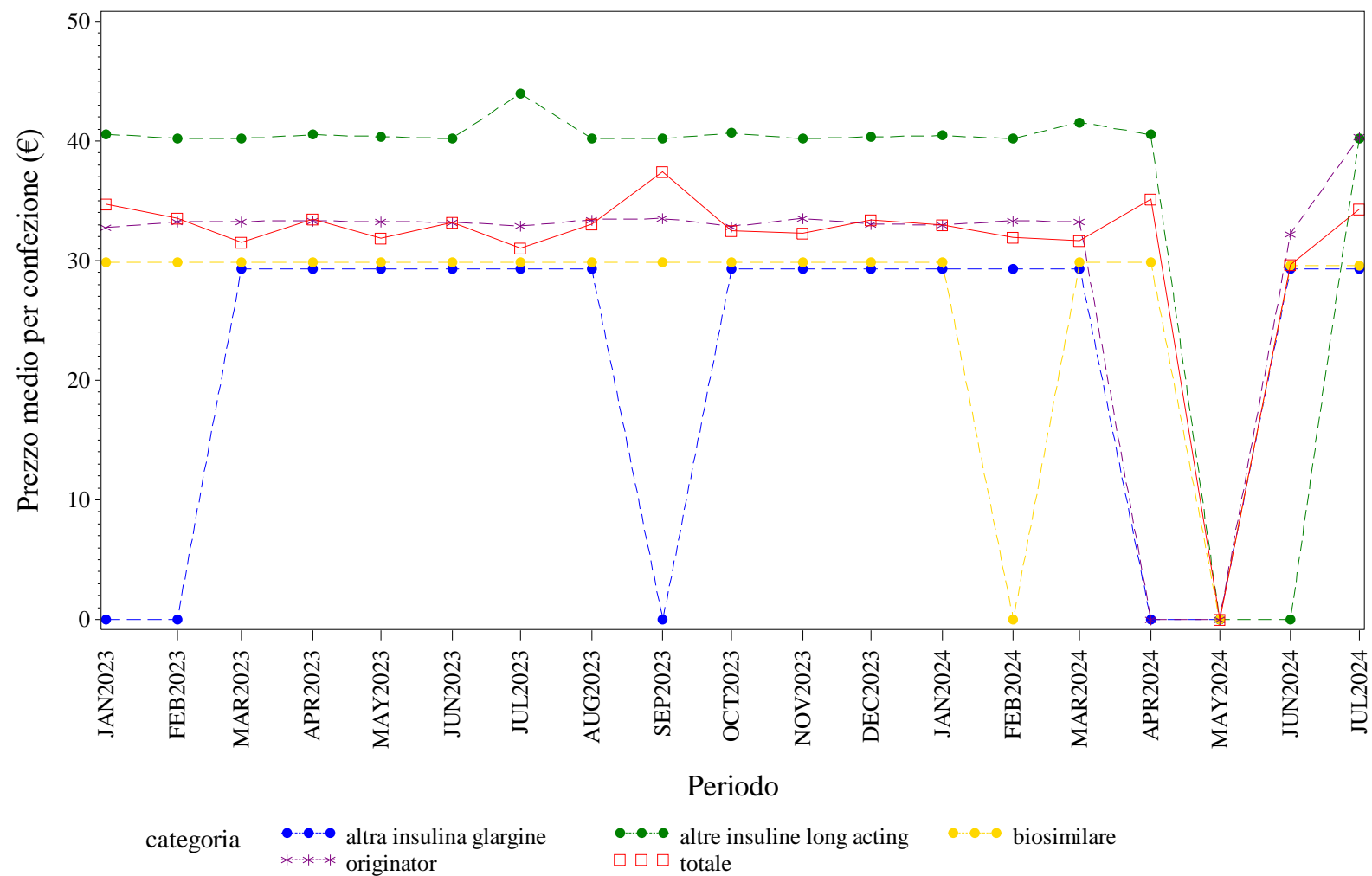

Elaborazione AIFA – Ufficio Monitoraggio della spesa farmaceutica
Dato NSIS/Tracciabilità' aggiornato lug-2024



MOLISE. INSULINE LONG ACTING - Andamento mensile del costo medio per unità posologica per la categoria terapeutica (ATC IV)
(Fonte: NSIS-Tracciabilità del farmaco)

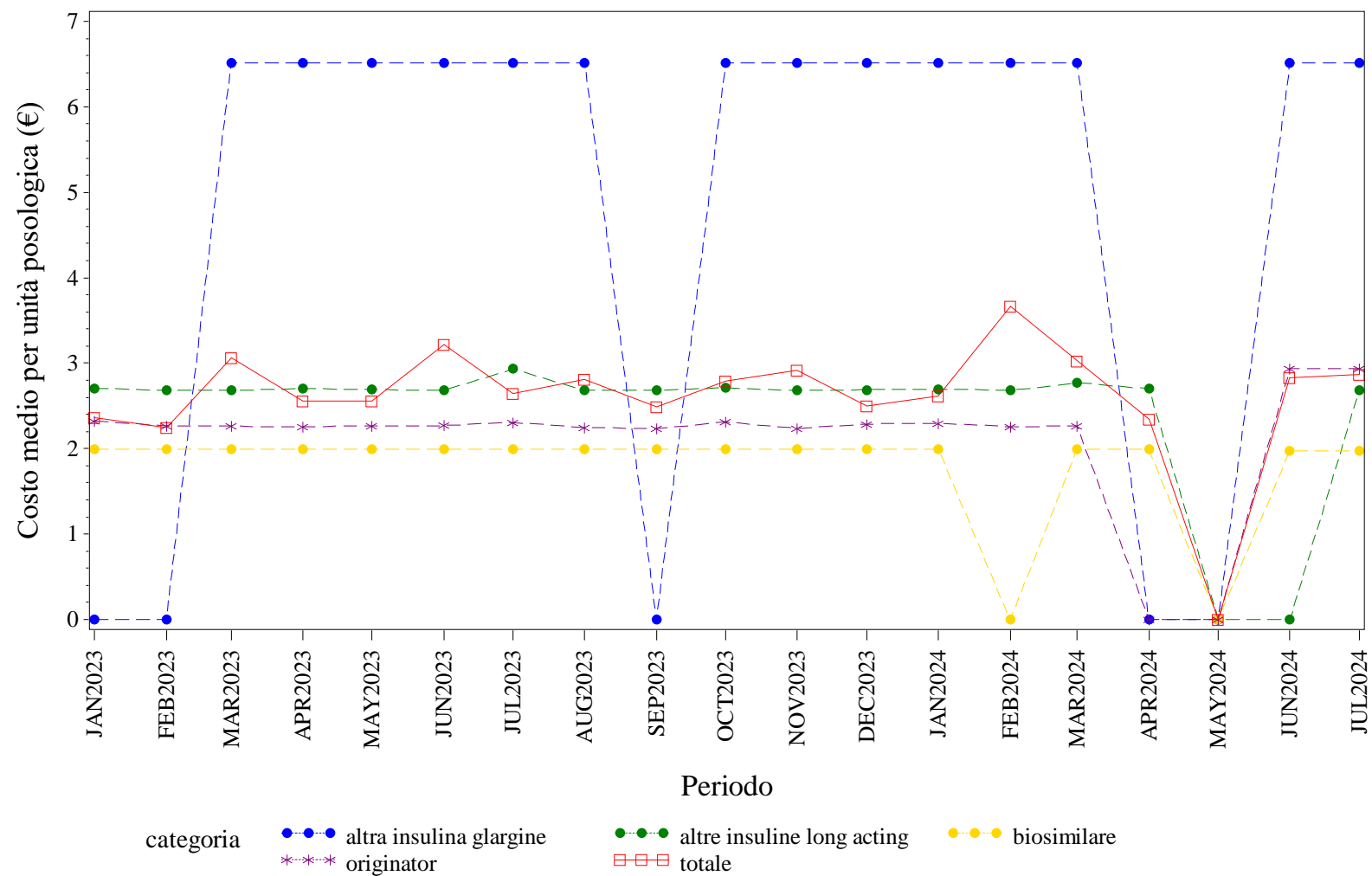

Elaborazione AIFA – Ufficio Monitoraggio della spesa farmaceutica
Dato NSIS/Tracciabilità' aggiornato lug-2024

MOLISE. NATALIZUMAB - Andamento mensile del prezzo medio per confezione per la categoria terapeutica (ATC IV)
(Fonte: NSIS-Tracciabilità del farmaco)

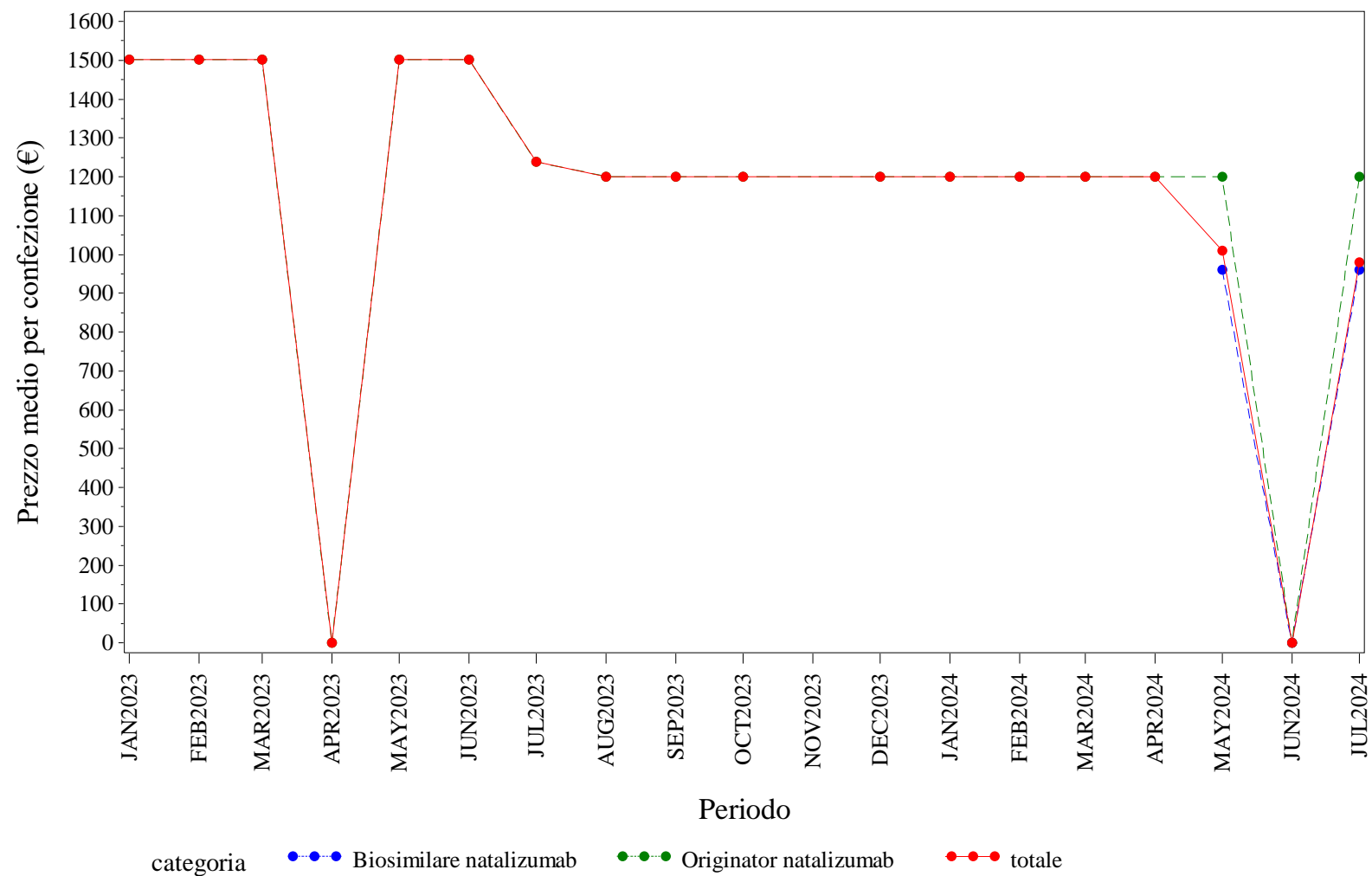

Elaborazione AIFA – Ufficio Monitoraggio della spesa farmaceutica
Dato NSIS/Tracciabilità' aggiornato lug-2024

MOLISE. NATALIZUMAB - Andamento mensile del costo medio per DDD per la categoria terapeutica (ATC IV)
(Fonte: NSIS-Tracciabilità del farmaco)

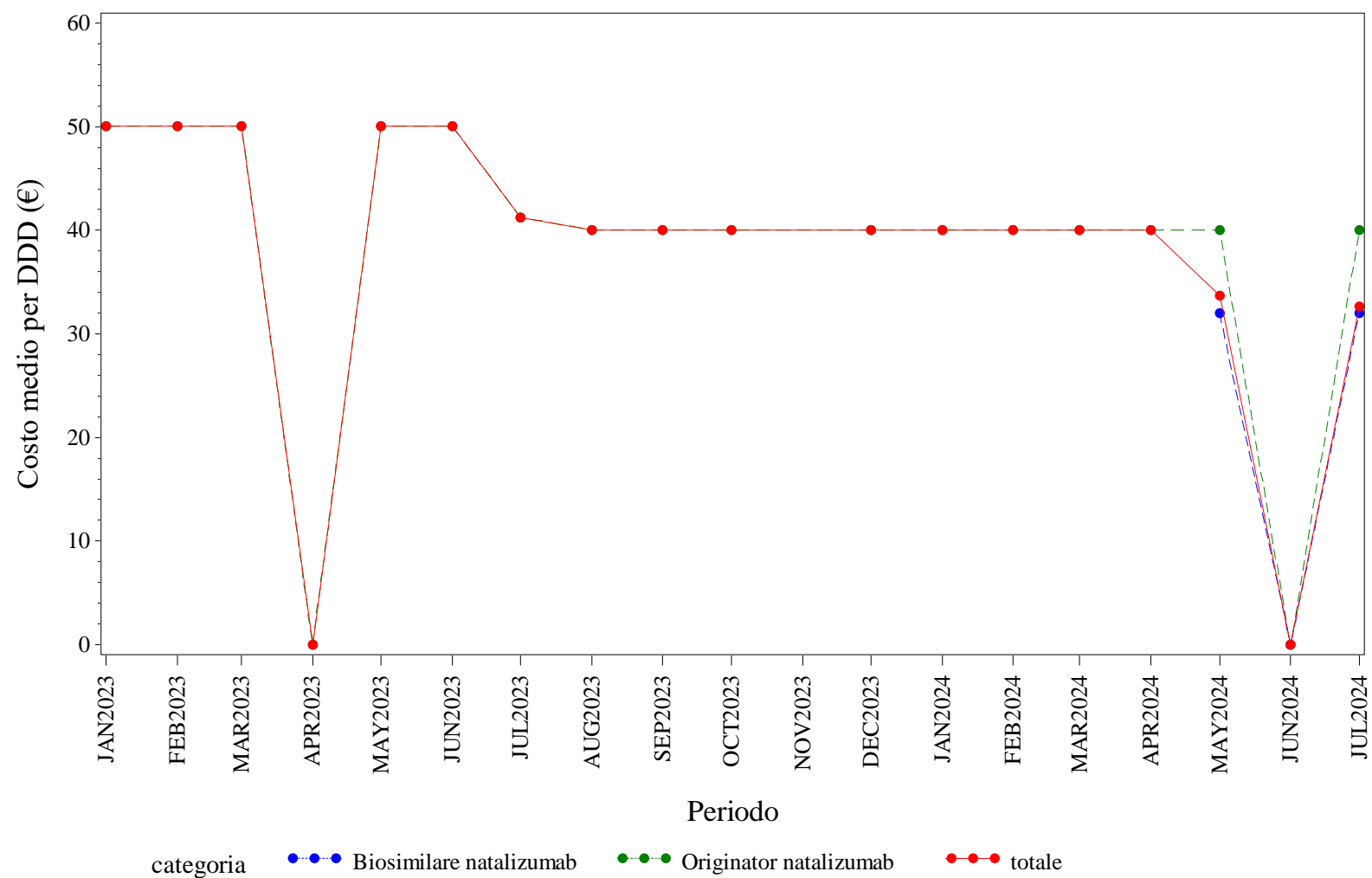

Elaborazione AIFA – Ufficio Monitoraggio della spesa farmaceutica
Dato NSIS/Tracciabilità' aggiornato lug-2024

MOLISE. NATALIZUMAB - Andamento mensile del costo medio per unità posologica per la categoria terapeutica (ATC IV)
(Fonte: NSIS-Tracciabilità del farmaco)

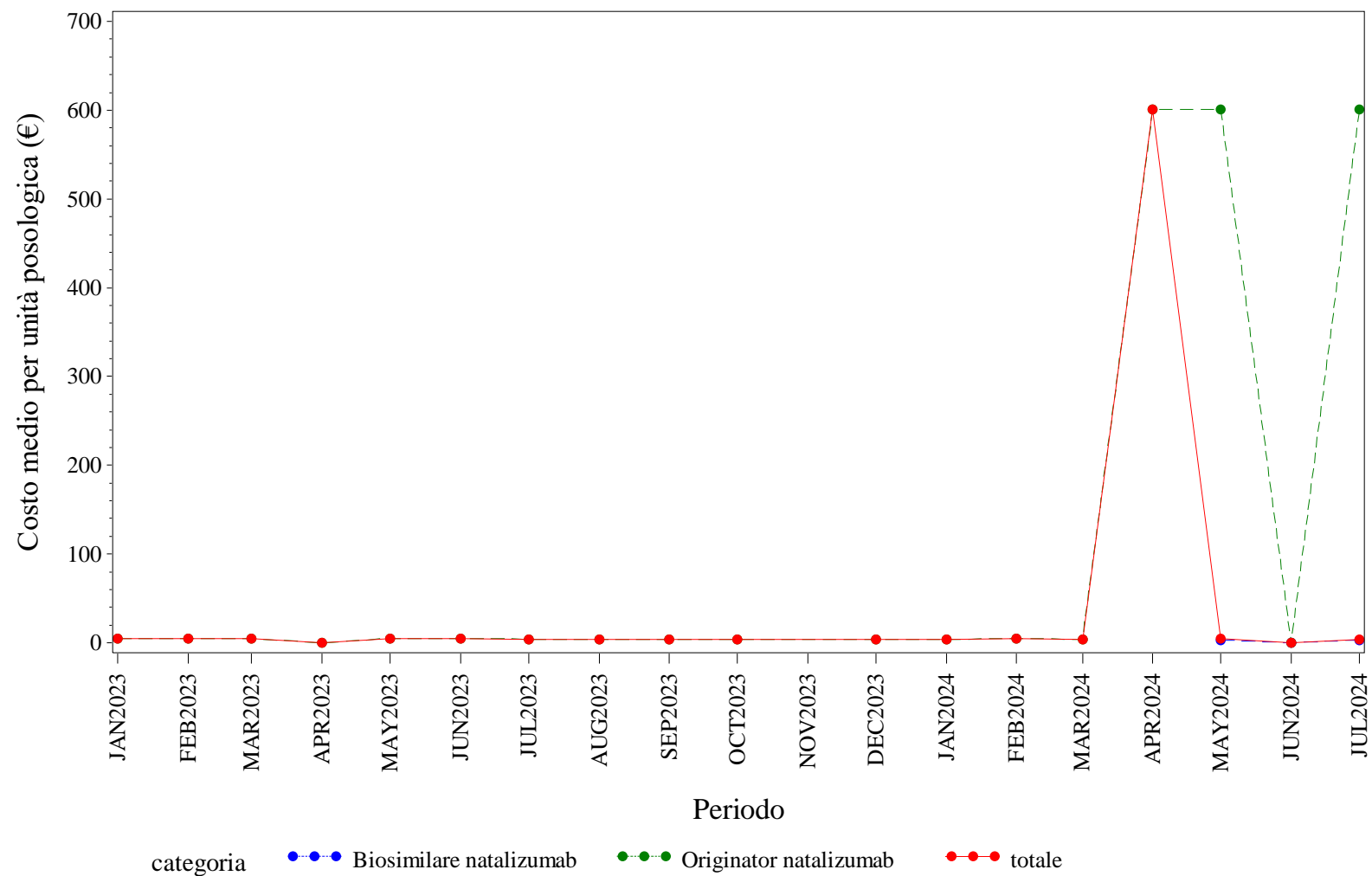

Elaborazione AIFA – Ufficio Monitoraggio della spesa farmaceutica
Dato NSIS/Tracciabilita' aggiornato lug-2024

MOLISE. RANIBIZUMAB - Andamento mensile del prezzo medio per confezione per la categoria terapeutica (ATC IV)

(Fonte: NSIS-Tracciabilità del farmaco)

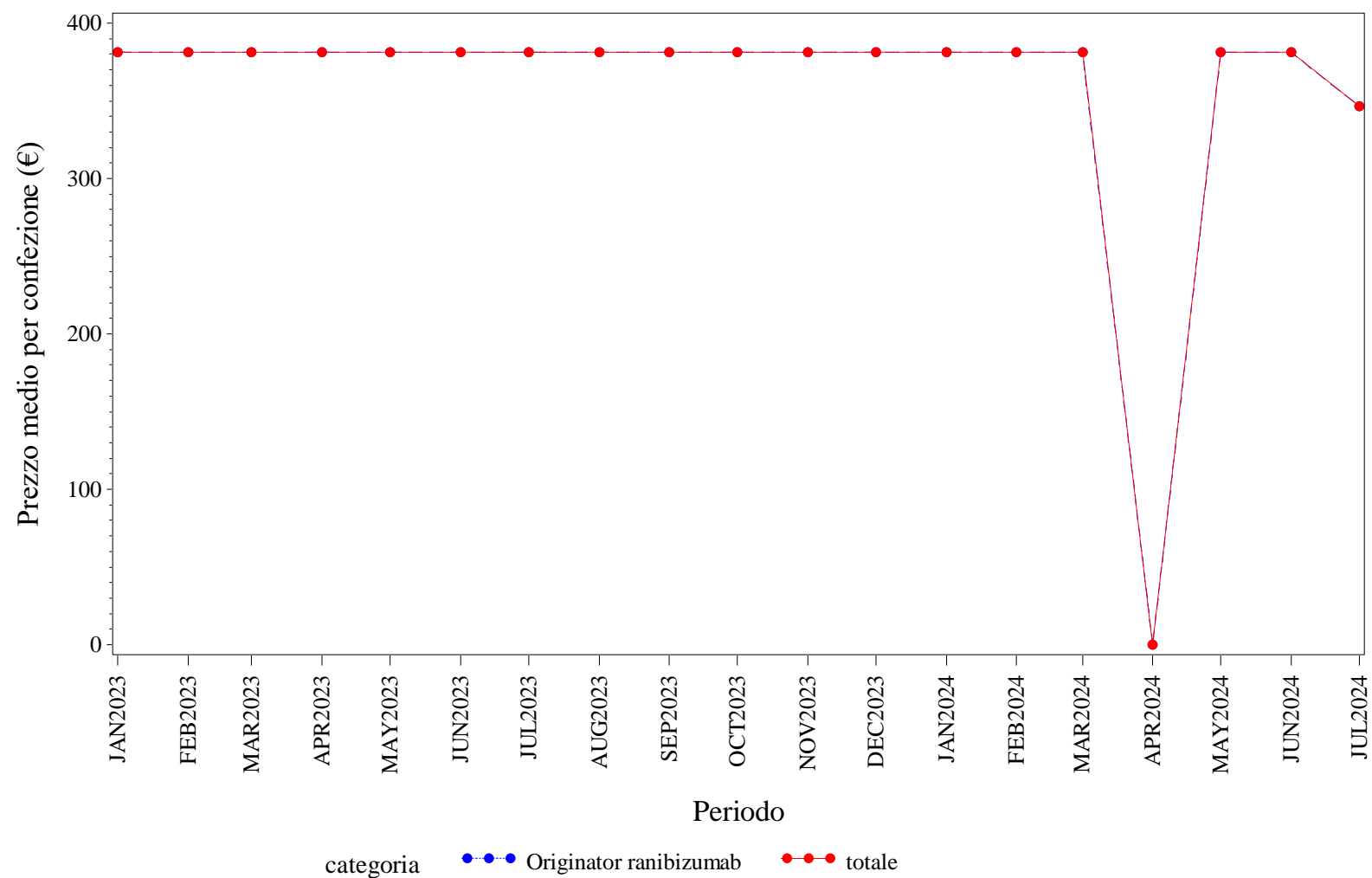

Elaborazione AIFA – Ufficio Monitoraggio della spesa farmaceutica
Dato NSIS/Tracciabilita' aggiornato lug-2024

MOLISE. RANIBIZUMAB - Andamento mensile del costo medio per DDD per la categoria terapeutica (ATC IV)
(Fonte: NSIS-Tracciabilità del farmaco)

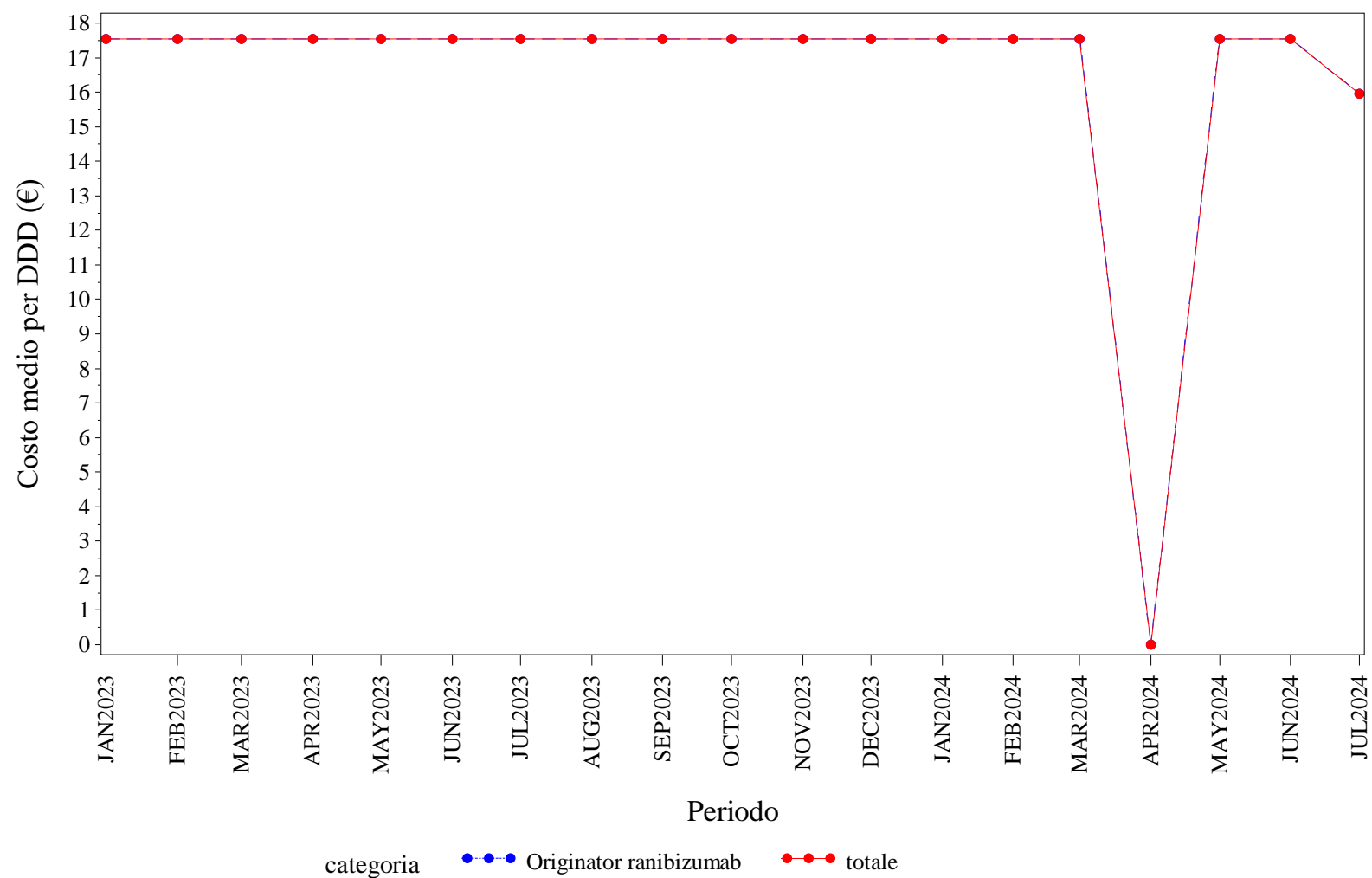

Elaborazione AIFA – Ufficio Monitoraggio della spesa farmaceutica
Dato NSIS/Tracciabilità' aggiornato lug-2024

MOLISE. RANIBIZUMAB - Andamento mensile del costo medio per unità posologica per la categoria terapeutica (ATC IV)
(Fonte: NSIS-Tracciabilità del farmaco)

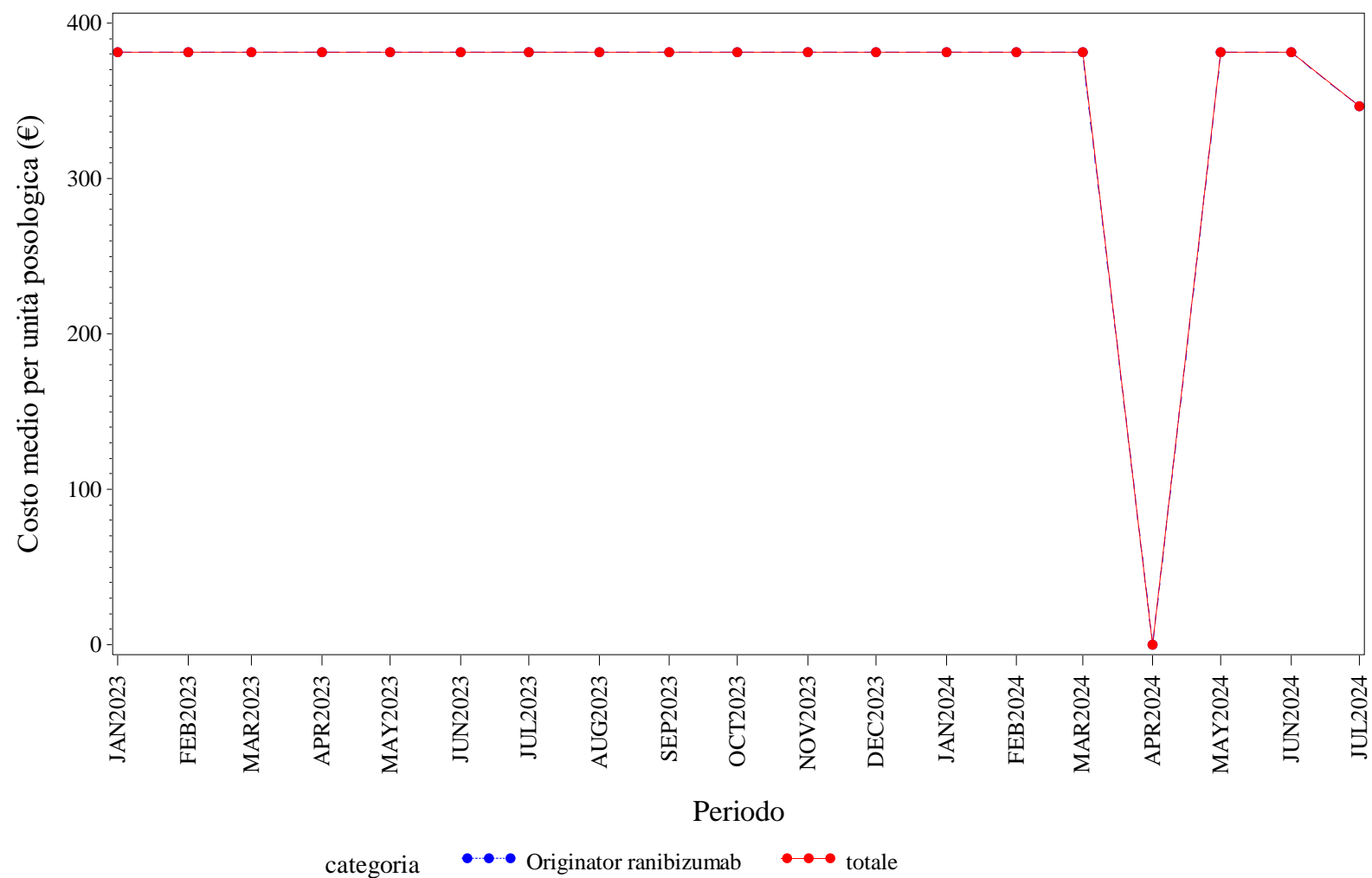

Elaborazione AIFA – Ufficio Monitoraggio della spesa farmaceutica
Dato NSIS/Tracciabilita' aggiornato lug-2024

MOLISE. RITUXIMAB - Andamento mensile del prezzo medio per confezione per la categoria terapeutica (ATC IV)
(Fonte: NSIS-Tracciabilità del farmaco)

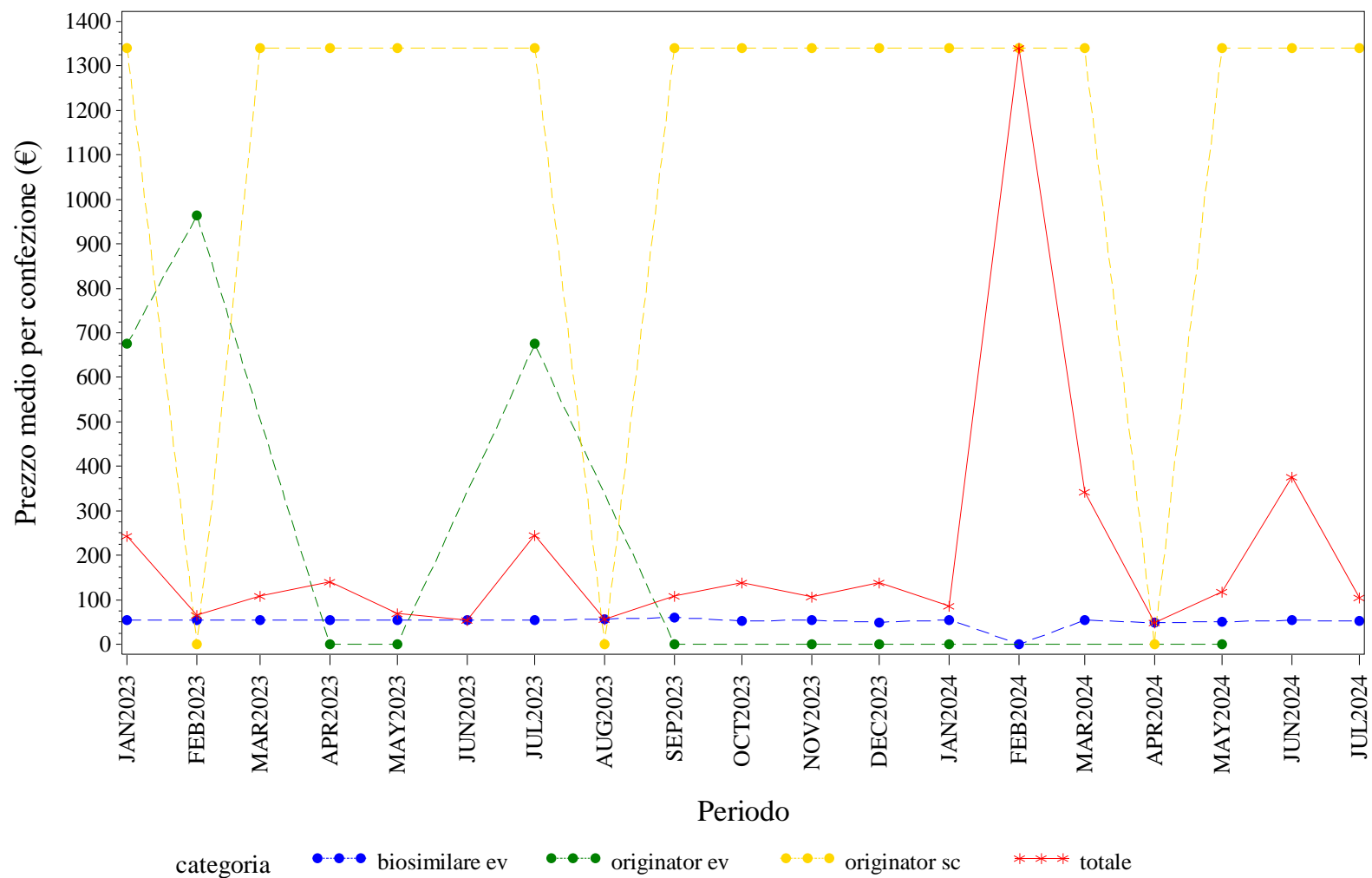

Elaborazione AIFA – Ufficio Monitoraggio della spesa farmaceutica
Dato NSIS/Tracciabilita' aggiornato lug-2024

MOLISE. RITUXIMAB - Andamento mensile del costo medio per DDD per la categoria terapeutica (ATC IV)
(Fonte: NSIS-Tracciabilità del farmaco)

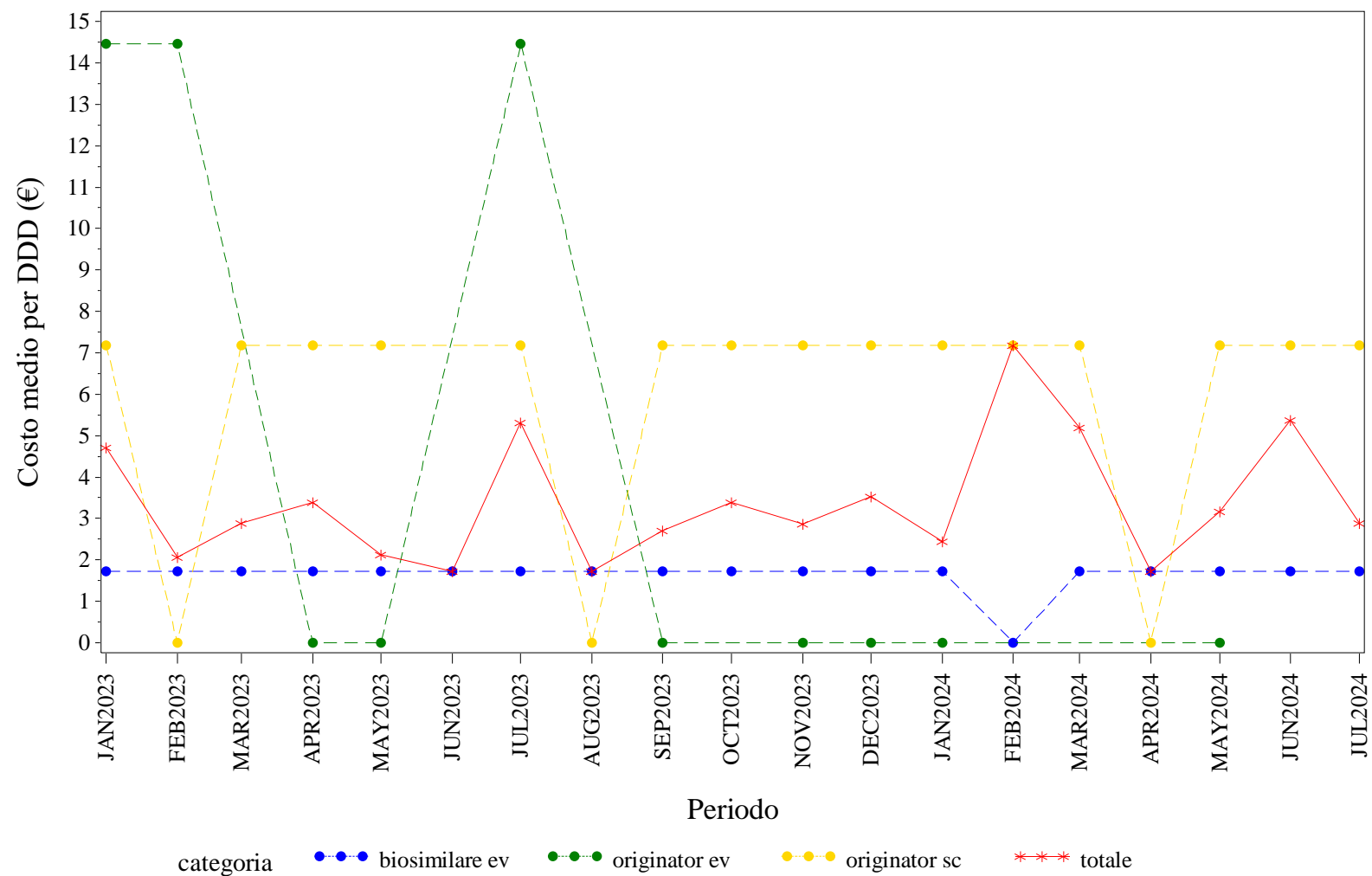

Elaborazione AIFA – Ufficio Monitoraggio della spesa farmaceutica
Dato NSIS/Tracciabilita' aggiornato lug-2024

MOLISE. RITUXIMAB - Andamento mensile del costo medio per unità posologica per la categoria terapeutica (ATC IV)
(Fonte: NSIS-Tracciabilità del farmaco)

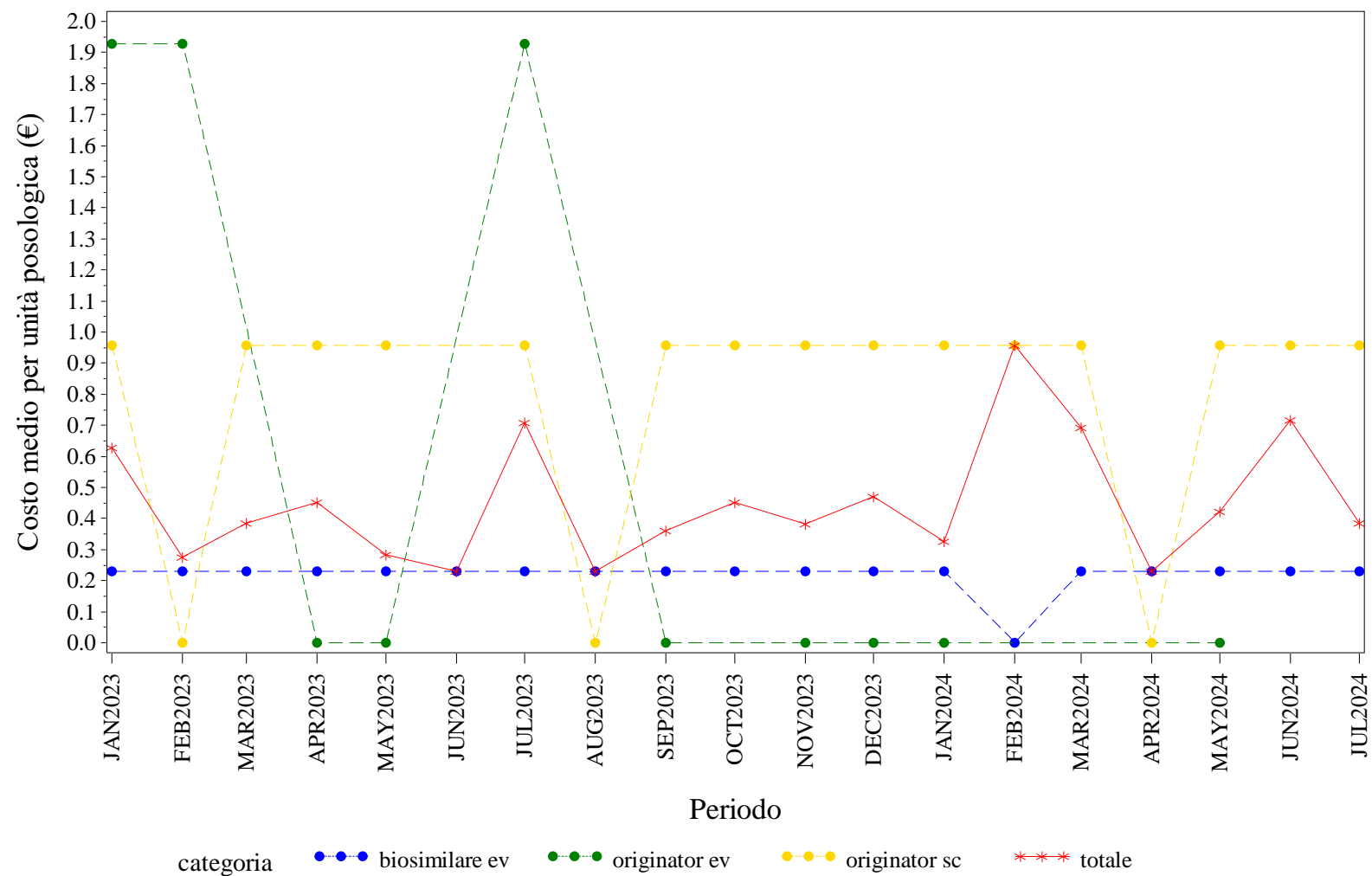

Elaborazione AIFA – Ufficio Monitoraggio della spesa farmaceutica
Dato NSIS/Tracciabilita' aggiornato lug-2024

MOLISE. SOMATROPINE - Andamento mensile del prezzo medio per confezione per la categoria terapeutica (ATC IV)
(Fonte: NSIS-Tracciabilità del farmaco)

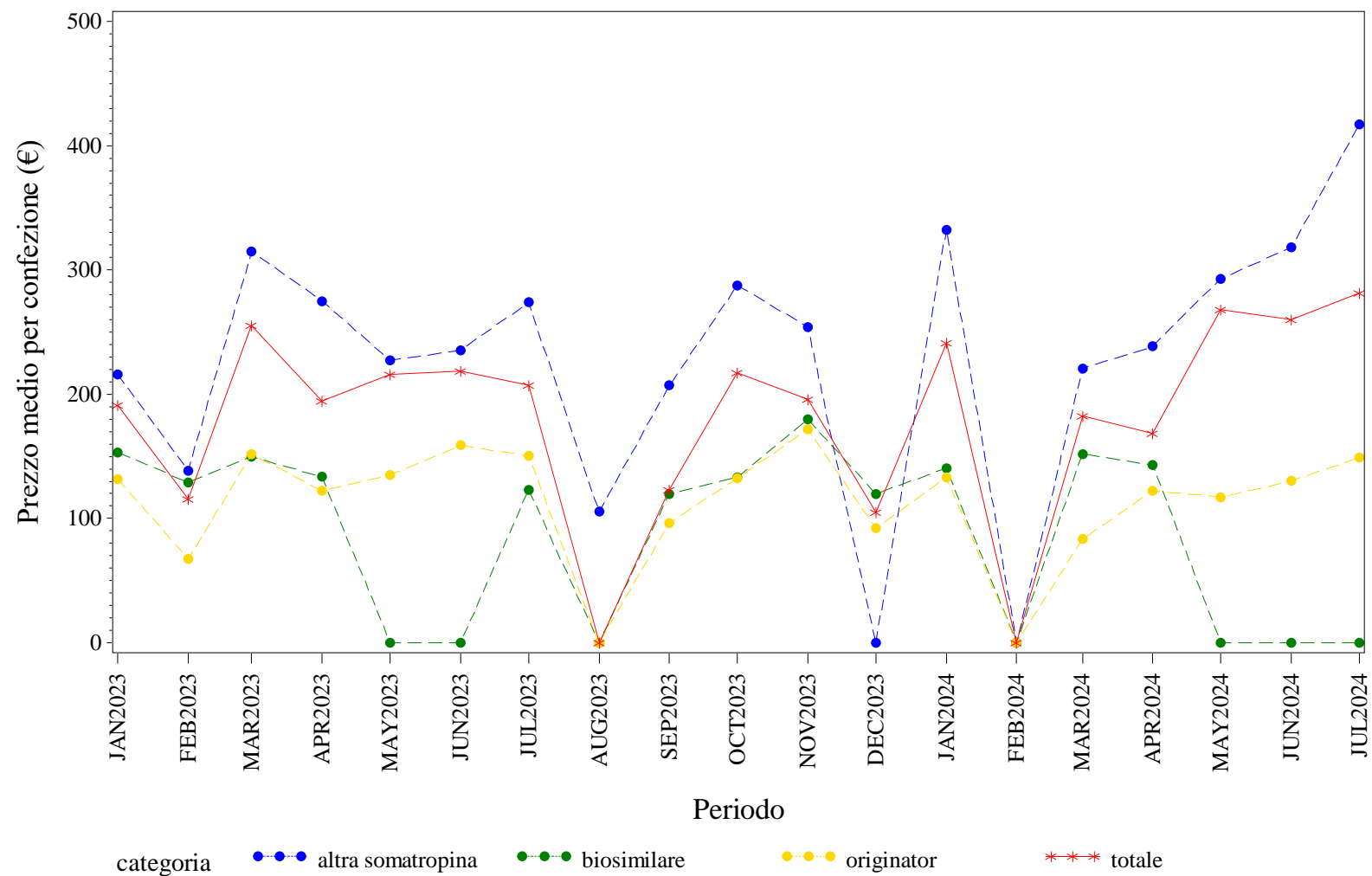

Elaborazione AIFA – Ufficio Monitoraggio della spesa farmaceutica
Dato NSIS/Tracciabilita' aggiornato lug-2024

MOLISE. SOMATROPINE - Andamento mensile del costo medio per DDD per la categoria terapeutica (ATC IV)
(Fonte: NSIS-Tracciabilità del farmaco)

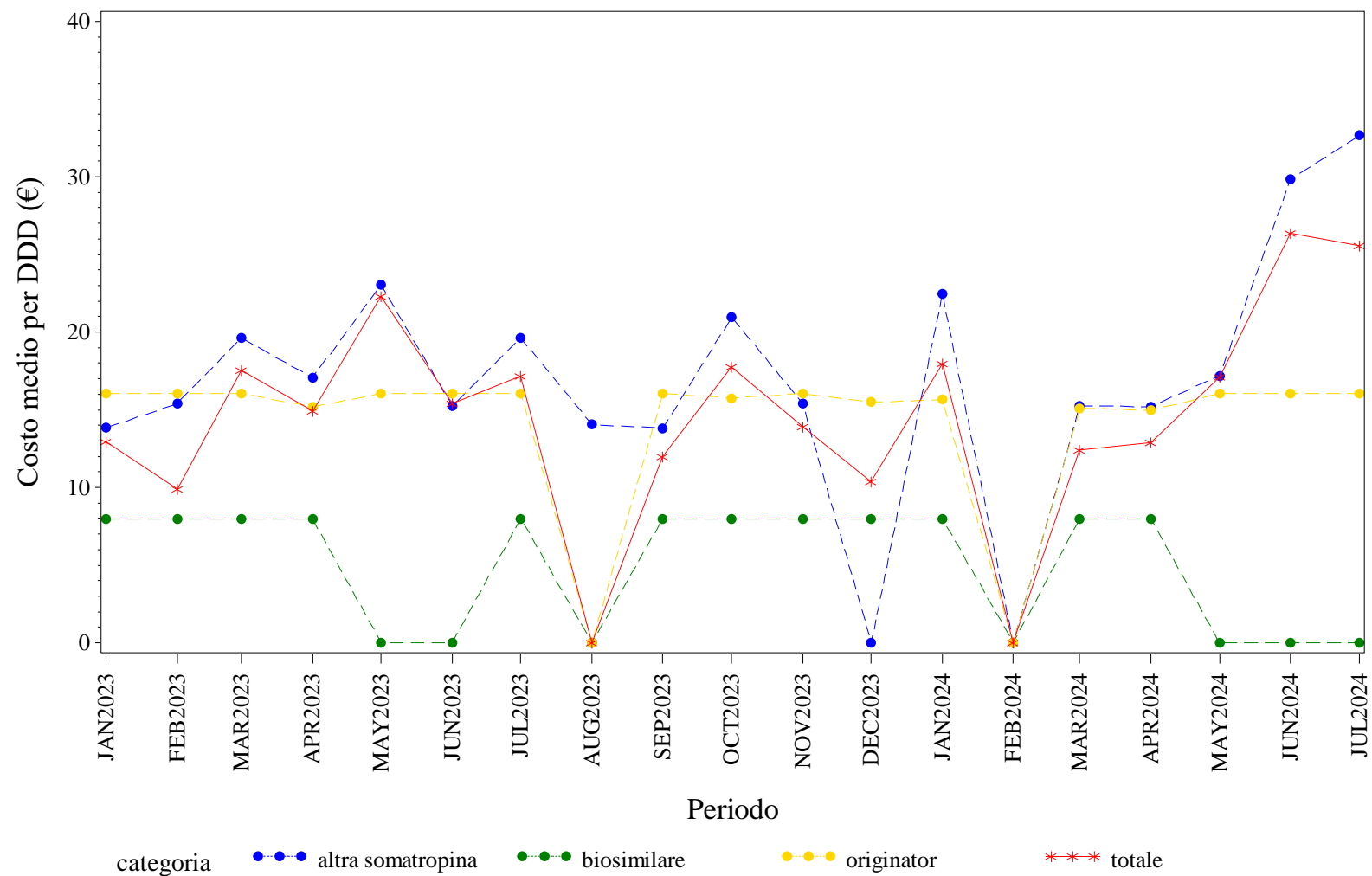

Elaborazione AIFA – Ufficio Monitoraggio della spesa farmaceutica
Dato NSIS/Tracciabilita' aggiornato lug-2024



MOLISE. TERIPARATIDE - Andamento mensile del prezzo medio per confezione per la categoria terapeutica (ATC IV)
(Fonte: NSIS-Tracciabilità del farmaco)

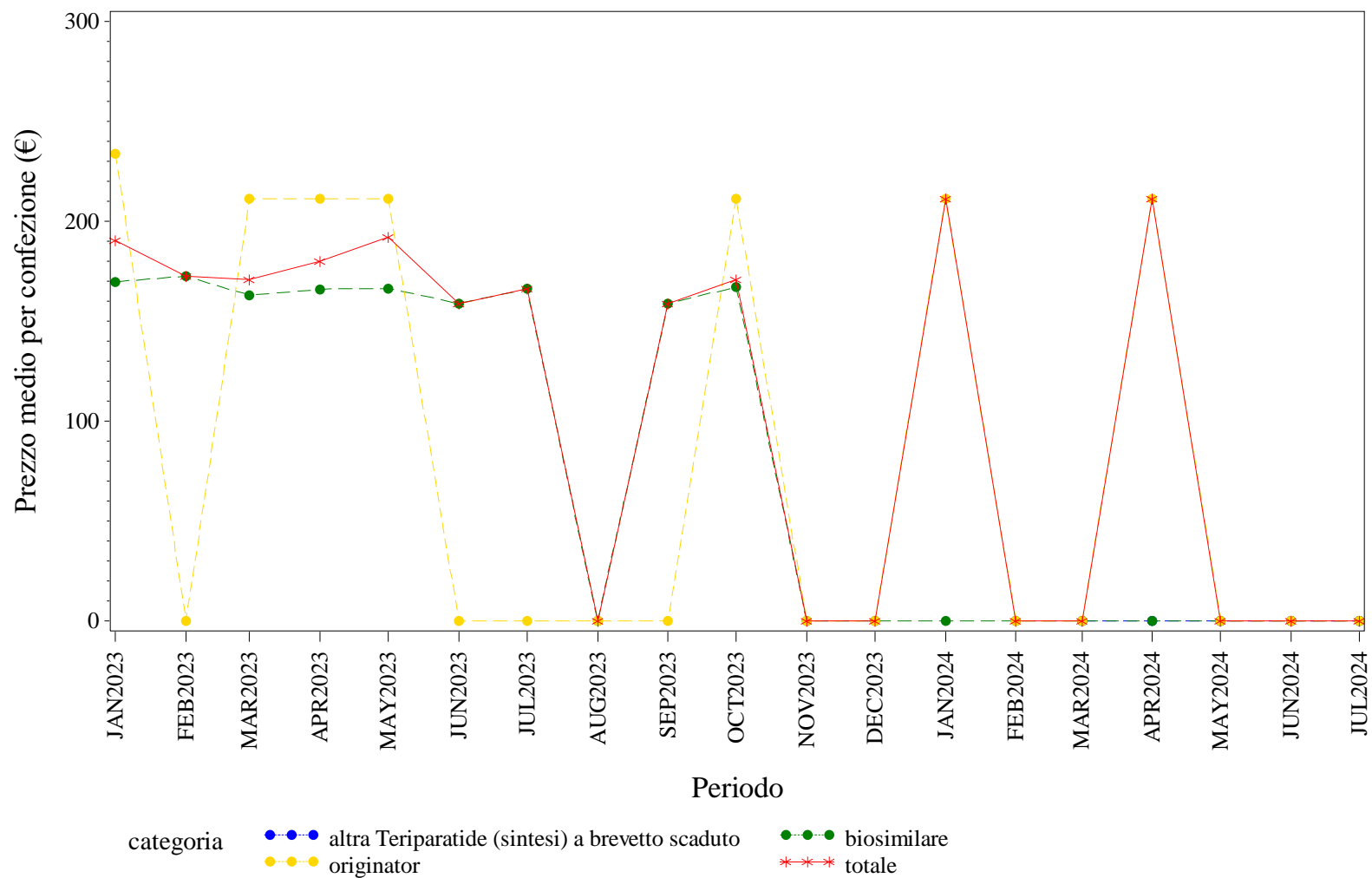

Elaborazione AIFA – Ufficio Monitoraggio della spesa farmaceutica
Dato NSIS/Tracciabilita' aggiornato lug-2024

MOLISE. TERIPARATIDE - Andamento mensile del costo medio per DDD per la categoria terapeutica (ATC IV)
(Fonte: NSIS-Tracciabilità del farmaco)

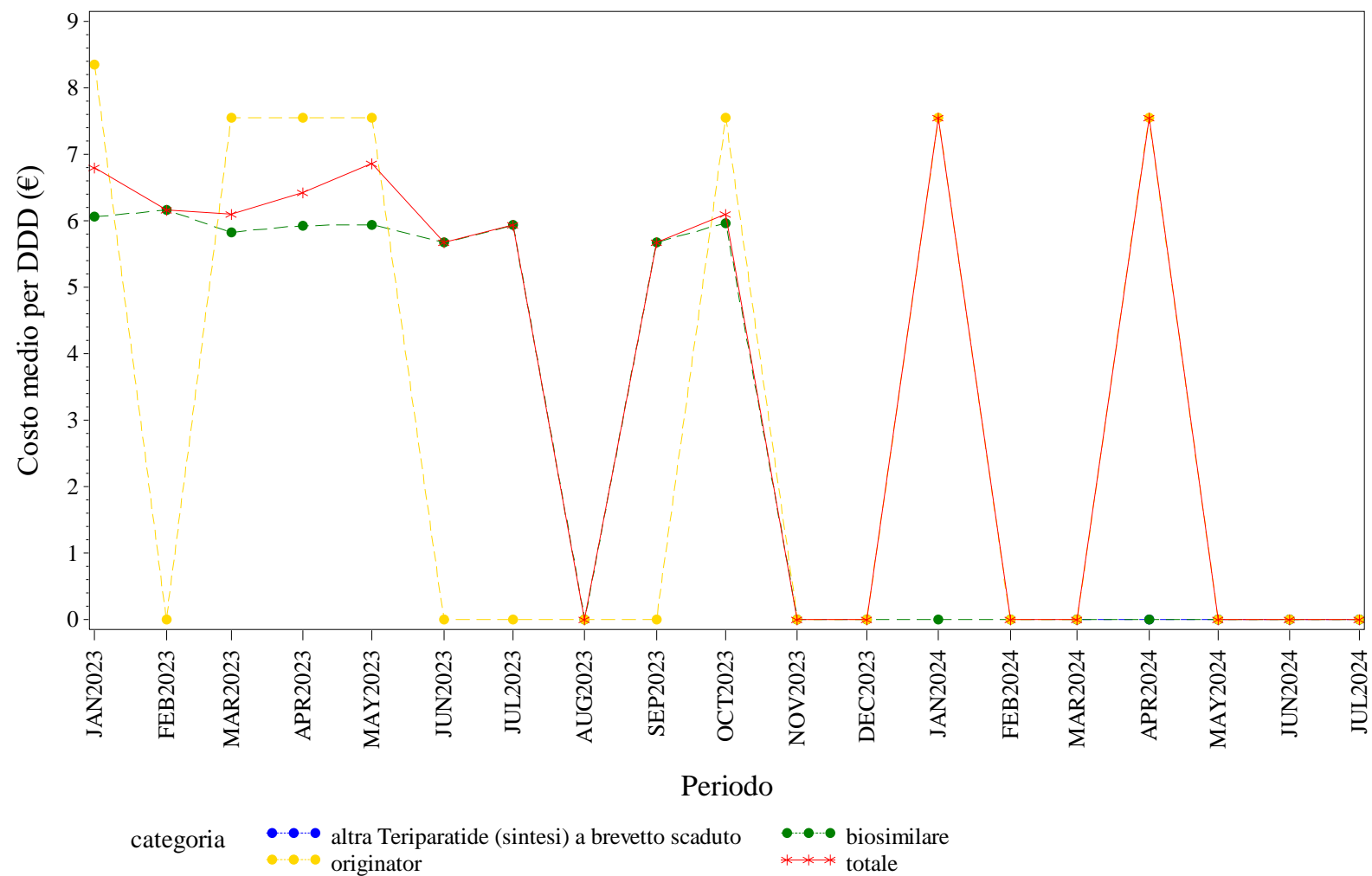

Elaborazione AIFA – Ufficio Monitoraggio della spesa farmaceutica
Dato NSIS/Tracciabilita' aggiornato lug-2024



MOLISE. TOCILIZUMAB - Andamento mensile del prezzo medio per confezione per la categoria terapeutica (ATC IV)

(Fonte: NSIS-Tracciabilità del farmaco)

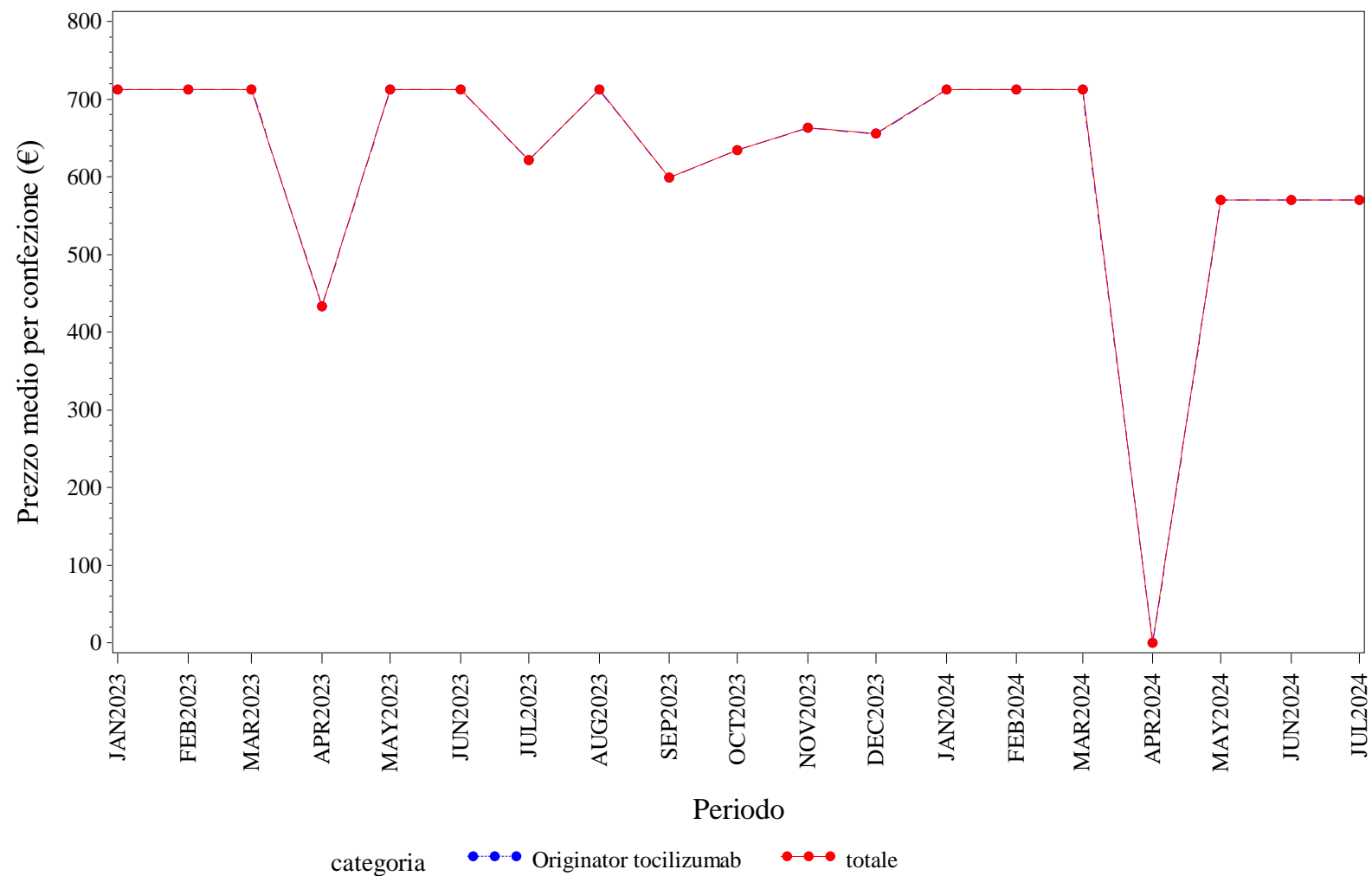

Elaborazione AIFA – Ufficio Monitoraggio della spesa farmaceutica
 Dato NSIS/Tracciabilita' aggiornato lug-2024

MOLISE. TOCILIZUMAB - Andamento mensile del costo medio per DDD per la categoria terapeutica (ATC IV)
(Fonte: NSIS-Tracciabilità del farmaco)

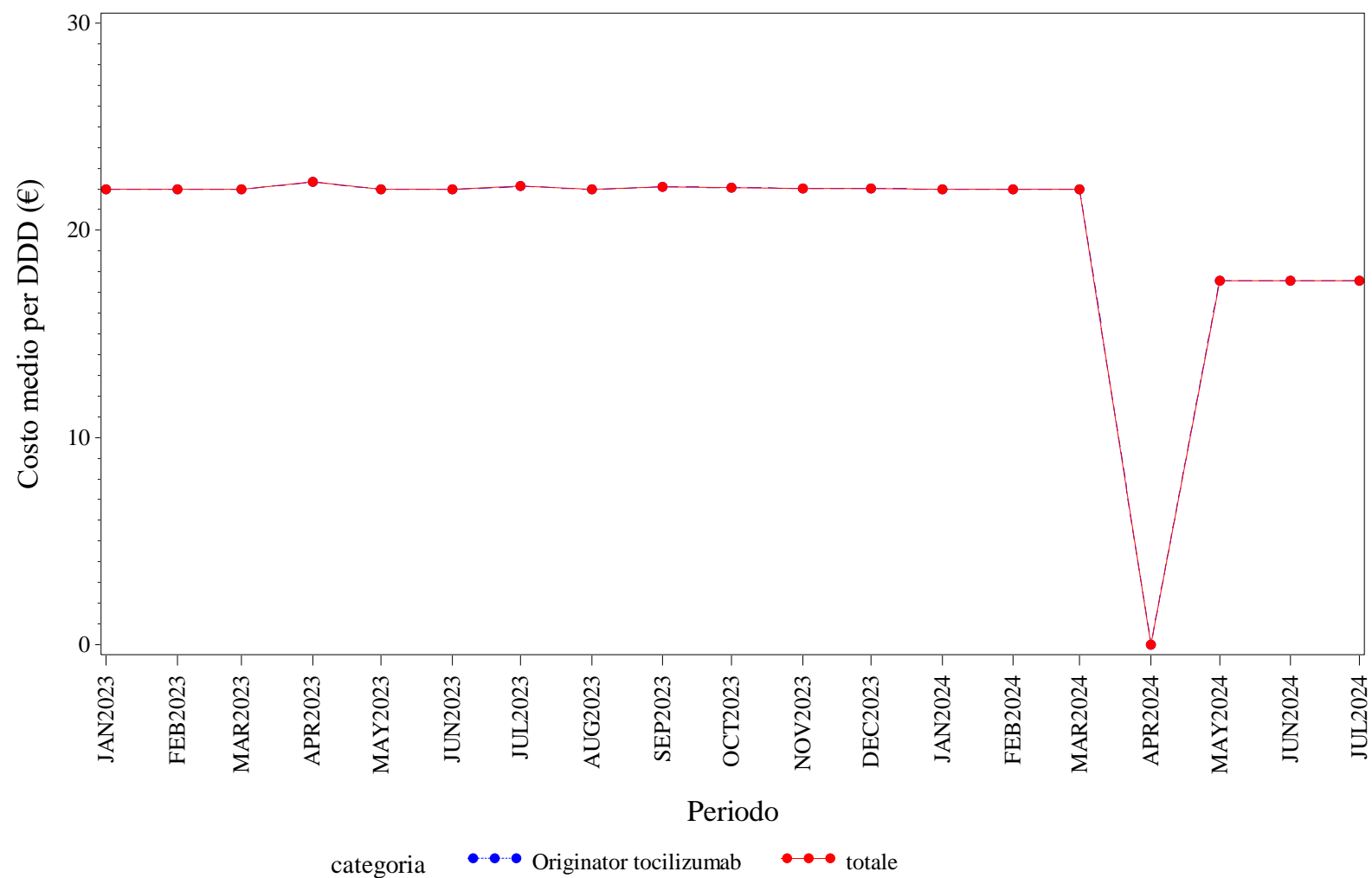

Elaborazione AIFA – Ufficio Monitoraggio della spesa farmaceutica
Dato NSIS/Tracciabilita' aggiornato lug-2024

MOLISE. TOCILIZUMAB - Andamento mensile del costo medio per unità posologica per la categoria terapeutica (ATC IV)
(Fonte: NSIS-Tracciabilità del farmaco)

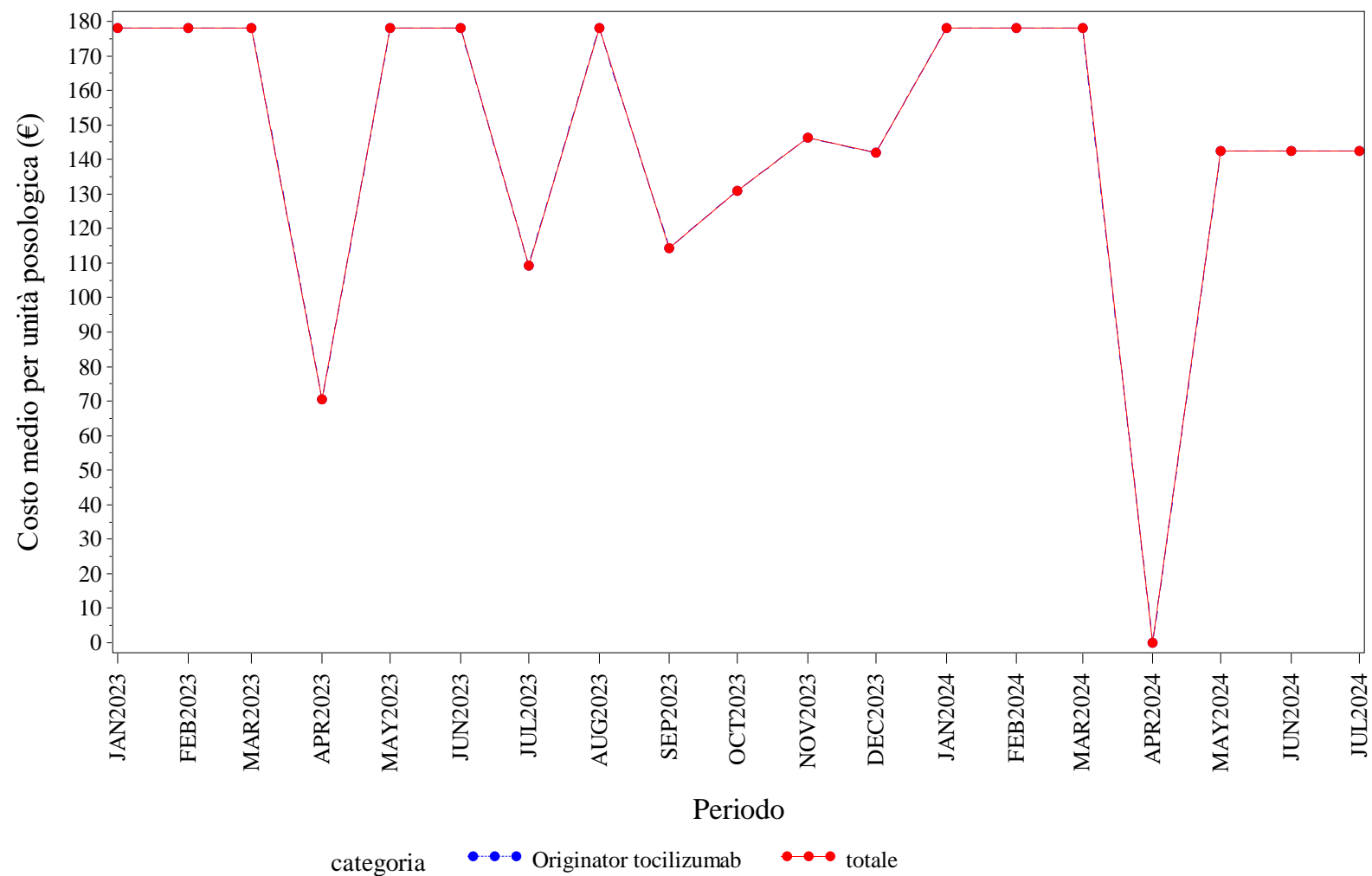

Elaborazione AIFA – Ufficio Monitoraggio della spesa farmaceutica
Dato NSIS/Tracciabilità' aggiornato lug-2024

MOLISE. TRASTUZUMAB - Andamento mensile del prezzo medio per confezione per la categoria terapeutica (ATC IV)
(Fonte: NSIS-Tracciabilità del farmaco)

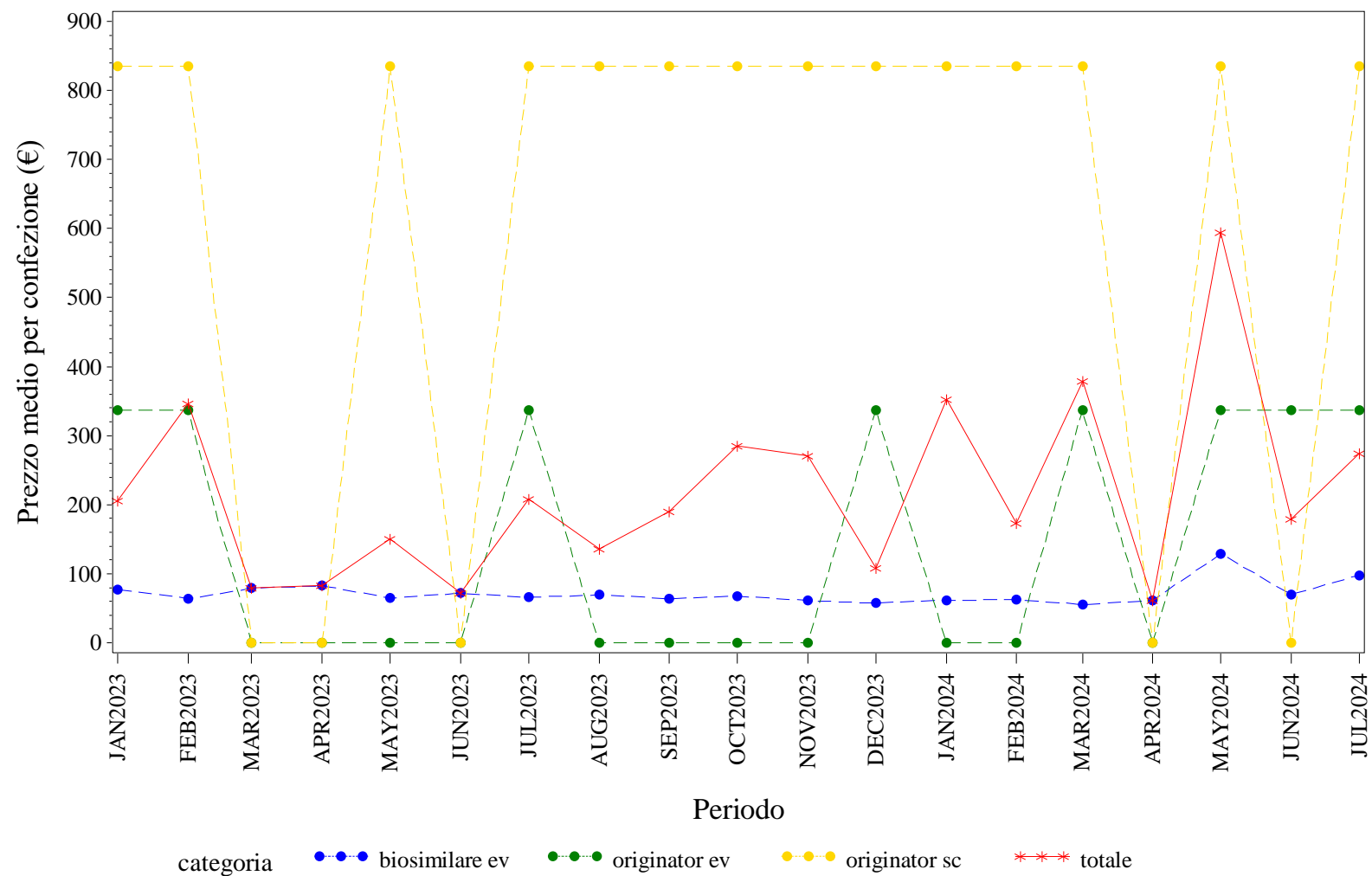

Elaborazione AIFA – Ufficio Monitoraggio della spesa farmaceutica
Dato NSIS/Tracciabilita' aggiornato lug-2024

MOLISE. TRASTUZUMAB - Andamento mensile del costo medio per DDD per la categoria terapeutica (ATC IV)
(Fonte: NSIS-Tracciabilità del farmaco)

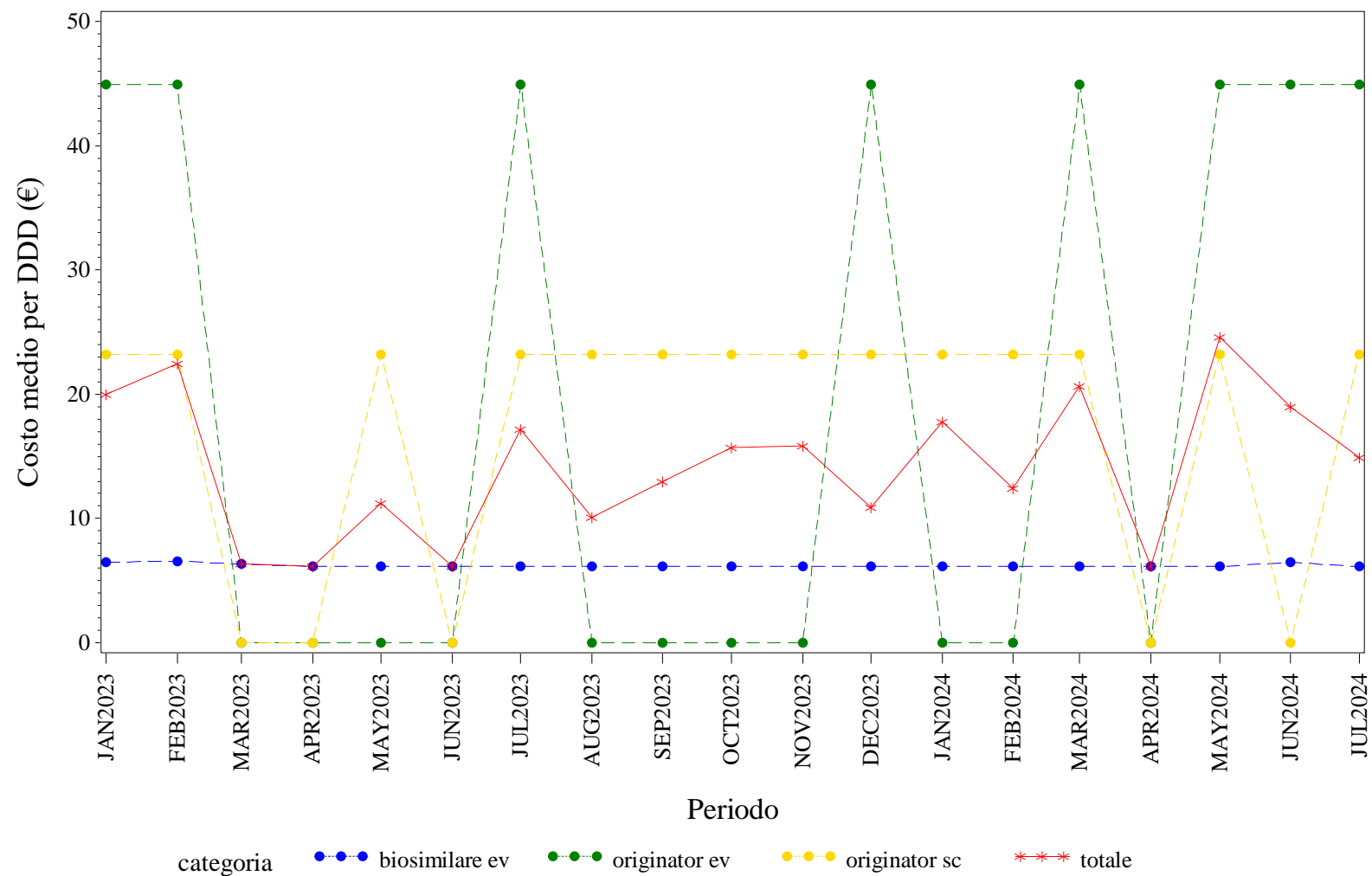

Elaborazione AIFA – Ufficio Monitoraggio della spesa farmaceutica
Dato NSIS/Tracciabilita' aggiornato lug-2024

MOLISE. TRASTUZUMAB - Andamento mensile del costo medio per unità posologica per la categoria terapeutica (ATC IV)
(Fonte: NSIS-Tracciabilità del farmaco)

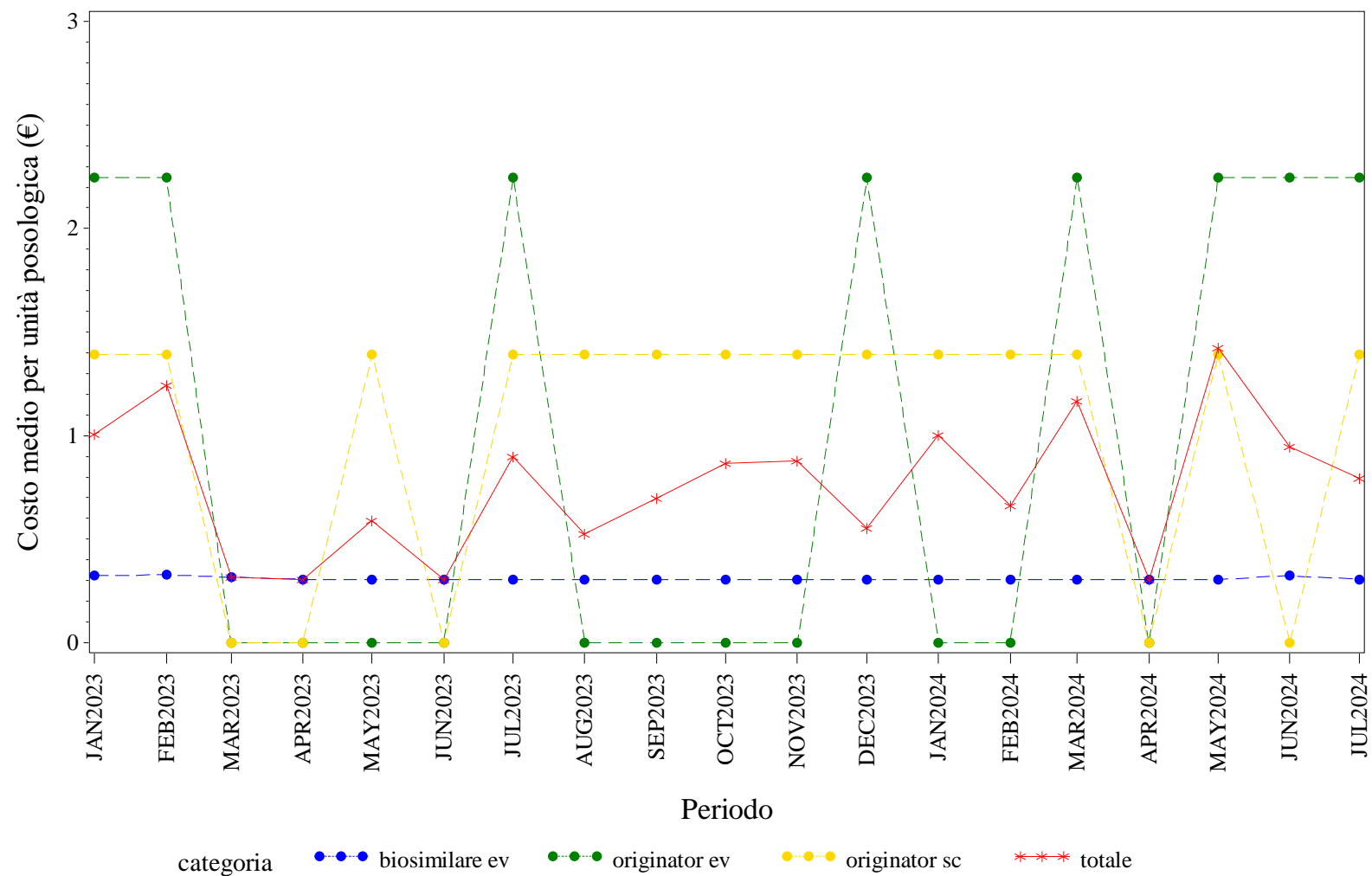

Elaborazione AIFA – Ufficio Monitoraggio della spesa farmaceutica
Dato NSIS/Tracciabilità' aggiornato lug-2024



PIEMONTE. Trend mensile del prezzo medio per confezione, DDD, unità posologica per la categoria terapeutica (ATC IV)

PIEMONTE. ANTI TNF-ALFA - Andamento mensile del prezzo medio per confezione per la categoria terapeutica (ATC IV)
(Fonte: NSIS-Tracciabilità del farmaco)

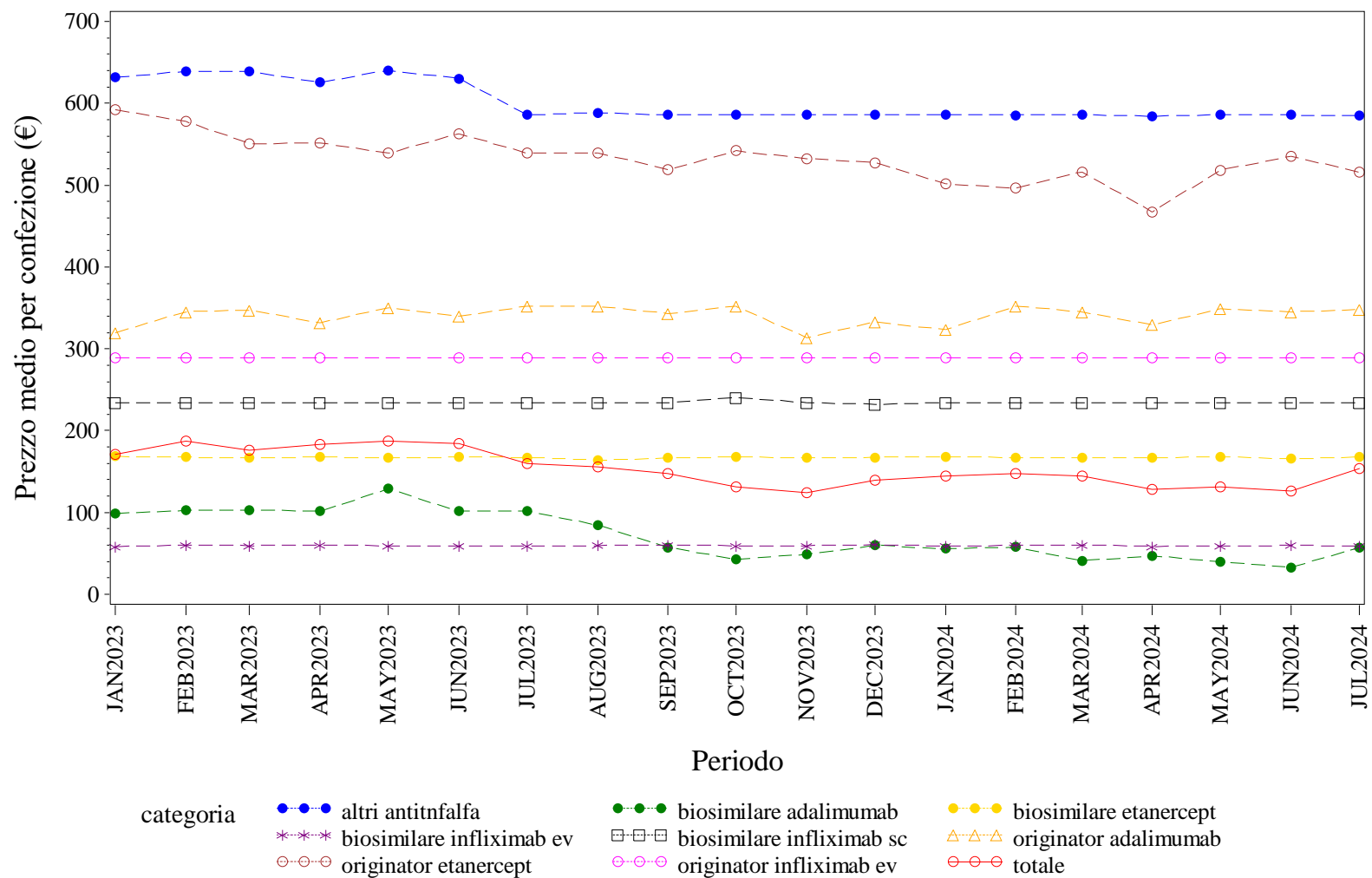

Elaborazione AIFA – Ufficio Monitoraggio della spesa farmaceutica
Dato NSIS/Tracciabilita' aggiornato lug-2024

PIEMONTE. ANTI TNF-ALFA - Andamento mensile del costo medio per DDD per la categoria terapeutica (ATC IV)
(Fonte: NSIS-Tracciabilità del farmaco)

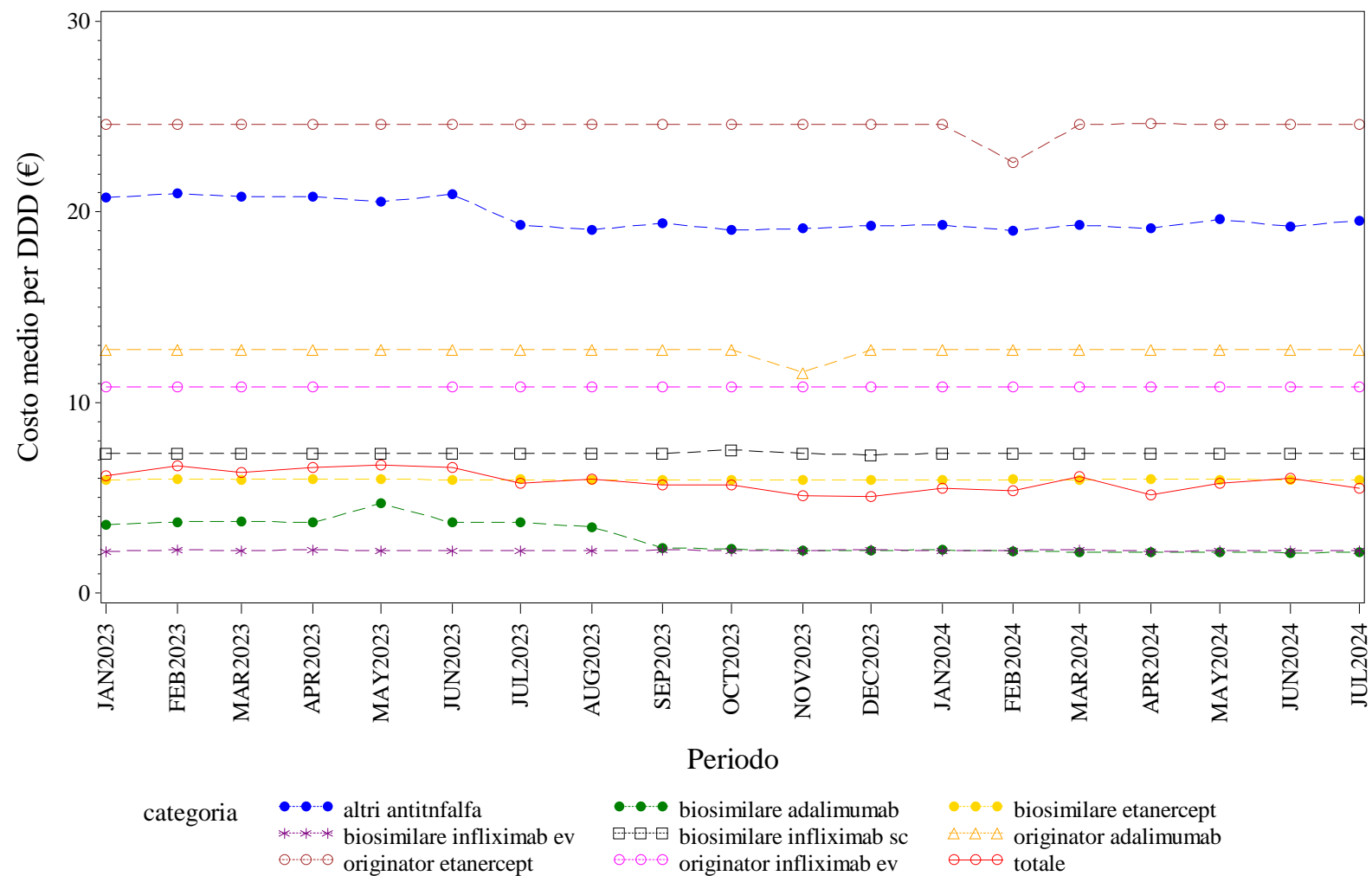

Elaborazione AIFA – Ufficio Monitoraggio della spesa farmaceutica
Dato NSIS/Tracciabilità' aggiornato lug-2024

PIEMONTE. ANTI TNF-ALFA - Andamento mensile del costo medio per unità posologica per la categoria terapeutica (ATC IV)
(Fonte: NSIS-Tracciabilità del farmaco)

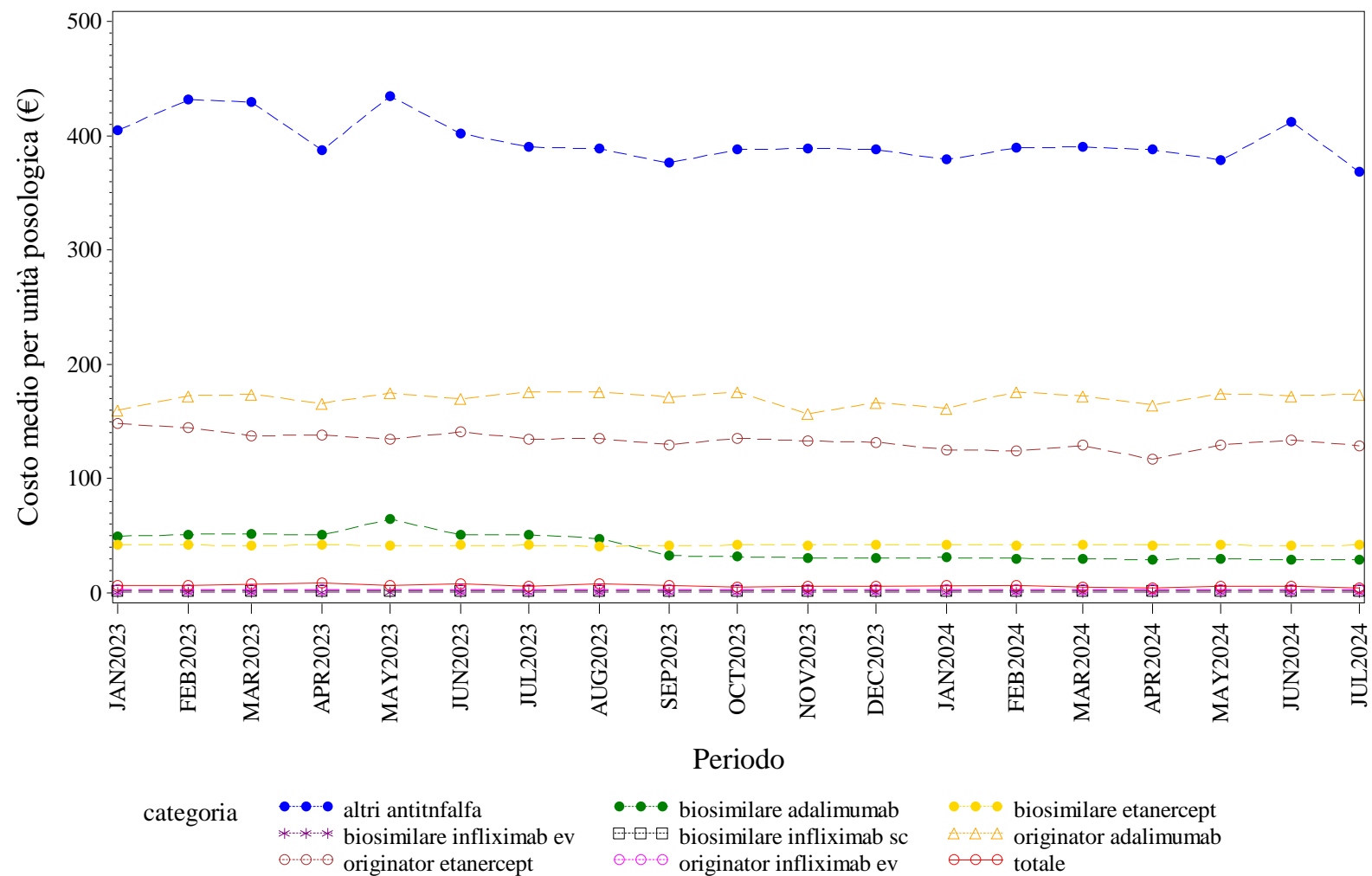

Elaborazione AIFA – Ufficio Monitoraggio della spesa farmaceutica
Dato NSIS/Tracciabilità' aggiornato lug-2024

PIEMONTE. BEVACIZUMAB - Andamento mensile del prezzo medio per confezione per la categoria terapeutica (ATC IV)
(Fonte: NSIS-Tracciabilità del farmaco)

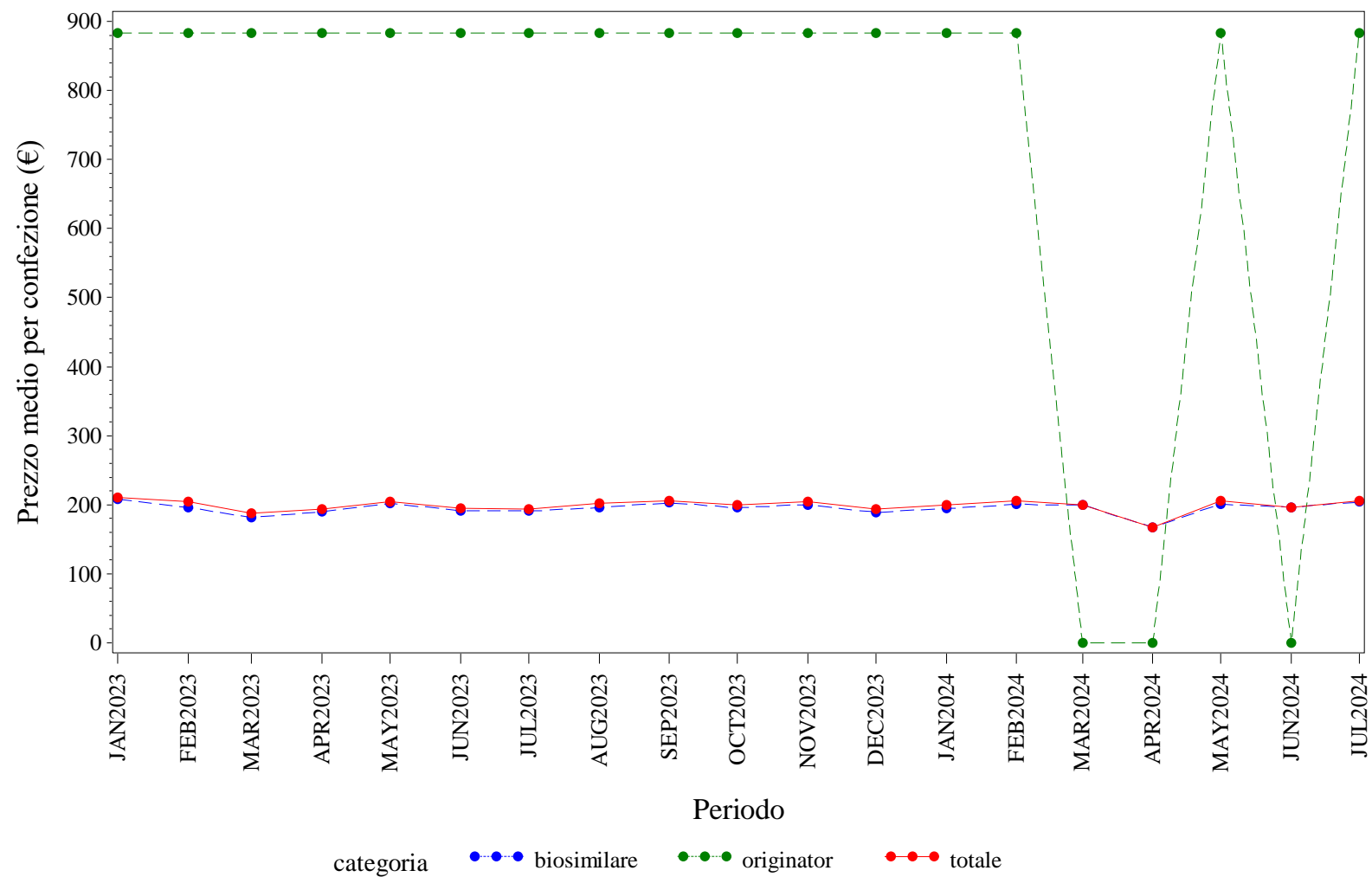

Elaborazione AIFA – Ufficio Monitoraggio della spesa farmaceutica
Dato NSIS/Tracciabilita' aggiornato lug-2024

PIEMONTE. BEVACIZUMAB - Andamento mensile del costo medio per DDD per la categoria terapeutica (ATC IV)

(Fonte: NSIS-Tracciabilità del farmaco)

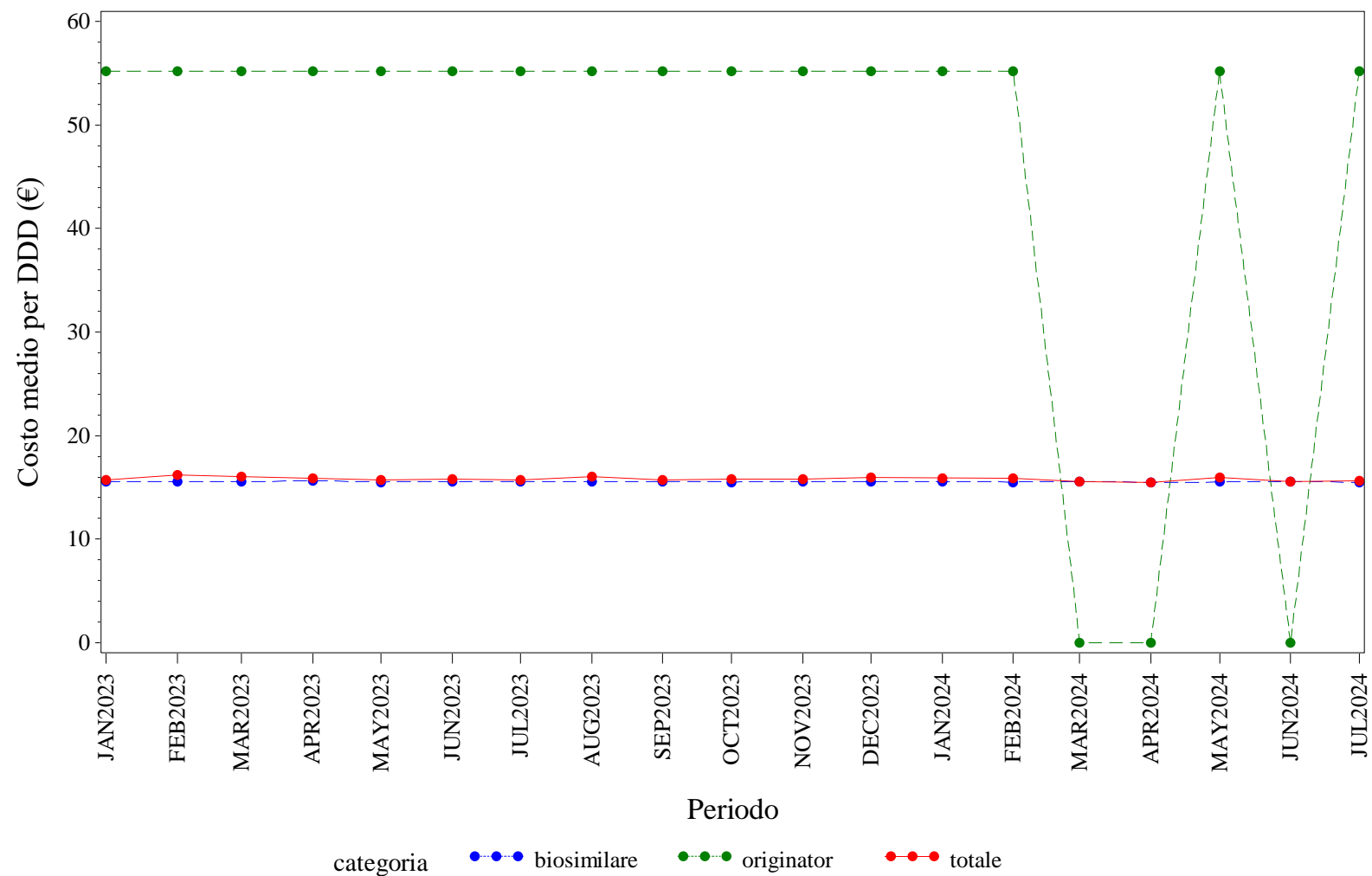

Elaborazione AIFA – Ufficio Monitoraggio della spesa farmaceutica
 Dato NSIS/Tracciabilita' aggiornato lug-2024

PIEMONTE. BEVACIZUMAB - Andamento mensile del costo medio per unità posologica per la categoria terapeutica (ATC IV)
(Fonte: NSIS-Tracciabilità del farmaco)

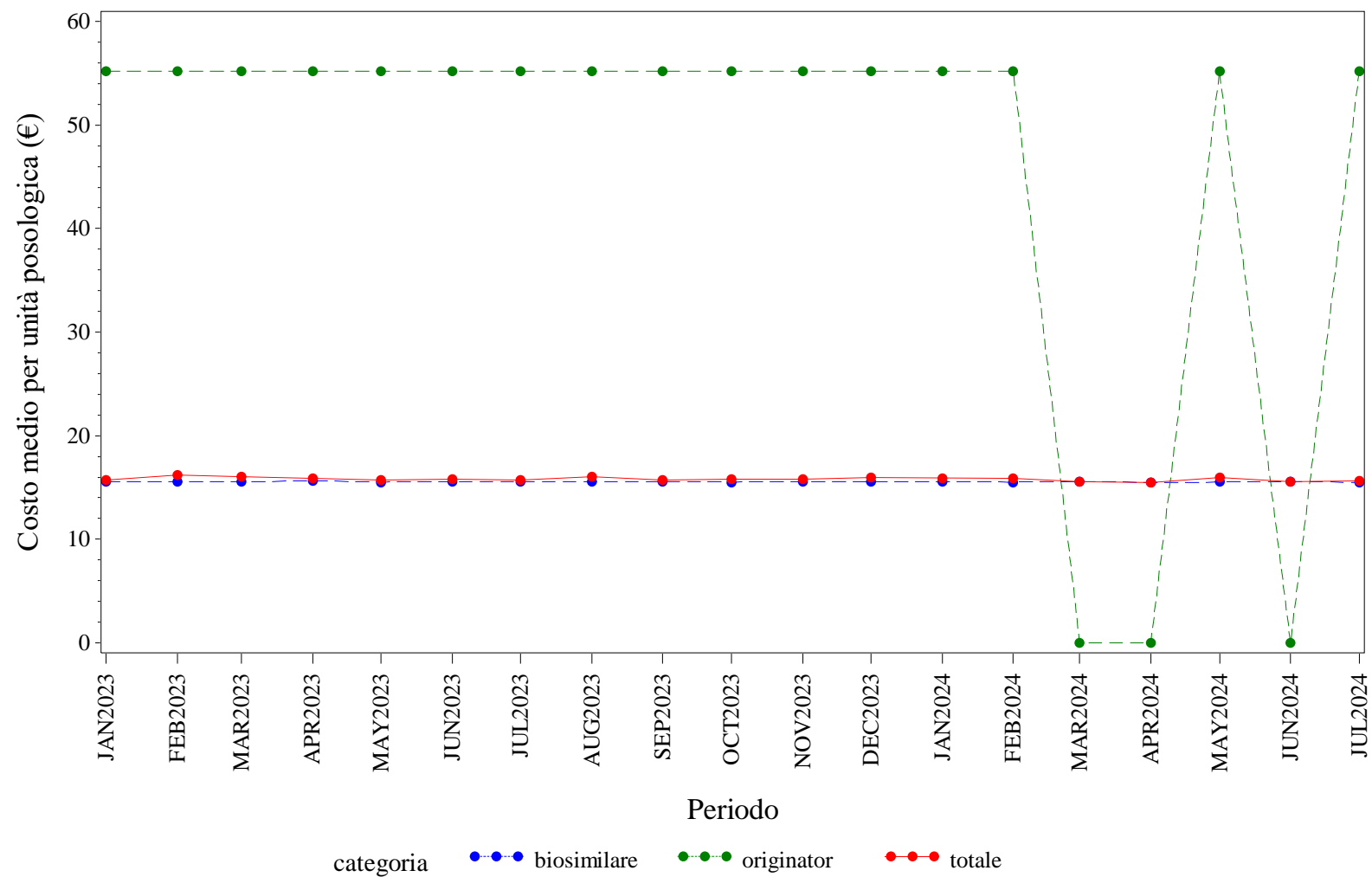

Elaborazione AIFA – Ufficio Monitoraggio della spesa farmaceutica
Dato NSIS/Tracciabilità' aggiornato lug-2024

PIEMONTE. ECULIZUMAB - Andamento mensile del prezzo medio per confezione per la categoria terapeutica (ATC IV)
(Fonte: NSIS-Tracciabilità del farmaco)

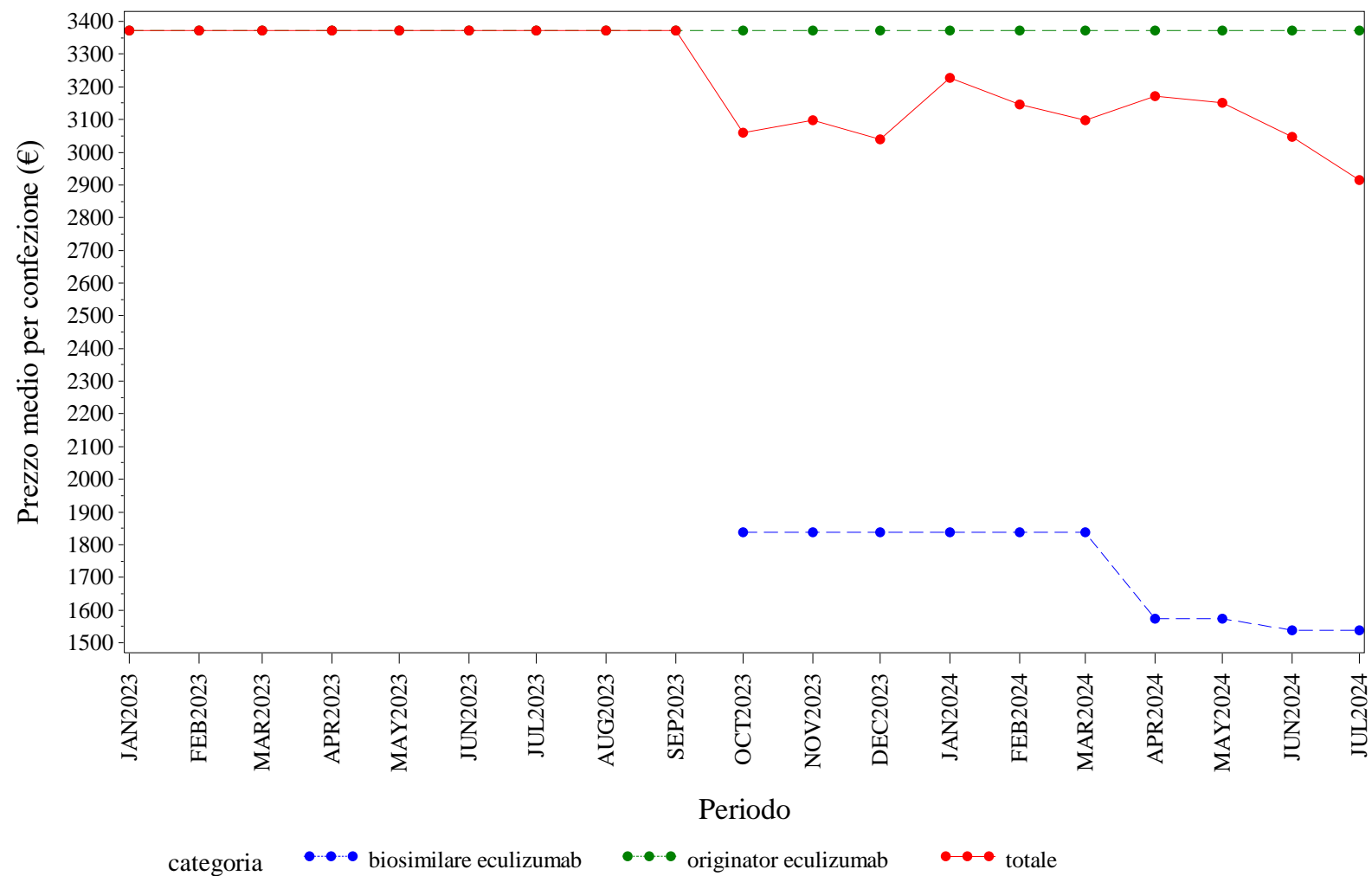

Elaborazione AIFA – Ufficio Monitoraggio della spesa farmaceutica
Dato NSIS/Tracciabilità' aggiornato lug-2024

PIEMONTE. ECULIZUMAB - Andamento mensile del costo medio per DDD per la categoria terapeutica (ATC IV)
(Fonte: NSIS-Tracciabilità del farmaco)

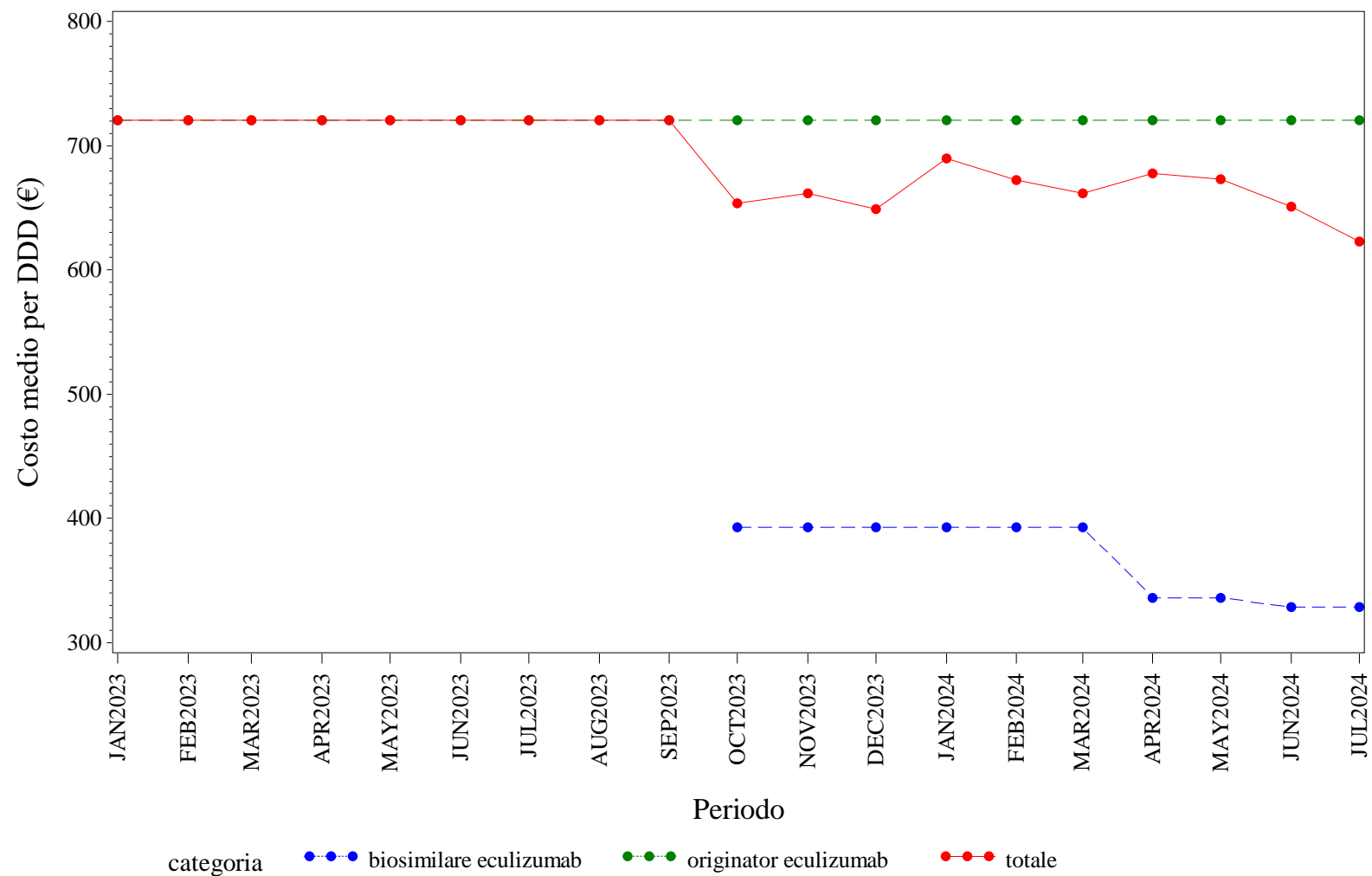

Elaborazione AIFA – Ufficio Monitoraggio della spesa farmaceutica
Dato NSIS/Tracciabilità' aggiornato lug-2024

PIEMONTE. ECULIZUMAB - Andamento mensile del costo medio per unità posologica per la categoria terapeutica (ATC IV)
(Fonte: NSIS-Tracciabilità del farmaco)

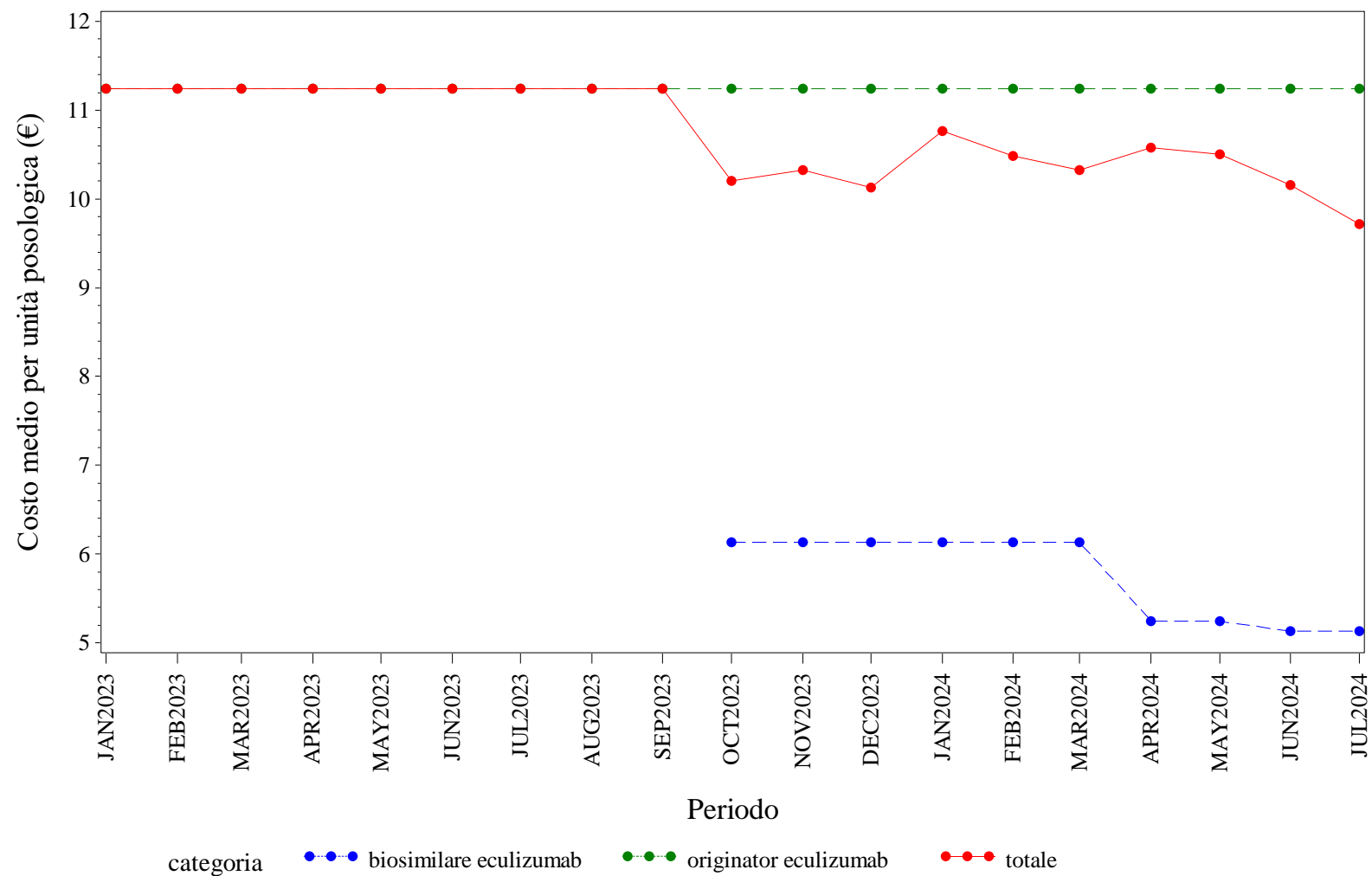

Elaborazione AIFA – Ufficio Monitoraggio della spesa farmaceutica
Dato NSIS/Tracciabilità' aggiornato lug-2024

PIEMONTE. EPARINE A BASSO PESO MOLECOLARE - Andamento mensile del prezzo medio per confezione per la categoria terapeutica (ATC IV)
(Fonte: NSIS-Tracciabilità del farmaco)

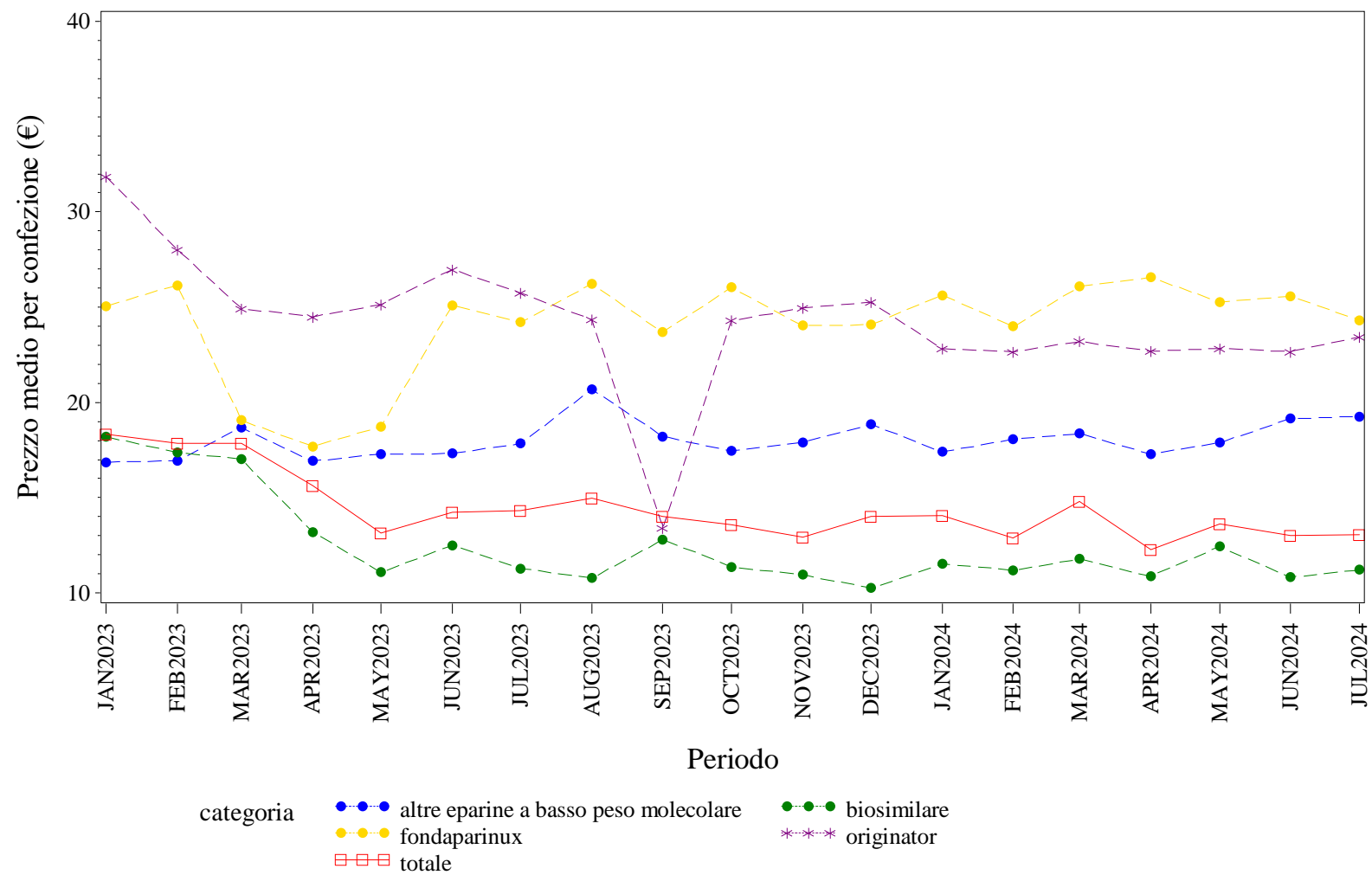

Elaborazione AIFA – Ufficio Monitoraggio della spesa farmaceutica
Dato NSIS/Tracciabilita' aggiornato lug-2024

PIEMONTE. EPARINE A BASSO PESO MOLECOLARE - Andamento mensile del costo medio per DDD per la categoria terapeutica (ATC IV)
(Fonte: NSIS-Tracciabilità del farmaco)

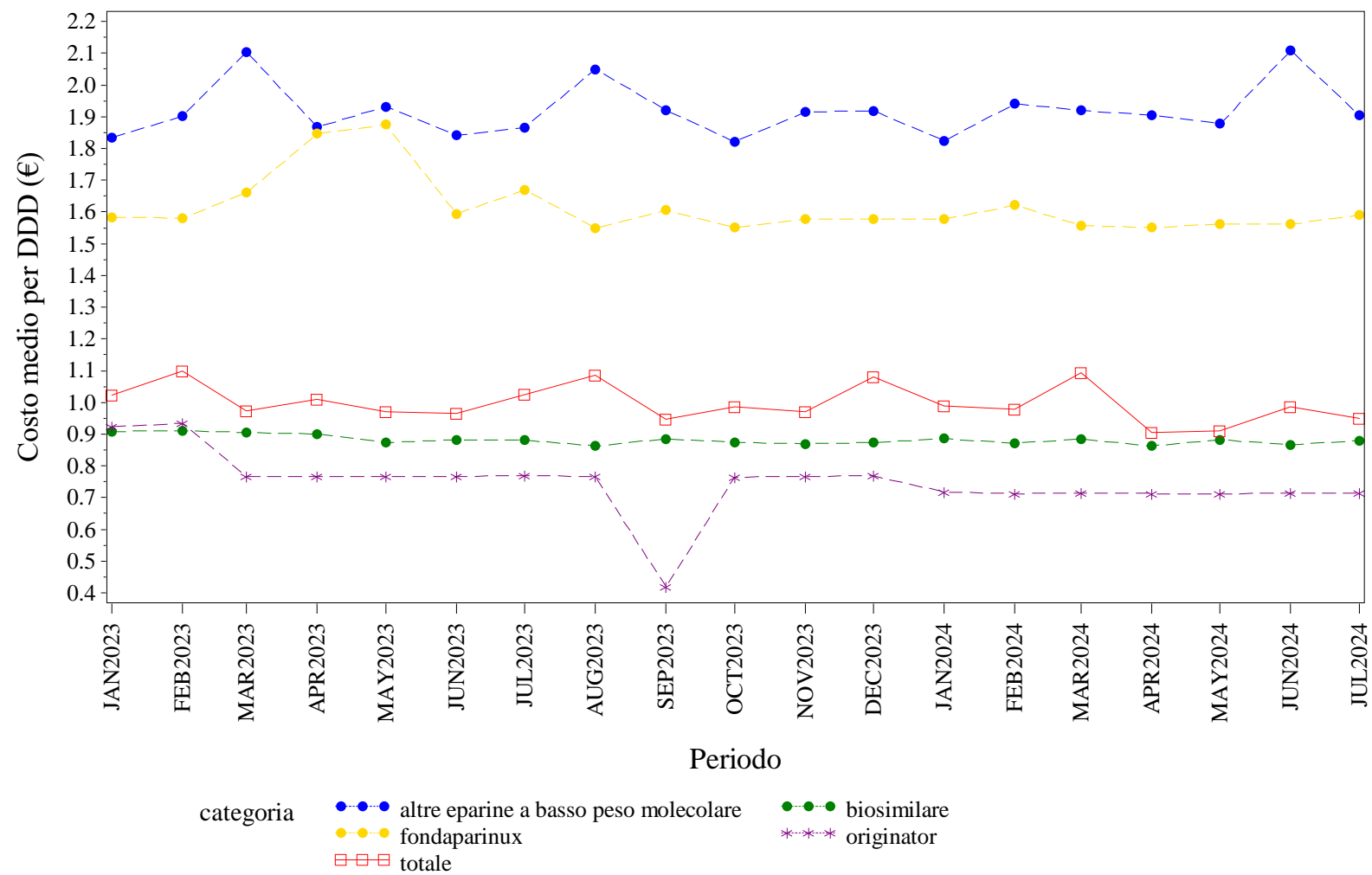

Elaborazione AIFA – Ufficio Monitoraggio della spesa farmaceutica
Dato NSIS/Tracciabilità' aggiornato lug-2024

PIEMONTE. EPARINE A BASSO PESO MOLECOLARE - Andamento mensile del costo medio per unità posologica per la categoria terapeutica (ATC IV)
(Fonte: NSIS-Tracciabilità del farmaco)

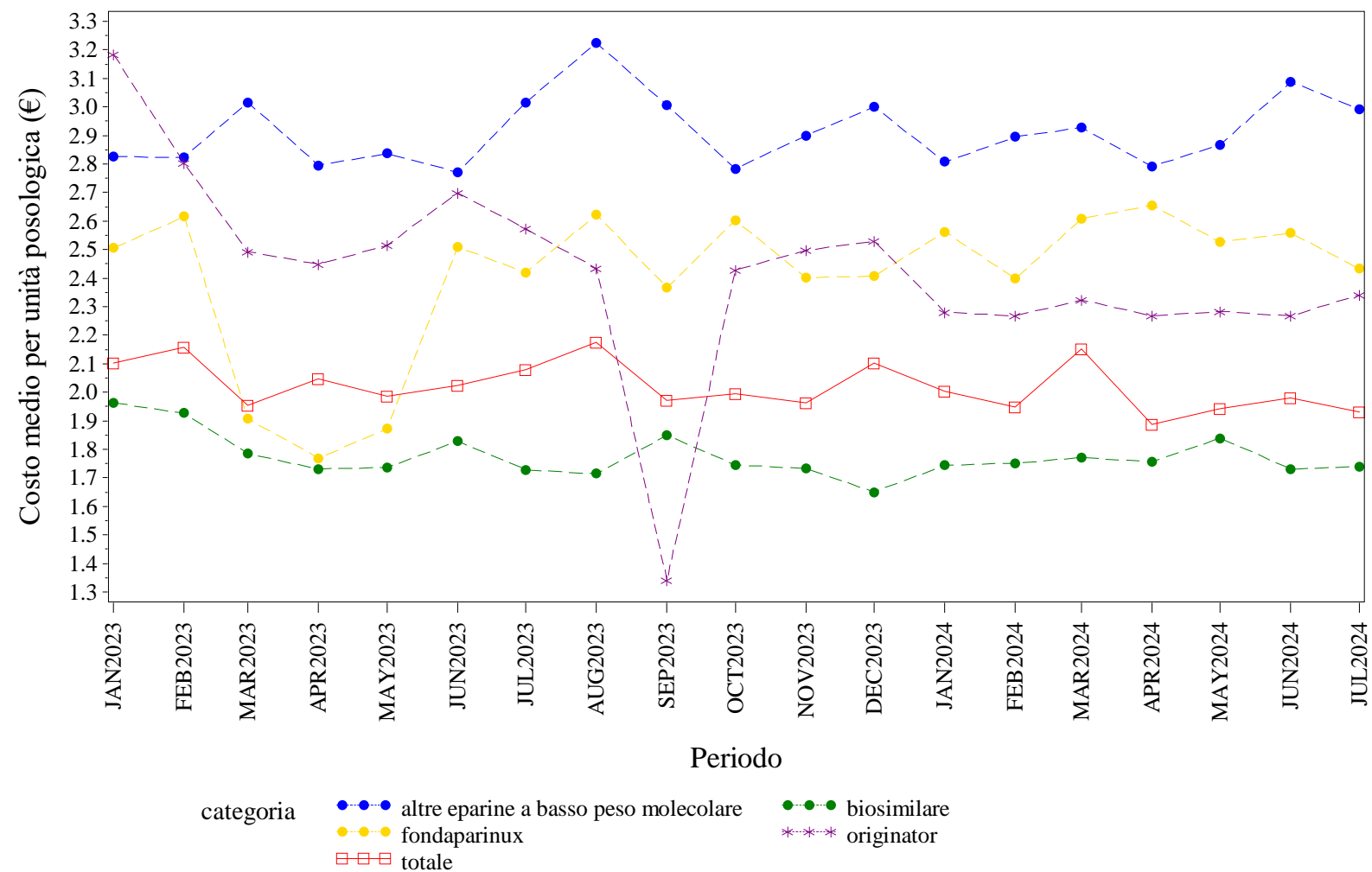

Elaborazione AIFA – Ufficio Monitoraggio della spesa farmaceutica
Dato NSIS/Tracciabilità' aggiornato lug-2024

PIEMONTE. EPOETINE - Andamento mensile del prezzo medio per confezione per la categoria terapeutica (ATC IV)
(Fonte: NSIS-Tracciabilità del farmaco)

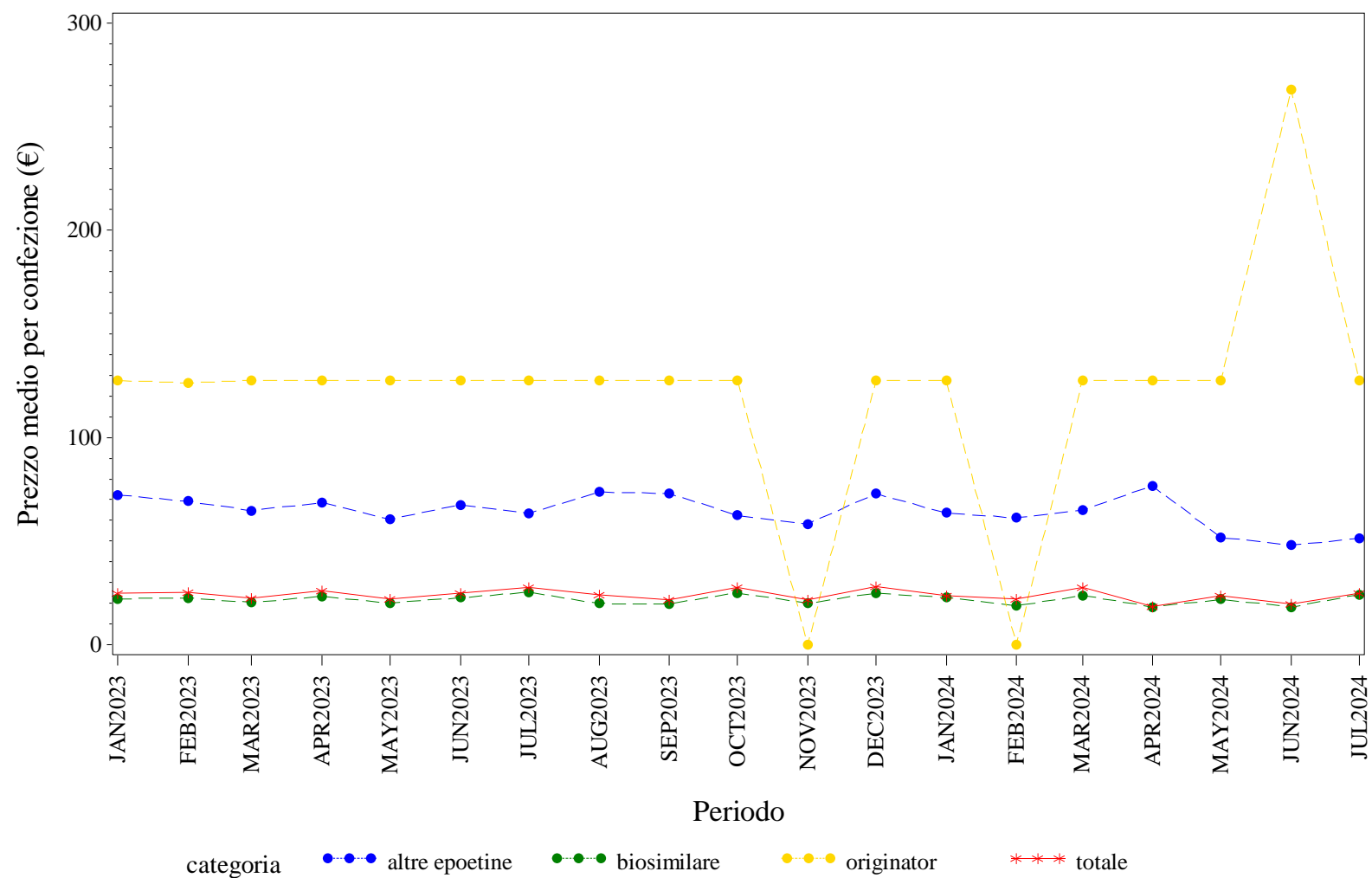

Elaborazione AIFA – Ufficio Monitoraggio della spesa farmaceutica
Dato NSIS/Tracciabilita' aggiornato lug-2024

PIEMONTE. EPOETINE - Andamento mensile del costo medio per DDD per la categoria terapeutica (ATC IV)
(Fonte: NSIS-Tracciabilità del farmaco)

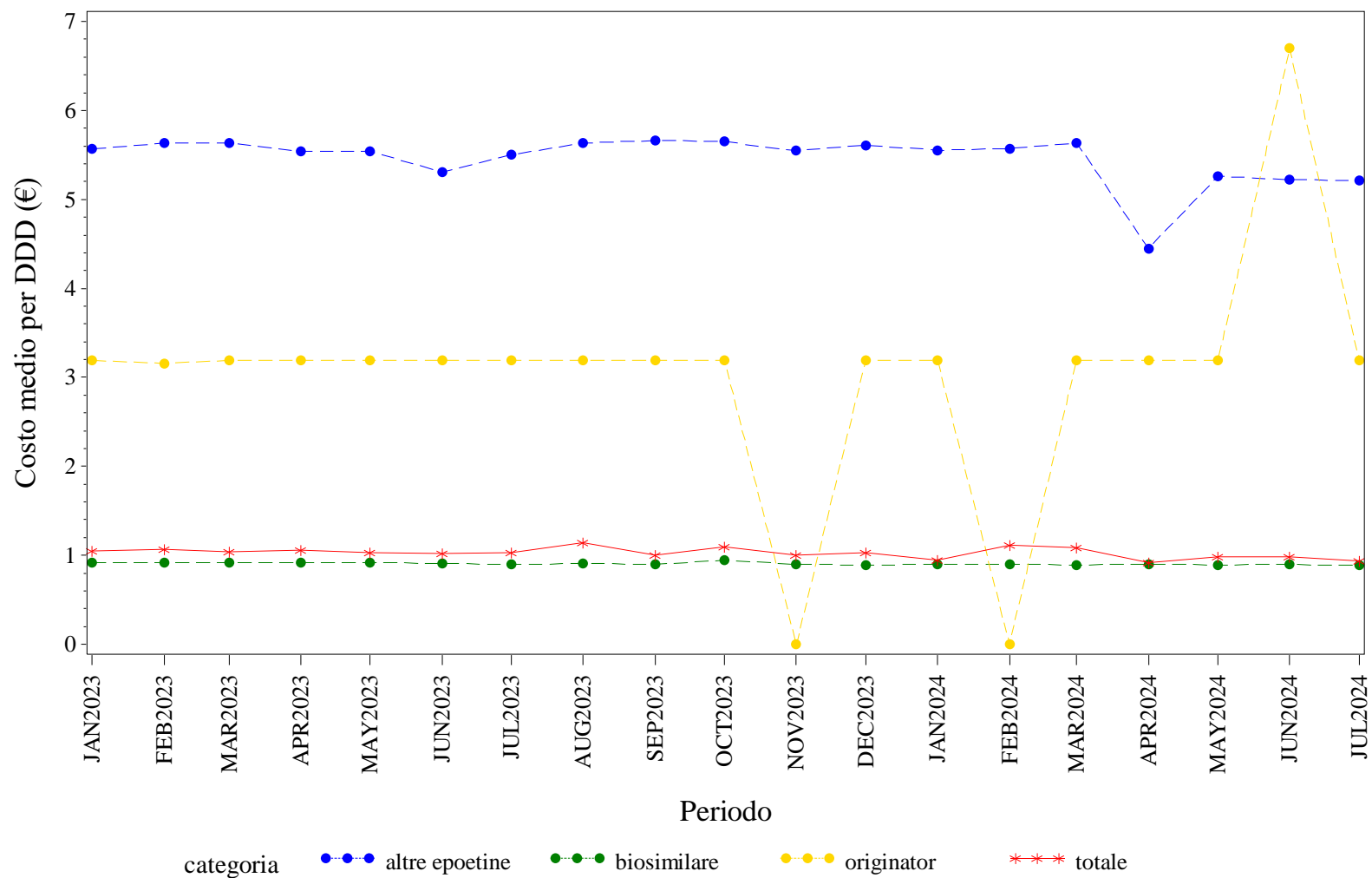

Elaborazione AIFA – Ufficio Monitoraggio della spesa farmaceutica
Dato NSIS/Tracciabilita' aggiornato lug-2024

PIEMONTE. EPOETINE - Andamento mensile del costo medio per unità posologica per la categoria terapeutica (ATC IV)
(Fonte: NSIS-Tracciabilità del farmaco)

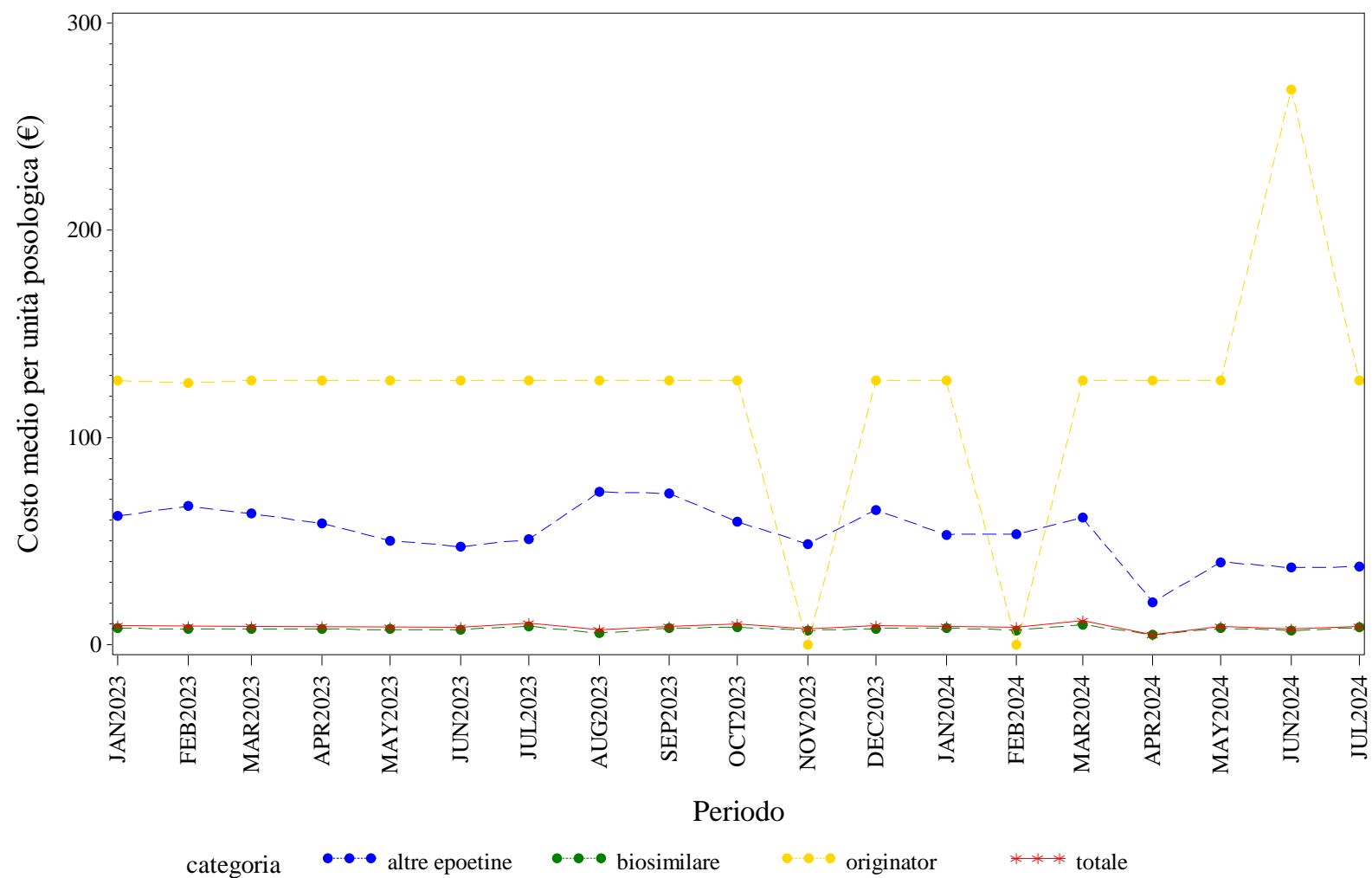

Elaborazione AIFA – Ufficio Monitoraggio della spesa farmaceutica
Dato NSIS/Tracciabilita' aggiornato lug-2024

PIEMONTE. FATTORI DELLA CRESCITA - Andamento mensile del prezzo medio per confezione per la categoria terapeutica (ATC IV)
(Fonte: NSIS-Tracciabilità del farmaco)

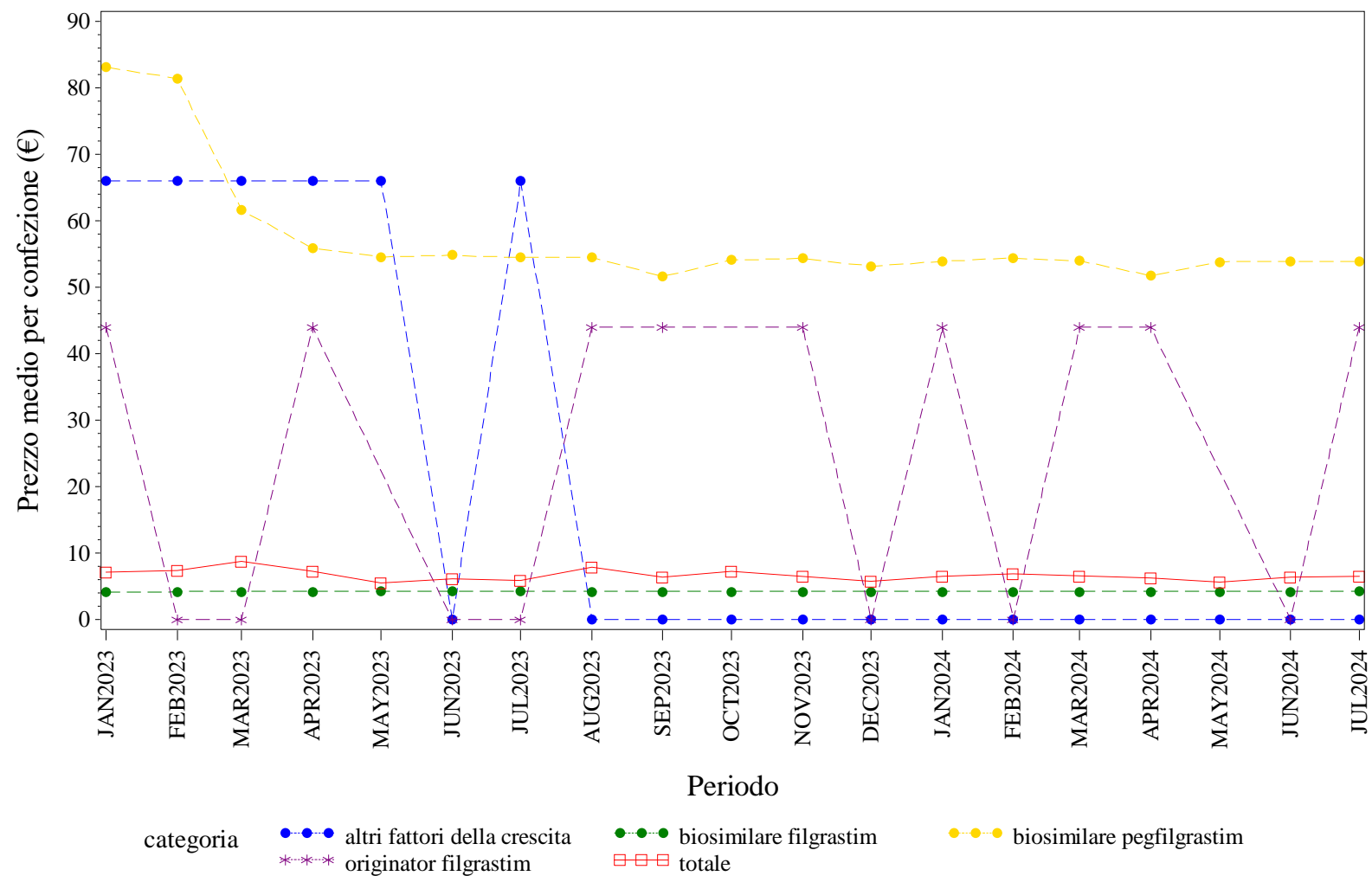

Elaborazione AIFA – Ufficio Monitoraggio della spesa farmaceutica
Dato NSIS/Tracciabilità aggiornato lug-2024

PIEMONTE. FATTORI DELLA CRESCITA - Andamento mensile del costo medio per DDD per la categoria terapeutica (ATC IV)
(Fonte: NSIS-Tracciabilità del farmaco)

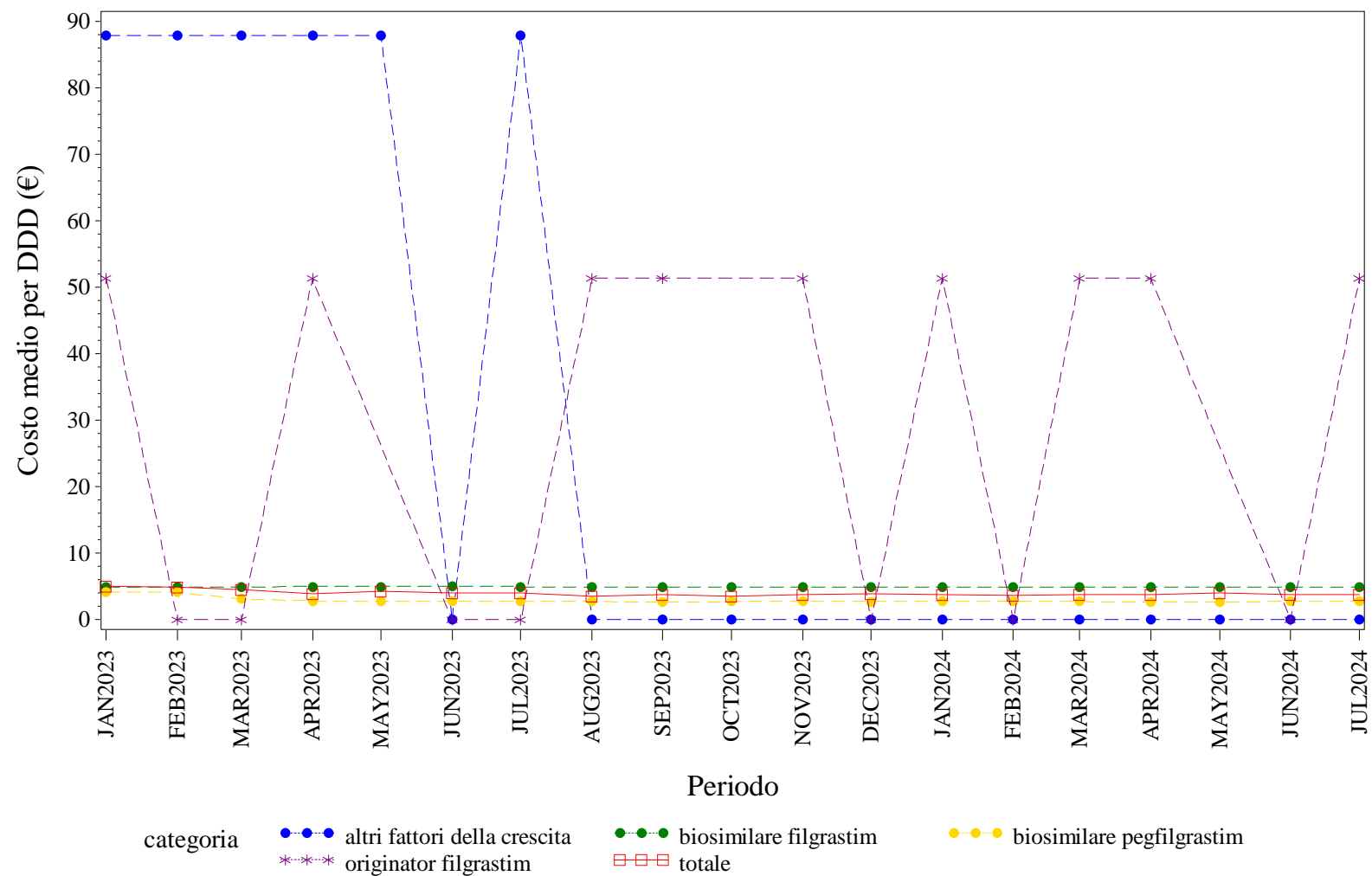

Elaborazione AIFA – Ufficio Monitoraggio della spesa farmaceutica
Dato NSIS/Tracciabilità' aggiornato lug-2024

PIEMONTE. FATTORI DELLA CRESCITA - Andamento mensile del costo medio per unità posologica per la categoria terapeutica (ATC IV)
(Fonte: NSIS-Tracciabilità del farmaco)

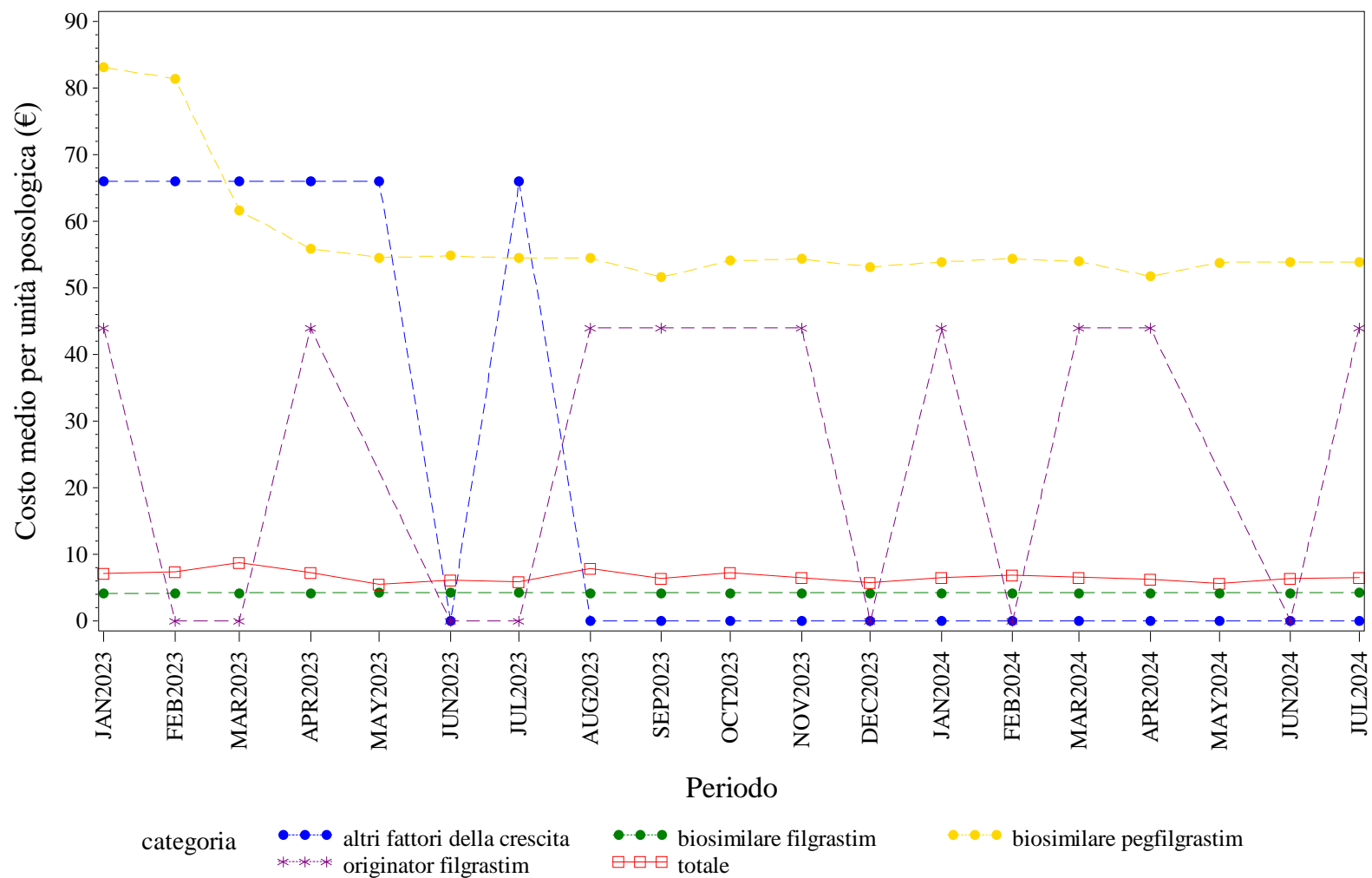

Elaborazione AIFA – Ufficio Monitoraggio della spesa farmaceutica
Dato NSIS/Tracciabilità aggiornato lug-2024







PIEMONTE. INSULINE COMBinate (LONG/INTERMEDIATE CON FAST) - Andamento mensile del prezzo medio per confezione per la categoria terapeutica (ATC IV)
(Fonte: NSIS-Tracciabilità del farmaco)

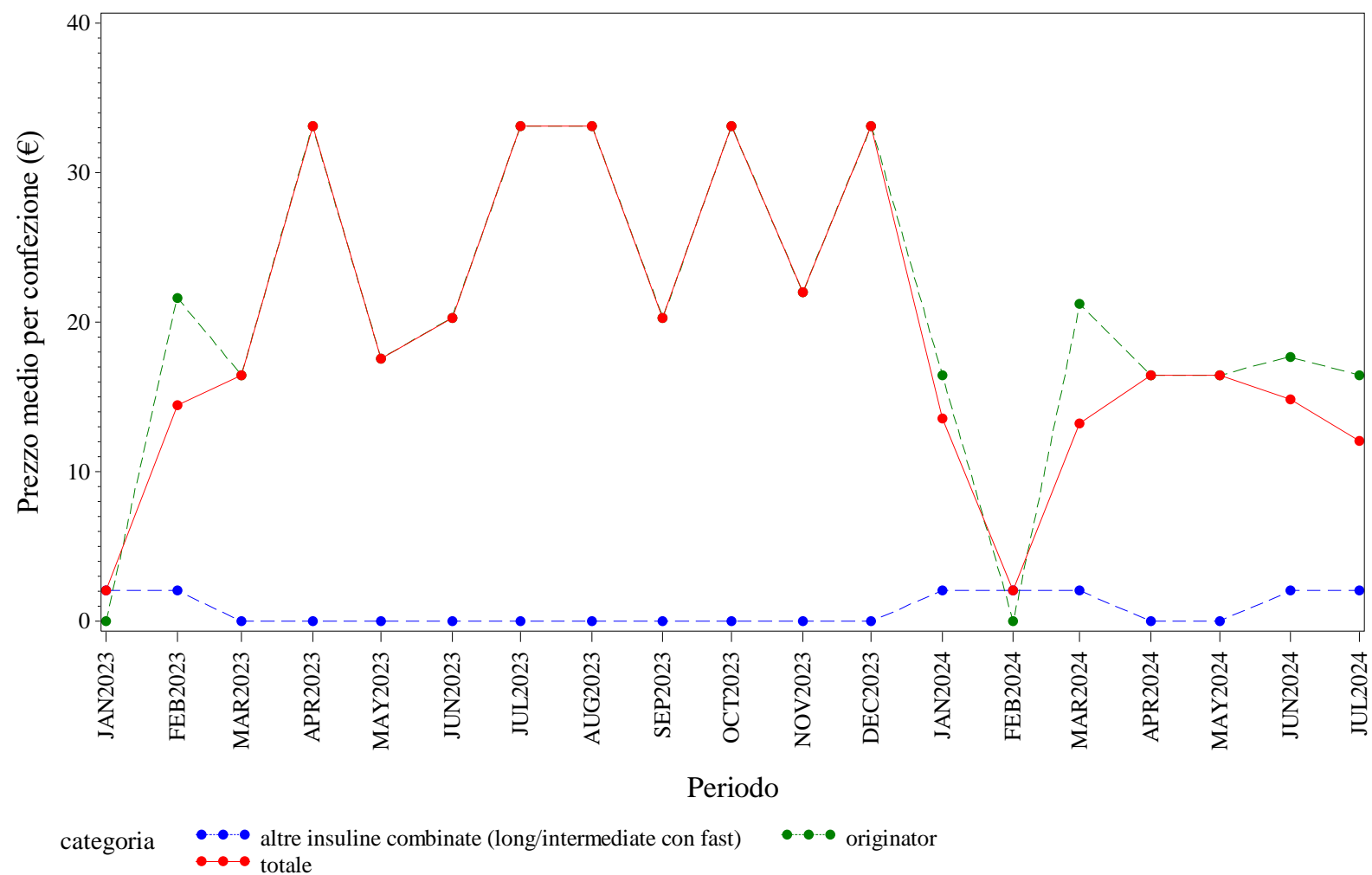

Elaborazione AIFA – Ufficio Monitoraggio della spesa farmaceutica
Dato NSIS/Tracciabilita' aggiornato lug-2024

PIEMONTE. INSULINE COMBinate (LONG/INTERMEDIATE CON FAST) - Andamento mensile del costo medio per DDD per la categoria terapeutica (ATC IV)
(Fonte: NSIS-Tracciabilità del farmaco)

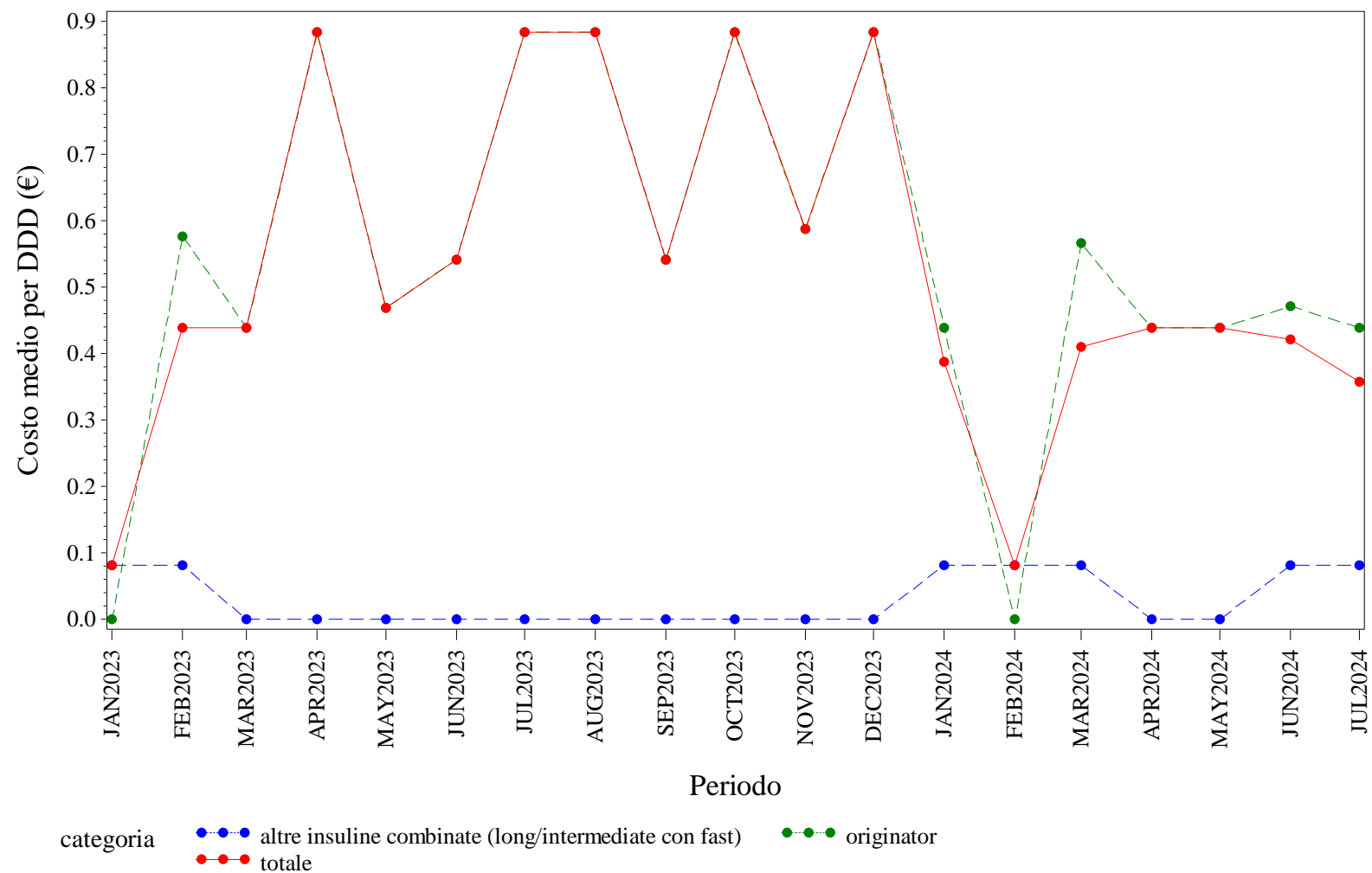

Elaborazione AIFA – Ufficio Monitoraggio della spesa farmaceutica
Dato NSIS/Tracciabilità' aggiornato lug-2024

PIEMONTE. INSULINE COMBinate (LONG/INTERMEDIATE CON FAST) - Andamento mensile del costo medio per unità posologica per la categoria terapeutica (ATC IV)
(Fonte: NSIS-Tracciabilità del farmaco)

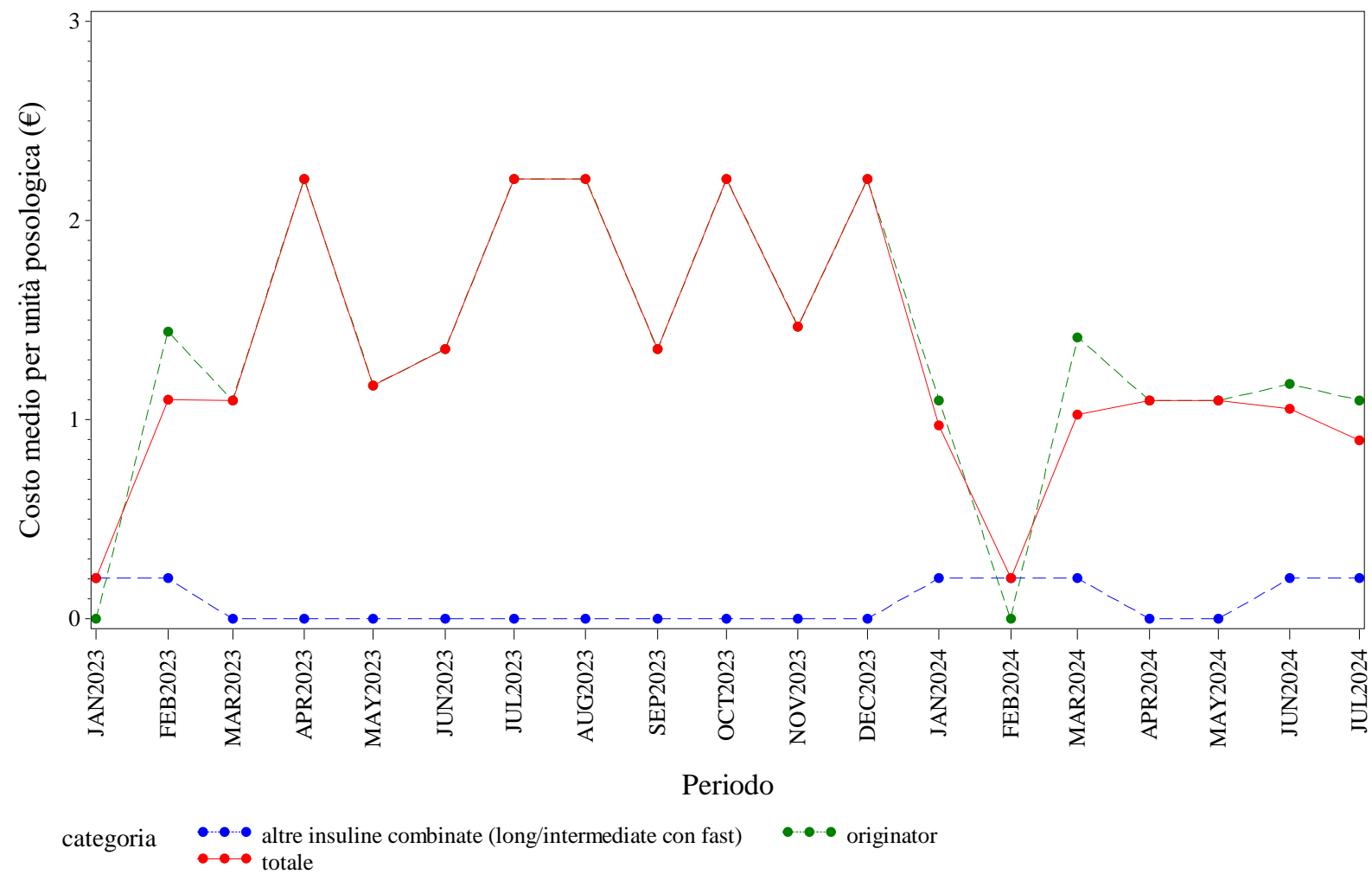

Elaborazione AIFA – Ufficio Monitoraggio della spesa farmaceutica
Dato NSIS/Tracciabilità' aggiornato lug-2024

PIEMONTE. INSULINE FAST ACTING - Andamento mensile del prezzo medio per confezione per la categoria terapeutica (ATC IV)
(Fonte: NSIS-Tracciabilità del farmaco)

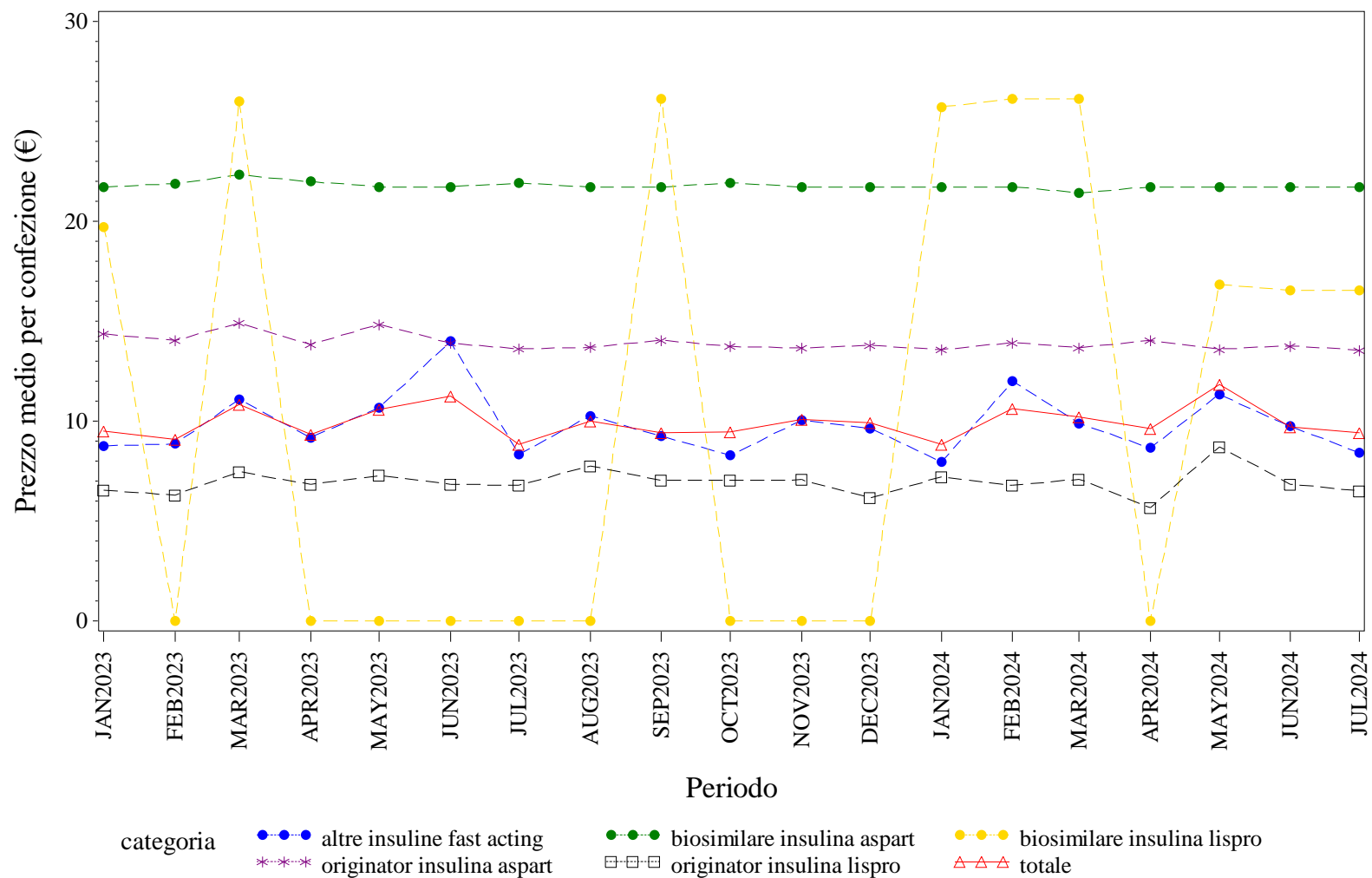

Elaborazione AIFA – Ufficio Monitoraggio della spesa farmaceutica
Dato NSIS/Tracciabilità' aggiornato lug-2024

PIEMONTE. INSULINE FAST ACTING - Andamento mensile del costo medio per DDD per la categoria terapeutica (ATC IV)
(Fonte: NSIS-Tracciabilità del farmaco)

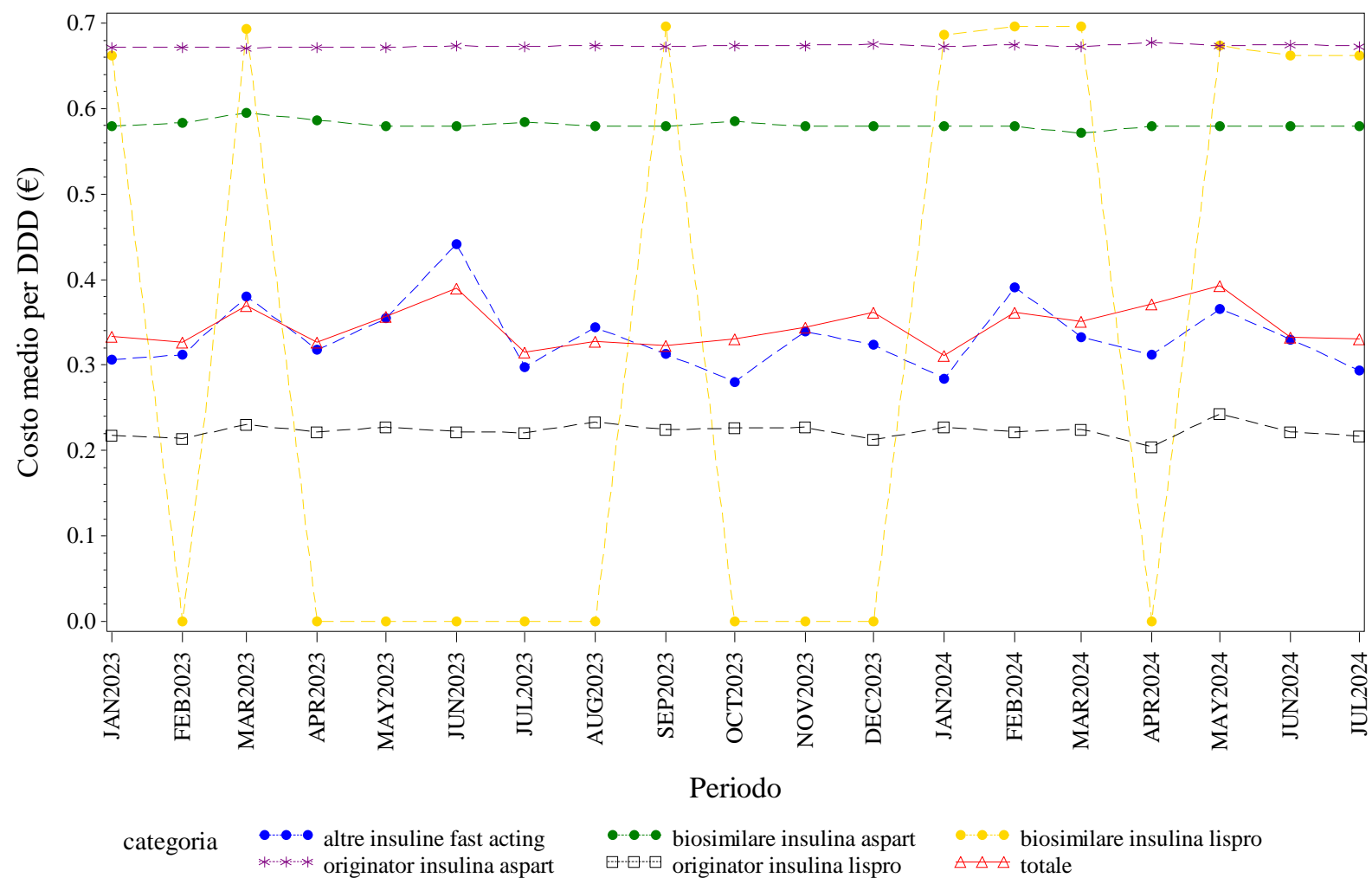

Elaborazione AIFA – Ufficio Monitoraggio della spesa farmaceutica
Dato NSIS/Tracciabilità' aggiornato lug-2024

PIEMONTE. INSULINE FAST ACTING - Andamento mensile del costo medio per unità posologica per la categoria terapeutica (ATC IV)
(Fonte: NSIS-Tracciabilità del farmaco)

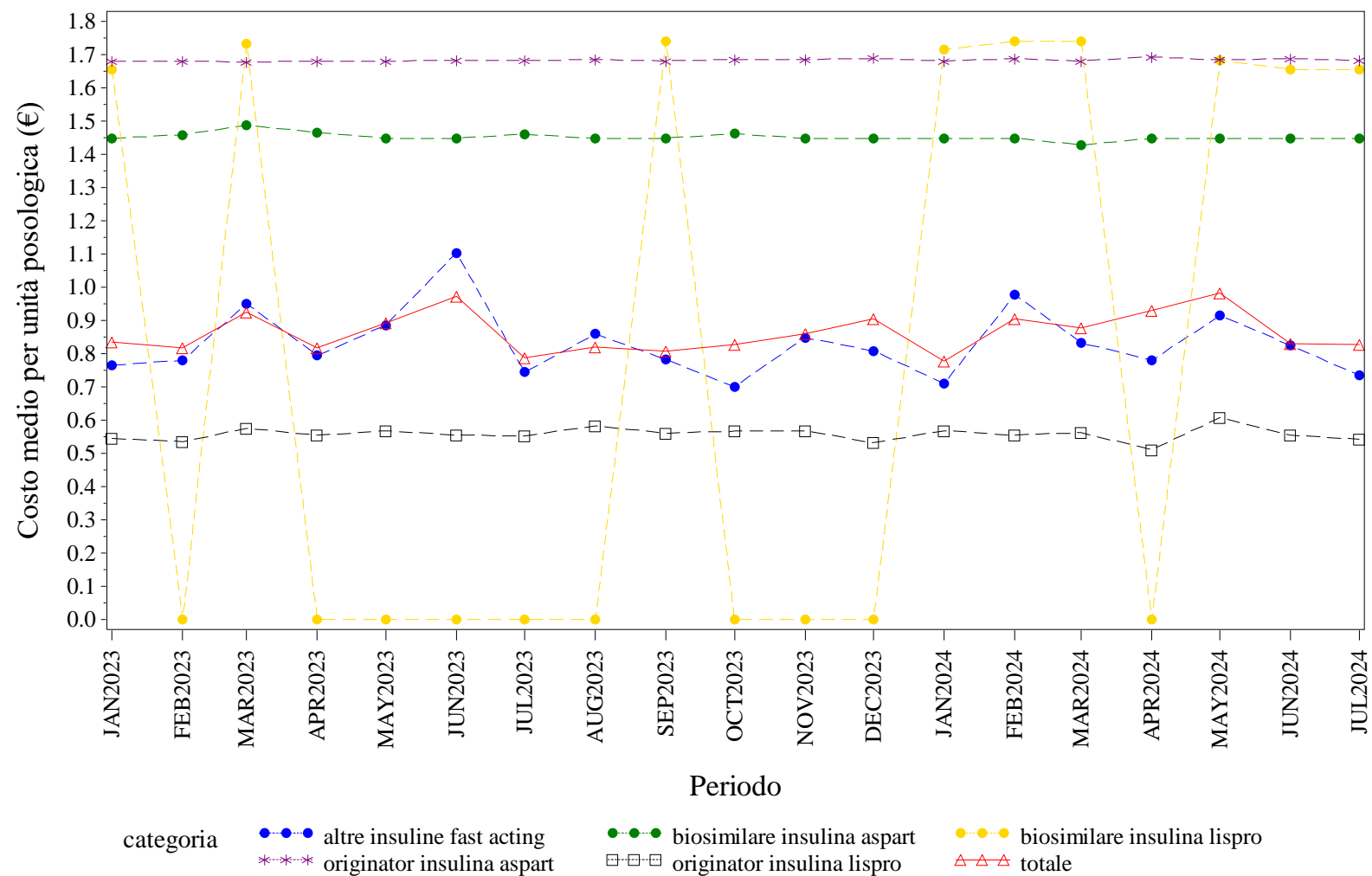

Elaborazione AIFA – Ufficio Monitoraggio della spesa farmaceutica
Dato NSIS/Tracciabilità' aggiornato lug-2024

PIEMONTE. INSULINE INTERMEDIATE ACTING - Andamento mensile del prezzo medio per confezione per la categoria terapeutica (ATC IV)
(Fonte: NSIS-Tracciabilità del farmaco)

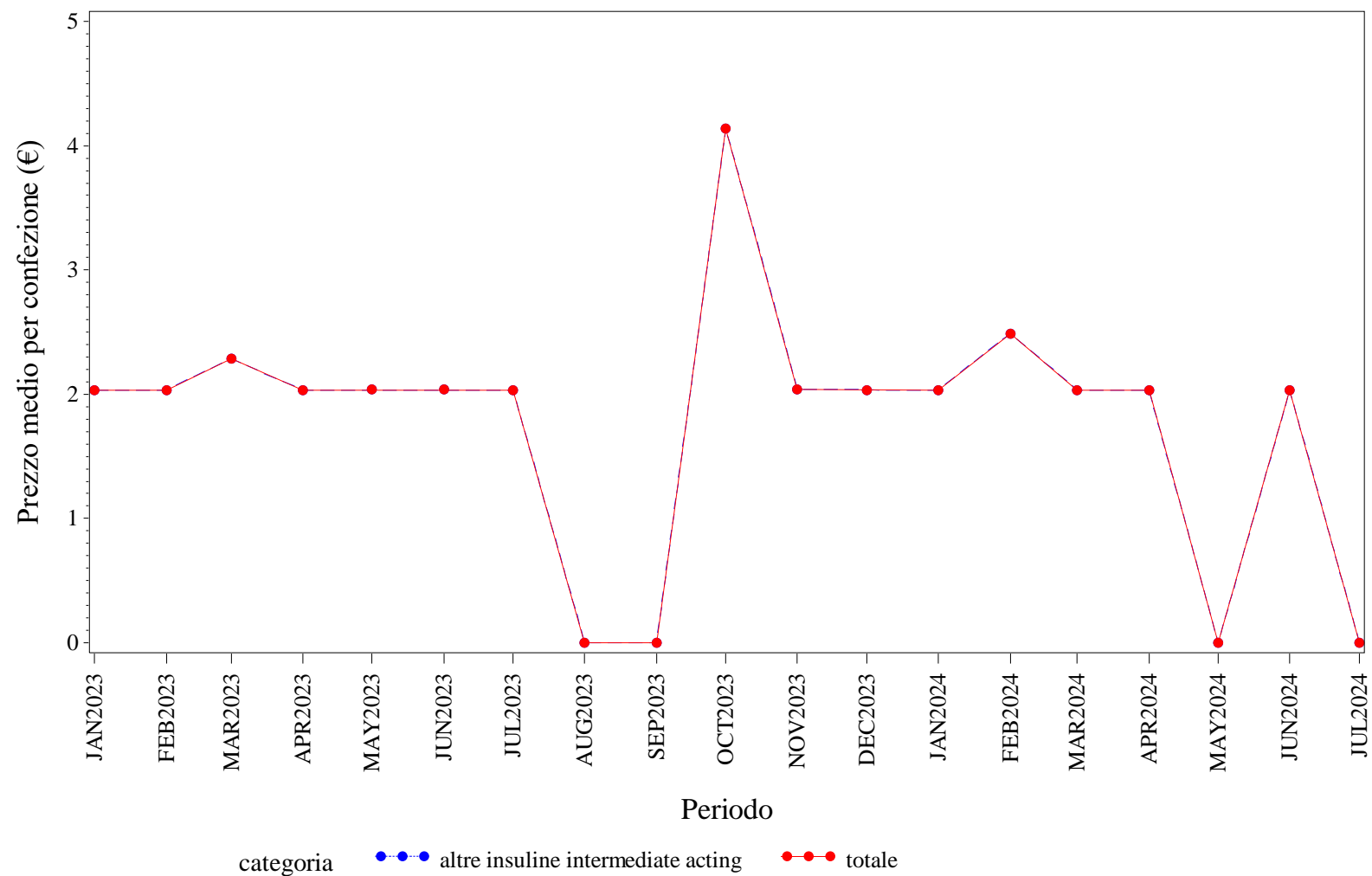

Elaborazione AIFA – Ufficio Monitoraggio della spesa farmaceutica
Dato NSIS/Tracciabilità' aggiornato lug-2024

PIEMONTE. INSULINE INTERMEDIATE ACTING - Andamento mensile del costo medio per DDD per la categoria terapeutica (ATC IV)

(Fonte: NSIS-Tracciabilità del farmaco)

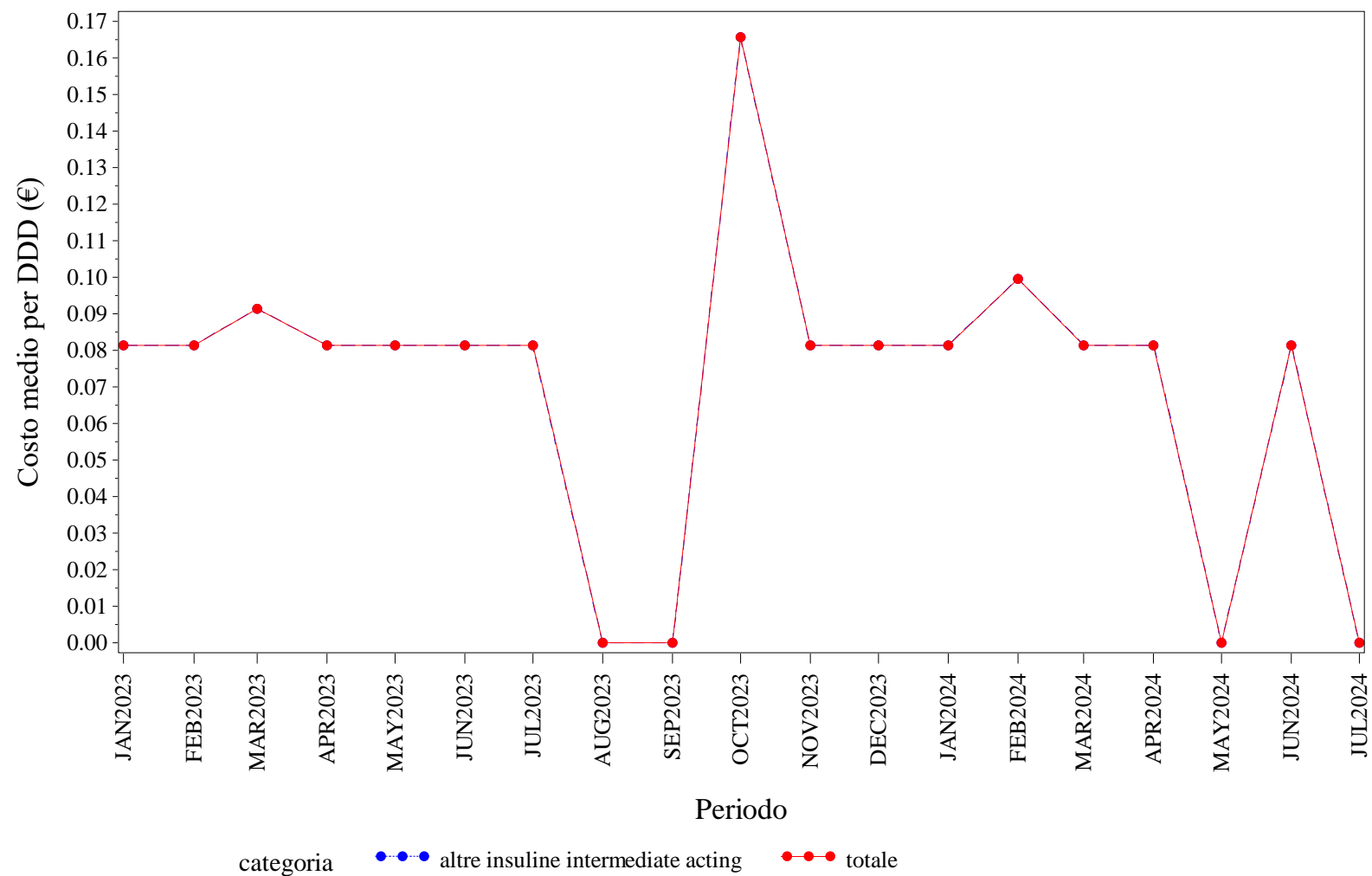

Elaborazione AIFA – Ufficio Monitoraggio della spesa farmaceutica
Dato NSIS/Tracciabilità' aggiornato lug-2024

PIEMONTE. INSULINE INTERMEDIATE ACTING - Andamento mensile del costo medio per unità posologica per la categoria terapeutica (ATC IV)
(Fonte: NSIS-Tracciabilità del farmaco)

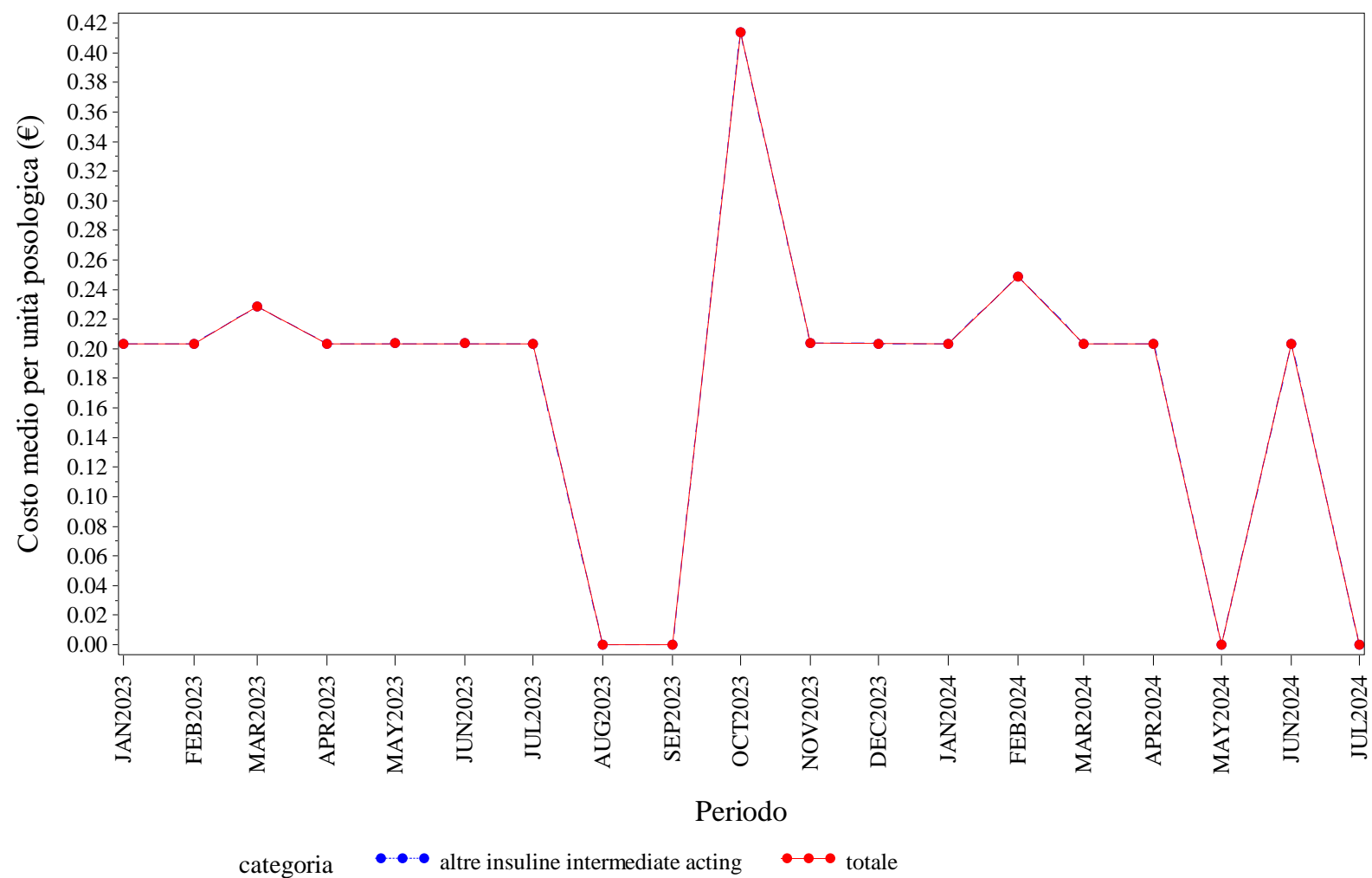

Elaborazione AIFA – Ufficio Monitoraggio della spesa farmaceutica
Dato NSIS/Tracciabilità' aggiornato lug-2024

PIEMONTE. INSULINE LONG ACTING - Andamento mensile del prezzo medio per confezione per la categoria terapeutica (ATC IV)
(Fonte: NSIS-Tracciabilità del farmaco)

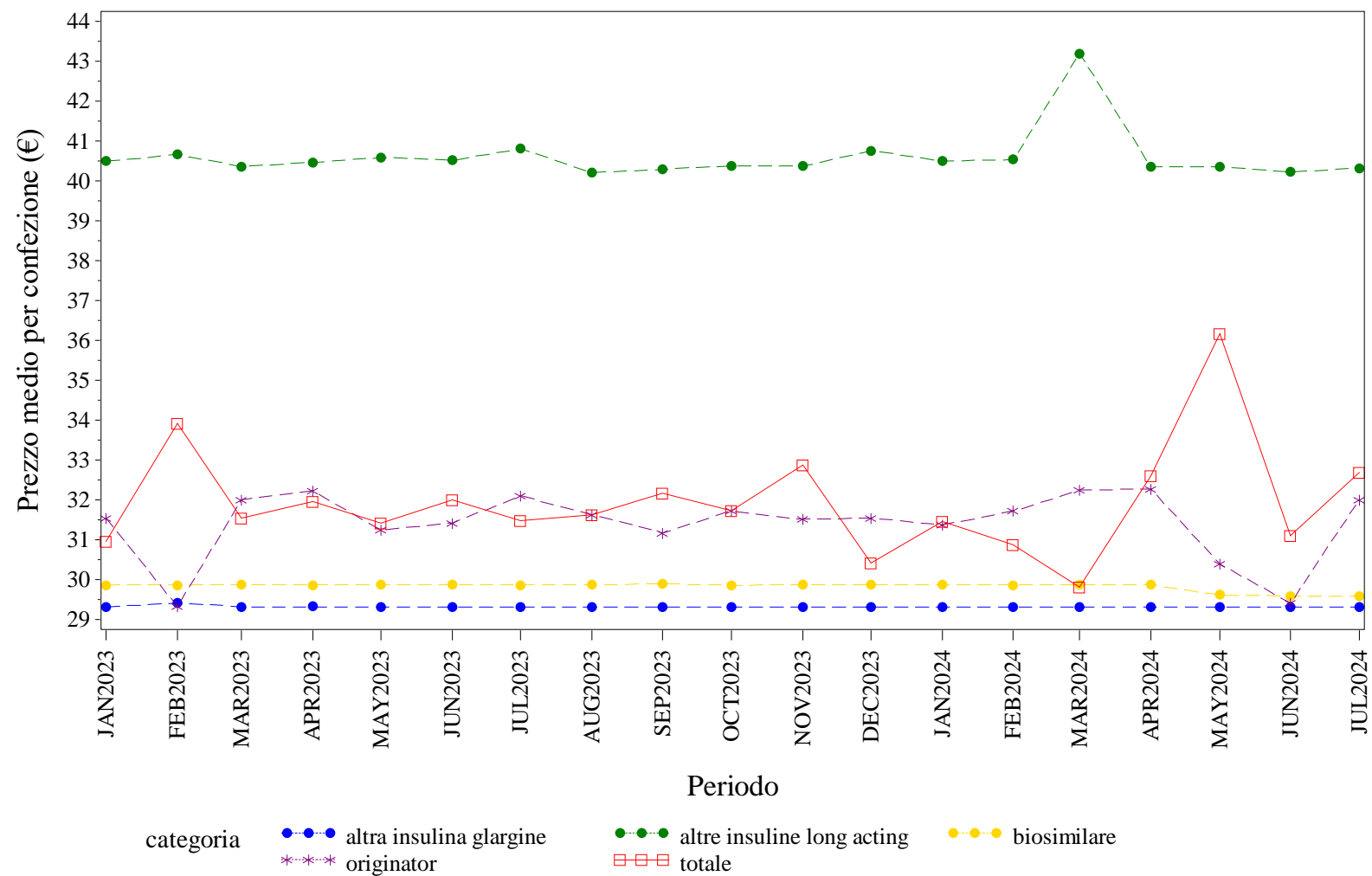

Elaborazione AIFA – Ufficio Monitoraggio della spesa farmaceutica
Dato NSIS/Tracciabilita' aggiornato lug-2024





PIEMONTE. NATALIZUMAB - Andamento mensile del prezzo medio per confezione per la categoria terapeutica (ATC IV)
(Fonte: NSIS-Tracciabilità del farmaco)

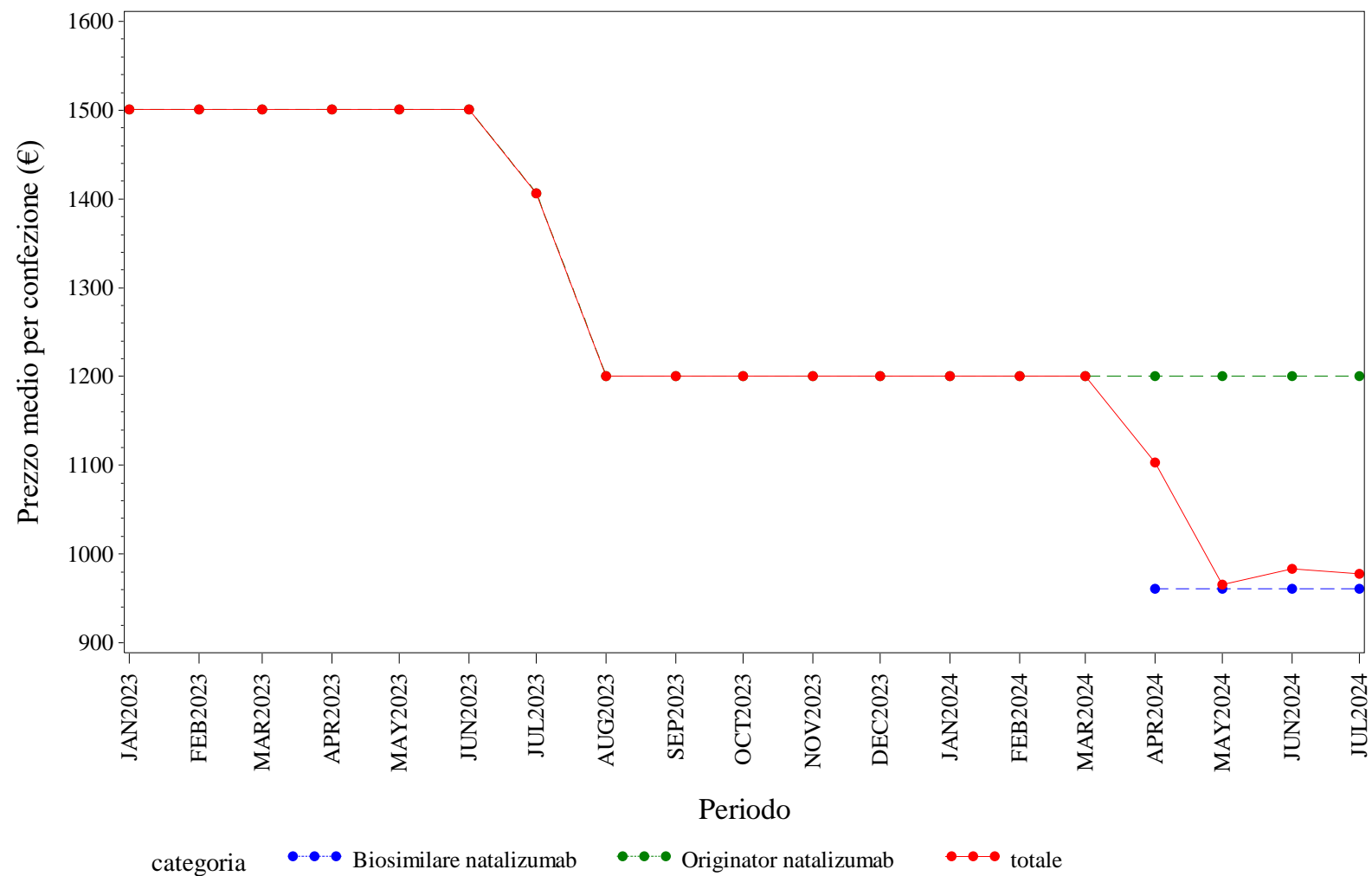

Elaborazione AIFA – Ufficio Monitoraggio della spesa farmaceutica
Dato NSIS/Tracciabilita' aggiornato lug-2024

PIEMONTE. NATALIZUMAB - Andamento mensile del costo medio per DDD per la categoria terapeutica (ATC IV)
(Fonte: NSIS-Tracciabilità del farmaco)

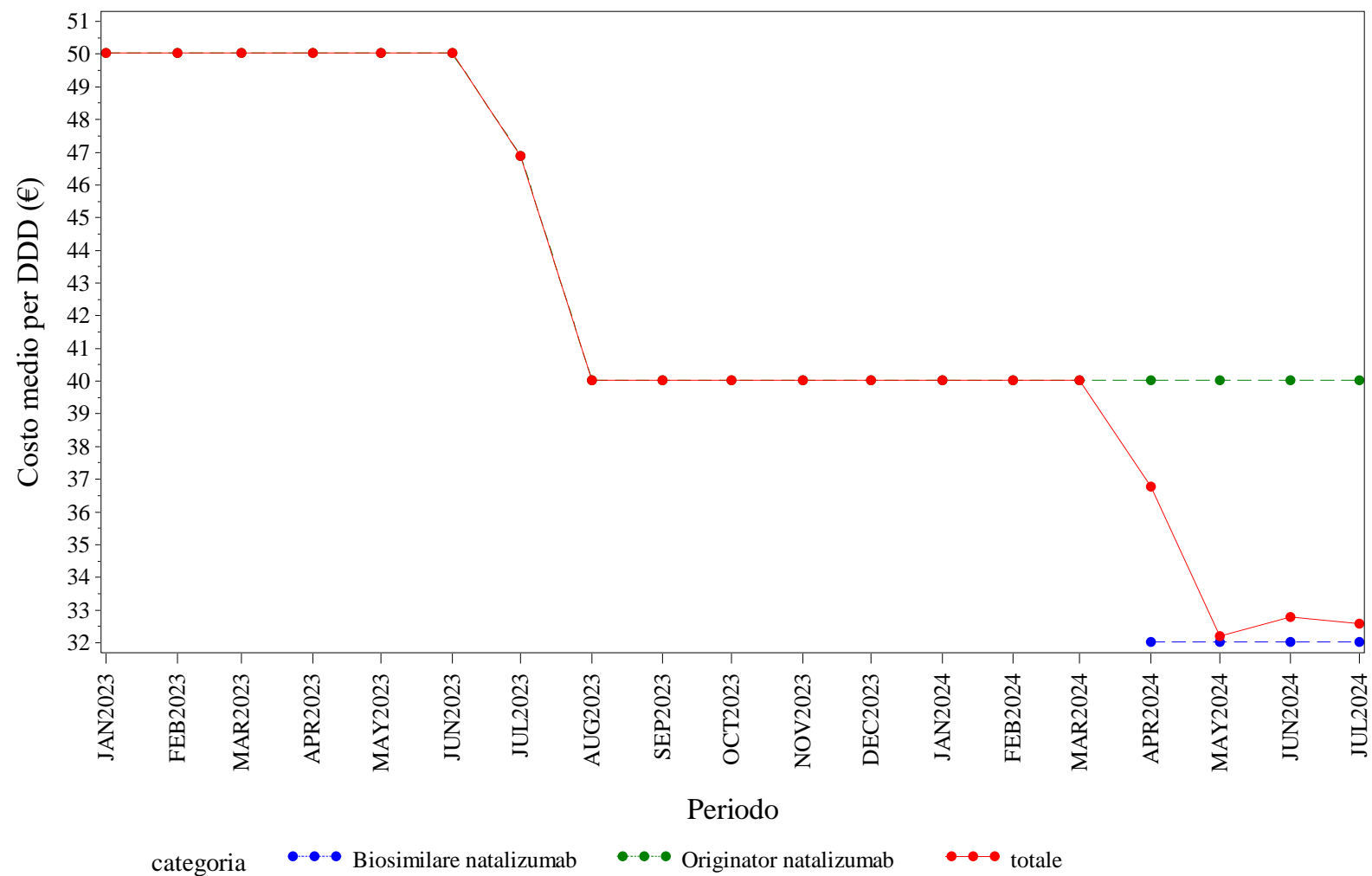

Elaborazione AIFA – Ufficio Monitoraggio della spesa farmaceutica
Dato NSIS/Tracciabilità' aggiornato lug-2024

PIEMONTE. NATALIZUMAB - Andamento mensile del costo medio per unità posologica per la categoria terapeutica (ATC IV)
(Fonte: NSIS-Tracciabilità del farmaco)

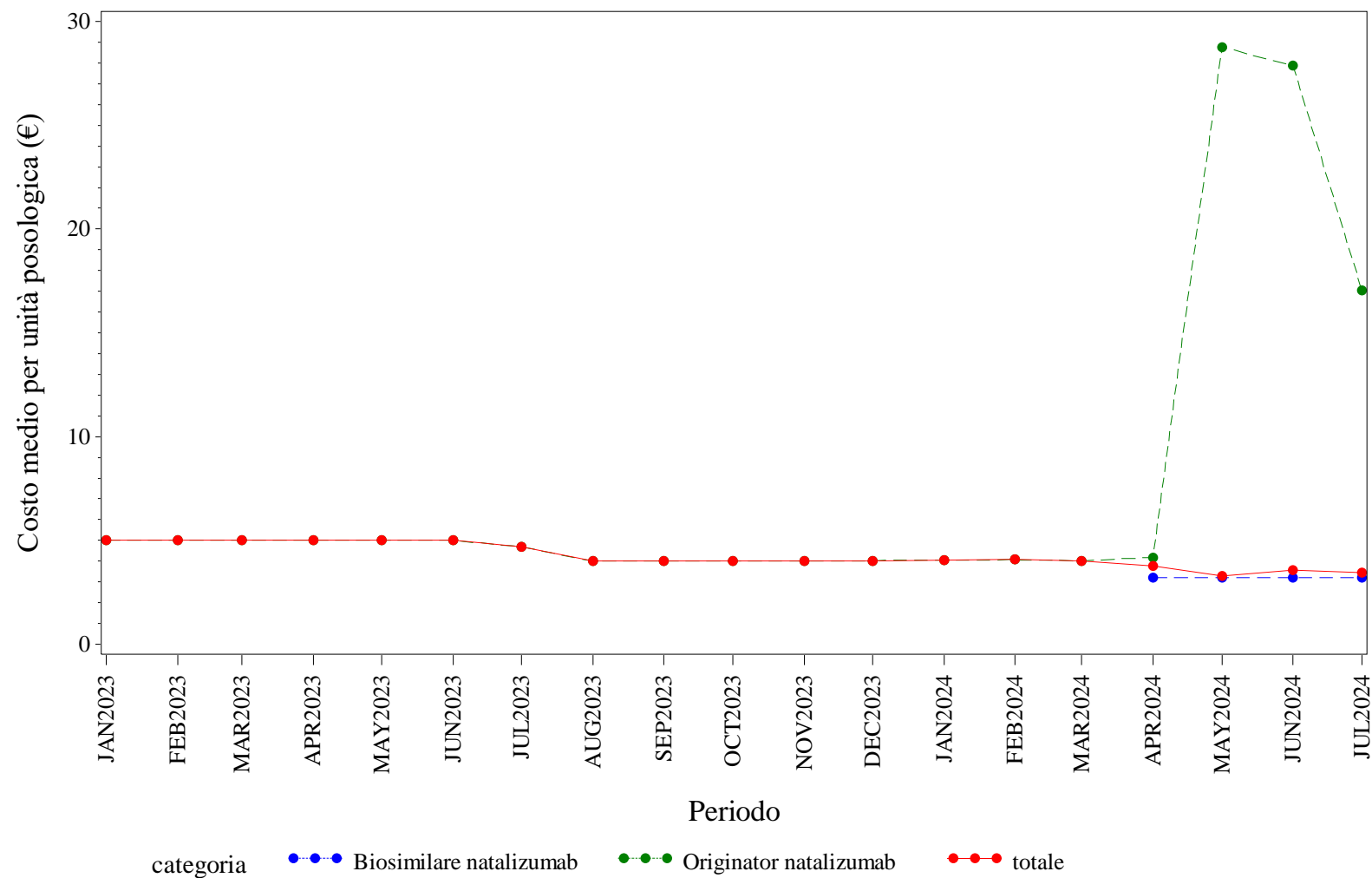

Elaborazione AIFA – Ufficio Monitoraggio della spesa farmaceutica
Dato NSIS/Tracciabilità' aggiornato lug-2024

PIEMONTE. RANIBIZUMAB - Andamento mensile del prezzo medio per confezione per la categoria terapeutica (ATC IV)
(Fonte: NSIS-Tracciabilità del farmaco)

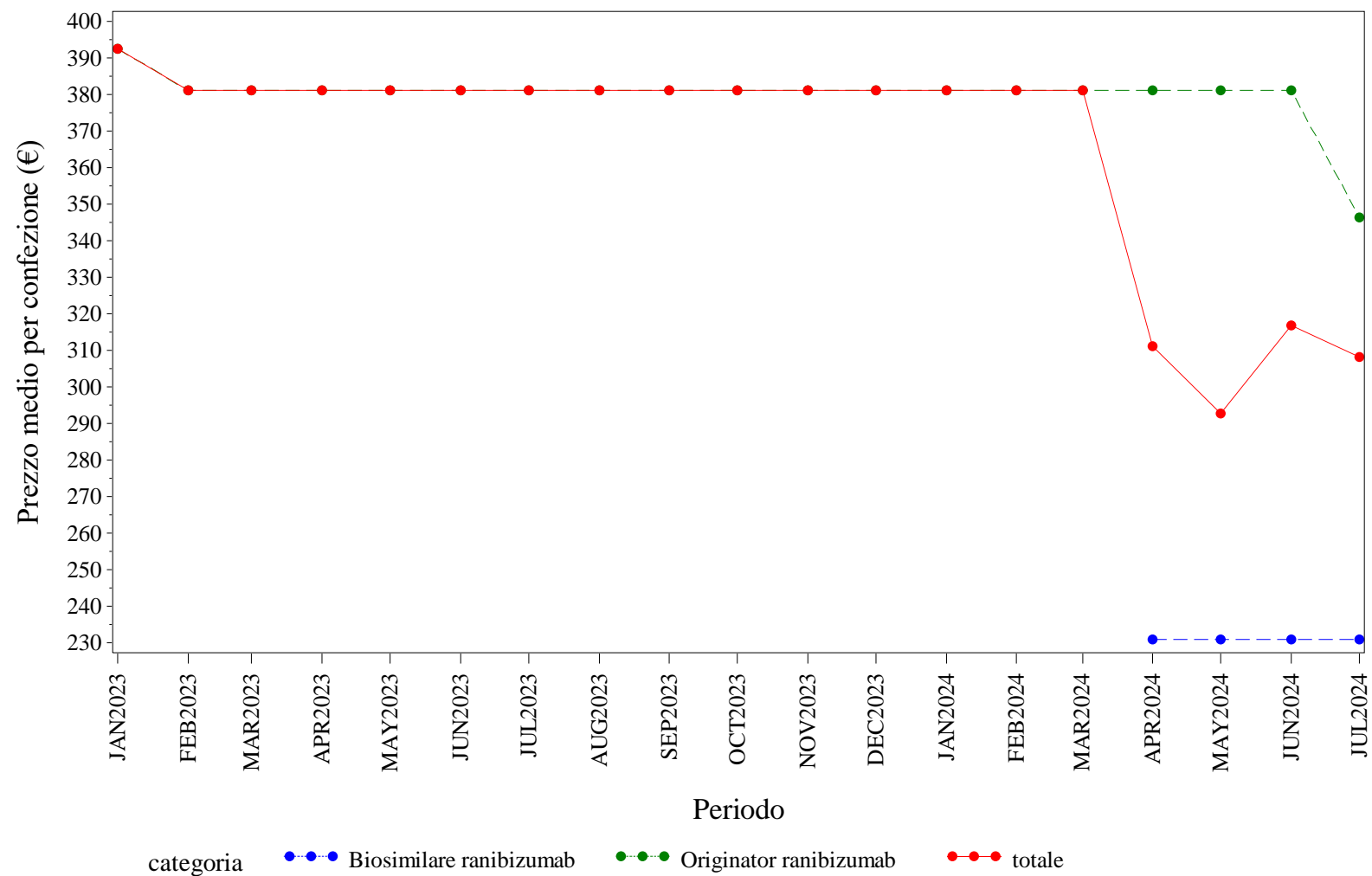

Elaborazione AIFA – Ufficio Monitoraggio della spesa farmaceutica
Dato NSIS/Tracciabilità' aggiornato lug-2024

PIEMONTE. RANIBIZUMAB - Andamento mensile del costo medio per DDD per la categoria terapeutica (ATC IV)
(Fonte: NSIS-Tracciabilità del farmaco)

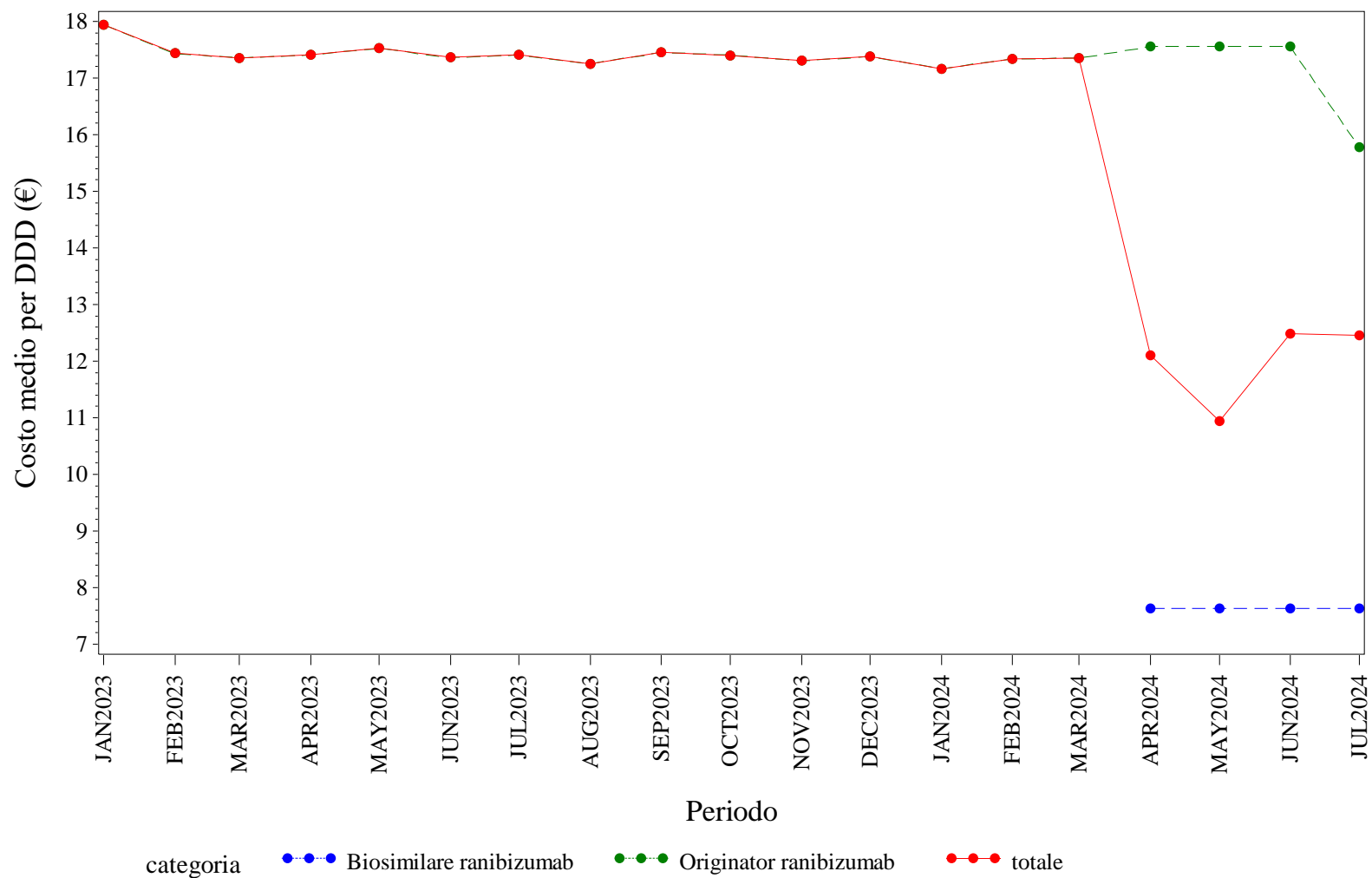

Elaborazione AIFA – Ufficio Monitoraggio della spesa farmaceutica
Dato NSIS/Tracciabilita' aggiornato lug-2024

PIEMONTE. RANIBIZUMAB - Andamento mensile del costo medio per unità posologica per la categoria terapeutica (ATC IV)
(Fonte: NSIS-Tracciabilità del farmaco)

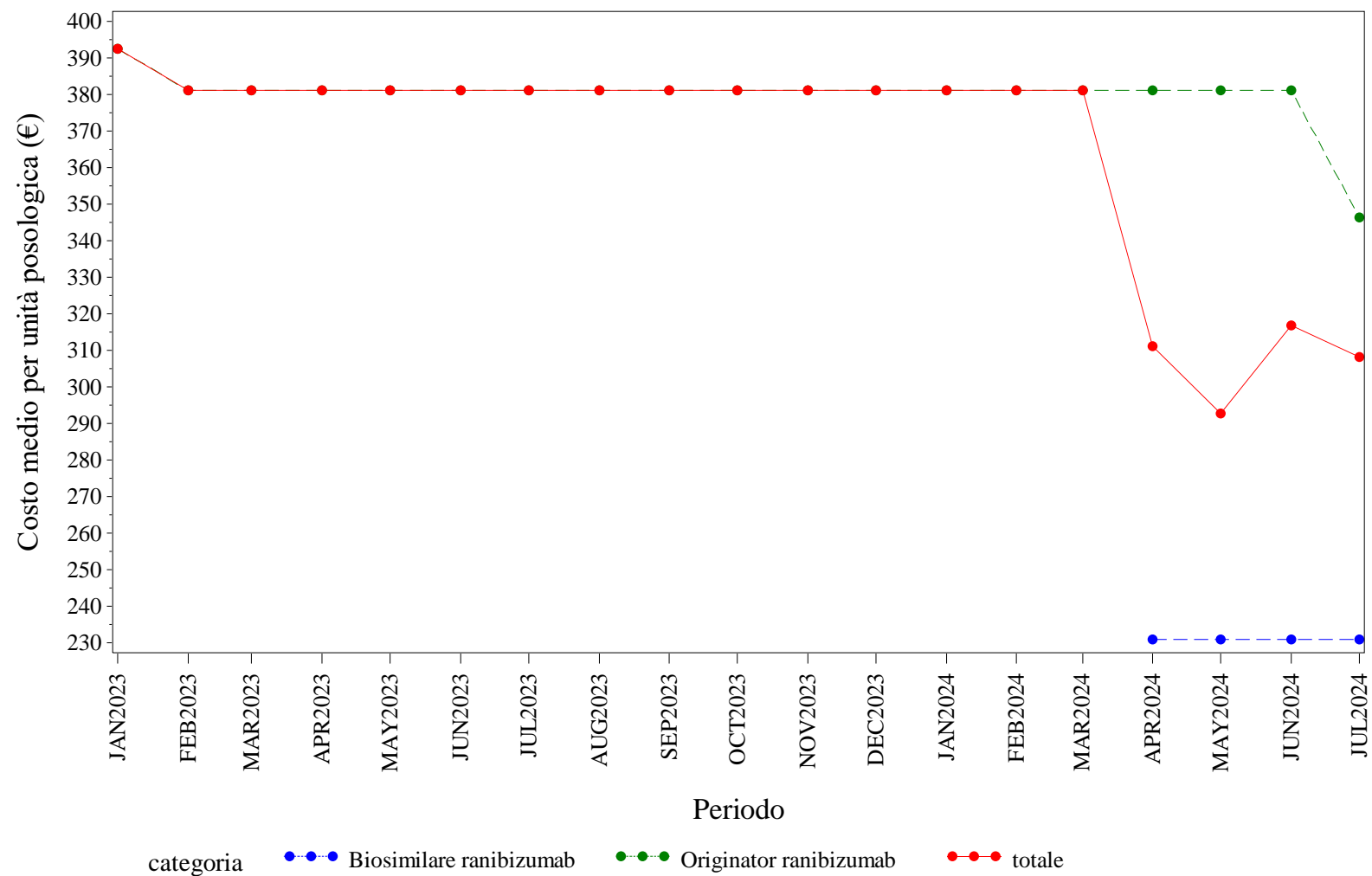

Elaborazione AIFA – Ufficio Monitoraggio della spesa farmaceutica
Dato NSIS/Tracciabilità' aggiornato lug-2024

PIEMONTE. RITUXIMAB - Andamento mensile del prezzo medio per confezione per la categoria terapeutica (ATC IV)
(Fonte: NSIS-Tracciabilità del farmaco)

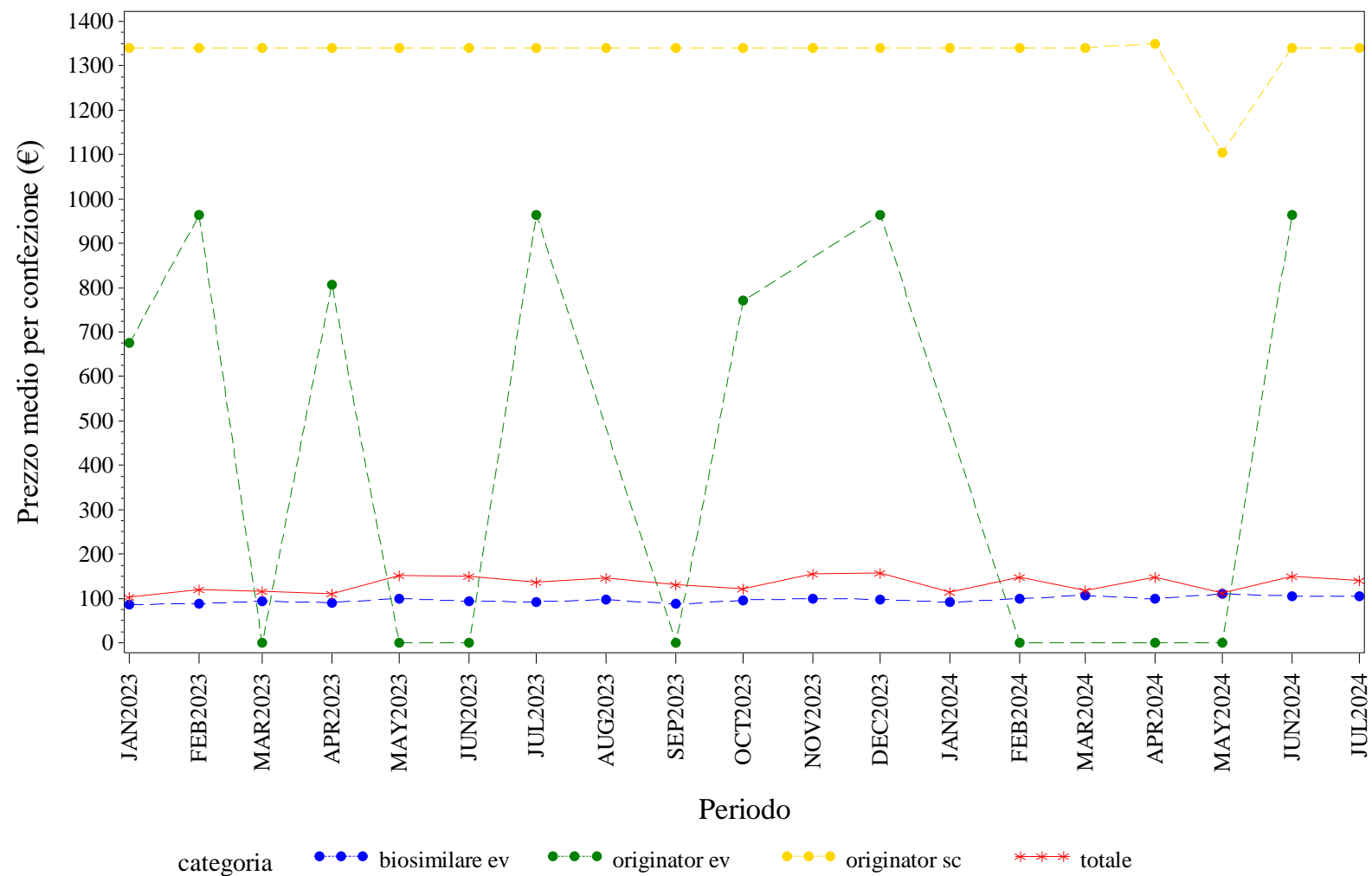

Elaborazione AIFA – Ufficio Monitoraggio della spesa farmaceutica
Dato NSIS/Tracciabilita' aggiornato lug-2024

PIEMONTE. RITUXIMAB - Andamento mensile del costo medio per DDD per la categoria terapeutica (ATC IV)
(Fonte: NSIS-Tracciabilità del farmaco)

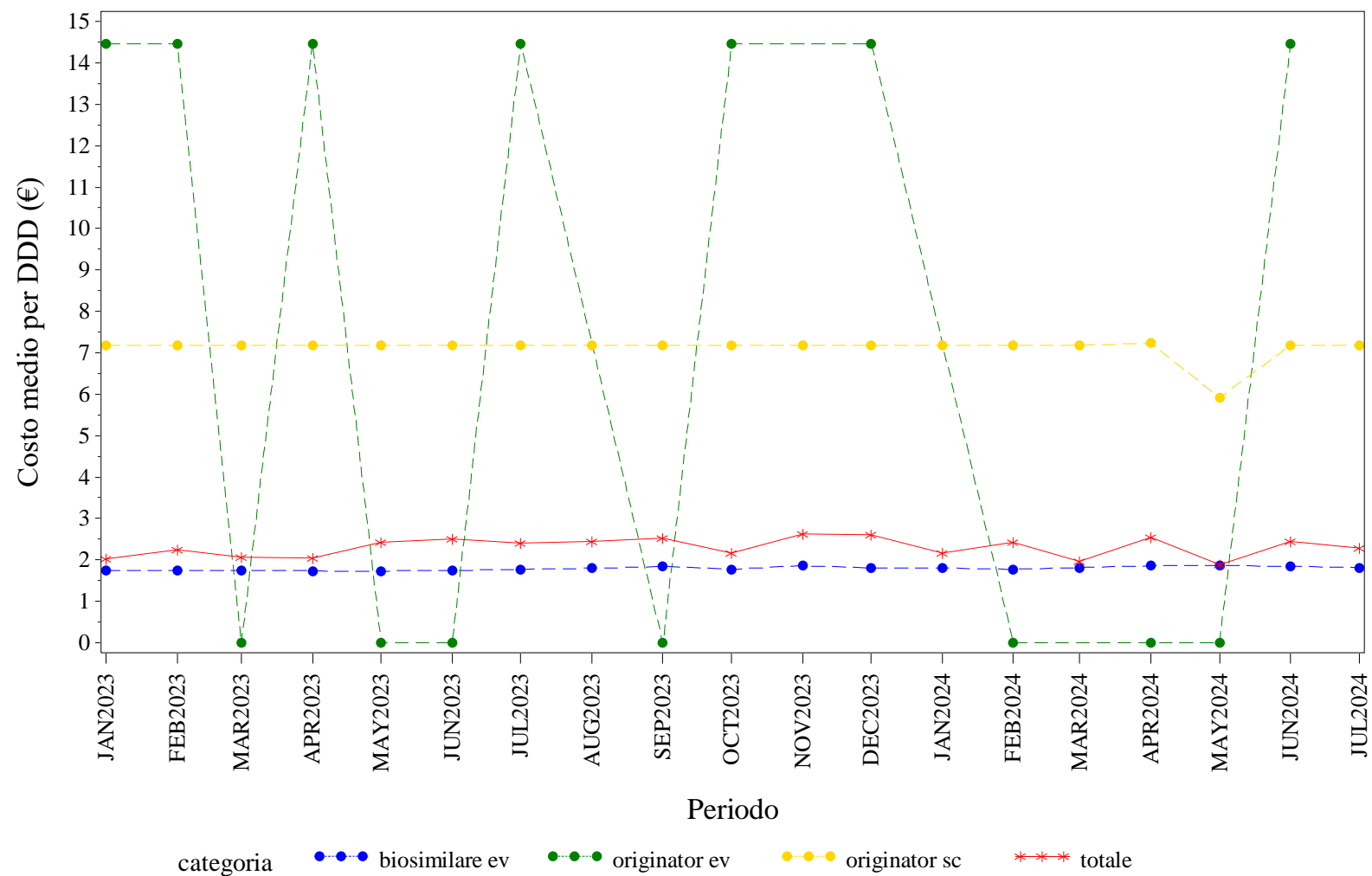

Elaborazione AIFA – Ufficio Monitoraggio della spesa farmaceutica
Dato NSIS/Tracciabilità' aggiornato lug-2024

PIEMONTE. RITUXIMAB - Andamento mensile del costo medio per unità posologica per la categoria terapeutica (ATC IV)
(Fonte: NSIS-Tracciabilità del farmaco)

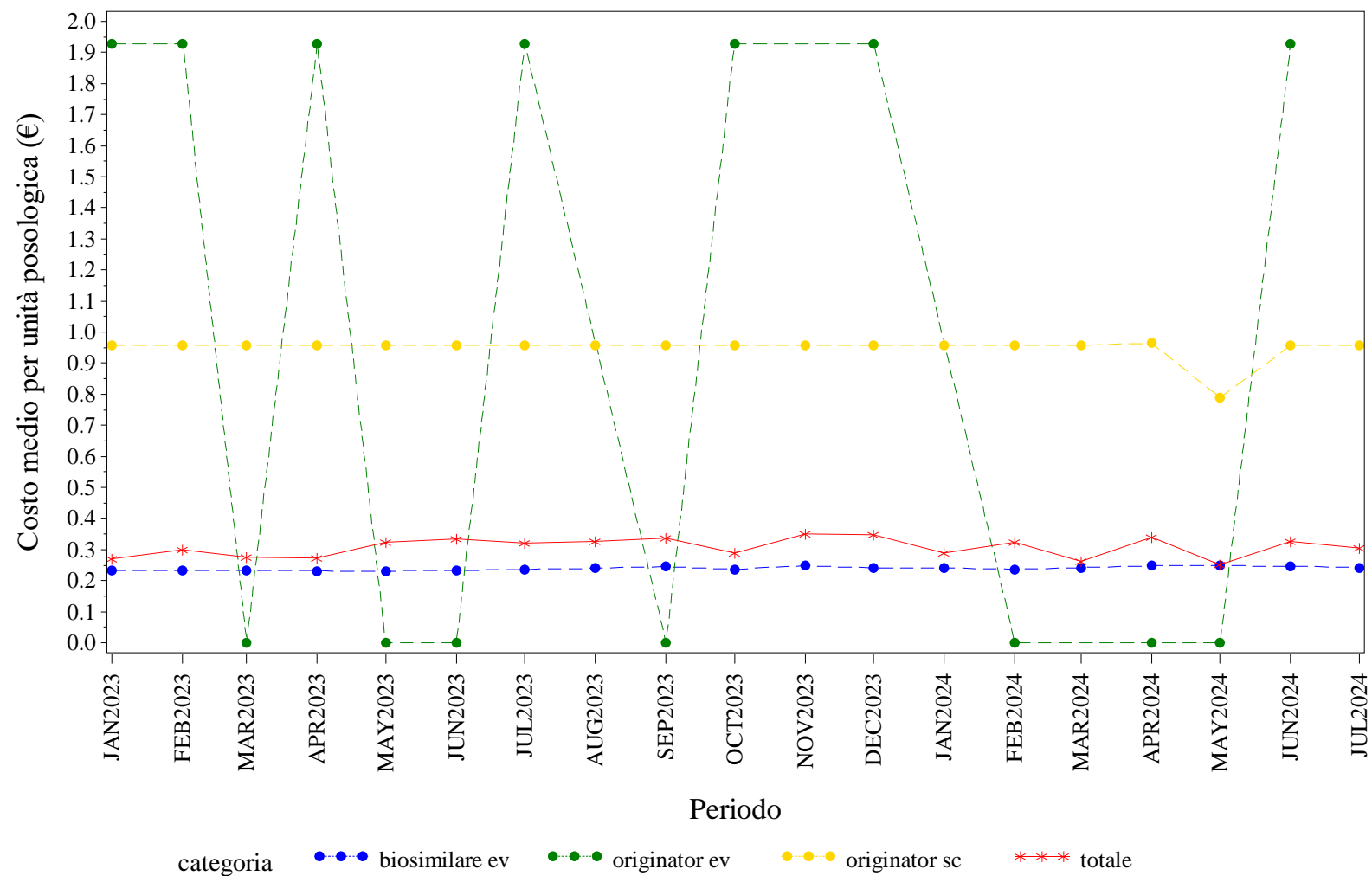

Elaborazione AIFA – Ufficio Monitoraggio della spesa farmaceutica
Dato NSIS/Tracciabilità' aggiornato lug-2024

PIEMONTE. SOMATROPINE - Andamento mensile del prezzo medio per confezione per la categoria terapeutica (ATC IV)
(Fonte: NSIS-Tracciabilità del farmaco)

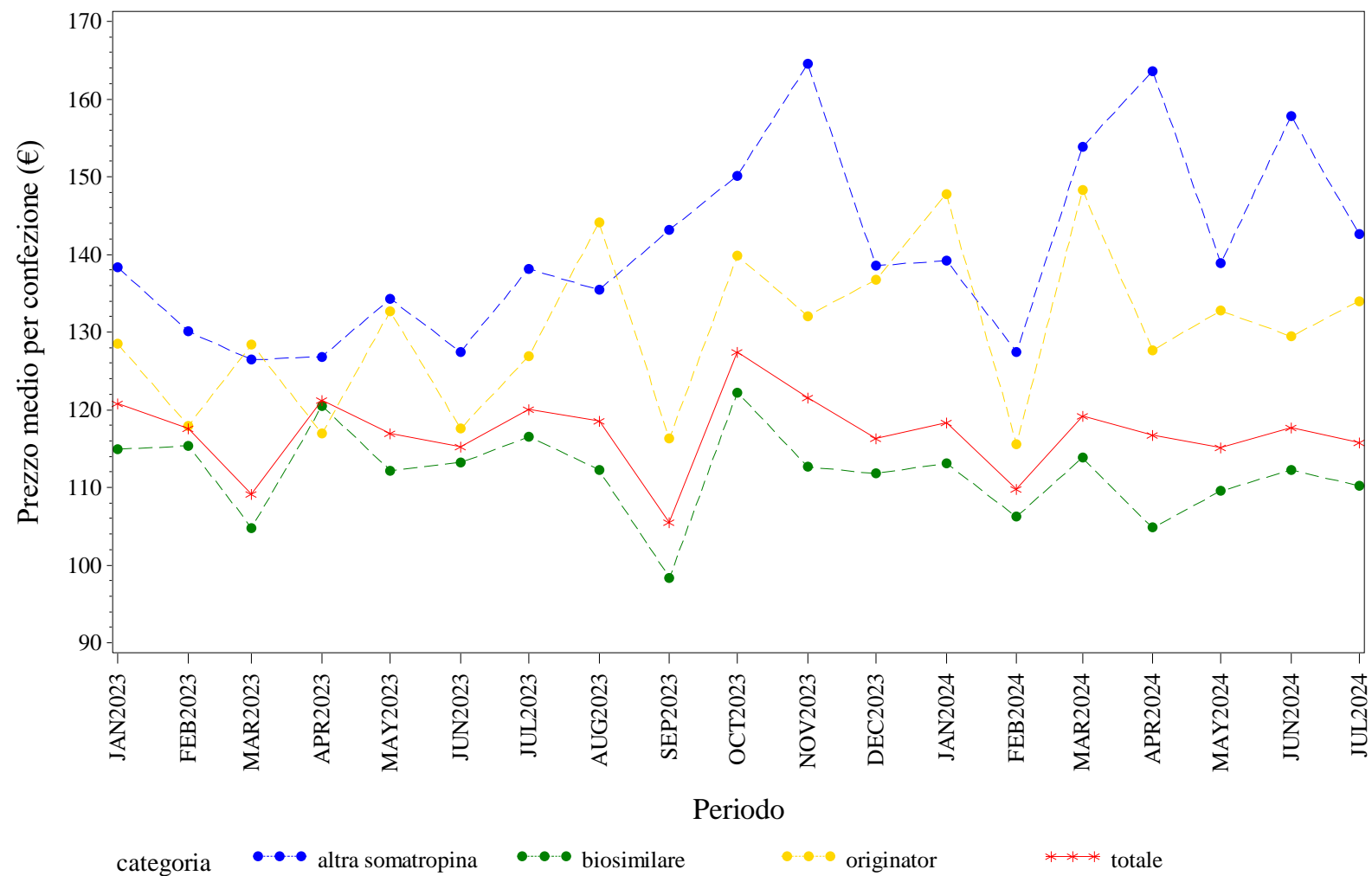

Elaborazione AIFA – Ufficio Monitoraggio della spesa farmaceutica
Dato NSIS/Tracciabilita' aggiornato lug-2024

PIEMONTE. SOMATROPINE - Andamento mensile del costo medio per DDD per la categoria terapeutica (ATC IV)
(Fonte: NSIS-Tracciabilità del farmaco)

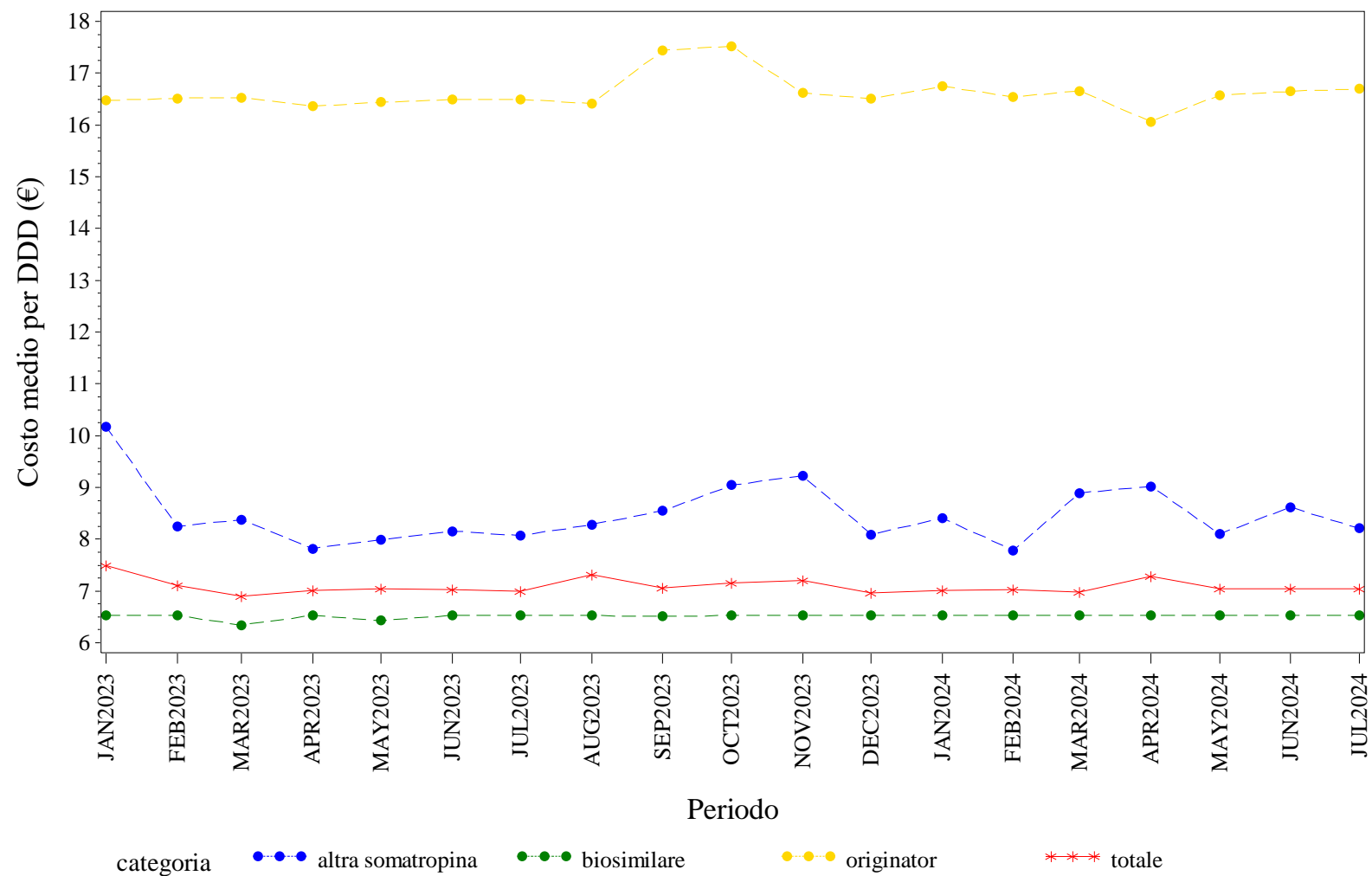

Elaborazione AIFA – Ufficio Monitoraggio della spesa farmaceutica
Dato NSIS/Tracciabilita' aggiornato lug-2024



PIEMONTE. TERIPARATIDE - Andamento mensile del prezzo medio per confezione per la categoria terapeutica (ATC IV)
(Fonte: NSIS-Tracciabilità del farmaco)

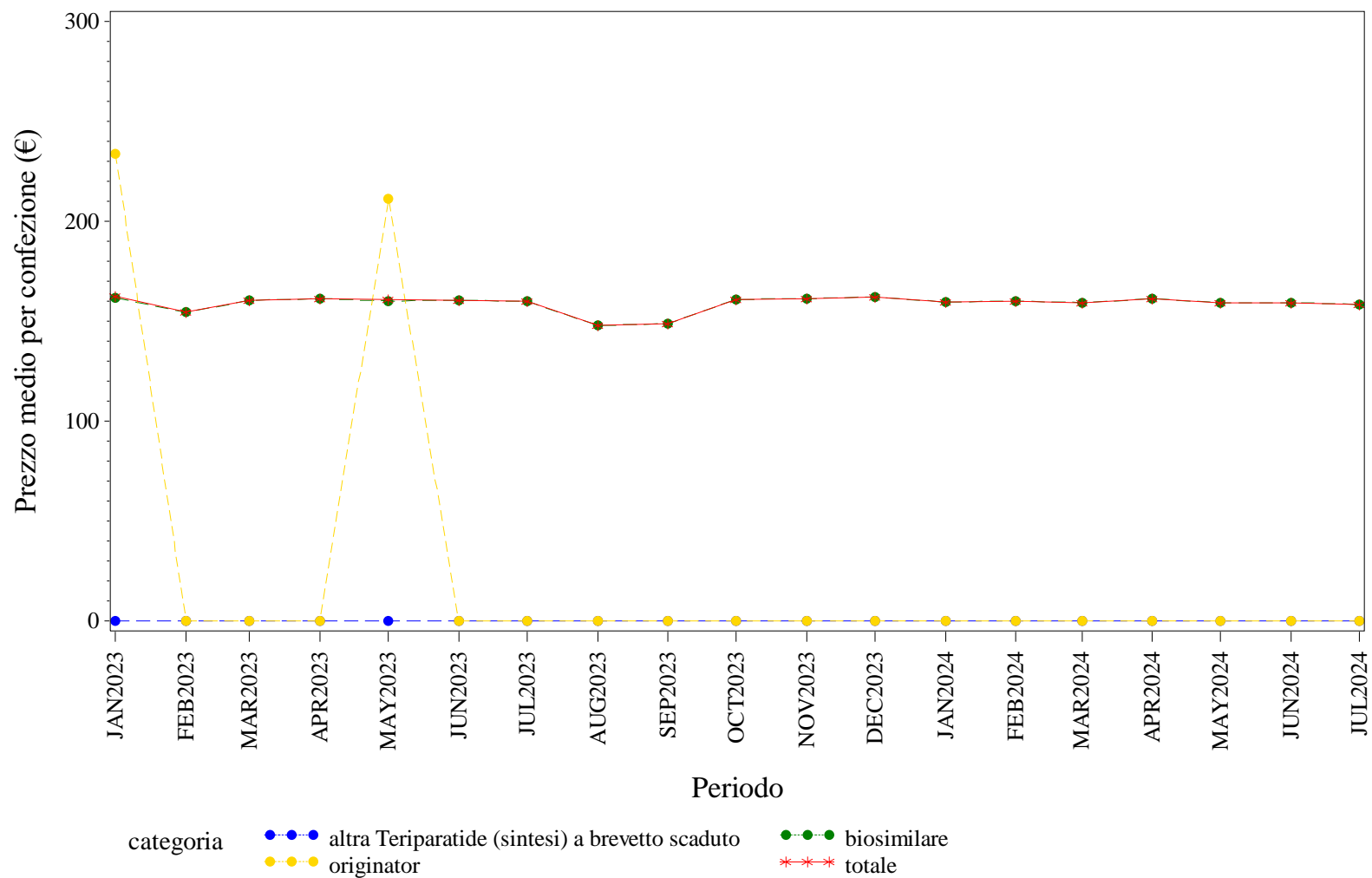

Elaborazione AIFA – Ufficio Monitoraggio della spesa farmaceutica
Dato NSIS/Tracciabilita' aggiornato lug-2024

PIEMONTE. TERIPARATIDE - Andamento mensile del costo medio per DDD per la categoria terapeutica (ATC IV)
(Fonte: NSIS-Tracciabilità del farmaco)

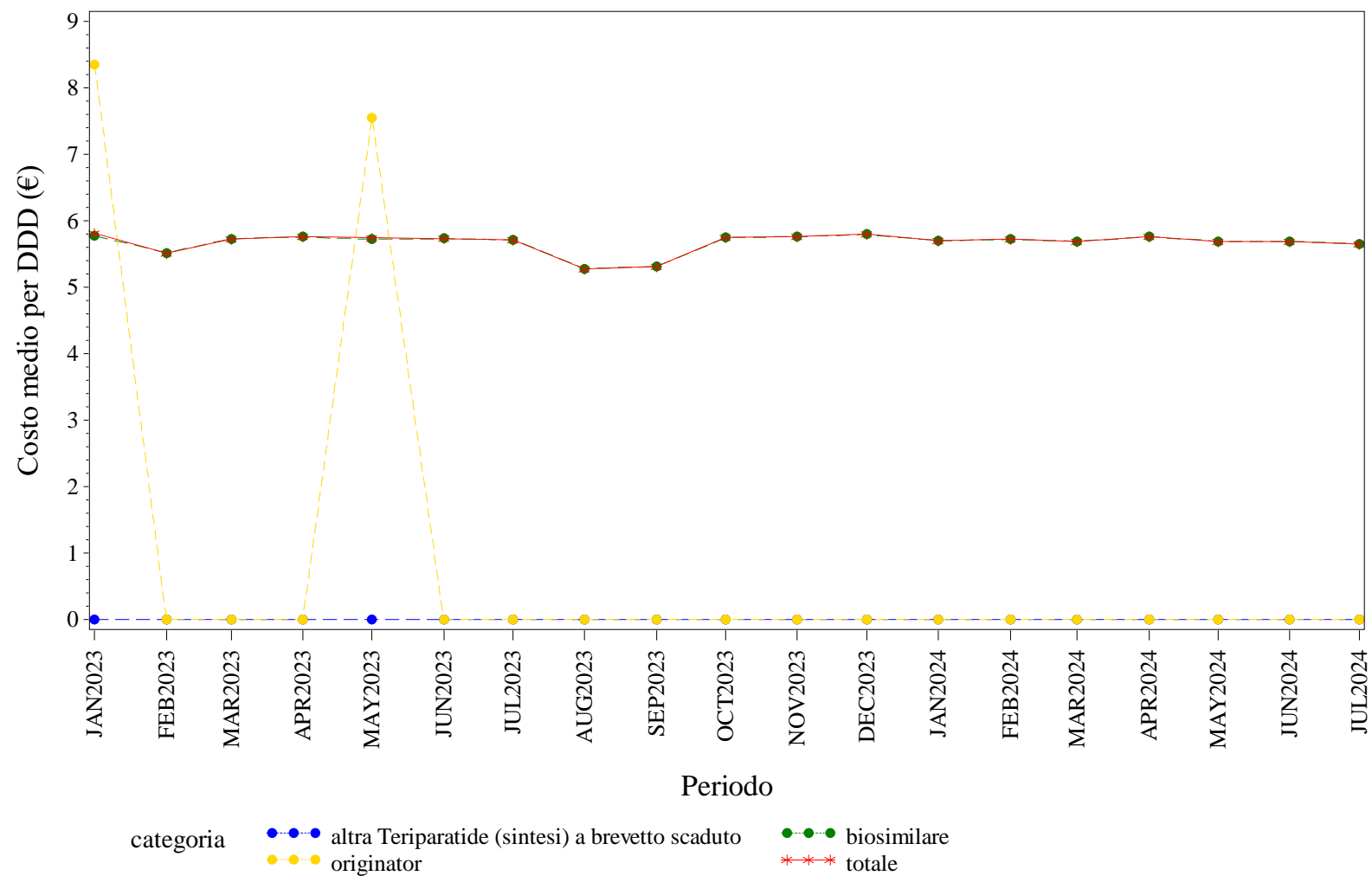

Elaborazione AIFA – Ufficio Monitoraggio della spesa farmaceutica
Dato NSIS/Tracciabilita' aggiornato lug-2024

PIEMONTE. TERIPARATIDE - Andamento mensile del costo medio per unità posologica per la categoria terapeutica (ATC IV)
(Fonte: NSIS-Tracciabilità del farmaco)

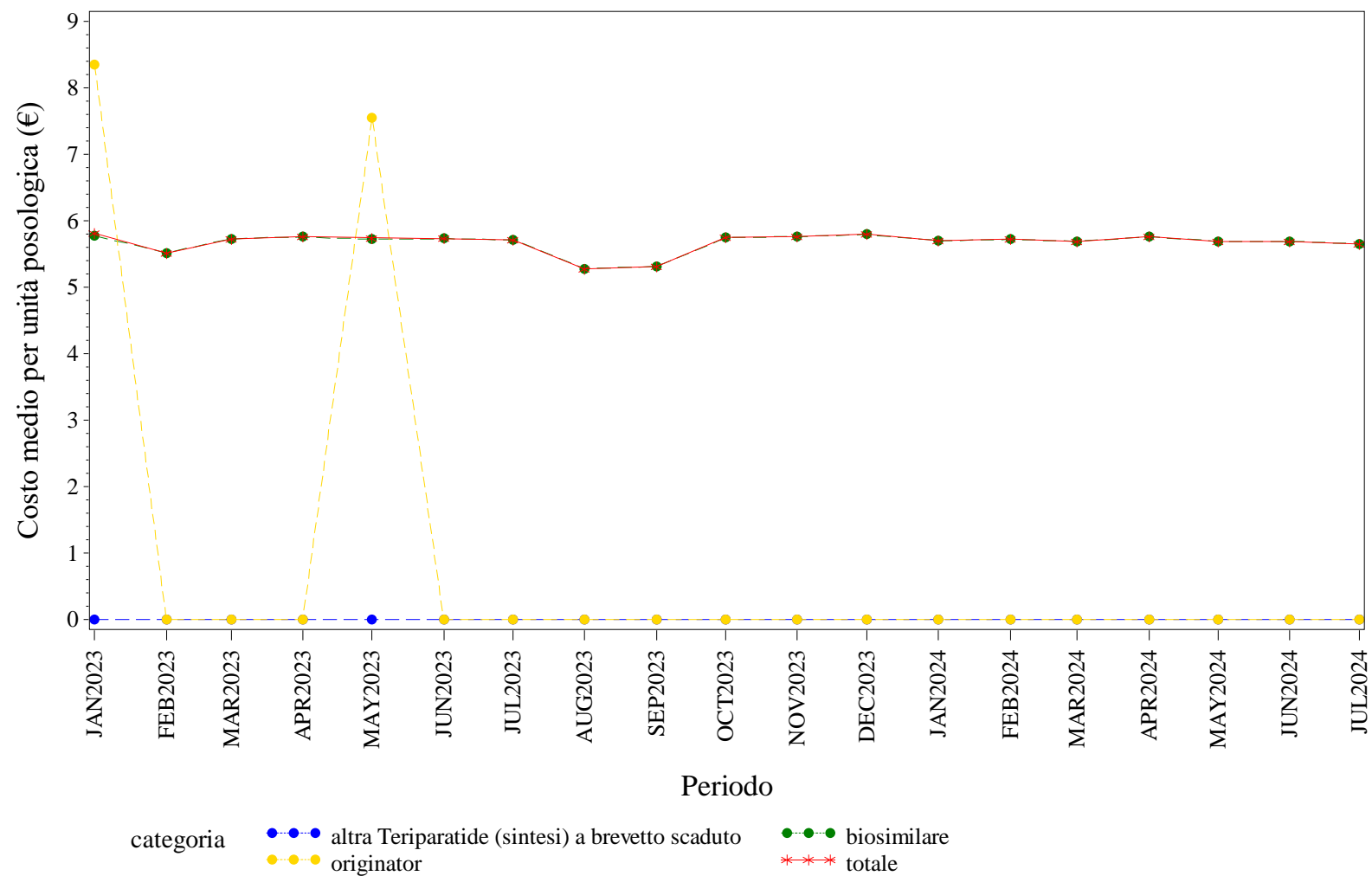

Elaborazione AIFA – Ufficio Monitoraggio della spesa farmaceutica
Dato NSIS/Tracciabilita' aggiornato lug-2024

PIEMONTE. TOCILIZUMAB - Andamento mensile del prezzo medio per confezione per la categoria terapeutica (ATC IV)
(Fonte: NSIS-Tracciabilità del farmaco)

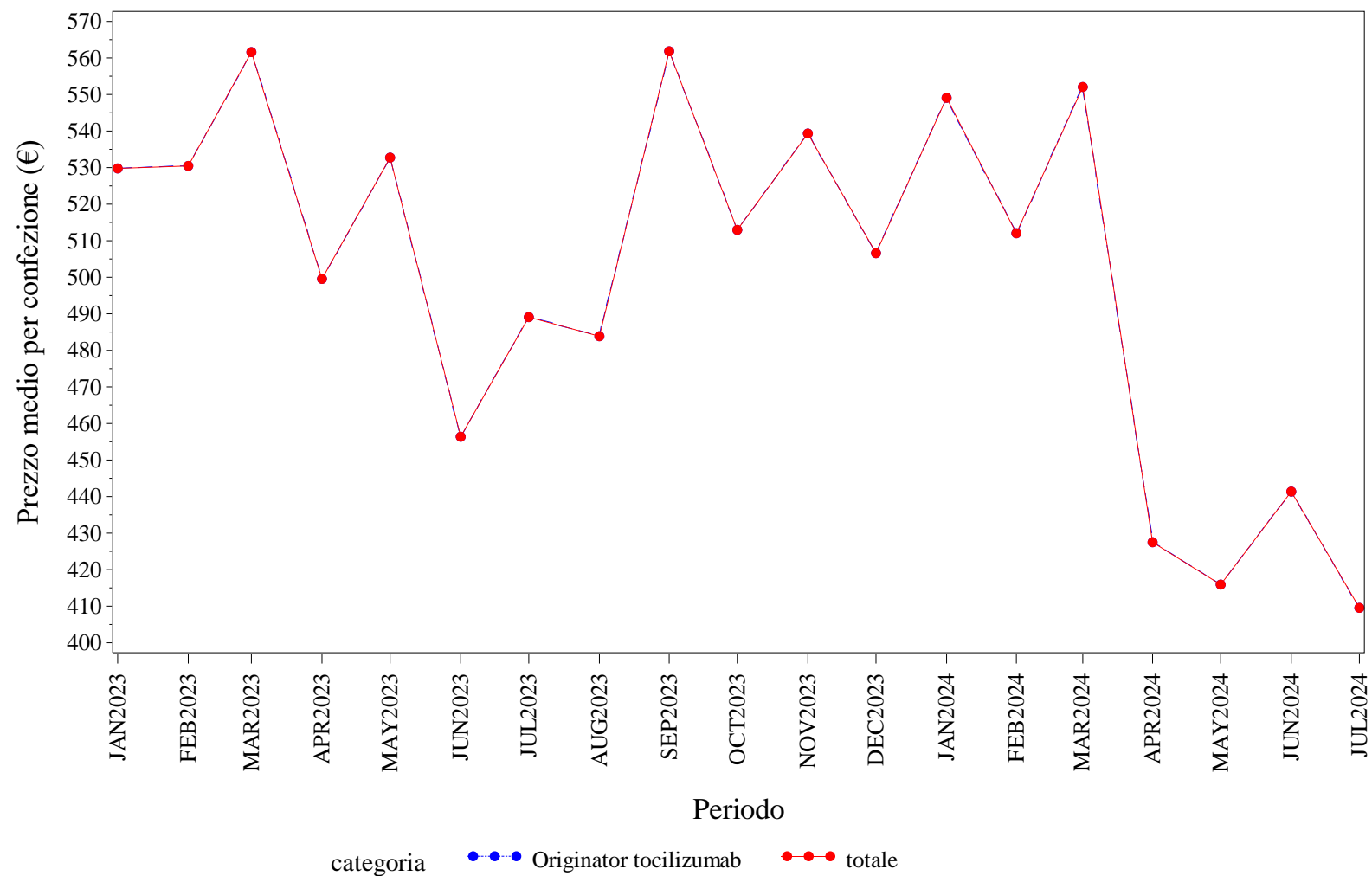

Elaborazione AIFA – Ufficio Monitoraggio della spesa farmaceutica
Dato NSIS/Tracciabilità' aggiornato lug-2024

PIEMONTE. TOCILIZUMAB - Andamento mensile del costo medio per DDD per la categoria terapeutica (ATC IV)
(Fonte: NSIS-Tracciabilità del farmaco)

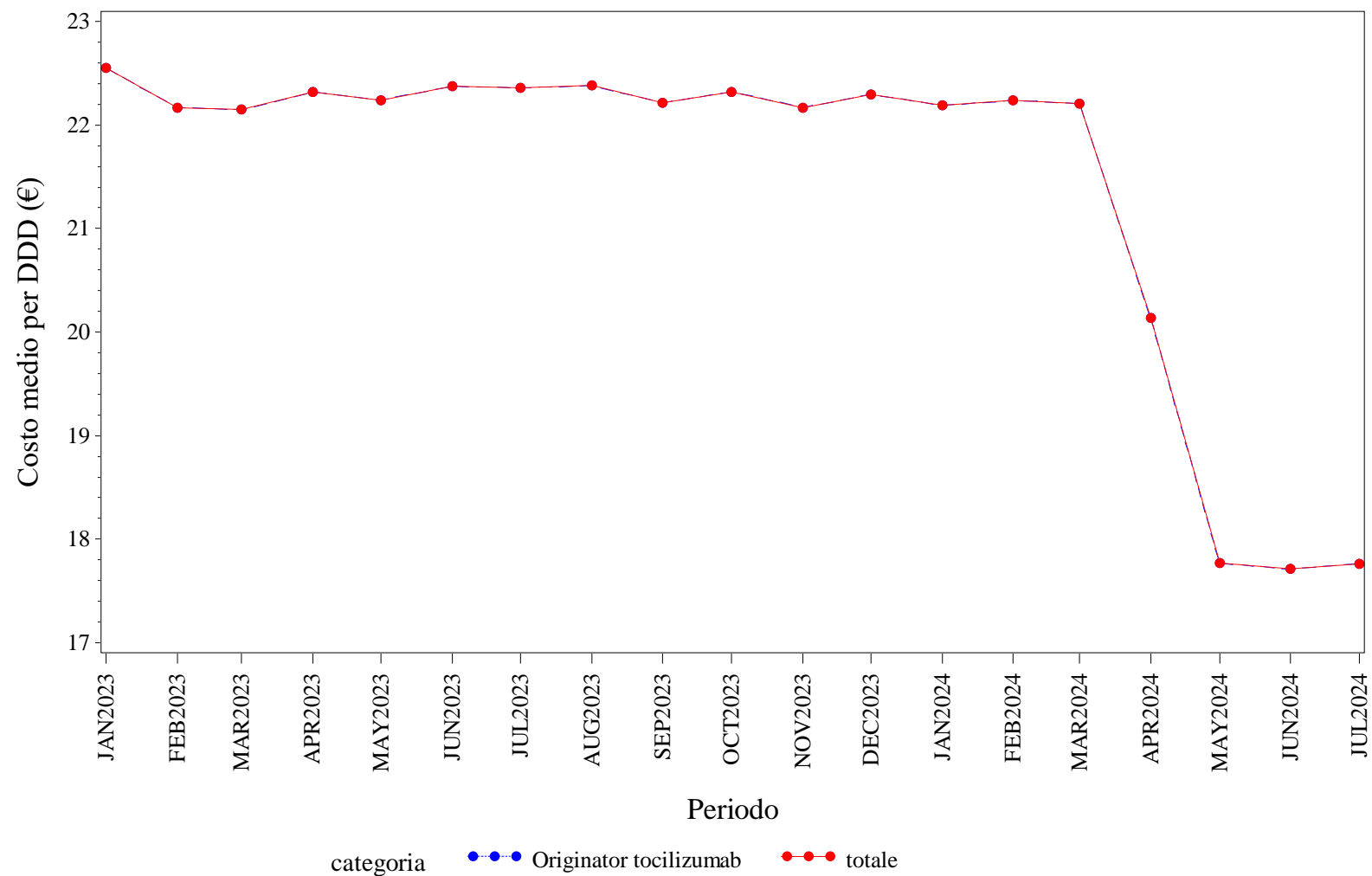

Elaborazione AIFA – Ufficio Monitoraggio della spesa farmaceutica
Dato NSIS/Tracciabilità' aggiornato lug-2024

PIEMONTE. TOCILIZUMAB - Andamento mensile del costo medio per unità posologica per la categoria terapeutica (ATC IV)
(Fonte: NSIS-Tracciabilità del farmaco)

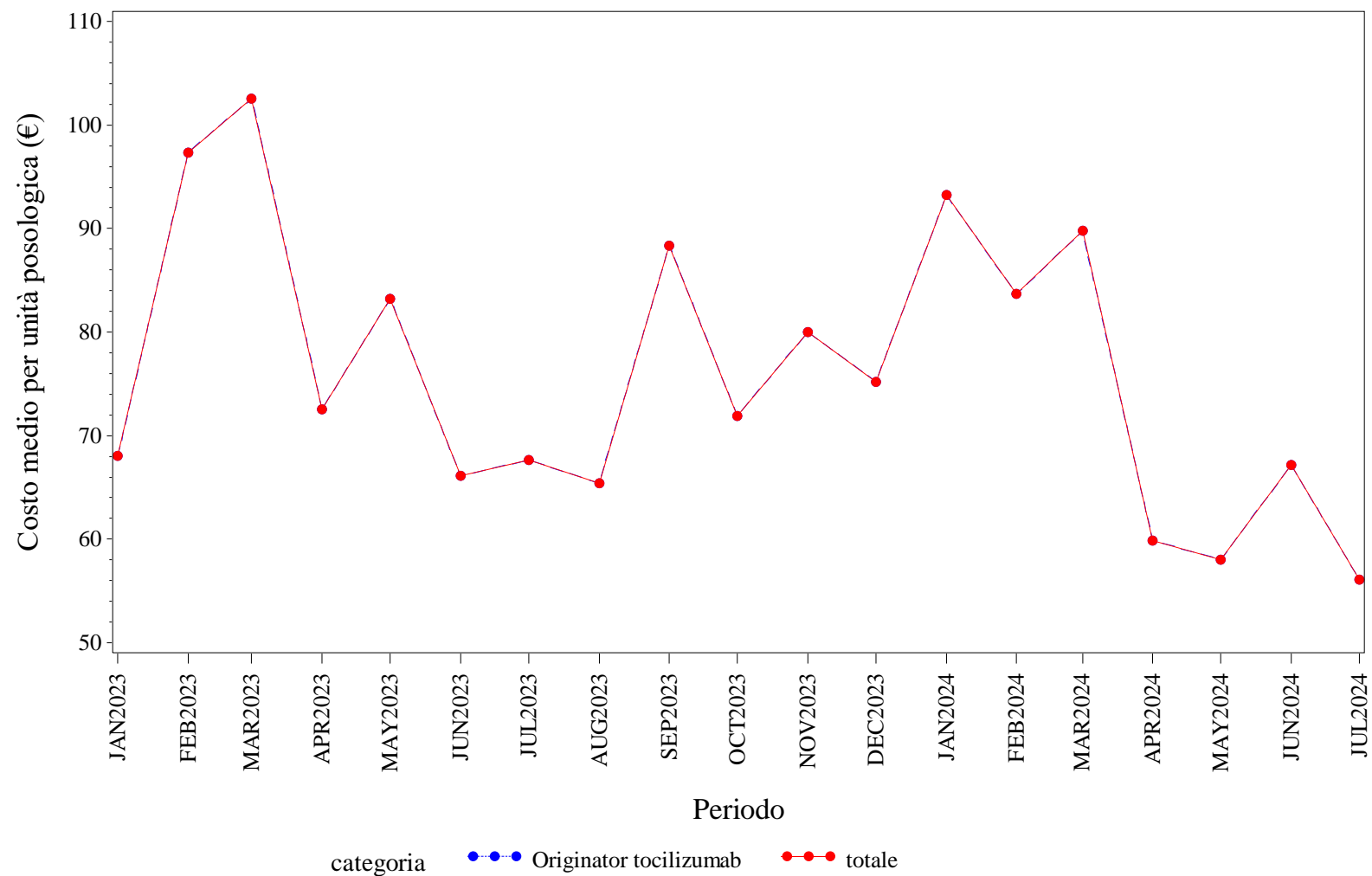

Elaborazione AIFA – Ufficio Monitoraggio della spesa farmaceutica
Dato NSIS/Tracciabilità' aggiornato lug-2024

PIEMONTE. TRASTUZUMAB - Andamento mensile del prezzo medio per confezione per la categoria terapeutica (ATC IV)
(Fonte: NSIS-Tracciabilità del farmaco)

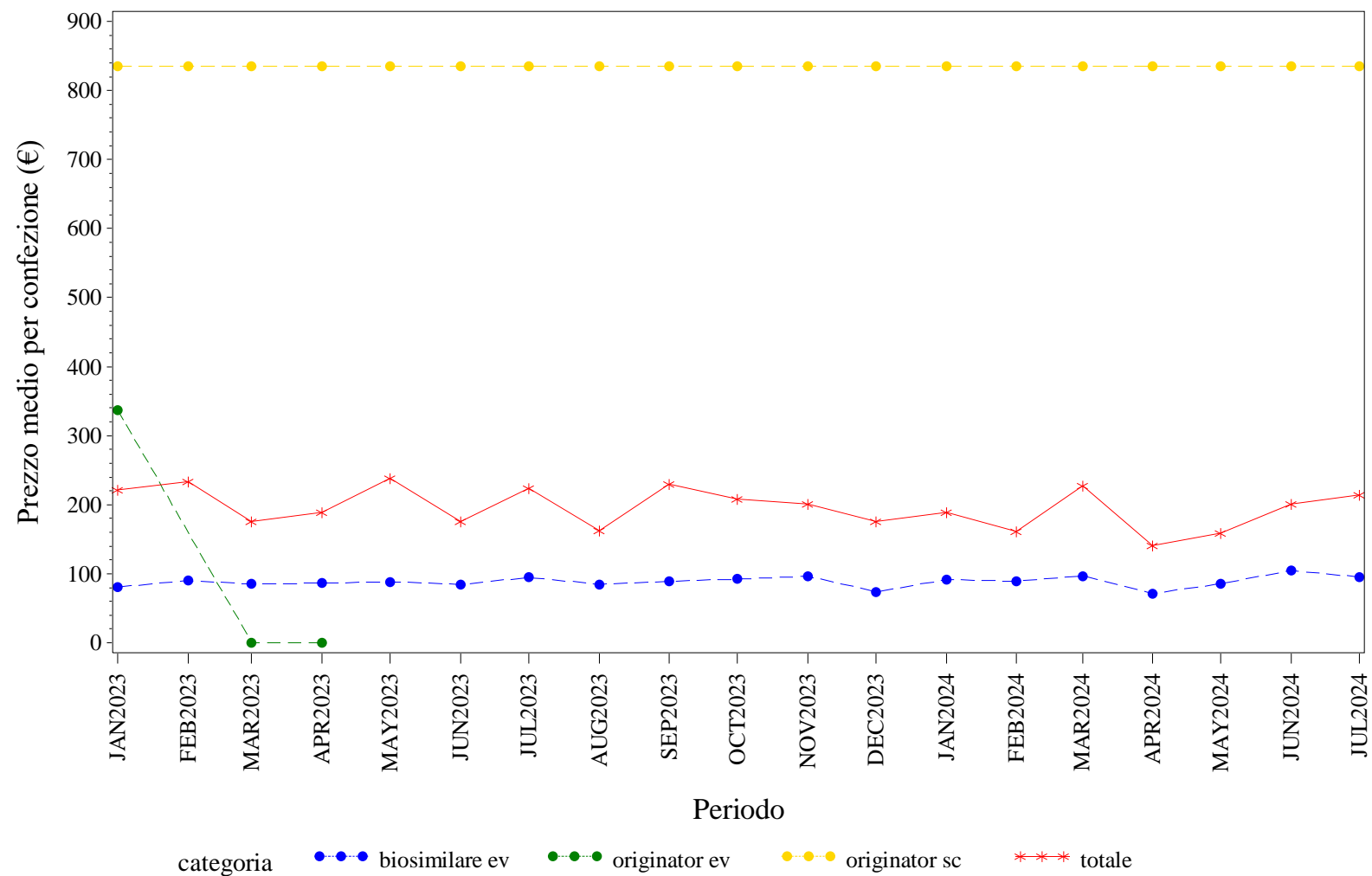

Elaborazione AIFA – Ufficio Monitoraggio della spesa farmaceutica
Dato NSIS/Tracciabilita' aggiornato lug-2024

PIEMONTE. TRASTUZUMAB - Andamento mensile del costo medio per DDD per la categoria terapeutica (ATC IV)
(Fonte: NSIS-Tracciabilità del farmaco)

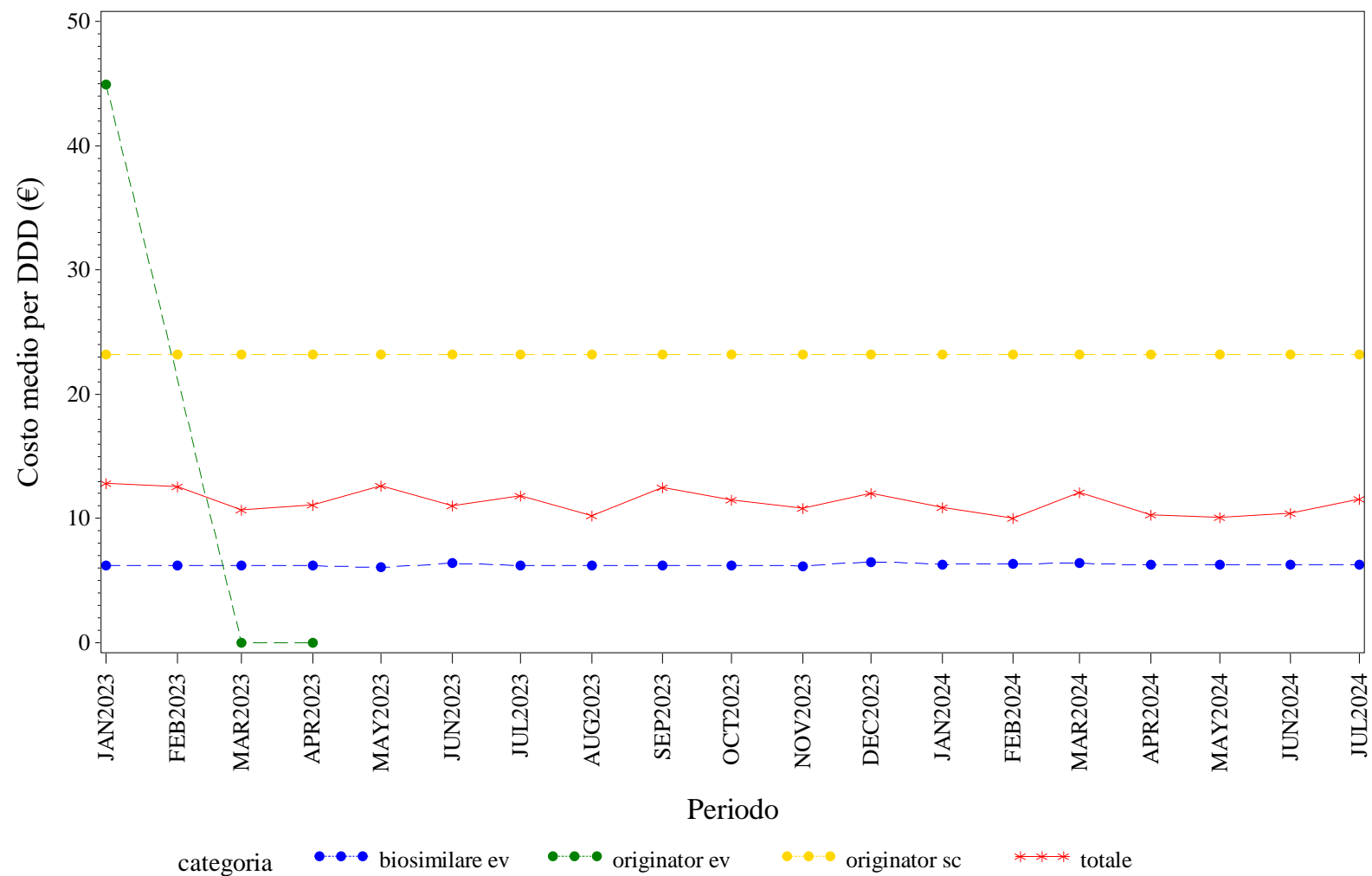

Elaborazione AIFA – Ufficio Monitoraggio della spesa farmaceutica
Dato NSIS/Tracciabilita' aggiornato lug-2024

PIEMONTE. TRASTUZUMAB - Andamento mensile del costo medio per unità posologica per la categoria terapeutica (ATC IV)
(Fonte: NSIS-Tracciabilità del farmaco)

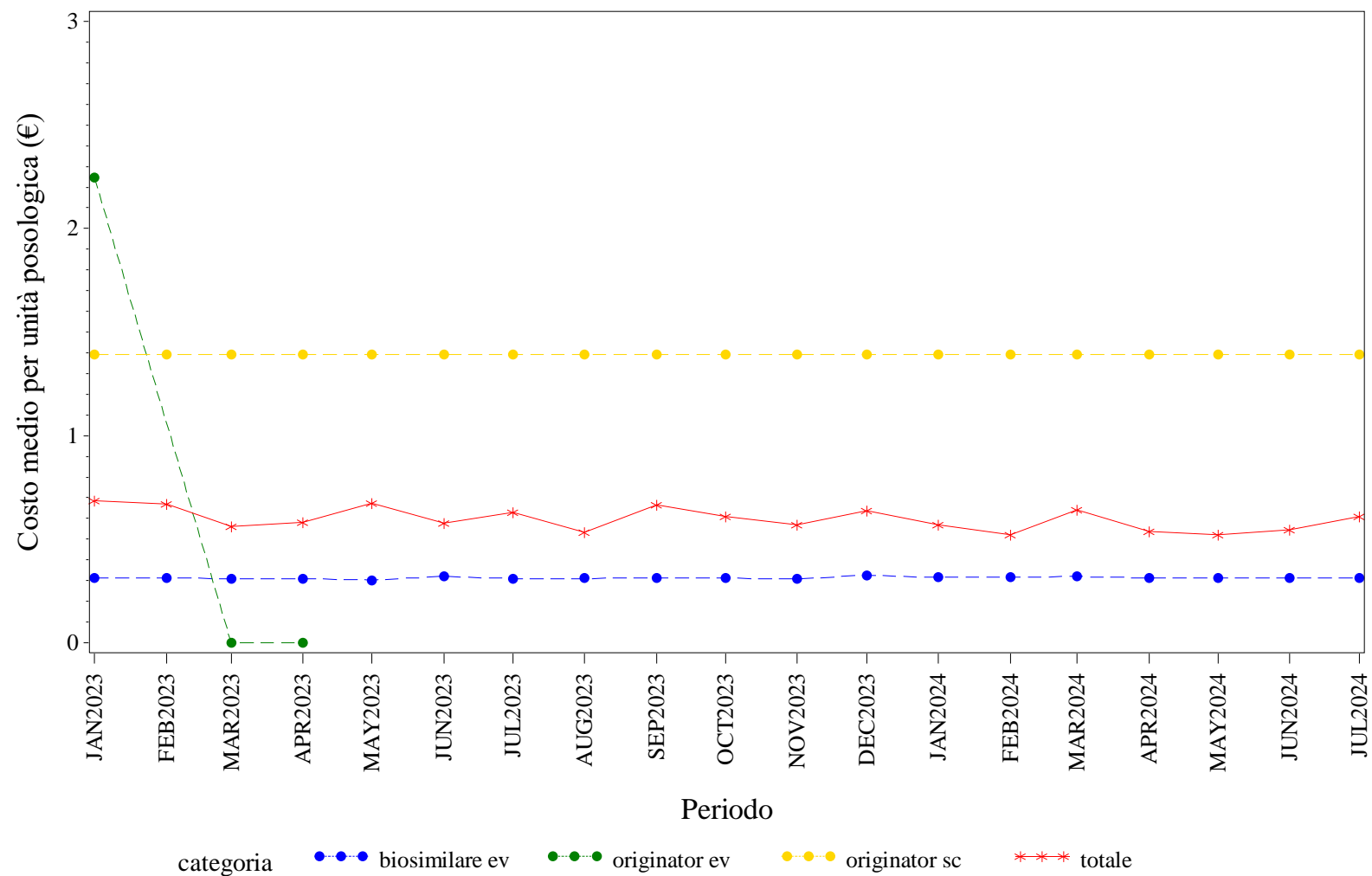

Elaborazione AIFA – Ufficio Monitoraggio della spesa farmaceutica
Dato NSIS/Tracciabilita' aggiornato lug-2024



PROV. AUT. BOLZANO. Trend mensile del prezzo medio per confezione, DDD, unità posologica per la categoria terapeutica (ATC IV)

PROV. AUT. BOLZANO. ANTI TNF-ALFA - Andamento mensile del prezzo medio per confezione per la categoria terapeutica (ATC IV)
(Fonte: NSIS-Tracciabilità del farmaco)

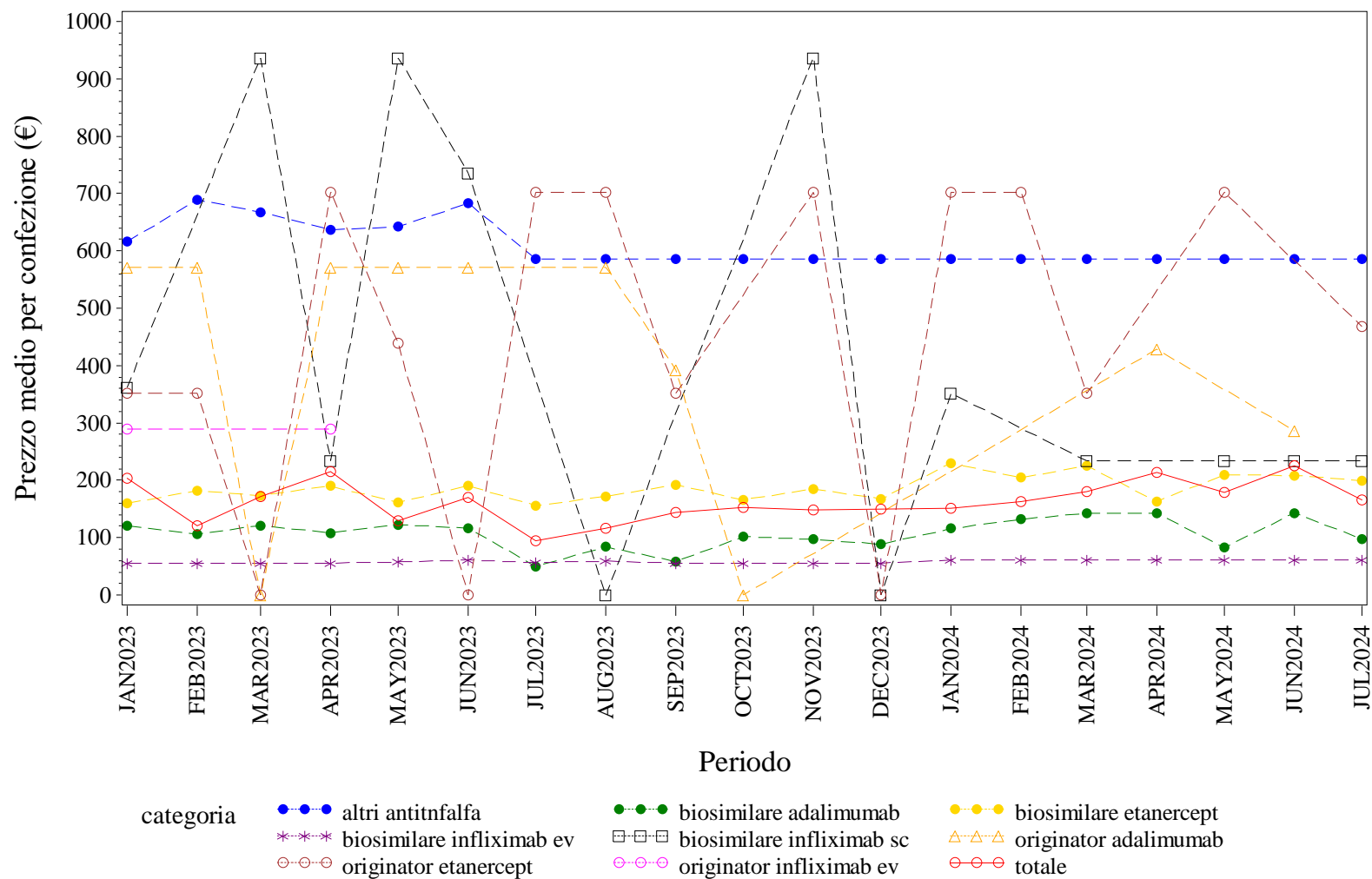

Elaborazione AIFA – Ufficio Monitoraggio della spesa farmaceutica
Dato NSIS/Tracciabilita' aggiornato lug-2024

PROV. AUT. BOLZANO. ANTI TNF-ALFA - Andamento mensile del costo medio per DDD per la categoria terapeutica (ATC IV)
(Fonte: NSIS-Tracciabilità del farmaco)

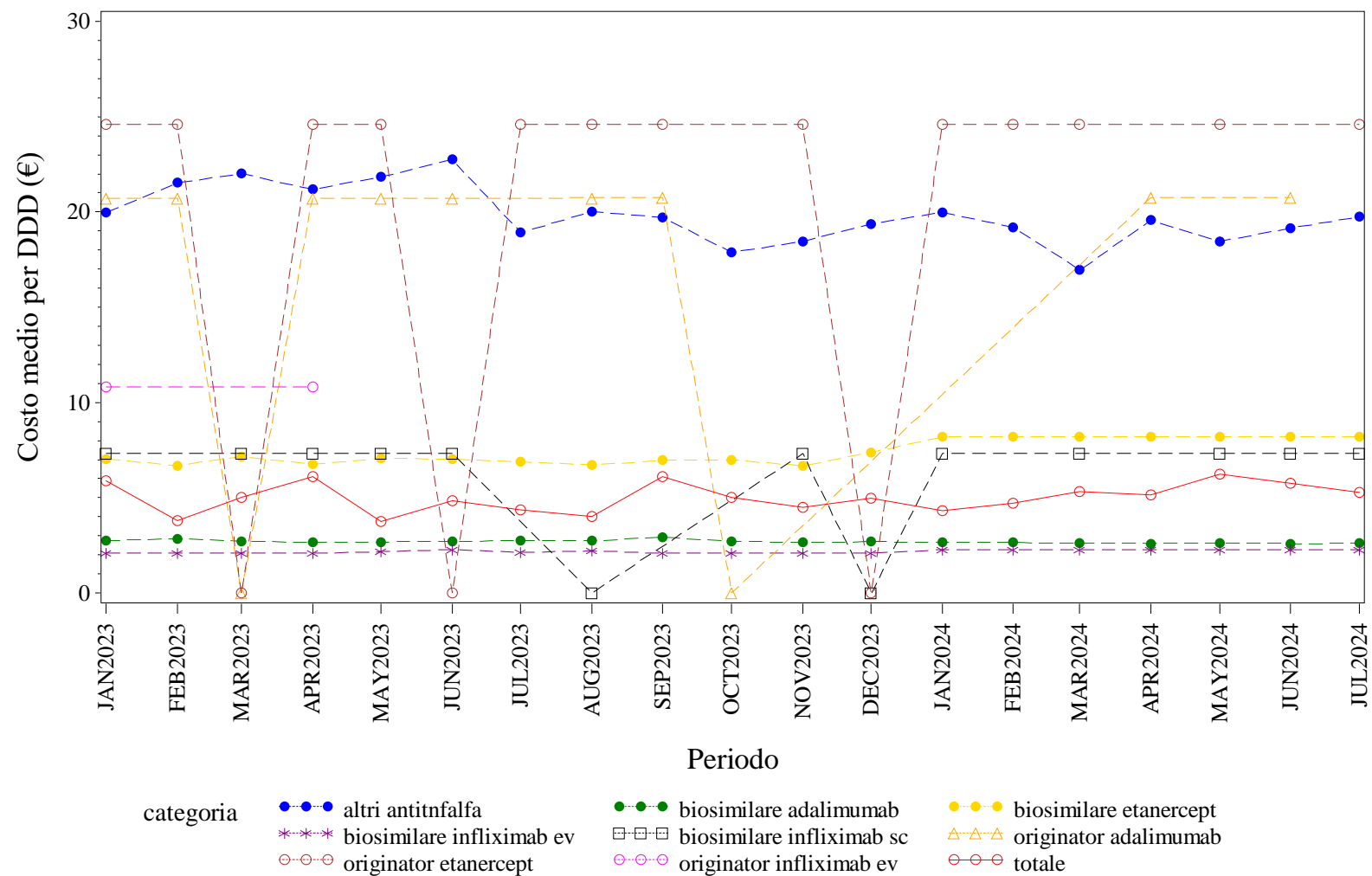

Elaborazione AIFA – Ufficio Monitoraggio della spesa farmaceutica
Dato NSIS/Tracciabilità' aggiornato lug-2024

PROV. AUT. BOLZANO. ANTI TNF-ALFA - Andamento mensile del costo medio per unità posologica per la categoria terapeutica (ATC IV)
(Fonte: NSIS-Tracciabilità del farmaco)

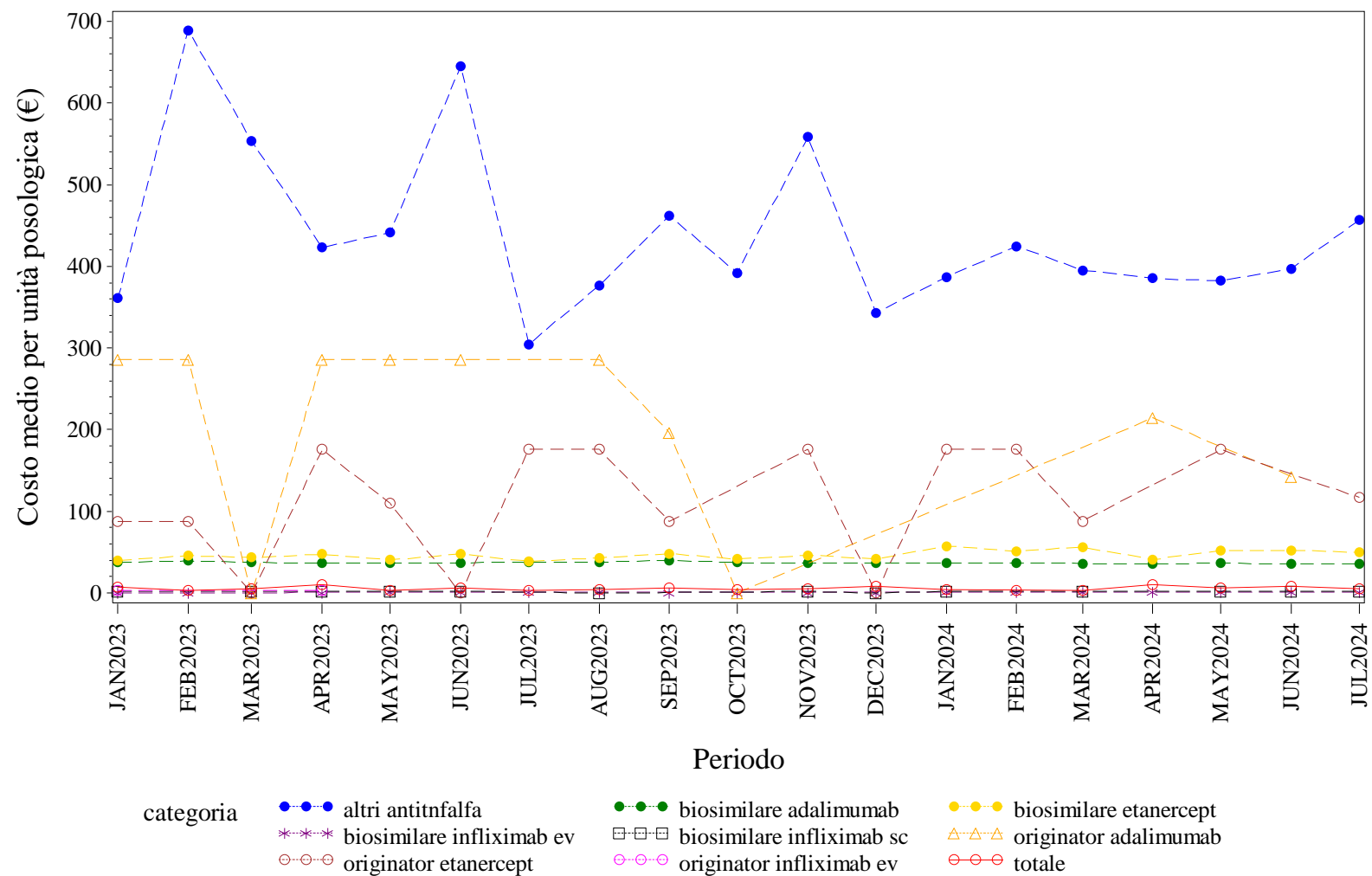

Elaborazione AIFA – Ufficio Monitoraggio della spesa farmaceutica
Dato NSIS/Tracciabilità aggiornato lug-2024

PROV. AUT. BOLZANO. BEVACIZUMAB - Andamento mensile del prezzo medio per confezione per la categoria terapeutica (ATC IV)
(Fonte: NSIS-Tracciabilità del farmaco)

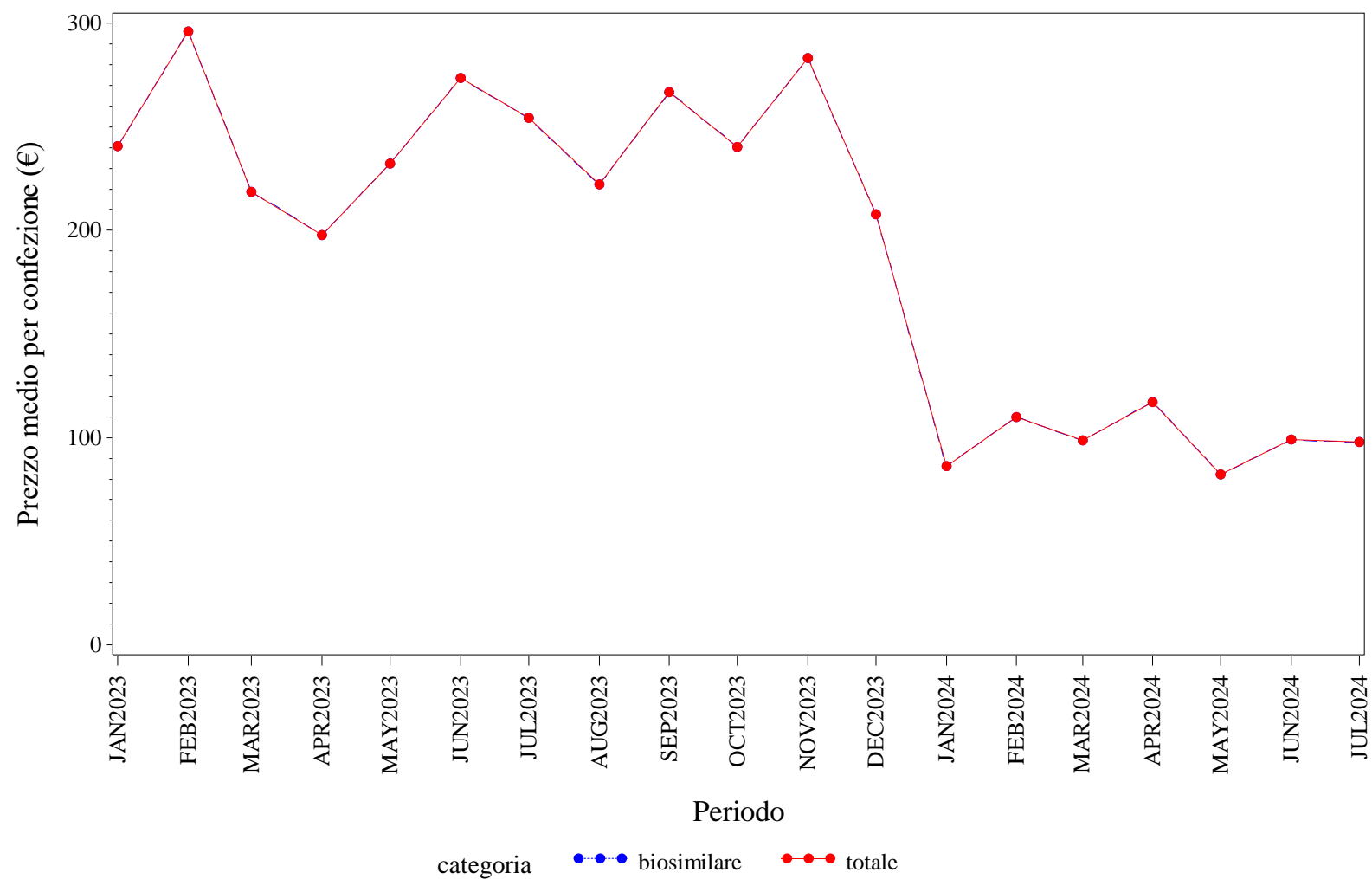

Elaborazione AIFA – Ufficio Monitoraggio della spesa farmaceutica
Dato NSIS/Tracciabilita' aggiornato lug-2024

PROV. AUT. BOLZANO. BEVACIZUMAB - Andamento mensile del costo medio per DDD per la categoria terapeutica (ATC IV)
(Fonte: NSIS-Tracciabilità del farmaco)

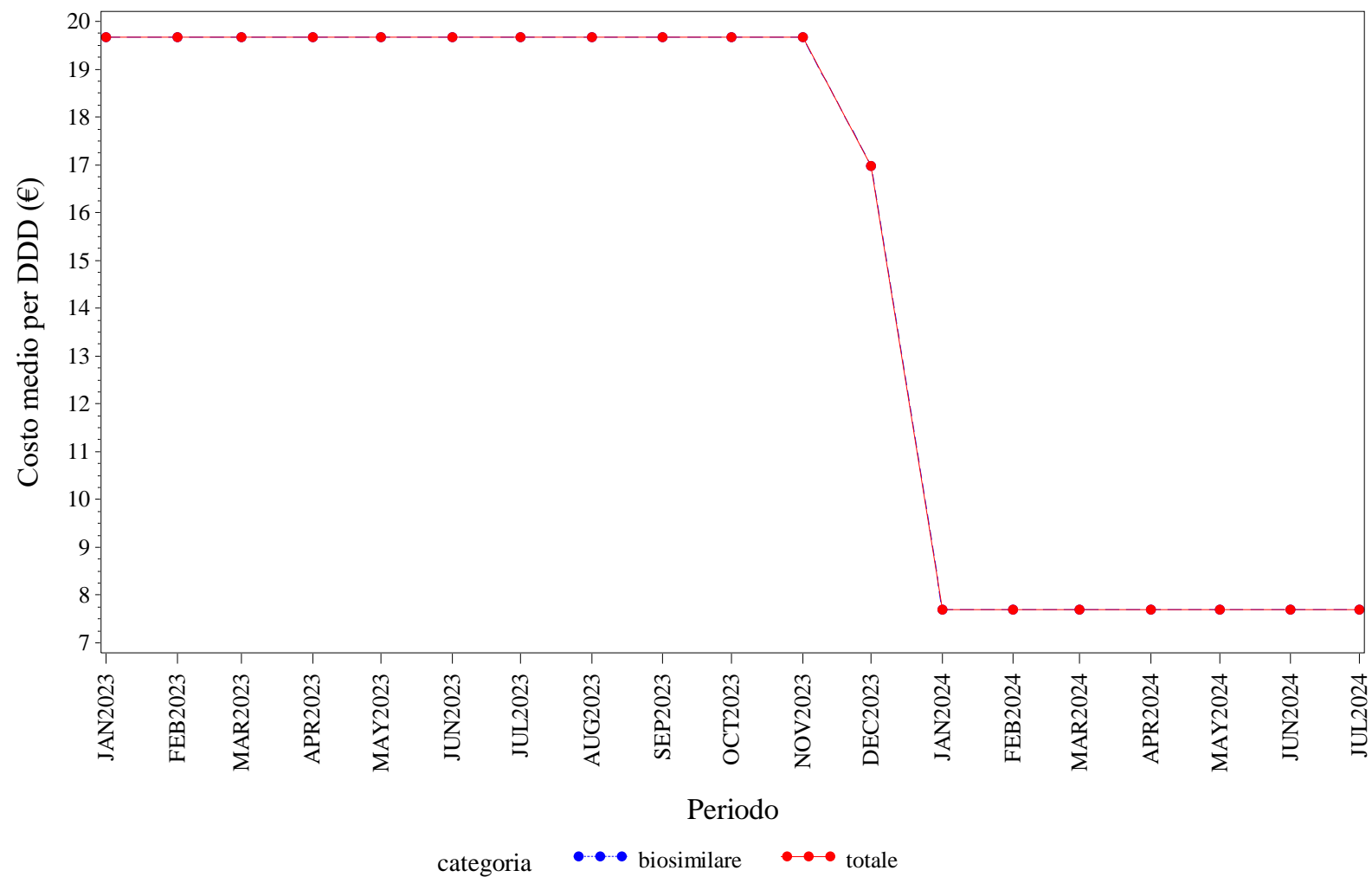

Elaborazione AIFA – Ufficio Monitoraggio della spesa farmaceutica
Dato NSIS/Tracciabilità' aggiornato lug-2024

PROV. AUT. BOLZANO. BEVACIZUMAB - Andamento mensile del costo medio per unità posologica per la categoria terapeutica (ATC IV)
(Fonte: NSIS-Tracciabilità del farmaco)

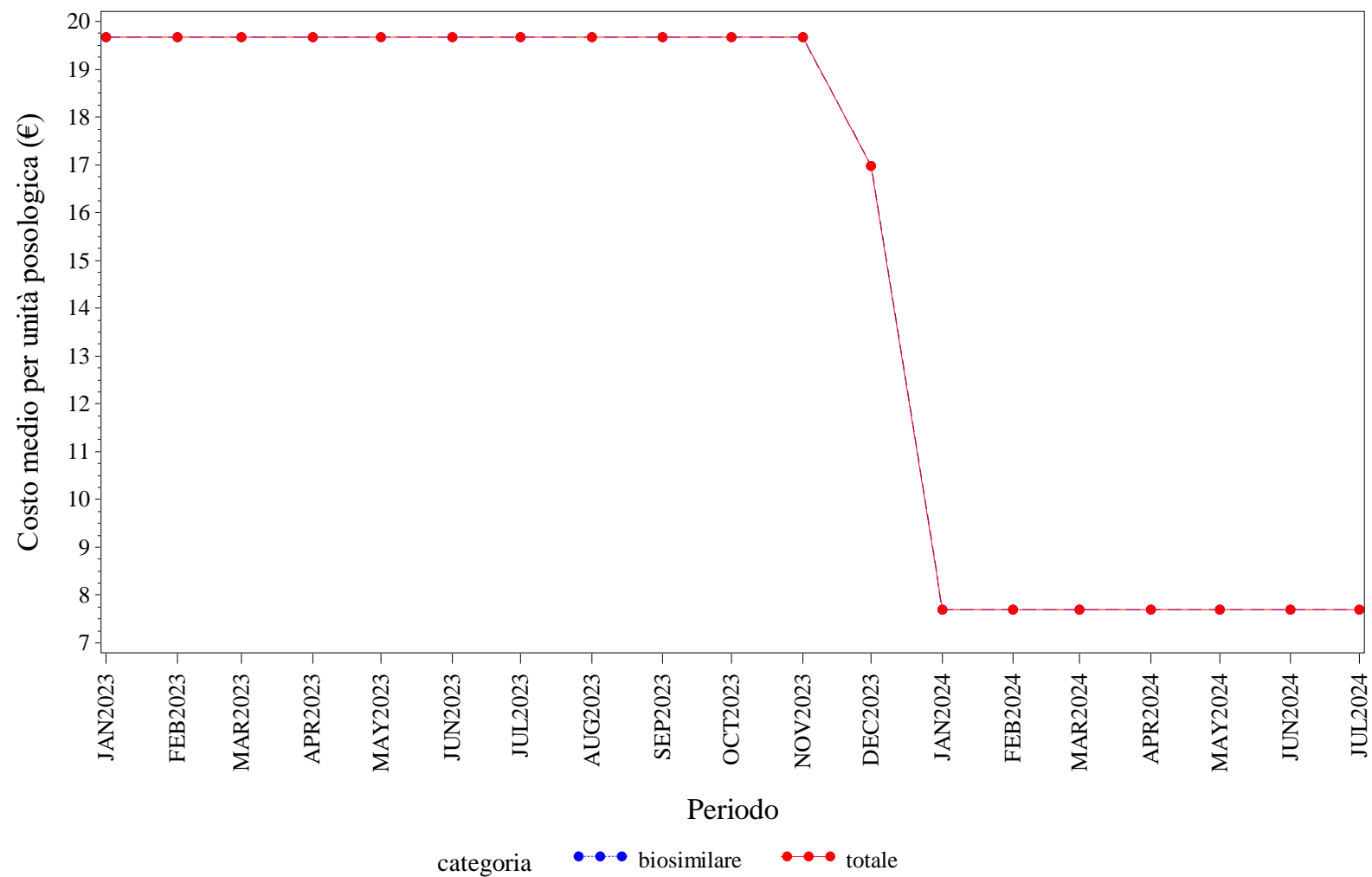

Elaborazione AIFA – Ufficio Monitoraggio della spesa farmaceutica
Dato NSIS/Tracciabilità' aggiornato lug-2024

PROV. AUT. BOLZANO. ECULIZUMAB - Andamento mensile del prezzo medio per confezione per la categoria terapeutica (ATC IV)
(Fonte: NSIS-Tracciabilità del farmaco)

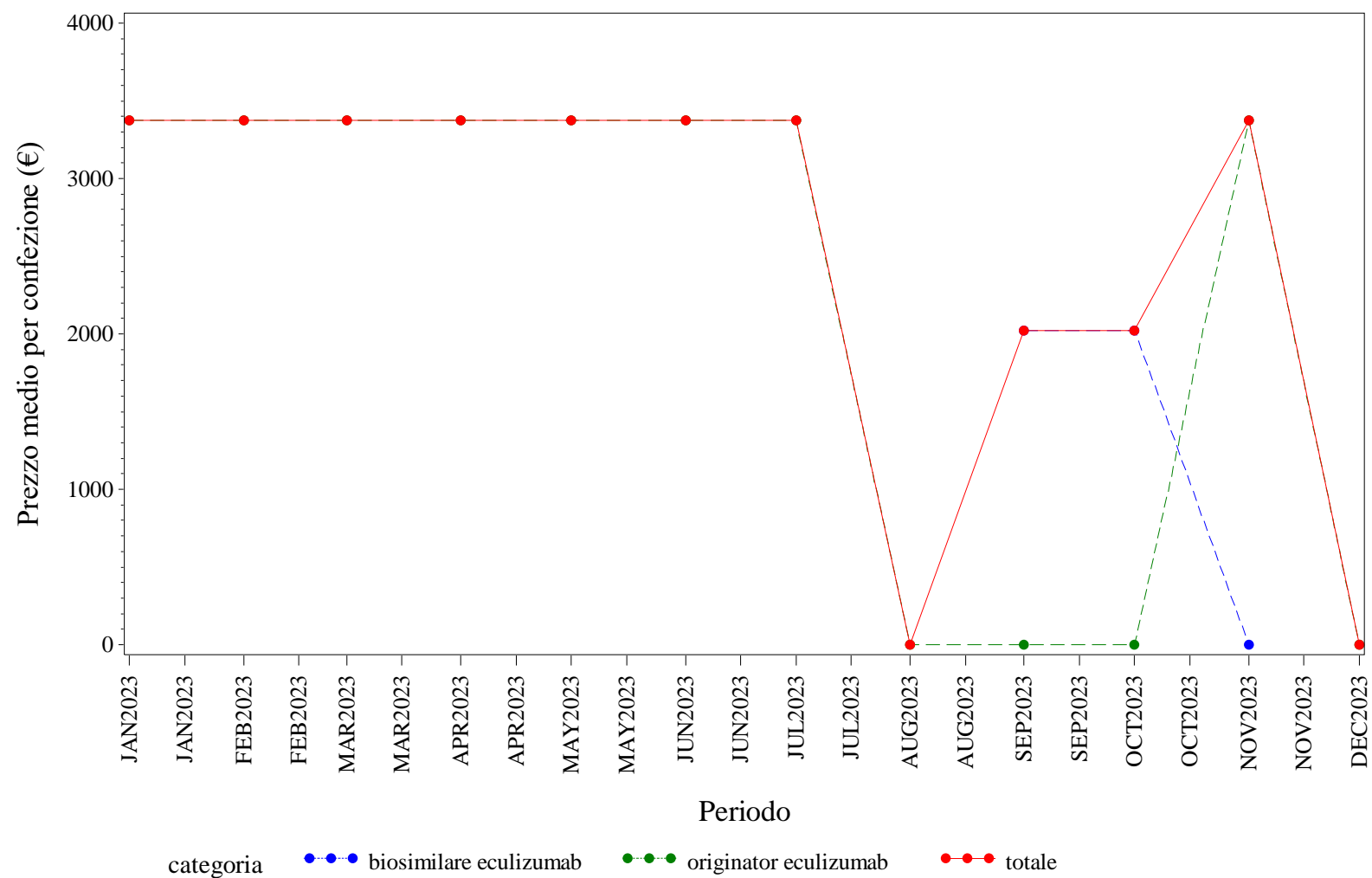

Elaborazione AIFA – Ufficio Monitoraggio della spesa farmaceutica
Dato NSIS/Tracciabilità' aggiornato lug-2024

PROV. AUT. BOLZANO. ECULIZUMAB - Andamento mensile del costo medio per DDD per la categoria terapeutica (ATC IV)

(Fonte: NSIS-Tracciabilità del farmaco)

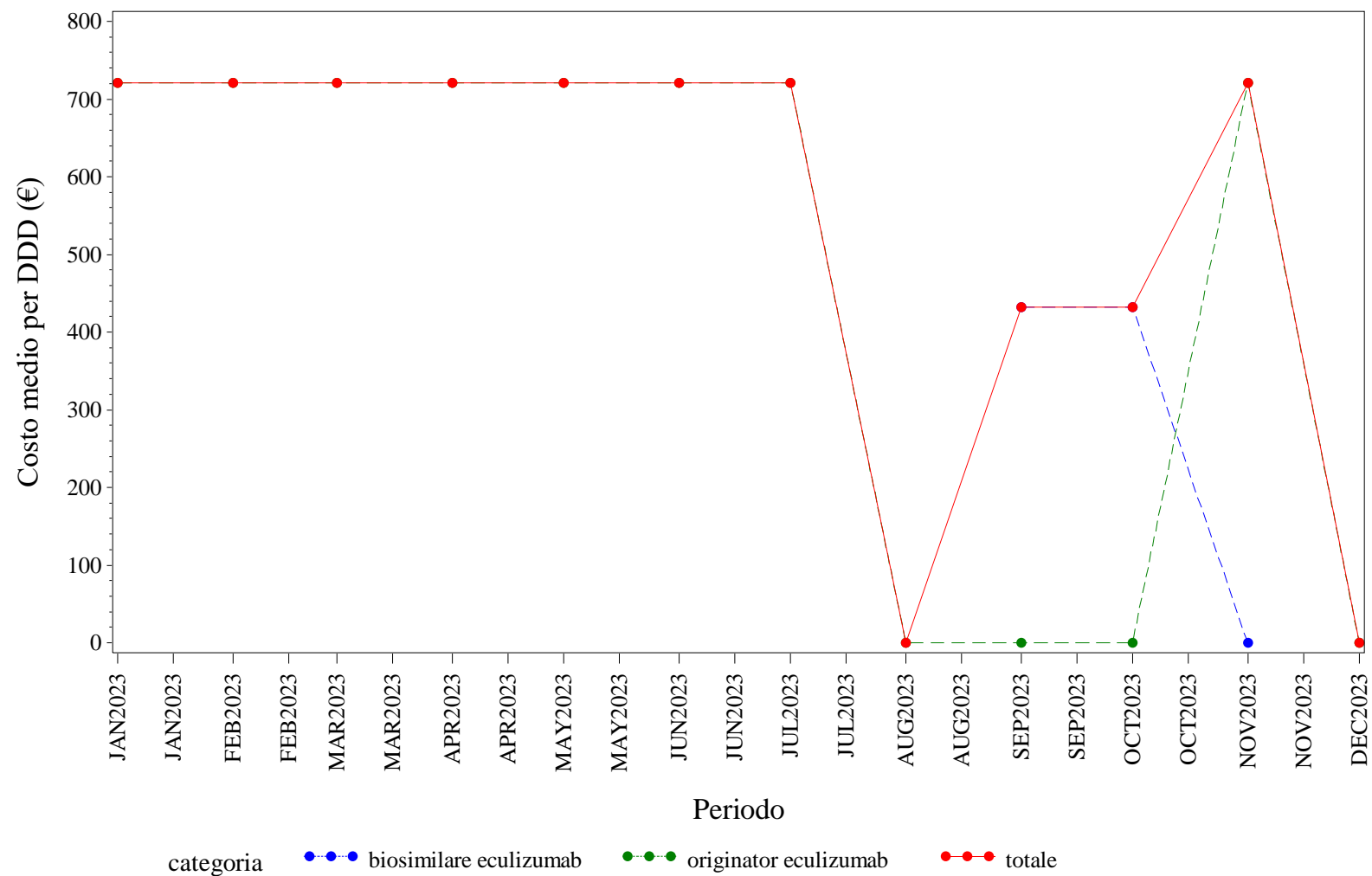

Elaborazione AIFA – Ufficio Monitoraggio della spesa farmaceutica
Dato NSIS/Tracciabilità' aggiornato lug-2024

PROV. AUT. BOLZANO. ECULIZUMAB - Andamento mensile del costo medio per unità posologica per la categoria terapeutica (ATC IV)
(Fonte: NSIS-Tracciabilità del farmaco)

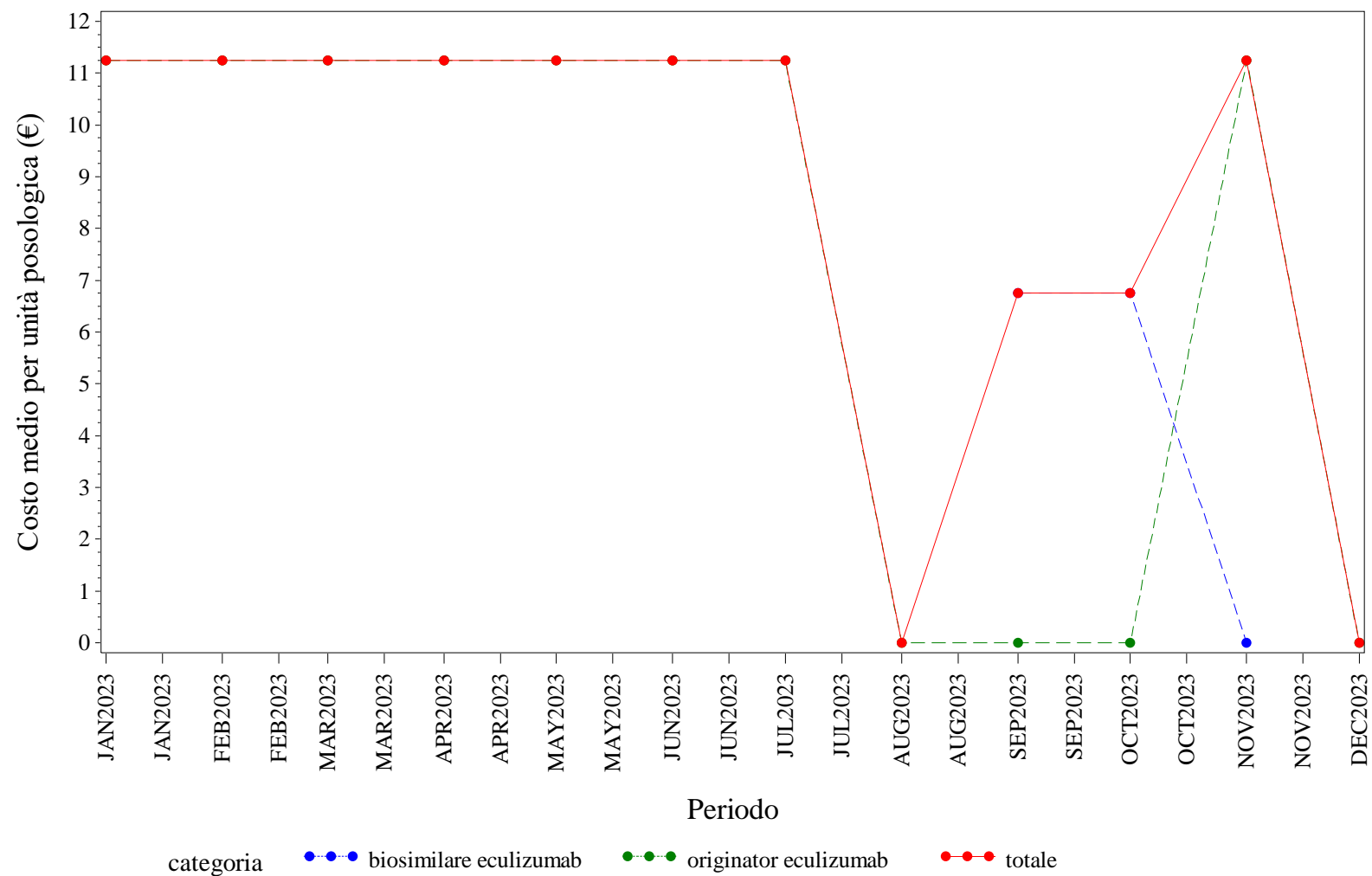

Elaborazione AIFA – Ufficio Monitoraggio della spesa farmaceutica
Dato NSIS/Tracciabilità' aggiornato lug-2024

PROV. AUT. BOLZANO. EPARINE A BASSO PESO MOLECOLARE - Andamento mensile del prezzo medio per confezione per la categoria terapeutica (ATC IV)
(Fonte: NSIS-Tracciabilità del farmaco)

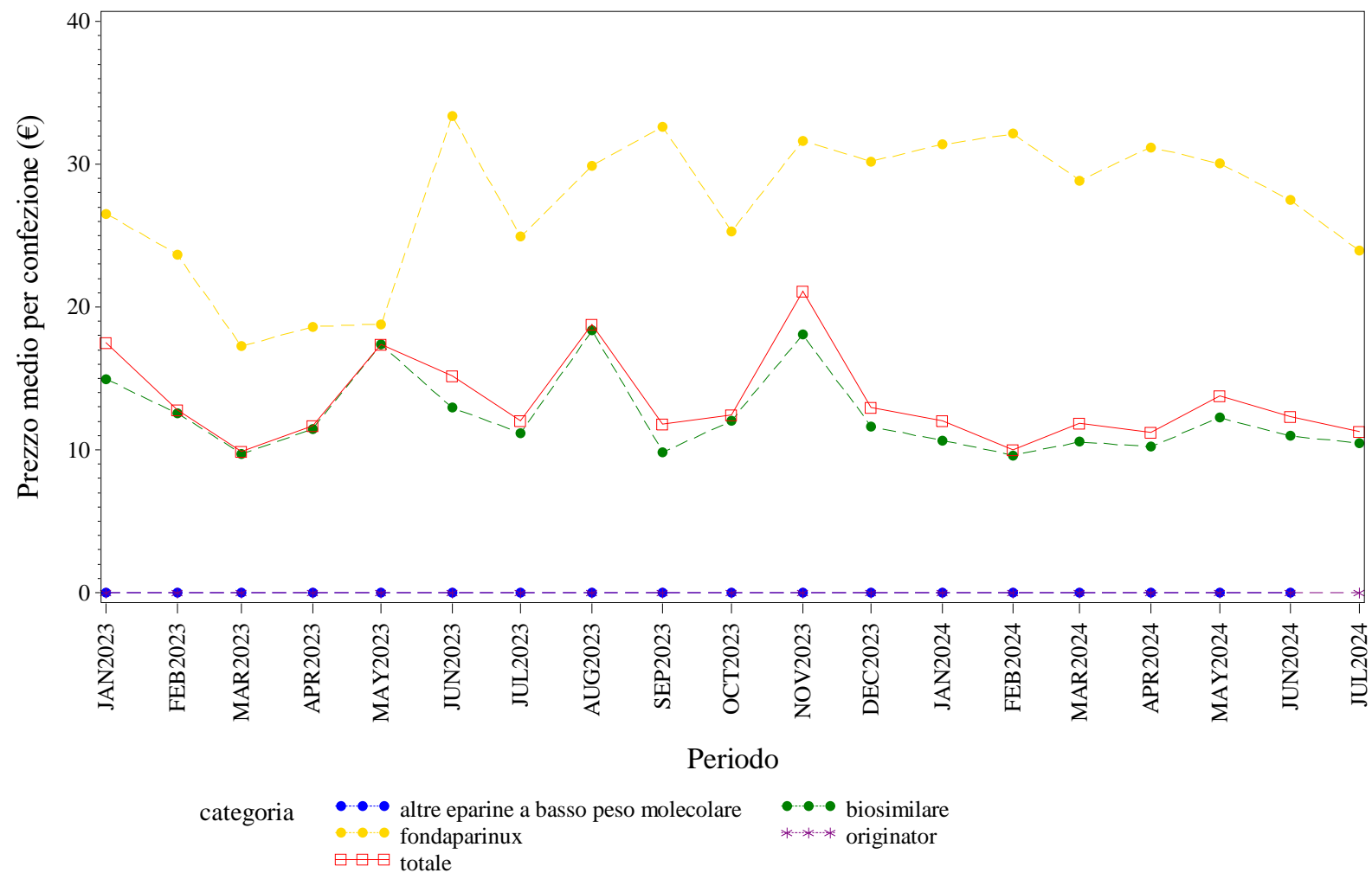

Elaborazione AIFA – Ufficio Monitoraggio della spesa farmaceutica
Dato NSIS/Tracciabilità' aggiornato lug-2024



PROV. AUT. BOLZANO. EPARINE A BASSO PESO MOLECOLARE - Andamento mensile del costo medio per unità posologica per la categoria terapeutica (ATC IV)
(Fonte: NSIS-Tracciabilità del farmaco)

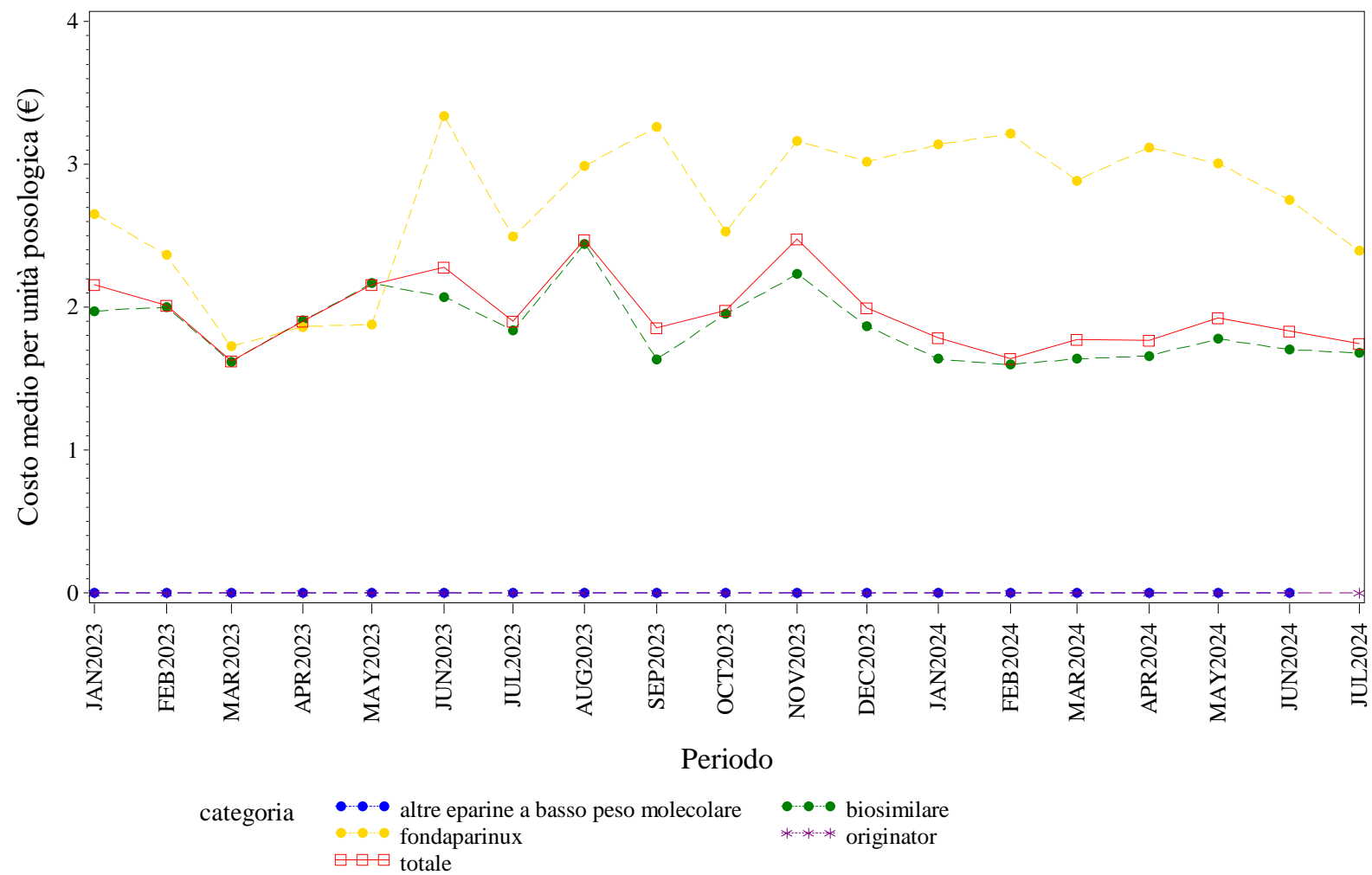

Elaborazione AIFA – Ufficio Monitoraggio della spesa farmaceutica
Dato NSIS/Tracciabilità' aggiornato lug-2024

PROV. AUT. BOLZANO. EPOETINE - Andamento mensile del prezzo medio per confezione per la categoria terapeutica (ATC IV)
(Fonte: NSIS-Tracciabilità del farmaco)

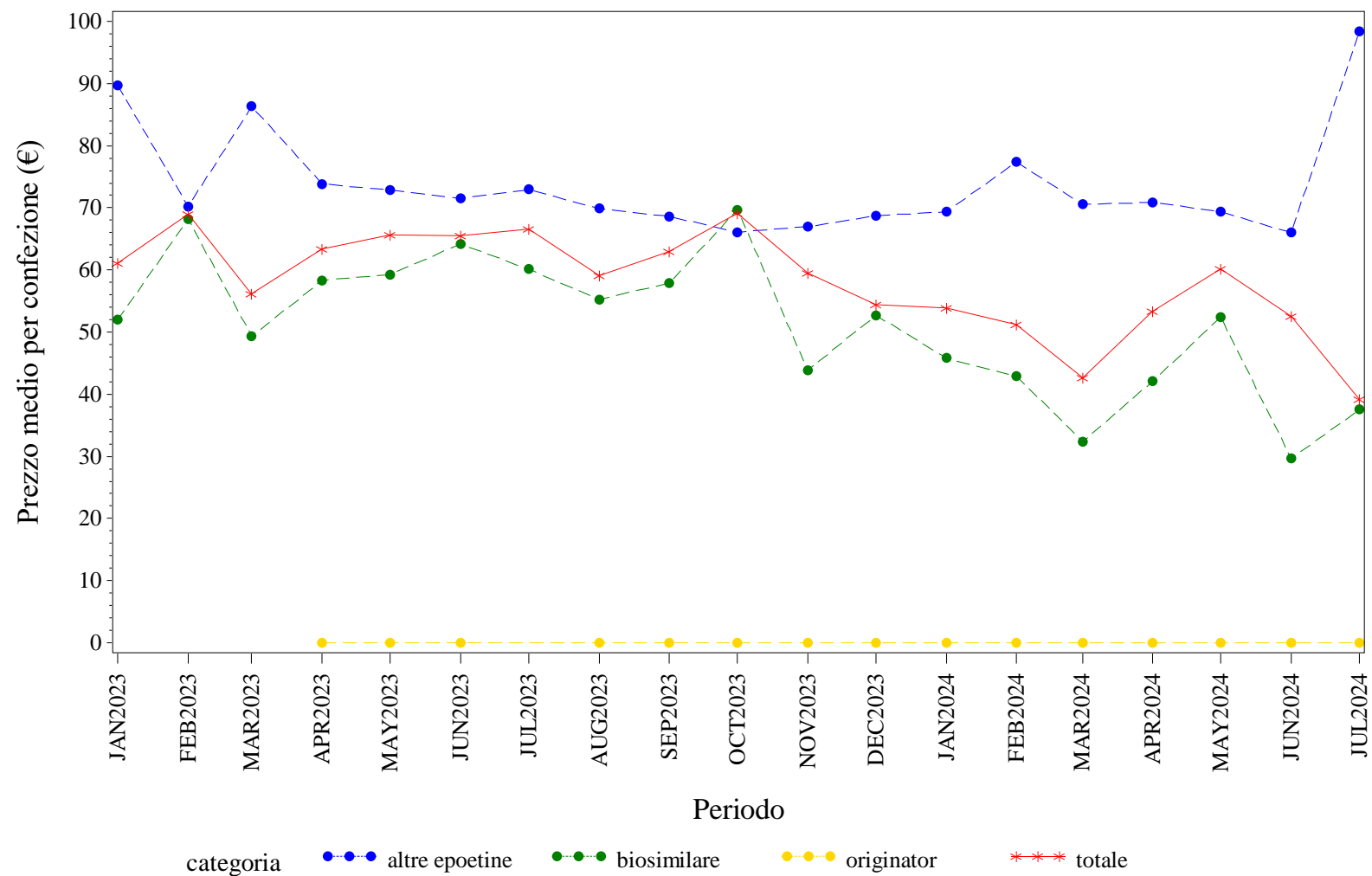

Elaborazione AIFA – Ufficio Monitoraggio della spesa farmaceutica
Dato NSIS/Tracciabilita' aggiornato lug-2024

PROV. AUT. BOLZANO. EPOETINE - Andamento mensile del costo medio per DDD per la categoria terapeutica (ATC IV)
(Fonte: NSIS-Tracciabilità del farmaco)

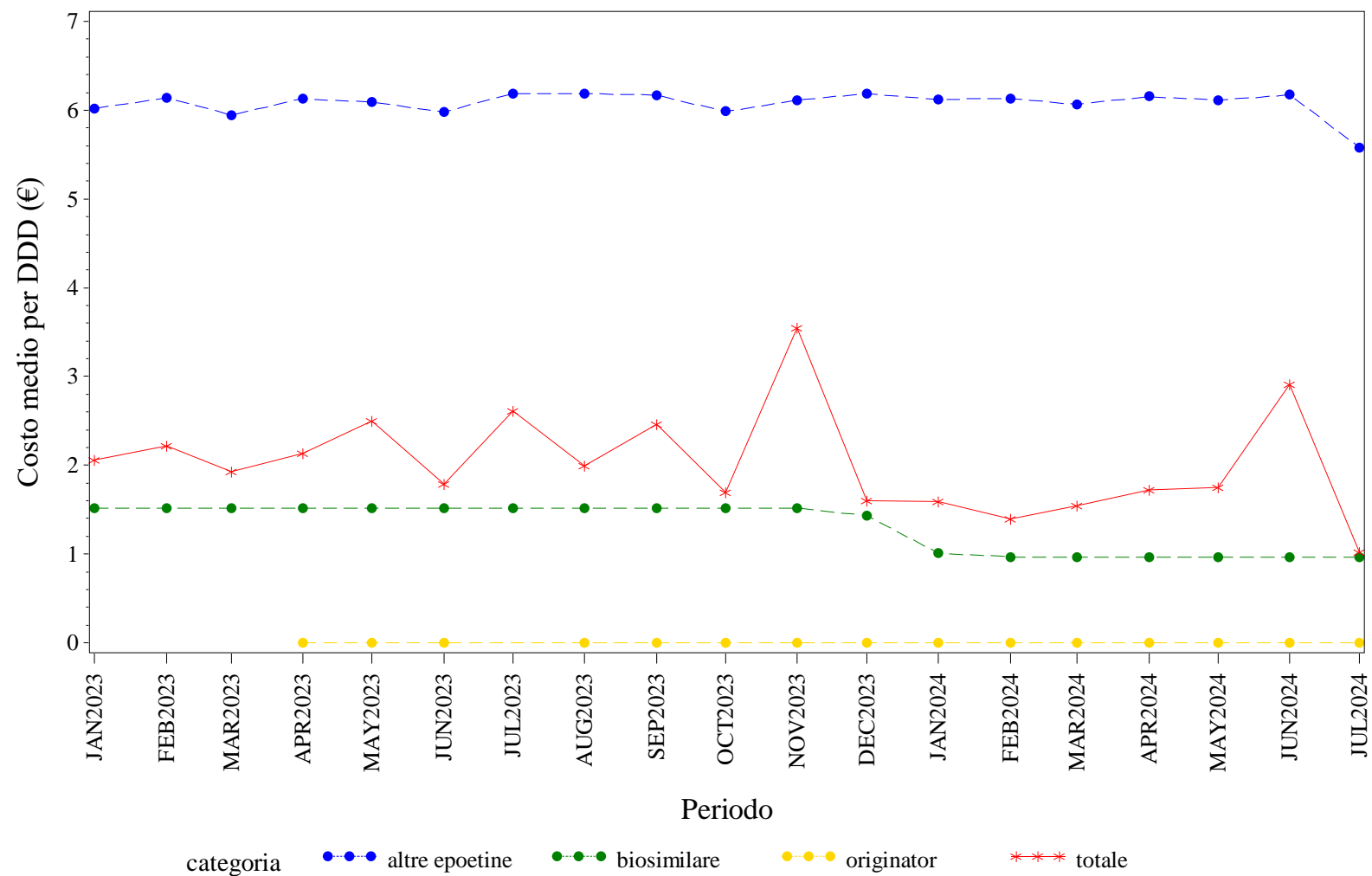

Elaborazione AIFA – Ufficio Monitoraggio della spesa farmaceutica
Dato NSIS/Tracciabilità' aggiornato lug-2024

PROV. AUT. BOLZANO. EPOETINE - Andamento mensile del costo medio per unità posologica per la categoria terapeutica (ATC IV)
(Fonte: NSIS-Tracciabilità del farmaco)

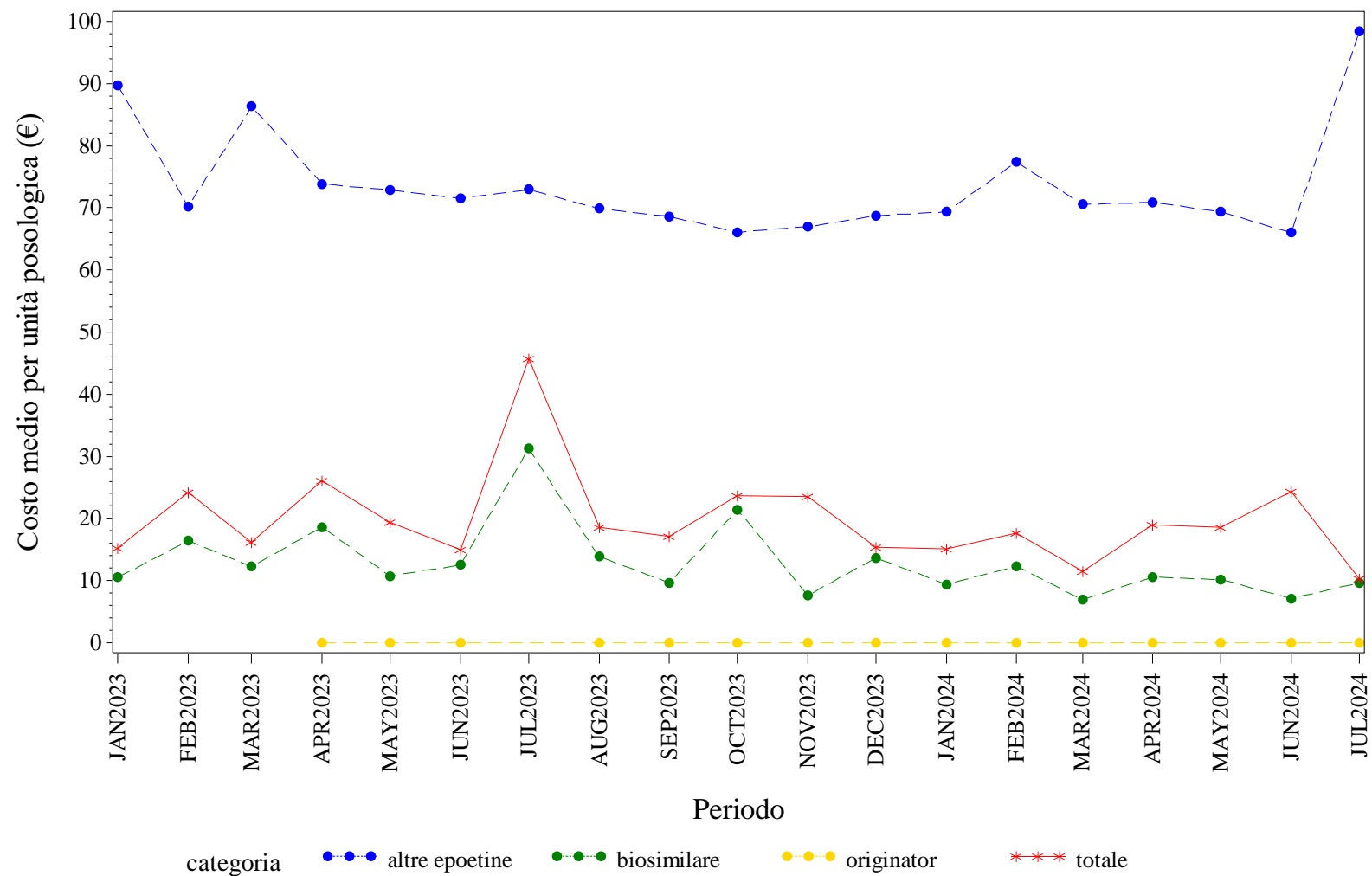

Elaborazione AIFA – Ufficio Monitoraggio della spesa farmaceutica
Dato NSIS/Tracciabilità' aggiornato lug-2024

PROV. AUT. BOLZANO. FATTORI DELLA CRESCITA - Andamento mensile del prezzo medio per confezione per la categoria terapeutica (ATC IV)
(Fonte: NSIS-Tracciabilità del farmaco)

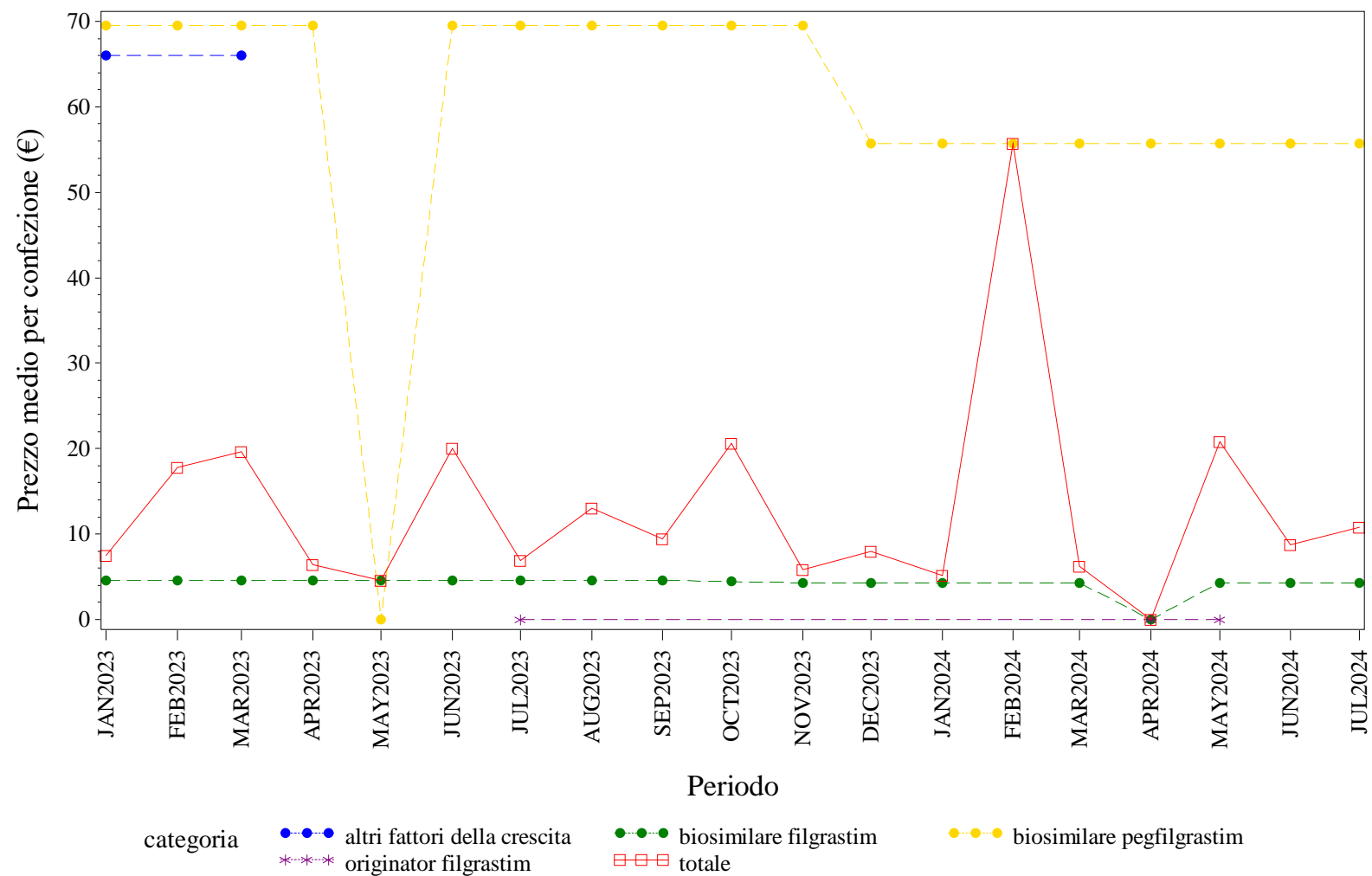

Elaborazione AIFA – Ufficio Monitoraggio della spesa farmaceutica
Dato NSIS/Tracciabilità' aggiornato lug-2024

PROV. AUT. BOLZANO. FATTORI DELLA CRESCITA - Andamento mensile del costo medio per DDD per la categoria terapeutica (ATC IV)
(Fonte: NSIS-Tracciabilità del farmaco)

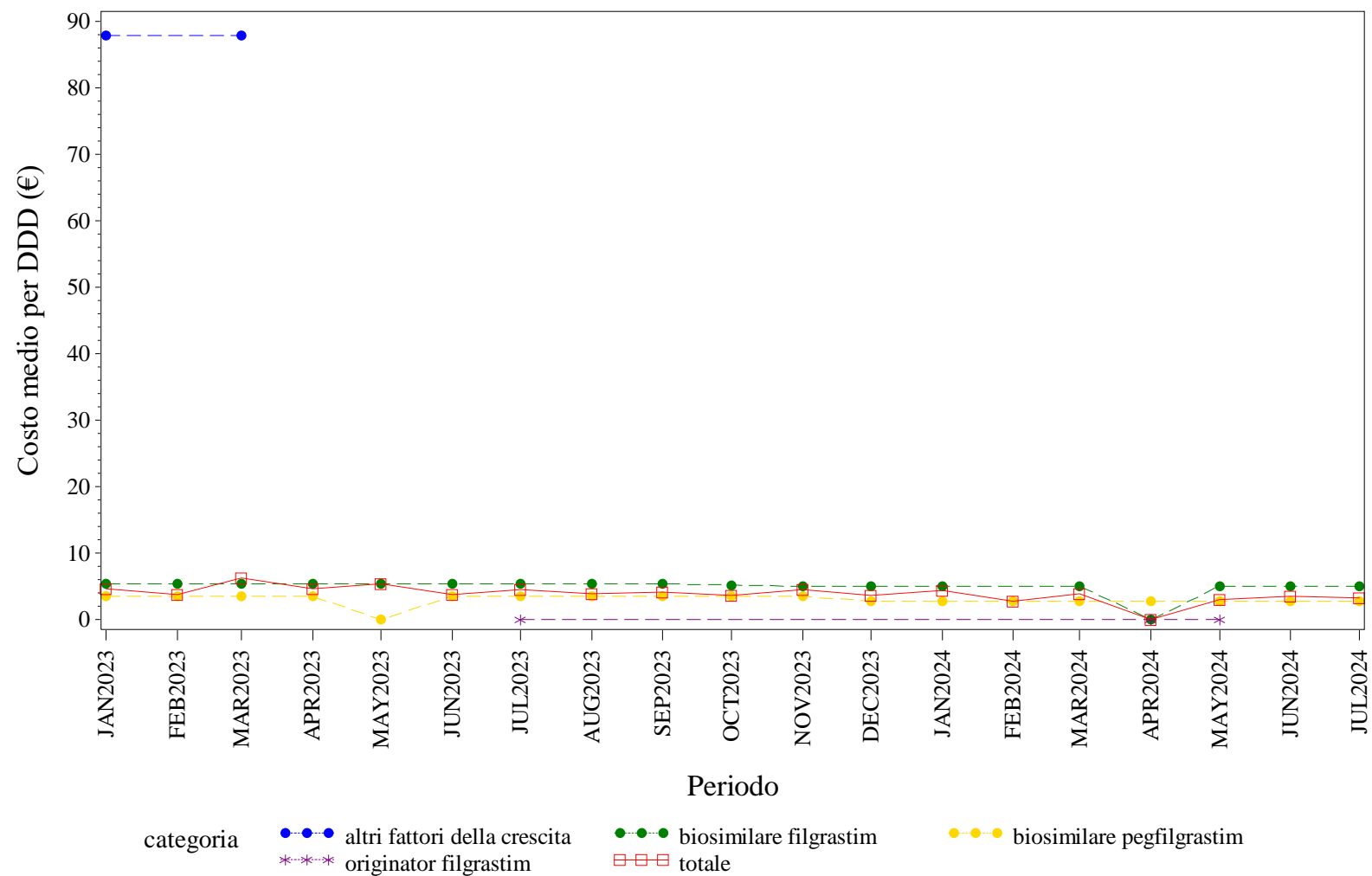

Elaborazione AIFA – Ufficio Monitoraggio della spesa farmaceutica
Dato NSIS/Tracciabilità' aggiornato lug-2024

PROV. AUT. BOLZANO. FATTORI DELLA CRESCITA - Andamento mensile del costo medio per unità posologica per la categoria terapeutica (ATC IV)
(Fonte: NSIS-Tracciabilità del farmaco)

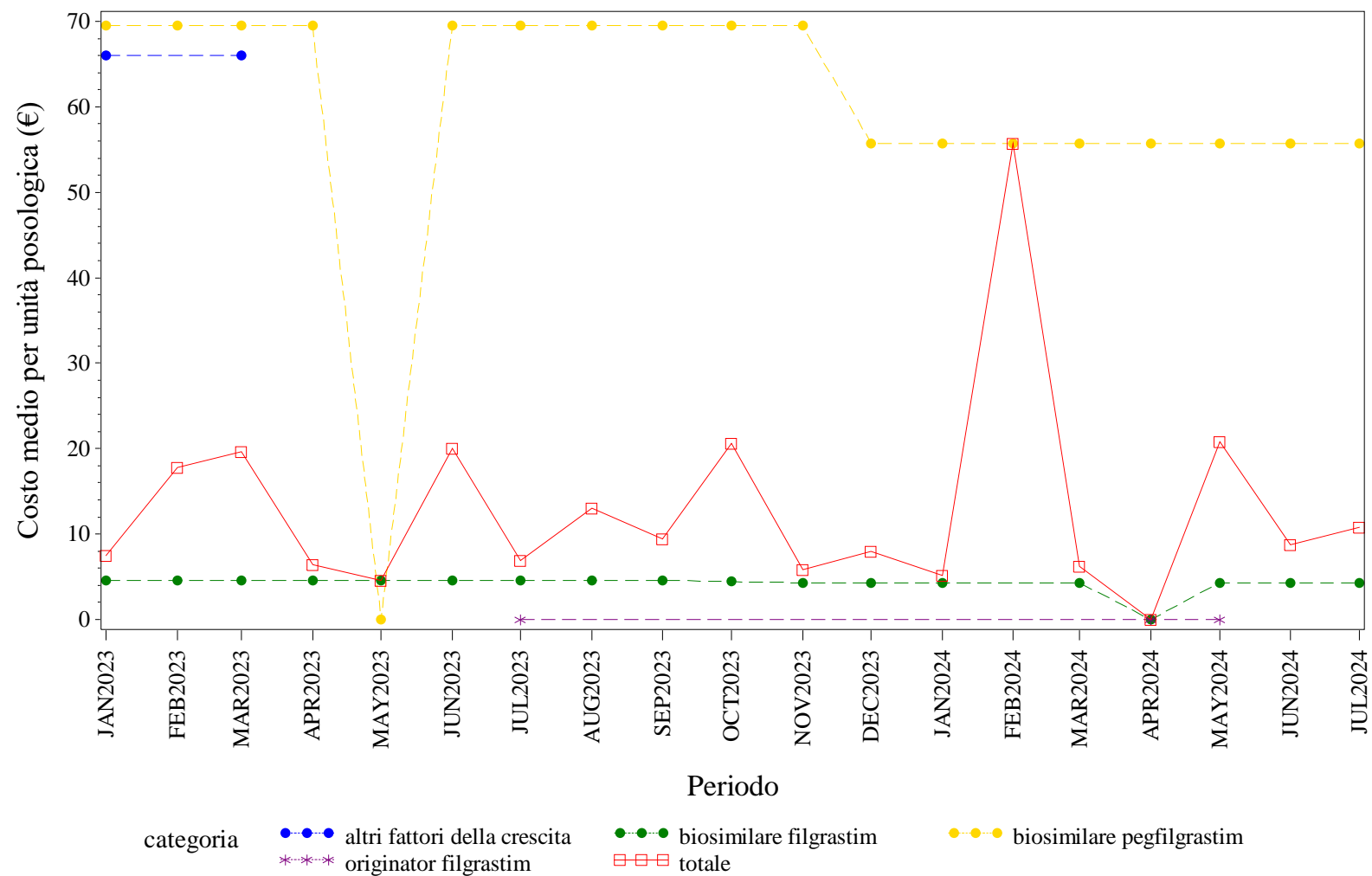

Elaborazione AIFA – Ufficio Monitoraggio della spesa farmaceutica
Dato NSIS/Tracciabilità aggiornato lug-2024

PROV. AUT. BOLZANO. FOLLITROPINE - Andamento mensile del prezzo medio per confezione per la categoria terapeutica (ATC IV)
(Fonte: NSIS-Tracciabilità del farmaco)

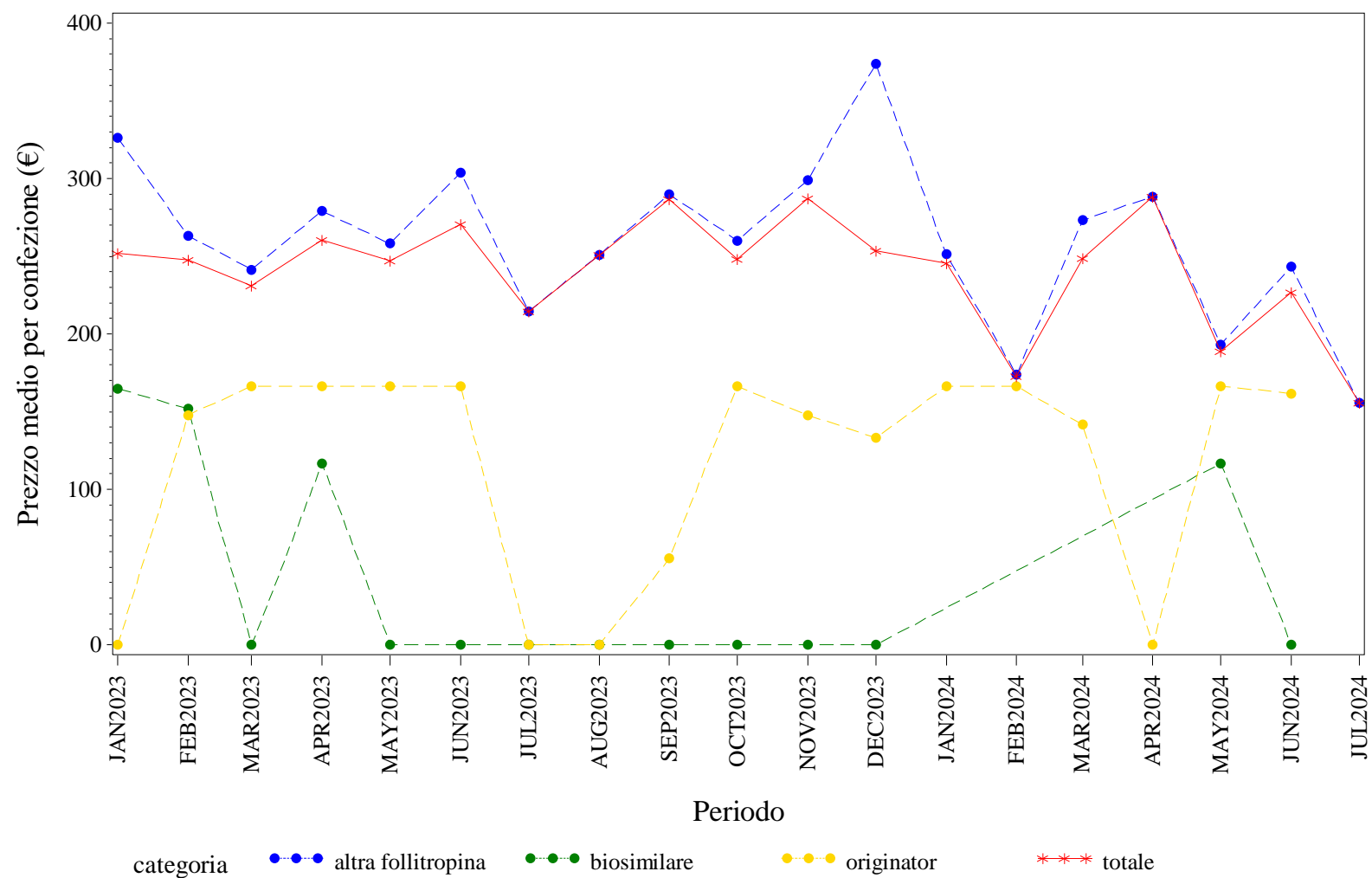

Elaborazione AIFA – Ufficio Monitoraggio della spesa farmaceutica
Dato NSIS/Tracciabilita' aggiornato lug-2024

PROV. AUT. BOLZANO. FOLLITROPINE - Andamento mensile del costo medio per DDD per la categoria terapeutica (ATC IV)
(Fonte: NSIS-Tracciabilità del farmaco)

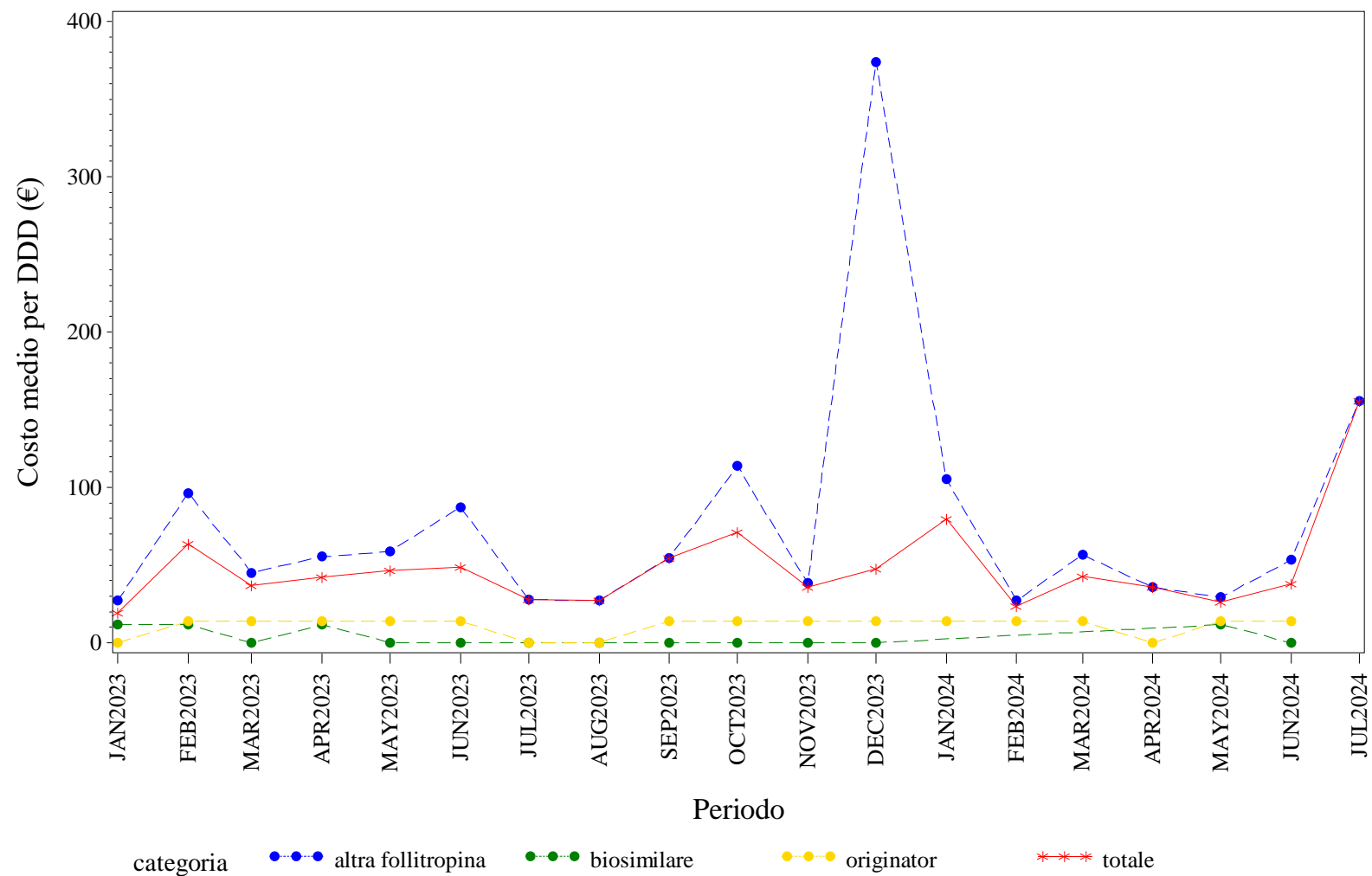

Elaborazione AIFA – Ufficio Monitoraggio della spesa farmaceutica
Dato NSIS/Tracciabilità' aggiornato lug-2024



PROV. AUT. BOLZANO. INSULINE COMBinate (LONG/INTERMEDIATE CON FAST) - Andamento mensile del prezzo medio per confezione per la categoria terapeutica (ATC IV)
(Fonte: NSIS-Tracciabilità del farmaco)

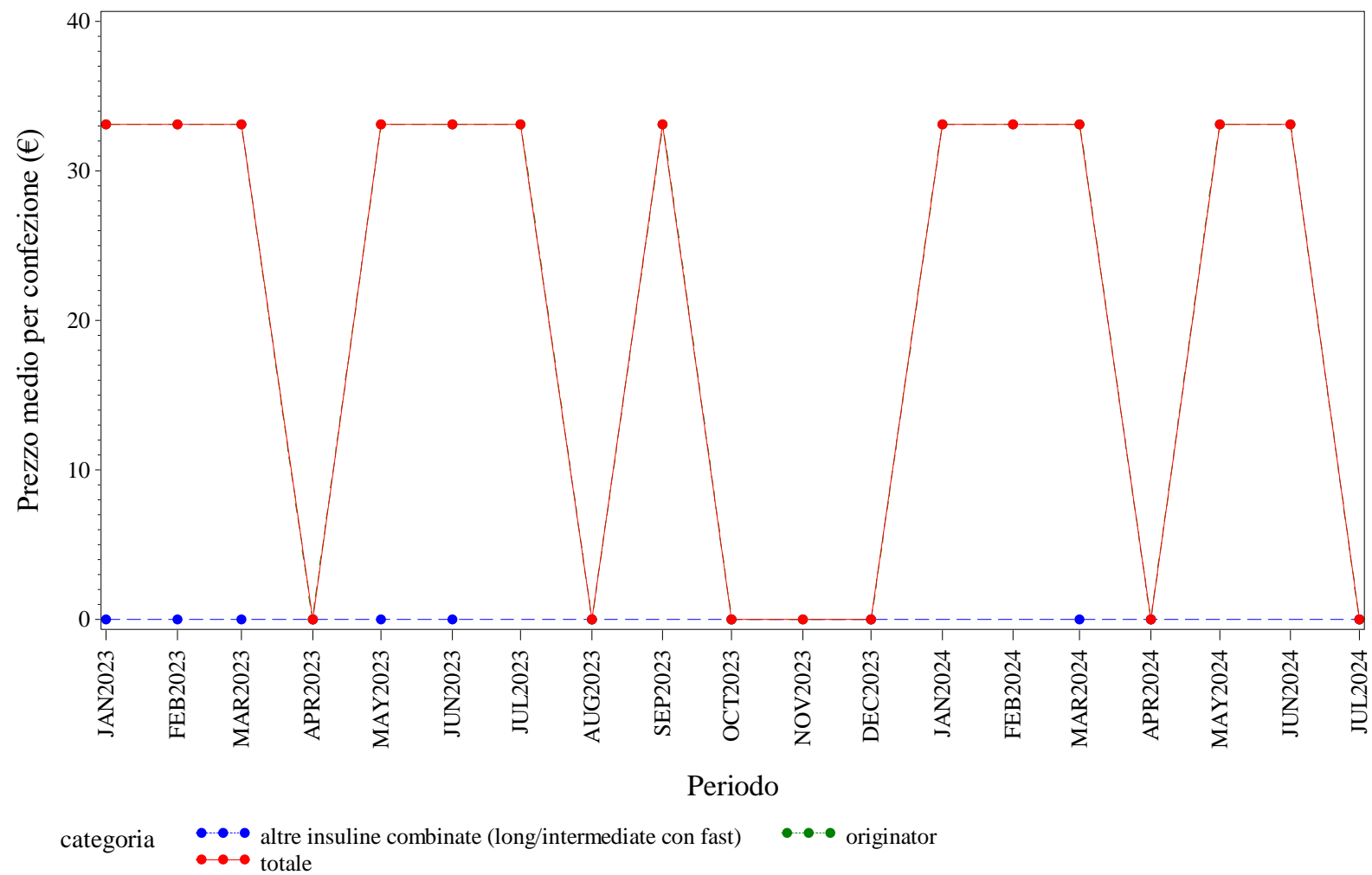

Elaborazione AIFA – Ufficio Monitoraggio della spesa farmaceutica
Dato NSIS/Tracciabilità aggiornato lug-2024

PROV. AUT. BOLZANO. INSULINE COMBinate (LONG/INTERMEDIATE CON FAST) - Andamento mensile del costo medio per DDD per la categoria terapeutica (ATC IV)
(Fonte: NSIS-Tracciabilità del farmaco)

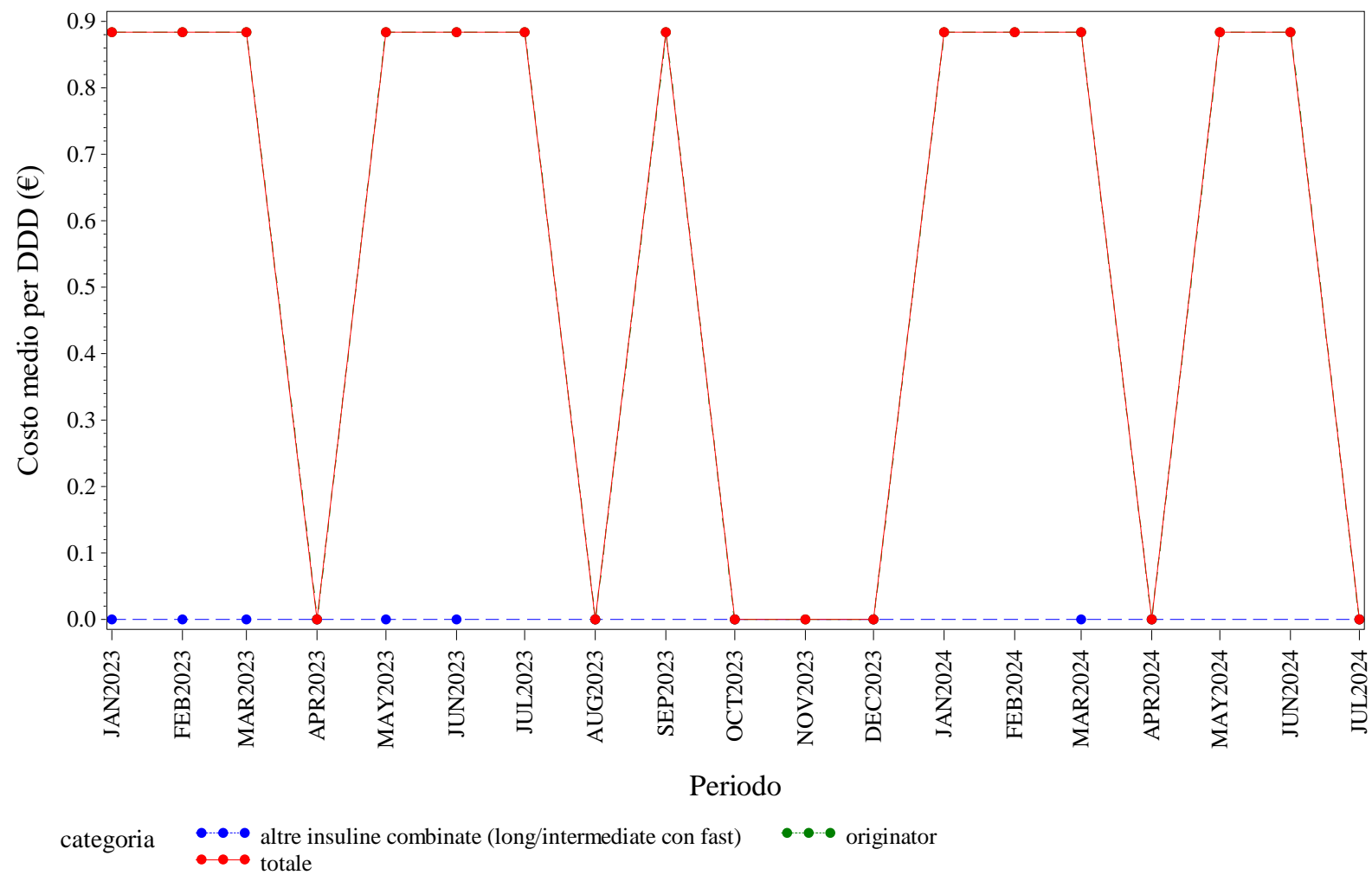

Elaborazione AIFA – Ufficio Monitoraggio della spesa farmaceutica
Dato NSIS/Tracciabilità' aggiornato lug-2024

PROV. AUT. BOLZANO. INSULINE COMBinate (LONG/INTERMEDIATE CON FAST) - Andamento mensile del costo medio per unità posologica per la categoria terapeutica (ATC IV)
(Fonte: NSIS-Tracciabilità del farmaco)

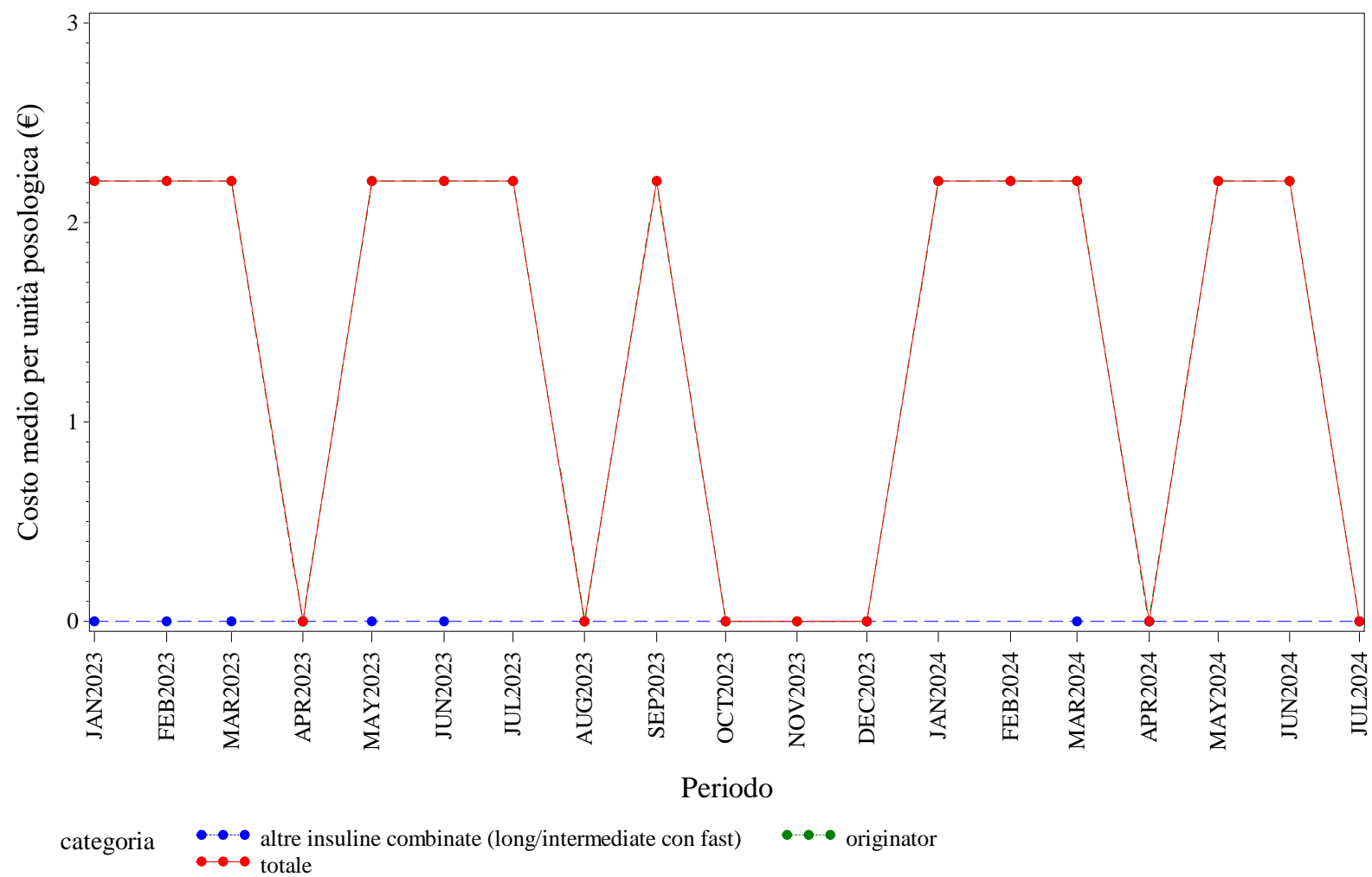

Elaborazione AIFA – Ufficio Monitoraggio della spesa farmaceutica
Dato NSIS/Tracciabilità' aggiornato lug-2024

PROV. AUT. BOLZANO. INSULINE FAST ACTING - Andamento mensile del prezzo medio per confezione per la categoria terapeutica (ATC IV)
(Fonte: NSIS-Tracciabilità del farmaco)

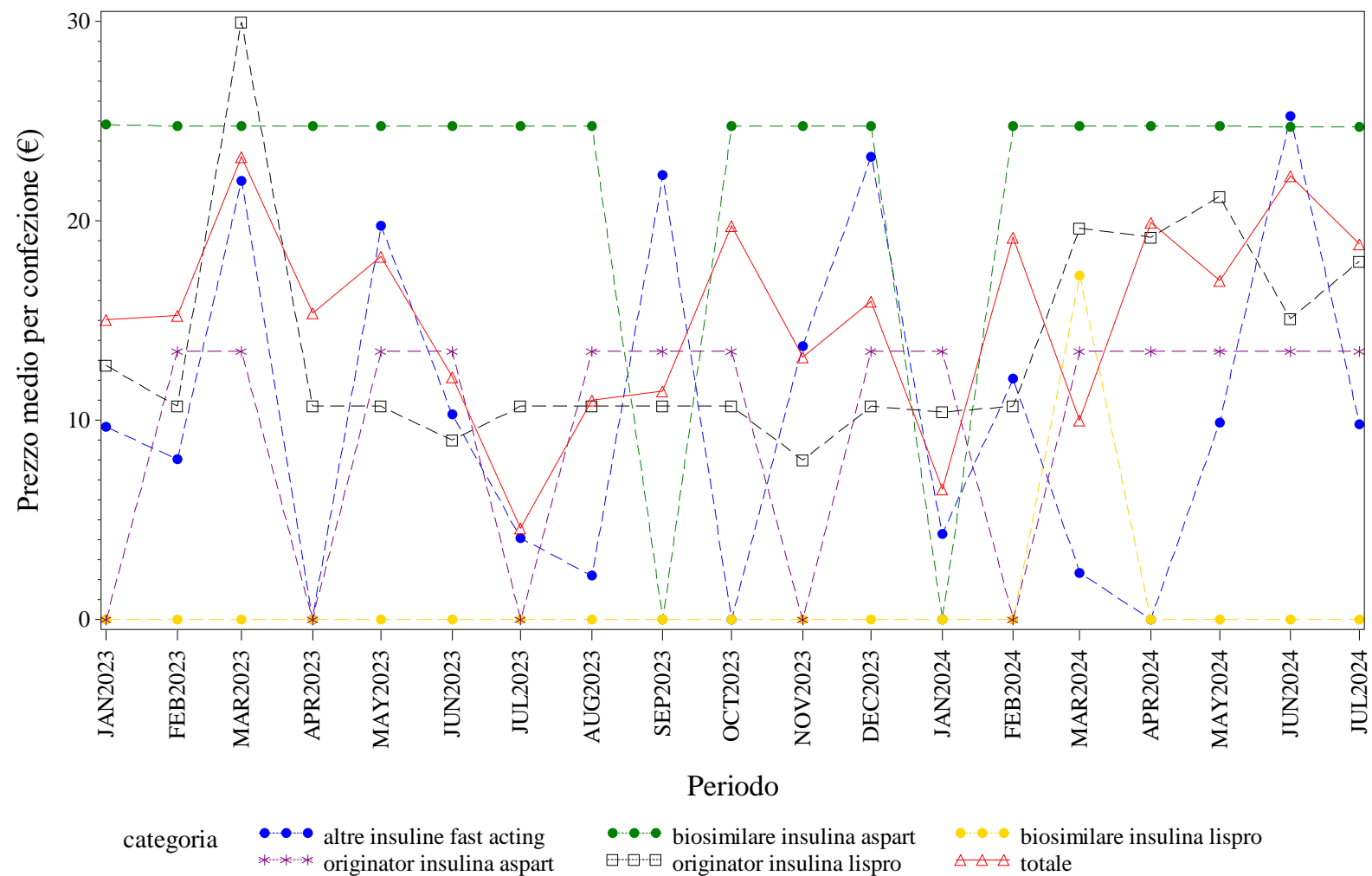

Elaborazione AIFA – Ufficio Monitoraggio della spesa farmaceutica
Dato NSIS/Tracciabilità' aggiornato lug-2024

PROV. AUT. BOLZANO. INSULINE FAST ACTING - Andamento mensile del costo medio per DDD per la categoria terapeutica (ATC IV)
(Fonte: NSIS-Tracciabilità del farmaco)

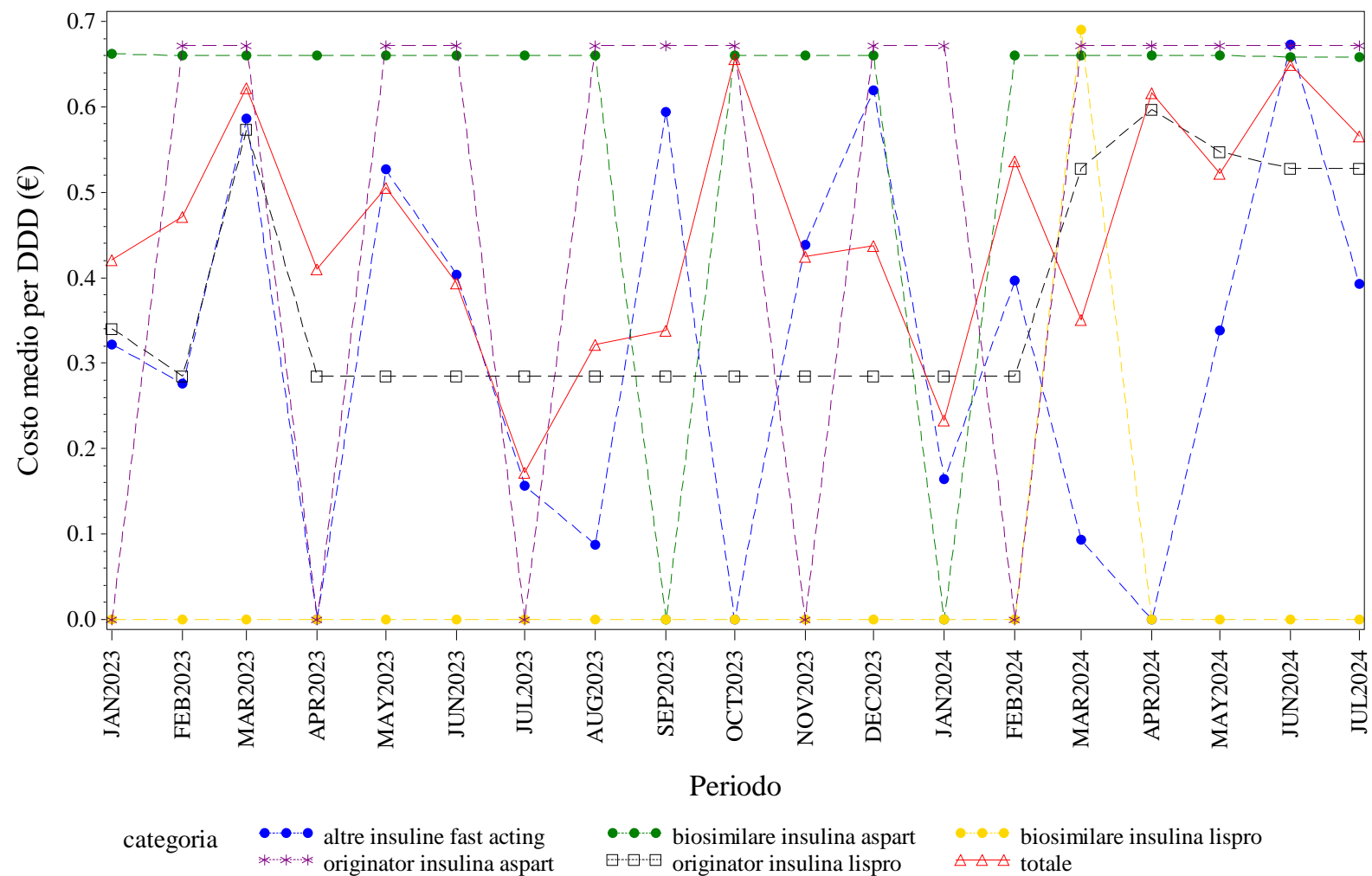

Elaborazione AIFA – Ufficio Monitoraggio della spesa farmaceutica
Dato NSIS/Tracciabilità' aggiornato lug-2024

PROV. AUT. BOLZANO. INSULINE FAST ACTING - Andamento mensile del costo medio per unità posologica per la categoria terapeutica (ATC IV)
(Fonte: NSIS-Tracciabilità del farmaco)

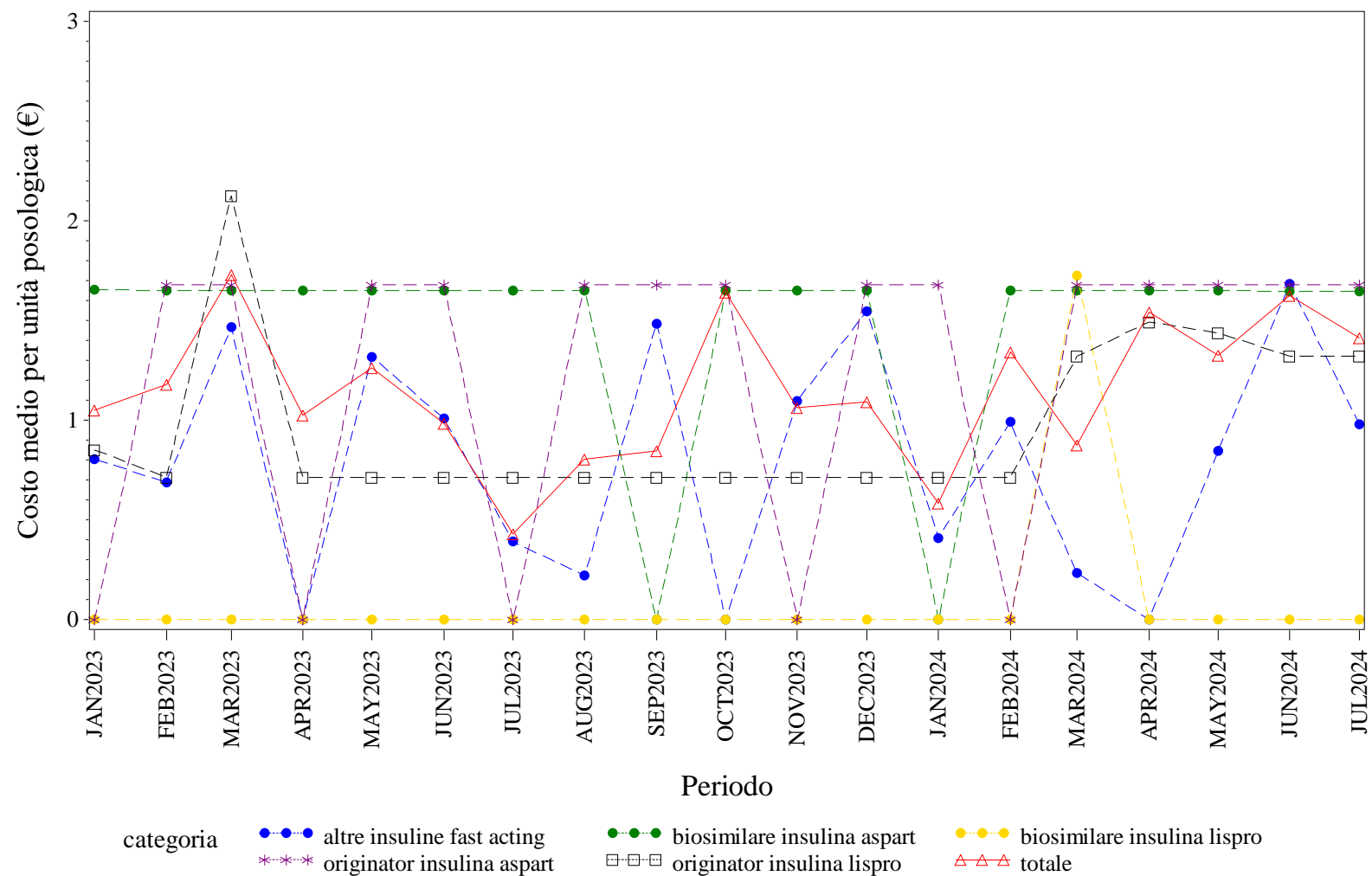

Elaborazione AIFA – Ufficio Monitoraggio della spesa farmaceutica
Dato NSIS/Tracciabilità' aggiornato lug-2024

PROV. AUT. BOLZANO. INSULINE INTERMEDIATE ACTING - Andamento mensile del prezzo medio per confezione per la categoria terapeutica (ATC IV)
(Fonte: NSIS-Tracciabilità del farmaco)

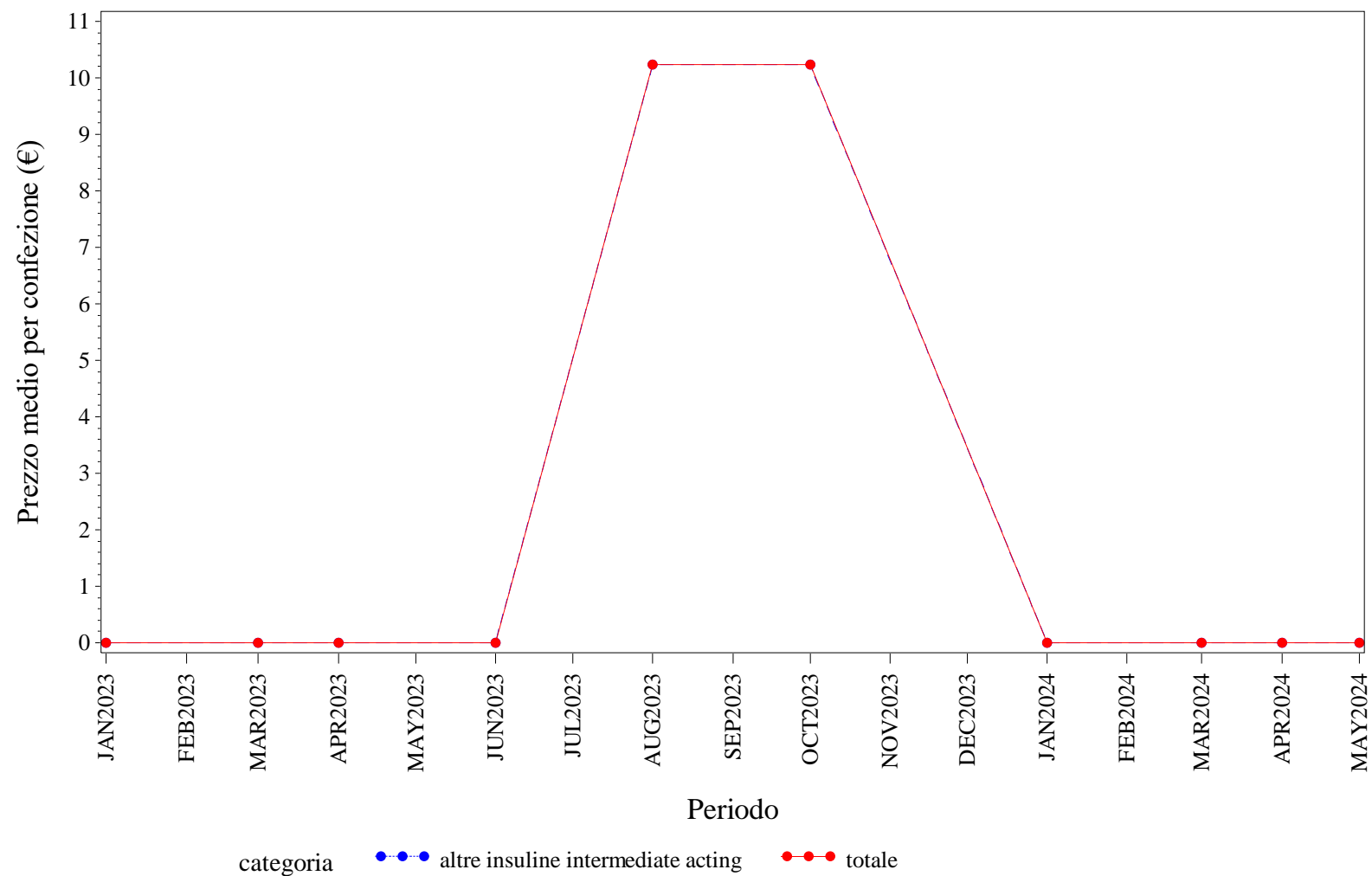

Elaborazione AIFA – Ufficio Monitoraggio della spesa farmaceutica
Dato NSIS/Tracciabilità' aggiornato lug-2024

PROV. AUT. BOLZANO. INSULINE INTERMEDIATE ACTING - Andamento mensile del costo medio per DDD per la categoria terapeutica (ATC IV)
(Fonte: NSIS-Tracciabilità del farmaco)

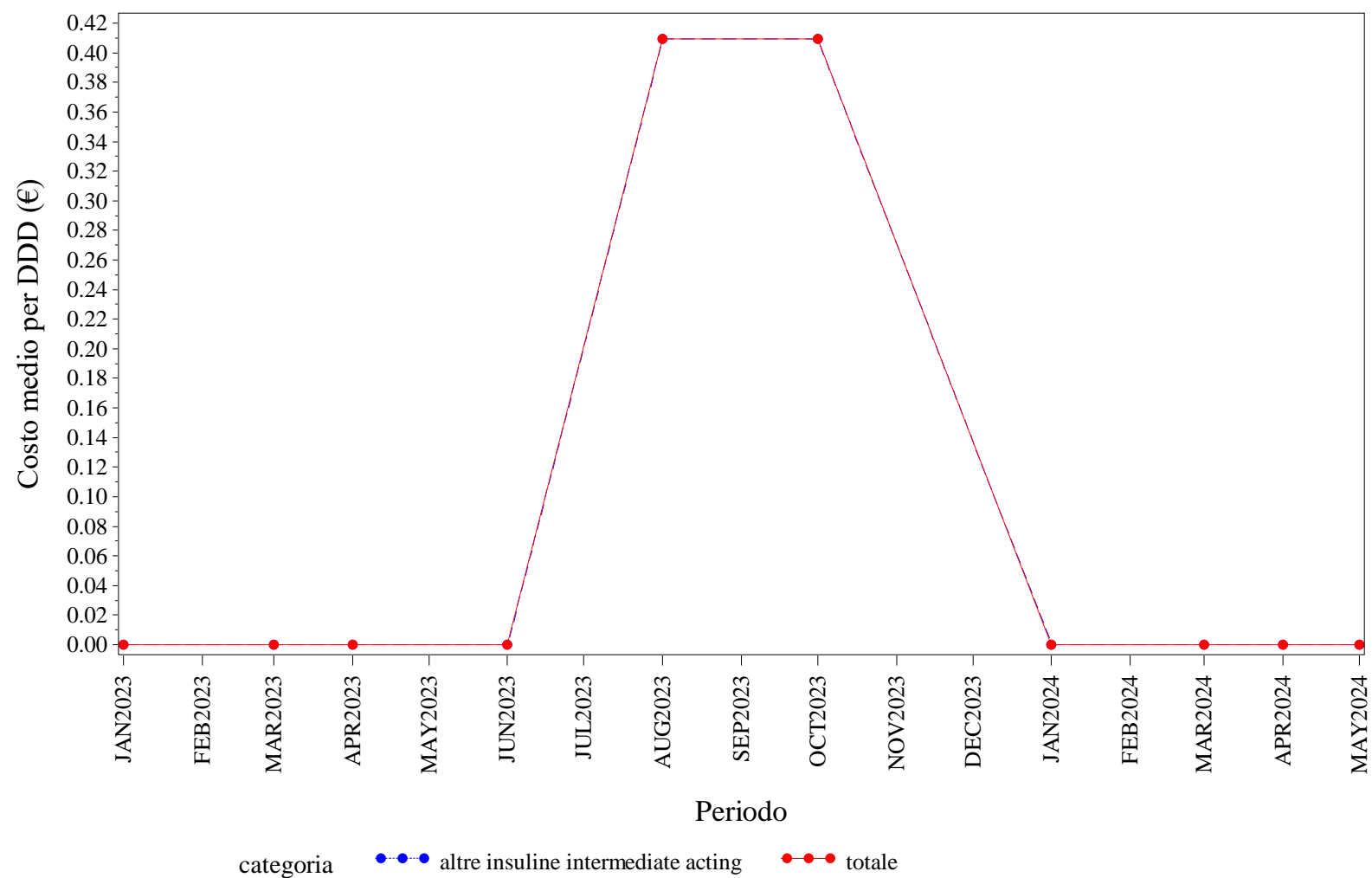

Elaborazione AIFA – Ufficio Monitoraggio della spesa farmaceutica
Dato NSIS/Tracciabilita' aggiornato lug-2024

PROV. AUT. BOLZANO. INSULINE INTERMEDIATE ACTING - Andamento mensile del costo medio per unità posologica per la categoria terapeutica (ATC IV)
(Fonte: NSIS-Tracciabilità del farmaco)

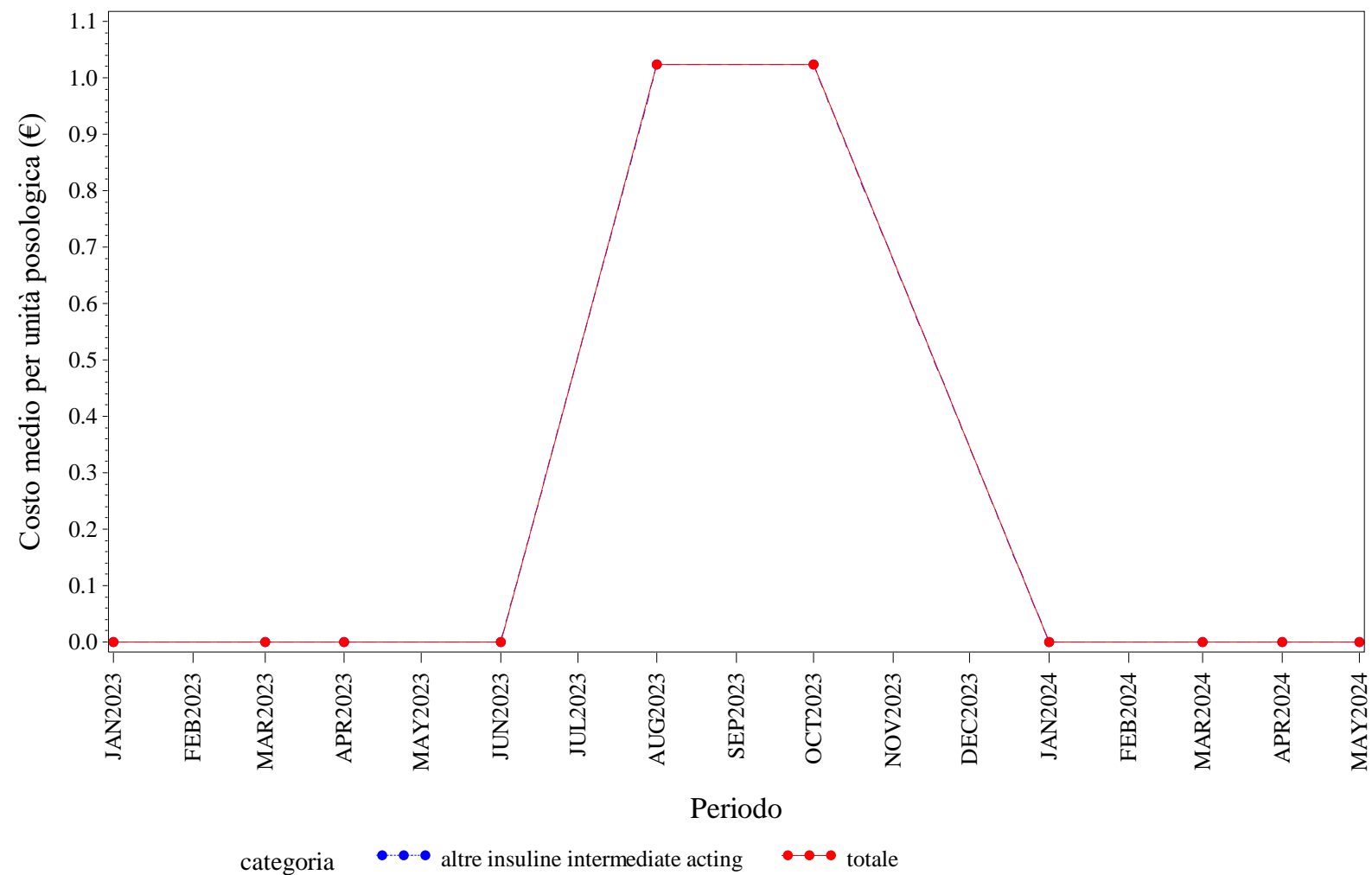

Elaborazione AIFA – Ufficio Monitoraggio della spesa farmaceutica
Dato NSIS/Tracciabilità' aggiornato lug-2024

PROV. AUT. BOLZANO. INSULINE LONG ACTING - Andamento mensile del prezzo medio per confezione per la categoria terapeutica (ATC IV)
(Fonte: NSIS-Tracciabilità del farmaco)

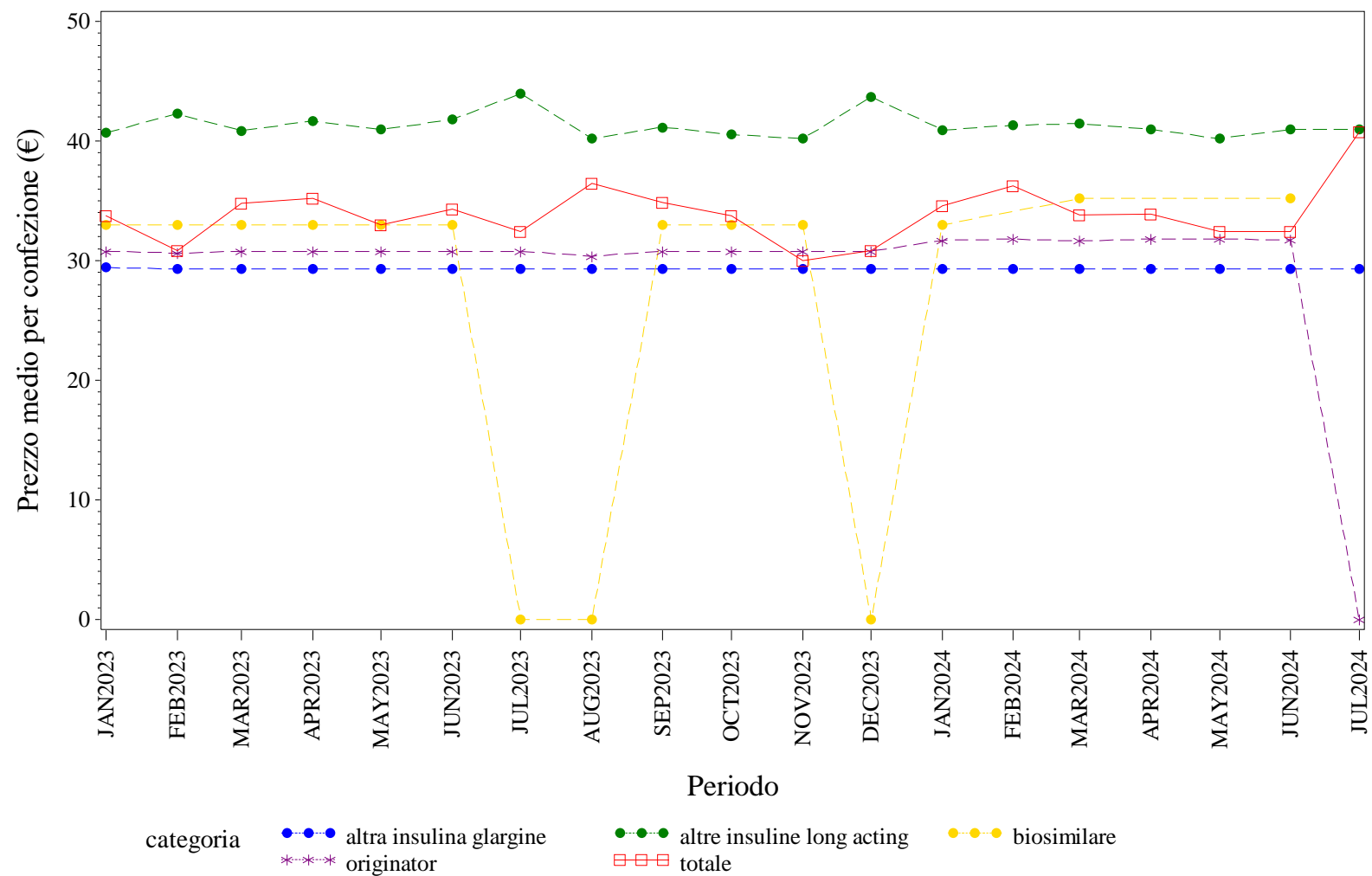

Elaborazione AIFA – Ufficio Monitoraggio della spesa farmaceutica
Dato NSIS/Tracciabilita' aggiornato lug-2024

PROV. AUT. BOLZANO. INSULINE LONG ACTING - Andamento mensile del costo medio per DDD per la categoria terapeutica (ATC IV)
(Fonte: NSIS-Tracciabilità del farmaco)

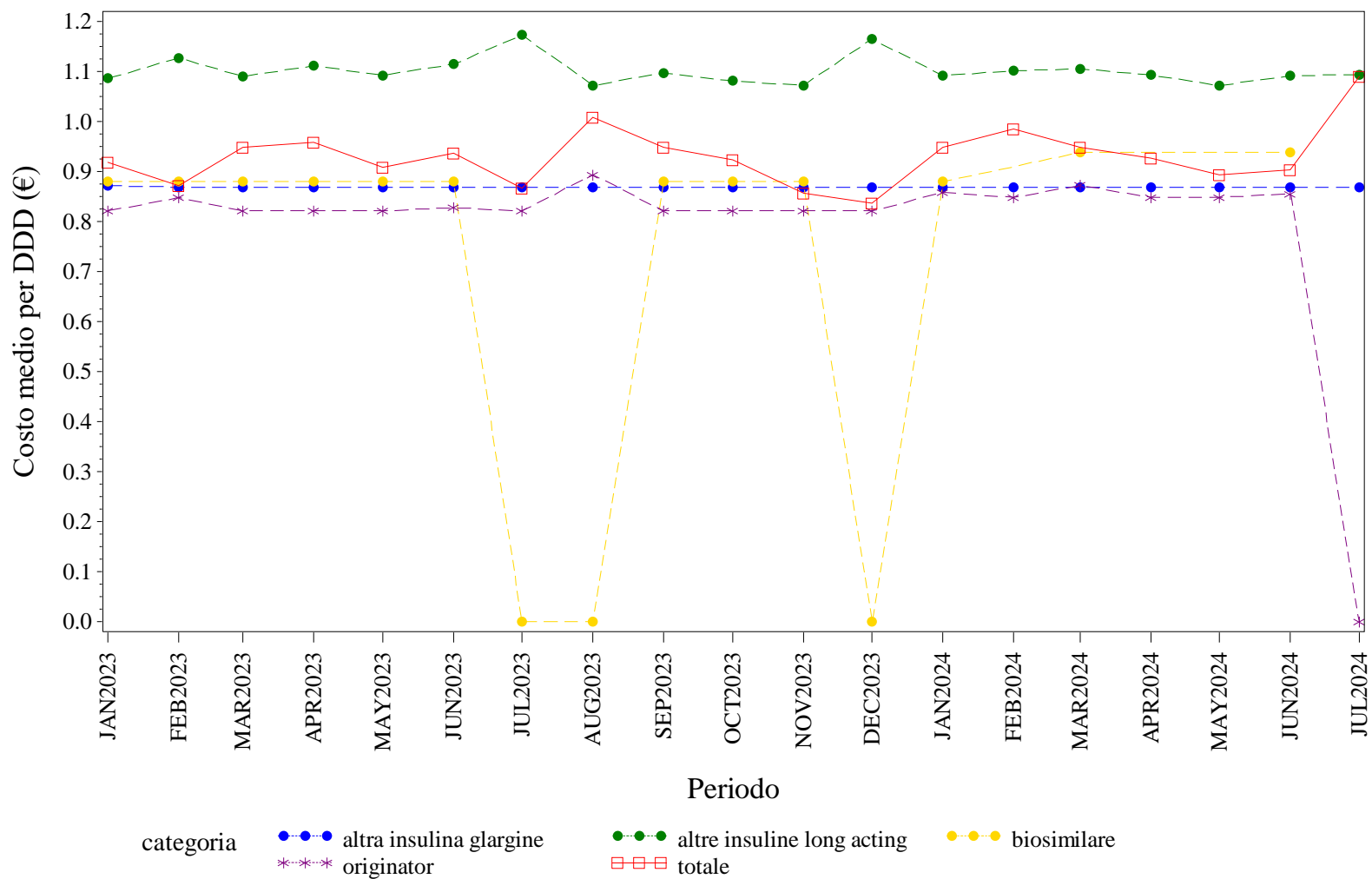

Elaborazione AIFA – Ufficio Monitoraggio della spesa farmaceutica
Dato NSIS/Tracciabilità' aggiornato lug-2024

PROV. AUT. BOLZANO. INSULINE LONG ACTING - Andamento mensile del costo medio per unità posologica per la categoria terapeutica (ATC IV)
(Fonte: NSIS-Tracciabilità del farmaco)

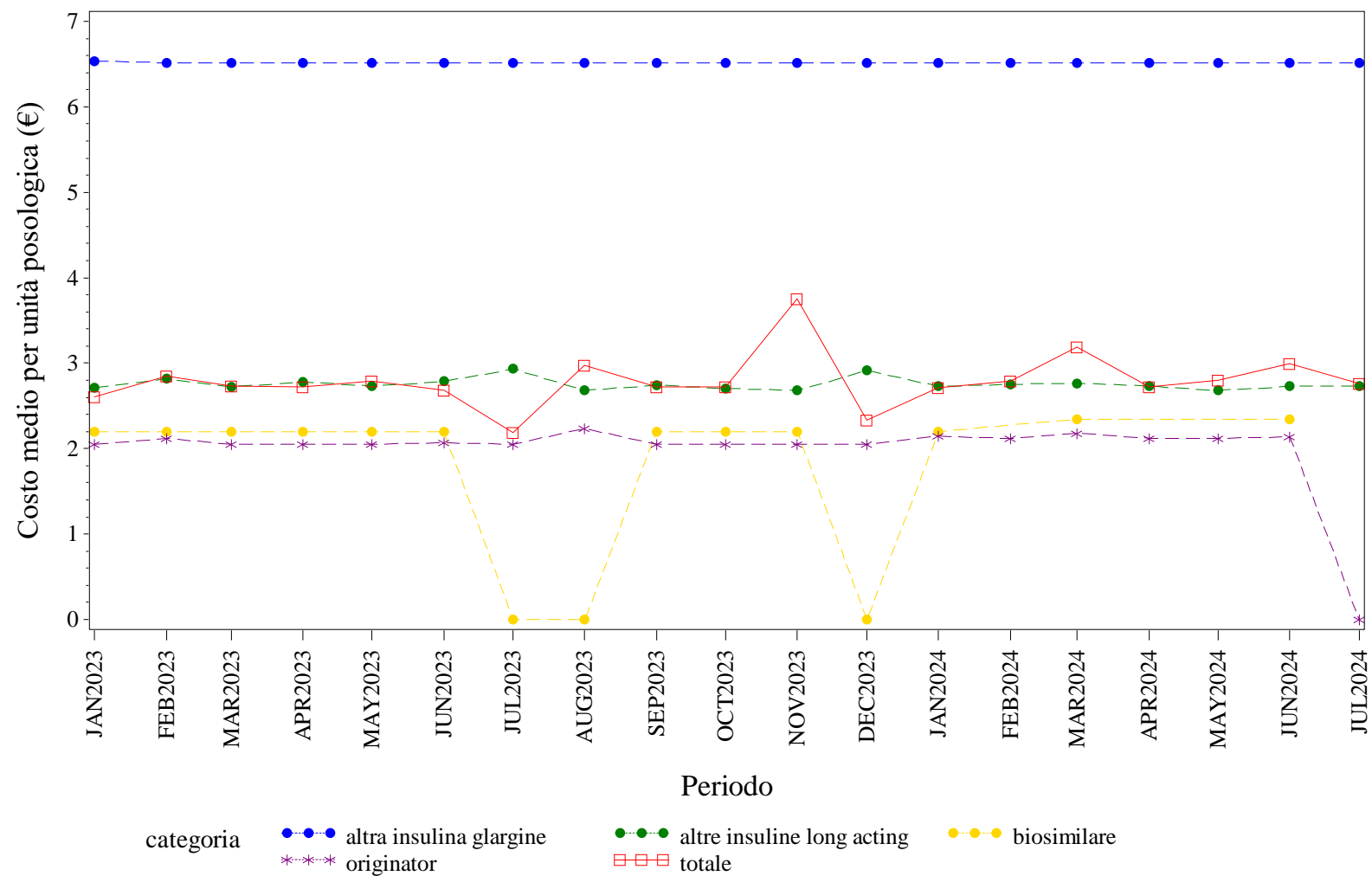

Elaborazione AIFA – Ufficio Monitoraggio della spesa farmaceutica
Dato NSIS/Tracciabilità' aggiornato lug-2024

PROV. AUT. BOLZANO. NATALIZUMAB - Andamento mensile del prezzo medio per confezione per la categoria terapeutica (ATC IV)
(Fonte: NSIS-Tracciabilità del farmaco)

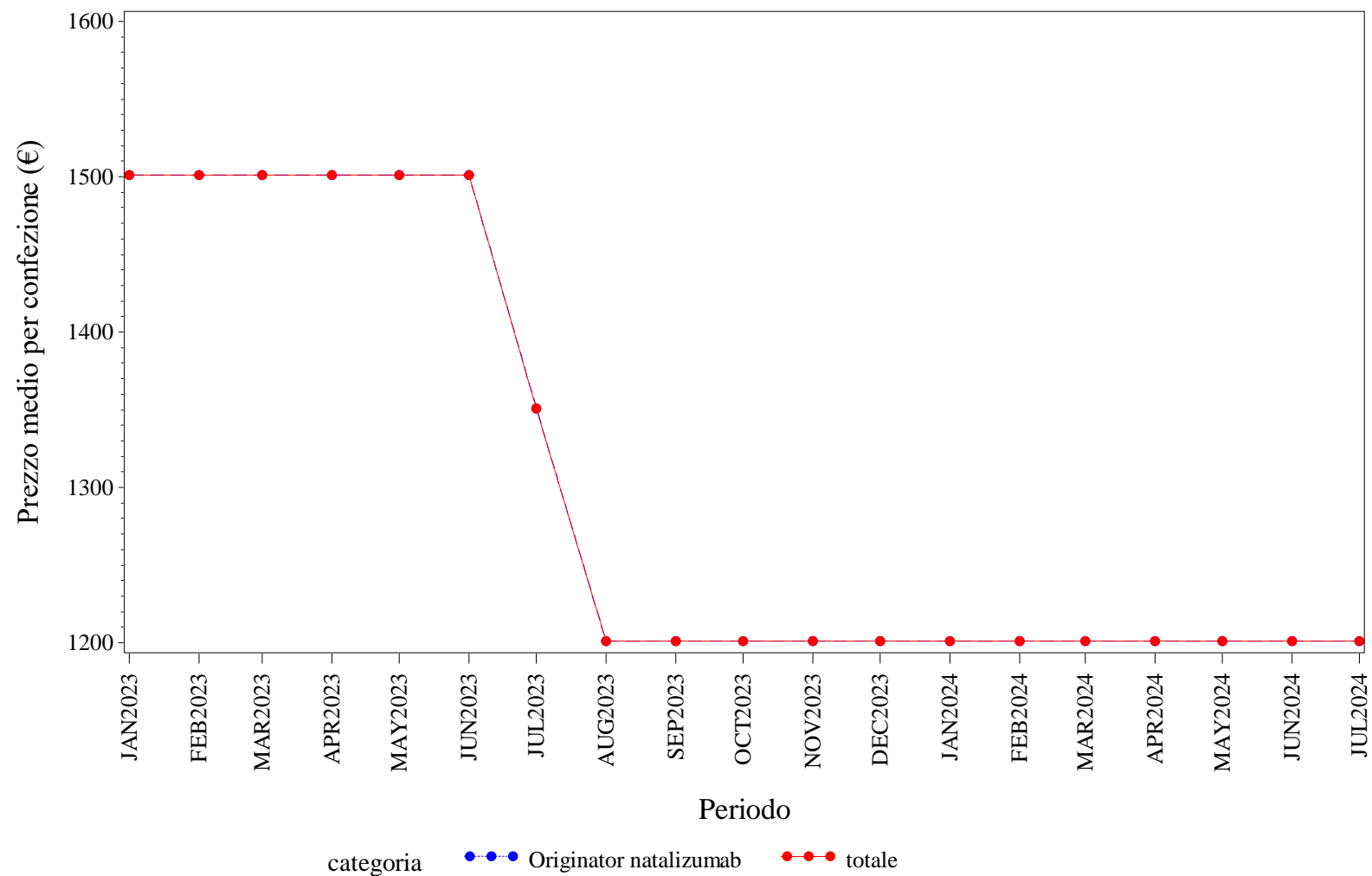

Elaborazione AIFA – Ufficio Monitoraggio della spesa farmaceutica
Dato NSIS/Tracciabilita' aggiornato lug-2024

PROV. AUT. BOLZANO. NATALIZUMAB - Andamento mensile del costo medio per DDD per la categoria terapeutica (ATC IV)
(Fonte: NSIS-Tracciabilità del farmaco)

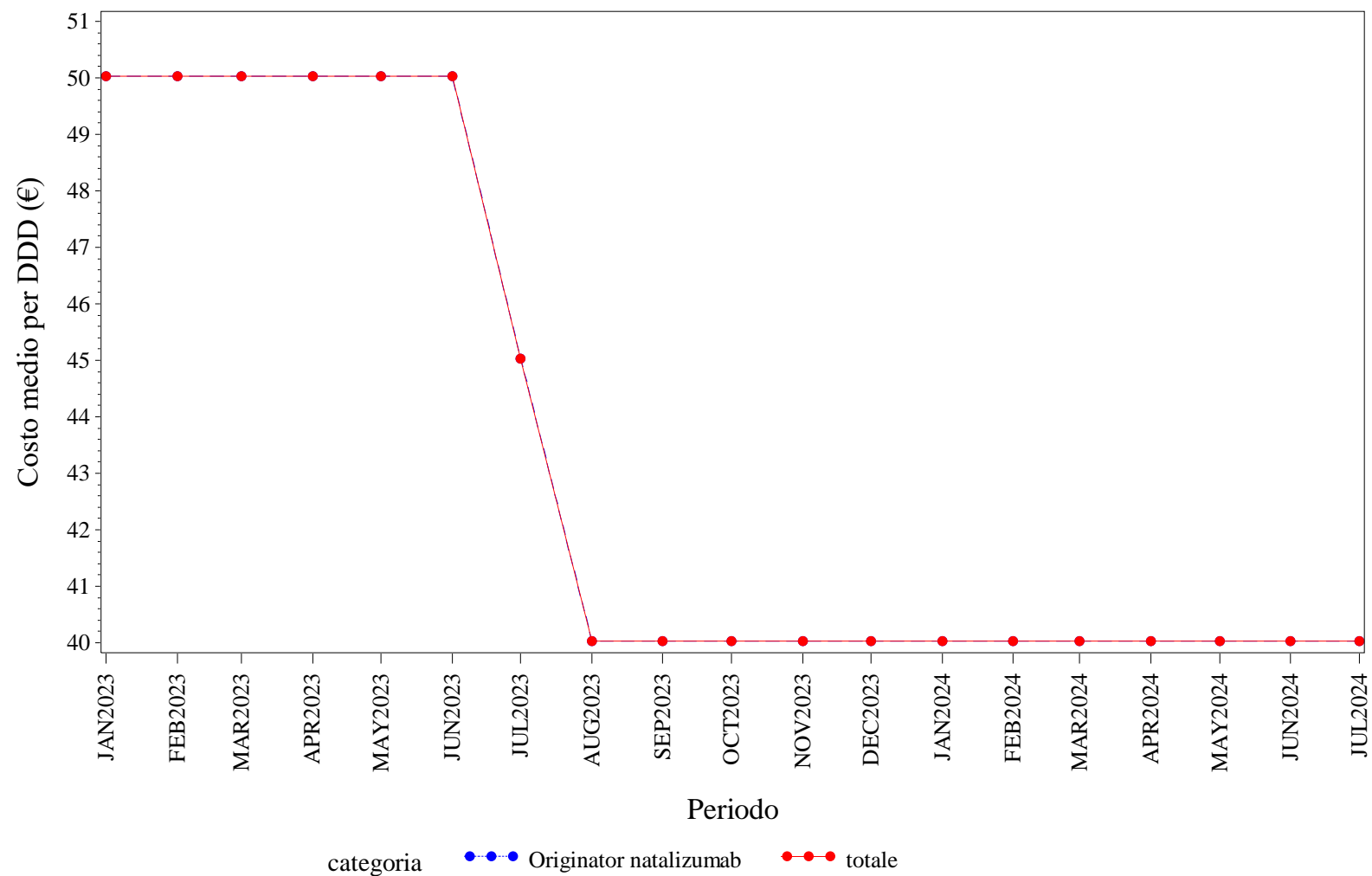

Elaborazione AIFA – Ufficio Monitoraggio della spesa farmaceutica
Dato NSIS/Tracciabilità' aggiornato lug-2024

PROV. AUT. BOLZANO. NATALIZUMAB - Andamento mensile del costo medio per unità posologica per la categoria terapeutica (ATC IV)
(Fonte: NSIS-Tracciabilità del farmaco)

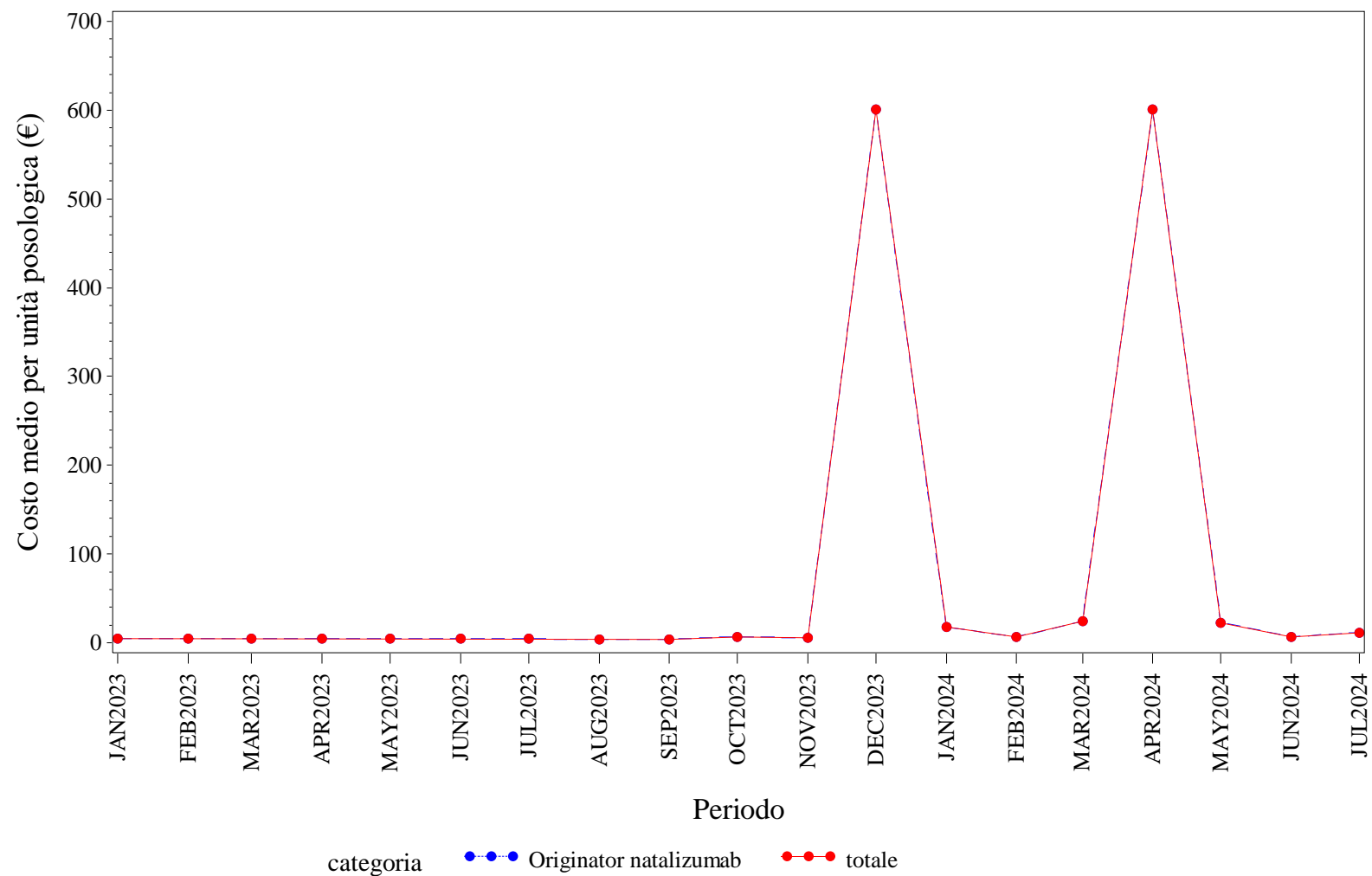

Elaborazione AIFA – Ufficio Monitoraggio della spesa farmaceutica
Dato NSIS/Tracciabilità' aggiornato lug-2024

PROV. AUT. BOLZANO. RANIBIZUMAB - Andamento mensile del prezzo medio per confezione per la categoria terapeutica (ATC IV)
(Fonte: NSIS-Tracciabilità del farmaco)

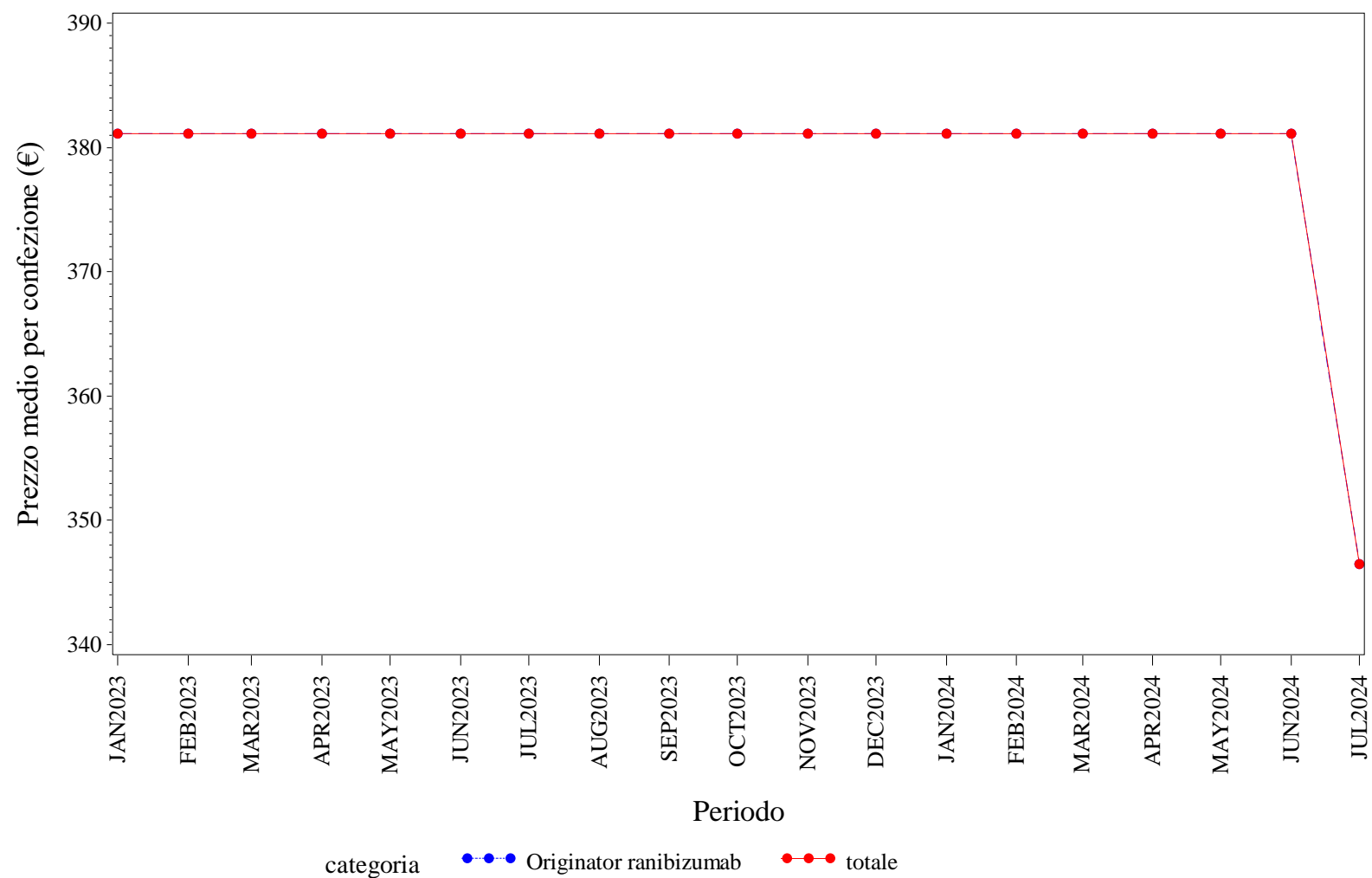

Elaborazione AIFA – Ufficio Monitoraggio della spesa farmaceutica
Dato NSIS/Tracciabilità' aggiornato lug-2024

PROV. AUT. BOLZANO. RANIBIZUMAB - Andamento mensile del costo medio per DDD per la categoria terapeutica (ATC IV)
(Fonte: NSIS-Tracciabilità del farmaco)

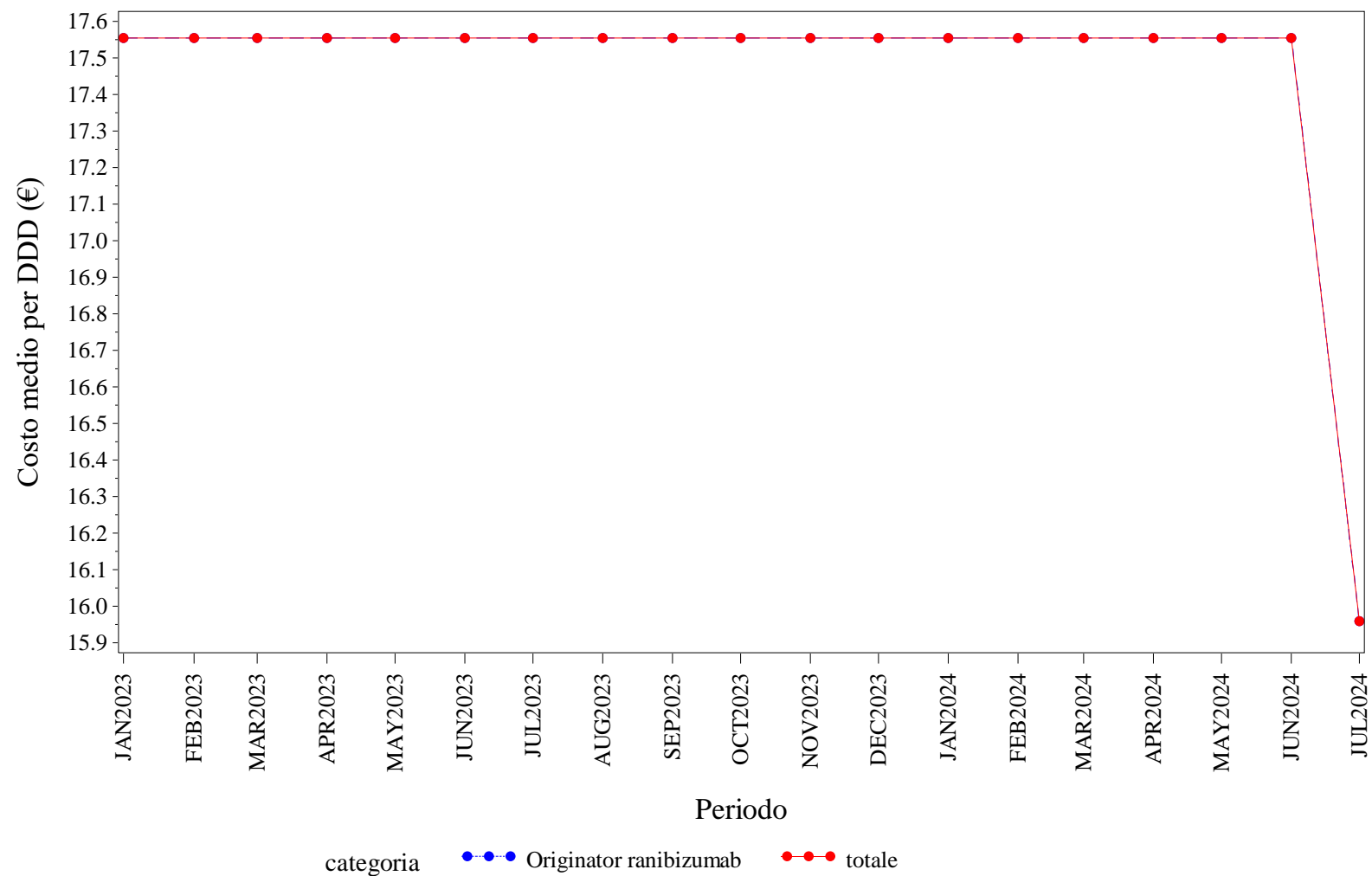

Elaborazione AIFA – Ufficio Monitoraggio della spesa farmaceutica
Dato NSIS/Tracciabilita' aggiornato lug-2024

PROV. AUT. BOLZANO. RANIBIZUMAB - Andamento mensile del costo medio per unità posologica per la categoria terapeutica (ATC IV)
(Fonte: NSIS-Tracciabilità del farmaco)

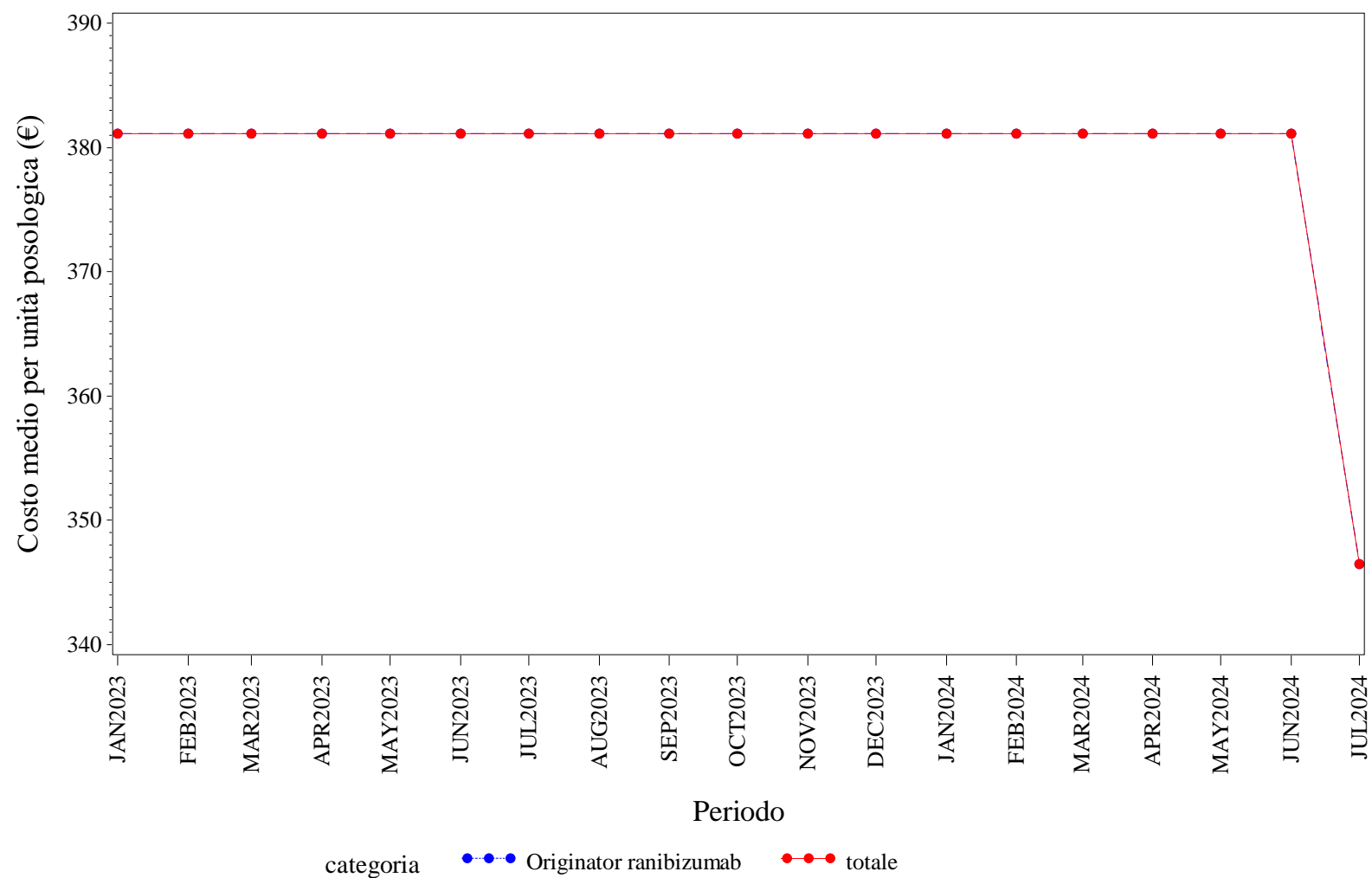

Elaborazione AIFA – Ufficio Monitoraggio della spesa farmaceutica
Dato NSIS/Tracciabilità' aggiornato lug-2024

PROV. AUT. BOLZANO. RITUXIMAB - Andamento mensile del prezzo medio per confezione per la categoria terapeutica (ATC IV)
(Fonte: NSIS-Tracciabilità del farmaco)

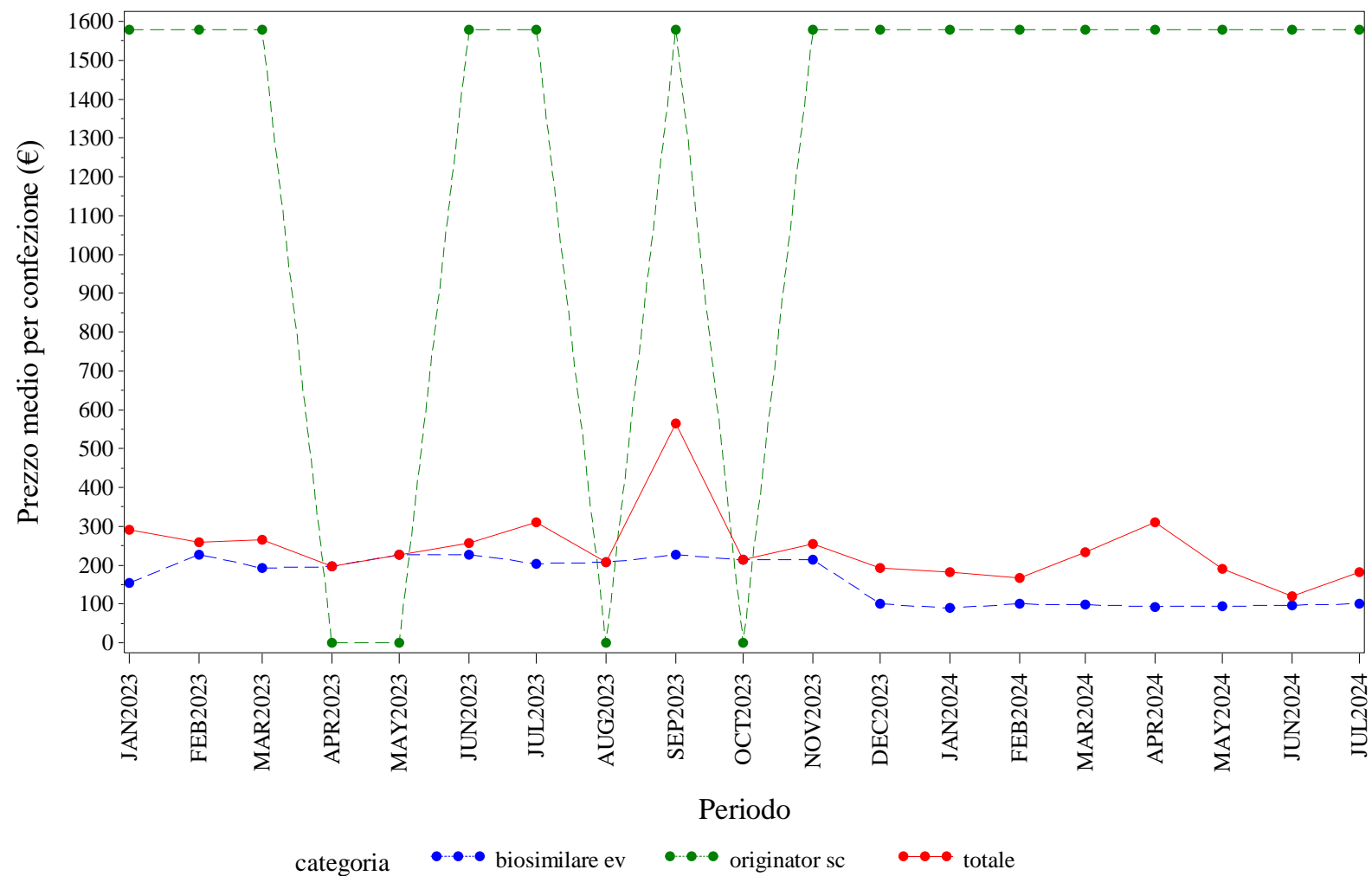

Elaborazione AIFA – Ufficio Monitoraggio della spesa farmaceutica
Dato NSIS/Tracciabilita' aggiornato lug-2024

PROV. AUT. BOLZANO. RITUXIMAB - Andamento mensile del costo medio per DDD per la categoria terapeutica (ATC IV)
(Fonte: NSIS-Tracciabilità del farmaco)

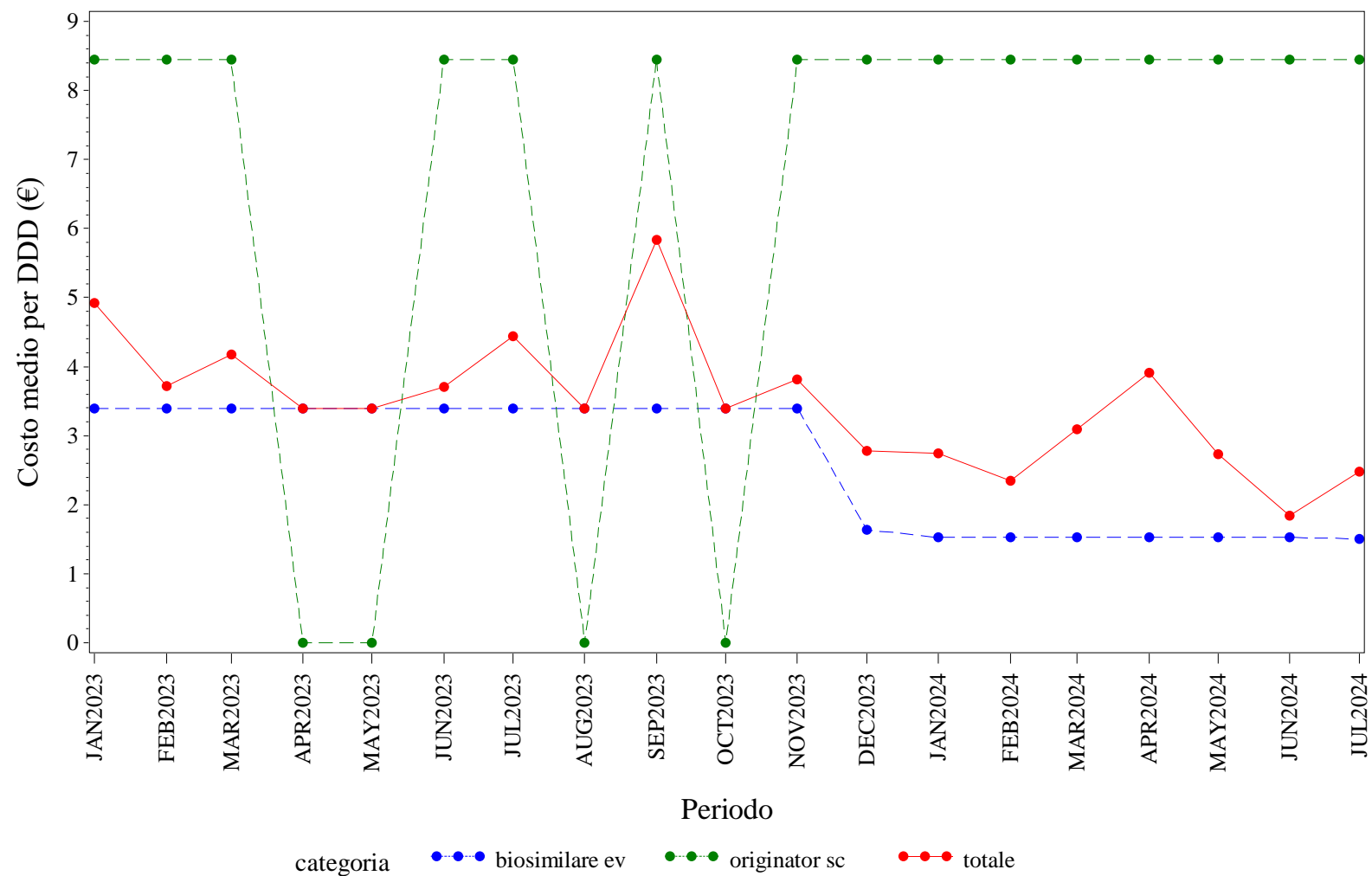

Elaborazione AIFA – Ufficio Monitoraggio della spesa farmaceutica
Dato NSIS/Tracciabilità' aggiornato lug-2024

PROV. AUT. BOLZANO. RITUXIMAB - Andamento mensile del costo medio per unità posologica per la categoria terapeutica (ATC IV)
(Fonte: NSIS-Tracciabilità del farmaco)

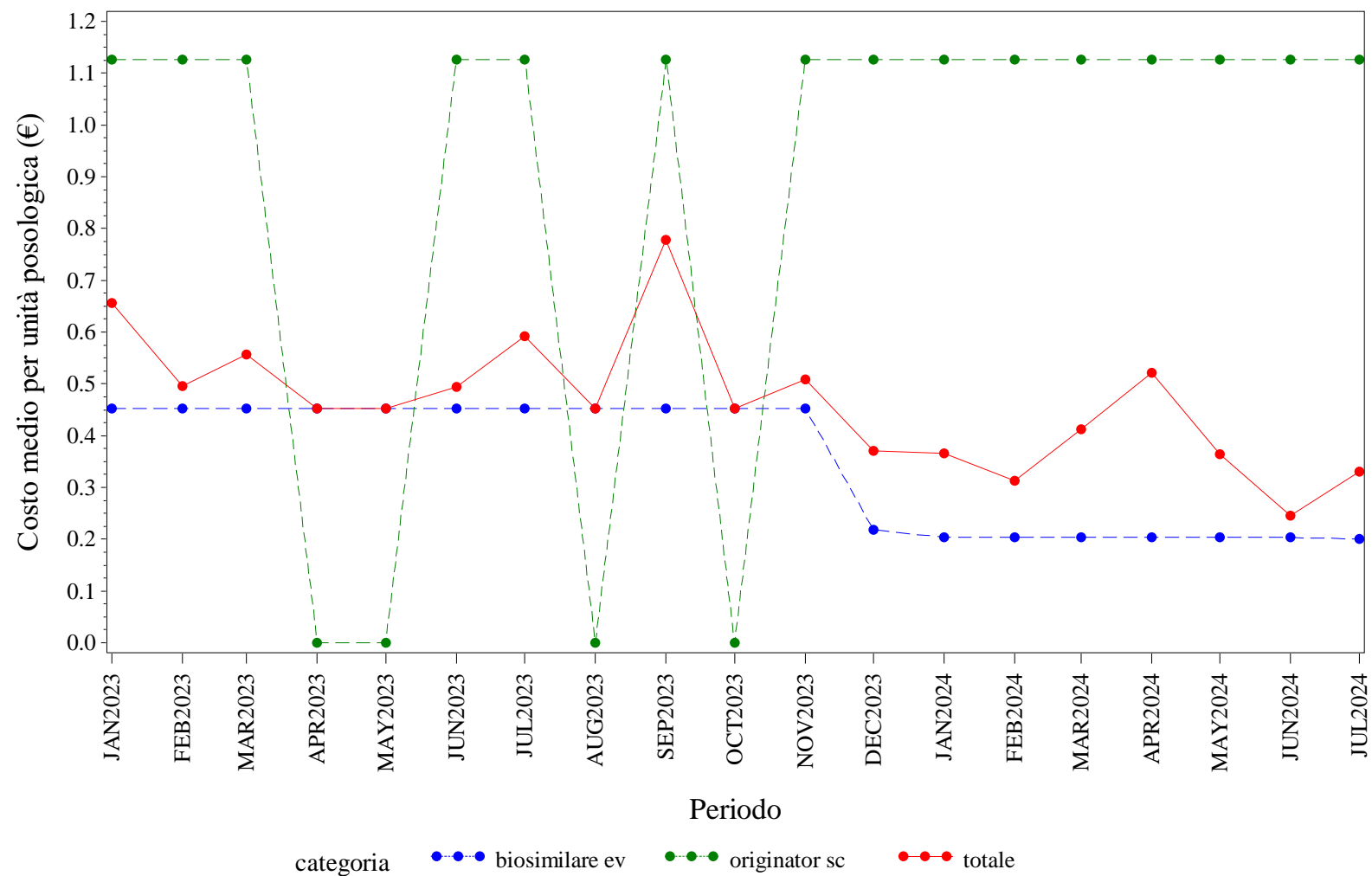

Elaborazione AIFA – Ufficio Monitoraggio della spesa farmaceutica
Dato NSIS/Tracciabilita' aggiornato lug-2024



PROV. AUT. BOLZANO. SOMATROPINE - Andamento mensile del costo medio per DDD per la categoria terapeutica (ATC IV)
(Fonte: NSIS-Tracciabilità del farmaco)

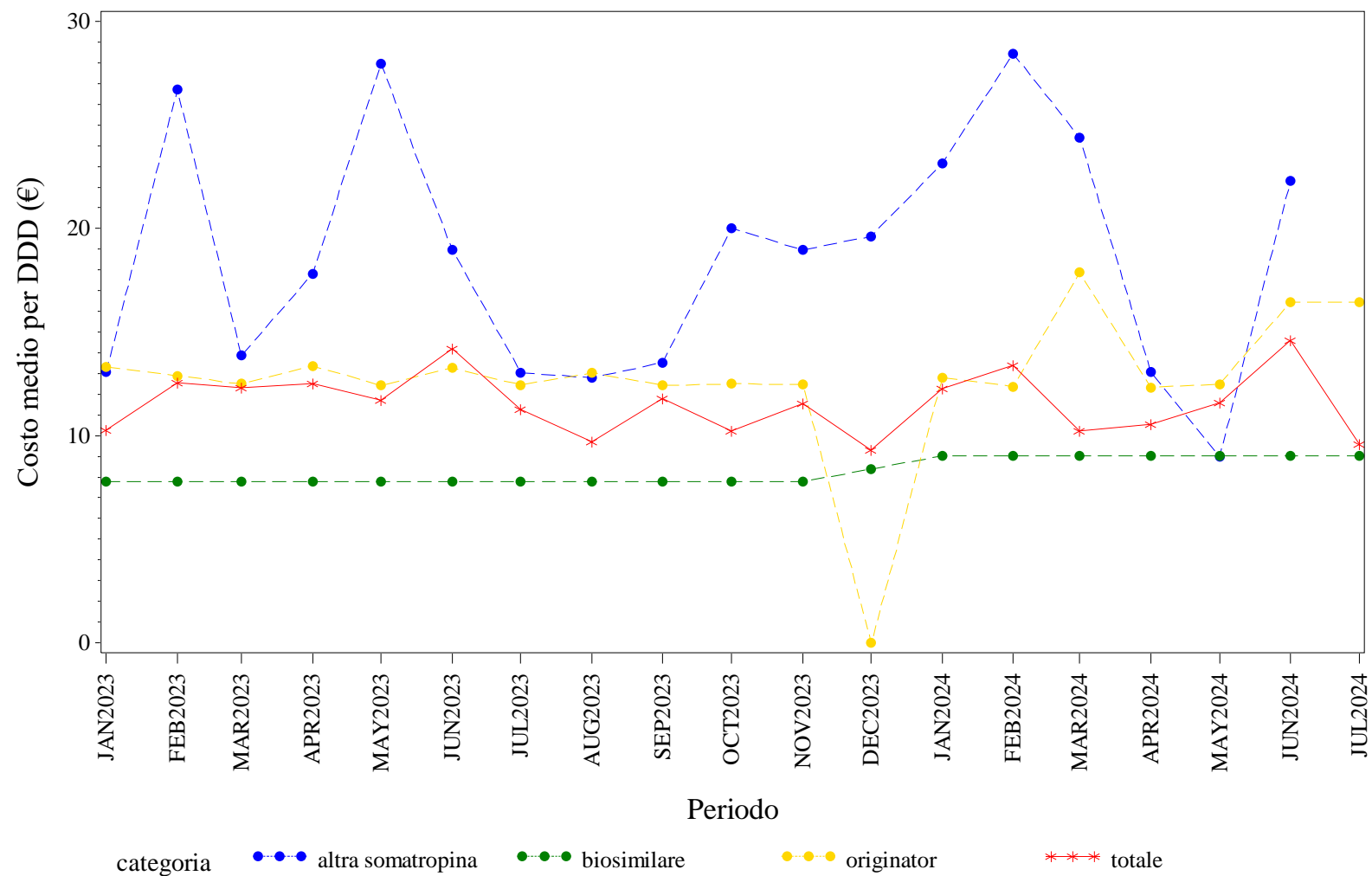

Elaborazione AIFA – Ufficio Monitoraggio della spesa farmaceutica
Dato NSIS/Tracciabilita' aggiornato lug-2024





PROV. AUT. BOLZANO. TERIPARATIDE - Andamento mensile del costo medio per DDD per la categoria terapeutica (ATC IV)
(Fonte: NSIS-Tracciabilità del farmaco)

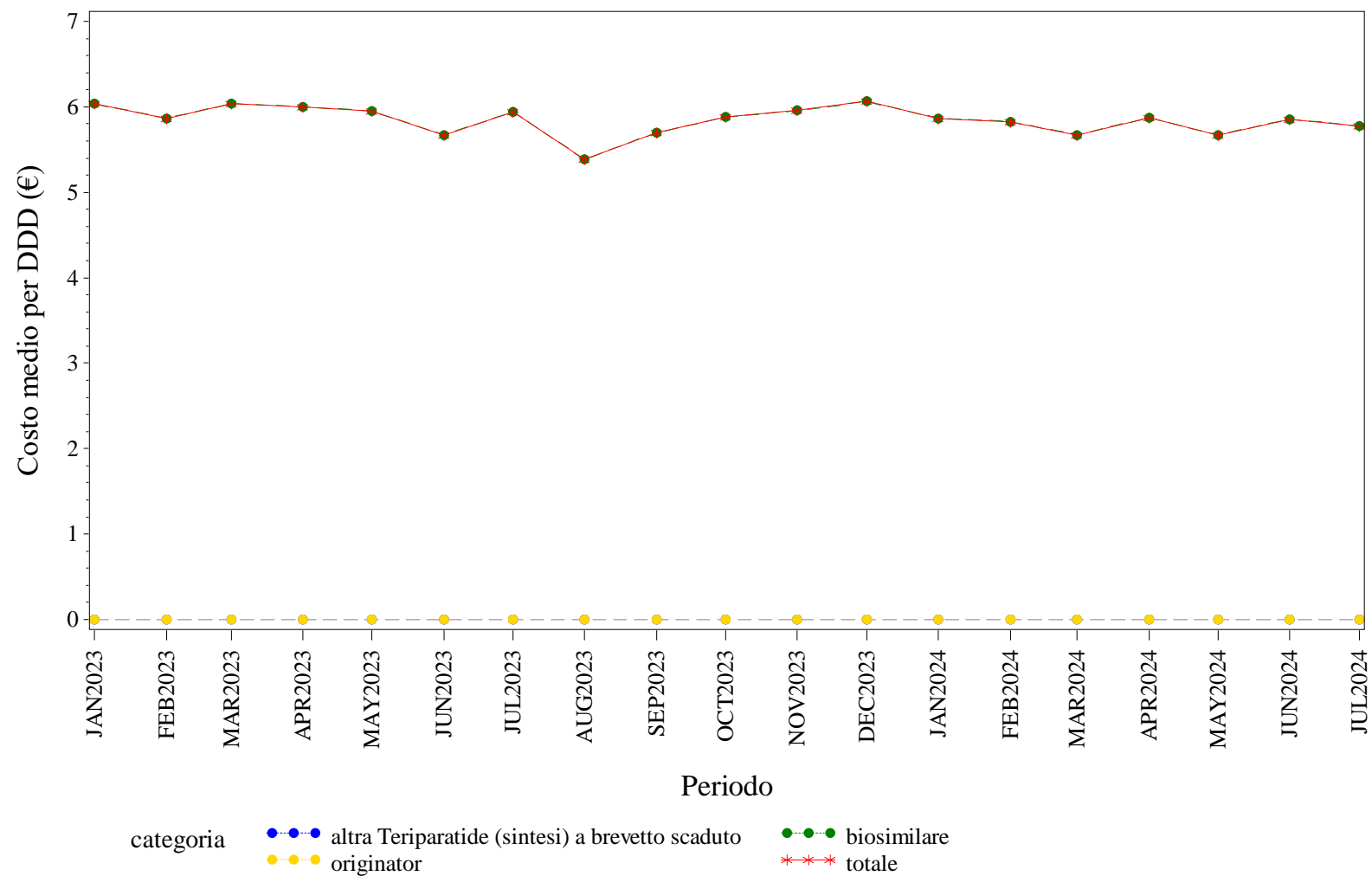

Elaborazione AIFA – Ufficio Monitoraggio della spesa farmaceutica
Dato NSIS/Tracciabilita' aggiornato lug-2024





PROV. AUT. BOLZANO. TOCILIZUMAB - Andamento mensile del costo medio per DDD per la categoria terapeutica (ATC IV)
(Fonte: NSIS-Tracciabilità del farmaco)

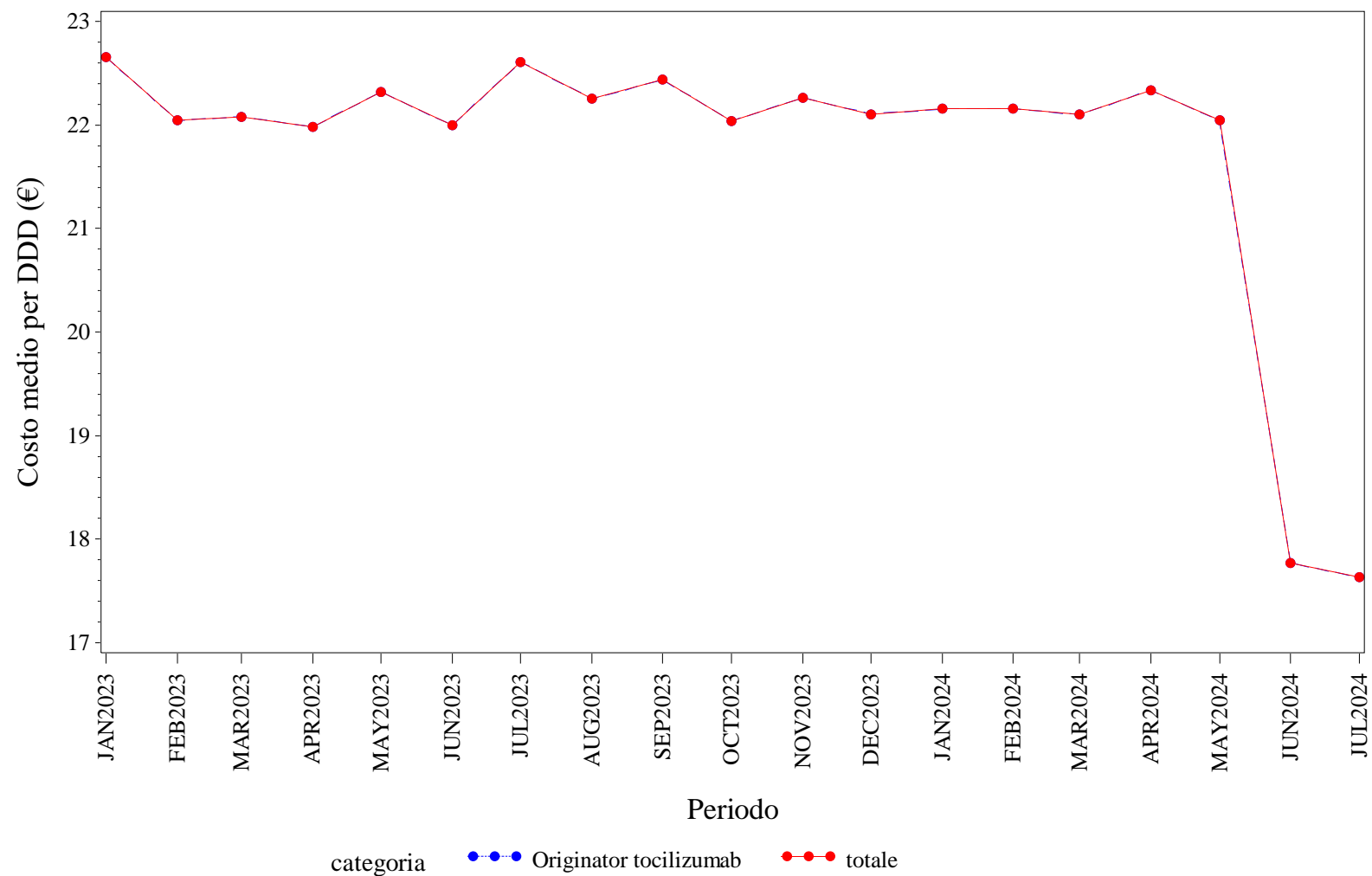

Elaborazione AIFA – Ufficio Monitoraggio della spesa farmaceutica
Dato NSIS/Tracciabilità' aggiornato lug-2024

PROV. AUT. BOLZANO. TOCILIZUMAB - Andamento mensile del costo medio per unità posologica per la categoria terapeutica (ATC IV)
(Fonte: NSIS-Tracciabilità del farmaco)

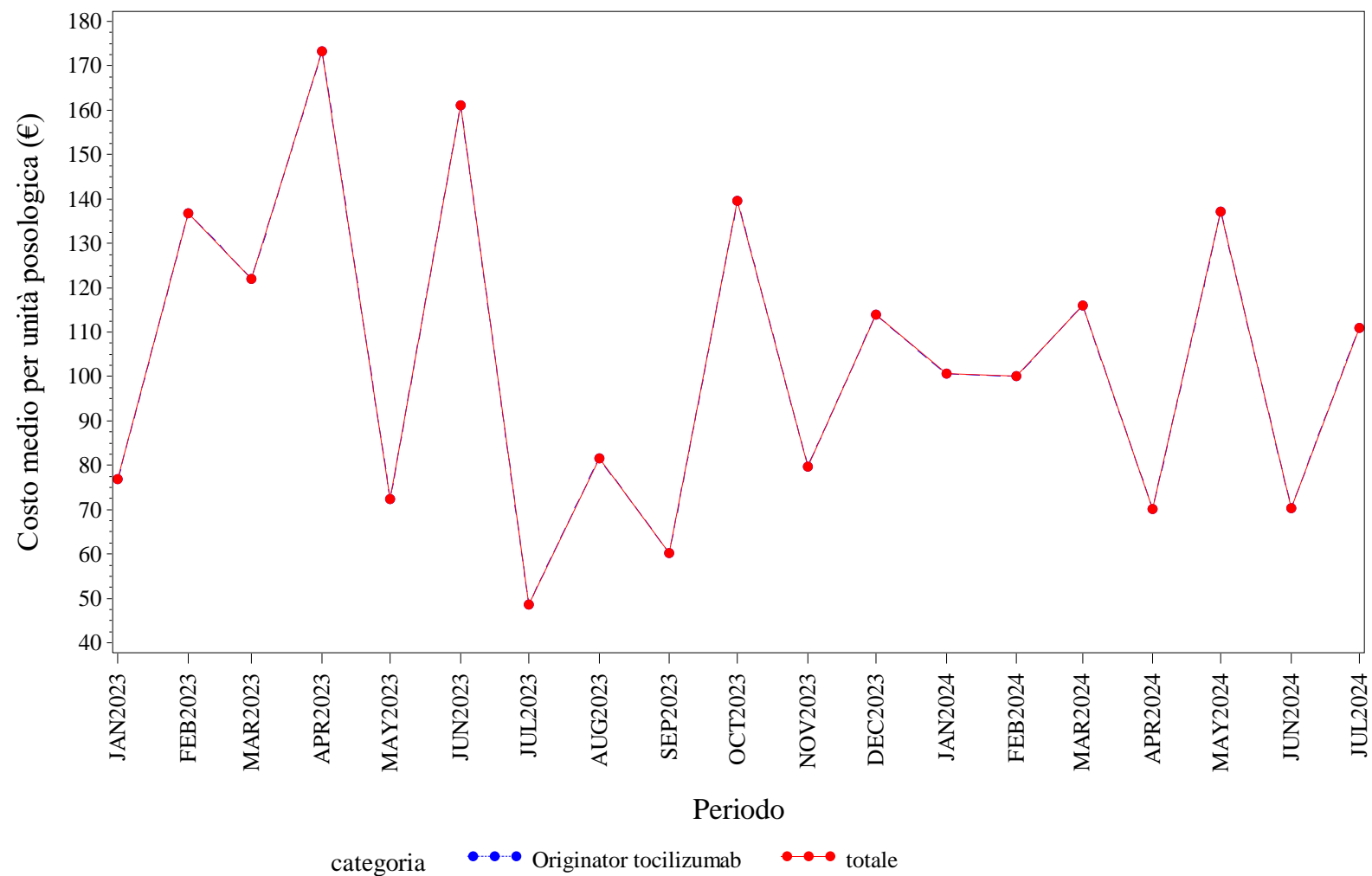

Elaborazione AIFA – Ufficio Monitoraggio della spesa farmaceutica
Dato NSIS/Tracciabilita' aggiornato lug-2024

PROV. AUT. BOLZANO. TRASTUZUMAB - Andamento mensile del prezzo medio per confezione per la categoria terapeutica (ATC IV)
(Fonte: NSIS-Tracciabilità del farmaco)

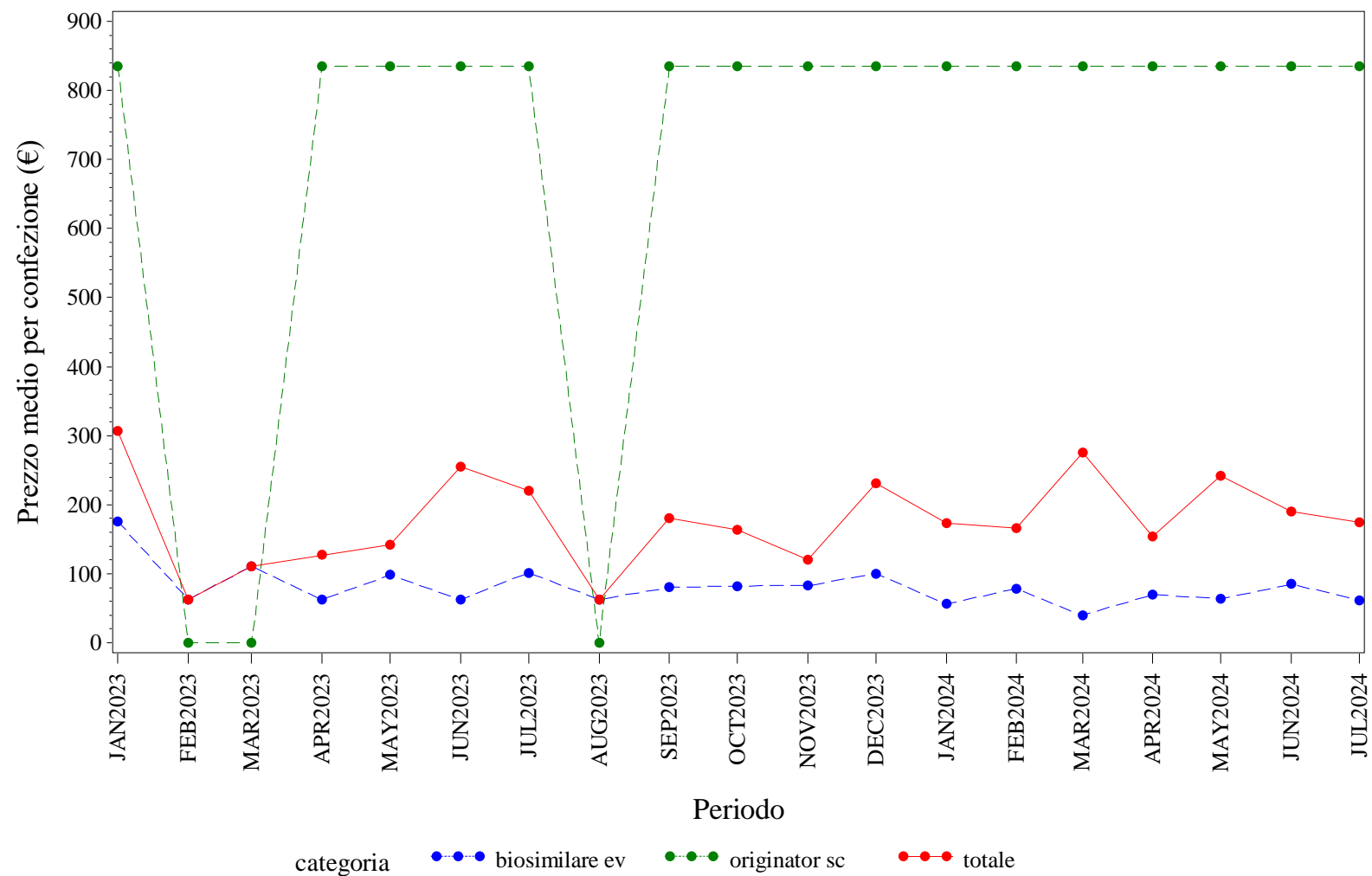

Elaborazione AIFA – Ufficio Monitoraggio della spesa farmaceutica
Dato NSIS/Tracciabilita' aggiornato lug-2024

PROV. AUT. BOLZANO. TRASTUZUMAB - Andamento mensile del costo medio per DDD per la categoria terapeutica (ATC IV)
(Fonte: NSIS-Tracciabilità del farmaco)

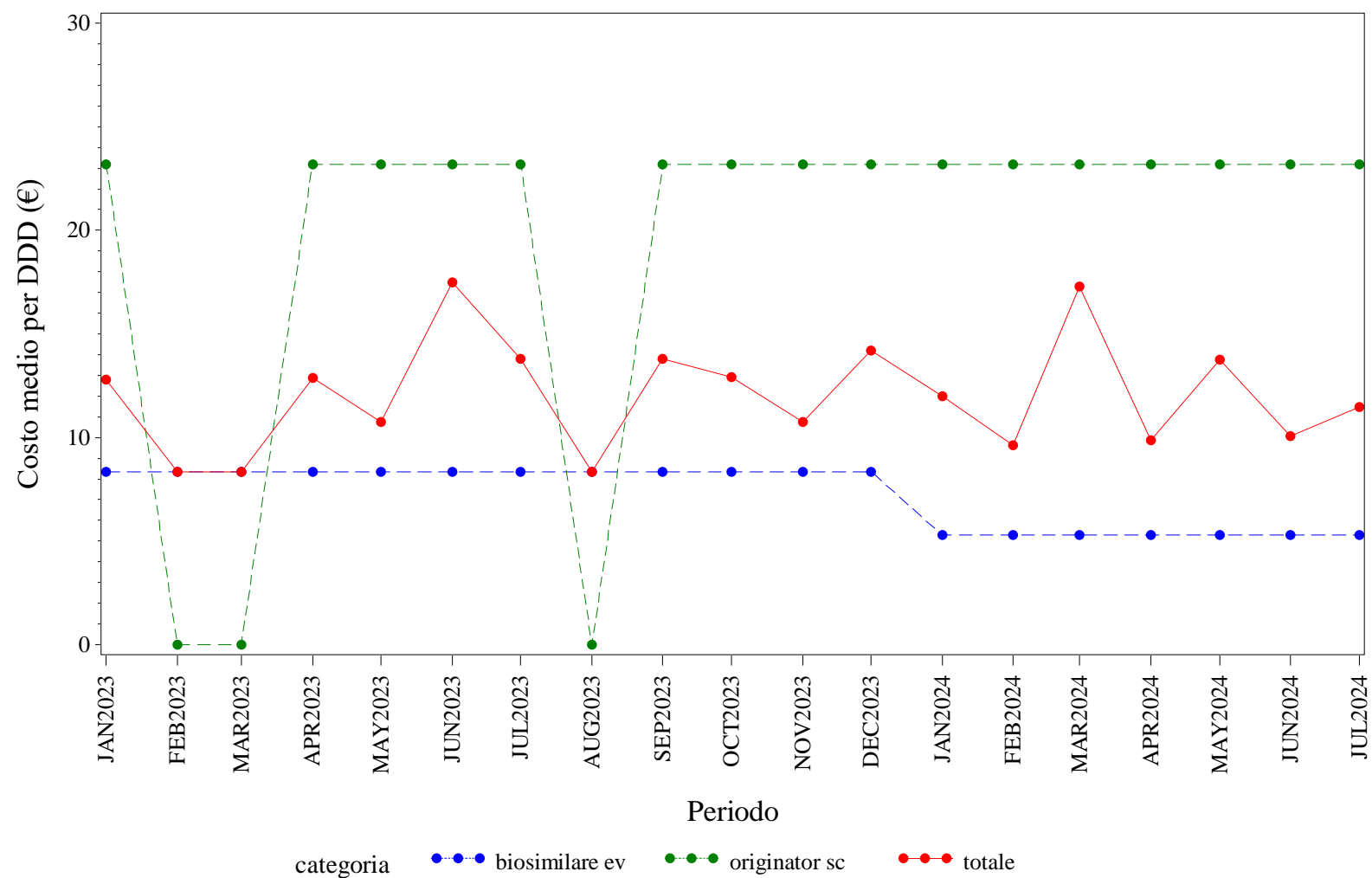

Elaborazione AIFA – Ufficio Monitoraggio della spesa farmaceutica
Dato NSIS/Tracciabilita' aggiornato lug-2024

PROV. AUT. BOLZANO. TRASTUZUMAB - Andamento mensile del costo medio per unità posologica per la categoria terapeutica (ATC IV)
(Fonte: NSIS-Tracciabilità del farmaco)

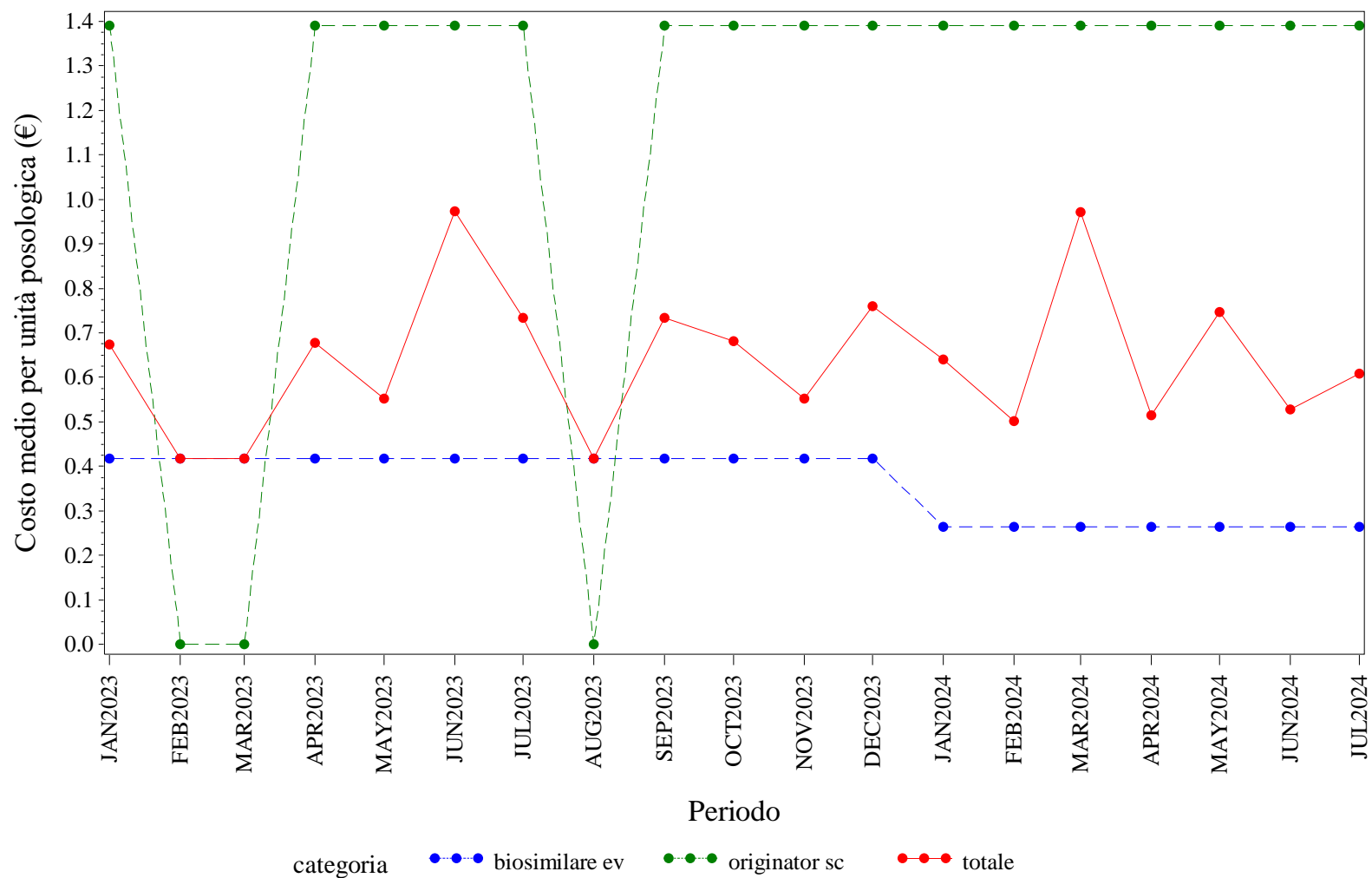

Elaborazione AIFA – Ufficio Monitoraggio della spesa farmaceutica
Dato NSIS/Tracciabilità aggiornato lug-2024



PROV. AUT. TRENTO. Trend mensile del prezzo medio per confezione, DDD, unità posologica per la categoria terapeutica (ATC IV)

PROV. AUT. TRENTO. ANTI TNF-ALFA - Andamento mensile del prezzo medio per confezione per la categoria terapeutica (ATC IV)
(Fonte: NSIS-Tracciabilità del farmaco)

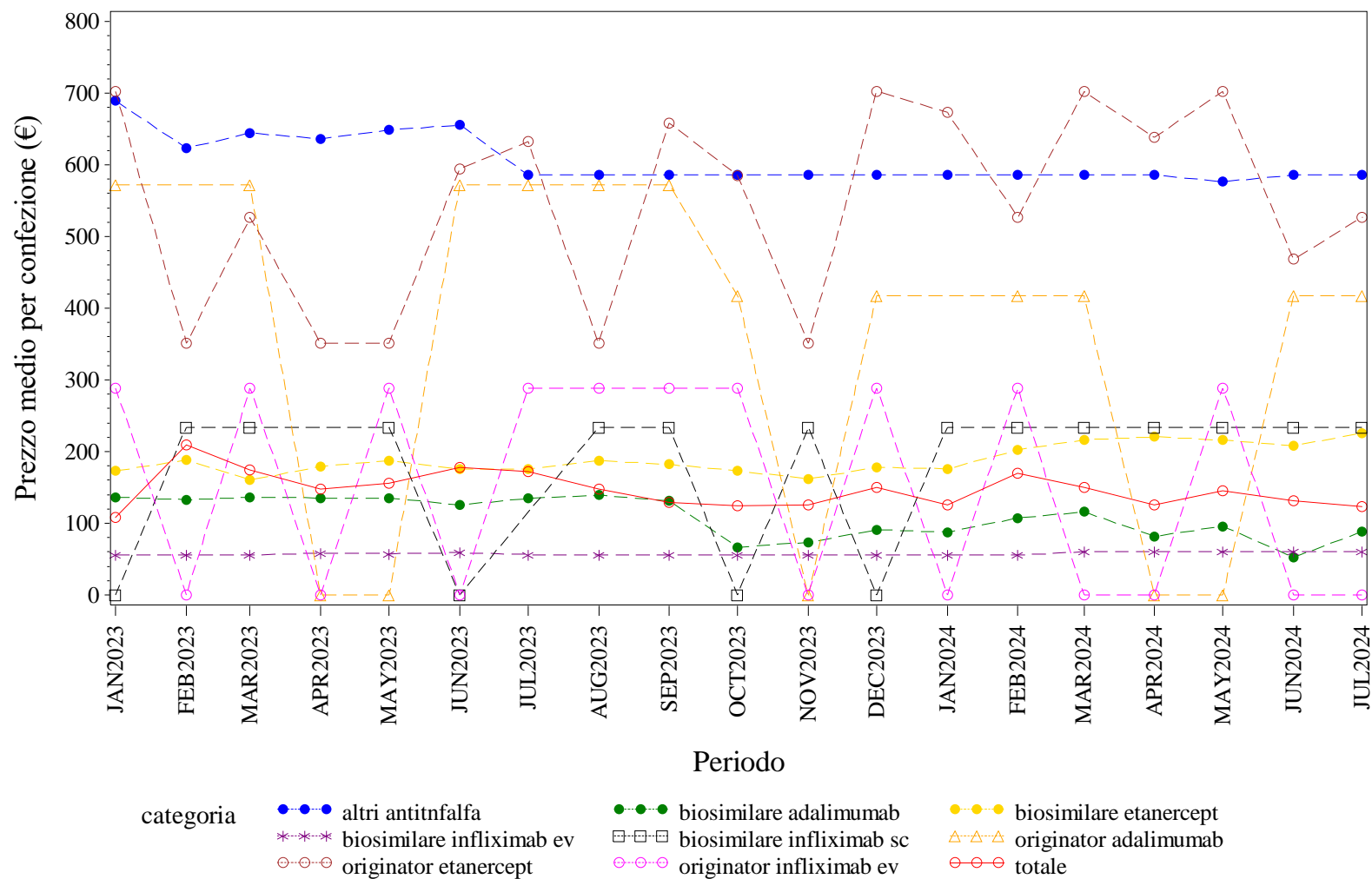

Elaborazione AIFA – Ufficio Monitoraggio della spesa farmaceutica
Dato NSIS/Tracciabilità' aggiornato lug-2024

PROV. AUT. TRENTO. ANTI TNF-ALFA - Andamento mensile del costo medio per DDD per la categoria terapeutica (ATC IV)
(Fonte: NSIS-Tracciabilità del farmaco)

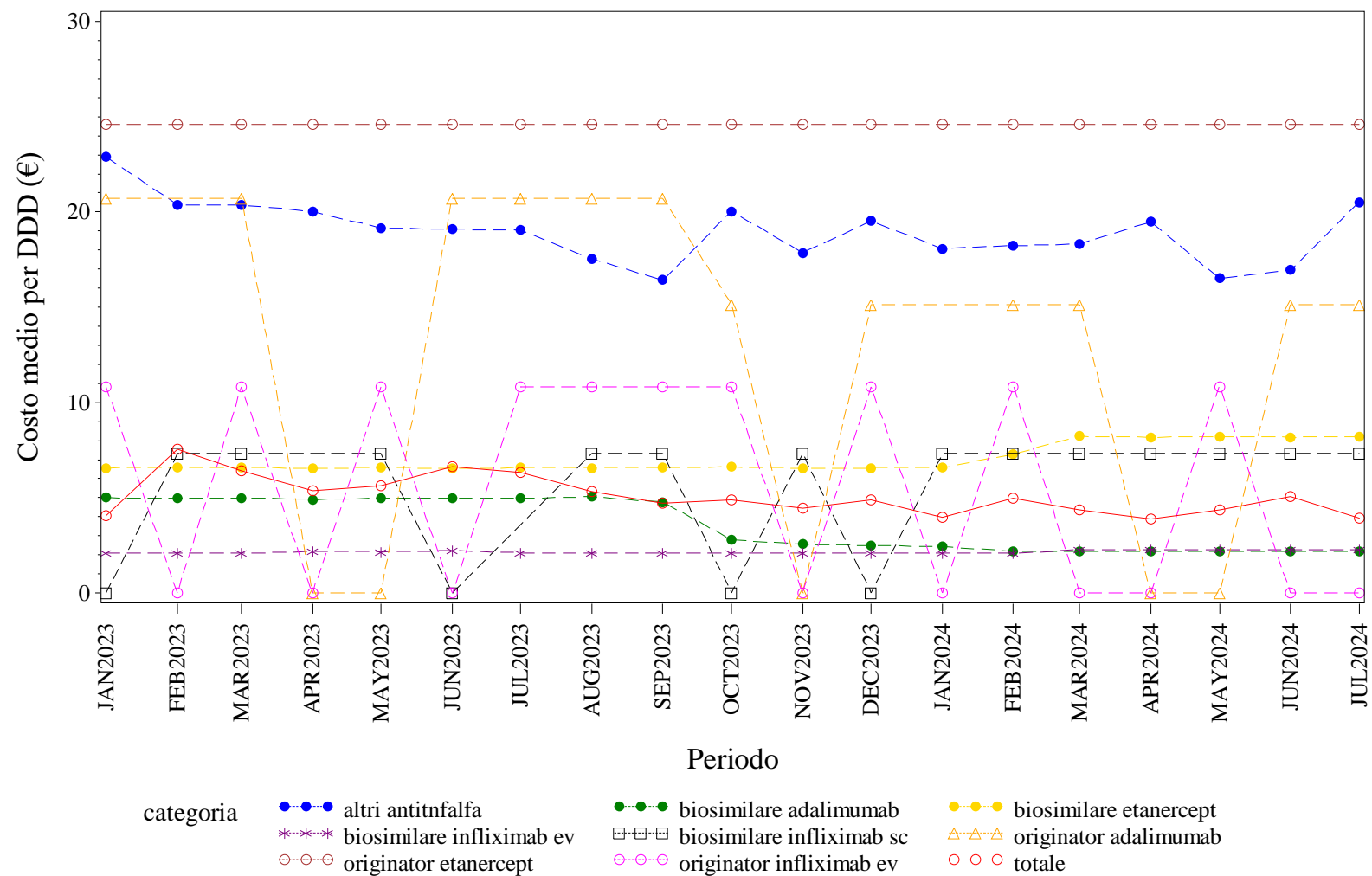

Elaborazione AIFA – Ufficio Monitoraggio della spesa farmaceutica
Dato NSIS/Tracciabilità' aggiornato lug-2024

PROV. AUT. TRENTO. ANTI TNF-ALFA - Andamento mensile del costo medio per unità posologica per la categoria terapeutica (ATC IV)
(Fonte: NSIS-Tracciabilità del farmaco)

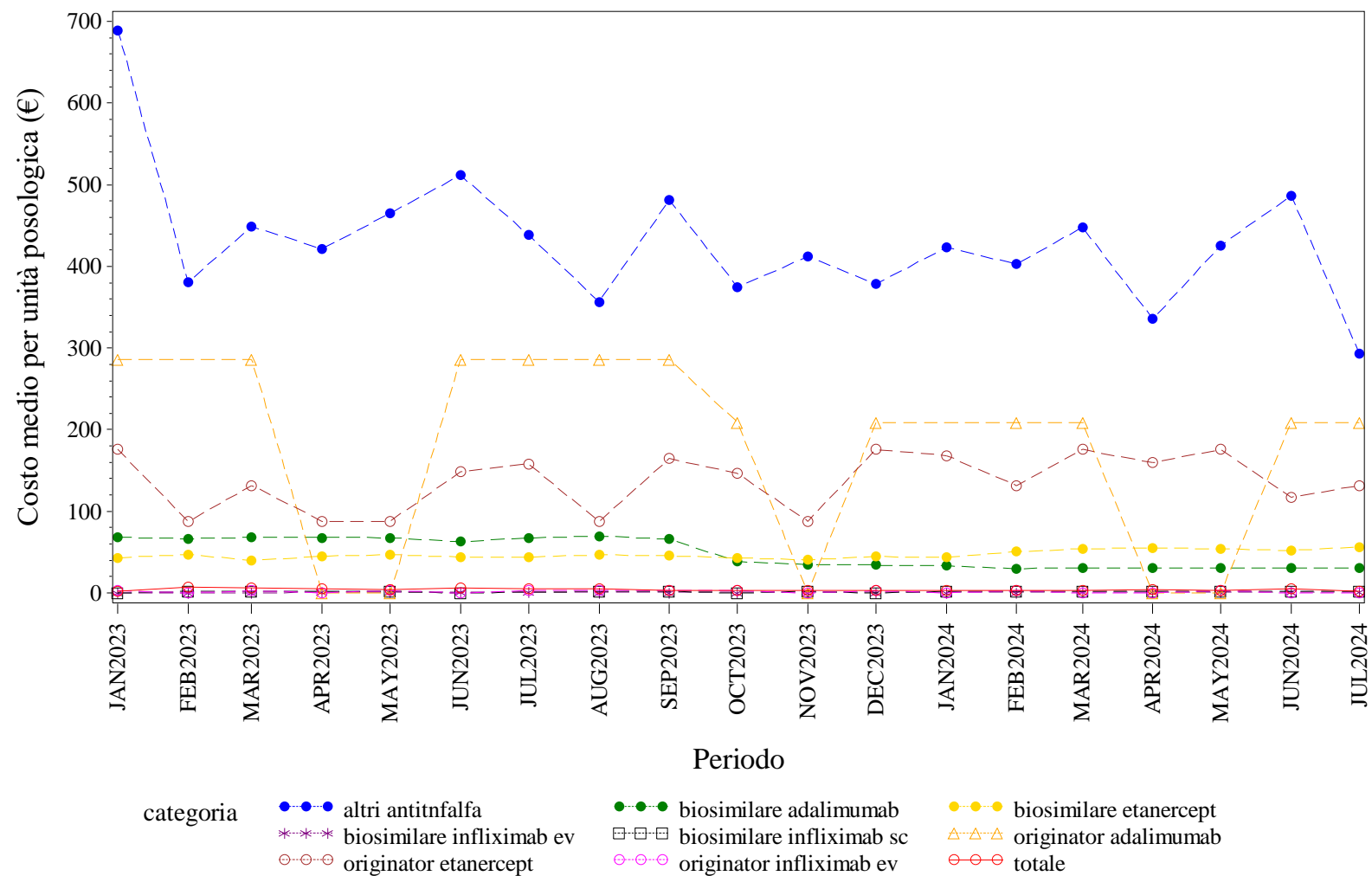

Elaborazione AIFA – Ufficio Monitoraggio della spesa farmaceutica
Dato NSIS/Tracciabilita' aggiornato lug-2024

PROV. AUT. TRENTO. BEVACIZUMAB - Andamento mensile del prezzo medio per confezione per la categoria terapeutica (ATC IV)
(Fonte: NSIS-Tracciabilità del farmaco)

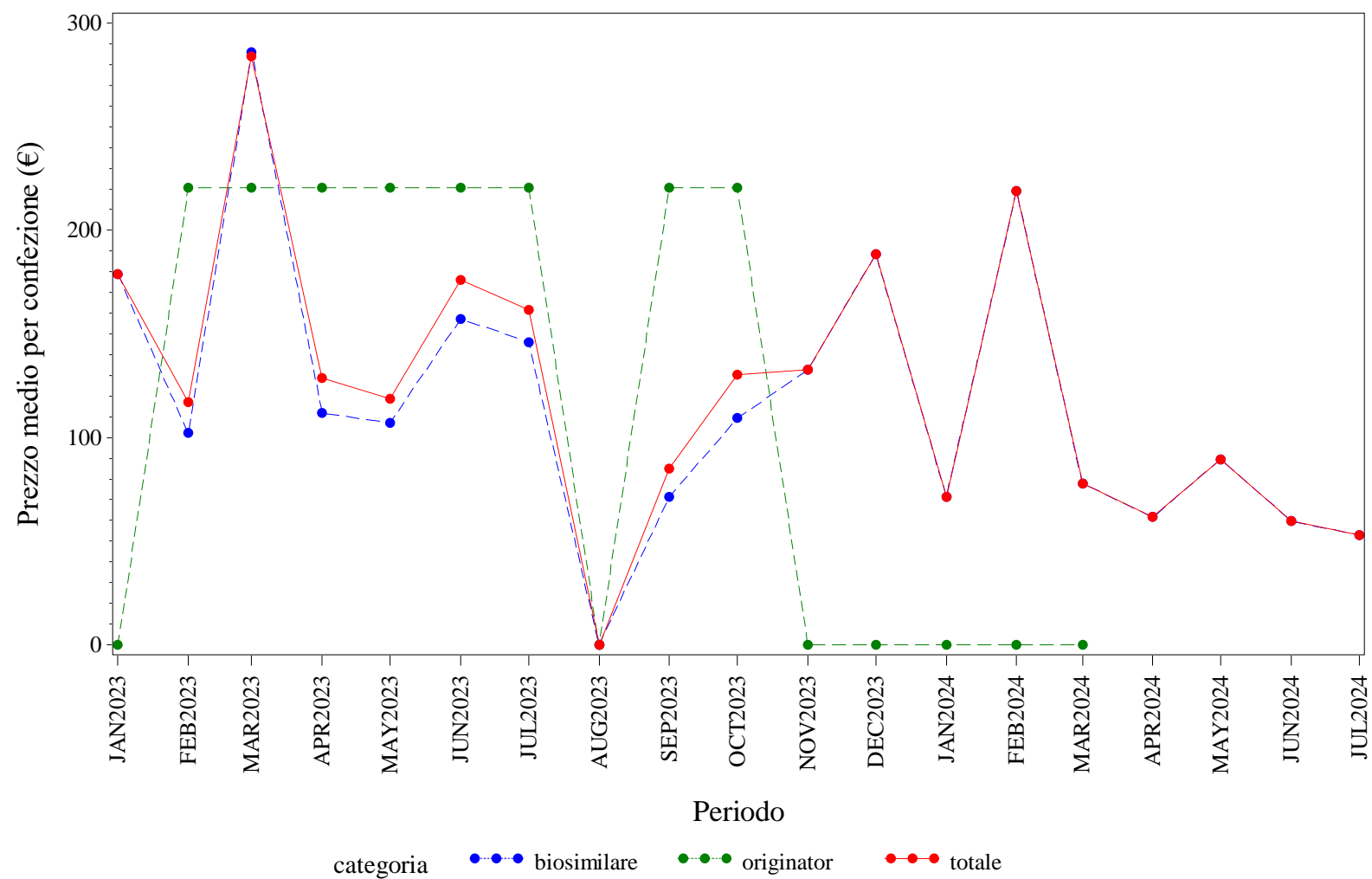

Elaborazione AIFA – Ufficio Monitoraggio della spesa farmaceutica
Dato NSIS/Tracciabilita' aggiornato lug-2024

PROV. AUT. TRENTO. BEVACIZUMAB - Andamento mensile del costo medio per DDD per la categoria terapeutica (ATC IV)
(Fonte: NSIS-Tracciabilità del farmaco)

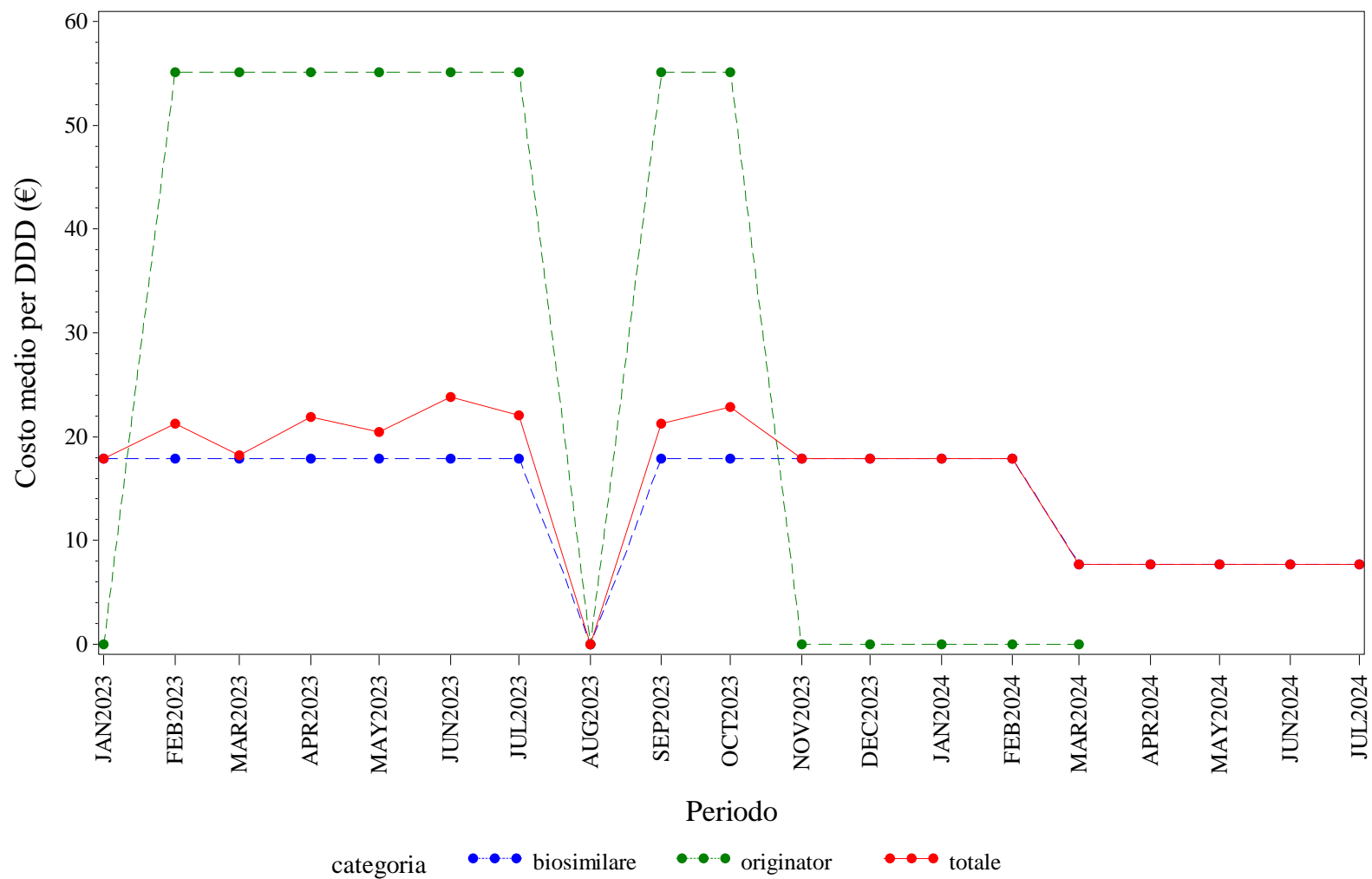

Elaborazione AIFA – Ufficio Monitoraggio della spesa farmaceutica
Dato NSIS/Tracciabilita' aggiornato lug-2024

PROV. AUT. TRENTO. BEVACIZUMAB - Andamento mensile del costo medio per unità posologica per la categoria terapeutica (ATC IV)
(Fonte: NSIS-Tracciabilità del farmaco)

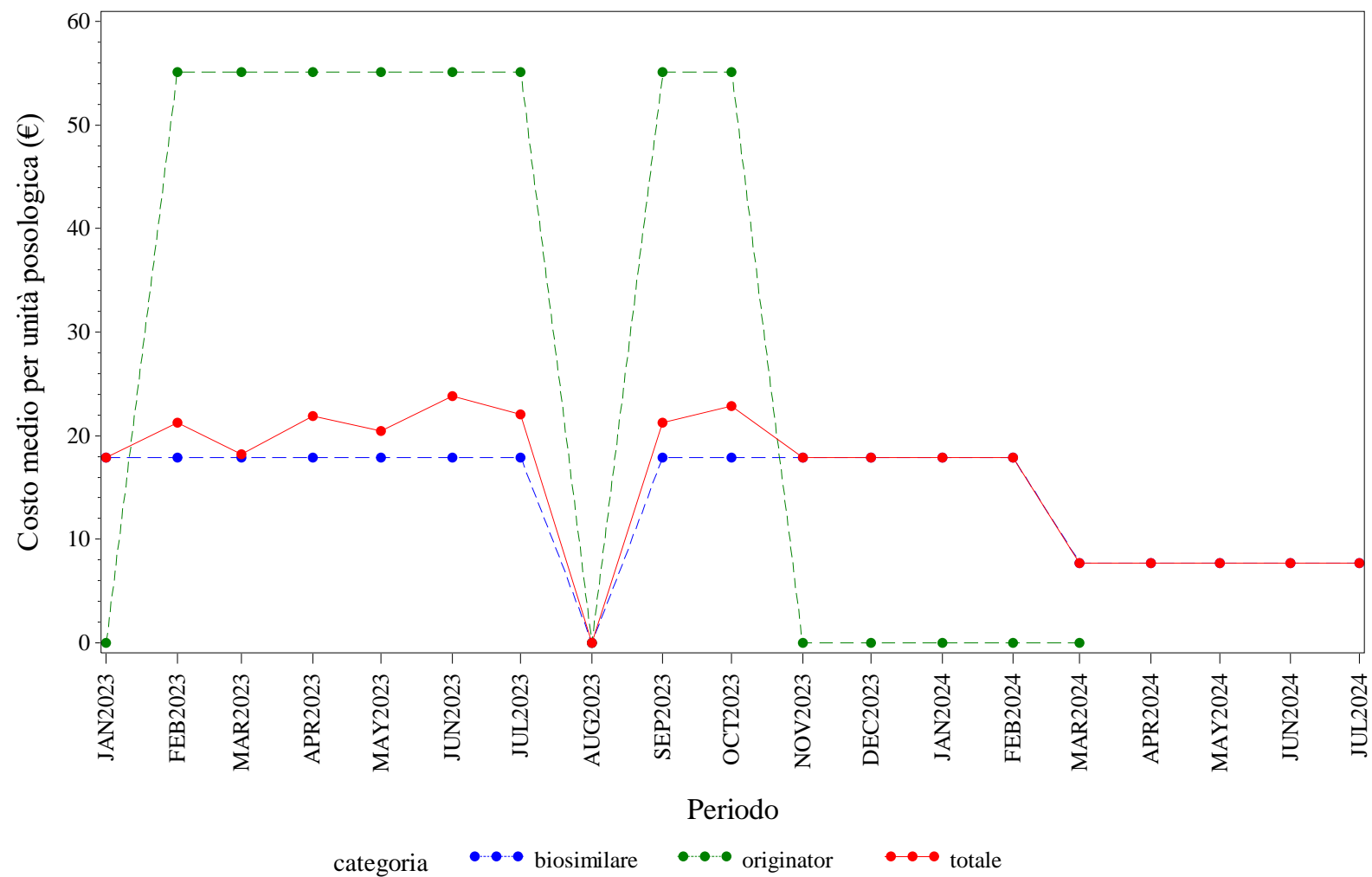

Elaborazione AIFA – Ufficio Monitoraggio della spesa farmaceutica
Dato NSIS/Tracciabilita' aggiornato lug-2024

PROV. AUT. TRENTO. ECULIZUMAB - Andamento mensile del prezzo medio per confezione per la categoria terapeutica (ATC IV)
(Fonte: NSIS-Tracciabilità del farmaco)

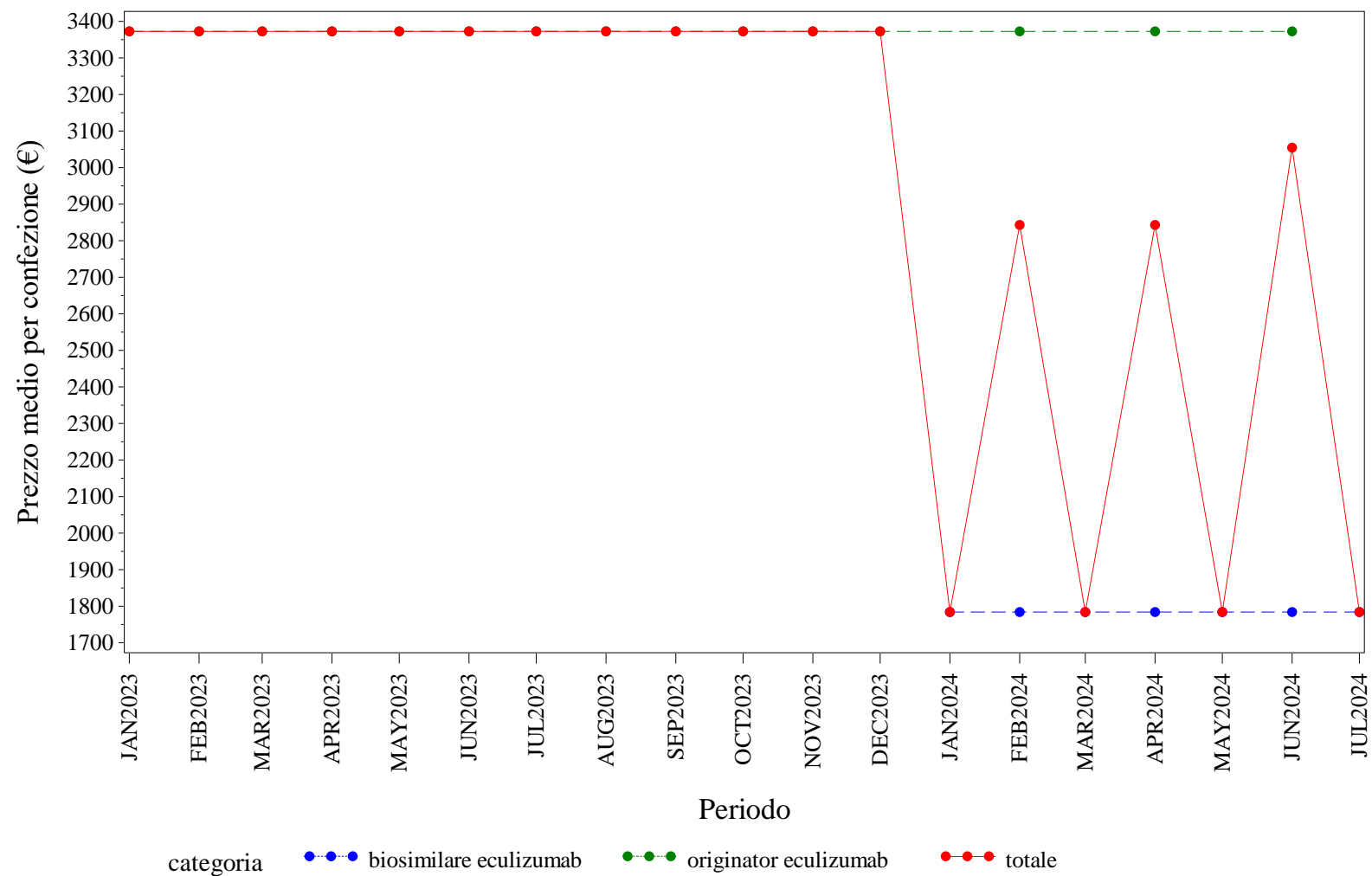

Elaborazione AIFA – Ufficio Monitoraggio della spesa farmaceutica
Dato NSIS/Tracciabilità' aggiornato lug-2024

PROV. AUT. TRENTO. ECULIZUMAB - Andamento mensile del costo medio per DDD per la categoria terapeutica (ATC IV)
(Fonte: NSIS-Tracciabilità del farmaco)

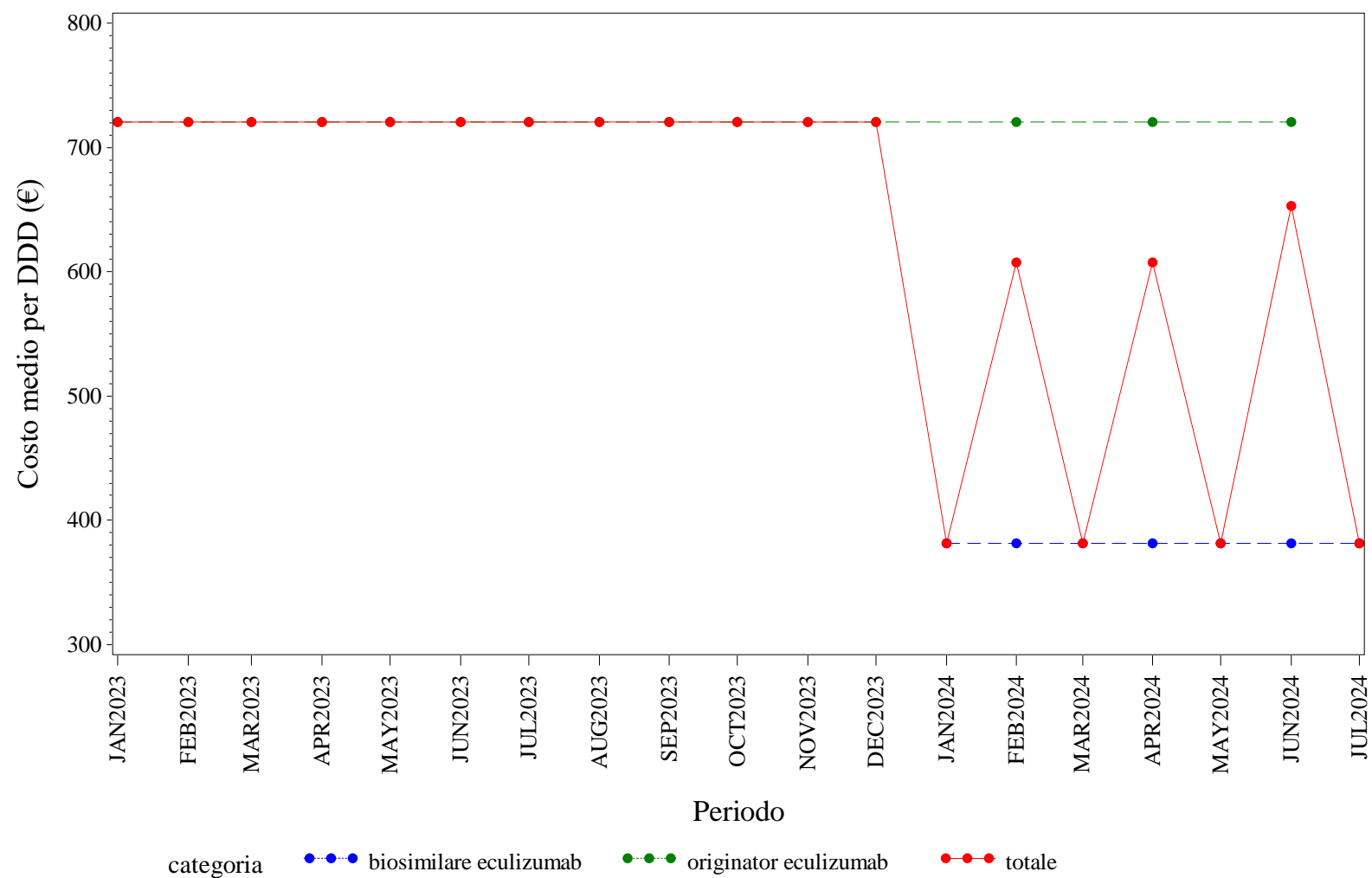

Elaborazione AIFA – Ufficio Monitoraggio della spesa farmaceutica
Dato NSIS/Tracciabilità' aggiornato lug-2024

PROV. AUT. TRENTO. ECULIZUMAB - Andamento mensile del costo medio per unità posologica per la categoria terapeutica (ATC IV)
(Fonte: NSIS-Tracciabilità del farmaco)

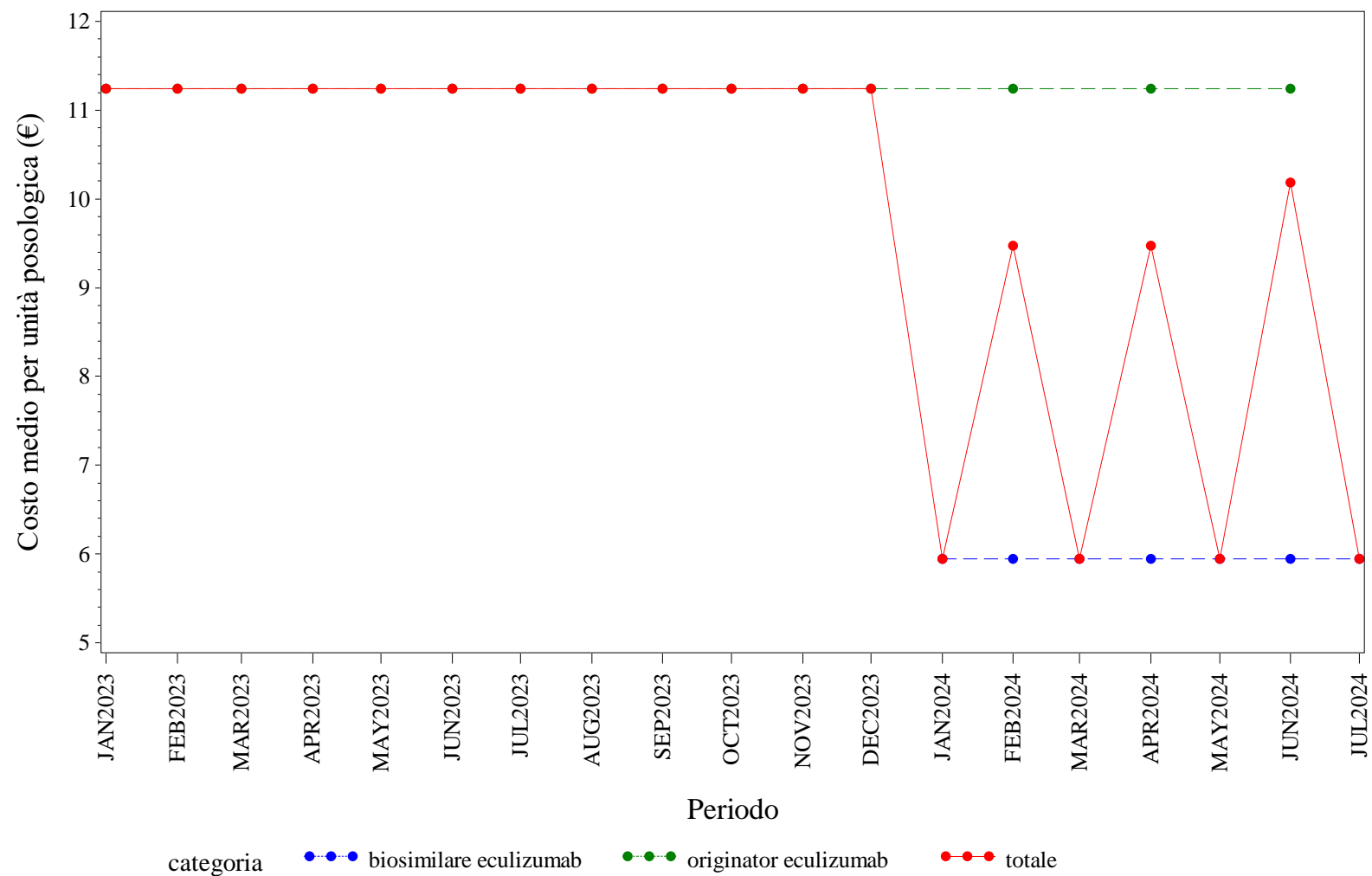

Elaborazione AIFA – Ufficio Monitoraggio della spesa farmaceutica
Dato NSIS/Tracciabilità' aggiornato lug-2024

PROV. AUT. TRENTO. EPARINE A BASSO PESO MOLECOLARE - Andamento mensile del prezzo medio per confezione per la categoria terapeutica (ATC IV)
(Fonte: NSIS-Tracciabilità del farmaco)

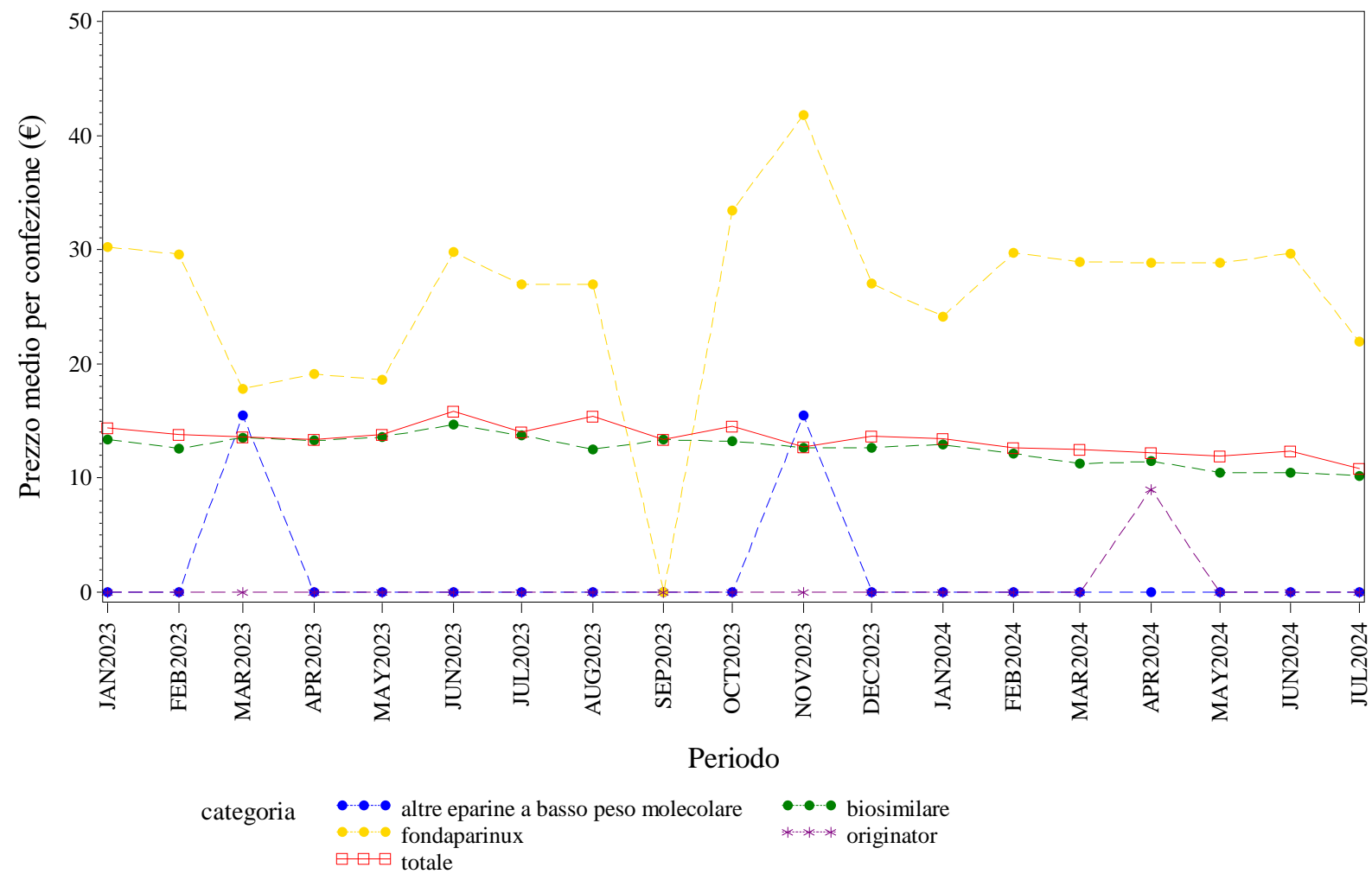

Elaborazione AIFA – Ufficio Monitoraggio della spesa farmaceutica
Dato NSIS/Tracciabilità' aggiornato lug-2024

PROV. AUT. TRENTO. EPARINE A BASSO PESO MOLECOLARE - Andamento mensile del costo medio per DDD per la categoria terapeutica (ATC IV)
(Fonte: NSIS-Tracciabilità del farmaco)

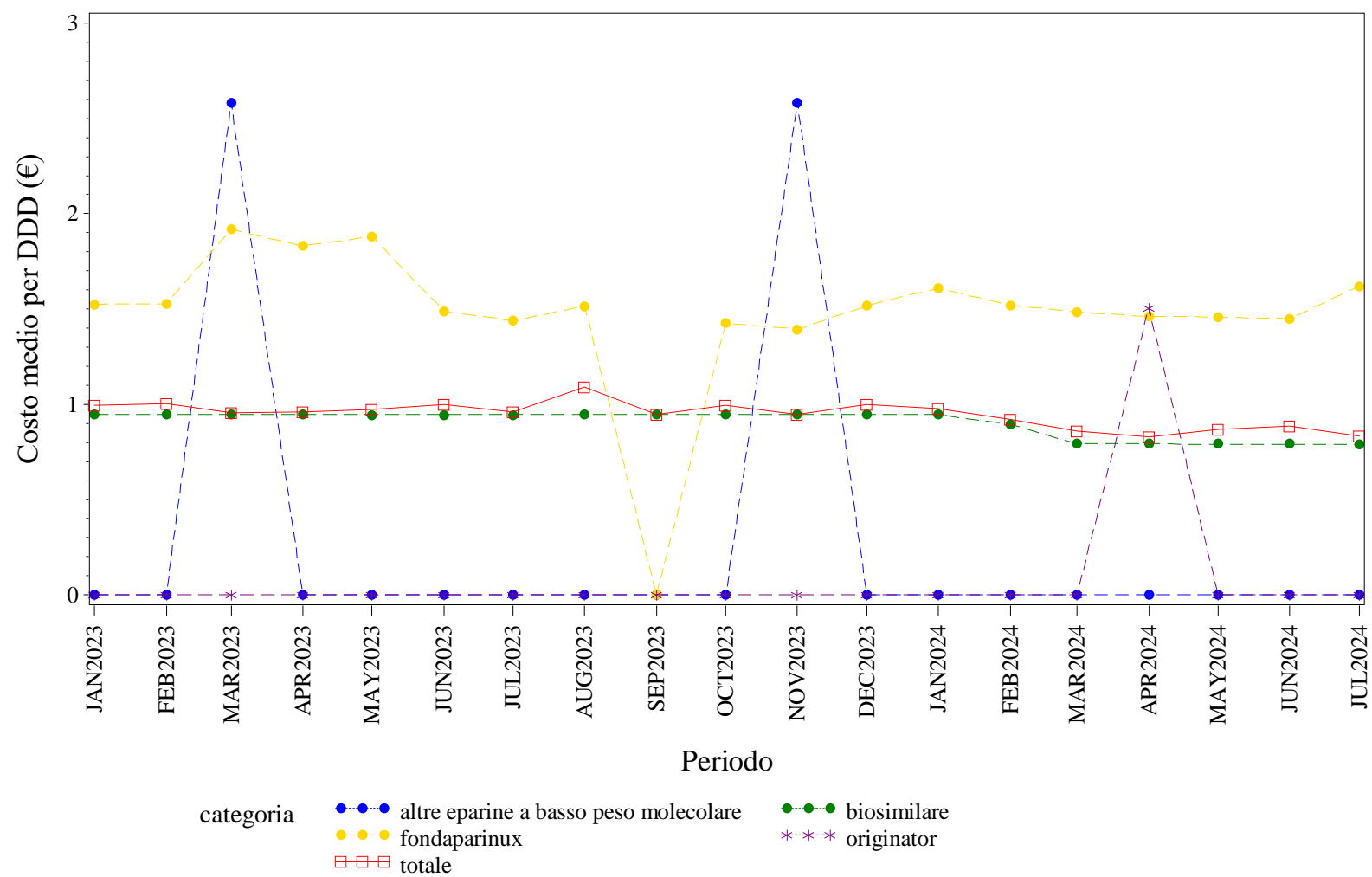

Elaborazione AIFA – Ufficio Monitoraggio della spesa farmaceutica
Dato NSIS/Tracciabilità' aggiornato lug-2024

PROV. AUT. TRENTO. EPARINE A BASSO PESO MOLECOLARE - Andamento mensile del costo medio per unità posologica per la categoria terapeutica (ATC IV)
(Fonte: NSIS-Tracciabilità del farmaco)

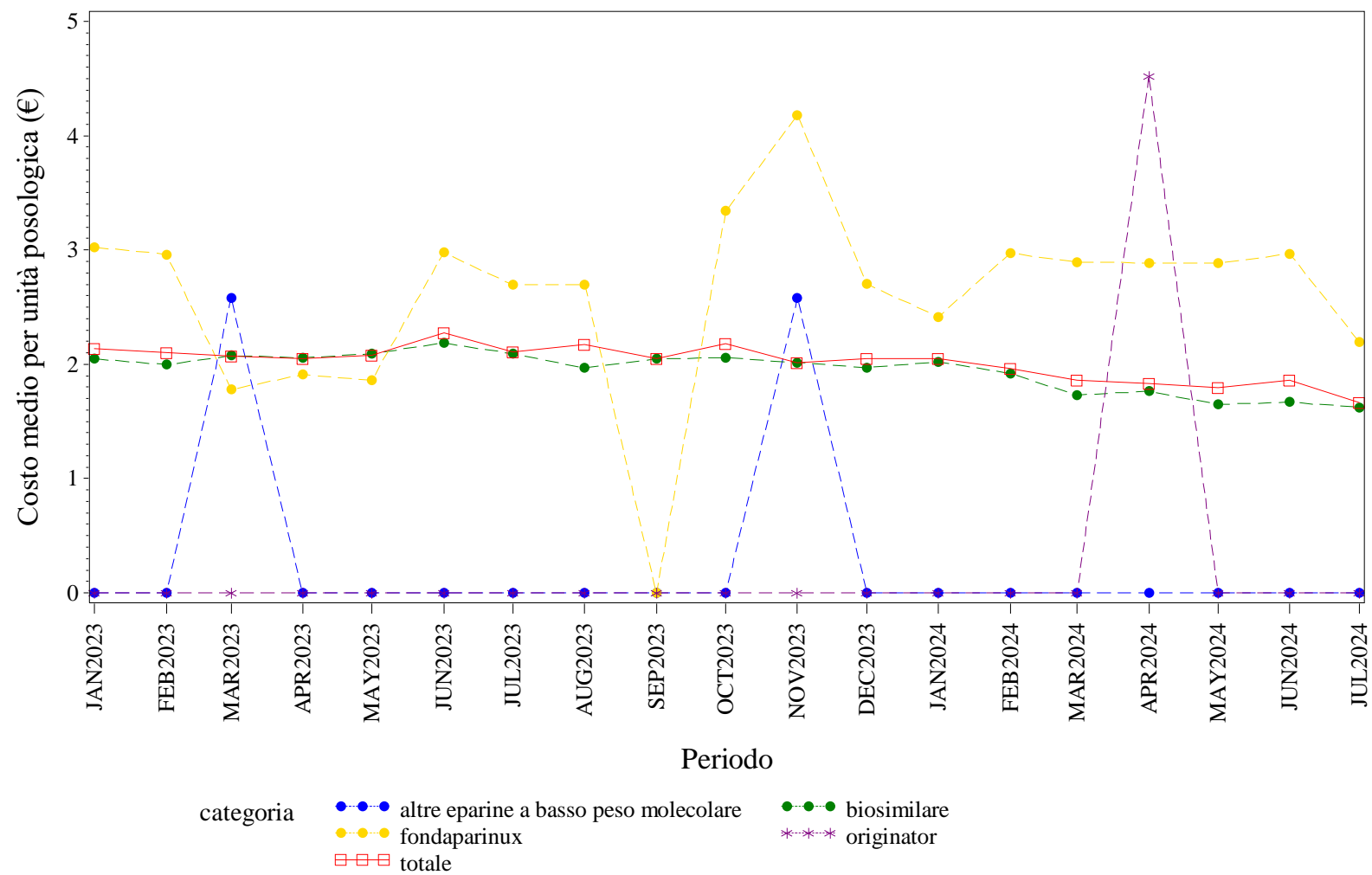

Elaborazione AIFA – Ufficio Monitoraggio della spesa farmaceutica
Dato NSIS/Tracciabilità aggiornato lug-2024

PROV. AUT. TRENTO. EPOETINE - Andamento mensile del prezzo medio per confezione per la categoria terapeutica (ATC IV)
(Fonte: NSIS-Tracciabilità del farmaco)

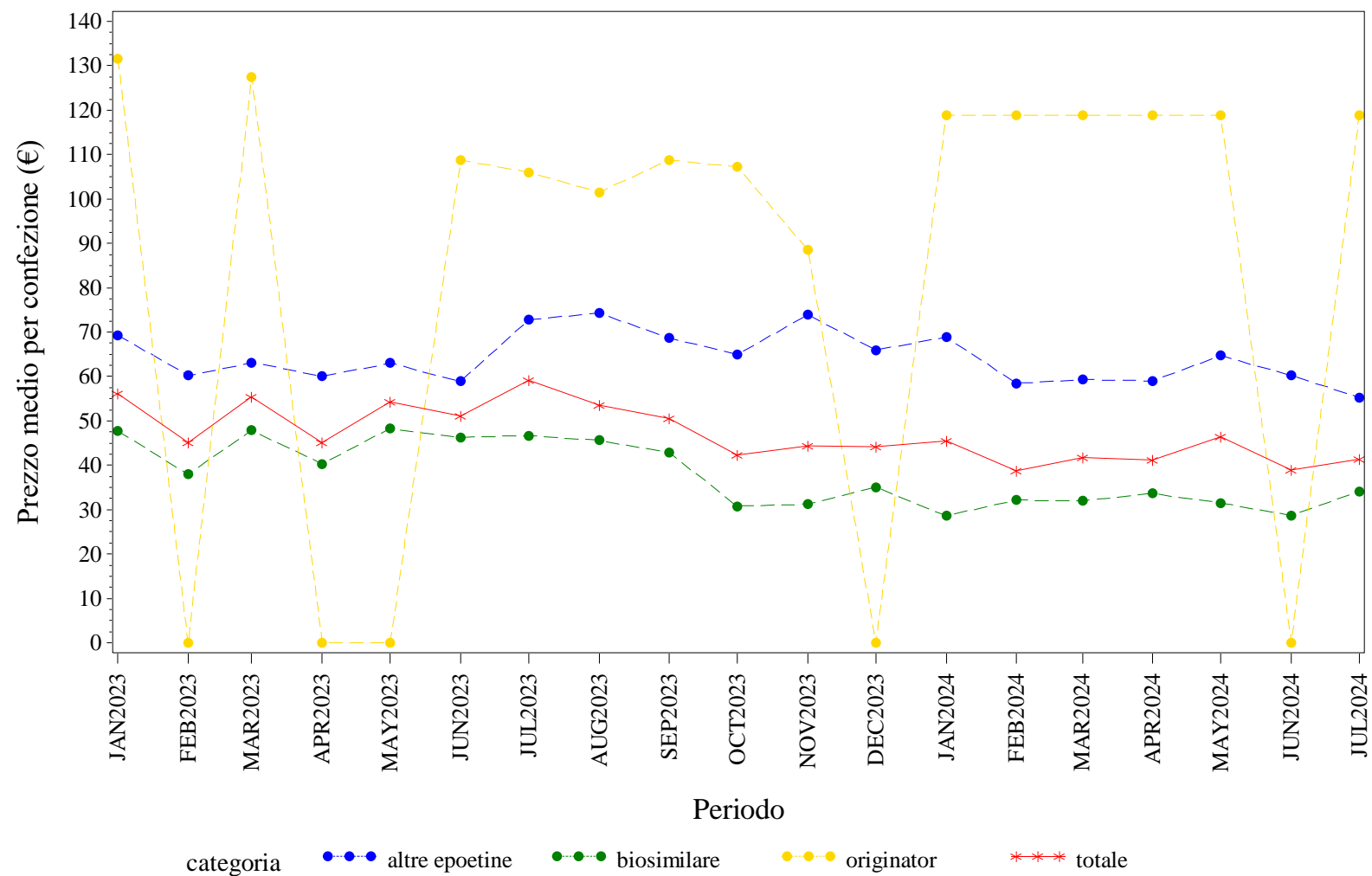

Elaborazione AIFA – Ufficio Monitoraggio della spesa farmaceutica
Dato NSIS/Tracciabilita' aggiornato lug-2024

PROV. AUT. TRENTO. EPOETINE - Andamento mensile del costo medio per DDD per la categoria terapeutica (ATC IV)
(Fonte: NSIS-Tracciabilità del farmaco)

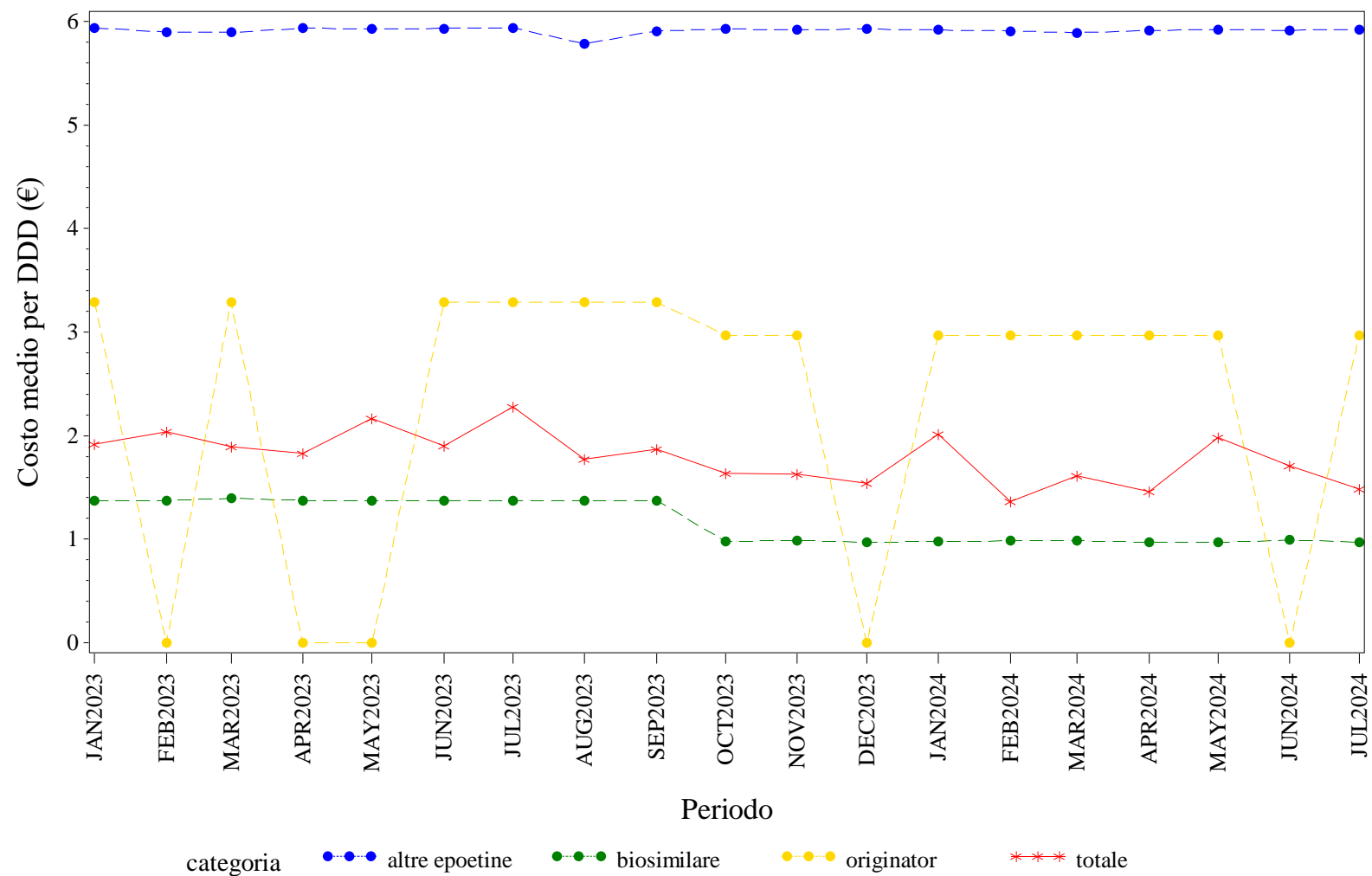

Elaborazione AIFA – Ufficio Monitoraggio della spesa farmaceutica
Dato NSIS/Tracciabilita' aggiornato lug-2024

PROV. AUT. TRENTO. EPOETINE - Andamento mensile del costo medio per unità posologica per la categoria terapeutica (ATC IV)
(Fonte: NSIS-Tracciabilità del farmaco)

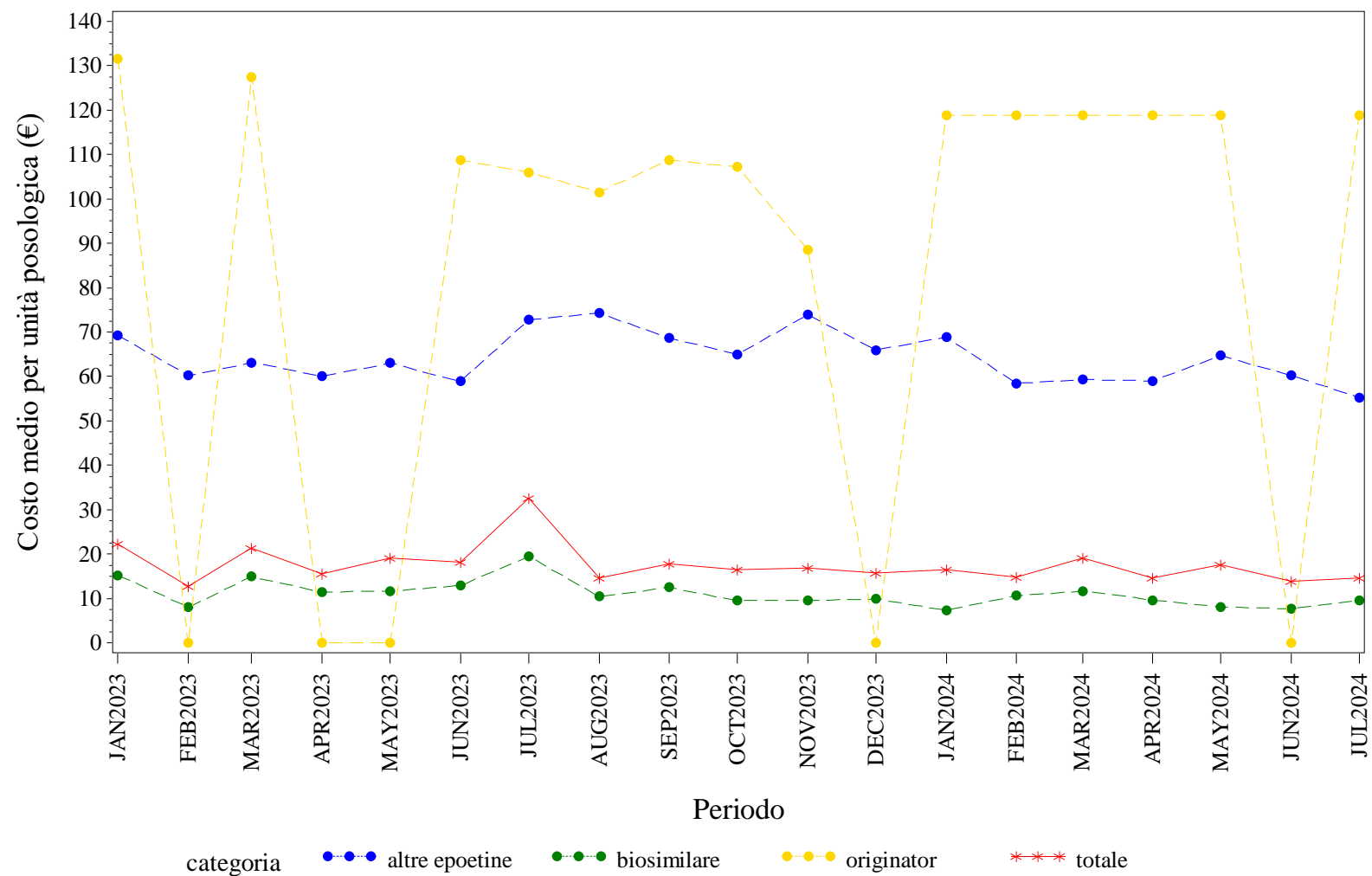

Elaborazione AIFA – Ufficio Monitoraggio della spesa farmaceutica
Dato NSIS/Tracciabilita' aggiornato lug-2024

PROV. AUT. TRENTO. FATTORI DELLA CRESCITA - Andamento mensile del prezzo medio per confezione per la categoria terapeutica (ATC IV)
(Fonte: NSIS-Tracciabilità del farmaco)

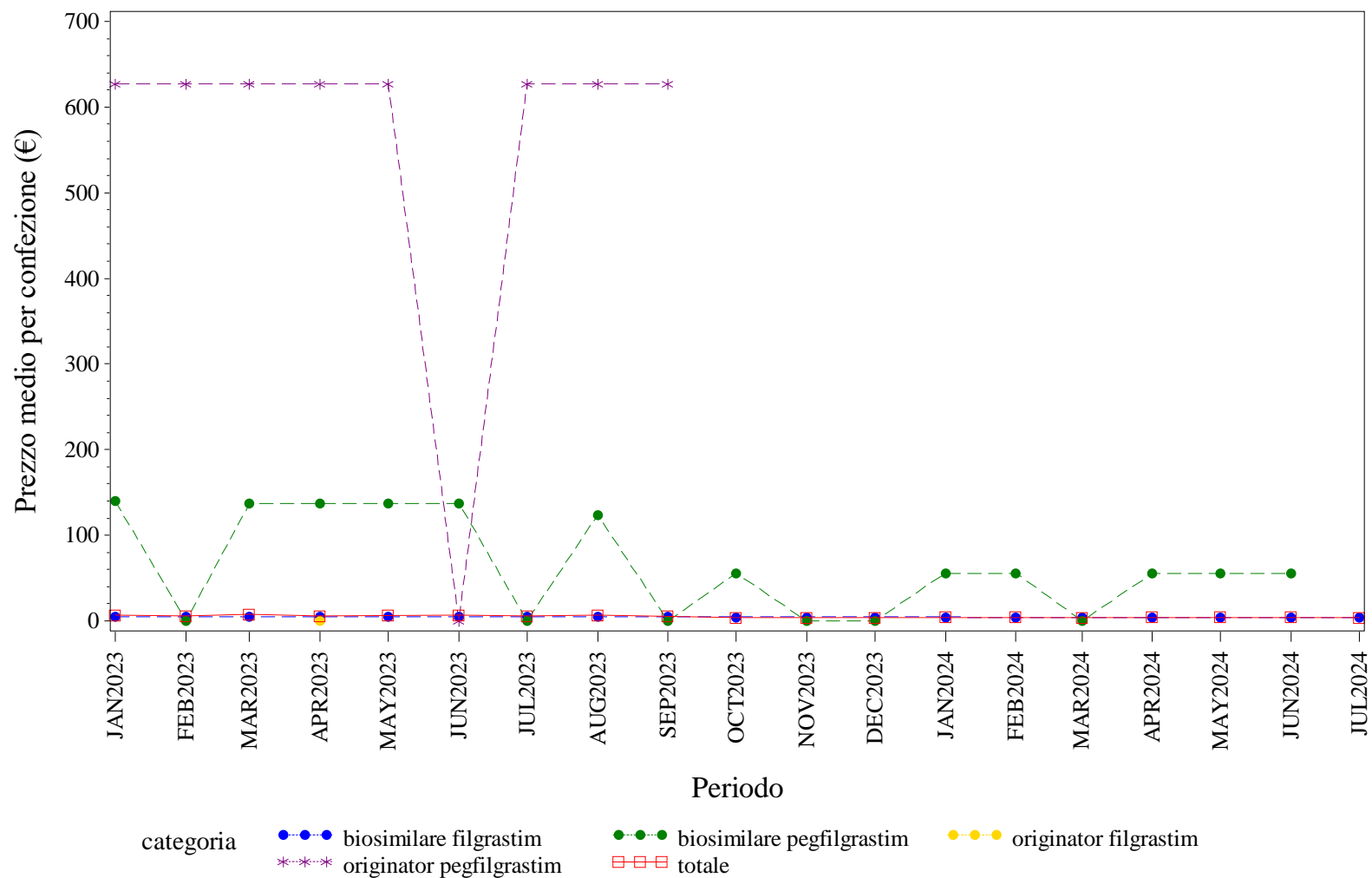

Elaborazione AIFA – Ufficio Monitoraggio della spesa farmaceutica
Dato NSIS/Tracciabilità' aggiornato lug-2024

PROV. AUT. TRENTO. FATTORI DELLA CRESCITA - Andamento mensile del costo medio per DDD per la categoria terapeutica (ATC IV)
(Fonte: NSIS-Tracciabilità del farmaco)

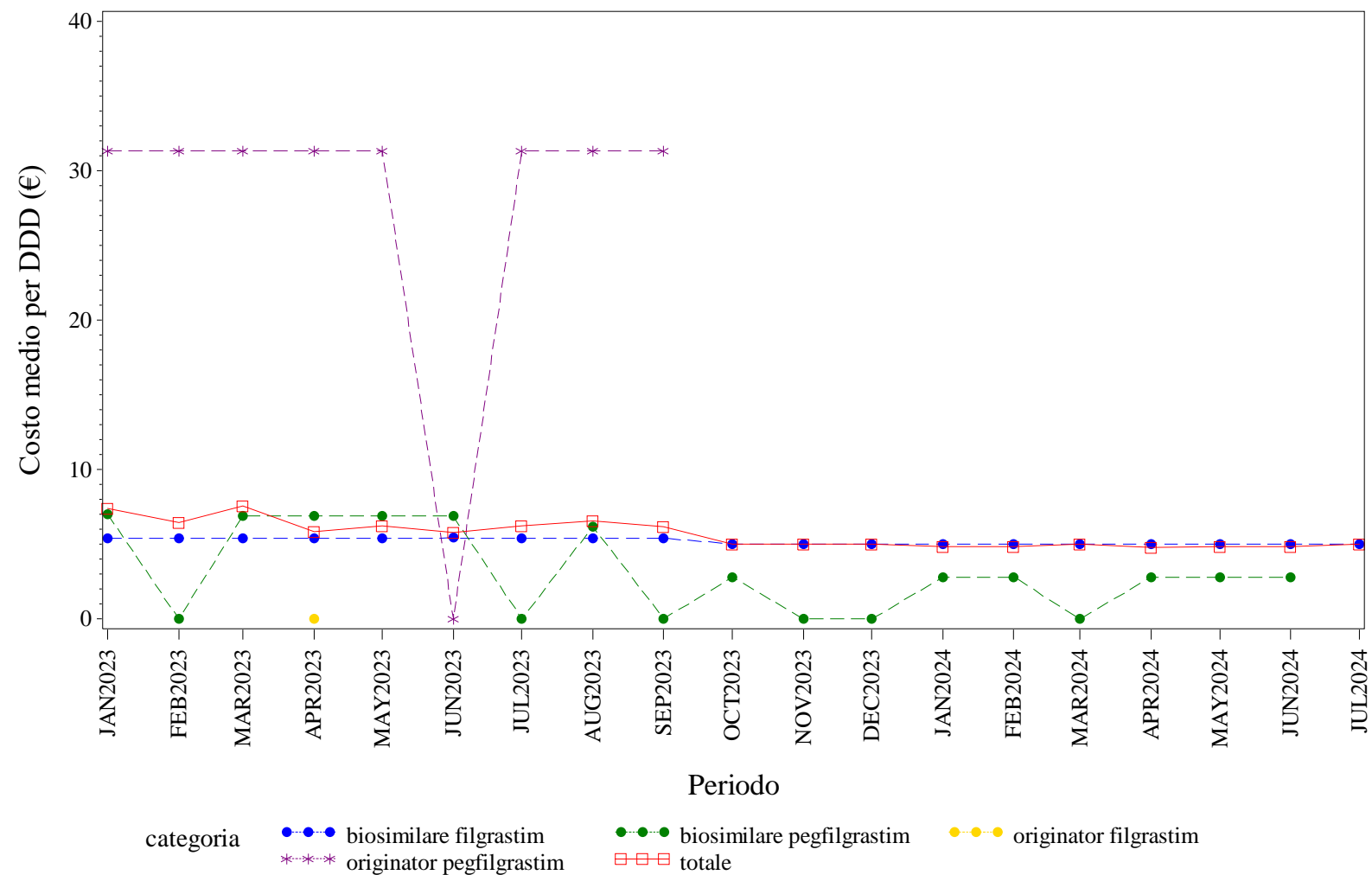

Elaborazione AIFA – Ufficio Monitoraggio della spesa farmaceutica
Dato NSIS/Tracciabilita' aggiornato lug-2024

PROV. AUT. TRENTO. FATTORI DELLA CRESCITA - Andamento mensile del costo medio per unità posologica per la categoria terapeutica (ATC IV)
(Fonte: NSIS-Tracciabilità del farmaco)

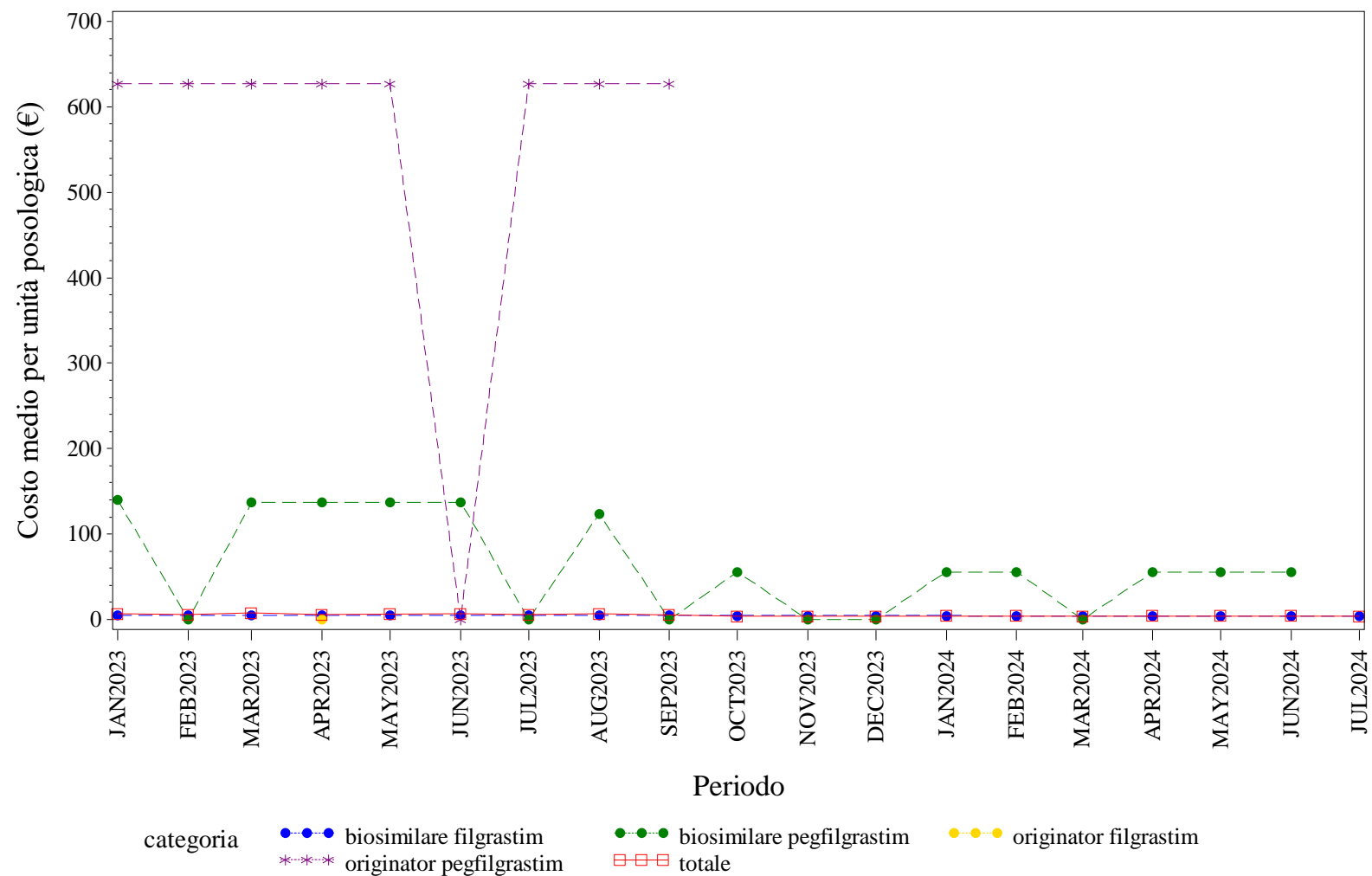

Elaborazione AIFA – Ufficio Monitoraggio della spesa farmaceutica
Dato NSIS/Tracciabilità' aggiornato lug-2024



PROV. AUT. TRENTO. FOLLITROPINE - Andamento mensile del costo medio per DDD per la categoria terapeutica (ATC IV)
(Fonte: NSIS-Tracciabilità del farmaco)

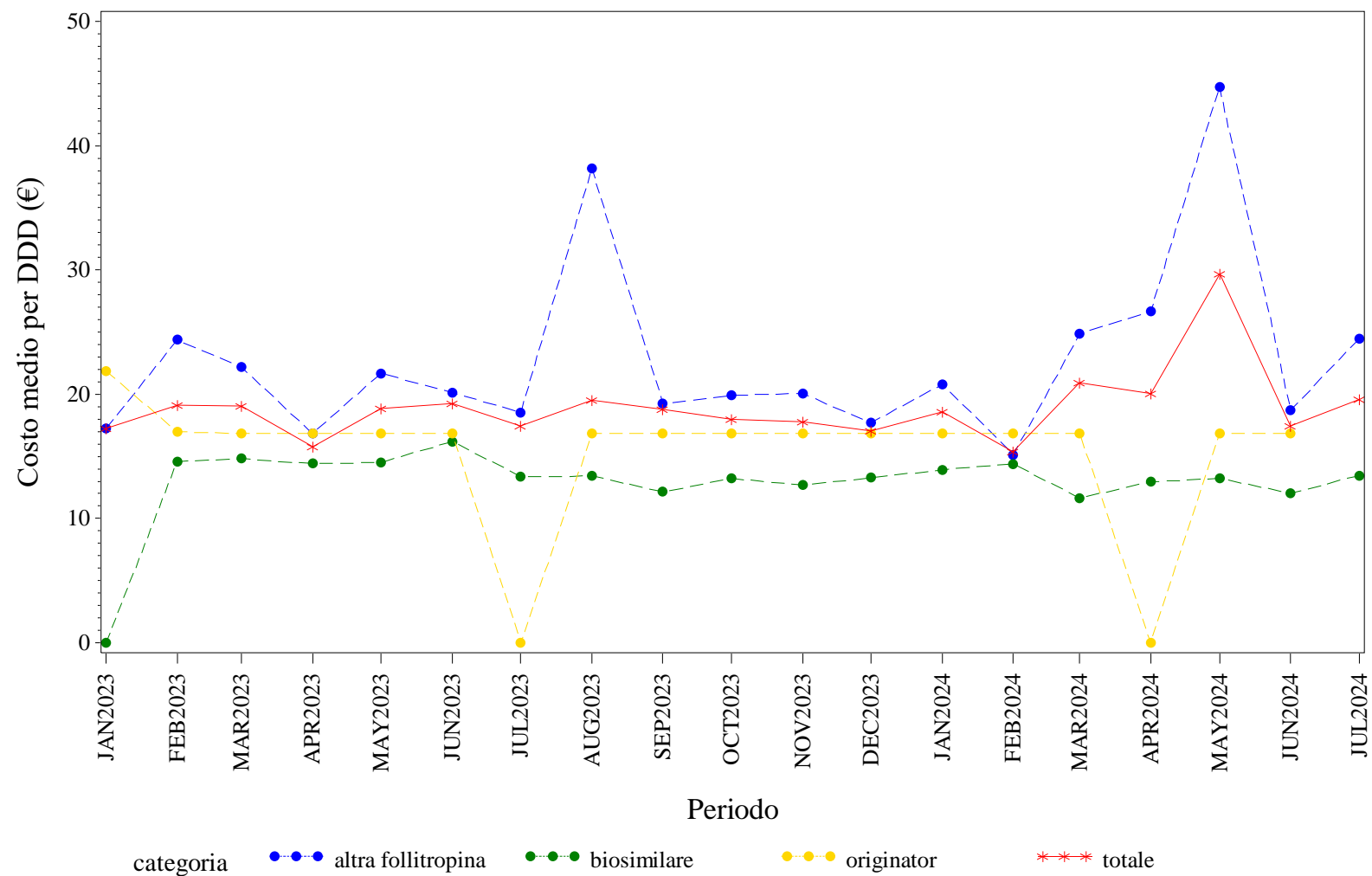

Elaborazione AIFA – Ufficio Monitoraggio della spesa farmaceutica
Dato NSIS/Tracciabilita' aggiornato lug-2024



PROV. AUT. TRENTO. INSULINE COMBinate (LONG/INTERMEDIATE CON FAST) - Andamento mensile del prezzo medio per confezione per la categoria terapeutica (ATC IV)
(Fonte: NSIS-Tracciabilità del farmaco)

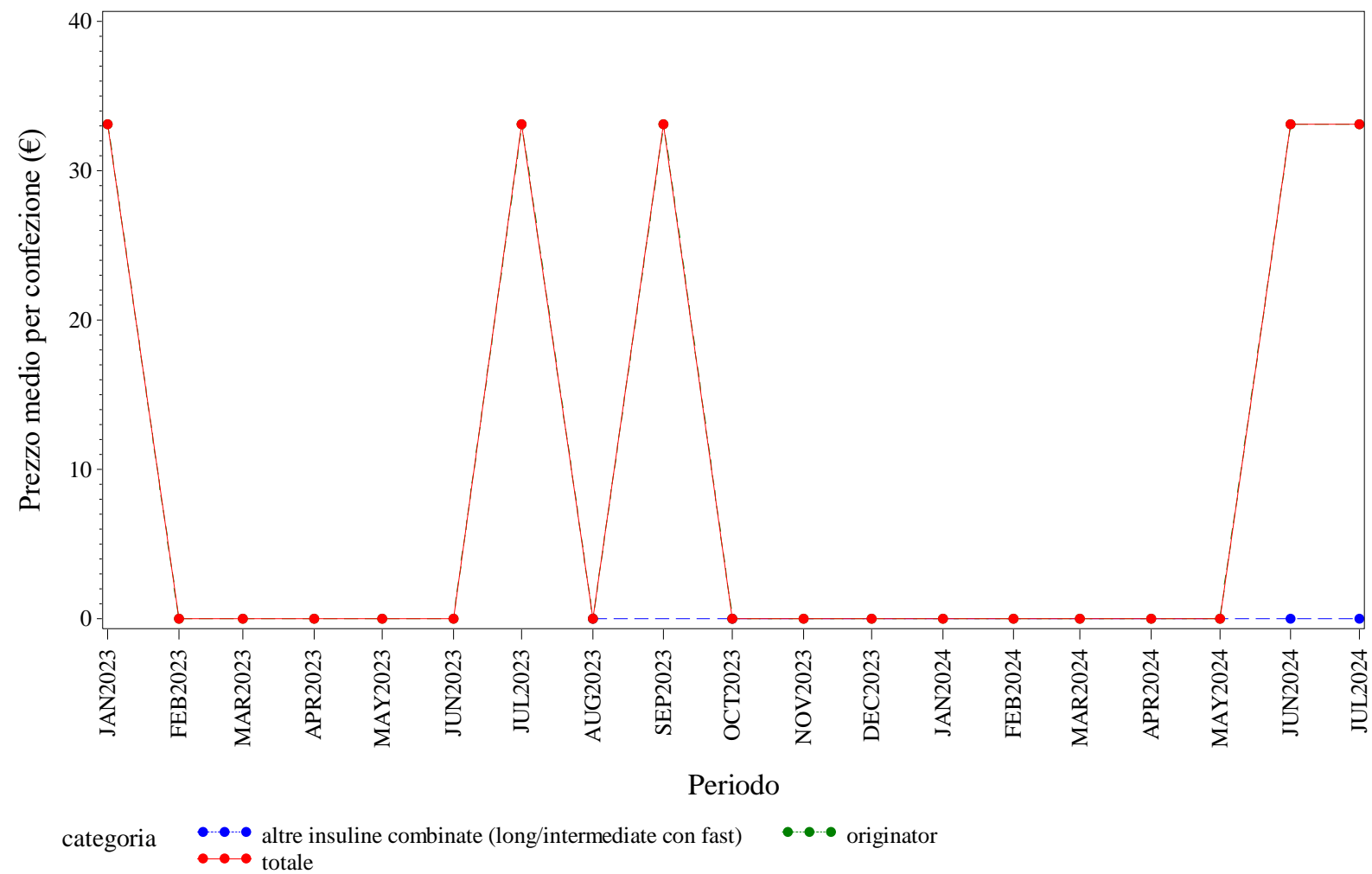

Elaborazione AIFA – Ufficio Monitoraggio della spesa farmaceutica
Dato NSIS/Tracciabilità aggiornato lug-2024

PROV. AUT. TRENTO. INSULINE COMBinate (LONG/INTERMEDIATE CON FAST) - Andamento mensile del costo medio per DDD per la categoria terapeutica (ATC IV)
(Fonte: NSIS-Tracciabilità del farmaco)

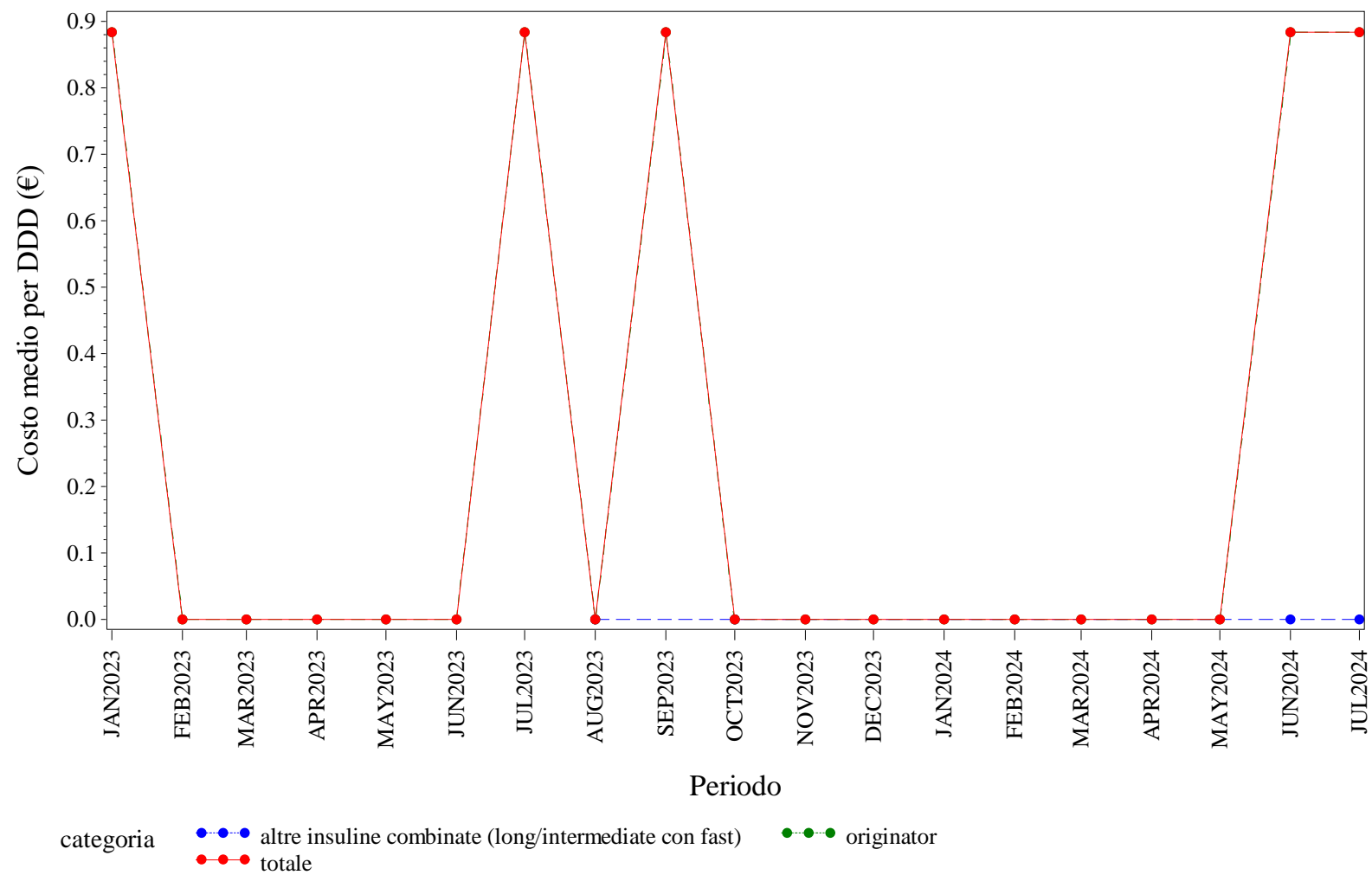

Elaborazione AIFA – Ufficio Monitoraggio della spesa farmaceutica
Dato NSIS/Tracciabilità' aggiornato lug-2024

PROV. AUT. TRENTO. INSULINE COMBinate (LONG/INTERMEDIATE CON FAST) - Andamento mensile del costo medio per unità posologica per la categoria terapeutica (ATC IV)
(Fonte: NSIS-Tracciabilità del farmaco)

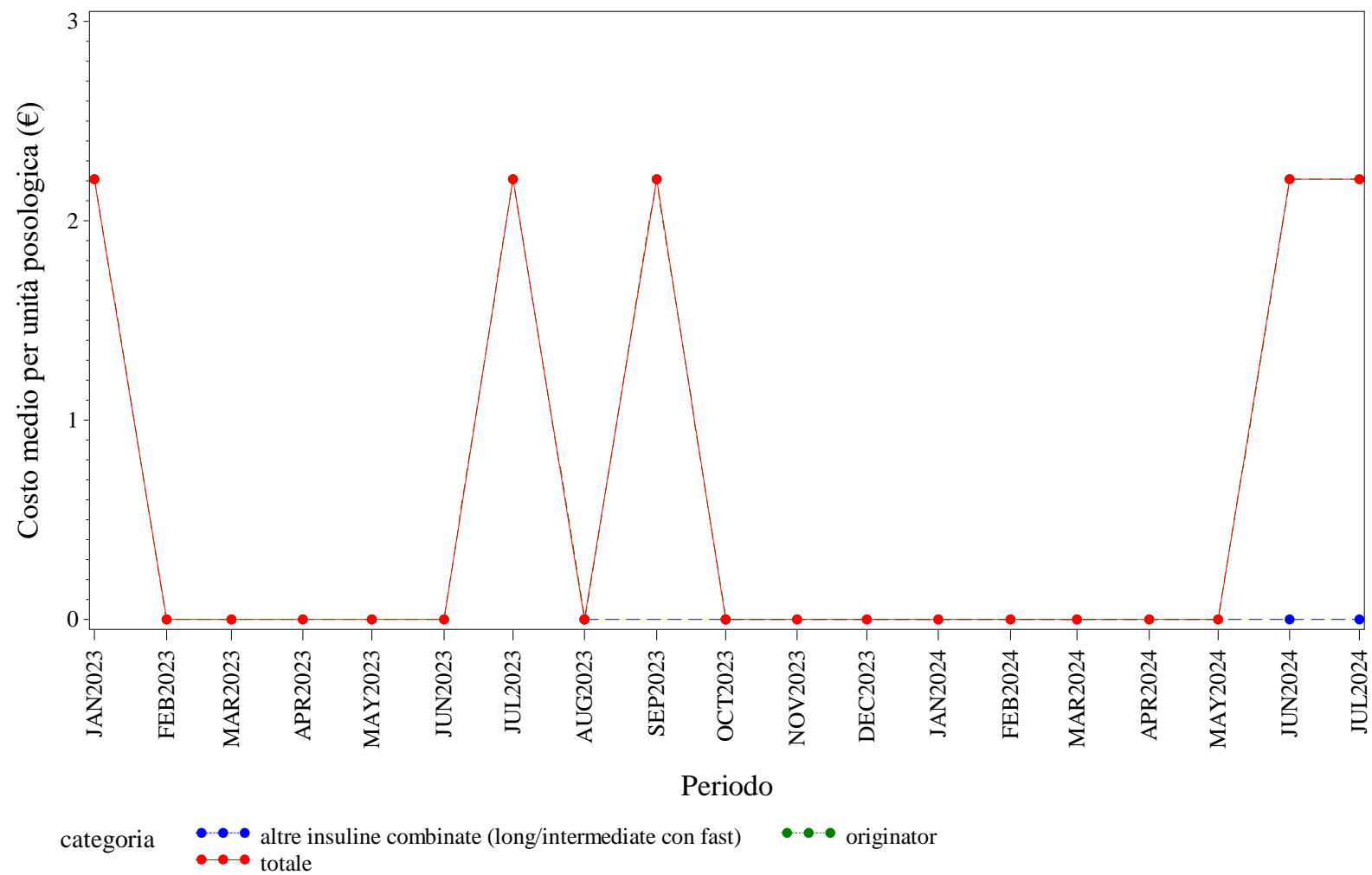

Elaborazione AIFA – Ufficio Monitoraggio della spesa farmaceutica
Dato NSIS/Tracciabilità' aggiornato lug-2024

PROV. AUT. TRENTO. INSULINE FAST ACTING - Andamento mensile del prezzo medio per confezione per la categoria terapeutica (ATC IV)
(Fonte: NSIS-Tracciabilità del farmaco)

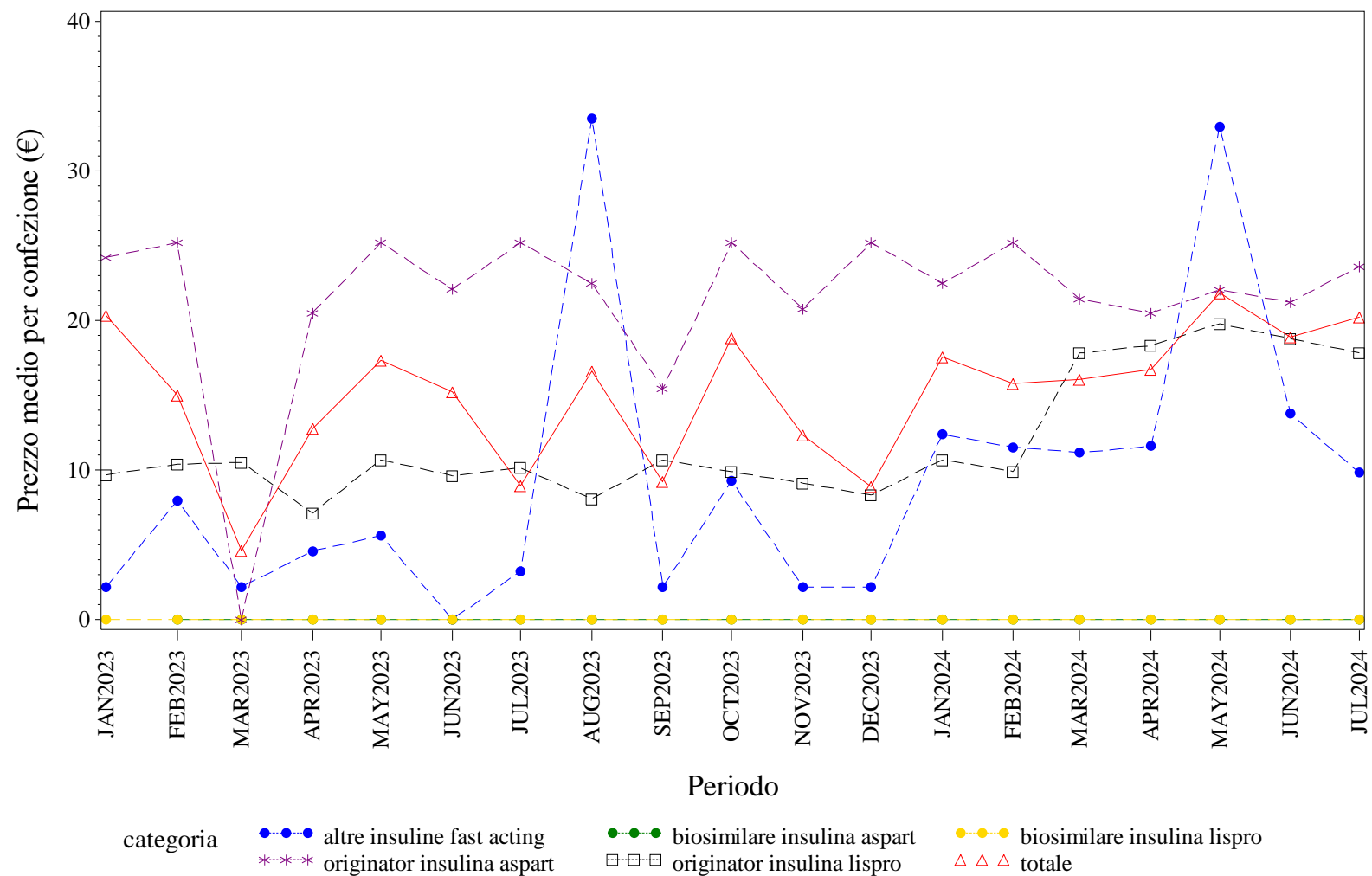

Elaborazione AIFA – Ufficio Monitoraggio della spesa farmaceutica
Dato NSIS/Tracciabilita' aggiornato lug-2024

PROV. AUT. TRENTO. INSULINE FAST ACTING - Andamento mensile del costo medio per DDD per la categoria terapeutica (ATC IV)
(Fonte: NSIS-Tracciabilità del farmaco)

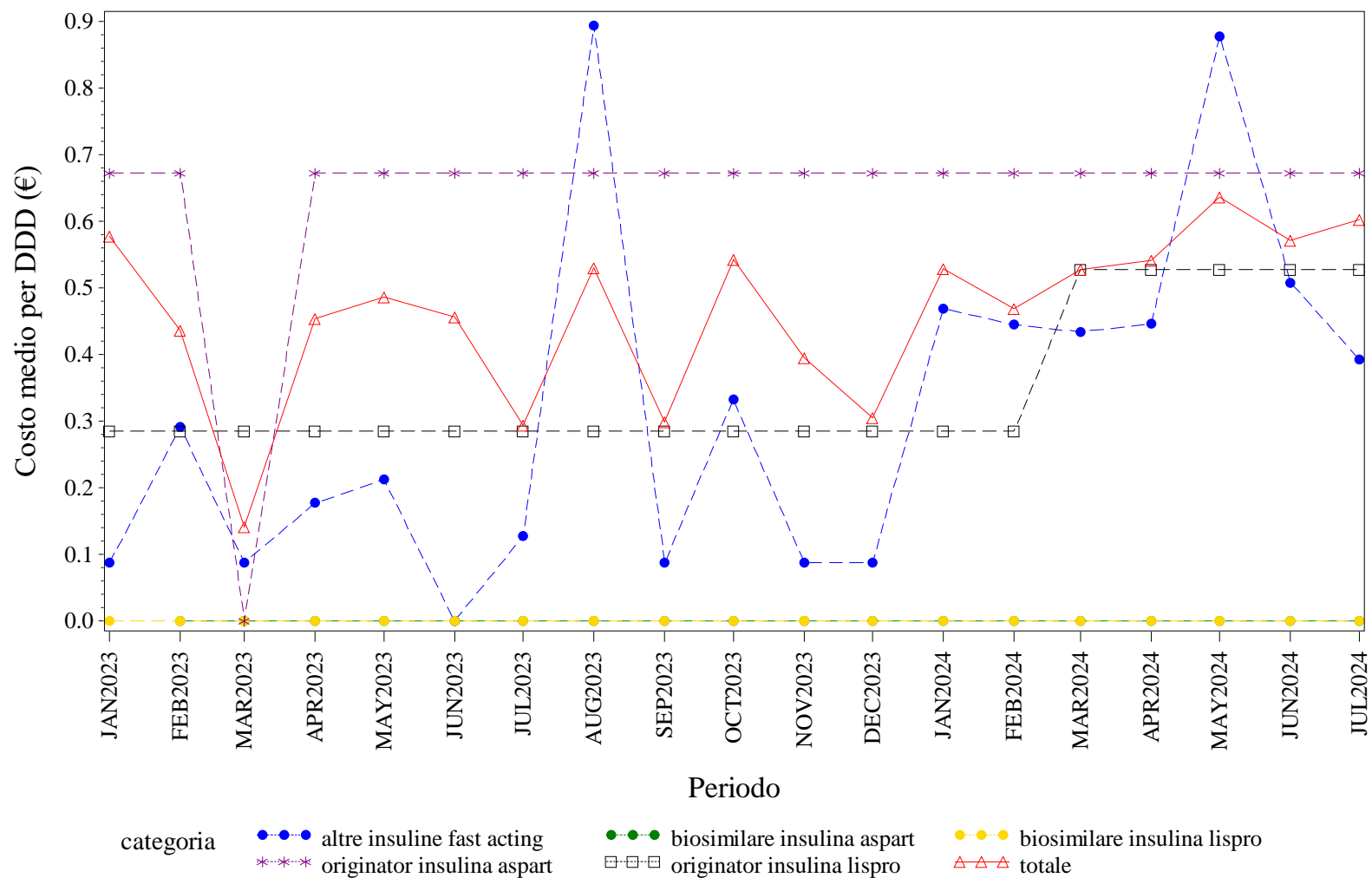

Elaborazione AIFA – Ufficio Monitoraggio della spesa farmaceutica
Dato NSIS/Tracciabilità' aggiornato lug-2024

PROV. AUT. TRENTO. INSULINE FAST ACTING - Andamento mensile del costo medio per unità posologica per la categoria terapeutica (ATC IV)
(Fonte: NSIS-Tracciabilità del farmaco)

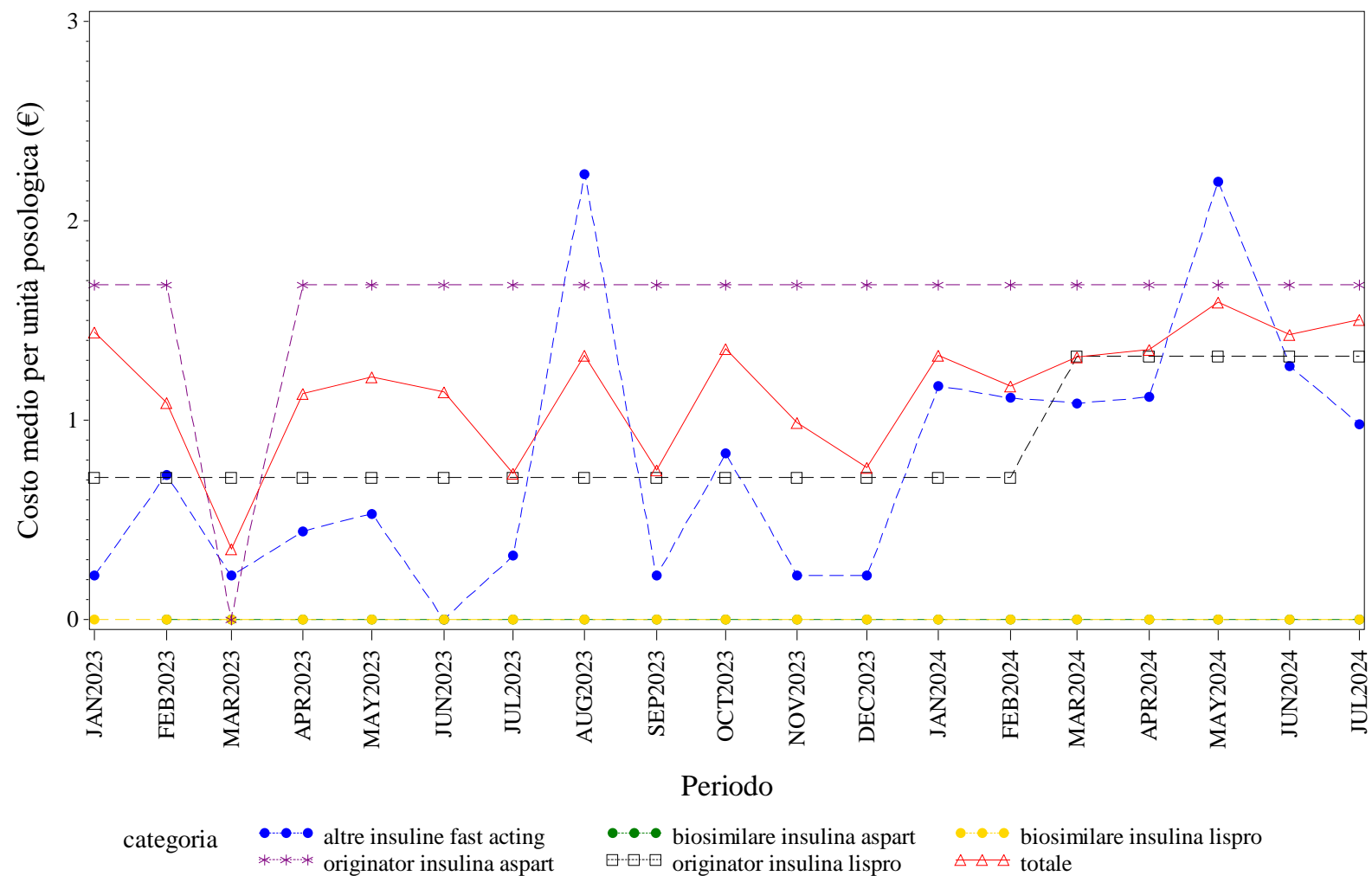

Elaborazione AIFA – Ufficio Monitoraggio della spesa farmaceutica
Dato NSIS/Tracciabilita' aggiornato lug-2024

PROV. AUT. TRENTO. INSULINE INTERMEDIATE ACTING - Andamento mensile del prezzo medio per confezione per la categoria terapeutica (ATC IV)
(Fonte: NSIS-Tracciabilità del farmaco)

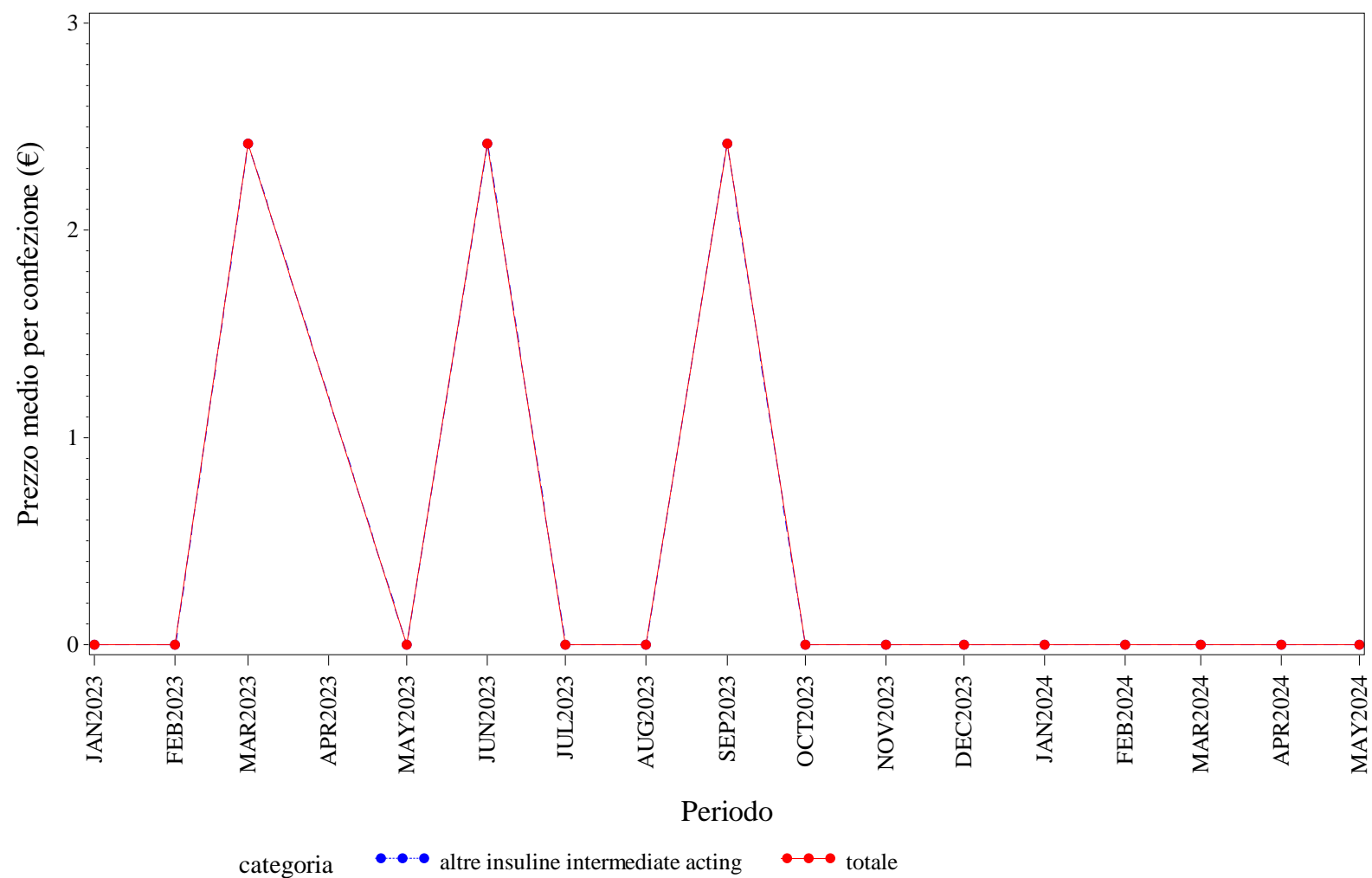

Elaborazione AIFA – Ufficio Monitoraggio della spesa farmaceutica
Dato NSIS/Tracciabilità' aggiornato lug-2024

PROV. AUT. TRENTO. INSULINE INTERMEDIATE ACTING - Andamento mensile del costo medio per DDD per la categoria terapeutica (ATC IV)
(Fonte: NSIS-Tracciabilità del farmaco)

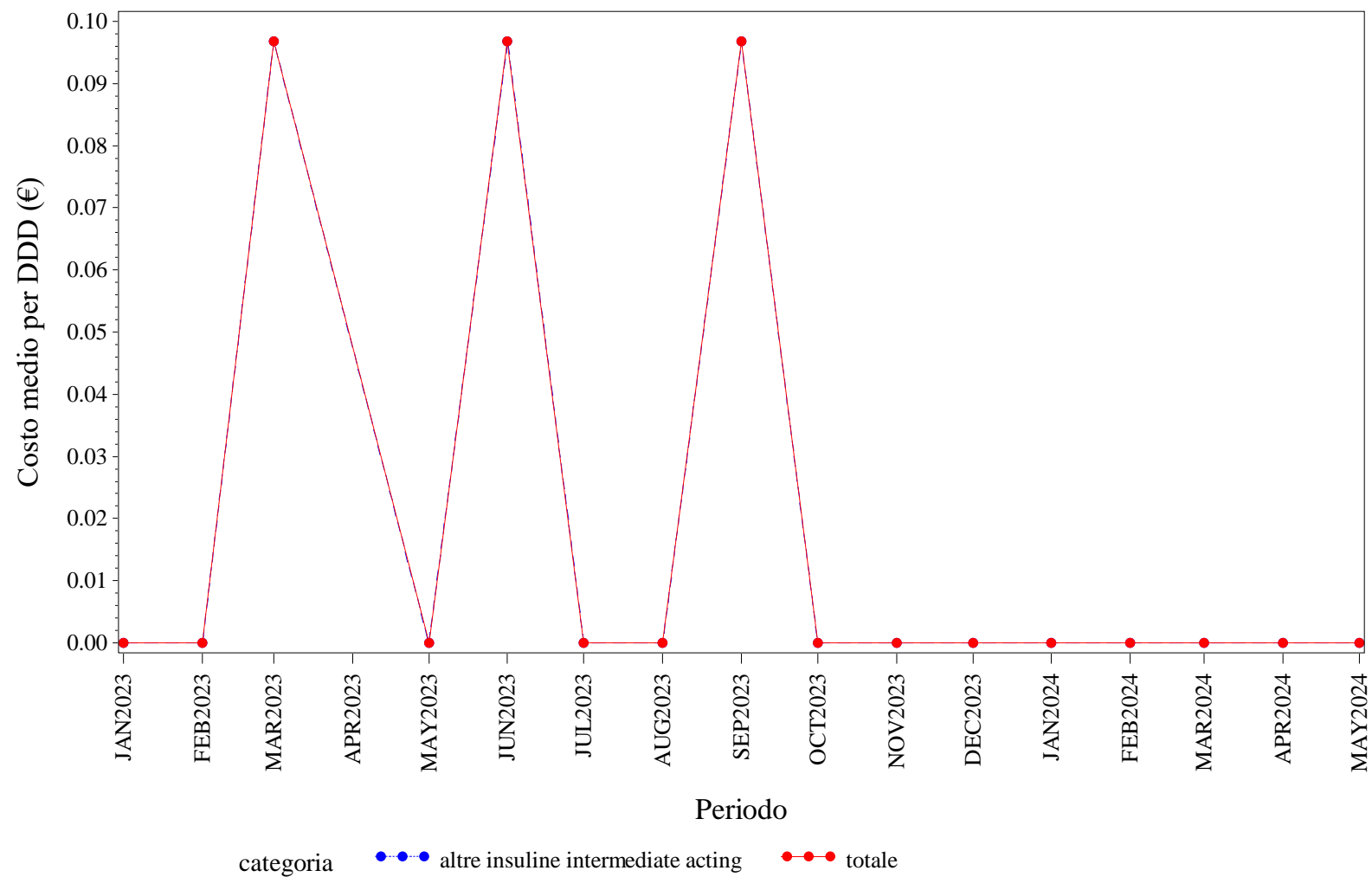

Elaborazione AIFA – Ufficio Monitoraggio della spesa farmaceutica
Dato NSIS/Tracciabilità' aggiornato lug-2024

PROV. AUT. TRENTO. INSULINE INTERMEDIATE ACTING - Andamento mensile del costo medio per unità posologica per la categoria terapeutica (ATC IV)
(Fonte: NSIS-Tracciabilità del farmaco)

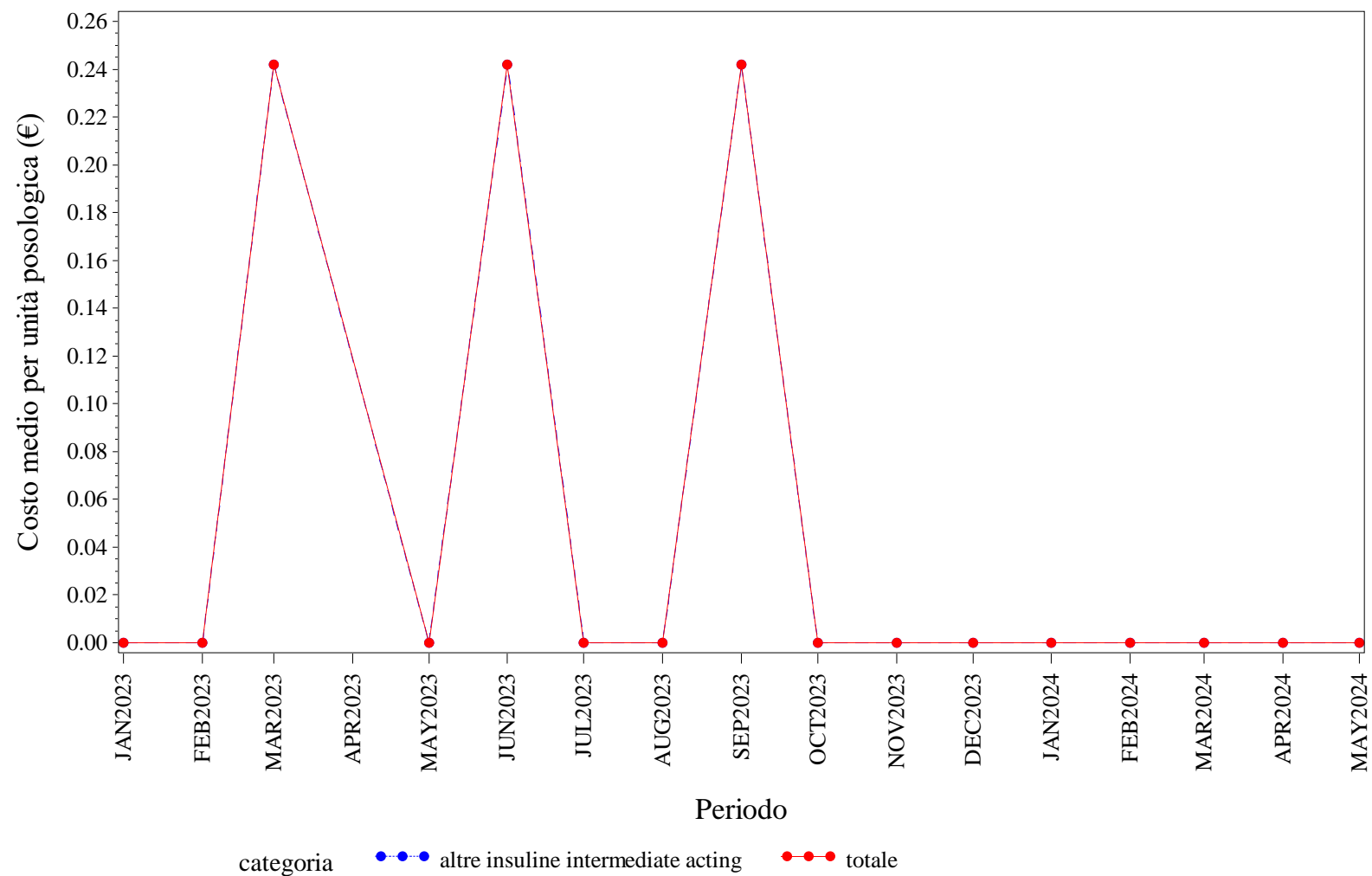

Elaborazione AIFA – Ufficio Monitoraggio della spesa farmaceutica
Dato NSIS/Tracciabilità' aggiornato lug-2024

PROV. AUT. TRENTO. INSULINE LONG ACTING - Andamento mensile del prezzo medio per confezione per la categoria terapeutica (ATC IV)
(Fonte: NSIS-Tracciabilità del farmaco)

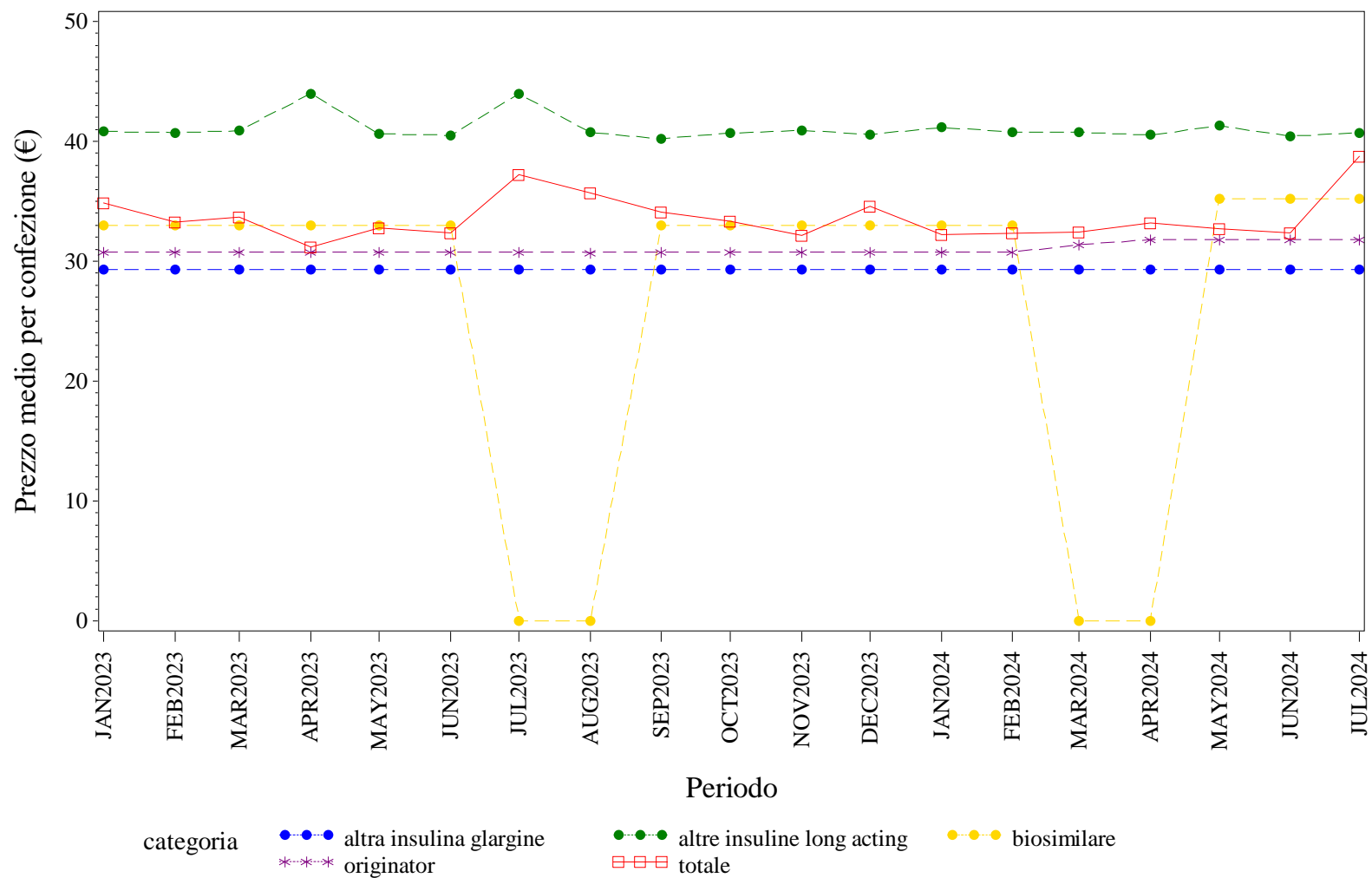

Elaborazione AIFA – Ufficio Monitoraggio della spesa farmaceutica
Dato NSIS/Tracciabilità aggiornato lug-2024

PROV. AUT. TRENTO. INSULINE LONG ACTING - Andamento mensile del costo medio per DDD per la categoria terapeutica (ATC IV)
(Fonte: NSIS-Tracciabilità del farmaco)

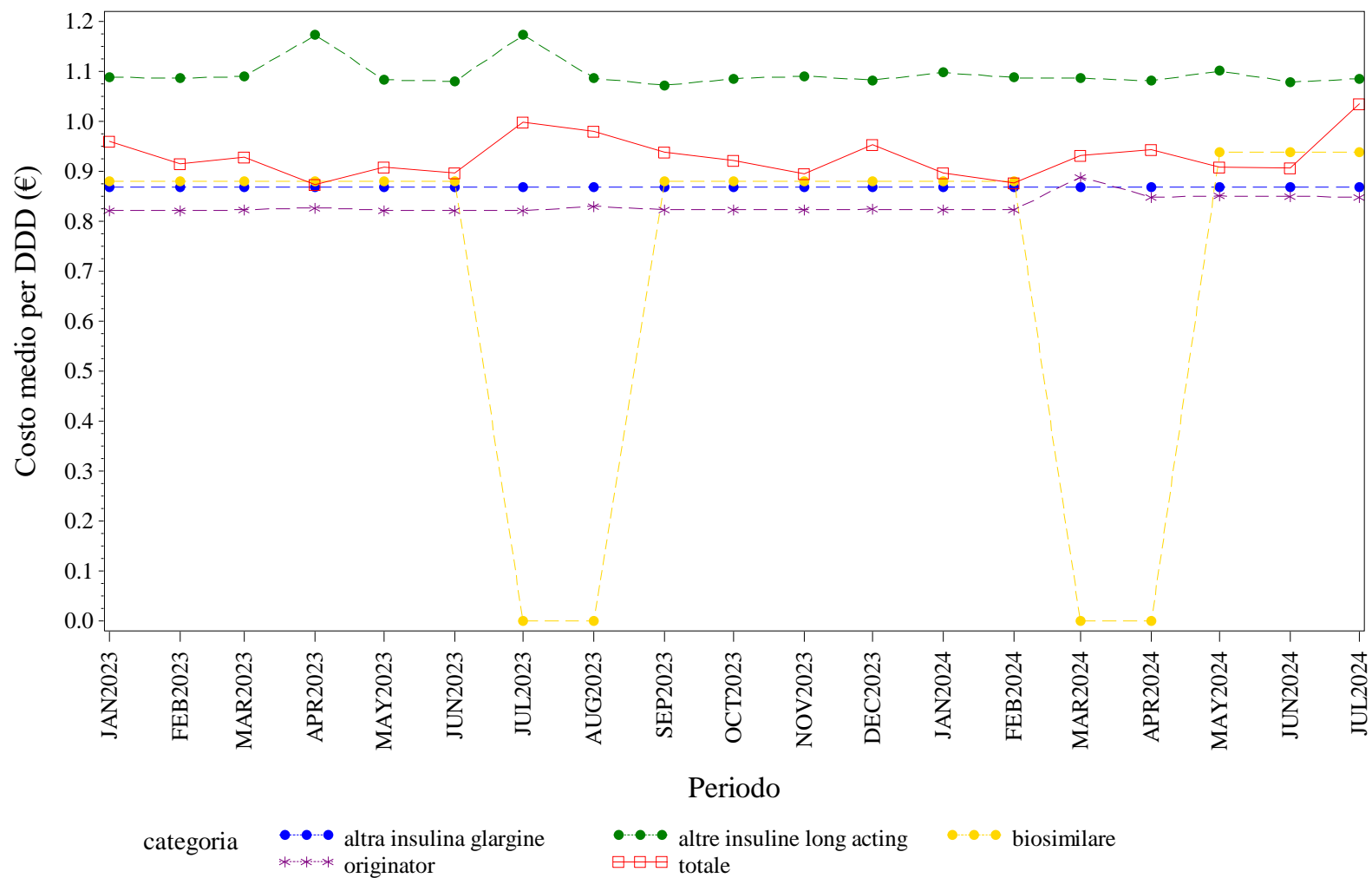

Elaborazione AIFA – Ufficio Monitoraggio della spesa farmaceutica
Dato NSIS/Tracciabilità' aggiornato lug-2024



PROV. AUT. TRENTO. NATALIZUMAB - Andamento mensile del prezzo medio per confezione per la categoria terapeutica (ATC IV)
(Fonte: NSIS-Tracciabilità del farmaco)

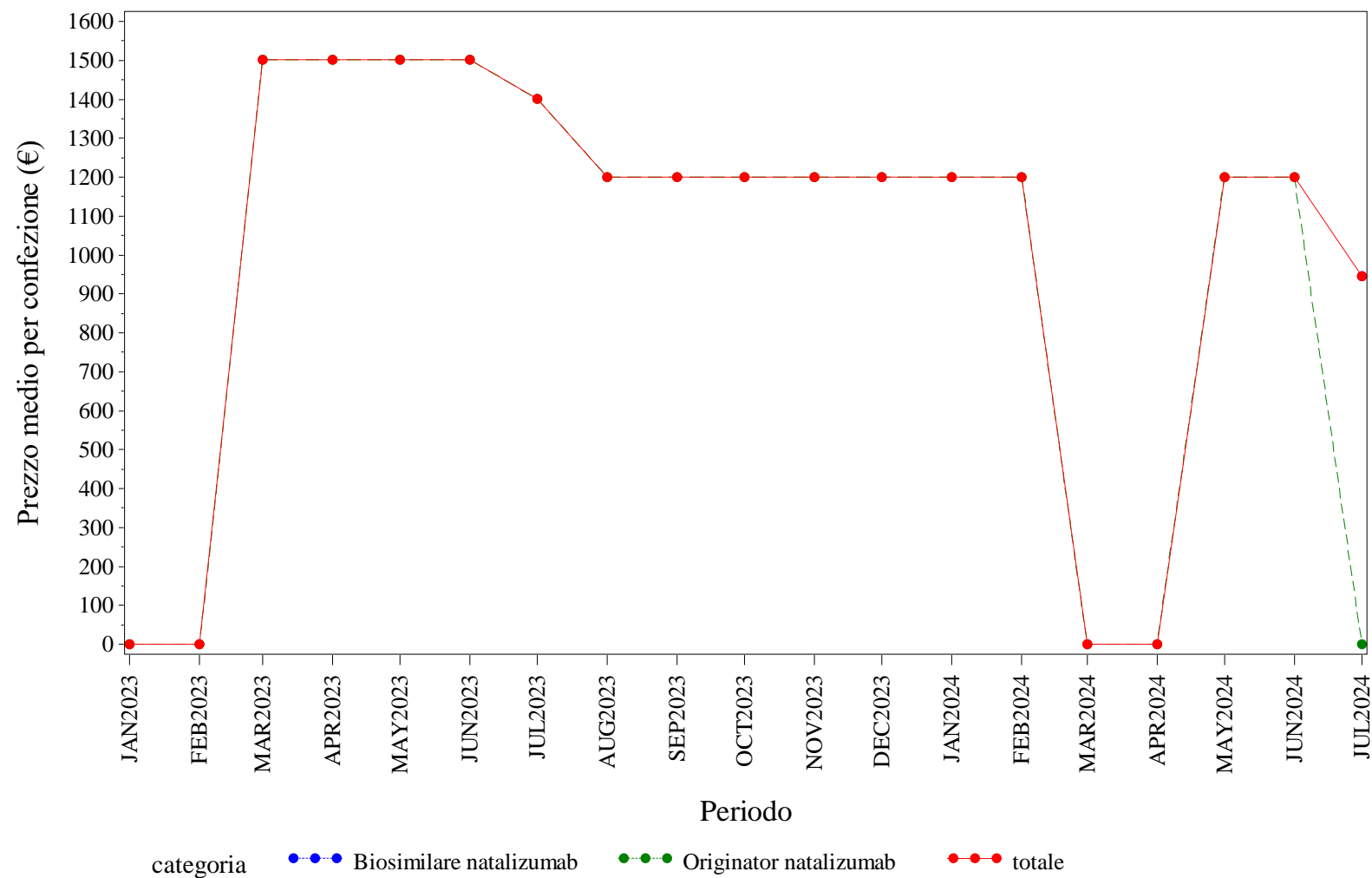

Elaborazione AIFA – Ufficio Monitoraggio della spesa farmaceutica
Dato NSIS/Tracciabilità' aggiornato lug-2024

PROV. AUT. TRENTO. NATALIZUMAB - Andamento mensile del costo medio per DDD per la categoria terapeutica (ATC IV)

(Fonte: NSIS-Tracciabilità del farmaco)

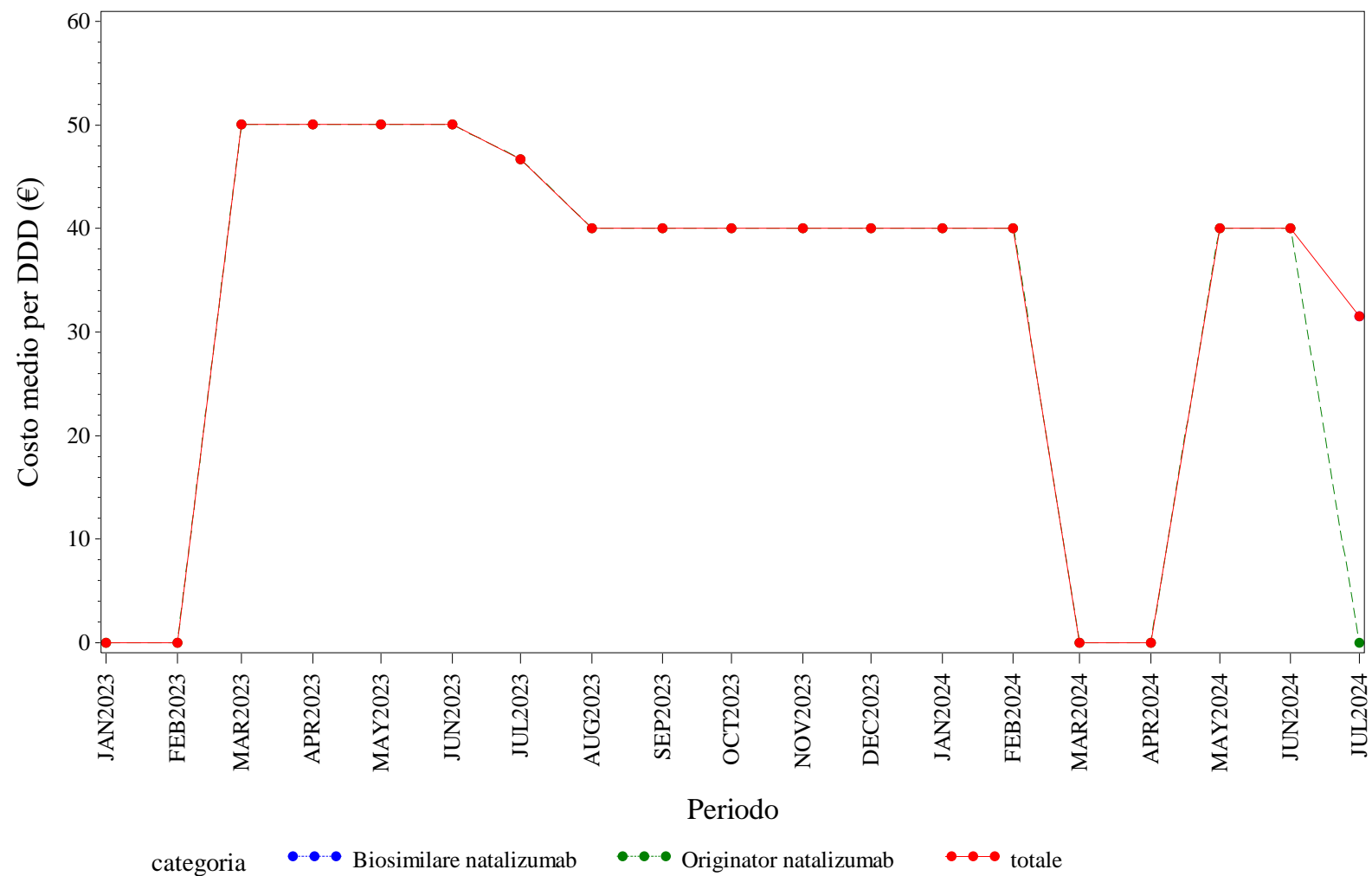

Elaborazione AIFA – Ufficio Monitoraggio della spesa farmaceutica
Dato NSIS/Tracciabilità' aggiornato lug-2024

PROV. AUT. TRENTO. NATALIZUMAB - Andamento mensile del costo medio per unità posologica per la categoria terapeutica (ATC IV)
(Fonte: NSIS-Tracciabilità del farmaco)

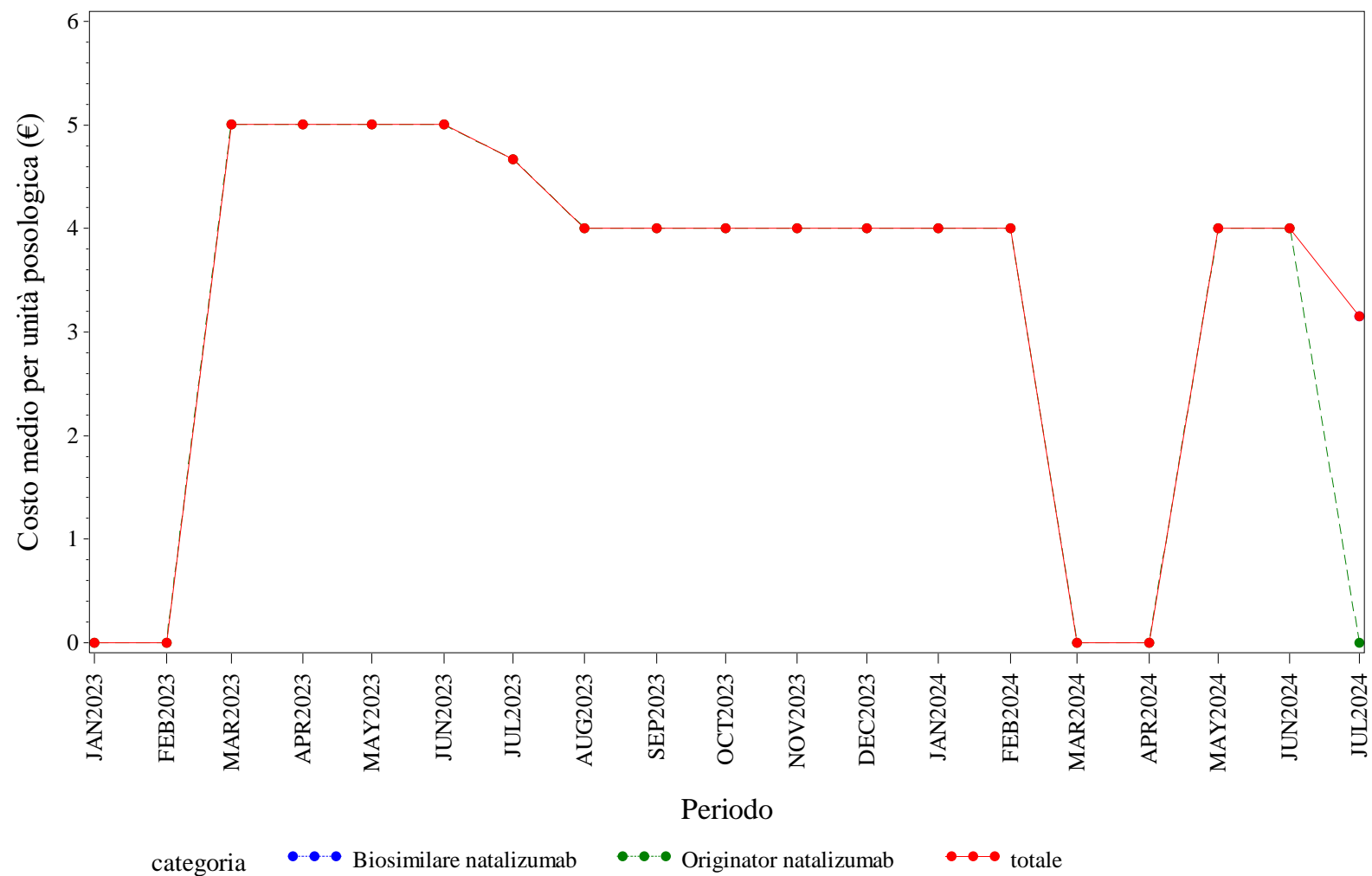

Elaborazione AIFA – Ufficio Monitoraggio della spesa farmaceutica
Dato NSIS/Tracciabilità' aggiornato lug-2024

PROV. AUT. TRENTO. RITUXIMAB - Andamento mensile del prezzo medio per confezione per la categoria terapeutica (ATC IV)
(Fonte: NSIS-Tracciabilità del farmaco)

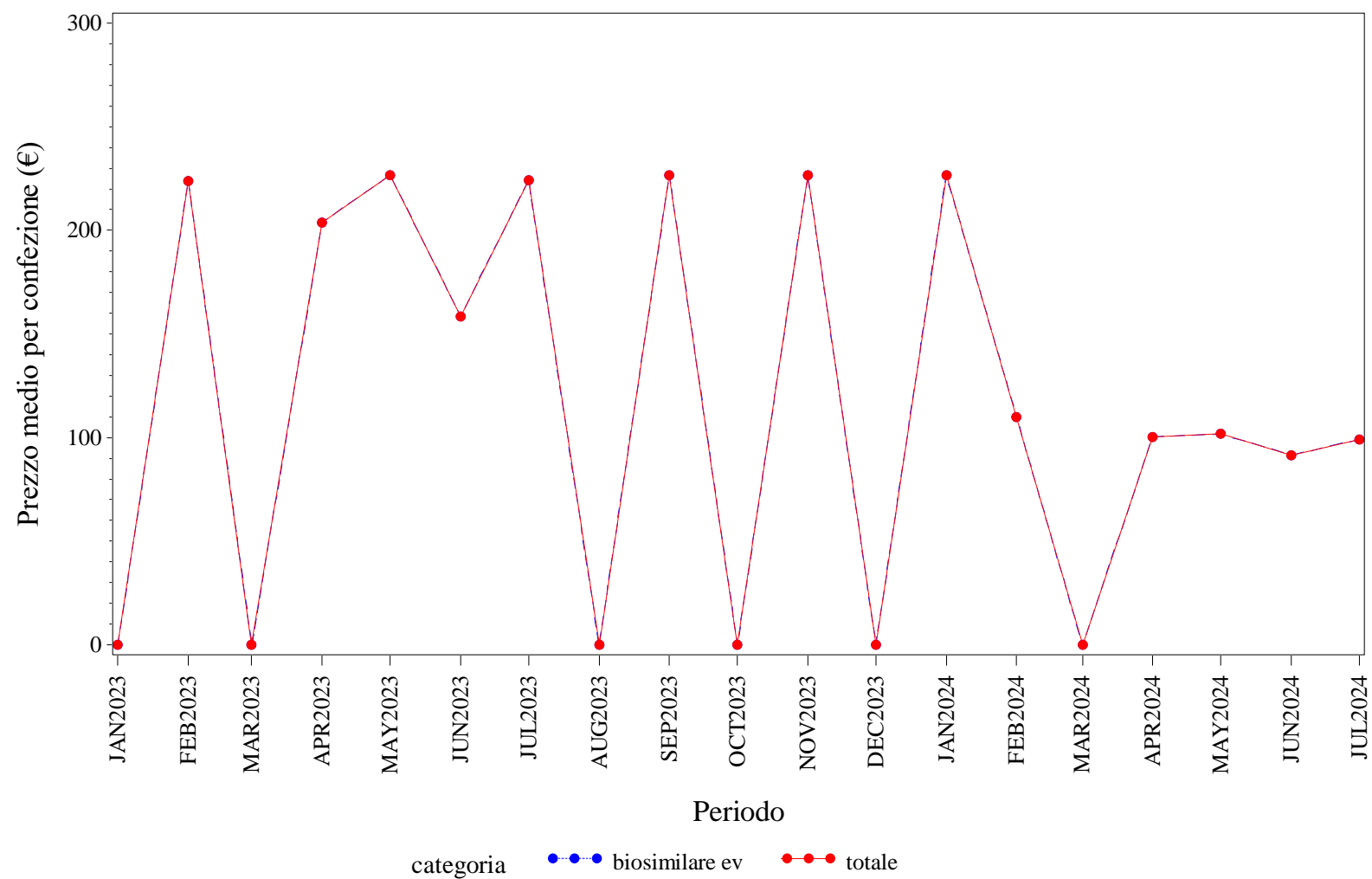

Elaborazione AIFA – Ufficio Monitoraggio della spesa farmaceutica
Dato NSIS/Tracciabilita' aggiornato lug-2024

PROV. AUT. TRENTO. RITUXIMAB - Andamento mensile del costo medio per DDD per la categoria terapeutica (ATC IV)
(Fonte: NSIS-Tracciabilità del farmaco)

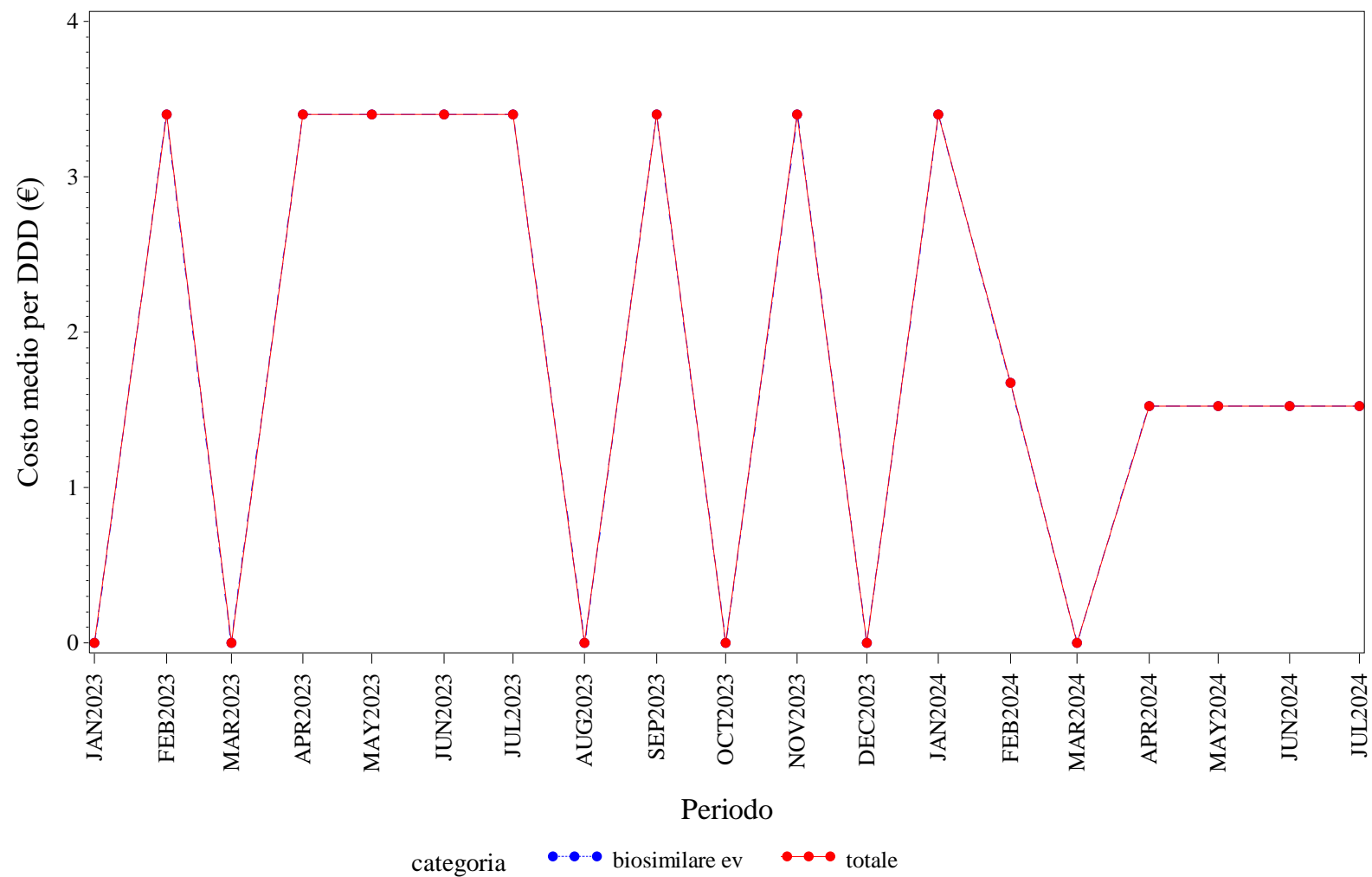

Elaborazione AIFA – Ufficio Monitoraggio della spesa farmaceutica
Dato NSIS/Tracciabilità' aggiornato lug-2024

PROV. AUT. TRENTO. RITUXIMAB - Andamento mensile del costo medio per unità posologica per la categoria terapeutica (ATC IV)
(Fonte: NSIS-Tracciabilità del farmaco)

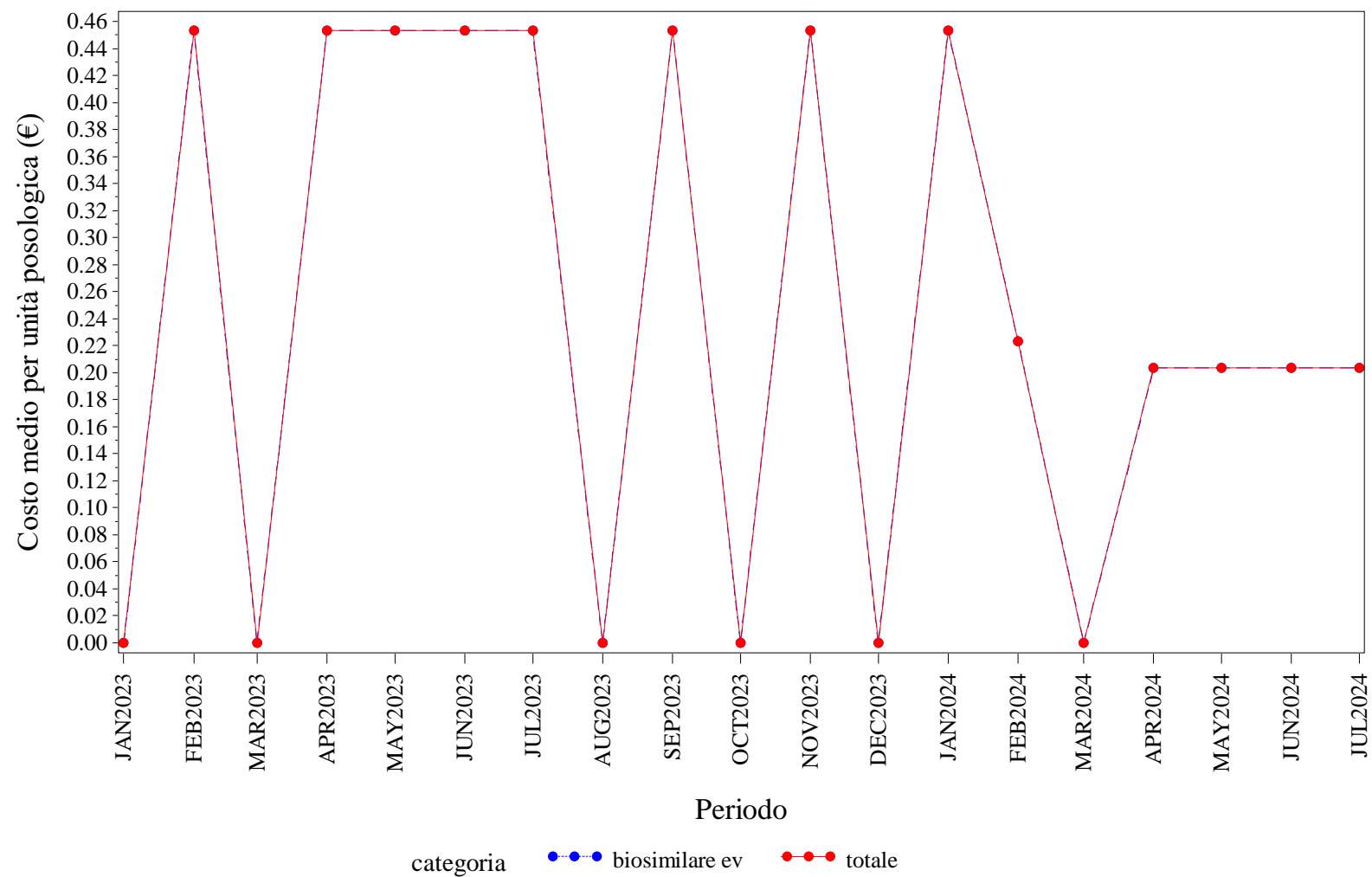

Elaborazione AIFA – Ufficio Monitoraggio della spesa farmaceutica
Dato NSIS/Tracciabilita' aggiornato lug-2024

PROV. AUT. TRENTO. SOMATROPINE - Andamento mensile del prezzo medio per confezione per la categoria terapeutica (ATC IV)
(Fonte: NSIS-Tracciabilità del farmaco)

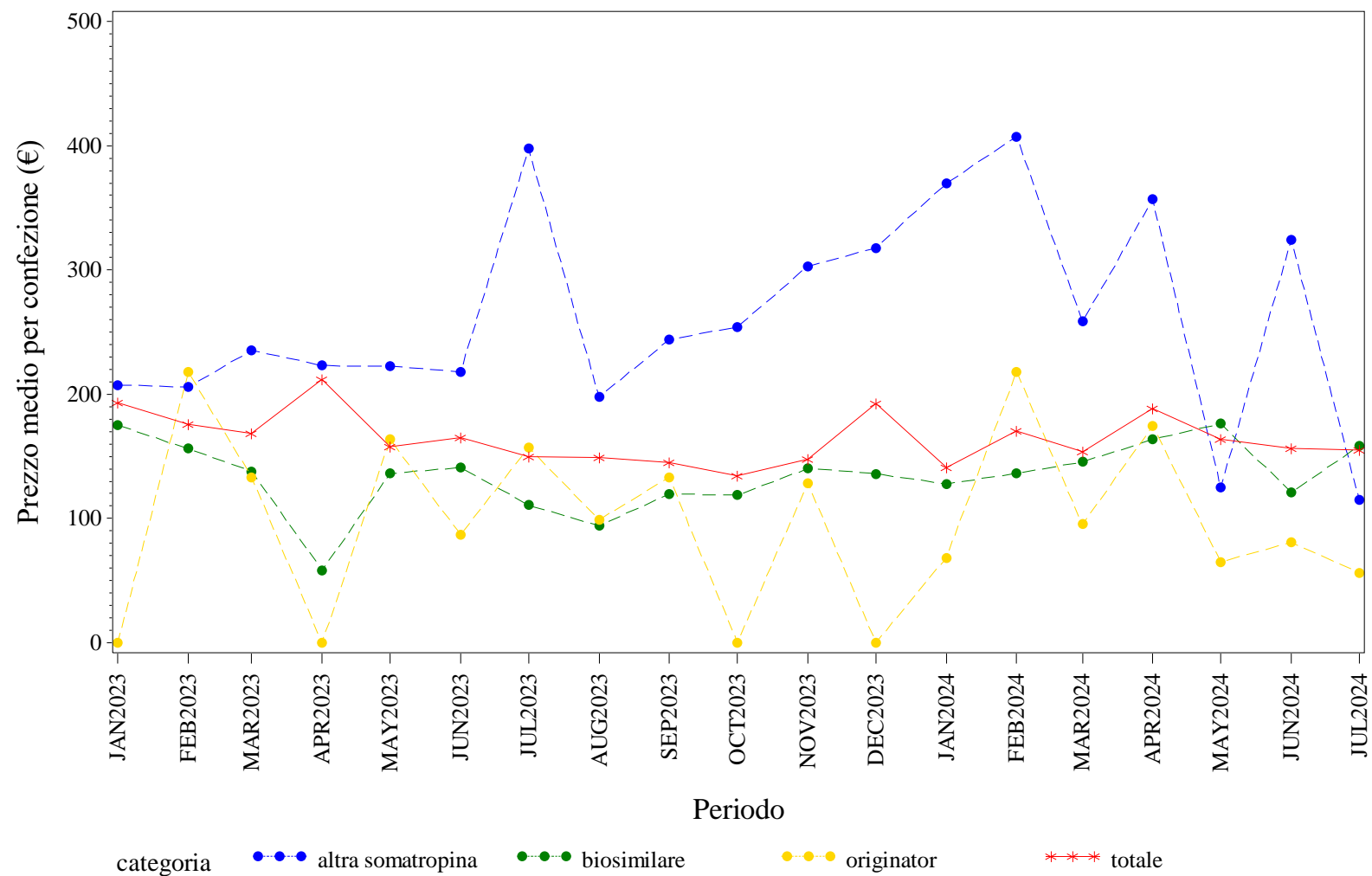

Elaborazione AIFA – Ufficio Monitoraggio della spesa farmaceutica
Dato NSIS/Tracciabilita' aggiornato lug-2024

PROV. AUT. TRENTO. SOMATROPINE - Andamento mensile del costo medio per DDD per la categoria terapeutica (ATC IV)
(Fonte: NSIS-Tracciabilità del farmaco)

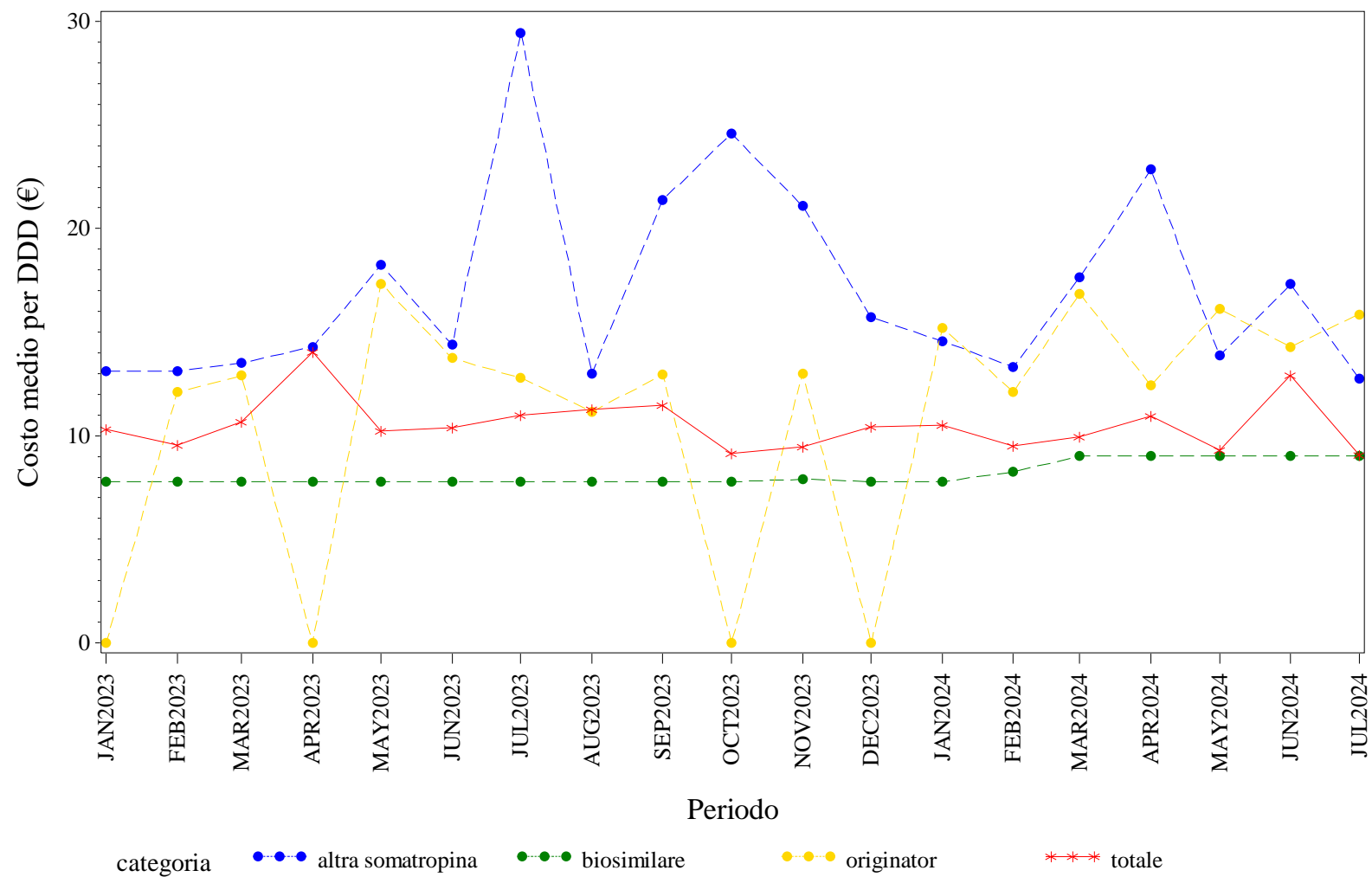

Elaborazione AIFA – Ufficio Monitoraggio della spesa farmaceutica
Dato NSIS/Tracciabilita' aggiornato lug-2024



PROV. AUT. TRENTO. TERIPARATIDE - Andamento mensile del prezzo medio per confezione per la categoria terapeutica (ATC IV)
(Fonte: NSIS-Tracciabilità del farmaco)

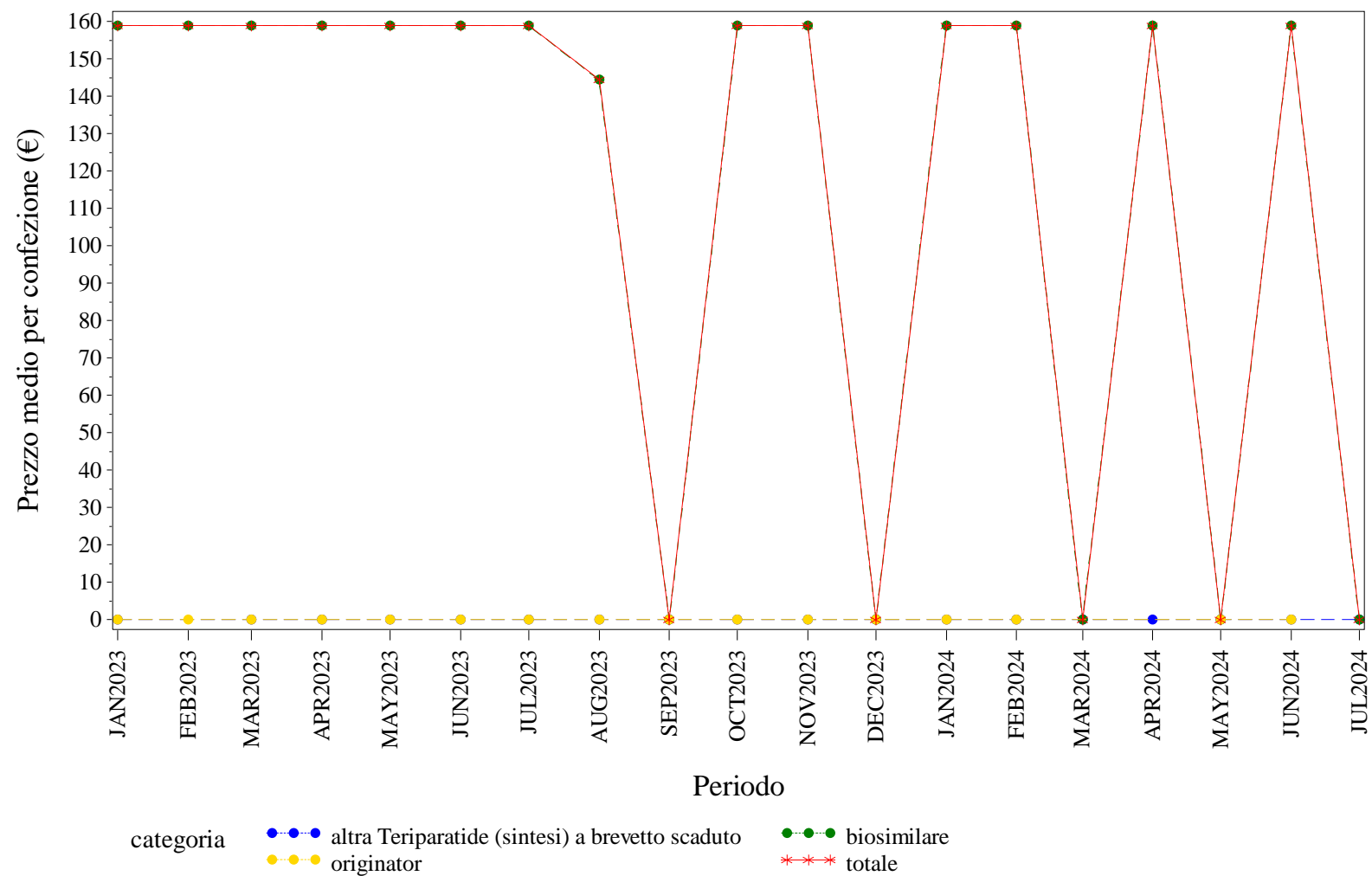

Elaborazione AIFA – Ufficio Monitoraggio della spesa farmaceutica
Dato NSIS/Tracciabilità' aggiornato lug-2024

PROV. AUT. TRENTO. TERIPARATIDE - Andamento mensile del costo medio per DDD per la categoria terapeutica (ATC IV)
(Fonte: NSIS-Tracciabilità del farmaco)

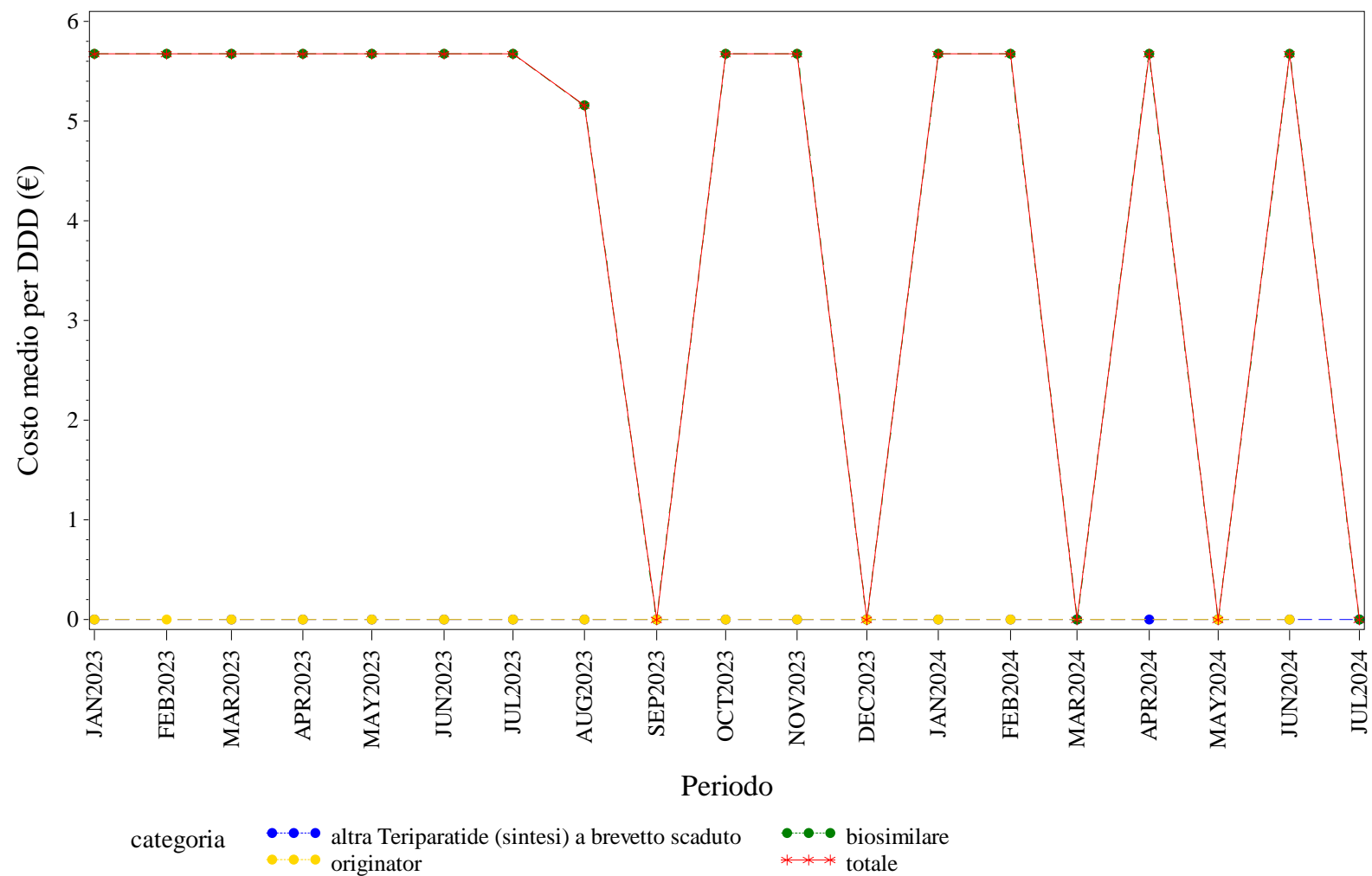

Elaborazione AIFA – Ufficio Monitoraggio della spesa farmaceutica
Dato NSIS/Tracciabilità' aggiornato lug-2024

PROV. AUT. TRENTO. TERIPARATIDE - Andamento mensile del costo medio per unità posologica per la categoria terapeutica (ATC IV)
(Fonte: NSIS-Tracciabilità del farmaco)

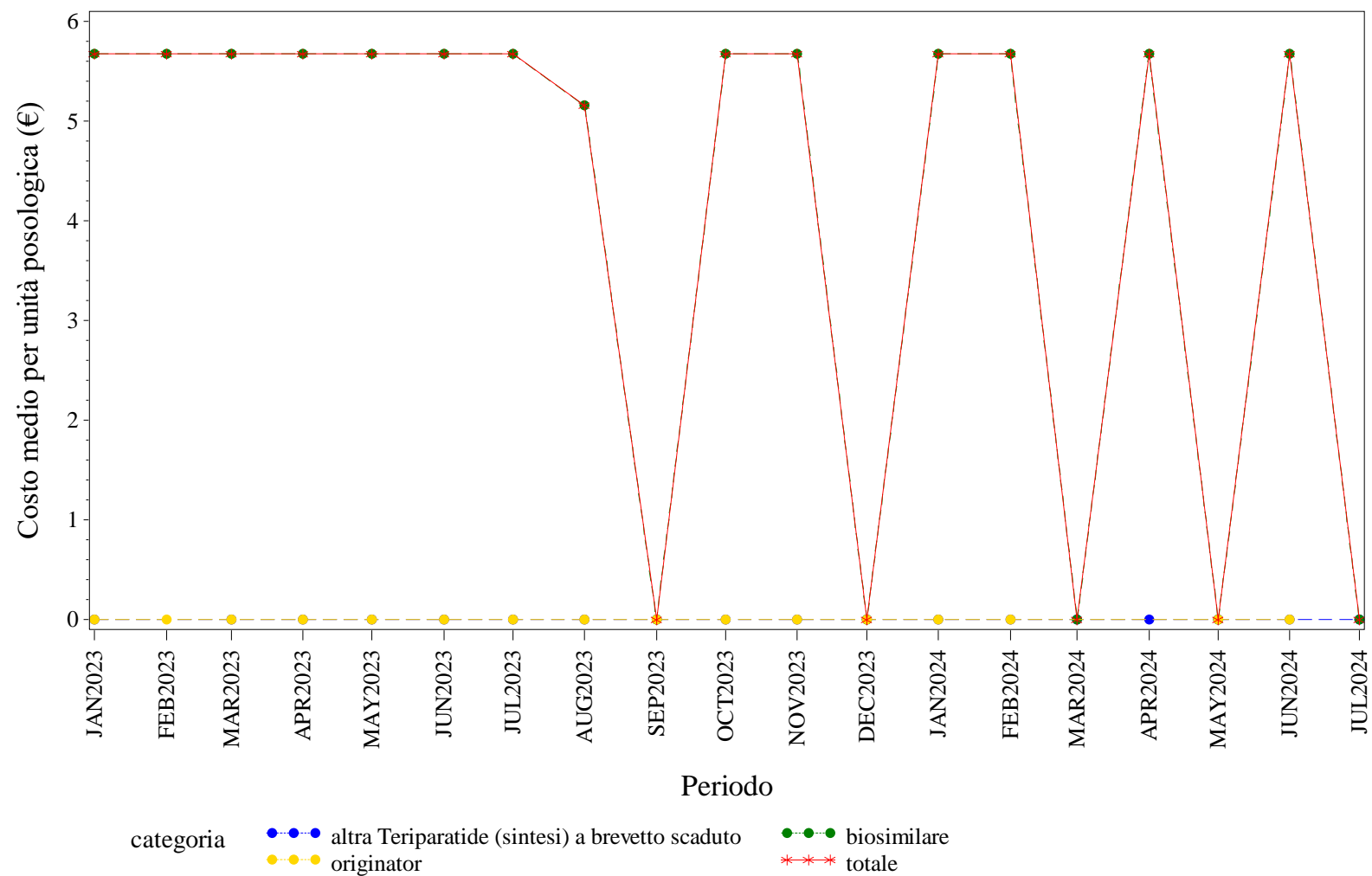

Elaborazione AIFA – Ufficio Monitoraggio della spesa farmaceutica
Dato NSIS/Tracciabilità aggiornato lug-2024

PROV. AUT. TRENTO. TOCILIZUMAB - Andamento mensile del prezzo medio per confezione per la categoria terapeutica (ATC IV)
(Fonte: NSIS-Tracciabilità del farmaco)

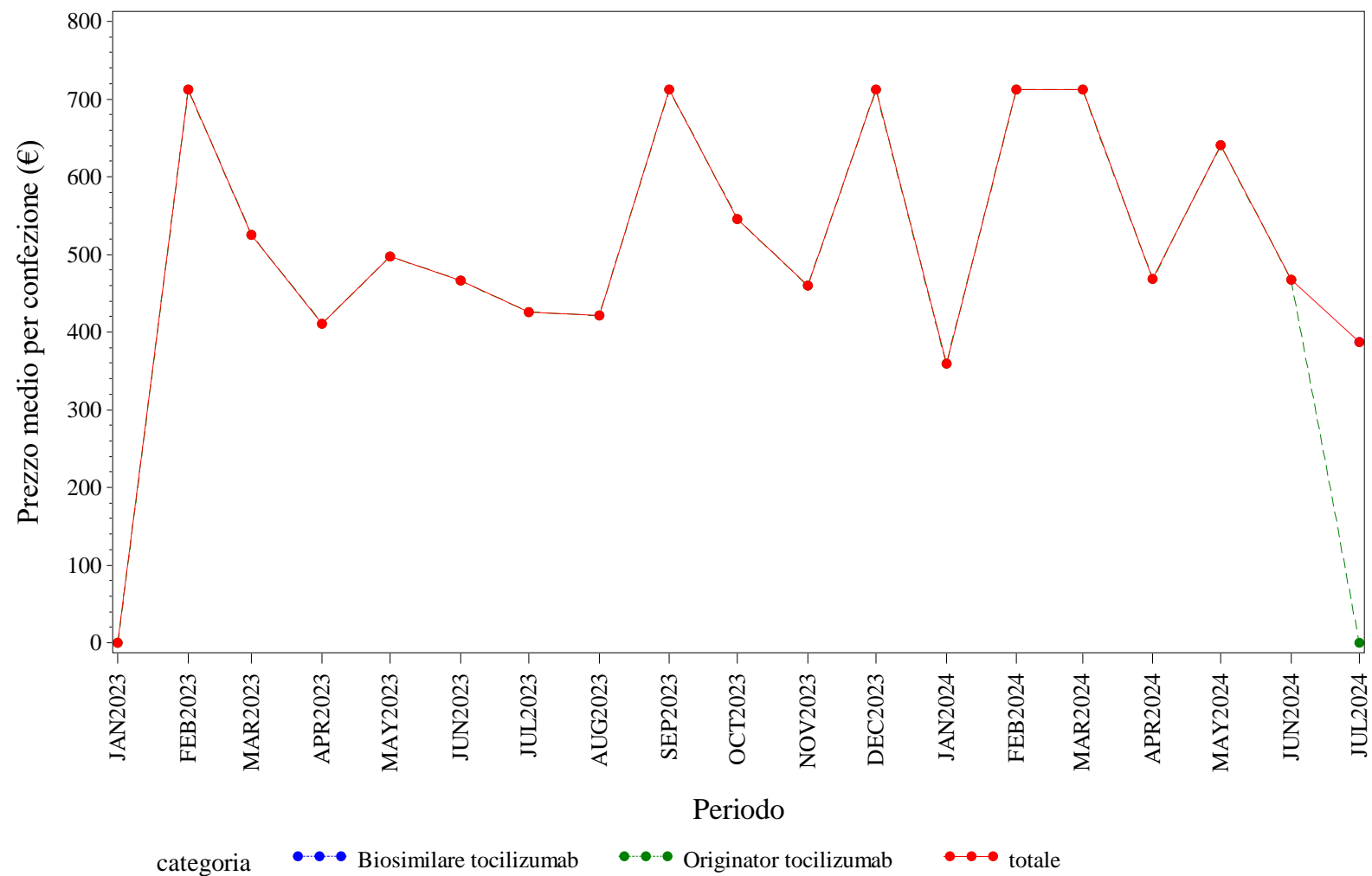

Elaborazione AIFA – Ufficio Monitoraggio della spesa farmaceutica
Dato NSIS/Tracciabilità' aggiornato lug-2024

PROV. AUT. TRENTO. TOCILIZUMAB - Andamento mensile del costo medio per DDD per la categoria terapeutica (ATC IV)
(Fonte: NSIS-Tracciabilità del farmaco)

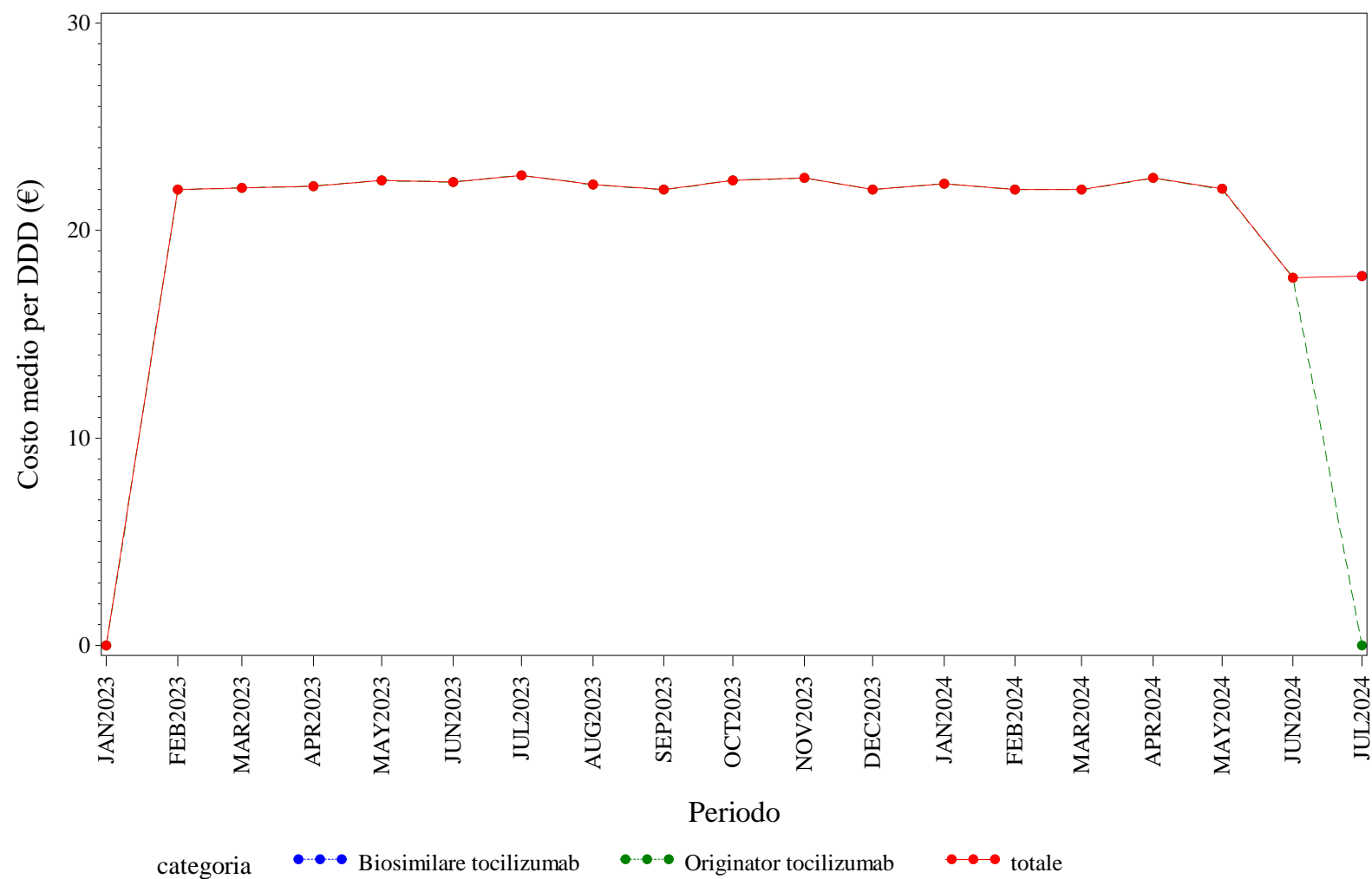

Elaborazione AIFA – Ufficio Monitoraggio della spesa farmaceutica
Dato NSIS/Tracciabilita' aggiornato lug-2024

PROV. AUT. TRENTO. TOCILIZUMAB - Andamento mensile del costo medio per unità posologica per la categoria terapeutica (ATC IV)
(Fonte: NSIS-Tracciabilità del farmaco)

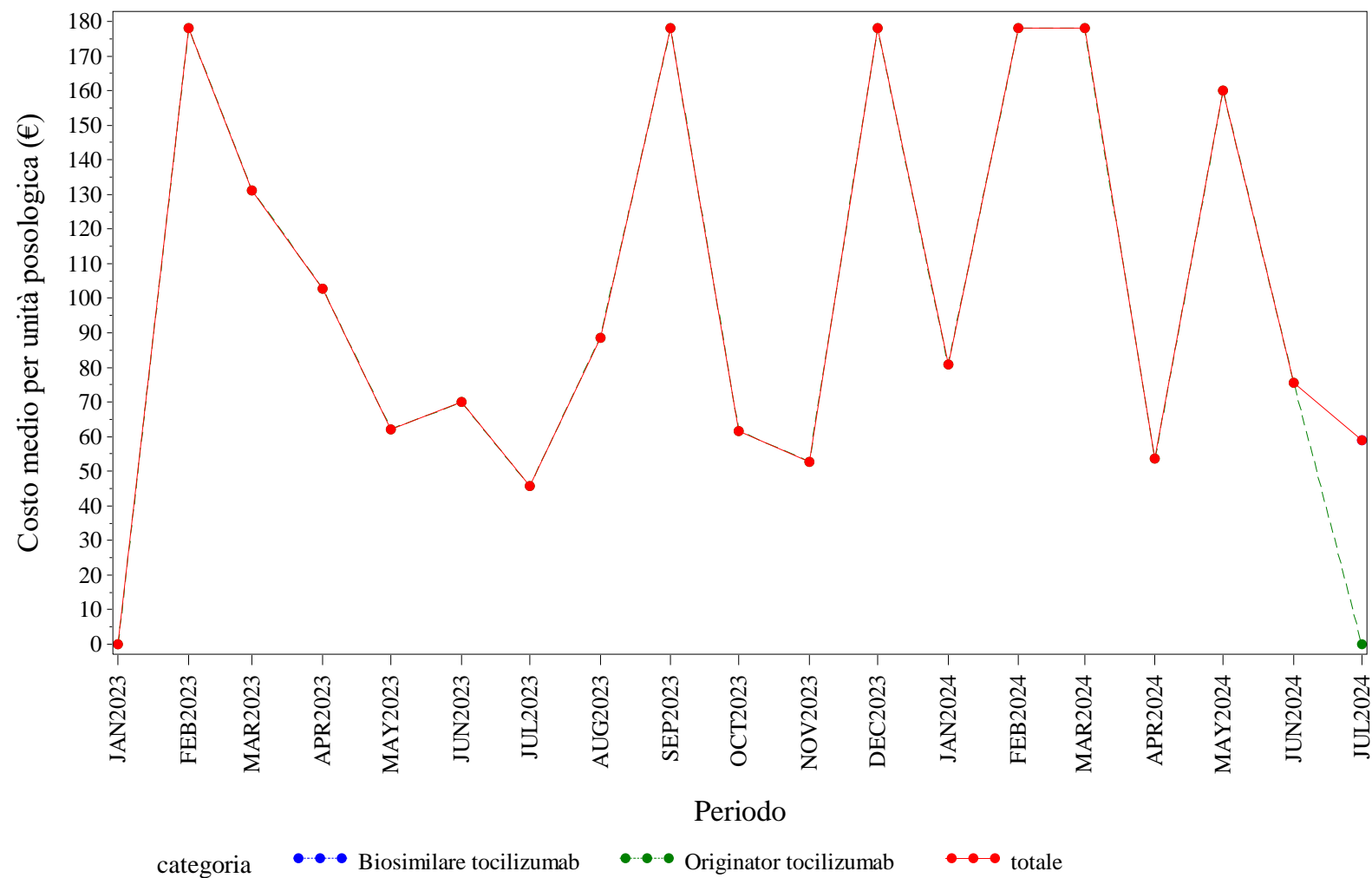

Elaborazione AIFA – Ufficio Monitoraggio della spesa farmaceutica
Dato NSIS/Tracciabilità' aggiornato lug-2024

PROV. AUT. TRENTO. TRASTUZUMAB - Andamento mensile del prezzo medio per confezione per la categoria terapeutica (ATC IV)
(Fonte: NSIS-Tracciabilità del farmaco)

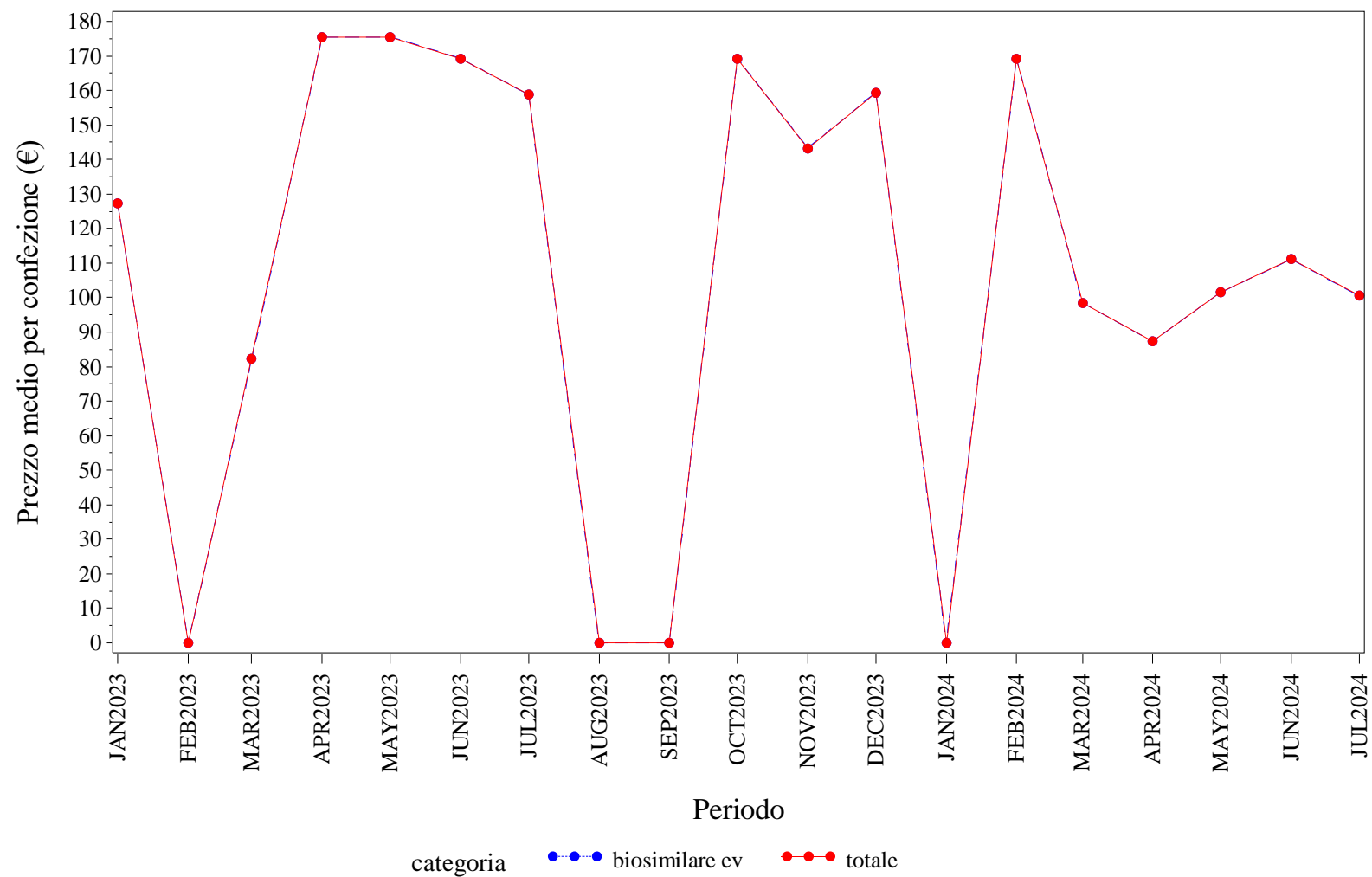

Elaborazione AIFA – Ufficio Monitoraggio della spesa farmaceutica
Dato NSIS/Tracciabilità' aggiornato lug-2024

PROV. AUT. TRENTO. TRASTUZUMAB - Andamento mensile del costo medio per DDD per la categoria terapeutica (ATC IV)
(Fonte: NSIS-Tracciabilità del farmaco)

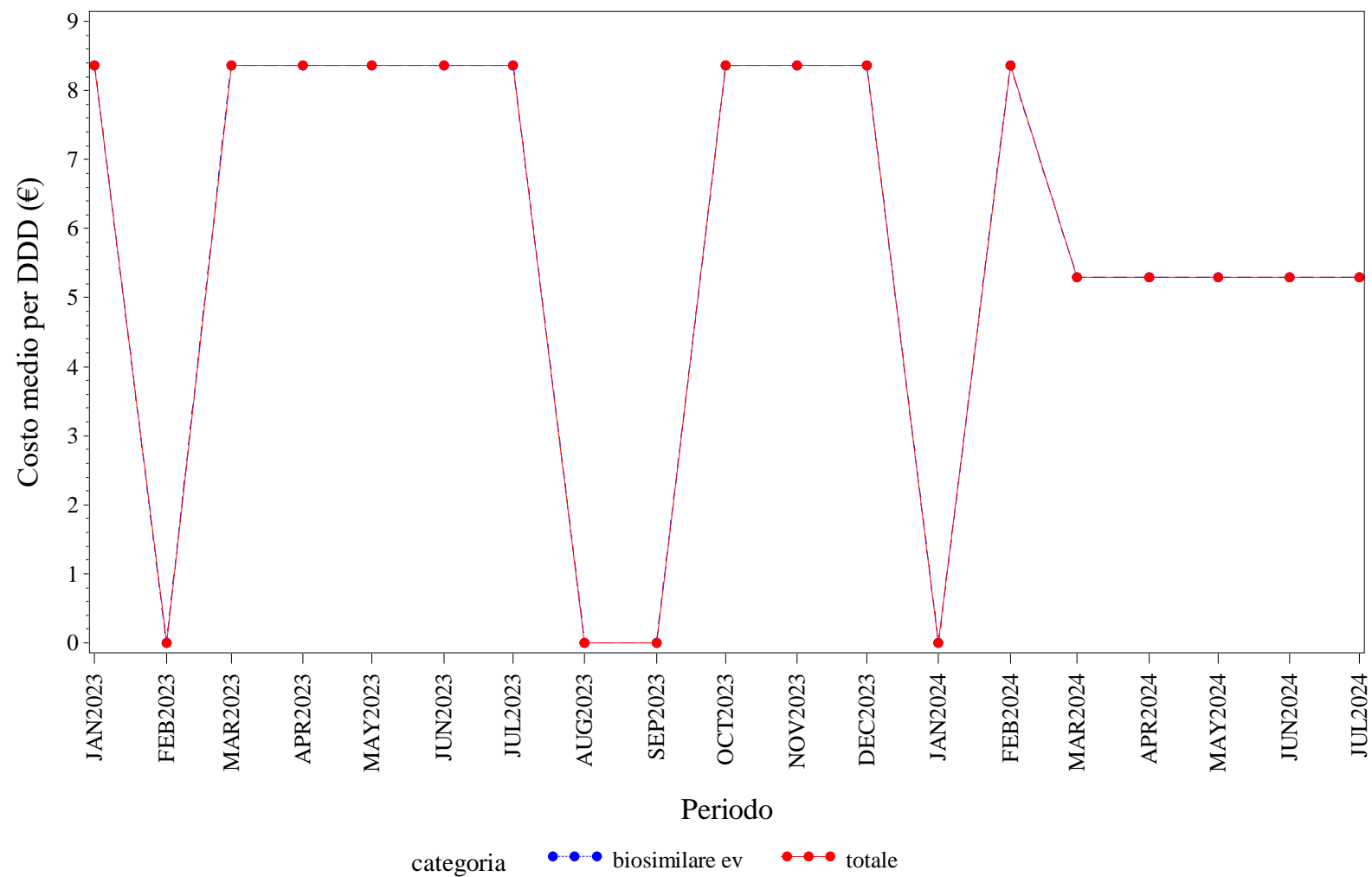

Elaborazione AIFA – Ufficio Monitoraggio della spesa farmaceutica
Dato NSIS/Tracciabilità' aggiornato lug-2024

PROV. AUT. TRENTO. TRASTUZUMAB - Andamento mensile del costo medio per unità posologica per la categoria terapeutica (ATC IV)
(Fonte: NSIS-Tracciabilità del farmaco)

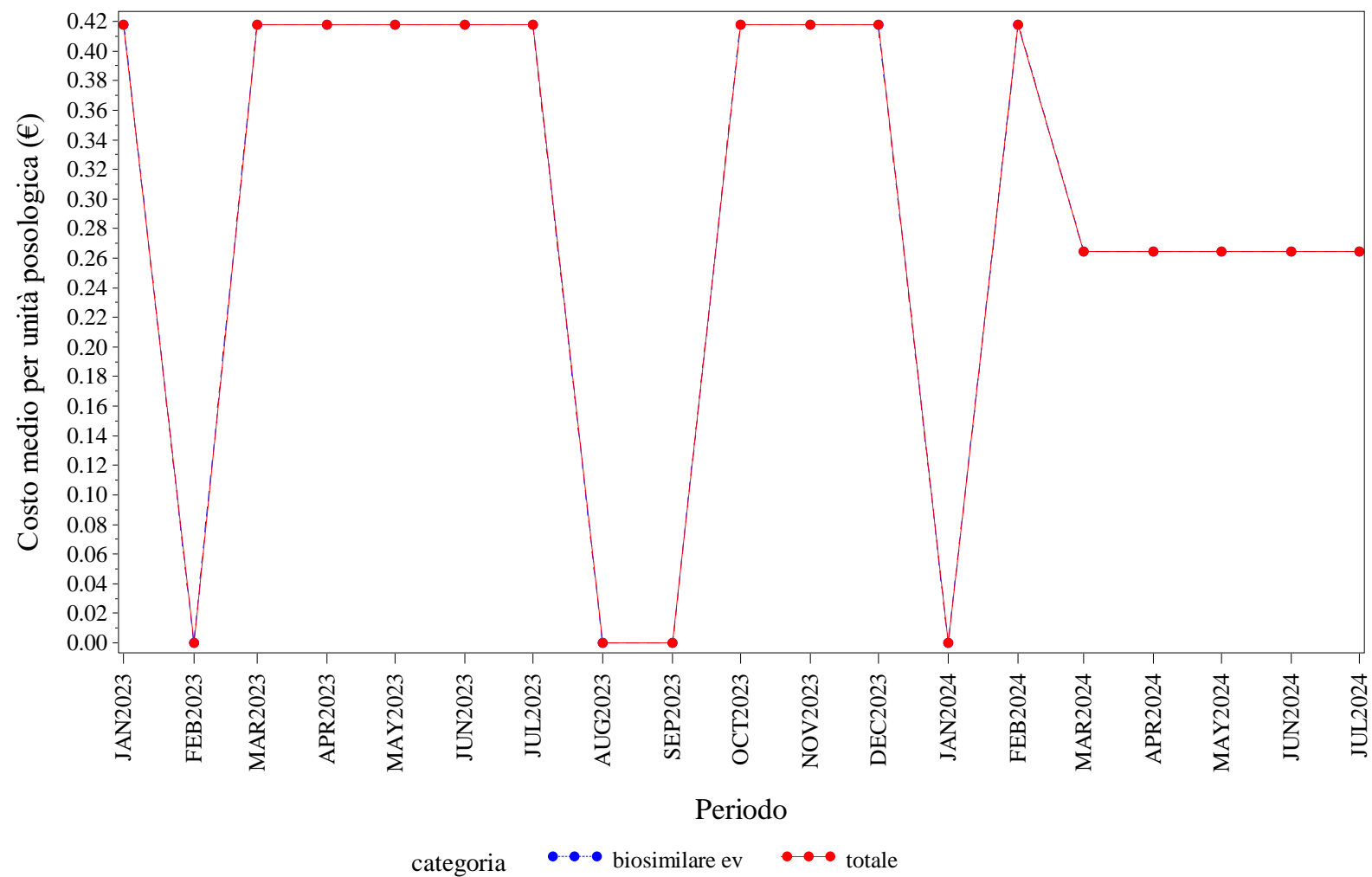

Elaborazione AIFA – Ufficio Monitoraggio della spesa farmaceutica
Dato NSIS/Tracciabilità' aggiornato lug-2024



PUGLIA. Trend mensile del prezzo medio per confezione, DDD, unità posologica per la categoria terapeutica (ATC IV)

PUGLIA. ANTI TNF-ALFA - Andamento mensile del prezzo medio per confezione per la categoria terapeutica (ATC IV)
(Fonte: NSIS-Tracciabilità del farmaco)

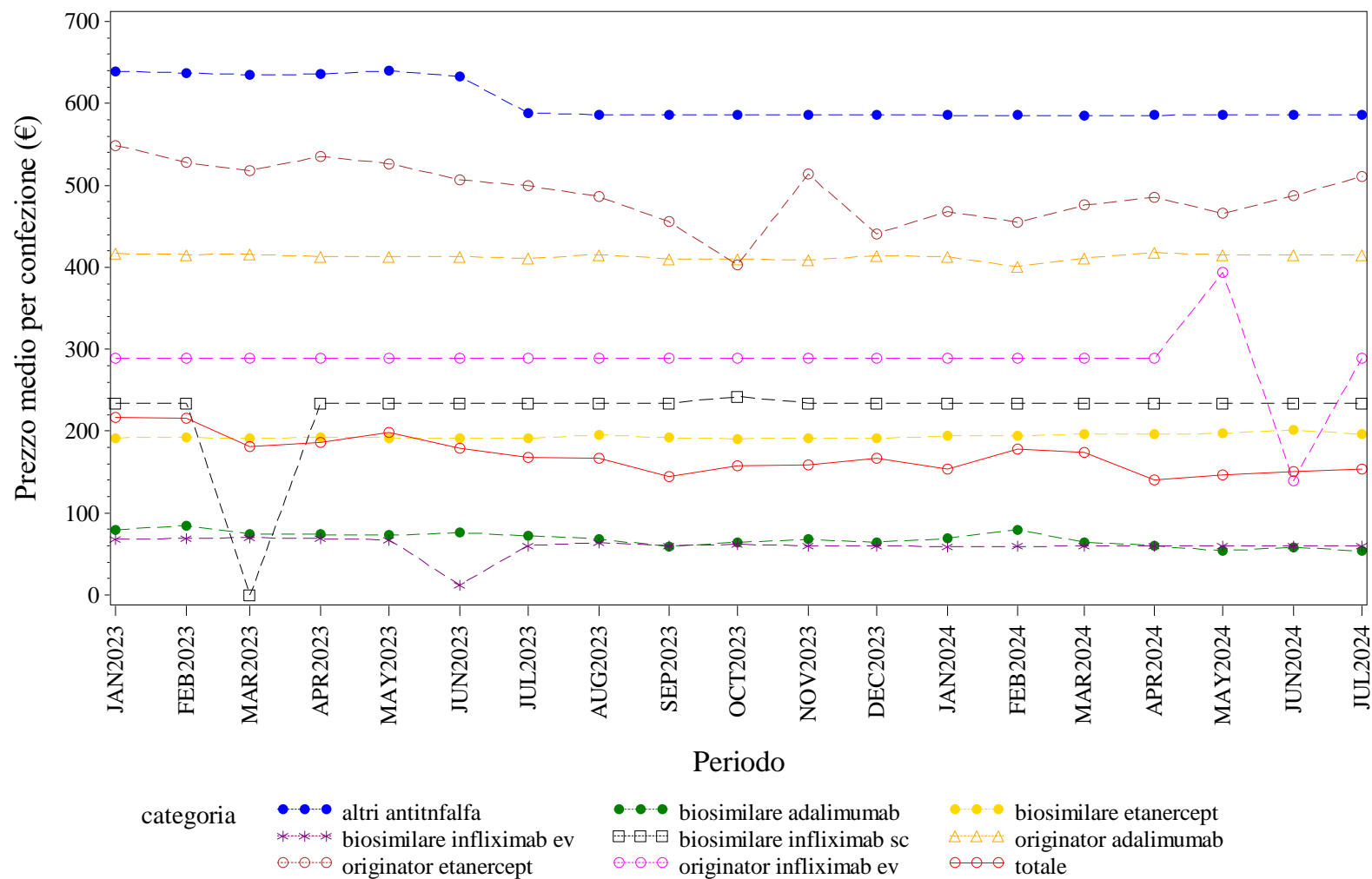

Elaborazione AIFA – Ufficio Monitoraggio della spesa farmaceutica
Dato NSIS/Tracciabilità' aggiornato lug-2024

PUGLIA. ANTI TNF-ALFA - Andamento mensile del costo medio per DDD per la categoria terapeutica (ATC IV)
(Fonte: NSIS-Tracciabilità del farmaco)

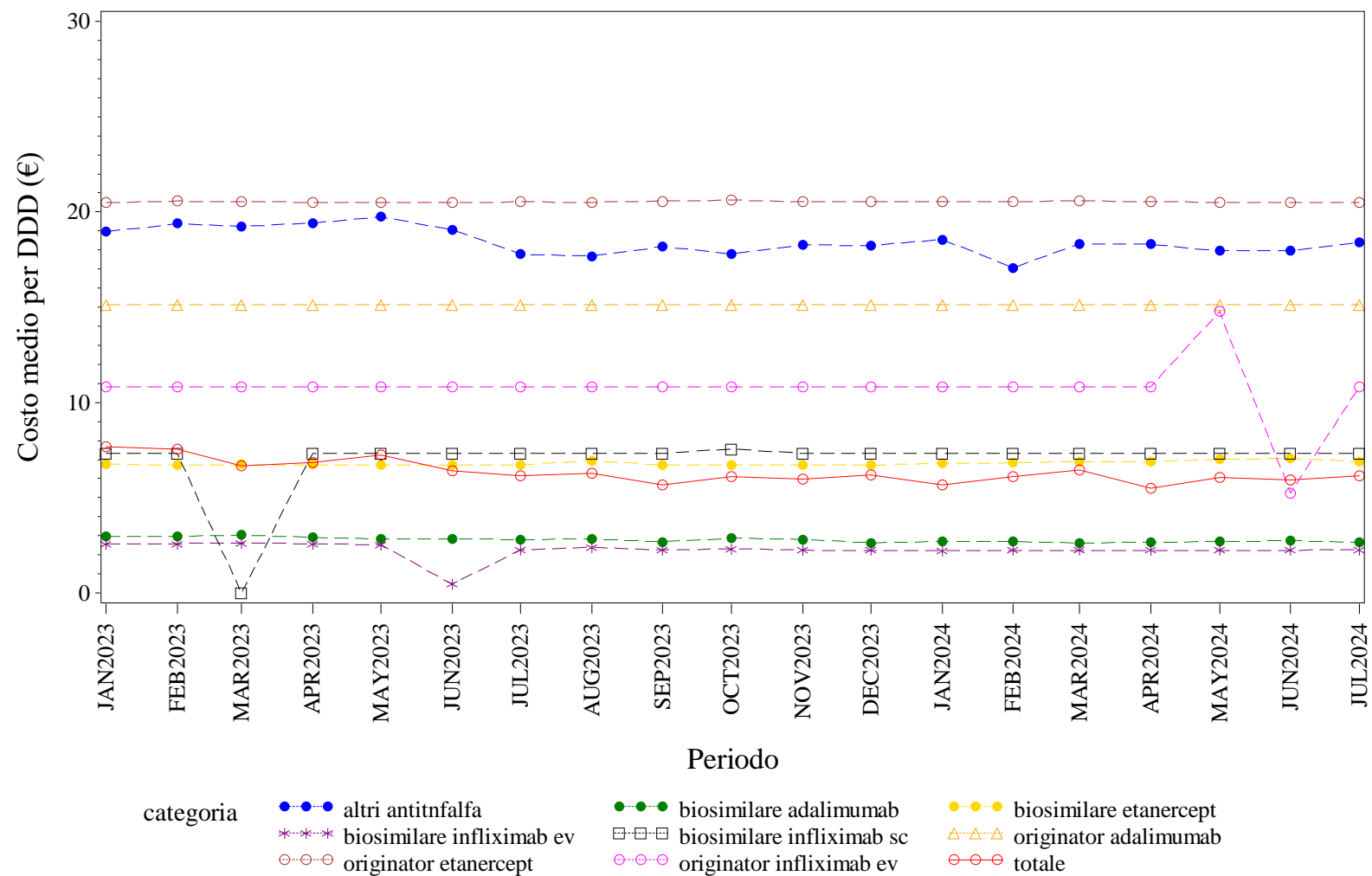

Elaborazione AIFA – Ufficio Monitoraggio della spesa farmaceutica
Dato NSIS/Tracciabilità' aggiornato lug-2024

PUGLIA. ANTI TNF-ALFA - Andamento mensile del costo medio per unità posologica per la categoria terapeutica (ATC IV)
(Fonte: NSIS-Tracciabilità del farmaco)

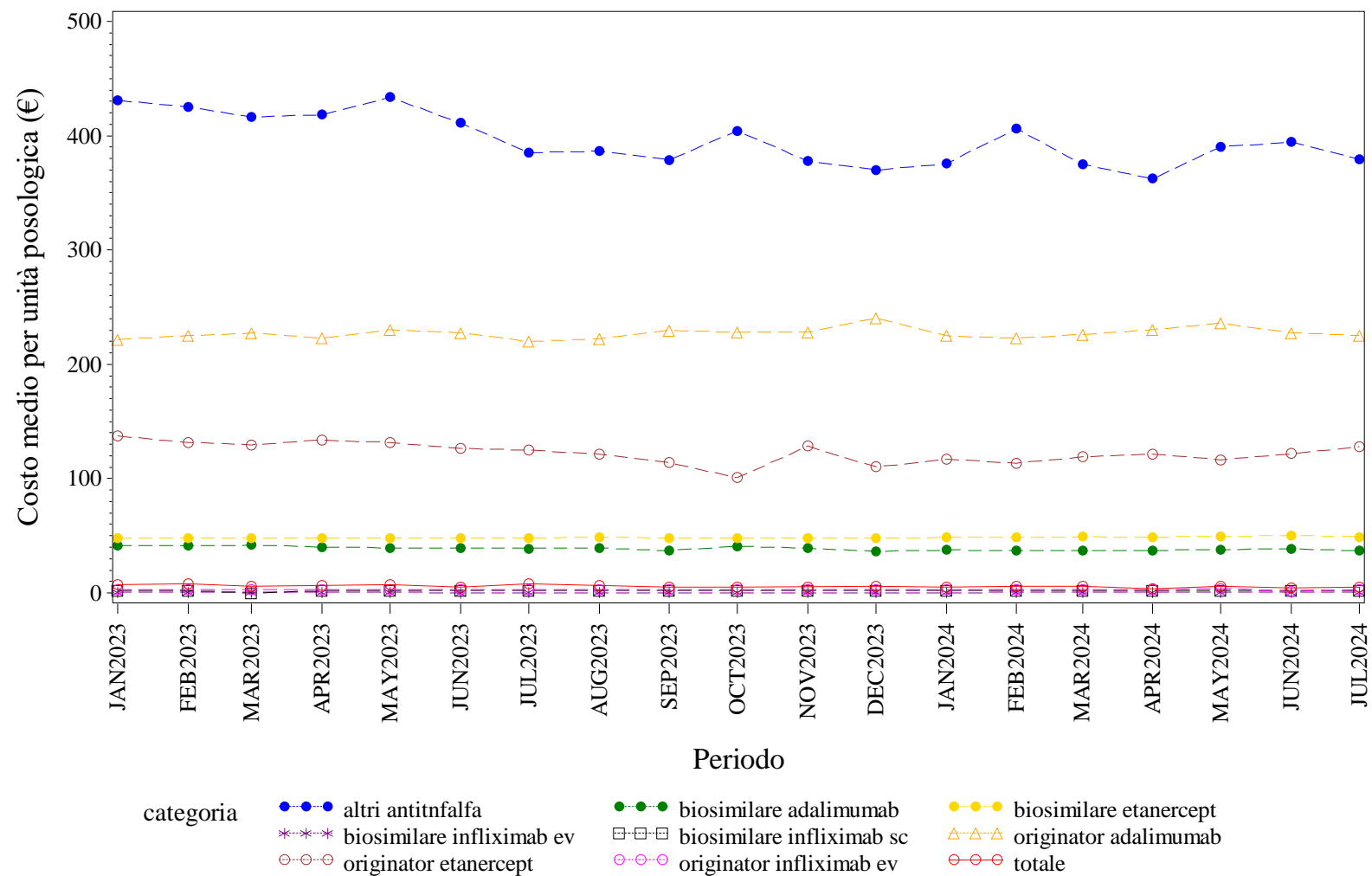

Elaborazione AIFA – Ufficio Monitoraggio della spesa farmaceutica
Dato NSIS/Tracciabilità' aggiornato lug-2024

PUGLIA. BEVACIZUMAB - Andamento mensile del prezzo medio per confezione per la categoria terapeutica (ATC IV)
(Fonte: NSIS-Tracciabilità del farmaco)

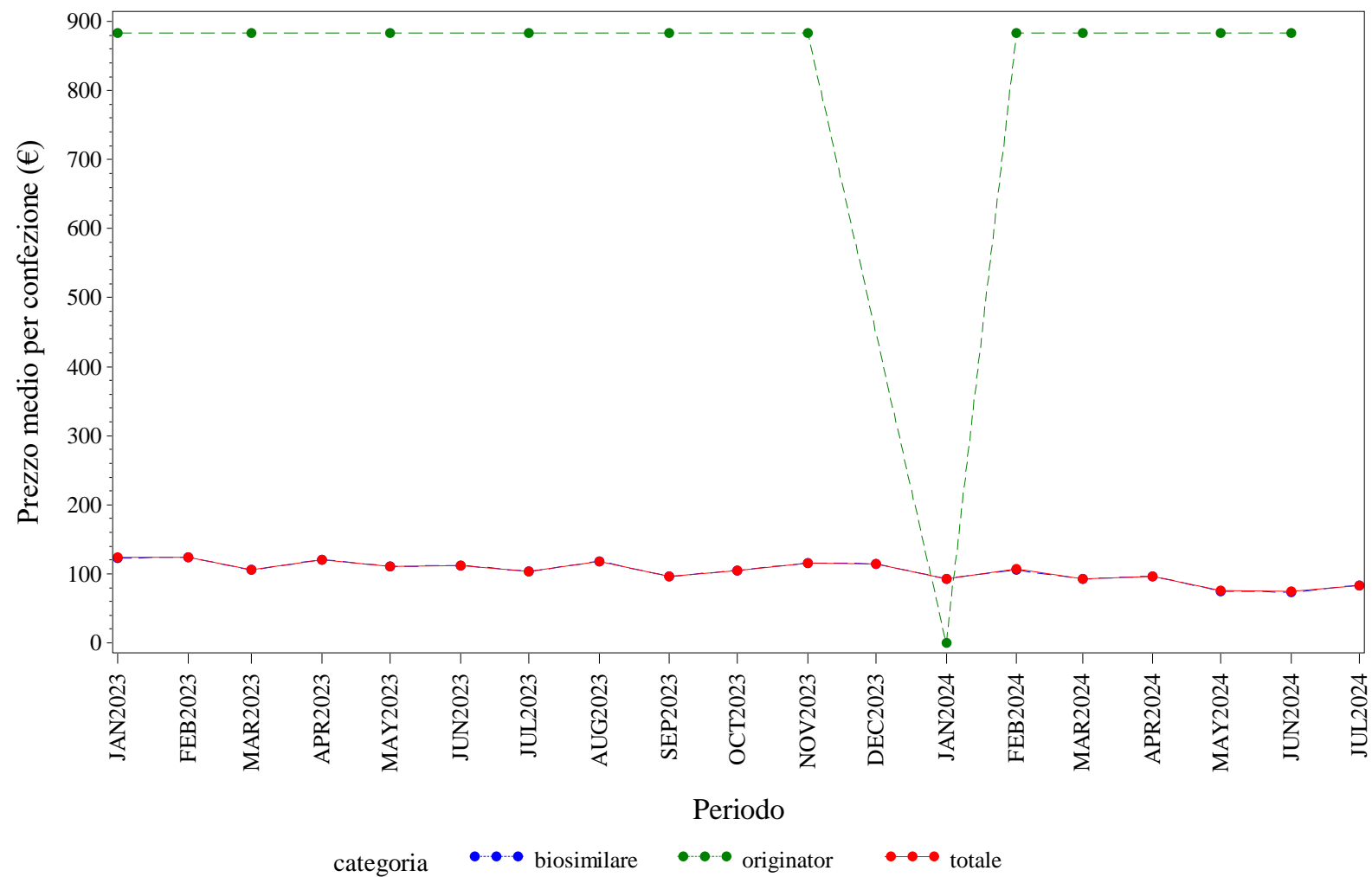

Elaborazione AIFA – Ufficio Monitoraggio della spesa farmaceutica
Dato NSIS/Tracciabilità' aggiornato lug-2024

PUGLIA. BEVACIZUMAB - Andamento mensile del costo medio per DDD per la categoria terapeutica (ATC IV)

(Fonte: NSIS-Tracciabilità del farmaco)

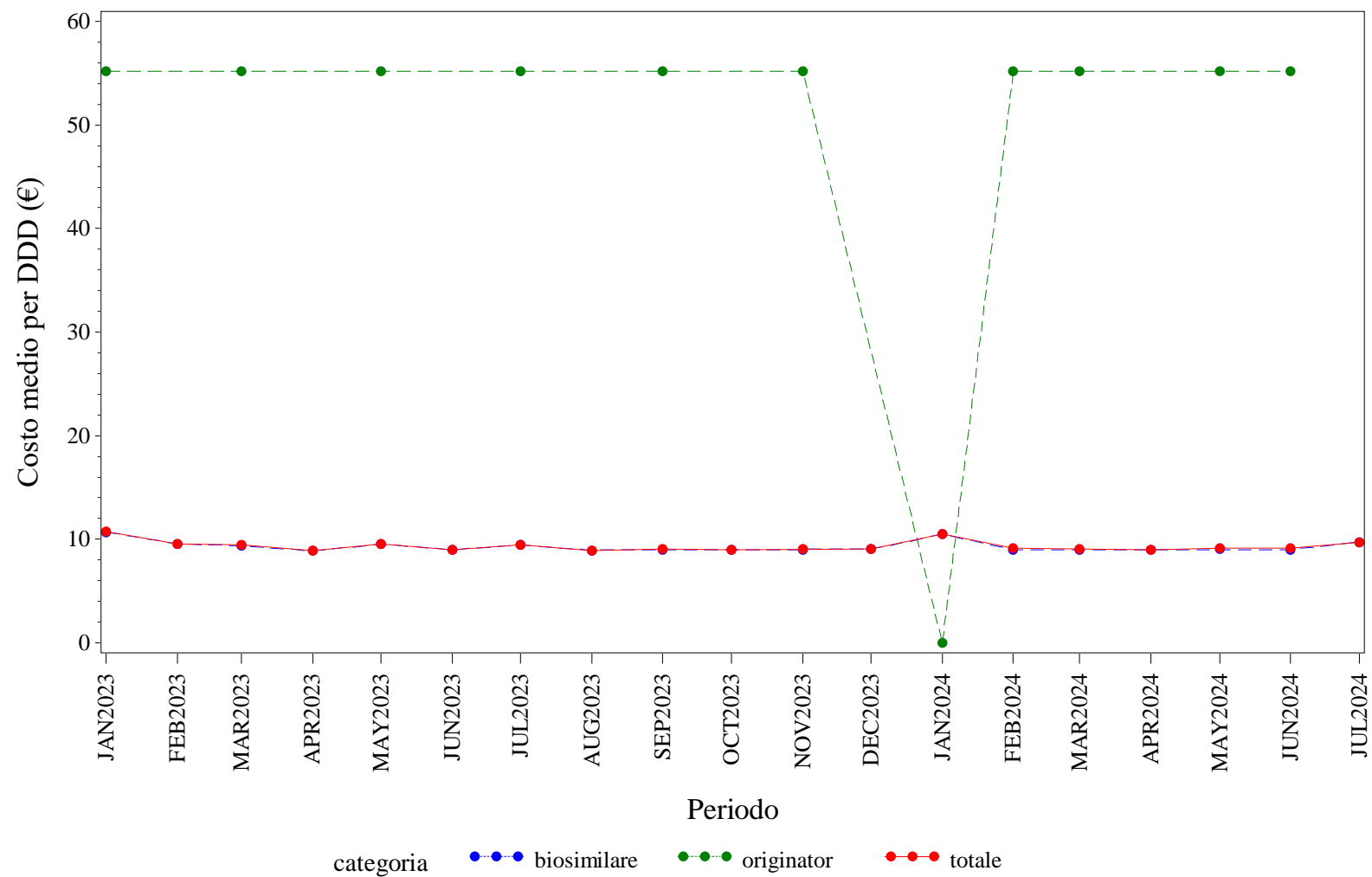

Elaborazione AIFA – Ufficio Monitoraggio della spesa farmaceutica
 Dato NSIS/Tracciabilita' aggiornato lug-2024

PUGLIA. BEVACIZUMAB - Andamento mensile del costo medio per unità posologica per la categoria terapeutica (ATC IV)
(Fonte: NSIS-Tracciabilità del farmaco)

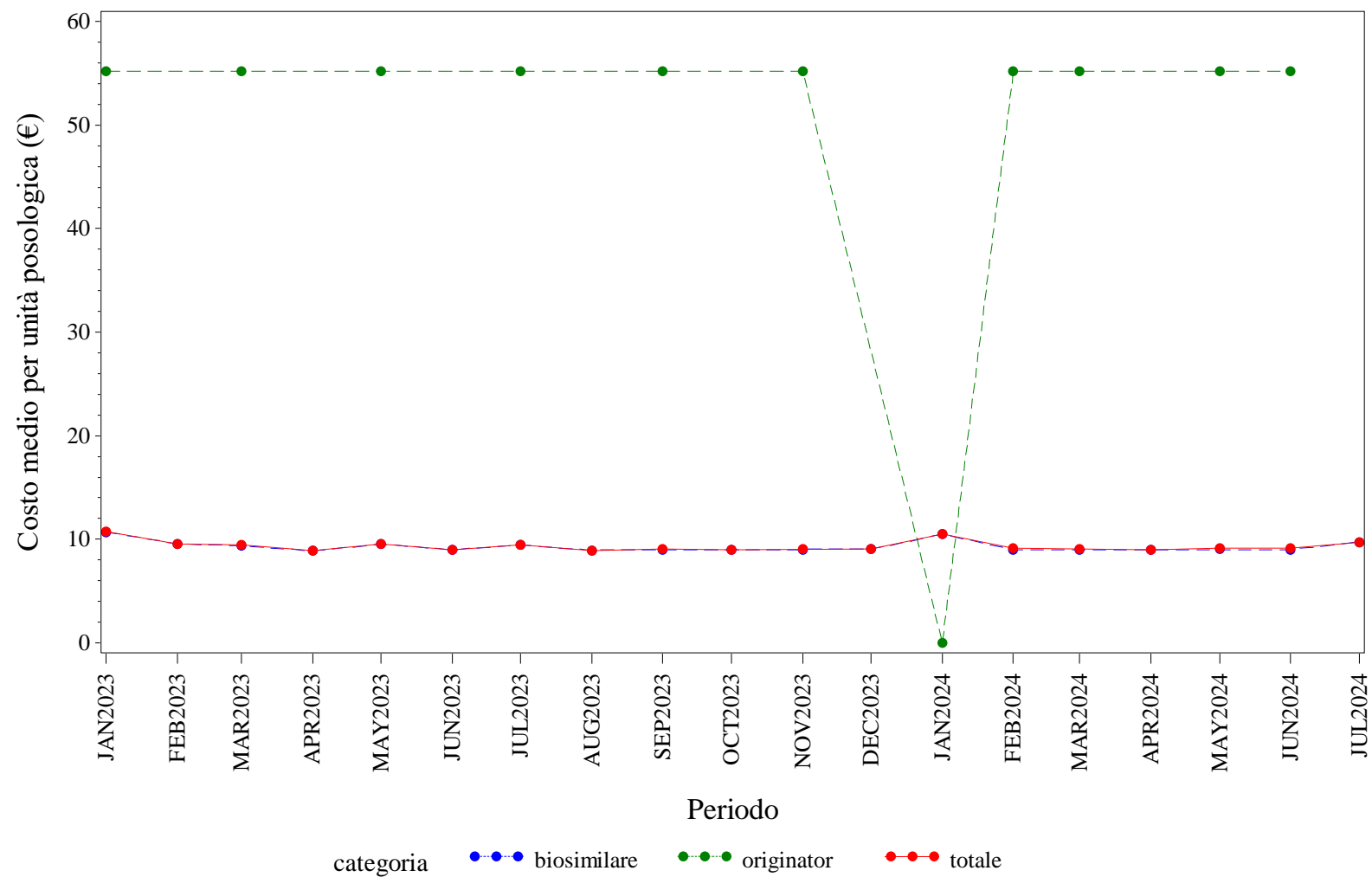

Elaborazione AIFA – Ufficio Monitoraggio della spesa farmaceutica
Dato NSIS/Tracciabilità' aggiornato lug-2024

PUGLIA. ECULIZUMAB - Andamento mensile del prezzo medio per confezione per la categoria terapeutica (ATC IV)
(Fonte: NSIS-Tracciabilità del farmaco)

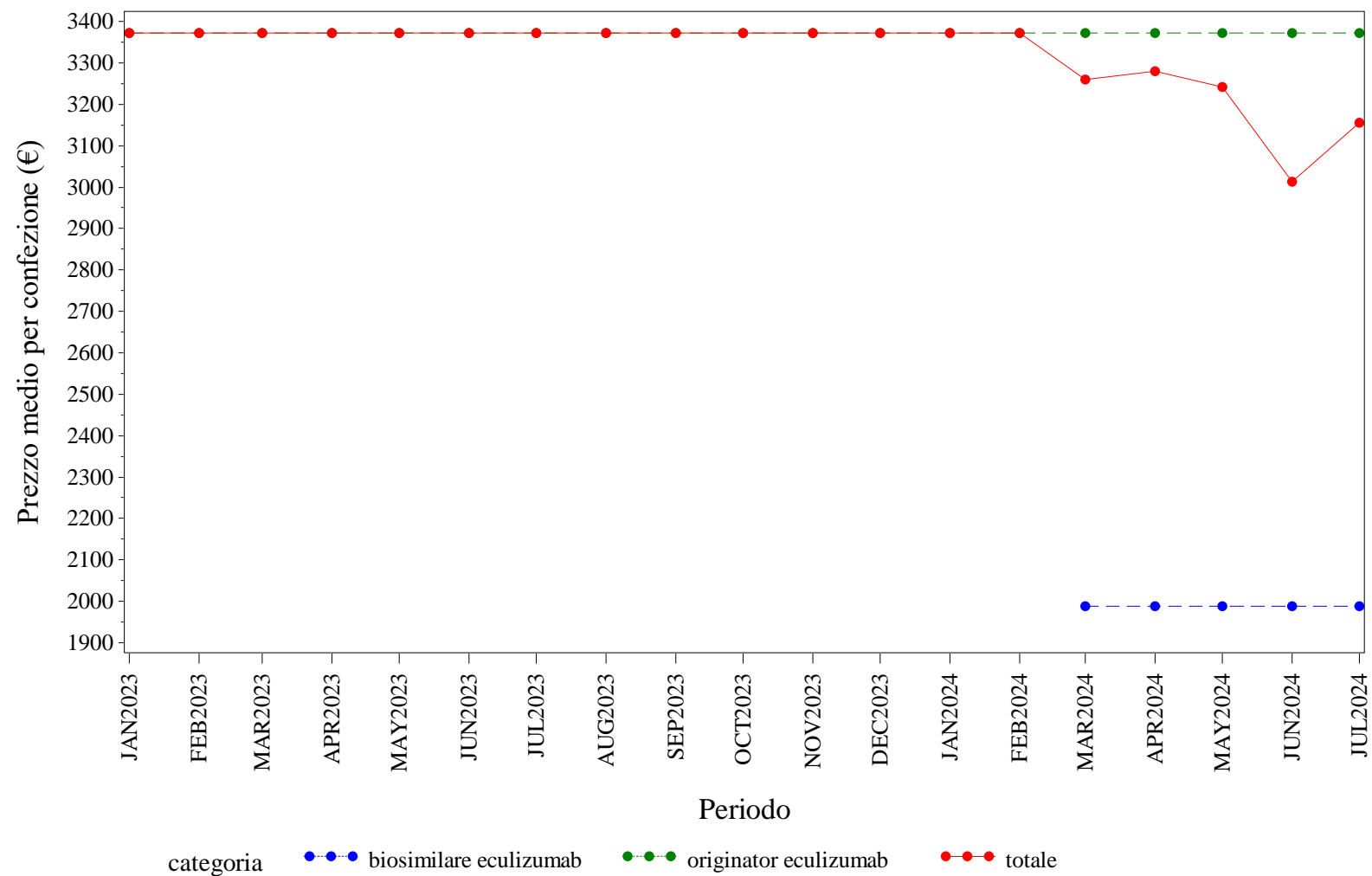

Elaborazione AIFA – Ufficio Monitoraggio della spesa farmaceutica
Dato NSIS/Tracciabilita' aggiornato lug-2024

PUGLIA. ECULIZUMAB - Andamento mensile del costo medio per DDD per la categoria terapeutica (ATC IV)
(Fonte: NSIS-Tracciabilità del farmaco)

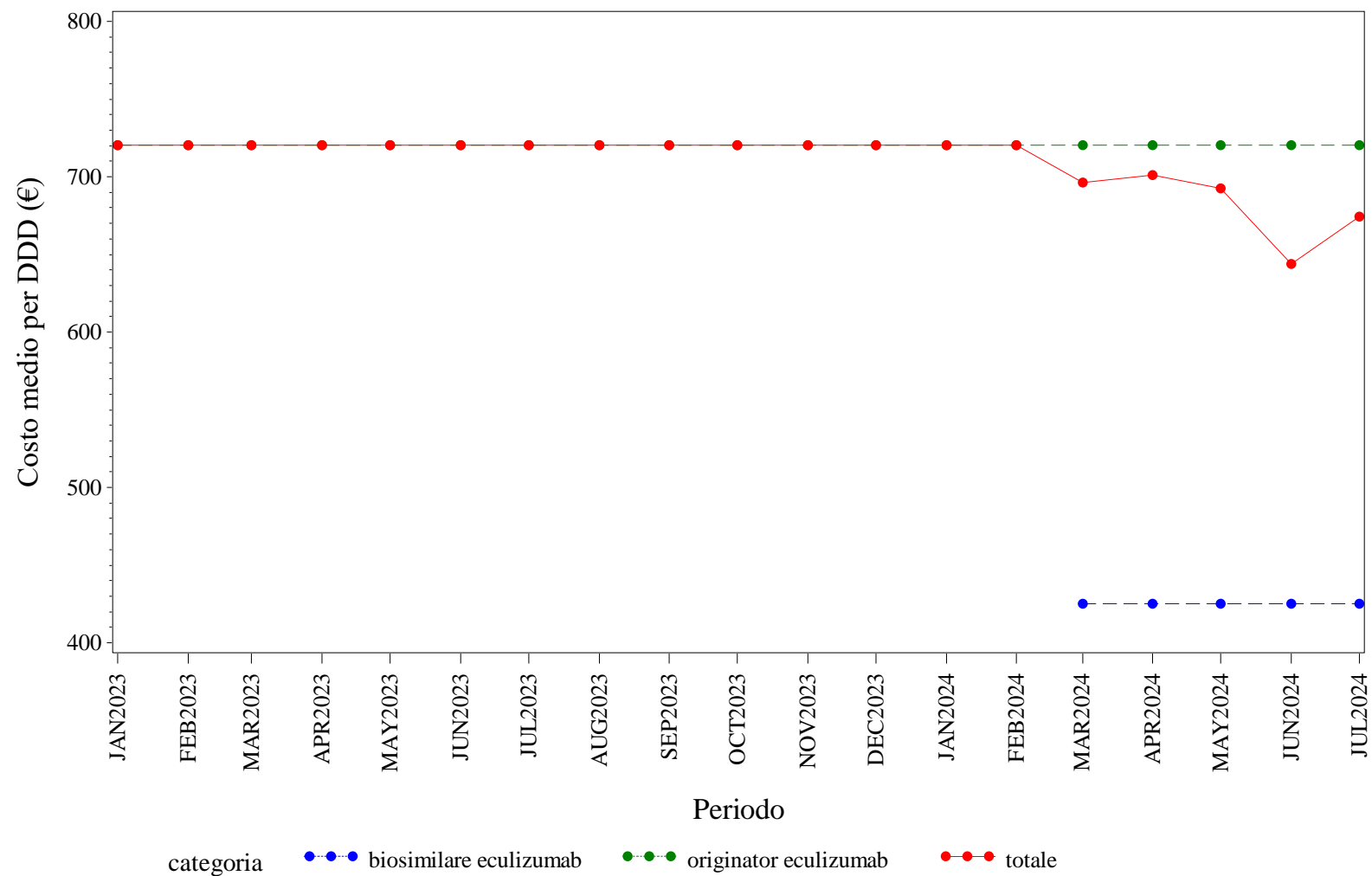

Elaborazione AIFA – Ufficio Monitoraggio della spesa farmaceutica
Dato NSIS/Tracciabilità' aggiornato lug-2024

PUGLIA. ECULIZUMAB - Andamento mensile del costo medio per unità posologica per la categoria terapeutica (ATC IV)

(Fonte: NSIS-Tracciabilità del farmaco)

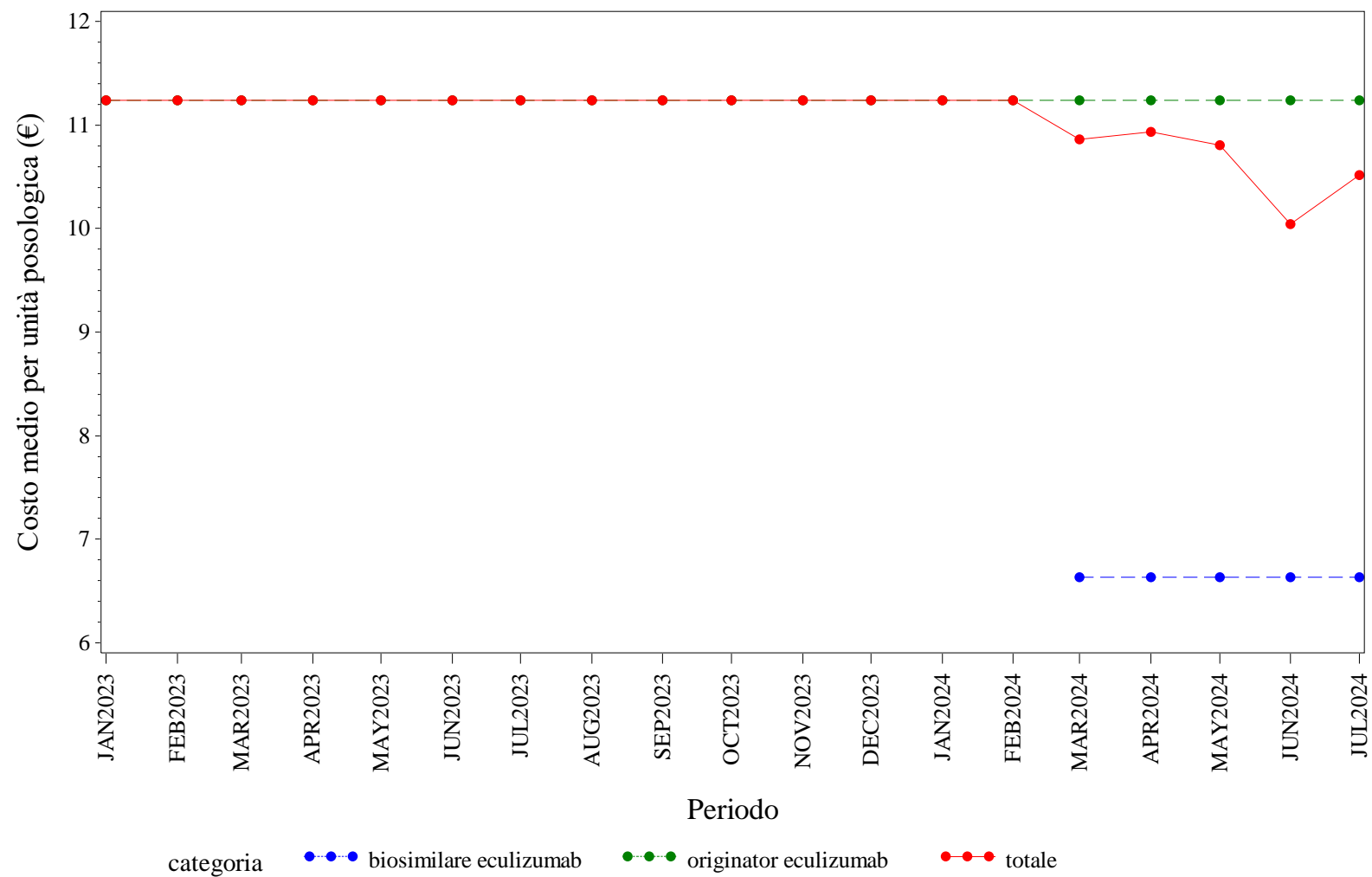

Elaborazione AIFA – Ufficio Monitoraggio della spesa farmaceutica
 Dato NSIS/Tracciabilita' aggiornato lug-2024

PUGLIA. EPARINE A BASSO PESO MOLECOLARE - Andamento mensile del prezzo medio per confezione per la categoria terapeutica (ATC IV)
(Fonte: NSIS-Tracciabilità del farmaco)

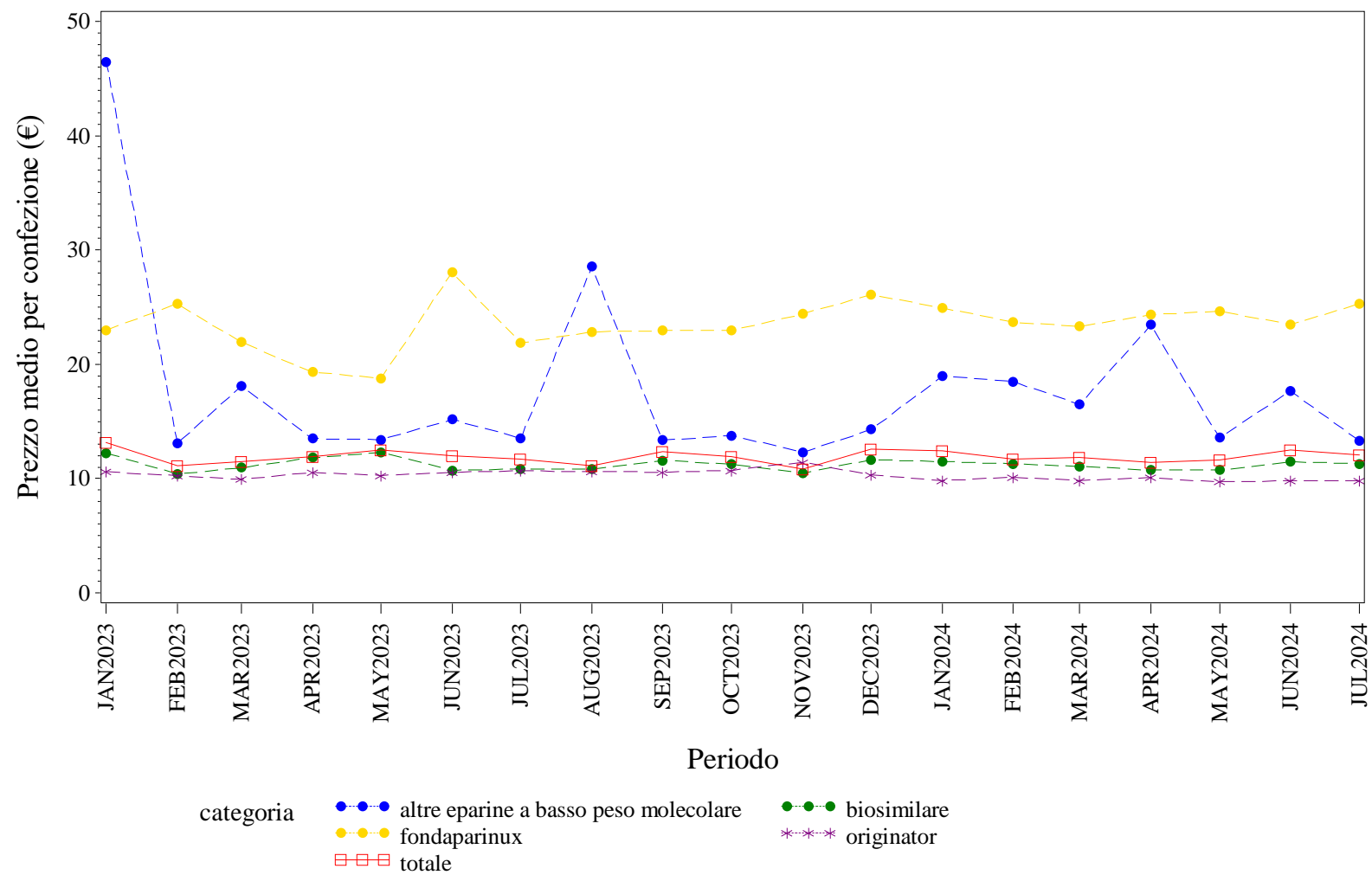

Elaborazione AIFA – Ufficio Monitoraggio della spesa farmaceutica
Dato NSIS/Tracciabilità' aggiornato lug-2024

PUGLIA. EPARINE A BASSO PESO MOLECOLARE - Andamento mensile del costo medio per DDD per la categoria terapeutica (ATC IV)
(Fonte: NSIS-Tracciabilità del farmaco)

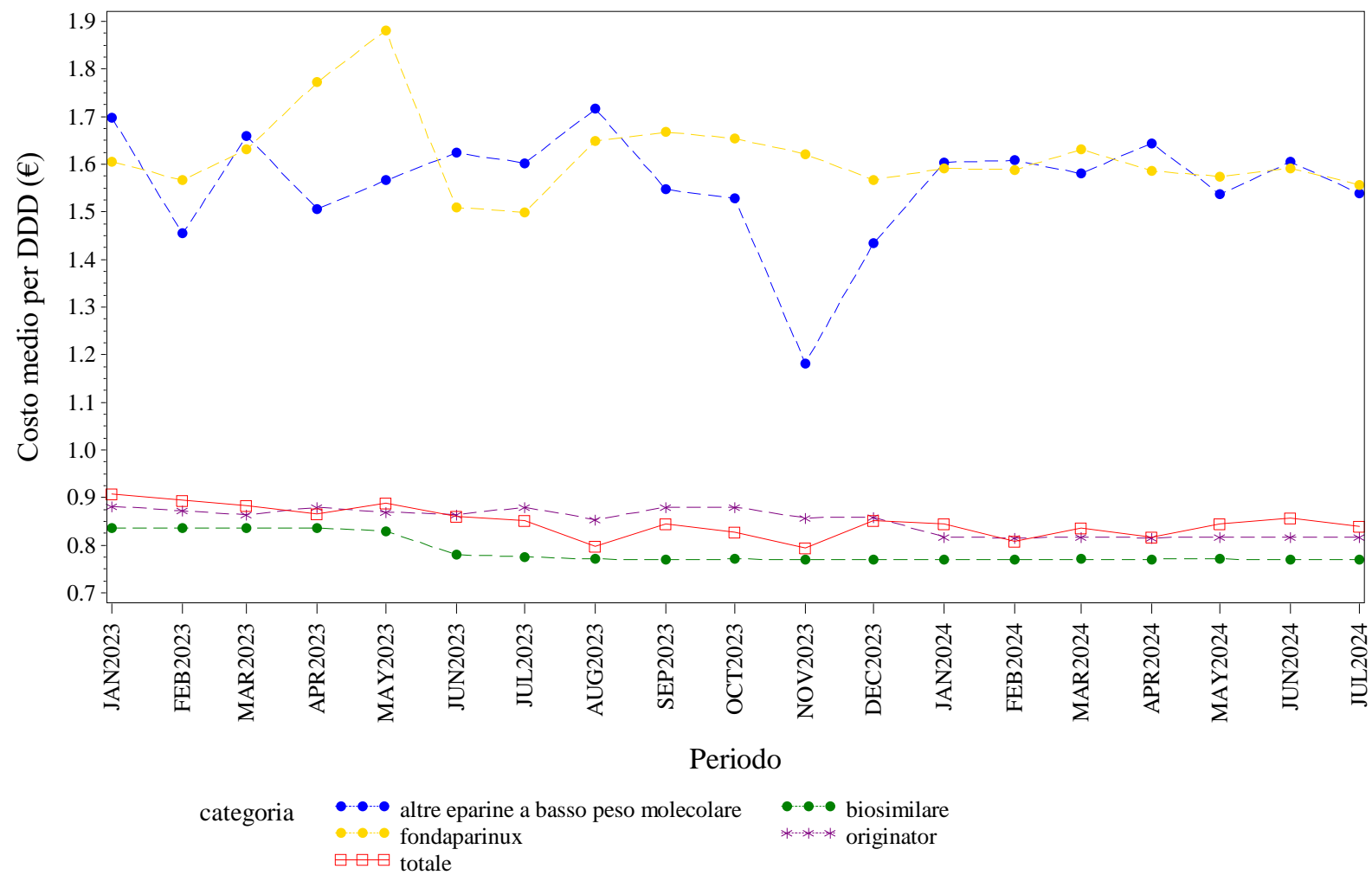

Elaborazione AIFA – Ufficio Monitoraggio della spesa farmaceutica
Dato NSIS/Tracciabilita' aggiornato lug-2024

PUGLIA. EPARINE A BASSO PESO MOLECOLARE - Andamento mensile del costo medio per unità posologica per la categoria terapeutica (ATC IV)
(Fonte: NSIS-Tracciabilità del farmaco)

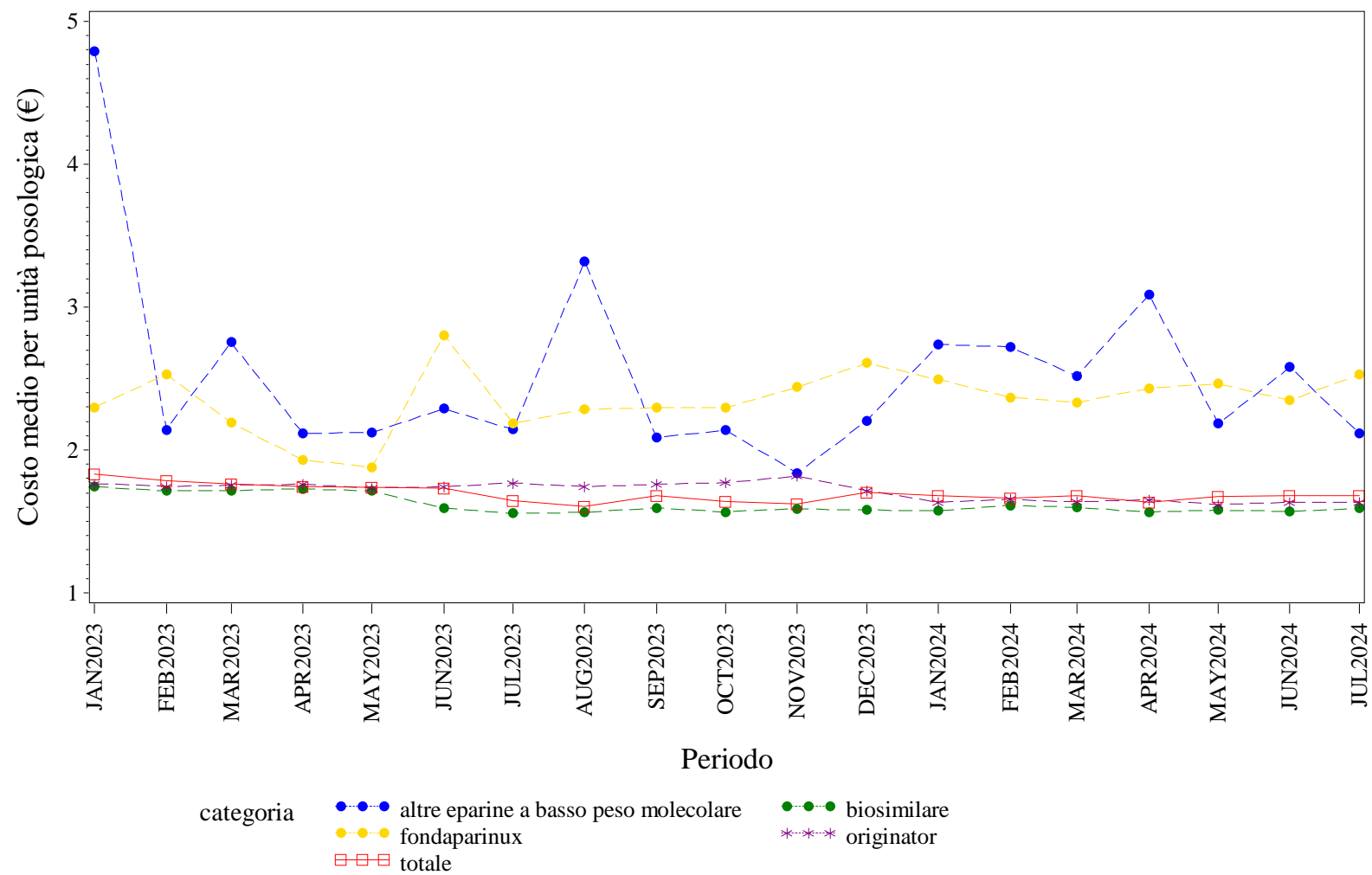

Elaborazione AIFA – Ufficio Monitoraggio della spesa farmaceutica
Dato NSIS/Tracciabilita' aggiornato lug-2024

PUGLIA. EPOETINE - Andamento mensile del prezzo medio per confezione per la categoria terapeutica (ATC IV)
(Fonte: NSIS-Tracciabilità del farmaco)

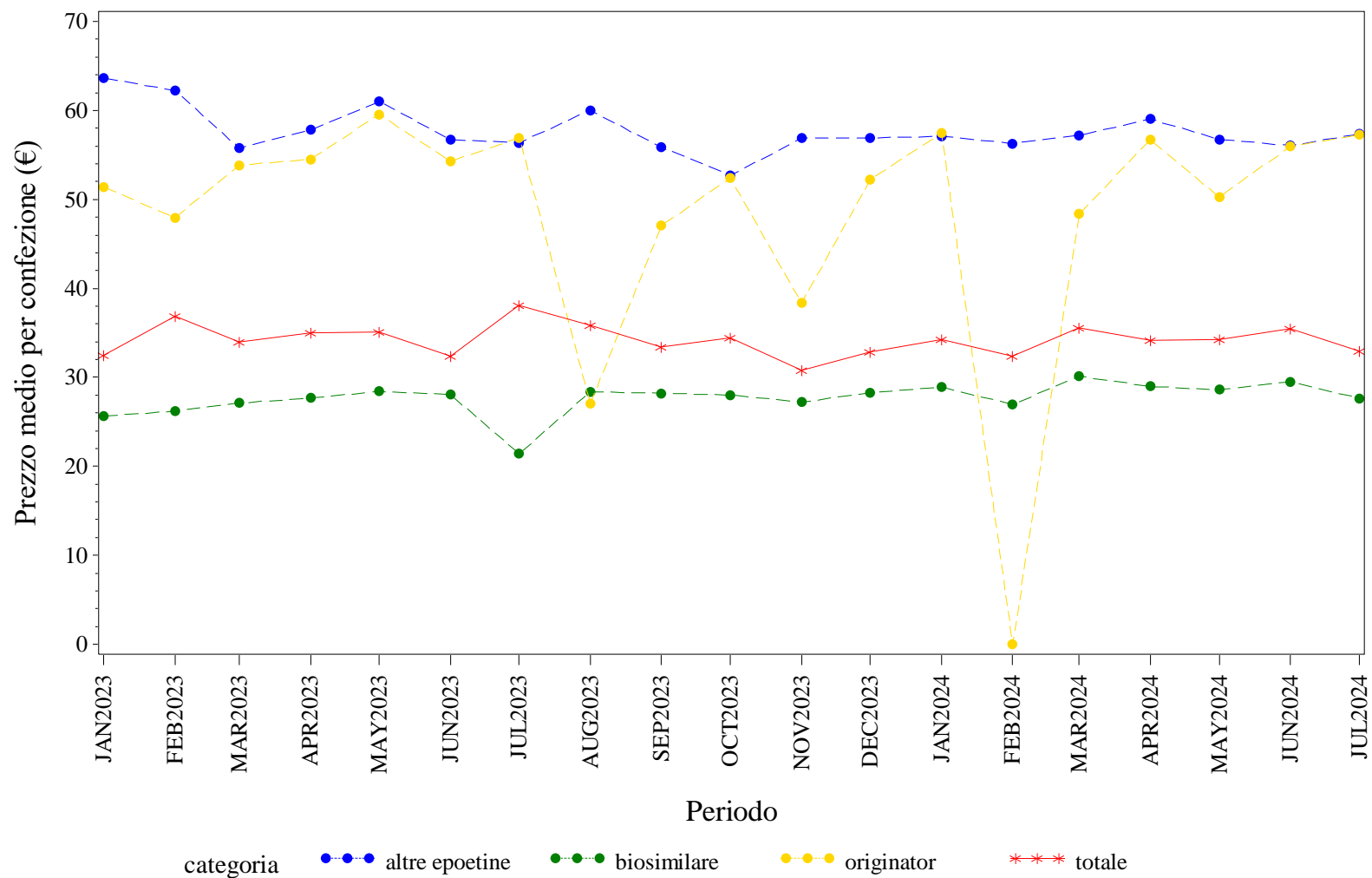

Elaborazione AIFA – Ufficio Monitoraggio della spesa farmaceutica
Dato NSIS/Tracciabilità' aggiornato lug-2024

PUGLIA. EPOETINE - Andamento mensile del costo medio per DDD per la categoria terapeutica (ATC IV)
(Fonte: NSIS-Tracciabilità del farmaco)

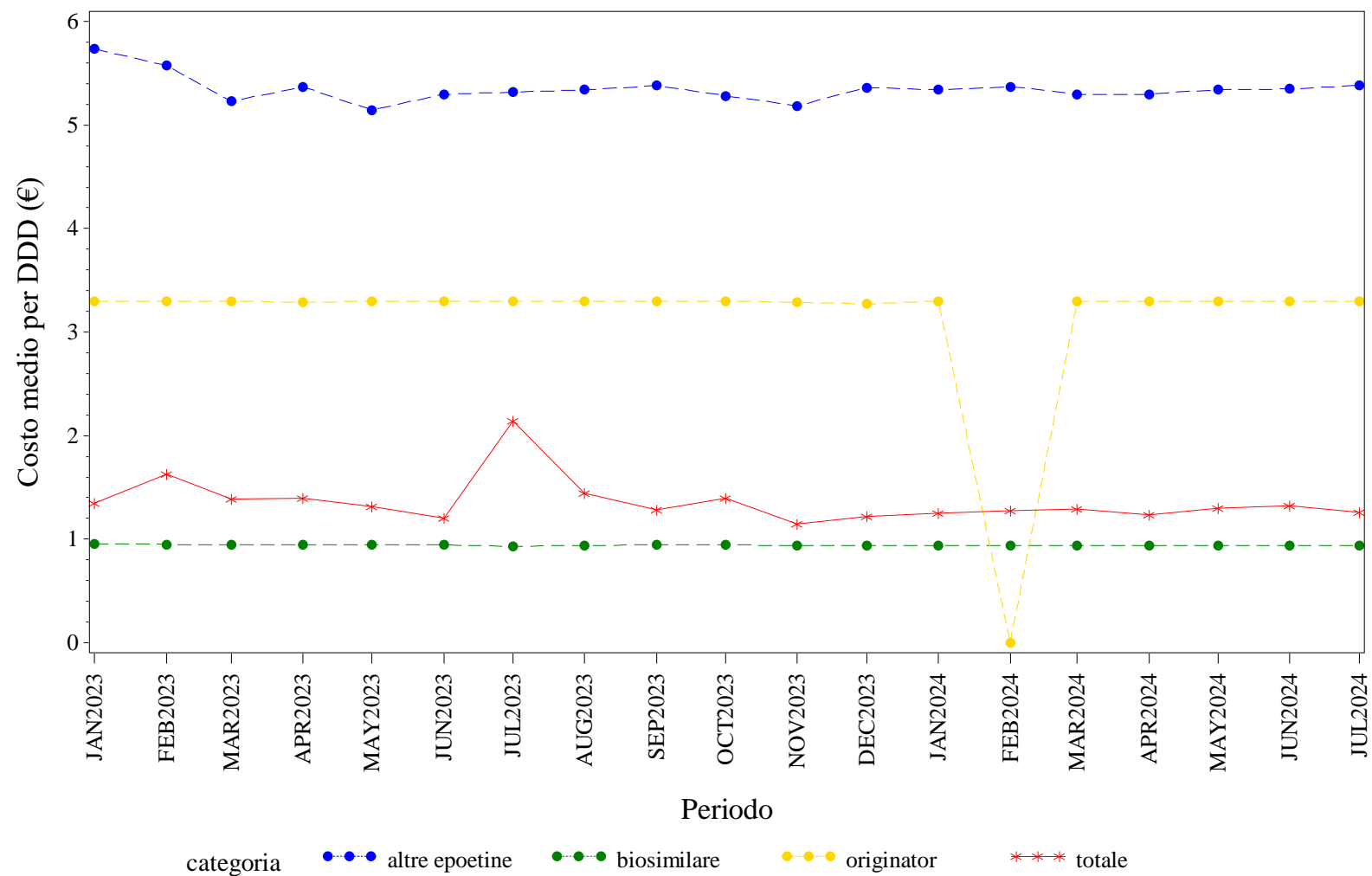

Elaborazione AIFA – Ufficio Monitoraggio della spesa farmaceutica
Dato NSIS/Tracciabilita' aggiornato lug-2024



PUGLIA. FATTORI DELLA CRESCITA - Andamento mensile del prezzo medio per confezione per la categoria terapeutica (ATC IV)
(Fonte: NSIS-Tracciabilità del farmaco)

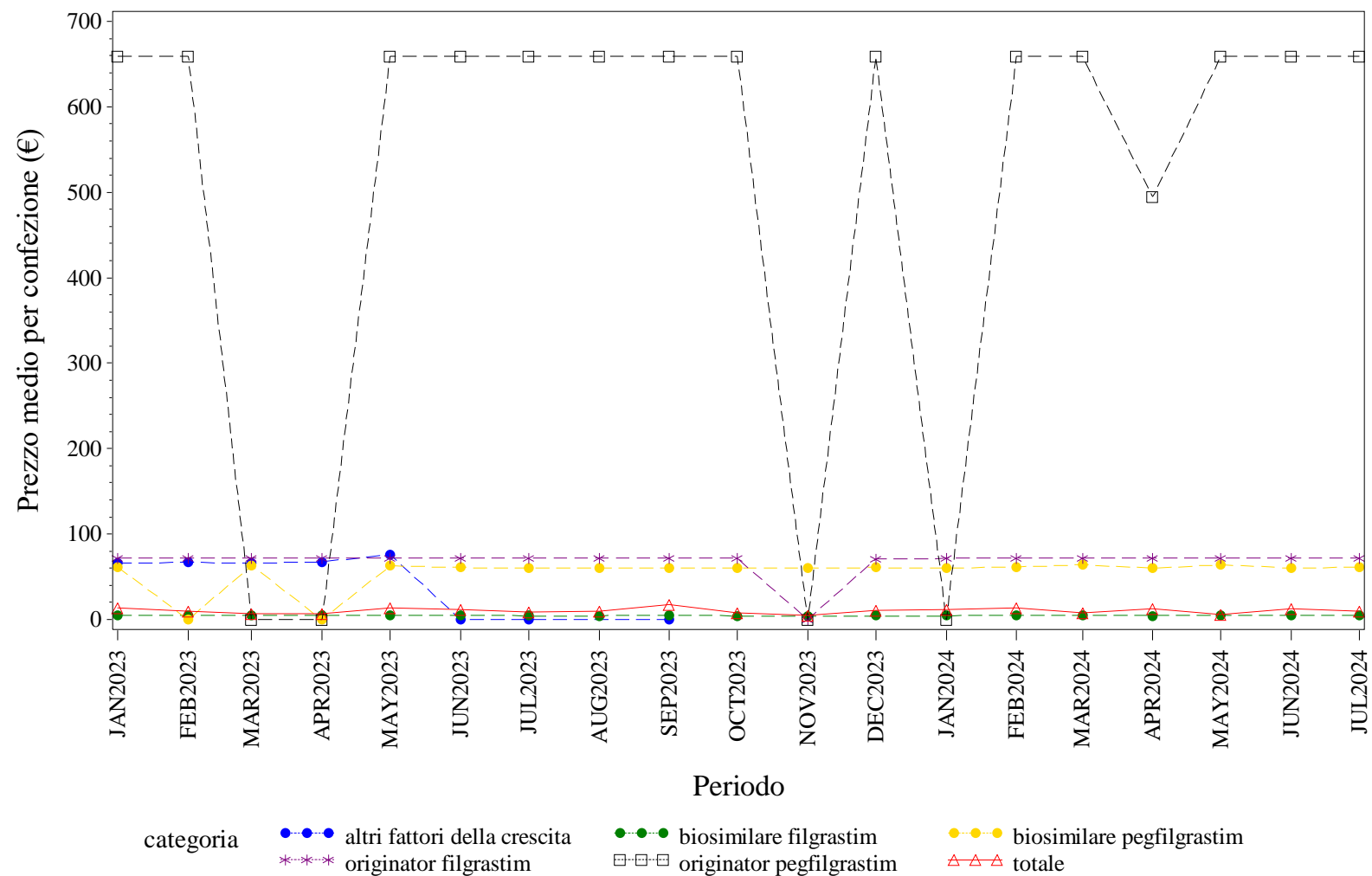

Elaborazione AIFA – Ufficio Monitoraggio della spesa farmaceutica
Dato NSIS/Tracciabilità' aggiornato lug-2024

PUGLIA. FATTORI DELLA CRESCITA - Andamento mensile del costo medio per DDD per la categoria terapeutica (ATC IV)
(Fonte: NSIS-Tracciabilità del farmaco)

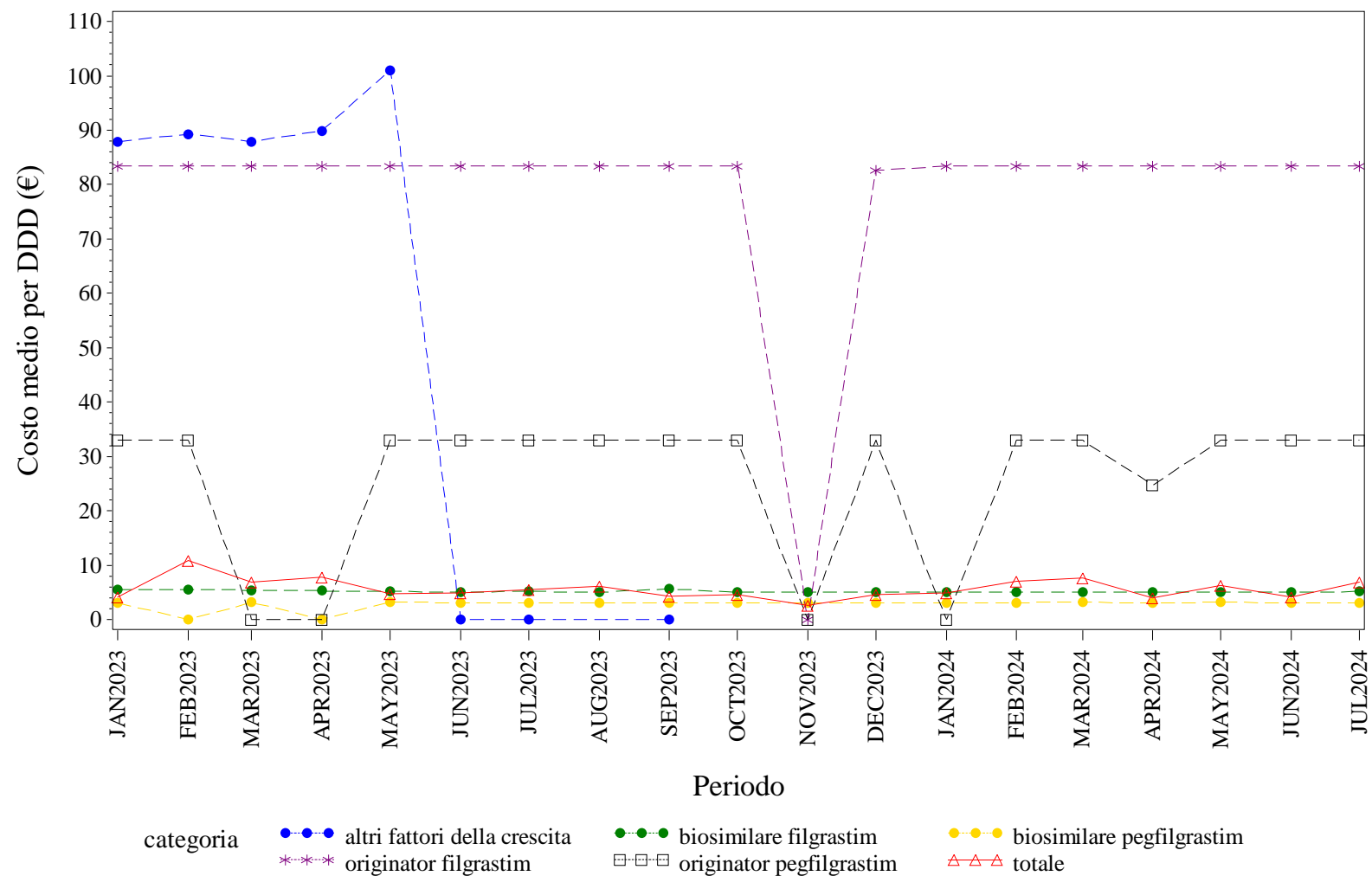

Elaborazione AIFA – Ufficio Monitoraggio della spesa farmaceutica
Dato NSIS/Tracciabilità' aggiornato lug-2024

PUGLIA. FATTORI DELLA CRESCITA - Andamento mensile del costo medio per unità posologica per la categoria terapeutica (ATC IV)
(Fonte: NSIS-Tracciabilità del farmaco)

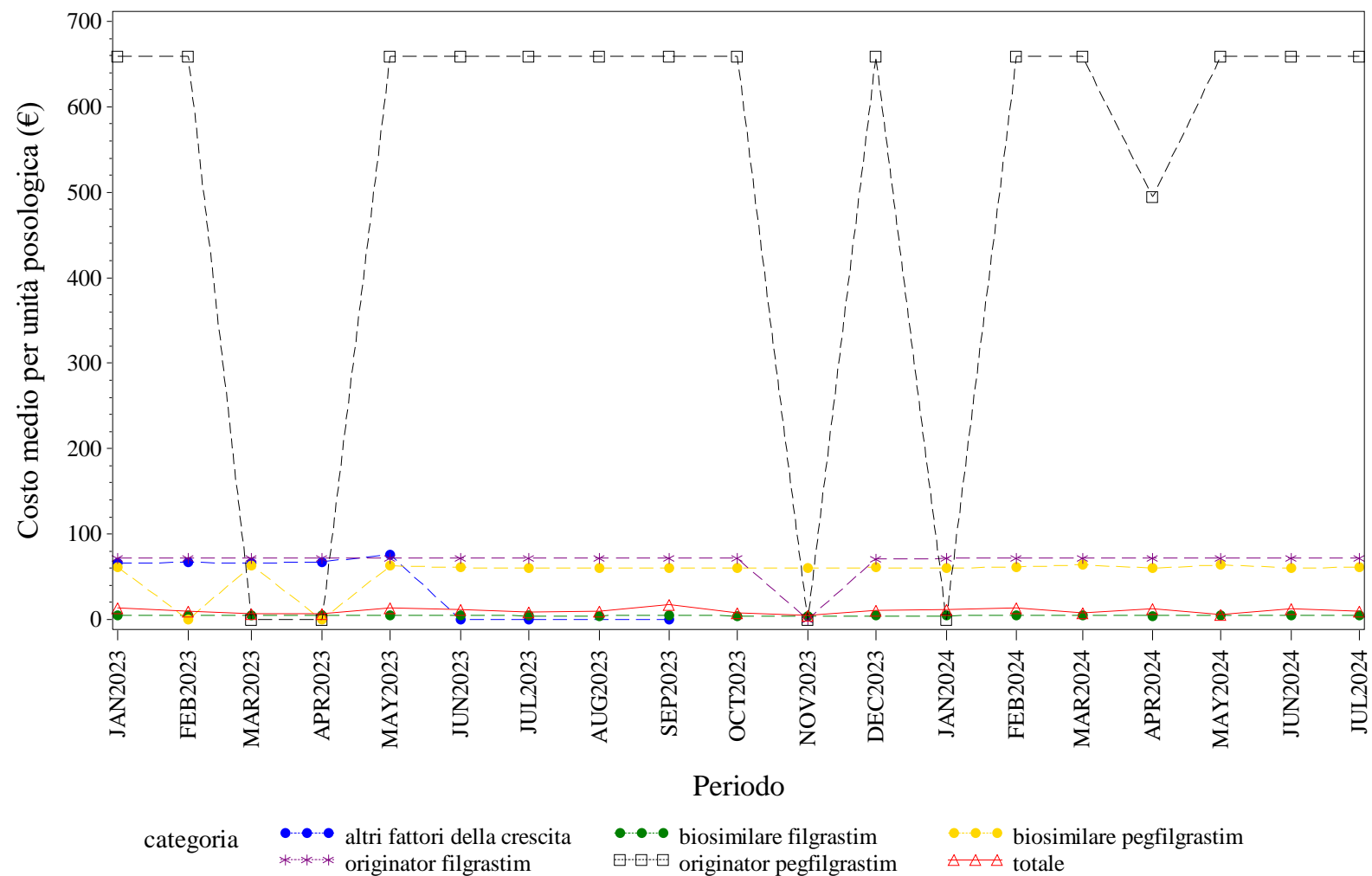

Elaborazione AIFA – Ufficio Monitoraggio della spesa farmaceutica
Dato NSIS/Tracciabilità' aggiornato lug-2024



PUGLIA. FOLLITROPINE - Andamento mensile del costo medio per DDD per la categoria terapeutica (ATC IV)
(Fonte: NSIS-Tracciabilità del farmaco)

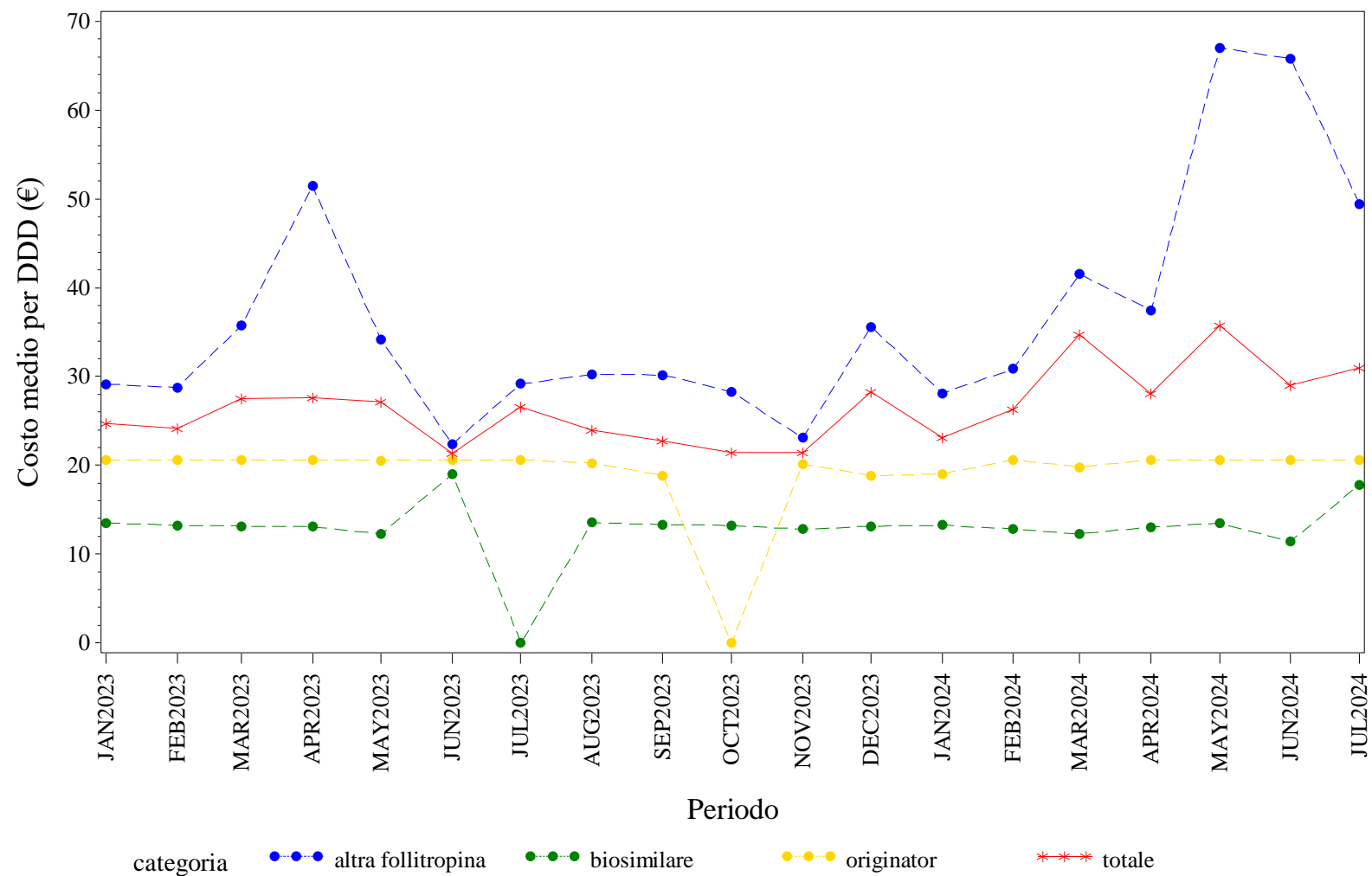

Elaborazione AIFA – Ufficio Monitoraggio della spesa farmaceutica
Dato NSIS/Tracciabilità' aggiornato lug-2024

PUGLIA. FOLLITROPINE - Andamento mensile del costo medio per unità posologica per la categoria terapeutica (ATC IV)
(Fonte: NSIS-Tracciabilità del farmaco)

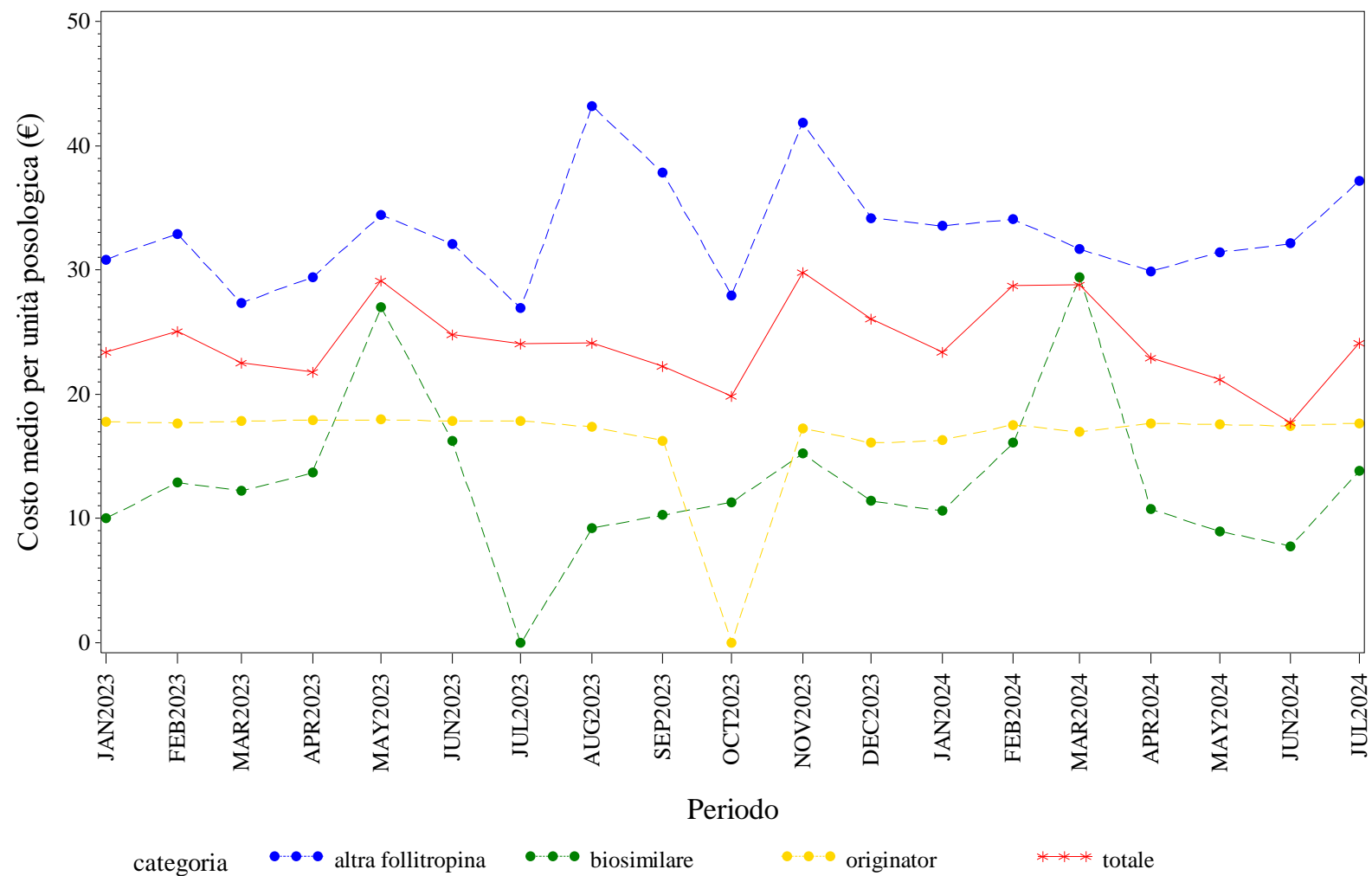

Elaborazione AIFA – Ufficio Monitoraggio della spesa farmaceutica
Dato NSIS/Tracciabilita' aggiornato lug-2024

PUGLIA. INSULINE COMBinate (LONG/INTERMEDIATE CON FAST) - Andamento mensile del prezzo medio per confezione per la categoria terapeutica (ATC IV)
(Fonte: NSIS-Tracciabilità del farmaco)

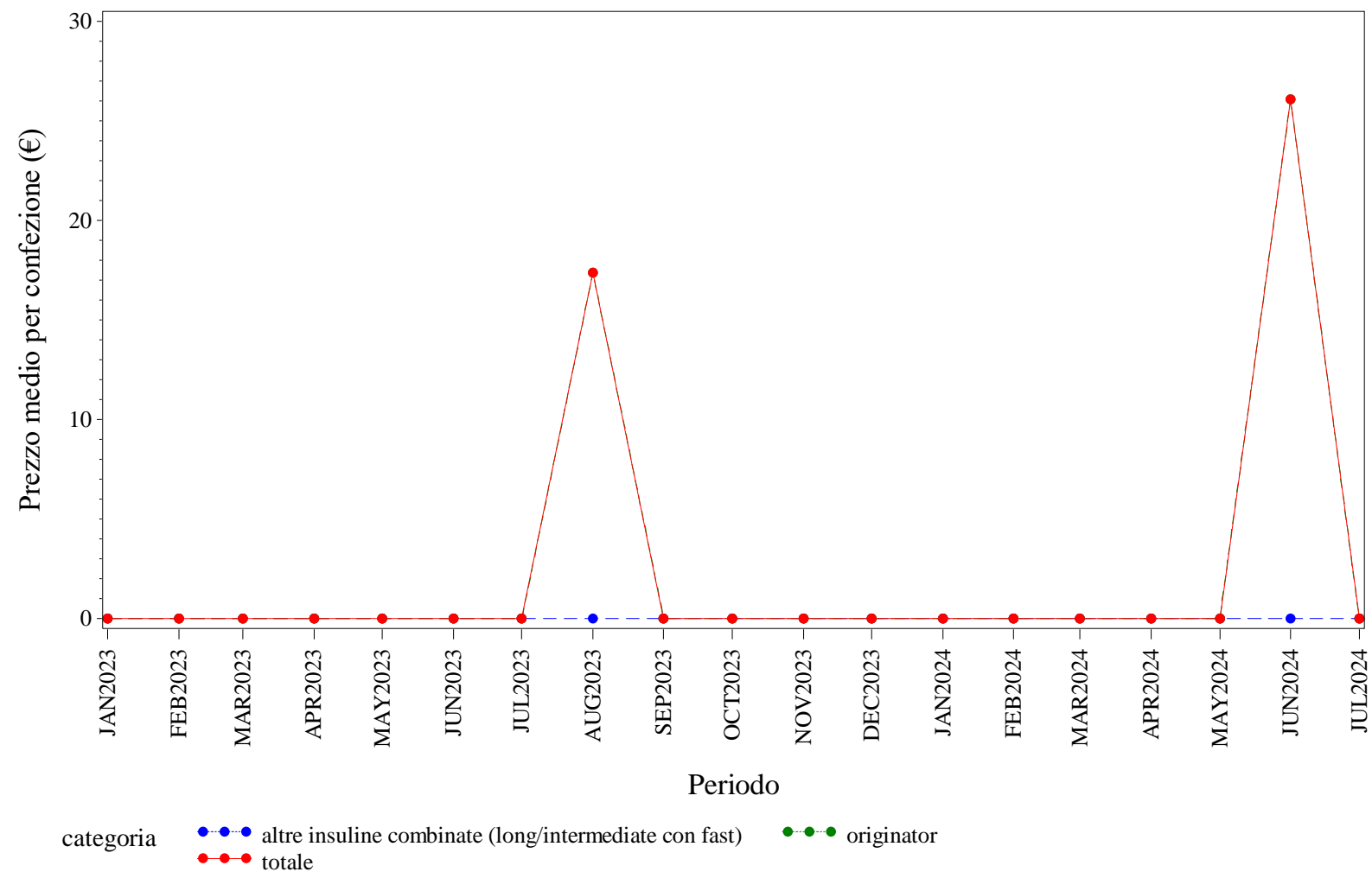

Elaborazione AIFA – Ufficio Monitoraggio della spesa farmaceutica
Dato NSIS/Tracciabilita' aggiornato lug-2024

PUGLIA. INSULINE COMBinate (LONG/INTERMEDIATE CON FAST) - Andamento mensile del costo medio per DDD per la categoria terapeutica (ATC IV)
(Fonte: NSIS-Tracciabilità del farmaco)

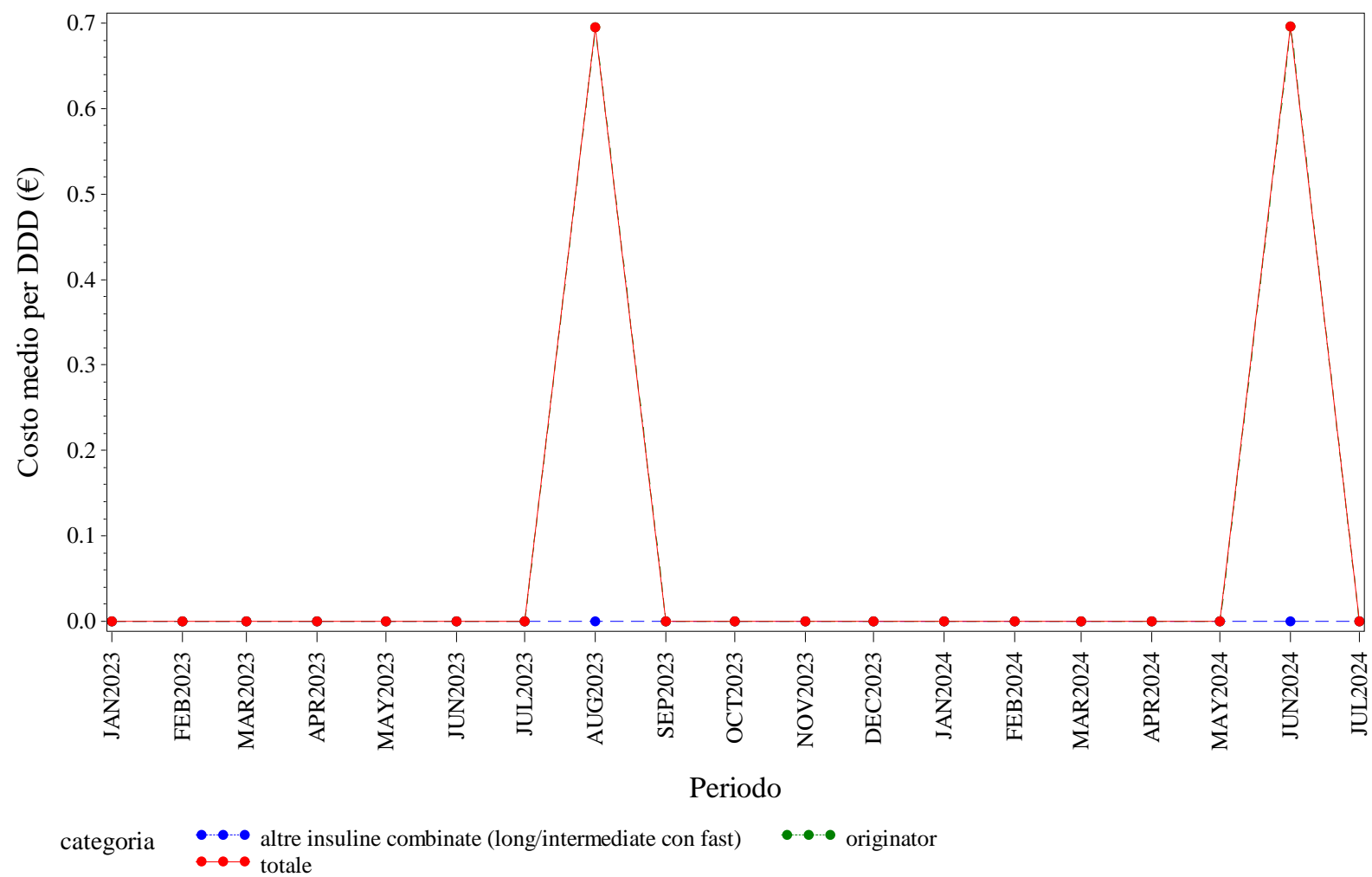

Elaborazione AIFA – Ufficio Monitoraggio della spesa farmaceutica
Dato NSIS/Tracciabilita' aggiornato lug-2024

PUGLIA. INSULINE COMBinate (LONG/INTERMEDIATE CON FAST) - Andamento mensile del costo medio per unità posologica per la categoria terapeutica (ATC IV)
(Fonte: NSIS-Tracciabilità del farmaco)

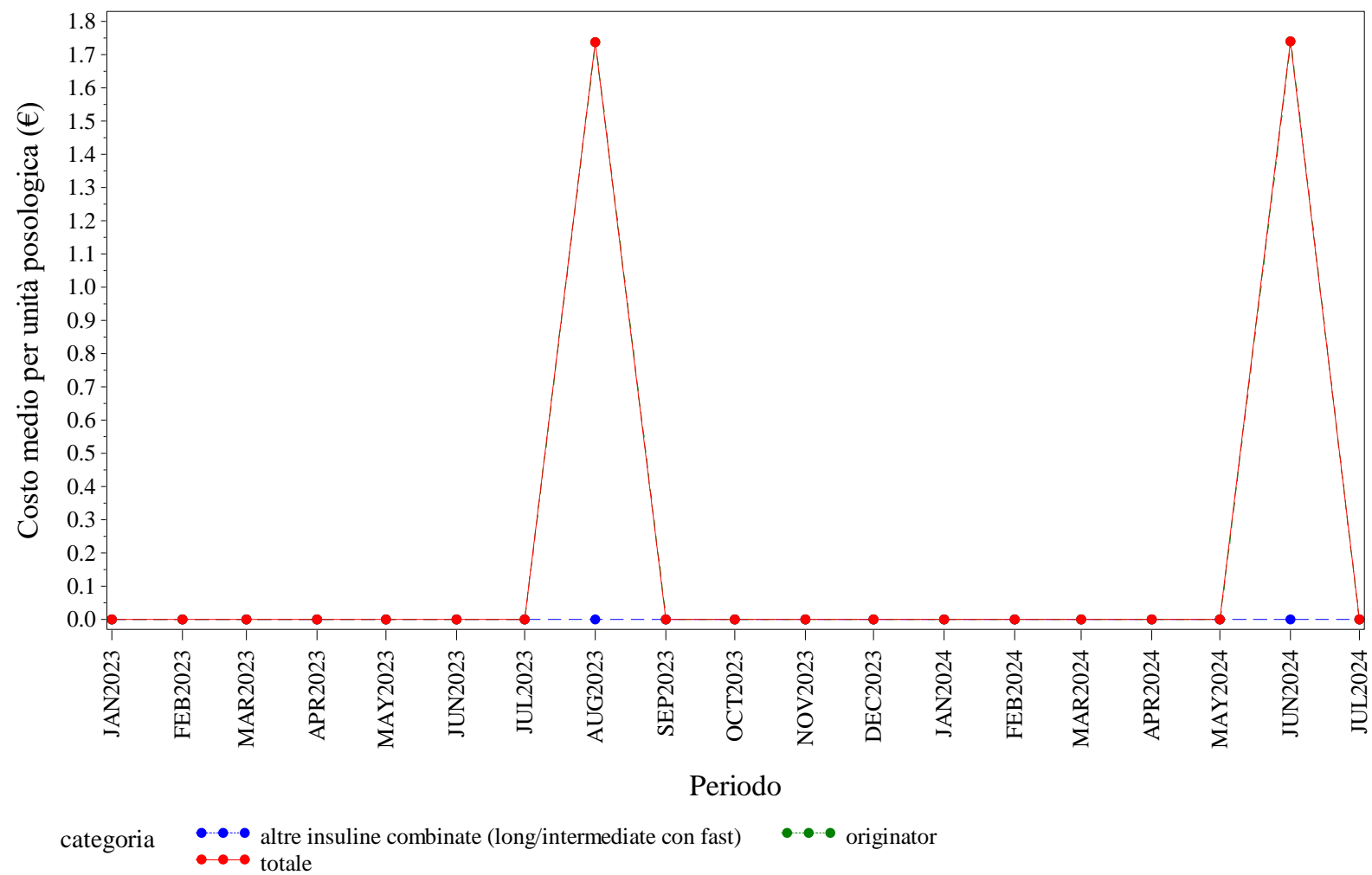

Elaborazione AIFA – Ufficio Monitoraggio della spesa farmaceutica
Dato NSIS/Tracciabilita' aggiornato lug-2024

PUGLIA. INSULINE FAST ACTING - Andamento mensile del prezzo medio per confezione per la categoria terapeutica (ATC IV)
(Fonte: NSIS-Tracciabilità del farmaco)

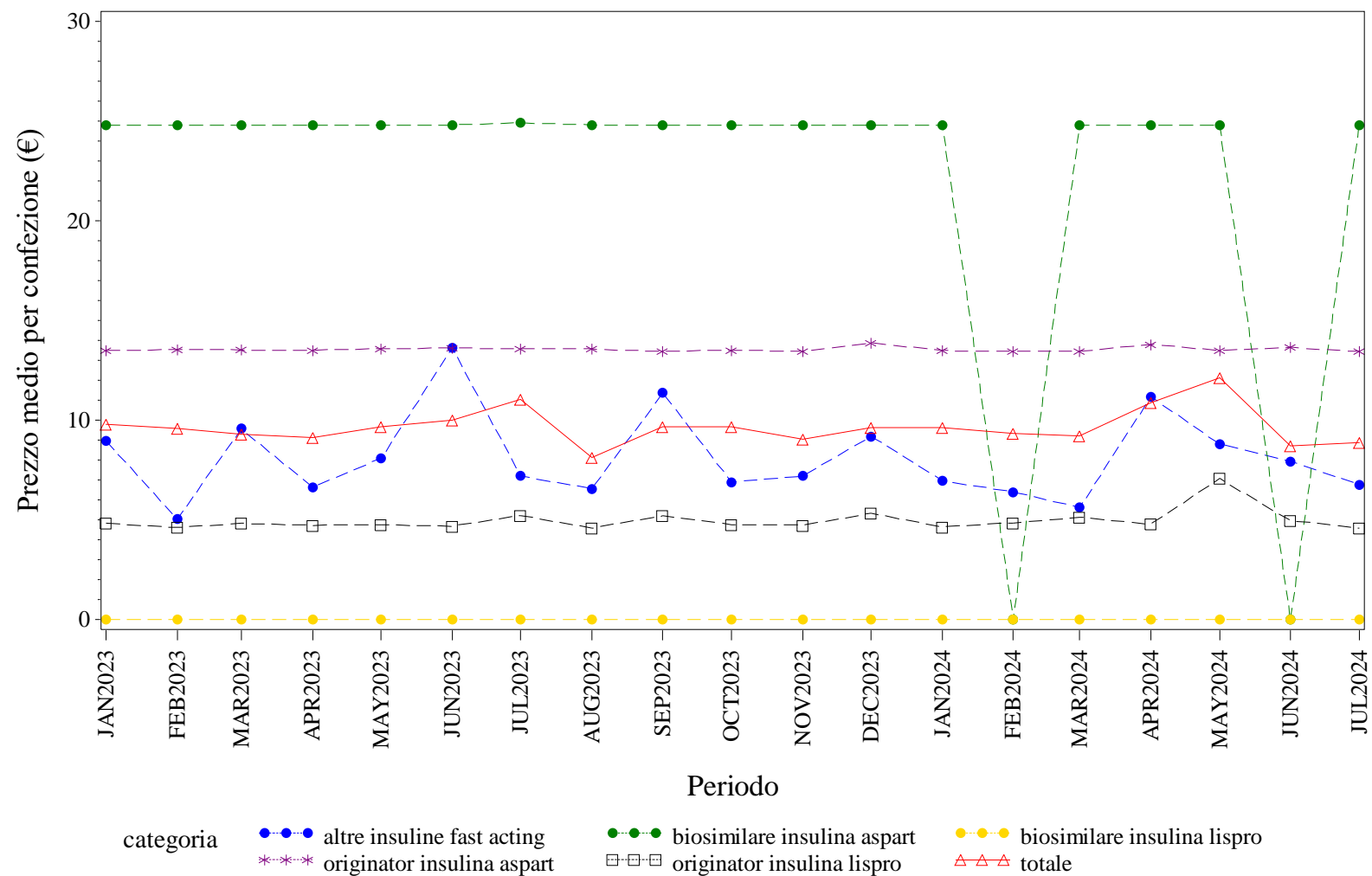

Elaborazione AIFA – Ufficio Monitoraggio della spesa farmaceutica
Dato NSIS/Tracciabilita' aggiornato lug-2024

PUGLIA. INSULINE FAST ACTING - Andamento mensile del costo medio per DDD per la categoria terapeutica (ATC IV)
(Fonte: NSIS-Tracciabilità del farmaco)

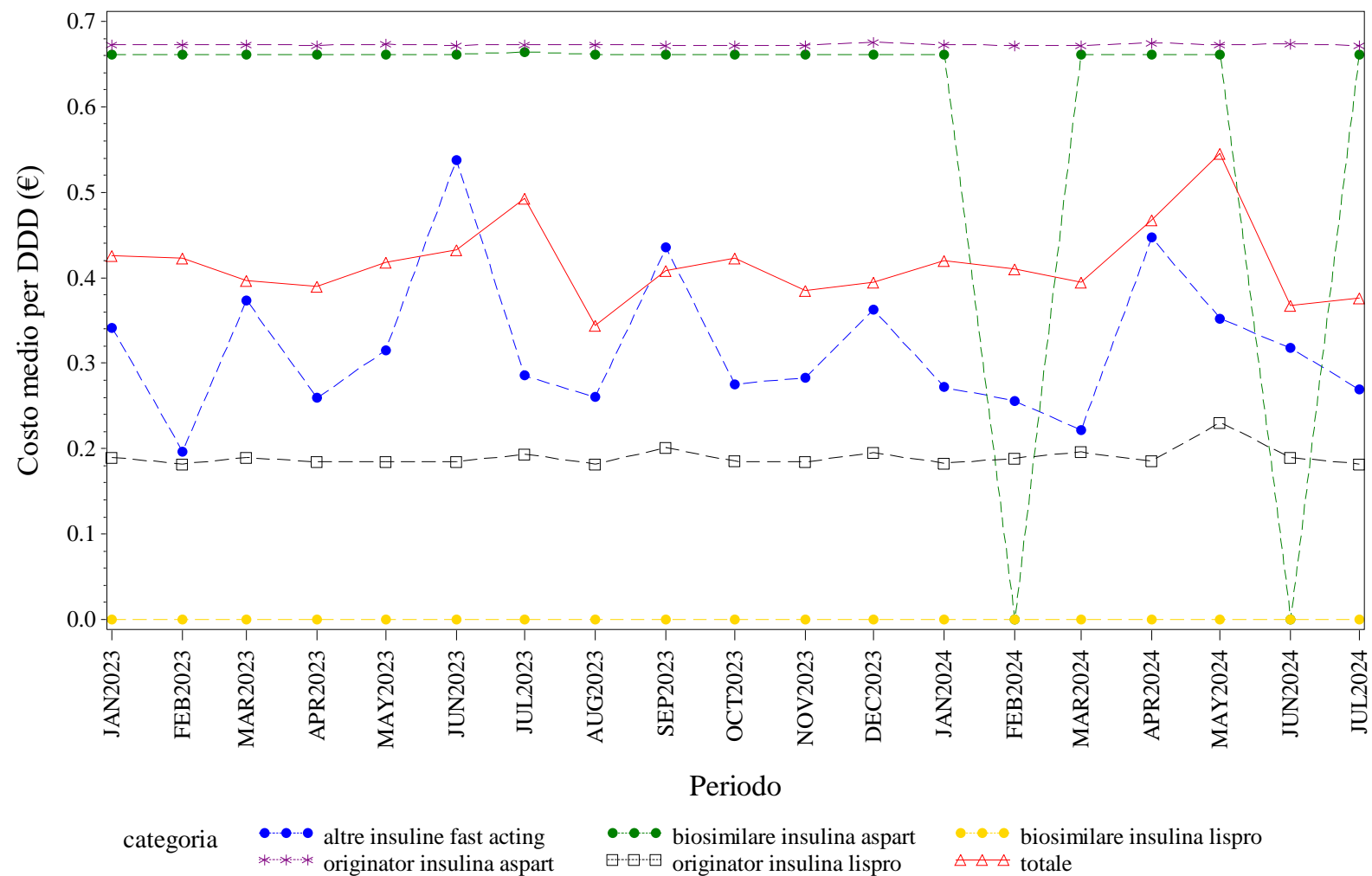

Elaborazione AIFA – Ufficio Monitoraggio della spesa farmaceutica
Dato NSIS/Tracciabilità' aggiornato lug-2024

PUGLIA. INSULINE FAST ACTING - Andamento mensile del costo medio per unità posologica per la categoria terapeutica (ATC IV)

(Fonte: NSIS-Tracciabilità del farmaco)

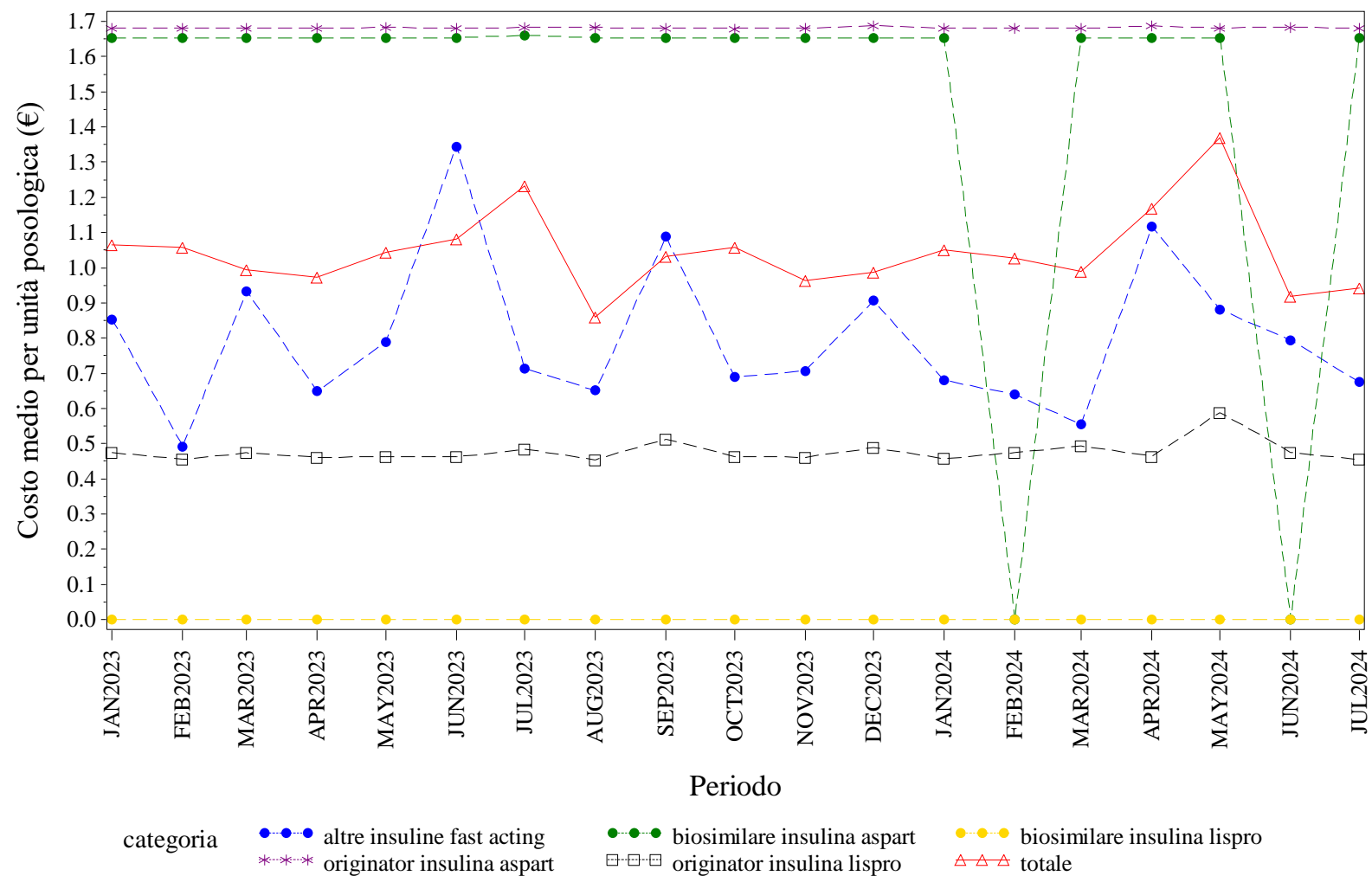

Elaborazione AIFA – Ufficio Monitoraggio della spesa farmaceutica
Dato NSIS/Tracciabilità aggiornato lug-2024

PUGLIA. INSULINE INTERMEDIATE ACTING - Andamento mensile del prezzo medio per confezione per la categoria terapeutica (ATC IV)
(Fonte: NSIS-Tracciabilità del farmaco)

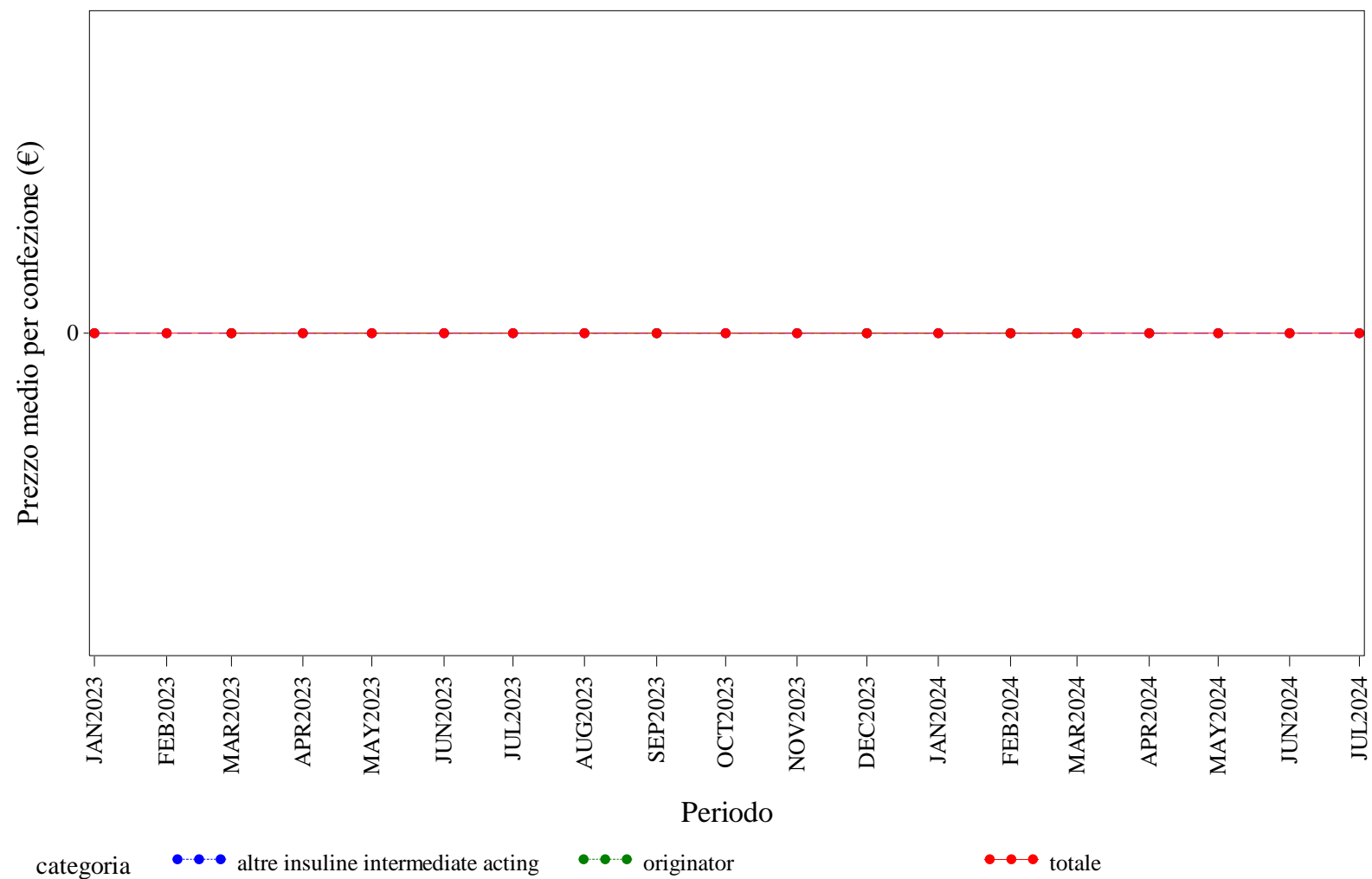

Elaborazione AIFA – Ufficio Monitoraggio della spesa farmaceutica
Dato NSIS/Tracciabilita' aggiornato lug-2024

PUGLIA. INSULINE INTERMEDIATE ACTING - Andamento mensile del costo medio per DDD per la categoria terapeutica (ATC IV)
(Fonte: NSIS-Tracciabilità del farmaco)

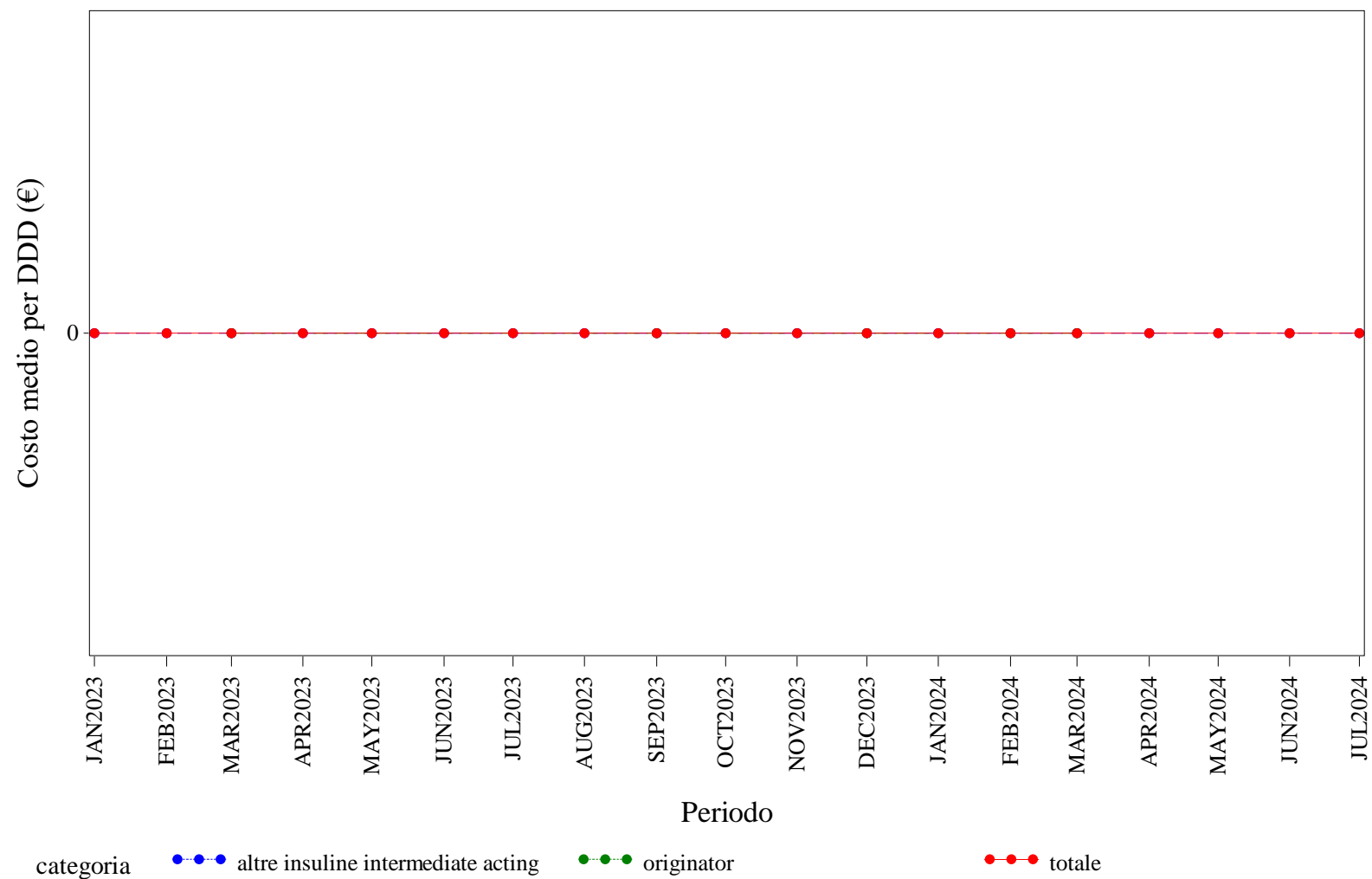

Elaborazione AIFA – Ufficio Monitoraggio della spesa farmaceutica
Dato NSIS/Tracciabilità' aggiornato lug-2024

PUGLIA. INSULINE INTERMEDIATE ACTING - Andamento mensile del costo medio per unità posologica per la categoria terapeutica (ATC IV)
(Fonte: NSIS-Tracciabilità del farmaco)

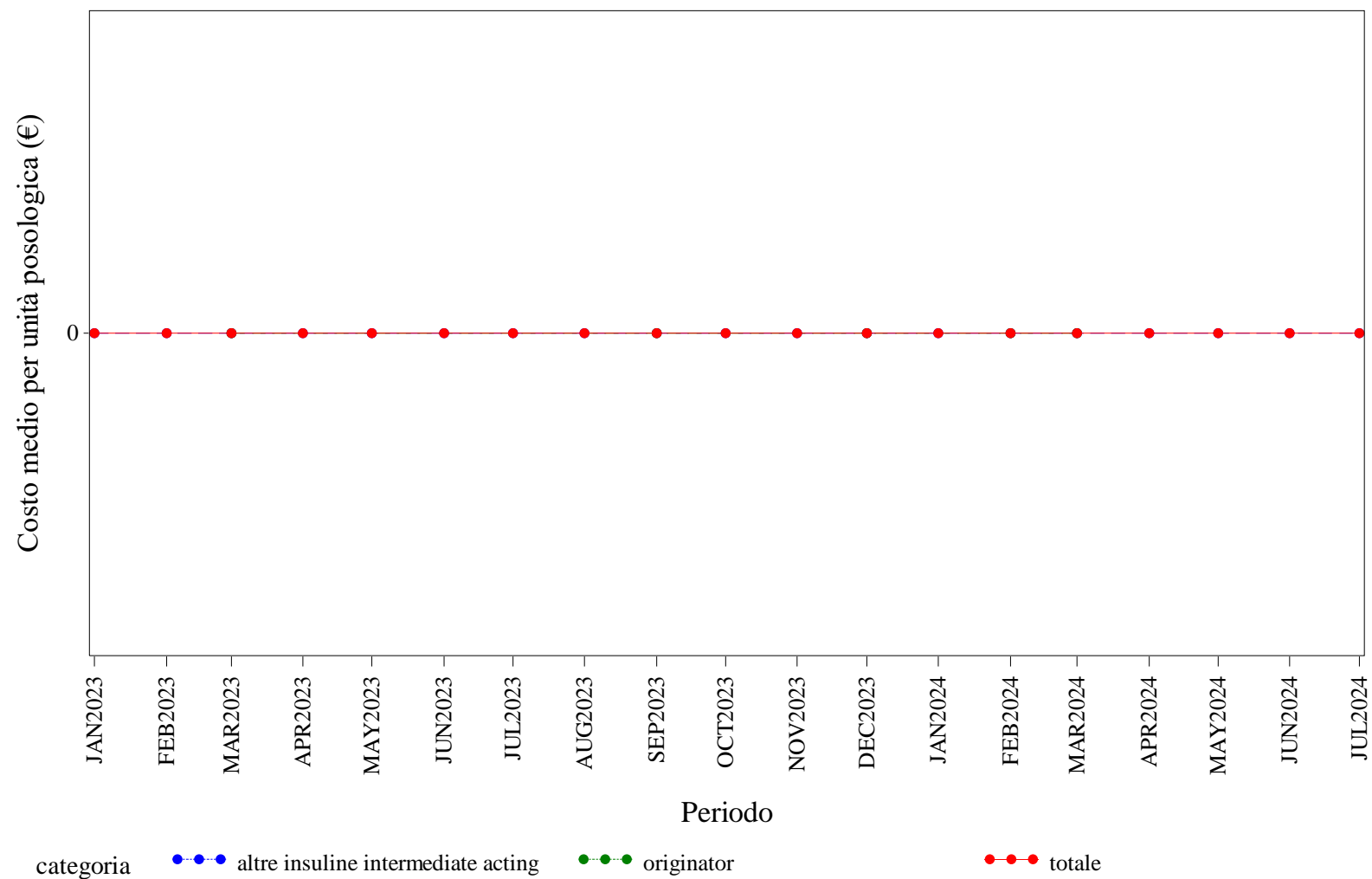

Elaborazione AIFA – Ufficio Monitoraggio della spesa farmaceutica
Dato NSIS/Tracciabilità' aggiornato lug-2024

PUGLIA. INSULINE LONG ACTING - Andamento mensile del prezzo medio per confezione per la categoria terapeutica (ATC IV)
(Fonte: NSIS-Tracciabilità del farmaco)

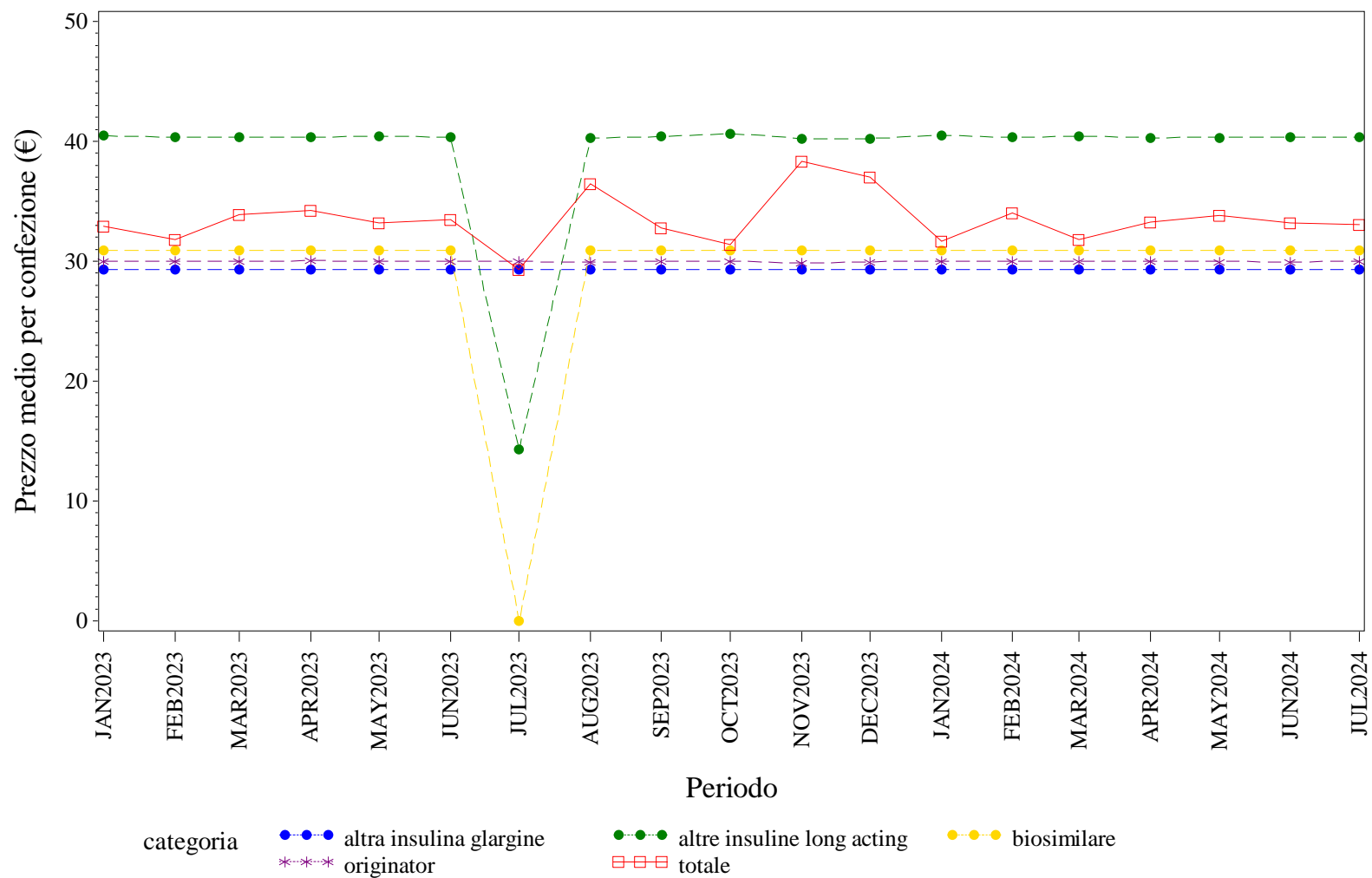

Elaborazione AIFA – Ufficio Monitoraggio della spesa farmaceutica
Dato NSIS/Tracciabilità aggiornato lug-2024



PUGLIA. INSULINE LONG ACTING - Andamento mensile del costo medio per unità posologica per la categoria terapeutica (ATC IV)
(Fonte: NSIS-Tracciabilità del farmaco)

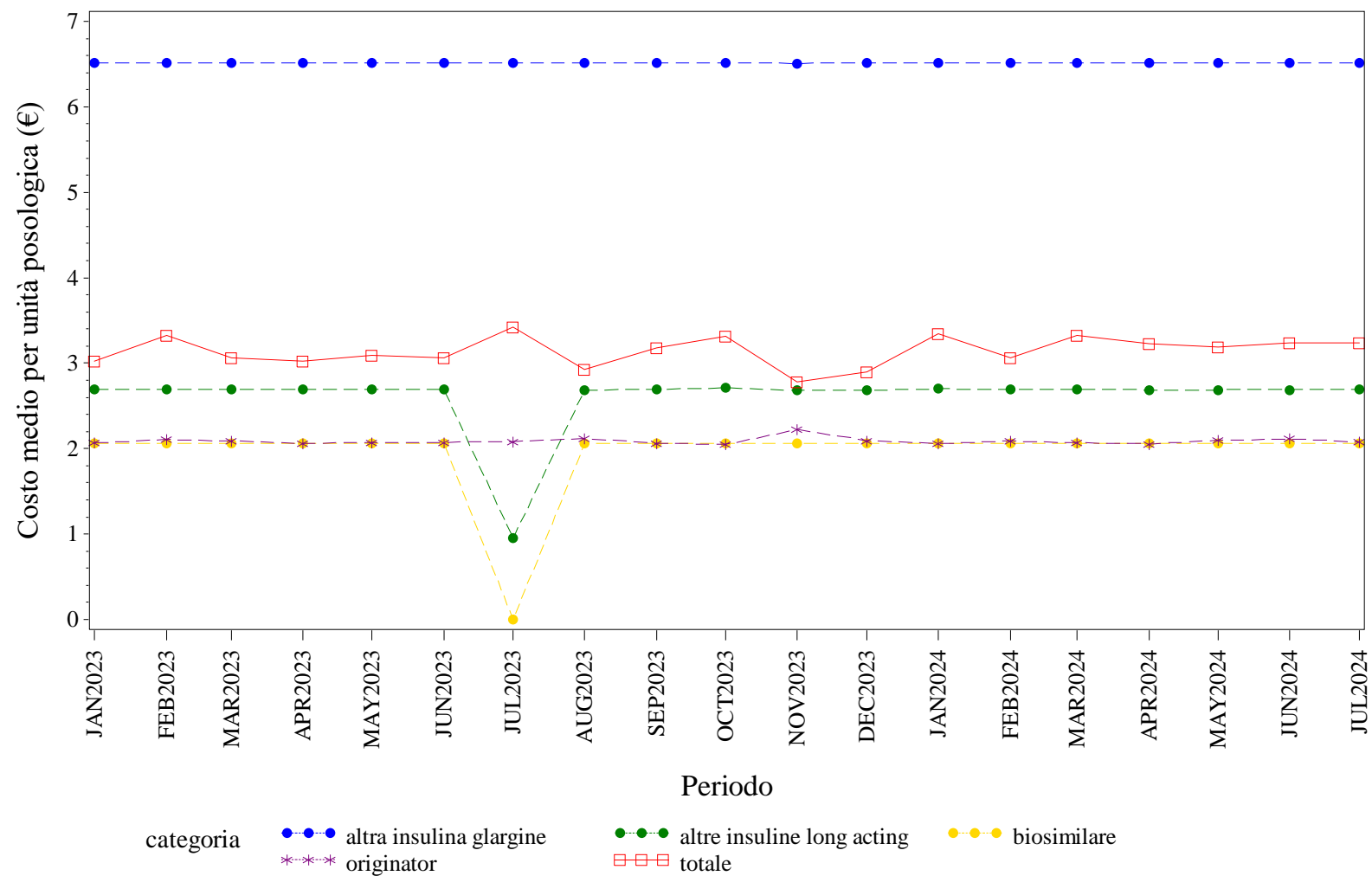

Elaborazione AIFA – Ufficio Monitoraggio della spesa farmaceutica
Dato NSIS/Tracciabilità' aggiornato lug-2024

PUGLIA. NATALIZUMAB - Andamento mensile del prezzo medio per confezione per la categoria terapeutica (ATC IV)
(Fonte: NSIS-Tracciabilità del farmaco)

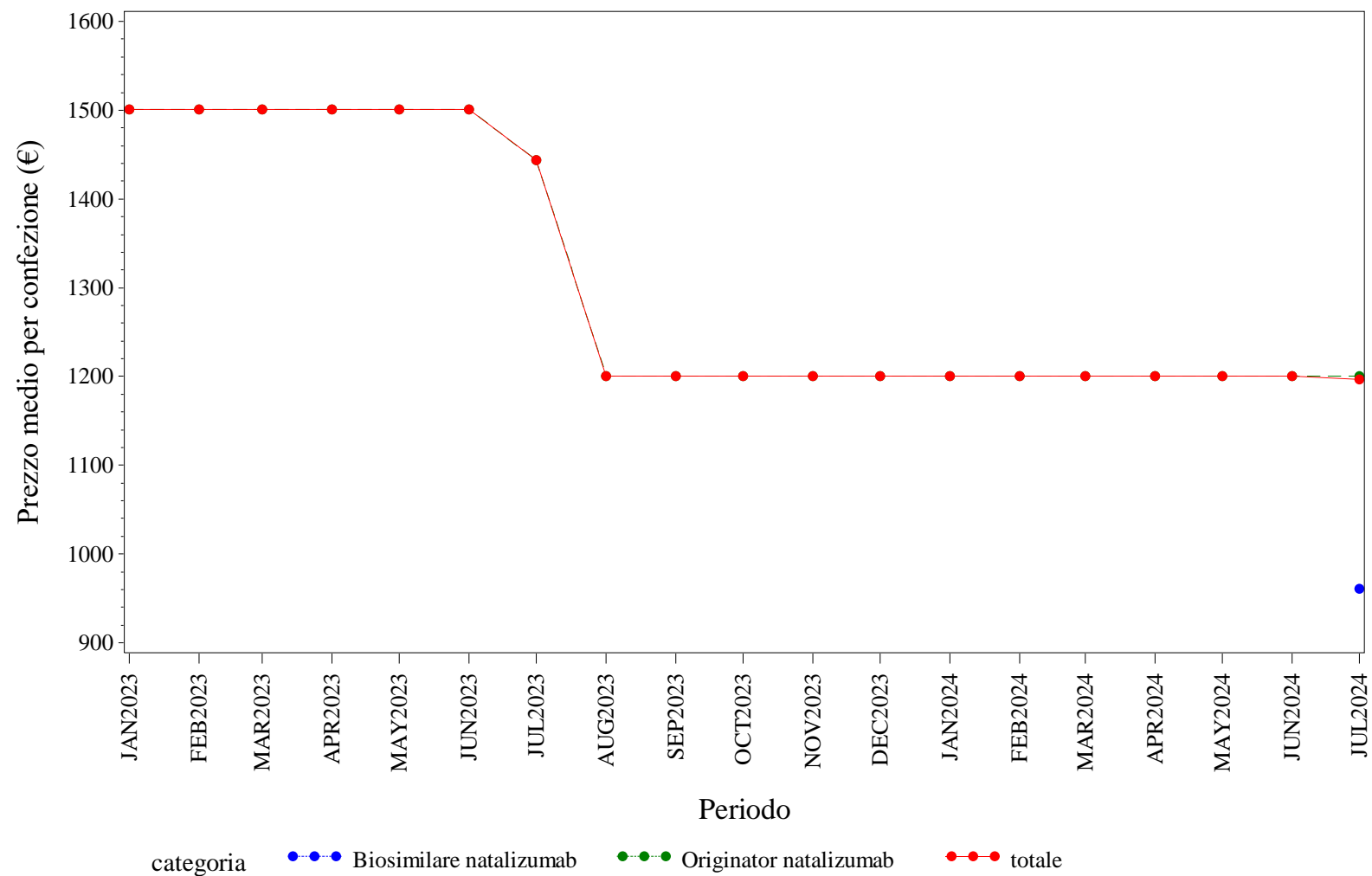

Elaborazione AIFA – Ufficio Monitoraggio della spesa farmaceutica
Dato NSIS/Tracciabilita' aggiornato lug-2024

PUGLIA. NATALIZUMAB - Andamento mensile del costo medio per DDD per la categoria terapeutica (ATC IV)
(Fonte: NSIS-Tracciabilità del farmaco)

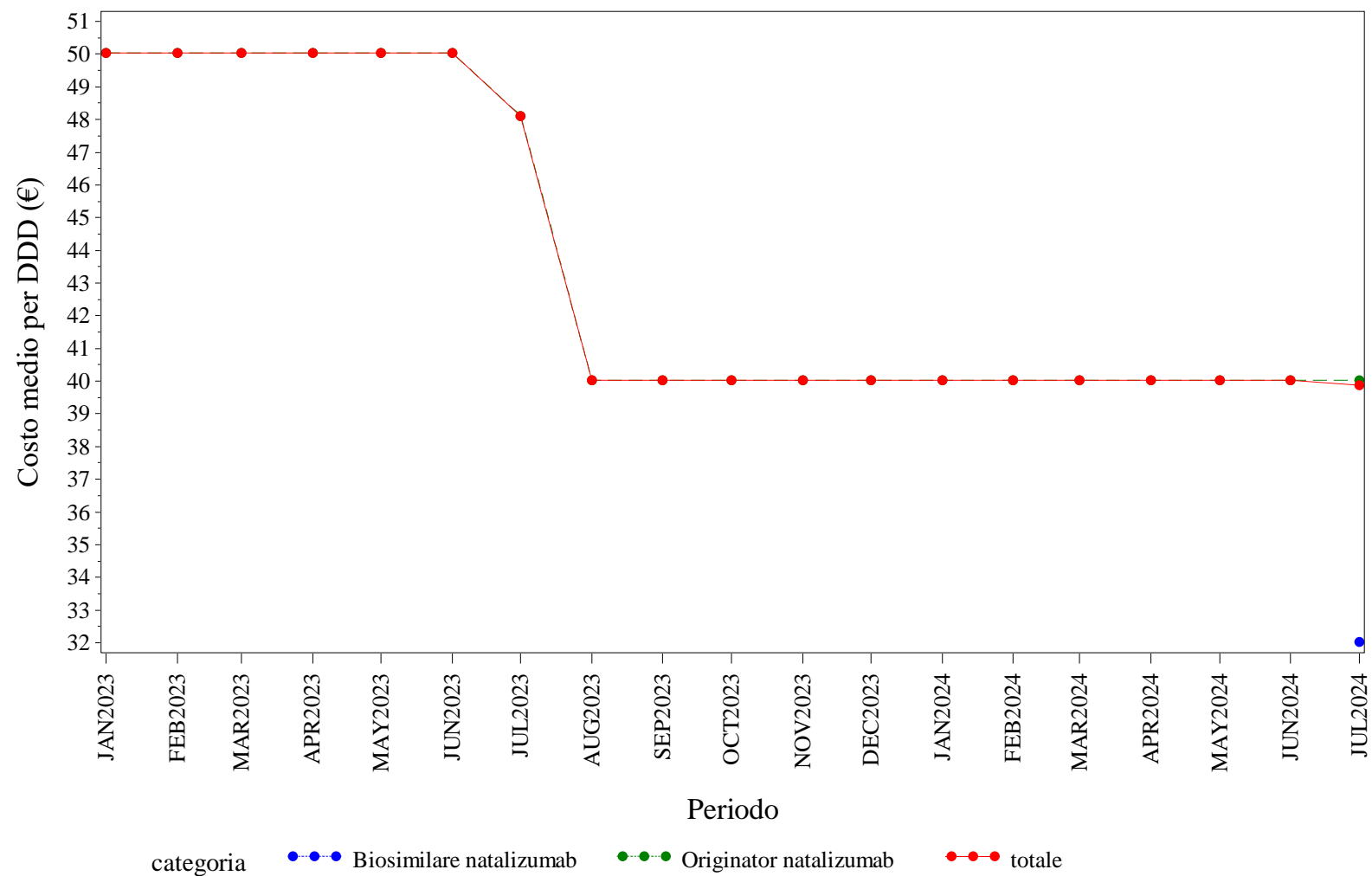

Elaborazione AIFA – Ufficio Monitoraggio della spesa farmaceutica
Dato NSIS/Tracciabilità' aggiornato lug-2024

PUGLIA. NATALIZUMAB - Andamento mensile del costo medio per unità posologica per la categoria terapeutica (ATC IV)
(Fonte: NSIS-Tracciabilità del farmaco)

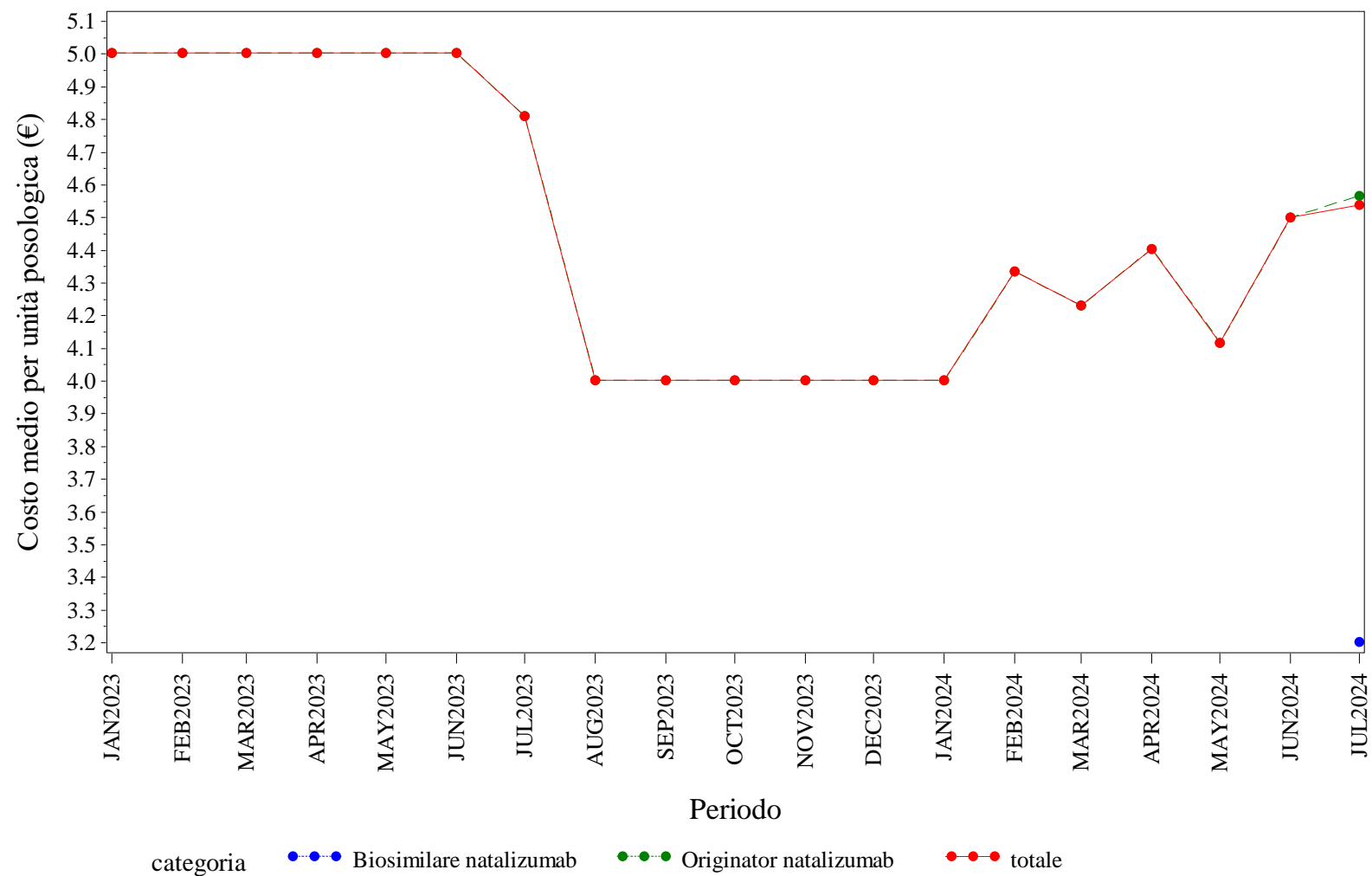

Elaborazione AIFA – Ufficio Monitoraggio della spesa farmaceutica
Dato NSIS/Tracciabilità' aggiornato lug-2024

PUGLIA. RANIBIZUMAB - Andamento mensile del prezzo medio per confezione per la categoria terapeutica (ATC IV)
(Fonte: NSIS-Tracciabilità del farmaco)

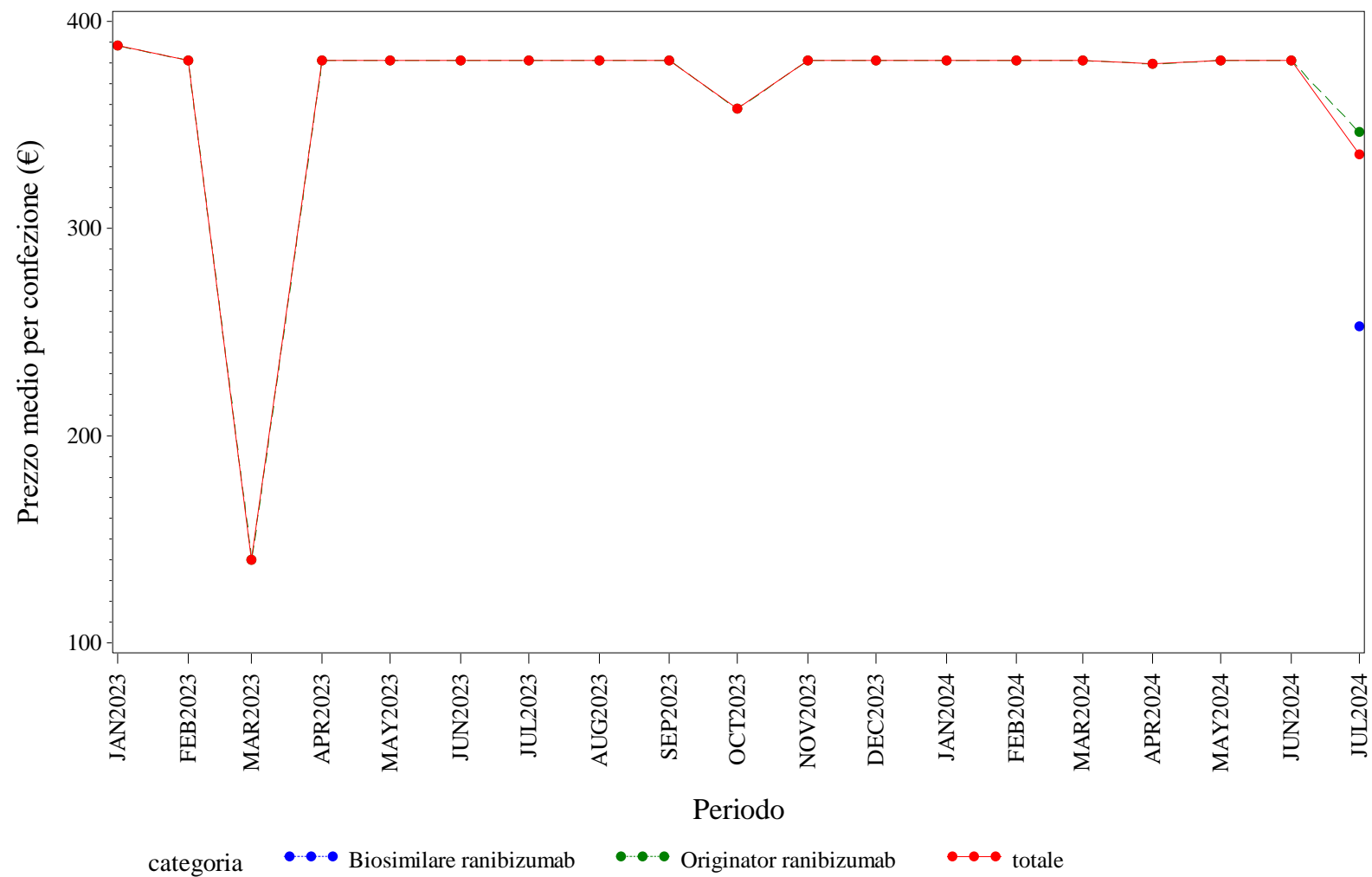

Elaborazione AIFA – Ufficio Monitoraggio della spesa farmaceutica
Dato NSIS/Tracciabilita' aggiornato lug-2024

PUGLIA. RANIBIZUMAB - Andamento mensile del costo medio per DDD per la categoria terapeutica (ATC IV)

(Fonte: NSIS-Tracciabilità del farmaco)

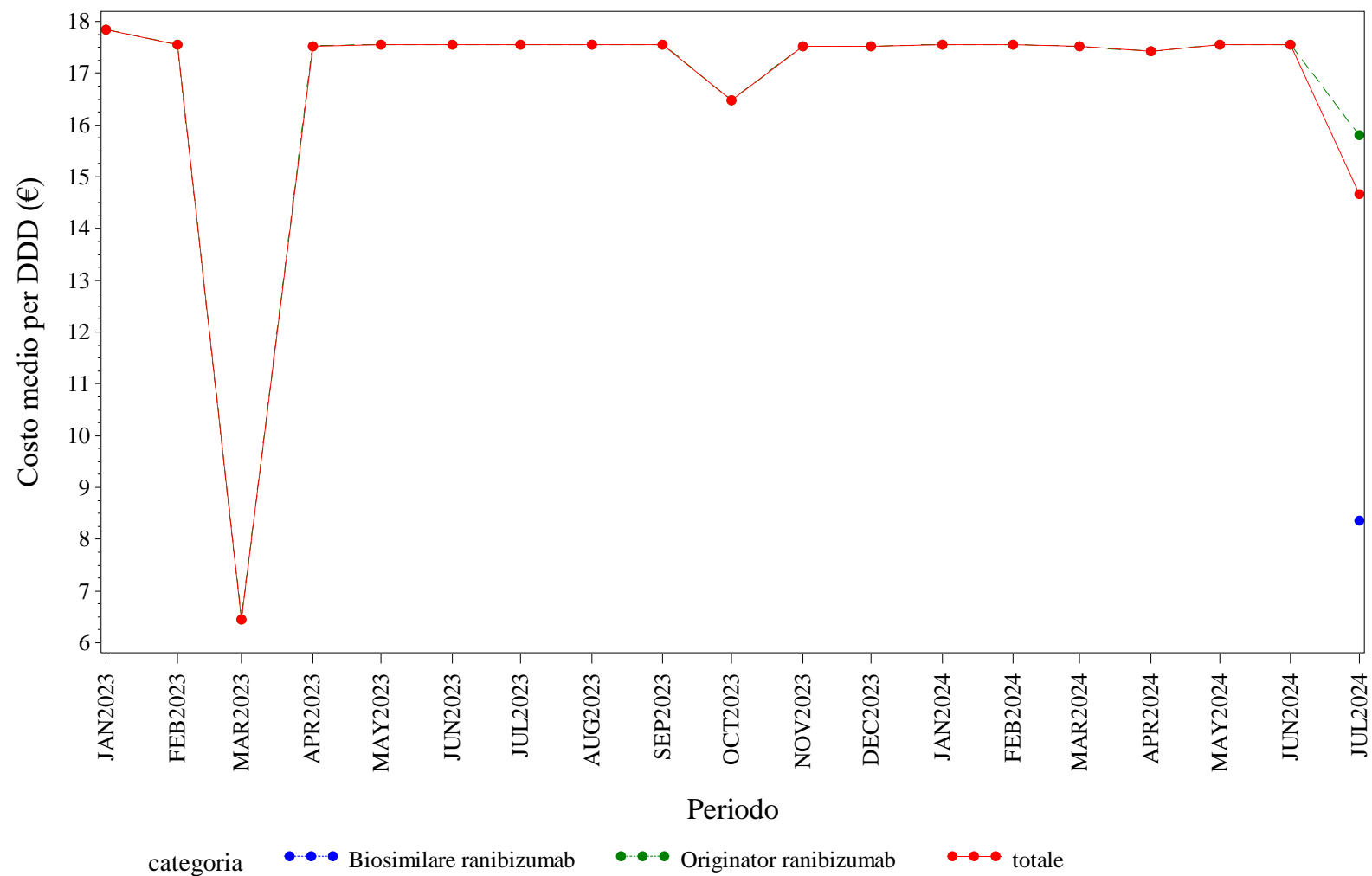

Elaborazione AIFA – Ufficio Monitoraggio della spesa farmaceutica
Dato NSIS/Tracciabilità' aggiornato lug-2024

PUGLIA. RANIBIZUMAB - Andamento mensile del costo medio per unità posologica per la categoria terapeutica (ATC IV)
(Fonte: NSIS-Tracciabilità del farmaco)

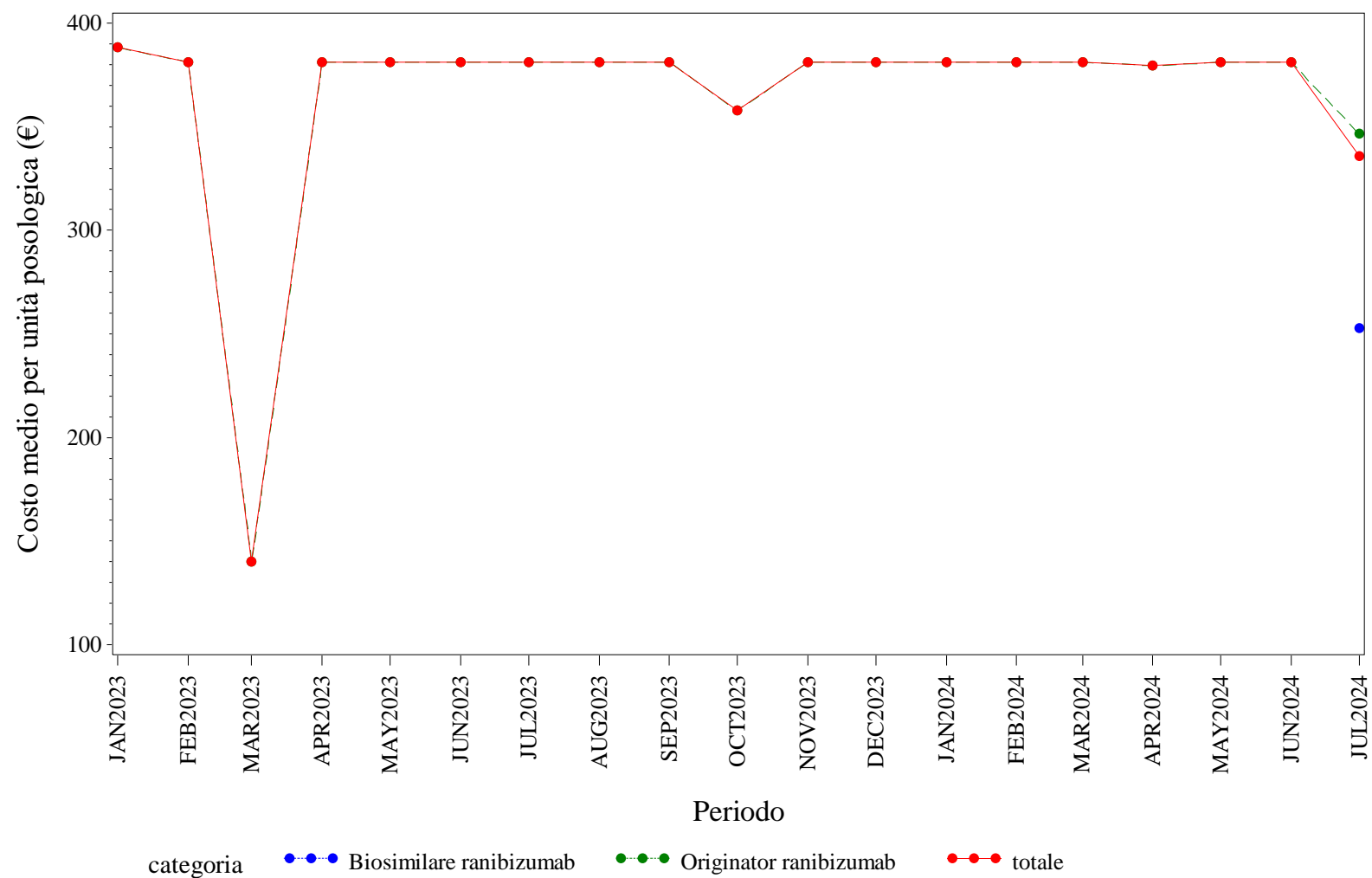

Elaborazione AIFA – Ufficio Monitoraggio della spesa farmaceutica
Dato NSIS/Tracciabilità' aggiornato lug-2024

PUGLIA. RITUXIMAB - Andamento mensile del prezzo medio per confezione per la categoria terapeutica (ATC IV)
(Fonte: NSIS-Tracciabilità del farmaco)

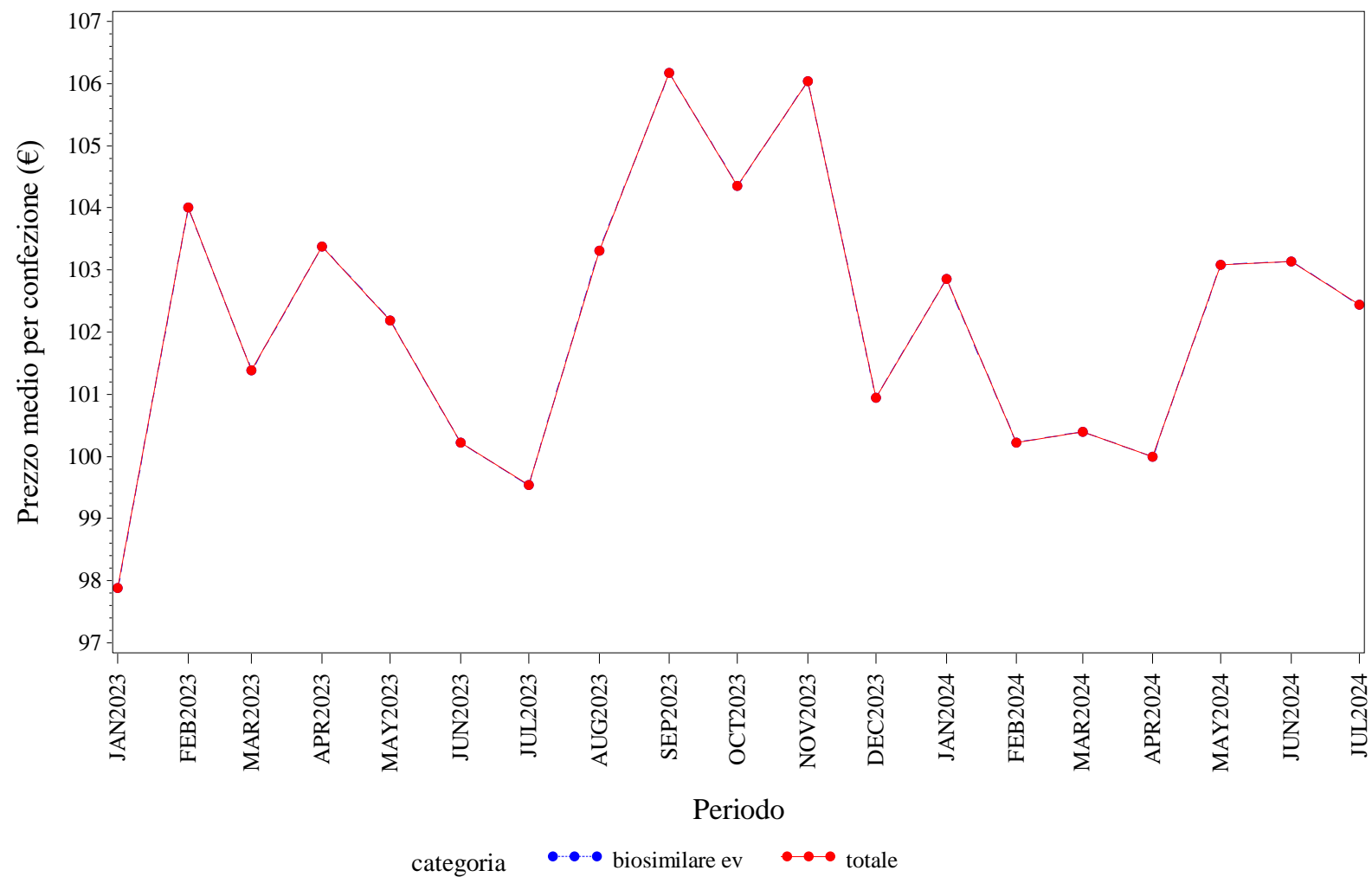

Elaborazione AIFA – Ufficio Monitoraggio della spesa farmaceutica
Dato NSIS/Tracciabilita' aggiornato lug-2024

PUGLIA. RITUXIMAB - Andamento mensile del costo medio per DDD per la categoria terapeutica (ATC IV)
(Fonte: NSIS-Tracciabilità del farmaco)

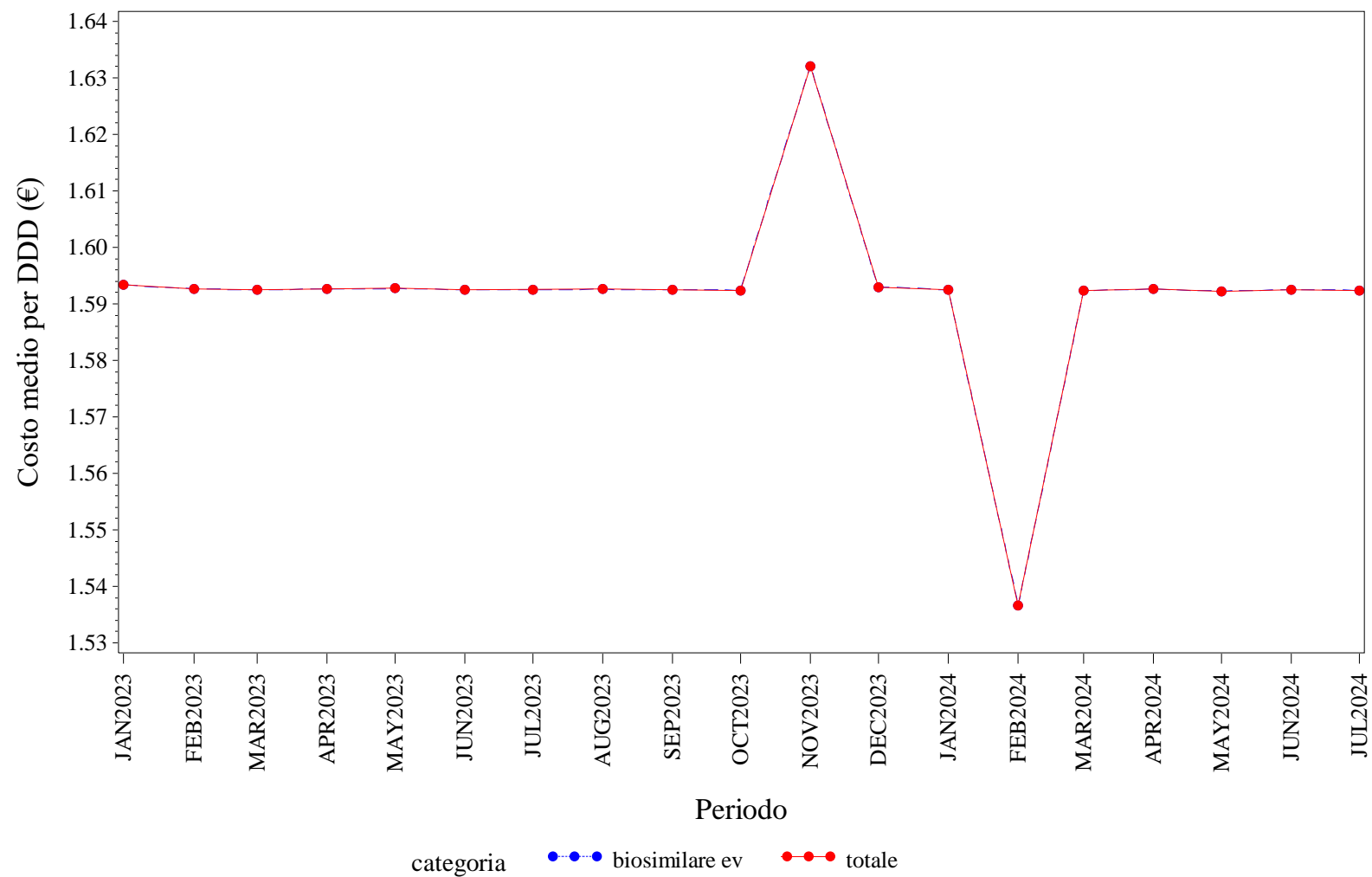

Elaborazione AIFA – Ufficio Monitoraggio della spesa farmaceutica
Dato NSIS/Tracciabilità' aggiornato lug-2024

PUGLIA. RITUXIMAB - Andamento mensile del costo medio per unità posologica per la categoria terapeutica (ATC IV)
(Fonte: NSIS-Tracciabilità del farmaco)

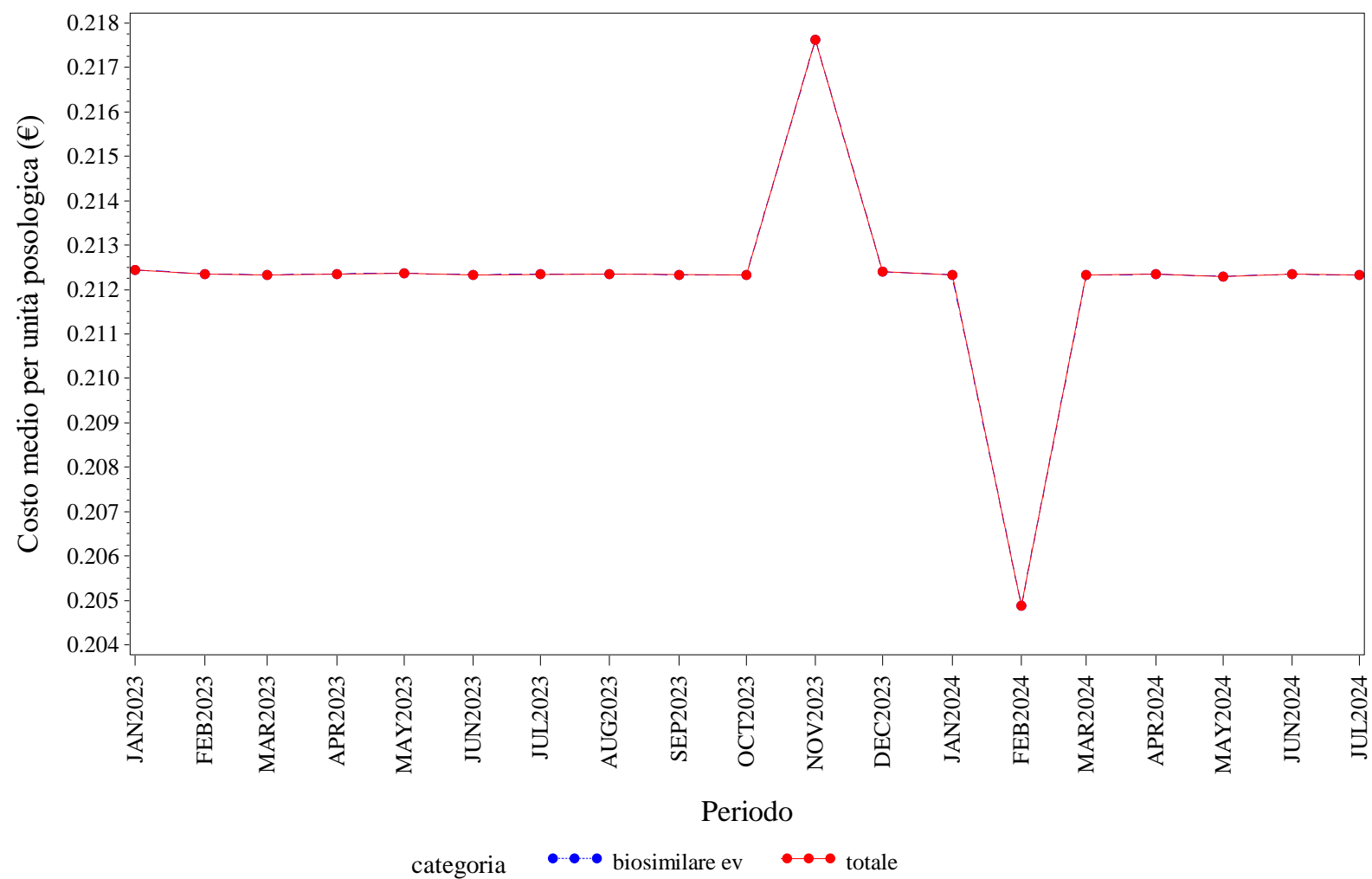

Elaborazione AIFA – Ufficio Monitoraggio della spesa farmaceutica
Dato NSIS/Tracciabilità' aggiornato lug-2024



PUGLIA. SOMATROPINE - Andamento mensile del costo medio per DDD per la categoria terapeutica (ATC IV)
(Fonte: NSIS-Tracciabilità del farmaco)

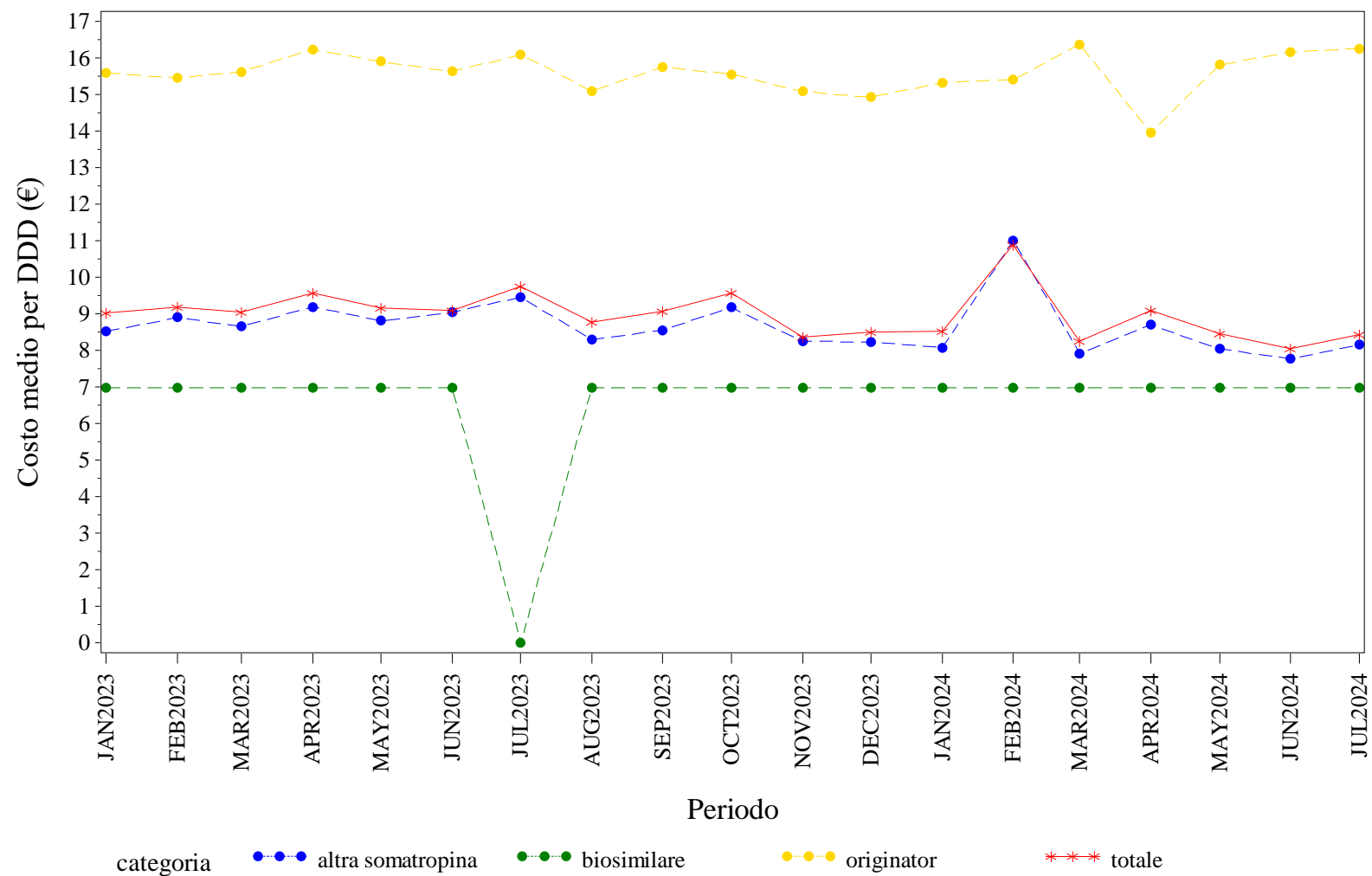

Elaborazione AIFA – Ufficio Monitoraggio della spesa farmaceutica
Dato NSIS/Tracciabilita' aggiornato lug-2024

PUGLIA. SOMATROPINE - Andamento mensile del costo medio per unità posologica per la categoria terapeutica (ATC IV)
(Fonte: NSIS-Tracciabilità del farmaco)

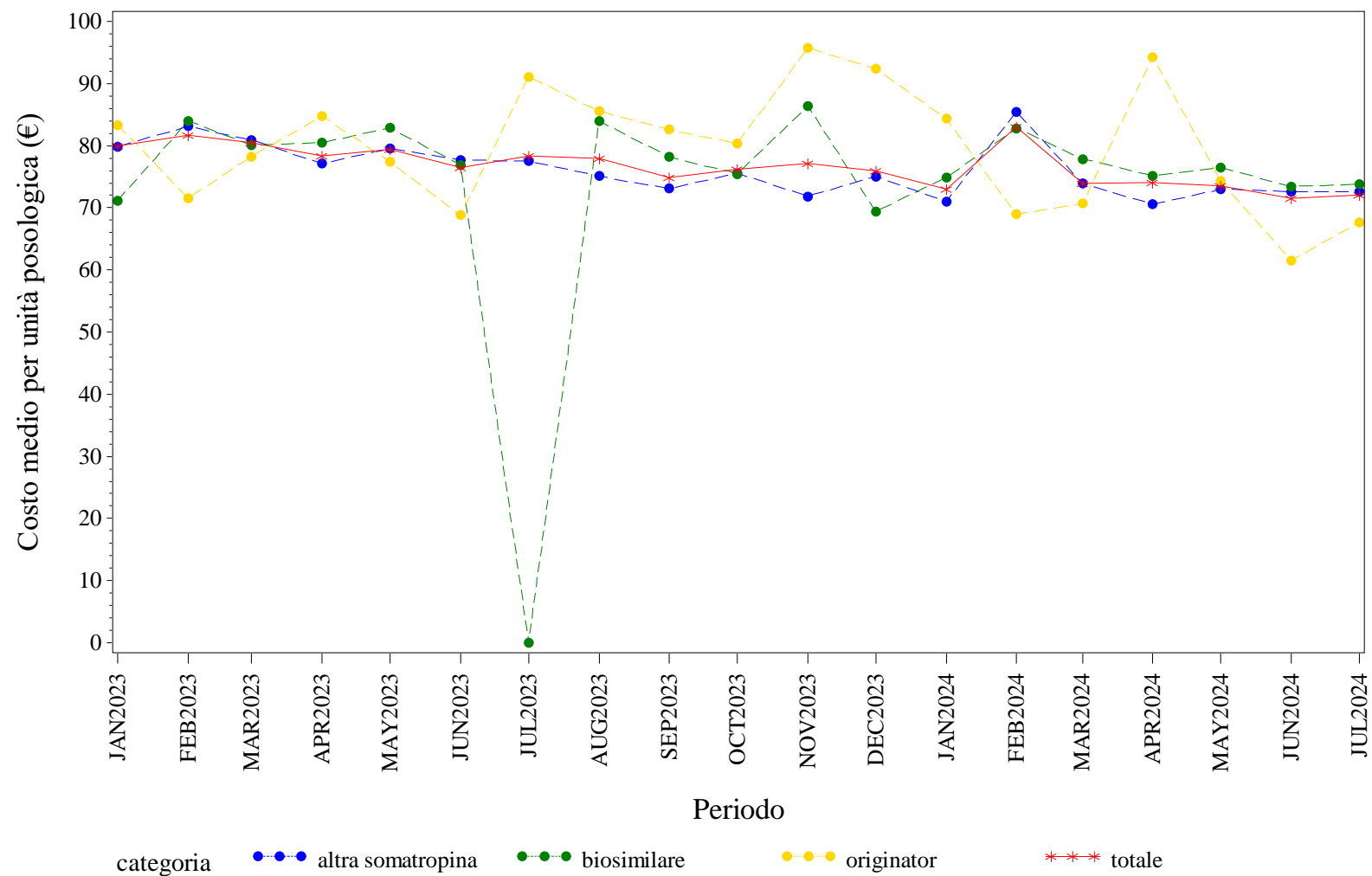

Elaborazione AIFA – Ufficio Monitoraggio della spesa farmaceutica
Dato NSIS/Tracciabilita' aggiornato lug-2024

PUGLIA. TERIPARATIDE - Andamento mensile del prezzo medio per confezione per la categoria terapeutica (ATC IV)
(Fonte: NSIS-Tracciabilità del farmaco)

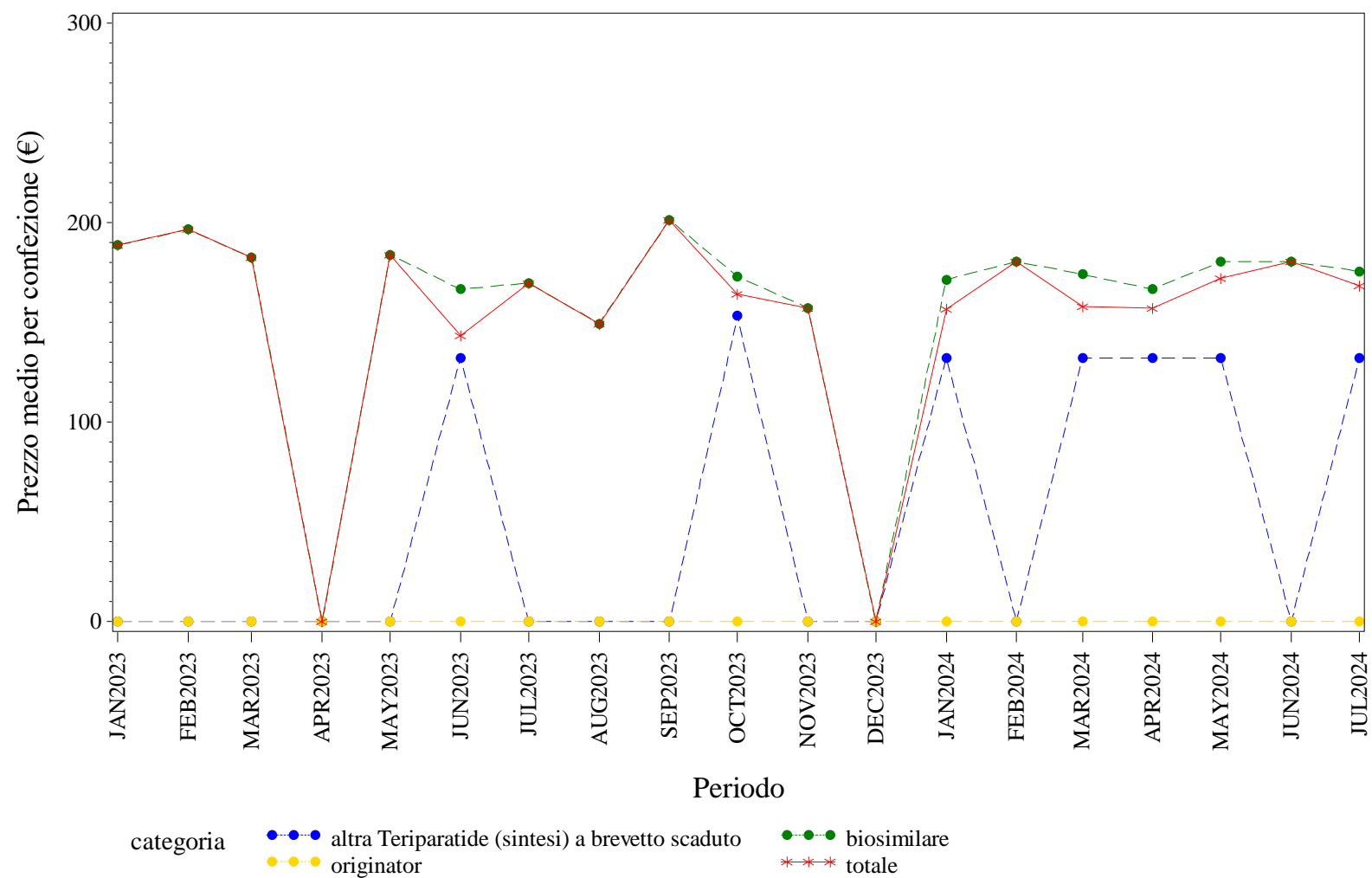

Elaborazione AIFA – Ufficio Monitoraggio della spesa farmaceutica
Dato NSIS/Tracciabilità' aggiornato lug-2024

PUGLIA. TERIPARATIDE - Andamento mensile del costo medio per DDD per la categoria terapeutica (ATC IV)
(Fonte: NSIS-Tracciabilità del farmaco)

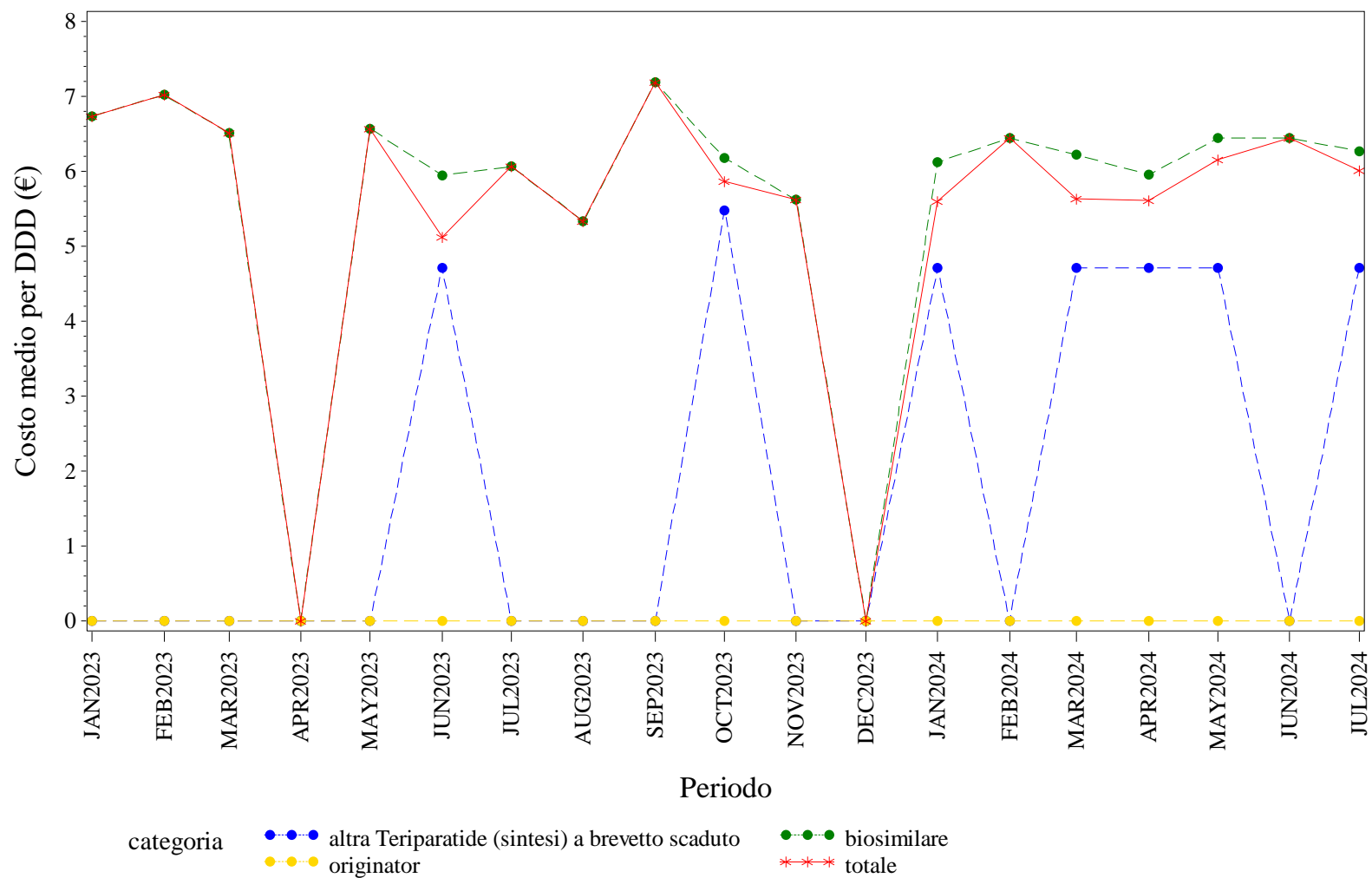

Elaborazione AIFA – Ufficio Monitoraggio della spesa farmaceutica
Dato NSIS/Tracciabilita' aggiornato lug-2024



PUGLIA. TOCILIZUMAB - Andamento mensile del prezzo medio per confezione per la categoria terapeutica (ATC IV)
(Fonte: NSIS-Tracciabilità del farmaco)

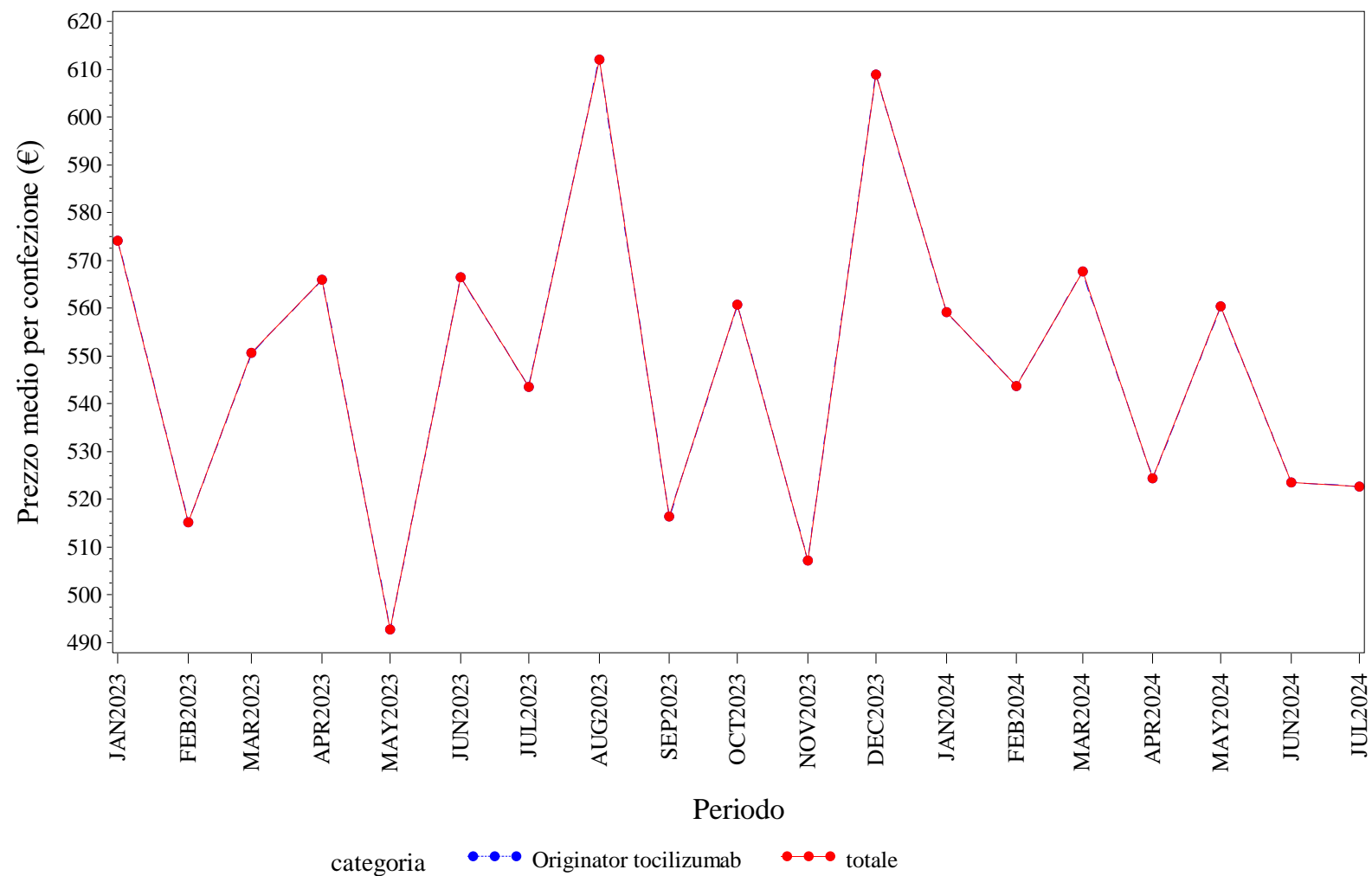

Elaborazione AIFA – Ufficio Monitoraggio della spesa farmaceutica
Dato NSIS/Tracciabilità' aggiornato lug-2024

PUGLIA. TOCILIZUMAB - Andamento mensile del costo medio per DDD per la categoria terapeutica (ATC IV)
(Fonte: NSIS-Tracciabilità del farmaco)

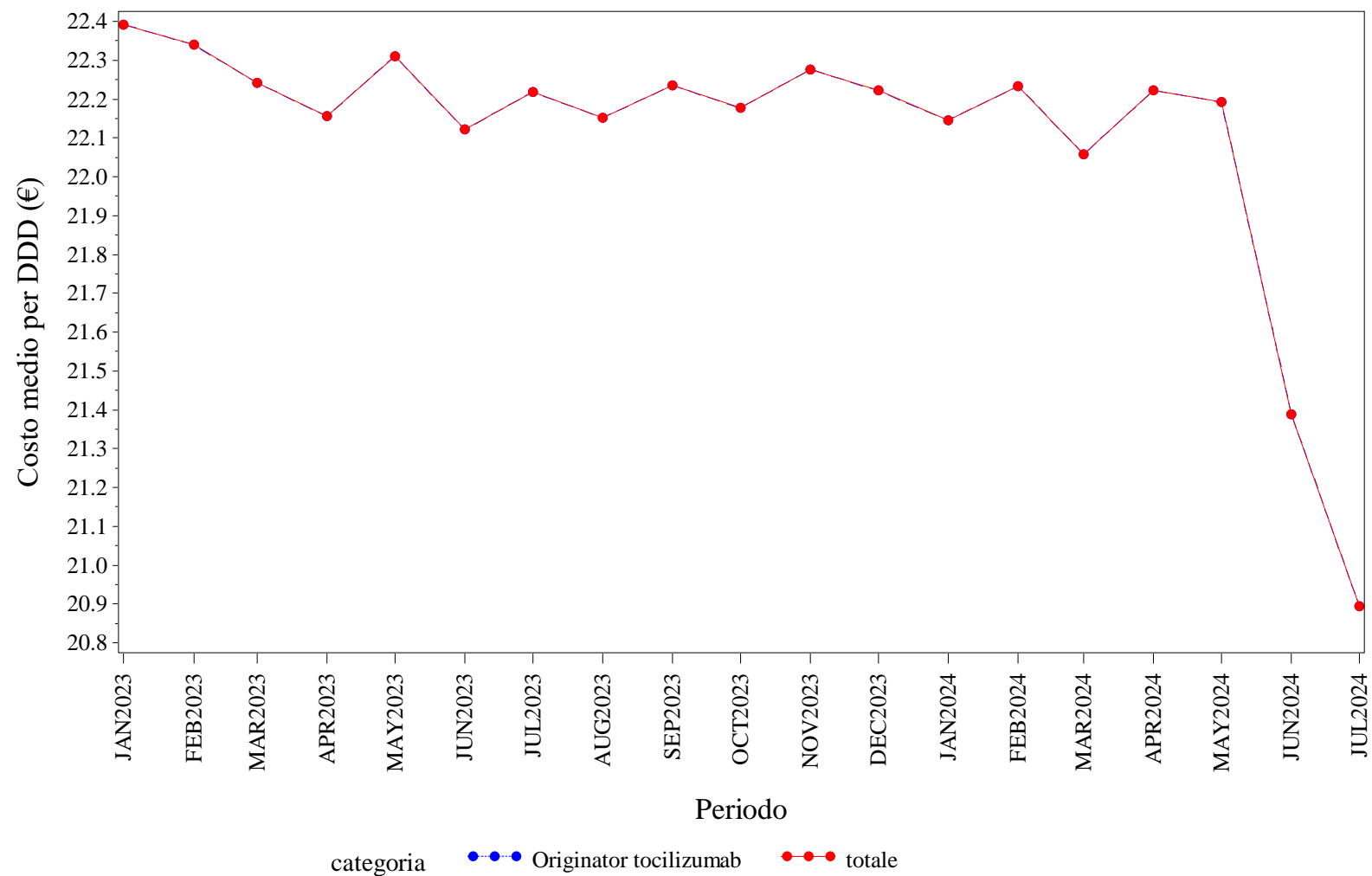

Elaborazione AIFA – Ufficio Monitoraggio della spesa farmaceutica
Dato NSIS/Tracciabilità' aggiornato lug-2024

PUGLIA. TOCILIZUMAB - Andamento mensile del costo medio per unità posologica per la categoria terapeutica (ATC IV)
(Fonte: NSIS-Tracciabilità del farmaco)

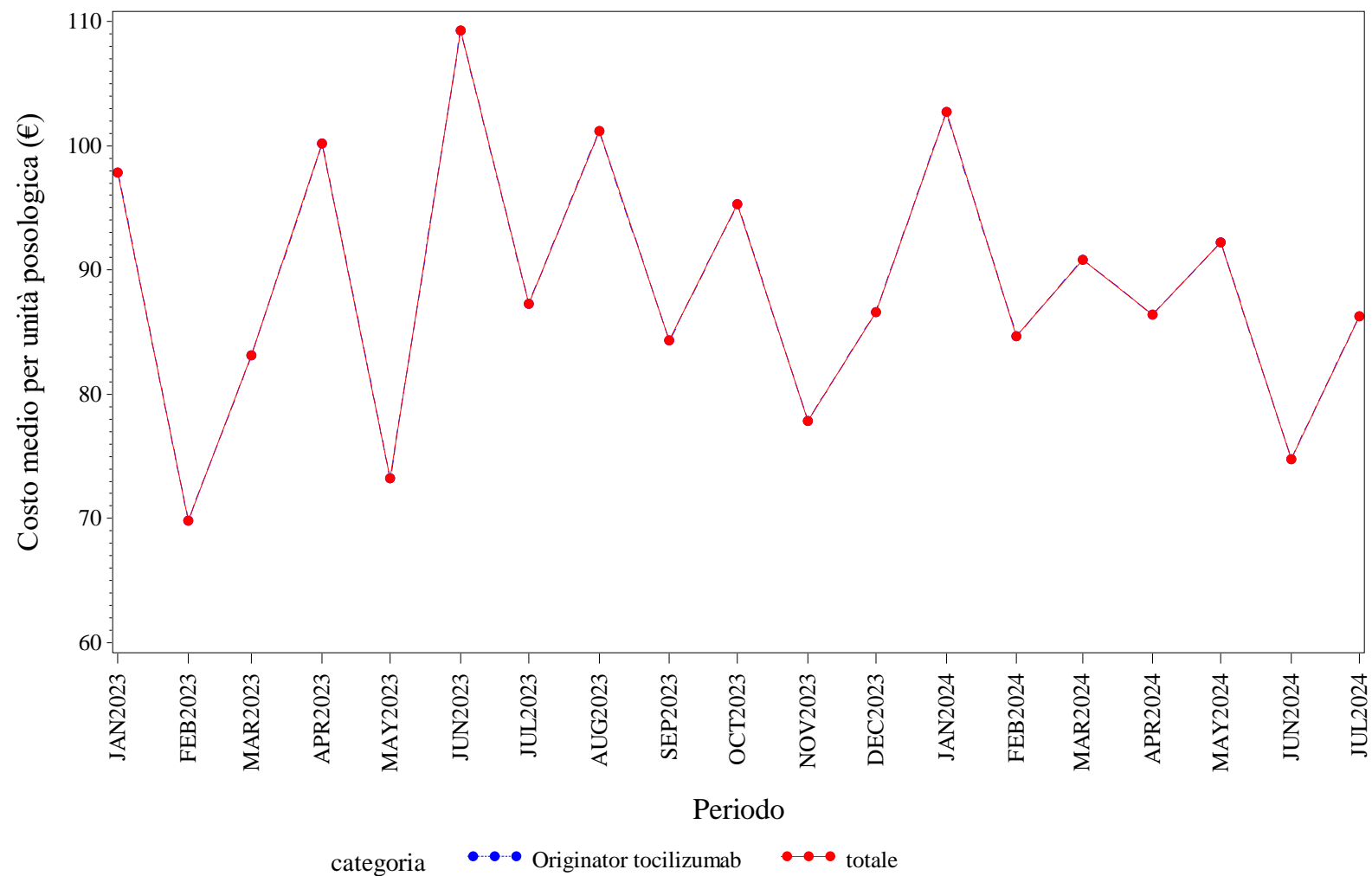

Elaborazione AIFA – Ufficio Monitoraggio della spesa farmaceutica
Dato NSIS/Tracciabilità' aggiornato lug-2024

PUGLIA. TRASTUZUMAB - Andamento mensile del prezzo medio per confezione per la categoria terapeutica (ATC IV)
(Fonte: NSIS-Tracciabilità del farmaco)

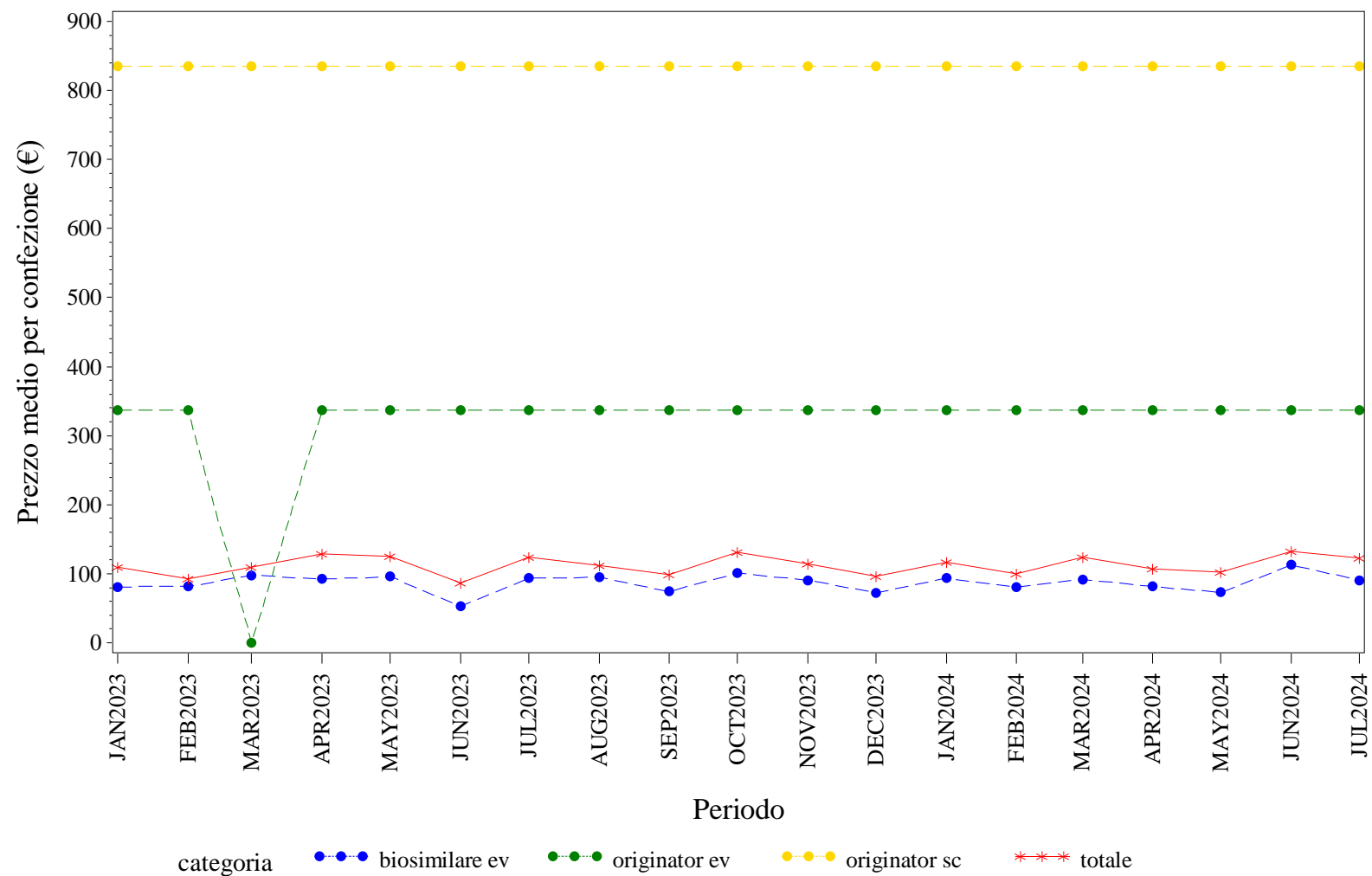

Elaborazione AIFA – Ufficio Monitoraggio della spesa farmaceutica
Dato NSIS/Tracciabilita' aggiornato lug-2024

PUGLIA. TRASTUZUMAB - Andamento mensile del costo medio per DDD per la categoria terapeutica (ATC IV)

(Fonte: NSIS-Tracciabilità del farmaco)

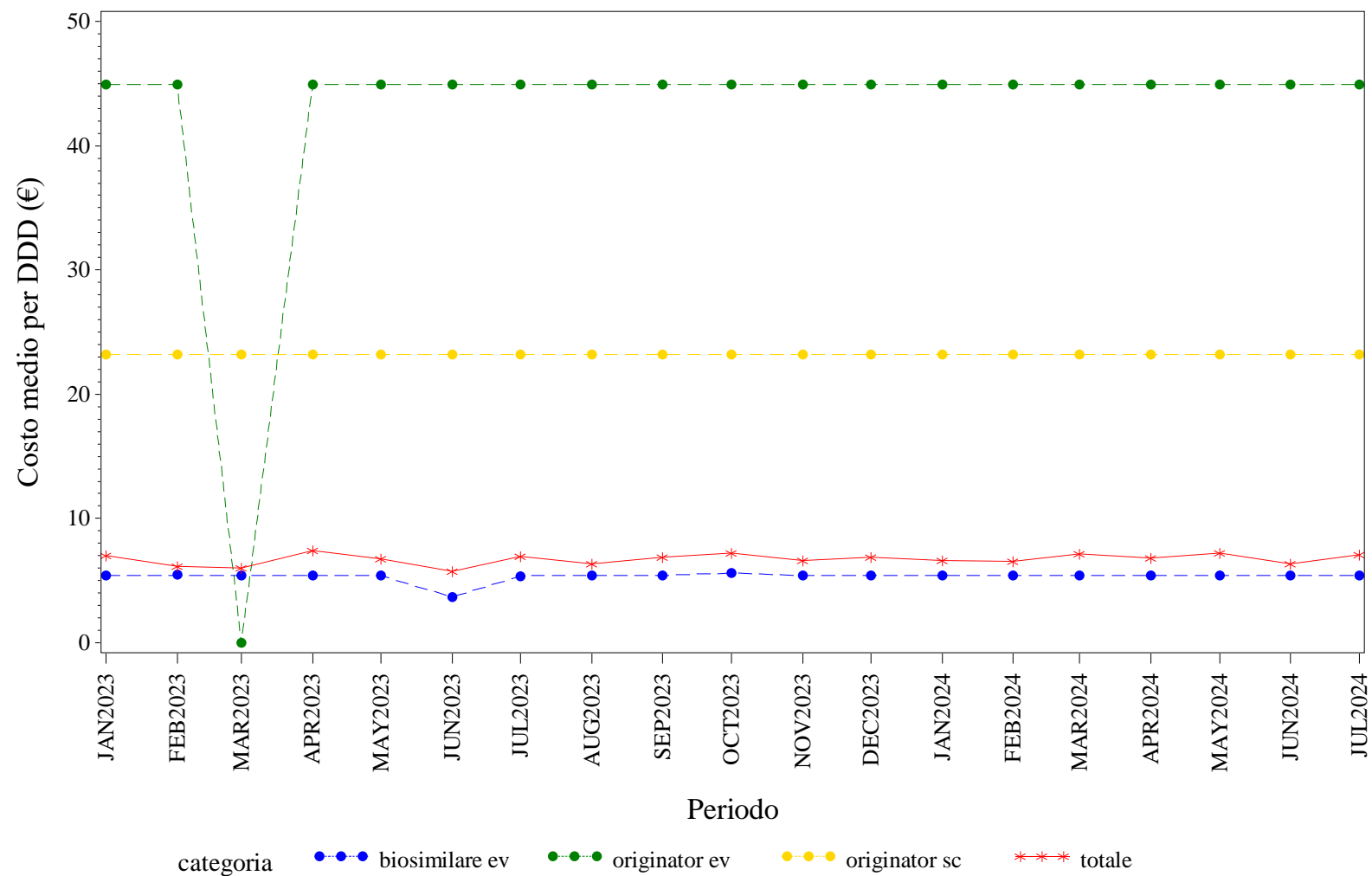

Elaborazione AIFA – Ufficio Monitoraggio della spesa farmaceutica
 Dato NSIS/Tracciabilita' aggiornato lug-2024

PUGLIA. TRASTUZUMAB - Andamento mensile del costo medio per unità posologica per la categoria terapeutica (ATC IV)
(Fonte: NSIS-Tracciabilità del farmaco)

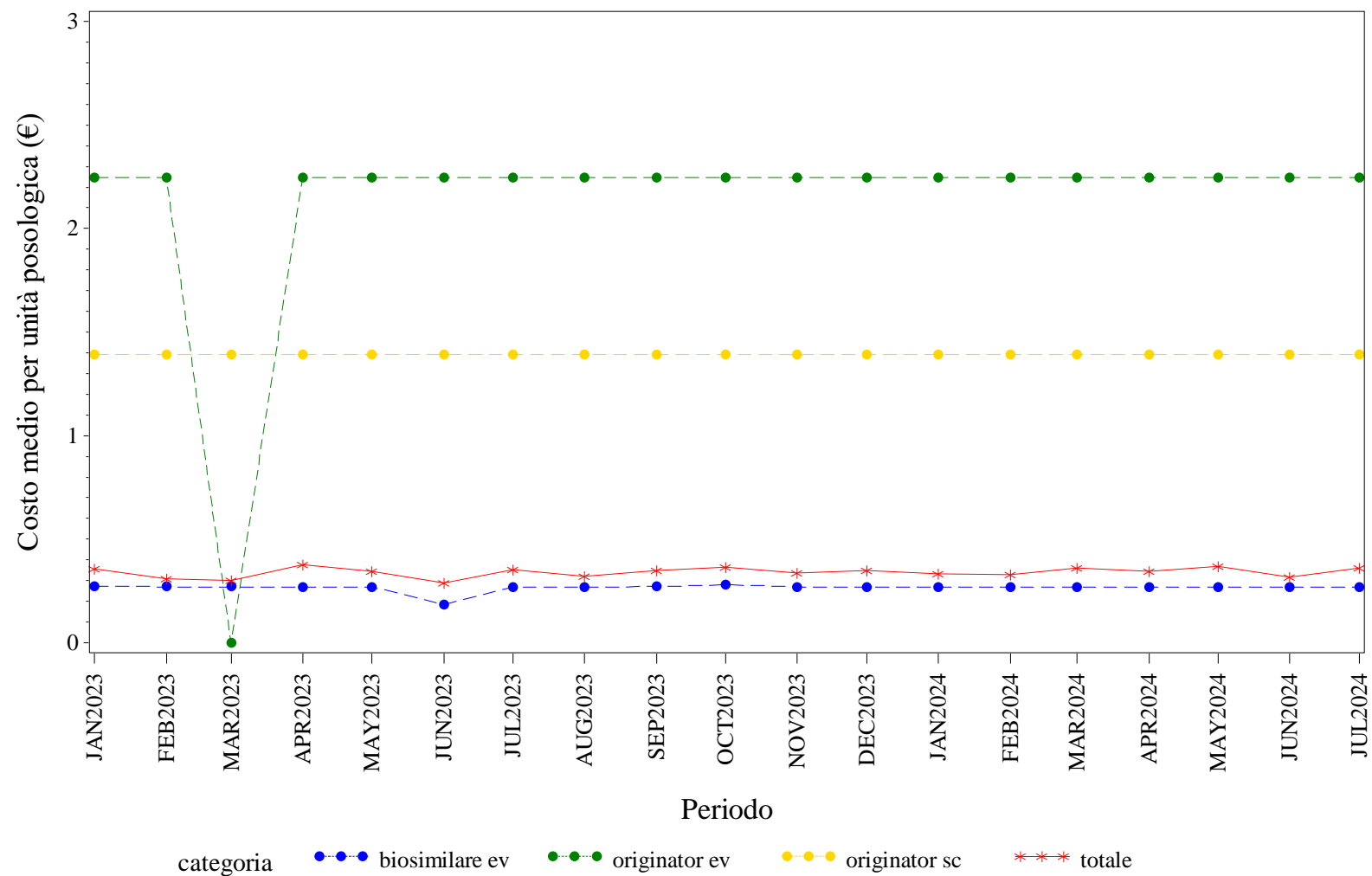

Elaborazione AIFA – Ufficio Monitoraggio della spesa farmaceutica
Dato NSIS/Tracciabilità' aggiornato lug-2024



SARDEGNA. Trend mensile del prezzo medio per confezione, DDD, unità posologica per la categoria terapeutica (ATC IV)

SARDEGNA. ANTI TNF-ALFA - Andamento mensile del prezzo medio per confezione per la categoria terapeutica (ATC IV)
(Fonte: NSIS-Tracciabilità del farmaco)

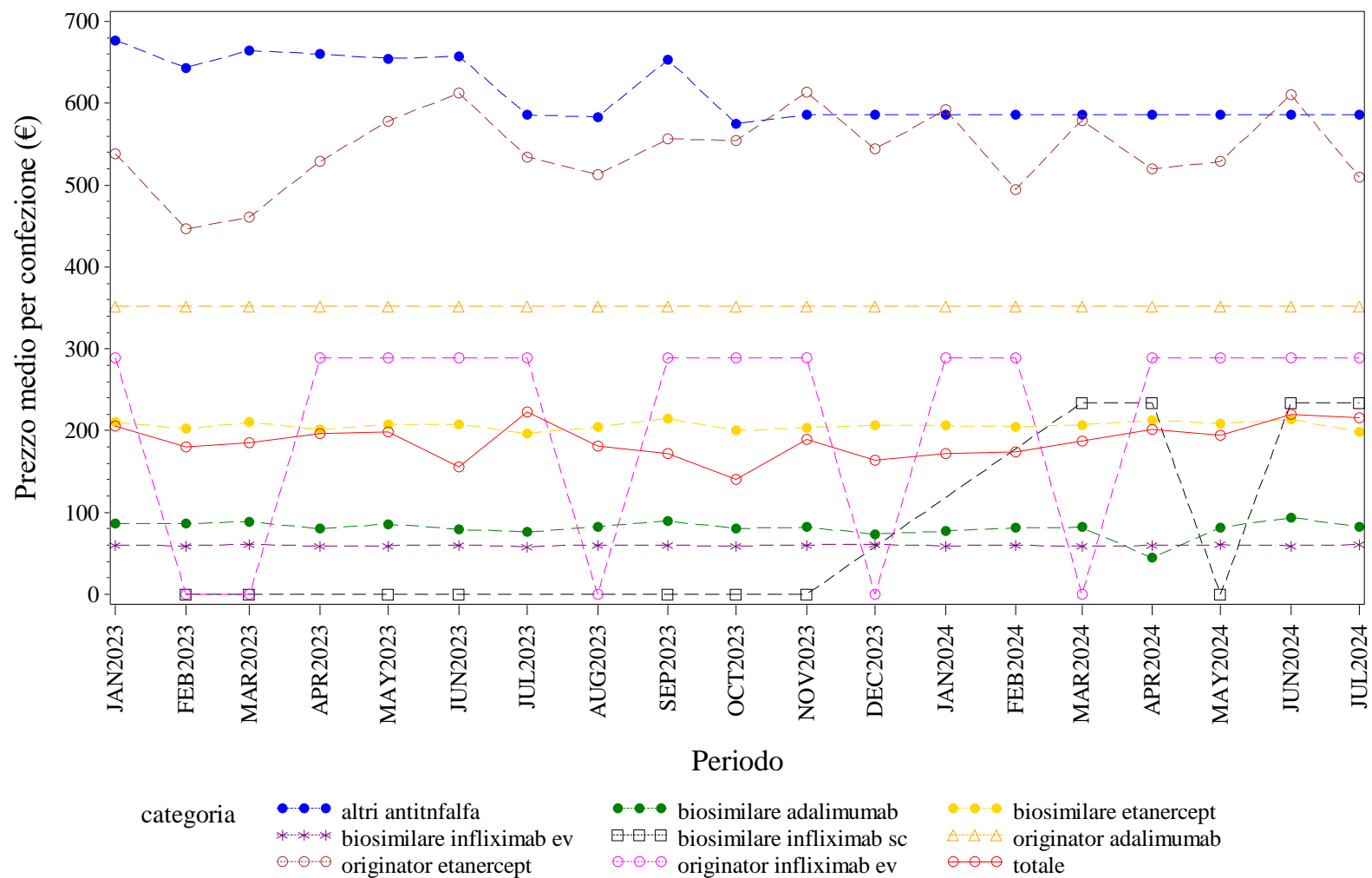

Elaborazione AIFA – Ufficio Monitoraggio della spesa farmaceutica
Dato NSIS/Tracciabilita' aggiornato lug-2024

SARDEGNA. ANTI TNF-ALFA - Andamento mensile del costo medio per DDD per la categoria terapeutica (ATC IV)
(Fonte: NSIS-Tracciabilità del farmaco)

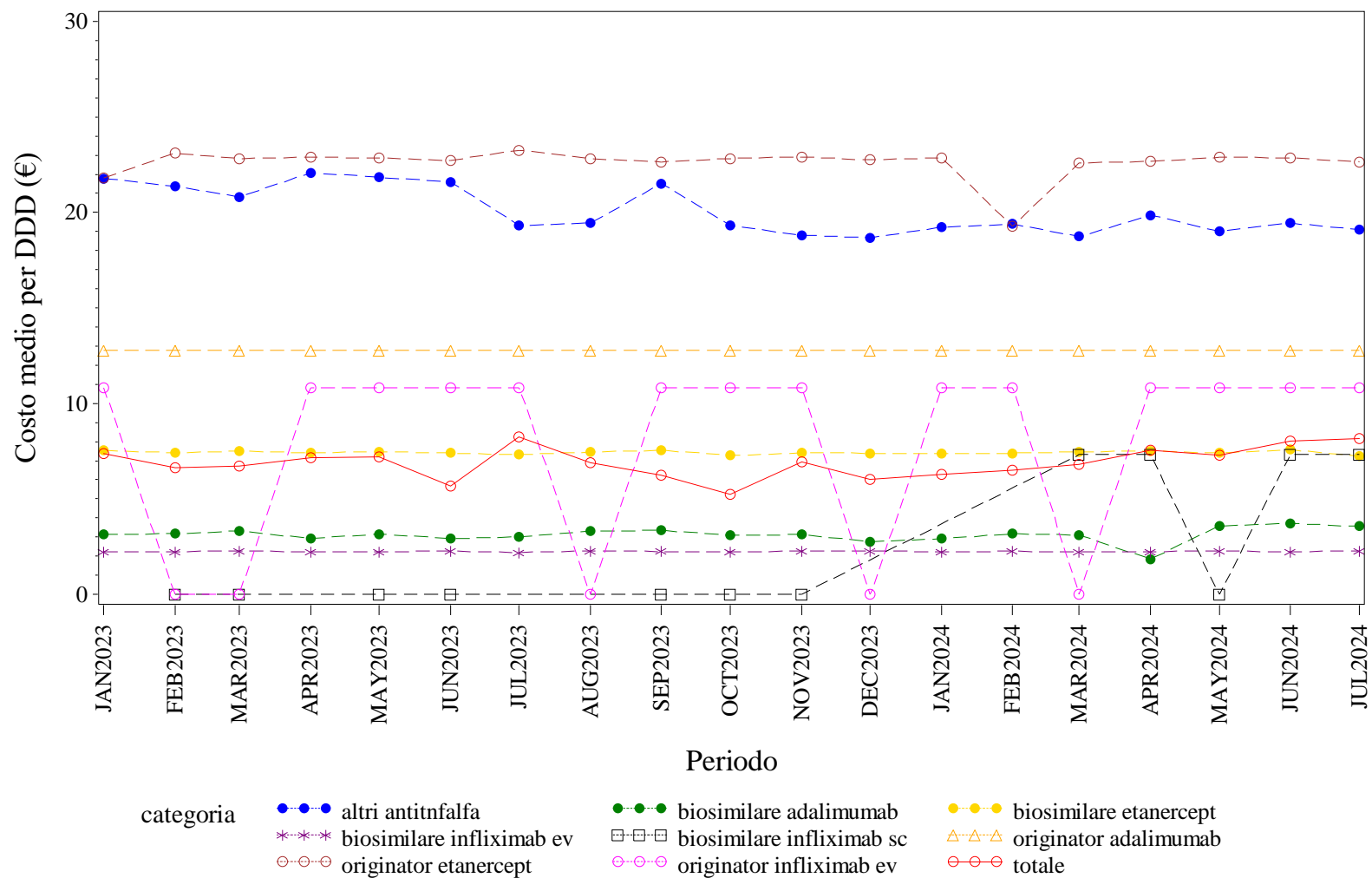

Elaborazione AIFA – Ufficio Monitoraggio della spesa farmaceutica
Dato NSIS/Tracciabilità' aggiornato lug-2024

SARDEGNA. ANTI TNF-ALFA - Andamento mensile del costo medio per unità posologica per la categoria terapeutica (ATC IV)
(Fonte: NSIS-Tracciabilità del farmaco)

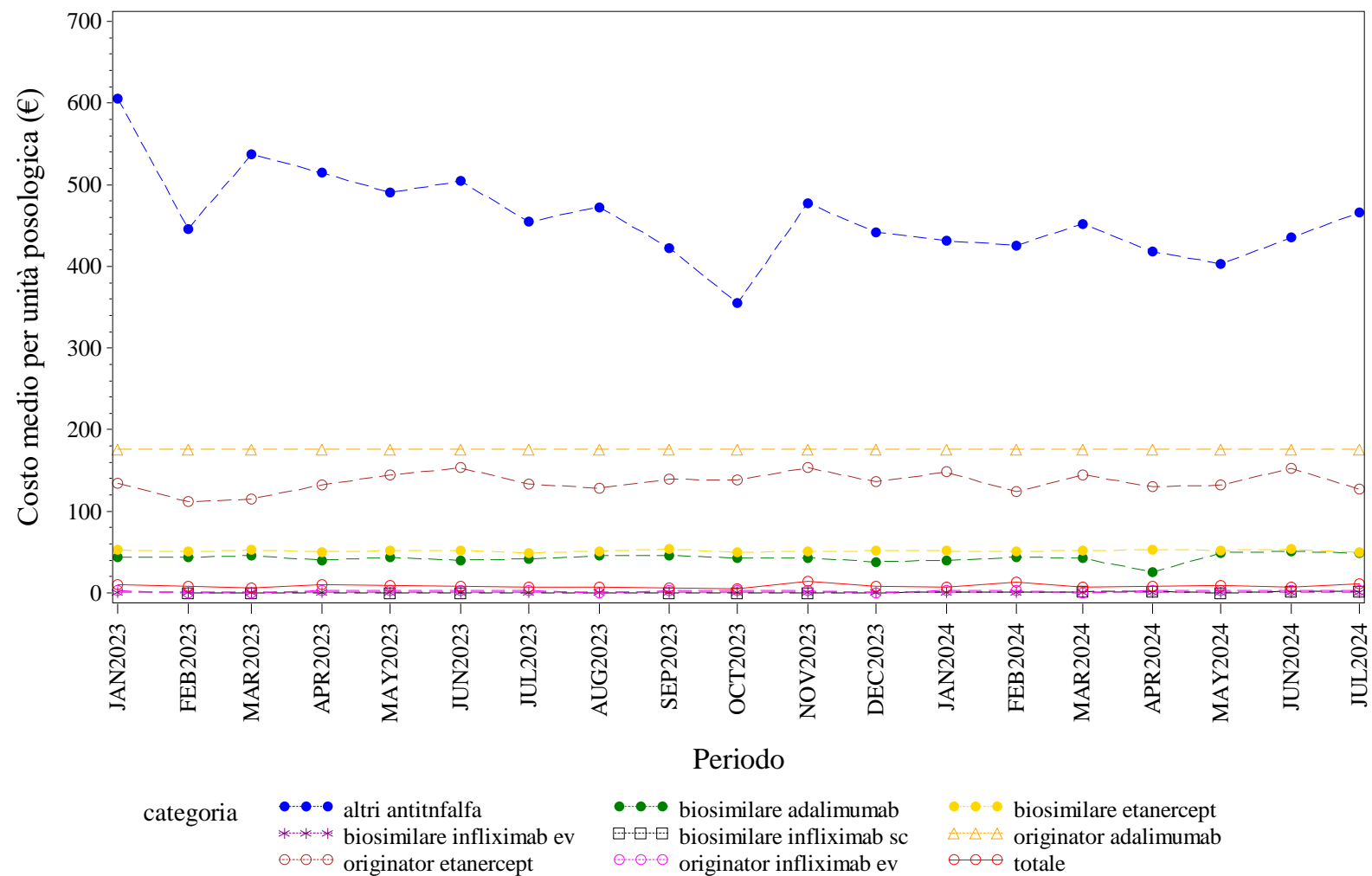

Elaborazione AIFA – Ufficio Monitoraggio della spesa farmaceutica
Dato NSIS/Tracciabilità aggiornato lug-2024

SARDEGNA. BEVACIZUMAB - Andamento mensile del prezzo medio per confezione per la categoria terapeutica (ATC IV)
(Fonte: NSIS-Tracciabilità del farmaco)

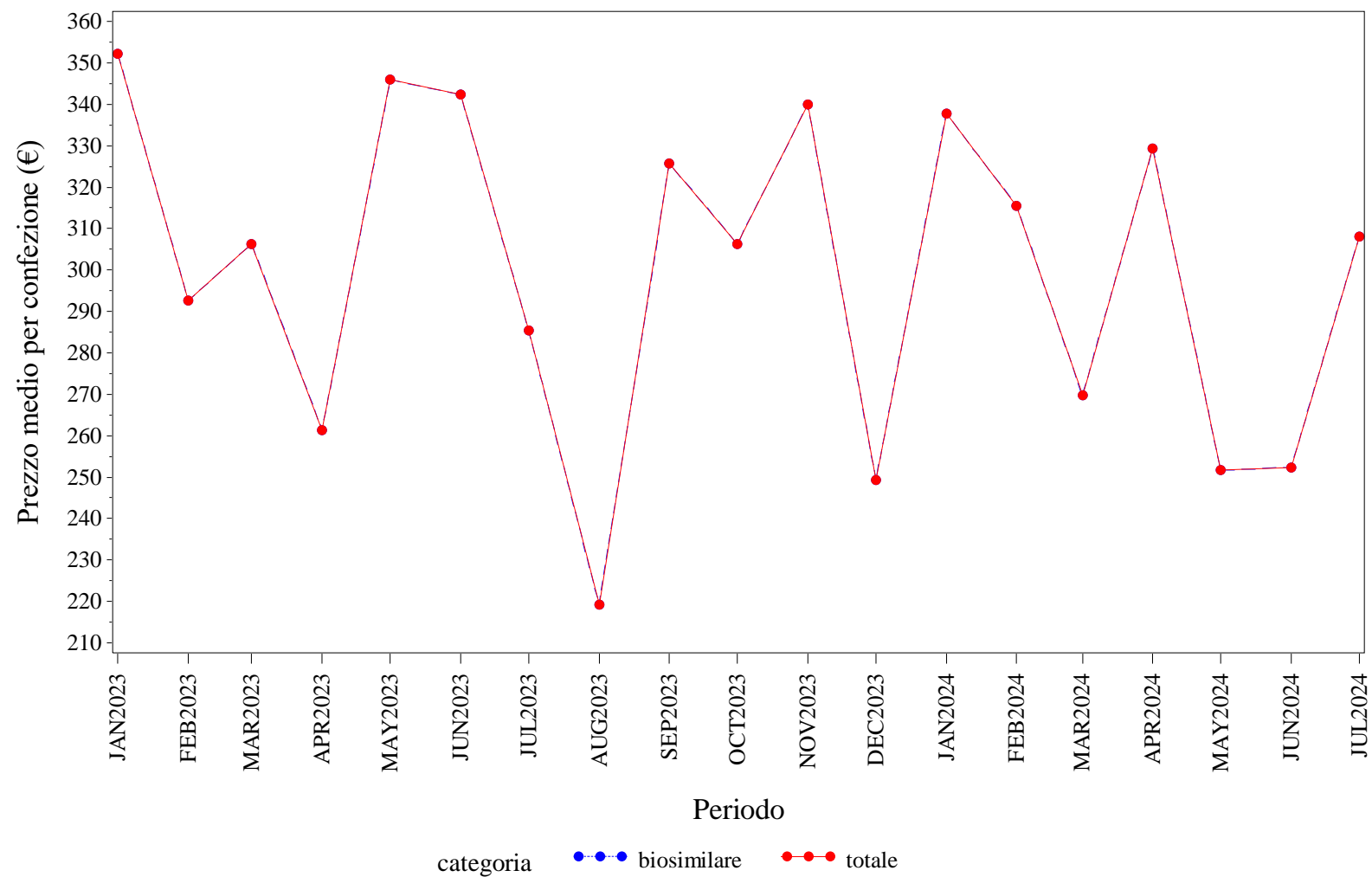

Elaborazione AIFA – Ufficio Monitoraggio della spesa farmaceutica
Dato NSIS/Tracciabilità' aggiornato lug-2024

SARDEGNA. BEVACIZUMAB - Andamento mensile del costo medio per DDD per la categoria terapeutica (ATC IV)

(Fonte: NSIS-Tracciabilità del farmaco)

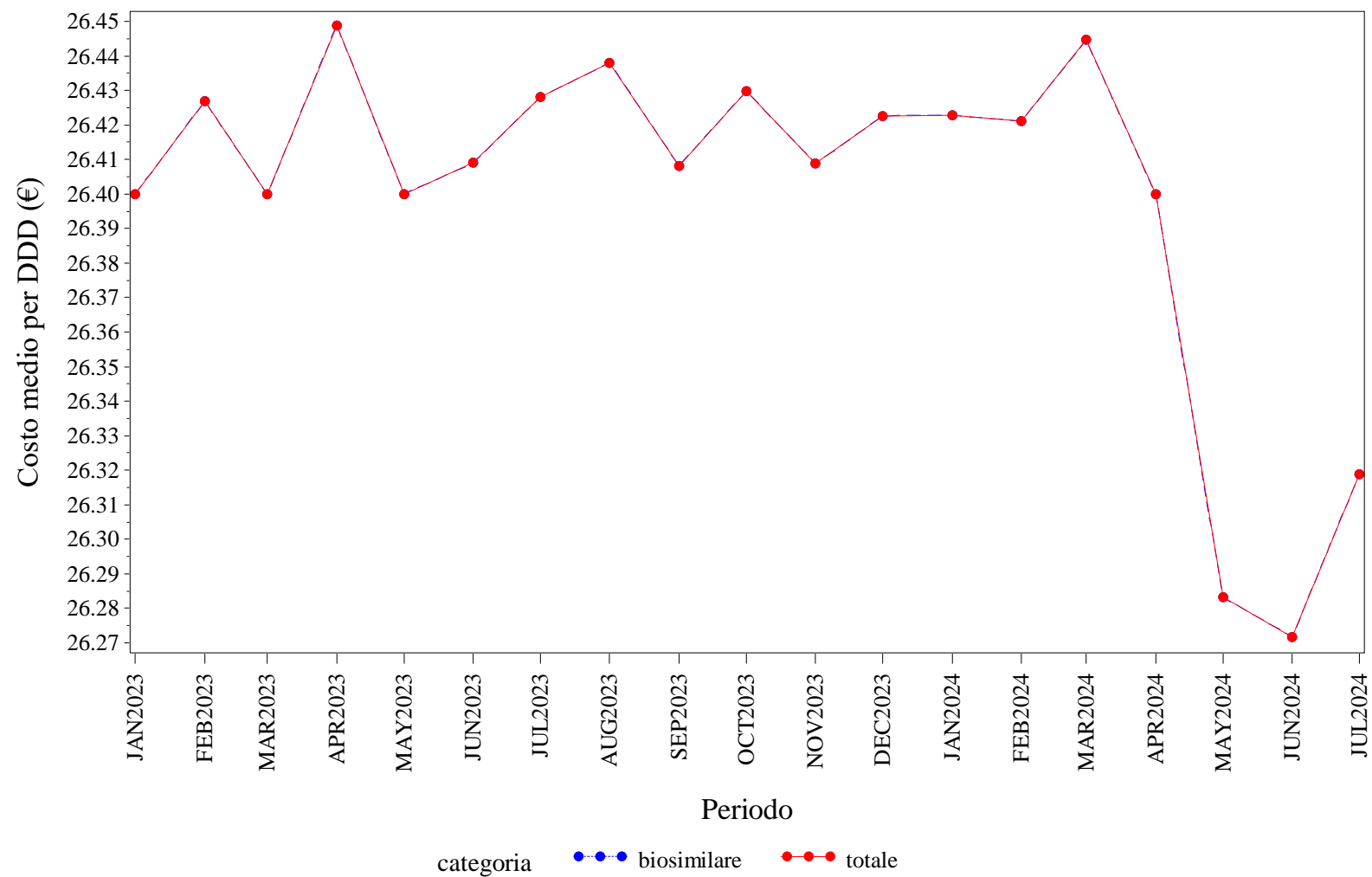

Elaborazione AIFA – Ufficio Monitoraggio della spesa farmaceutica
 Dato NSIS/Tracciabilita' aggiornato lug-2024

SARDEGNA. BEVACIZUMAB - Andamento mensile del costo medio per unità posologica per la categoria terapeutica (ATC IV)

(Fonte: NSIS-Tracciabilità del farmaco)

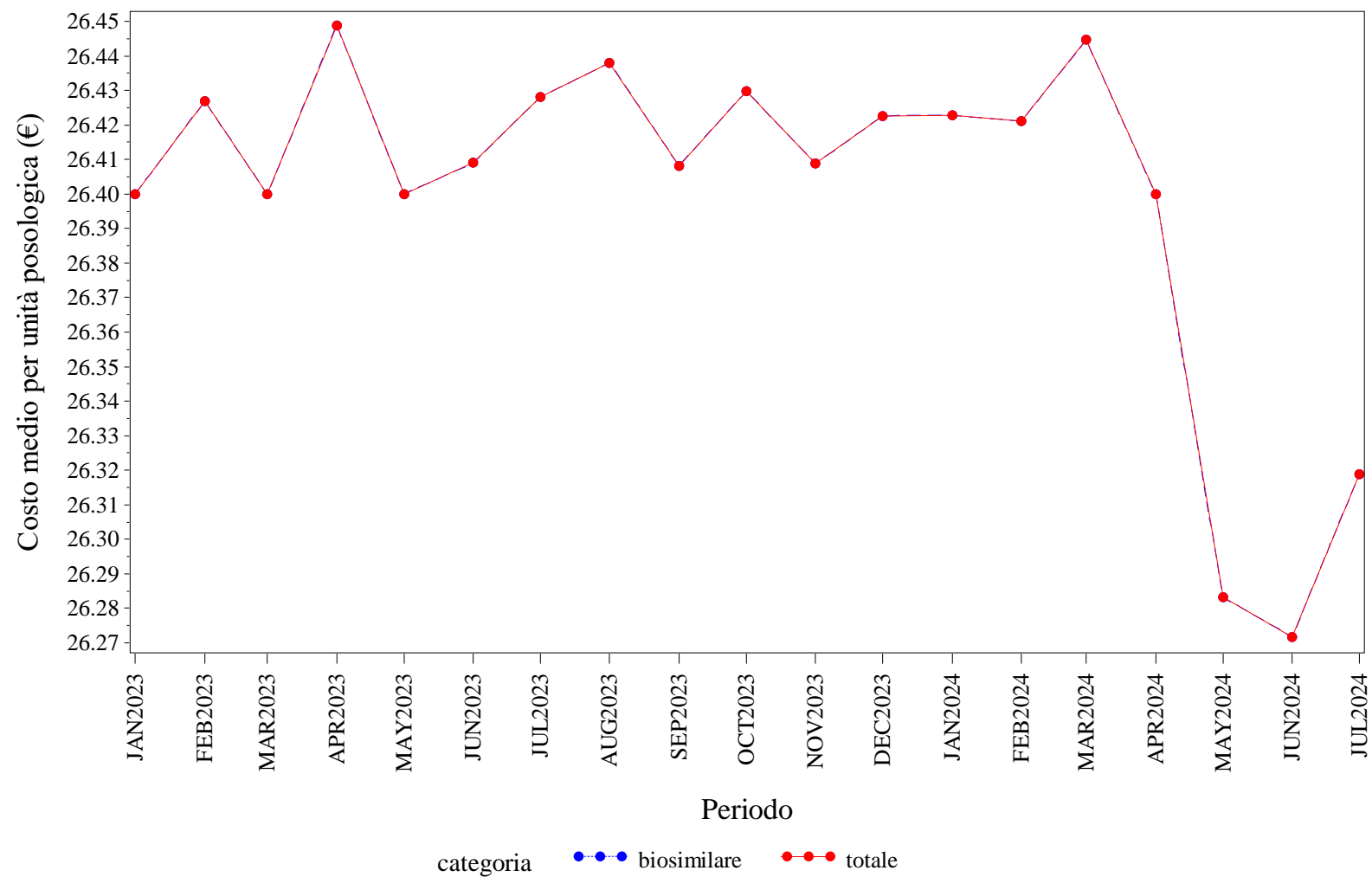

Elaborazione AIFA – Ufficio Monitoraggio della spesa farmaceutica
 Dato NSIS/Tracciabilità' aggiornato lug-2024

SARDEGNA. ECULIZUMAB - Andamento mensile del prezzo medio per confezione per la categoria terapeutica (ATC IV)

(Fonte: NSIS-Tracciabilità del farmaco)

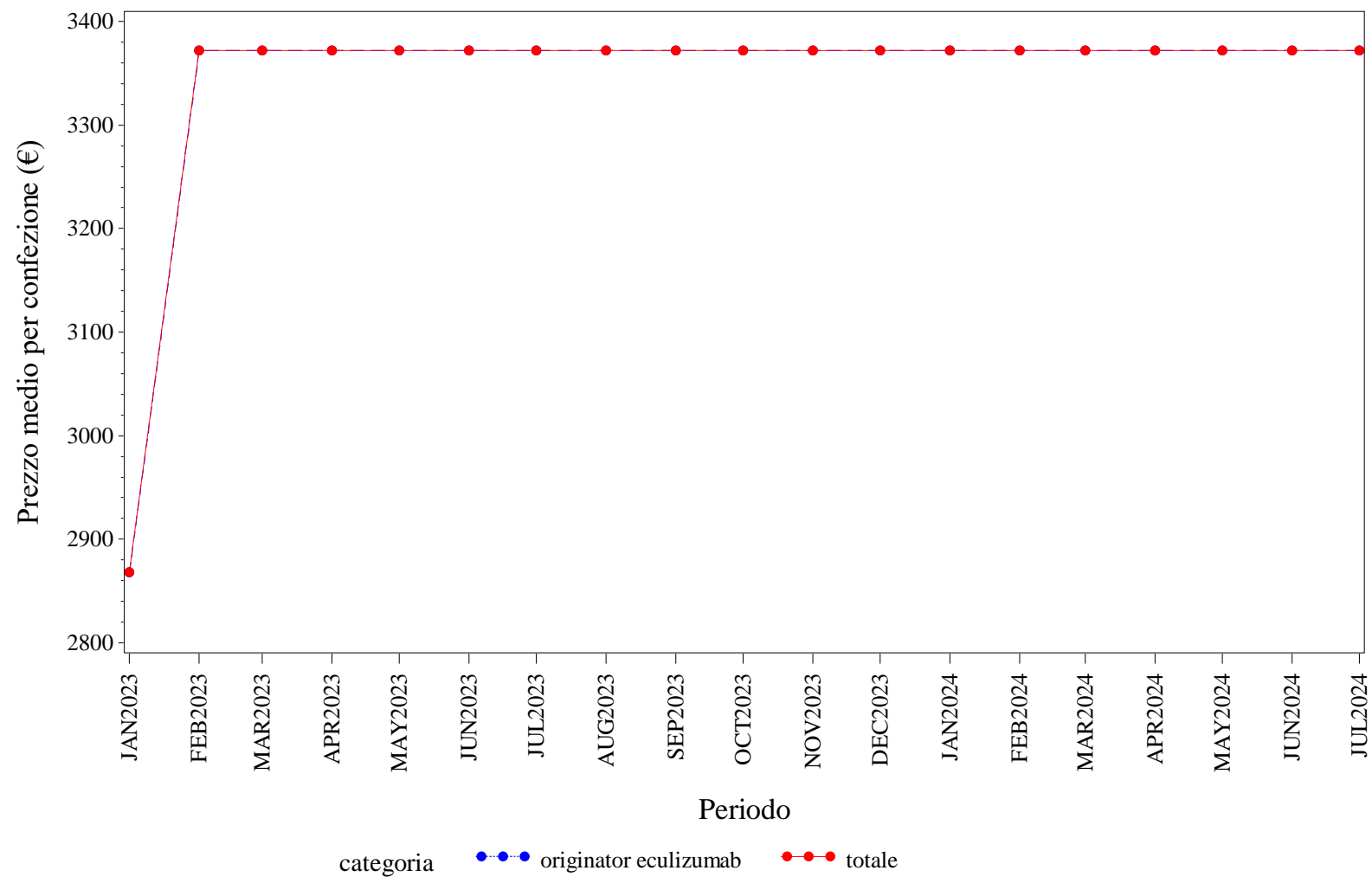

Elaborazione AIFA – Ufficio Monitoraggio della spesa farmaceutica
 Dato NSIS/Tracciabilita' aggiornato lug-2024

SARDEGNA. ECULIZUMAB - Andamento mensile del costo medio per DDD per la categoria terapeutica (ATC IV)
(Fonte: NSIS-Tracciabilità del farmaco)

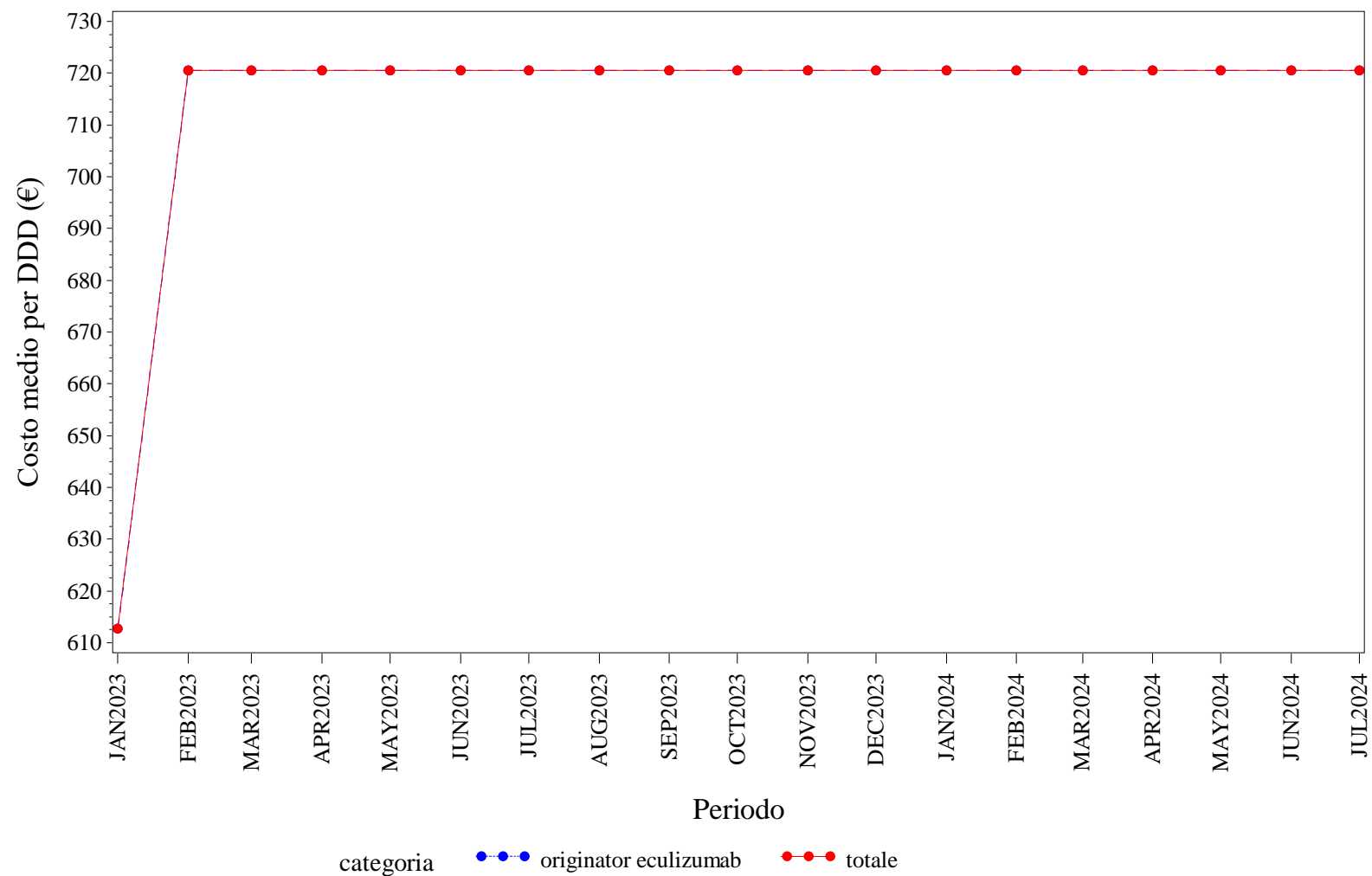

Elaborazione AIFA – Ufficio Monitoraggio della spesa farmaceutica
Dato NSIS/Tracciabilità' aggiornato lug-2024

SARDEGNA. ECULIZUMAB - Andamento mensile del costo medio per unità posologica per la categoria terapeutica (ATC IV)
(Fonte: NSIS-Tracciabilità del farmaco)

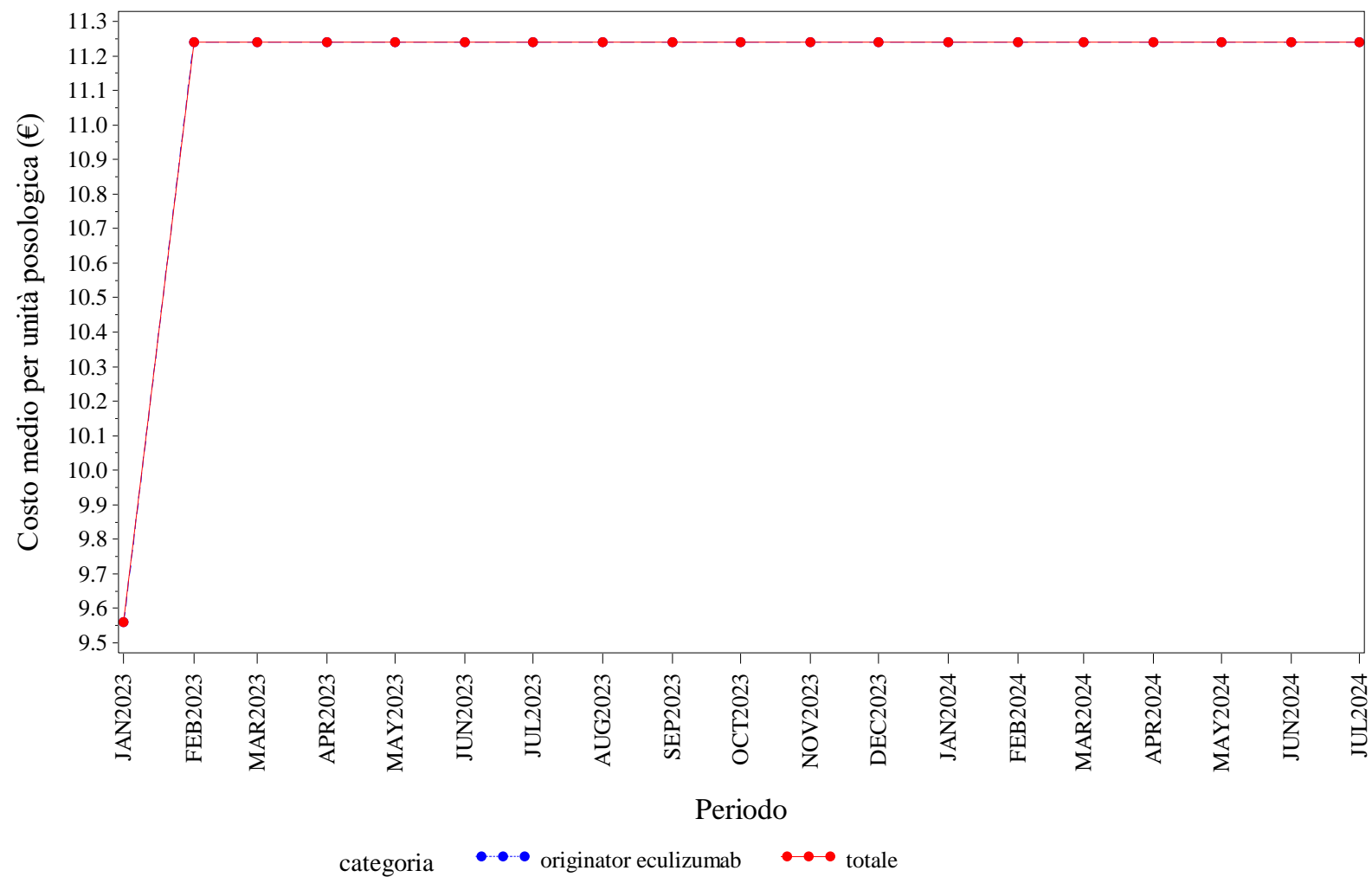

Elaborazione AIFA – Ufficio Monitoraggio della spesa farmaceutica
Dato NSIS/Tracciabilita' aggiornato lug-2024

SARDEGNA. EPARINE A BASSO PESO MOLECOLARE - Andamento mensile del prezzo medio per confezione per la categoria terapeutica (ATC IV)
(Fonte: NSIS-Tracciabilità del farmaco)

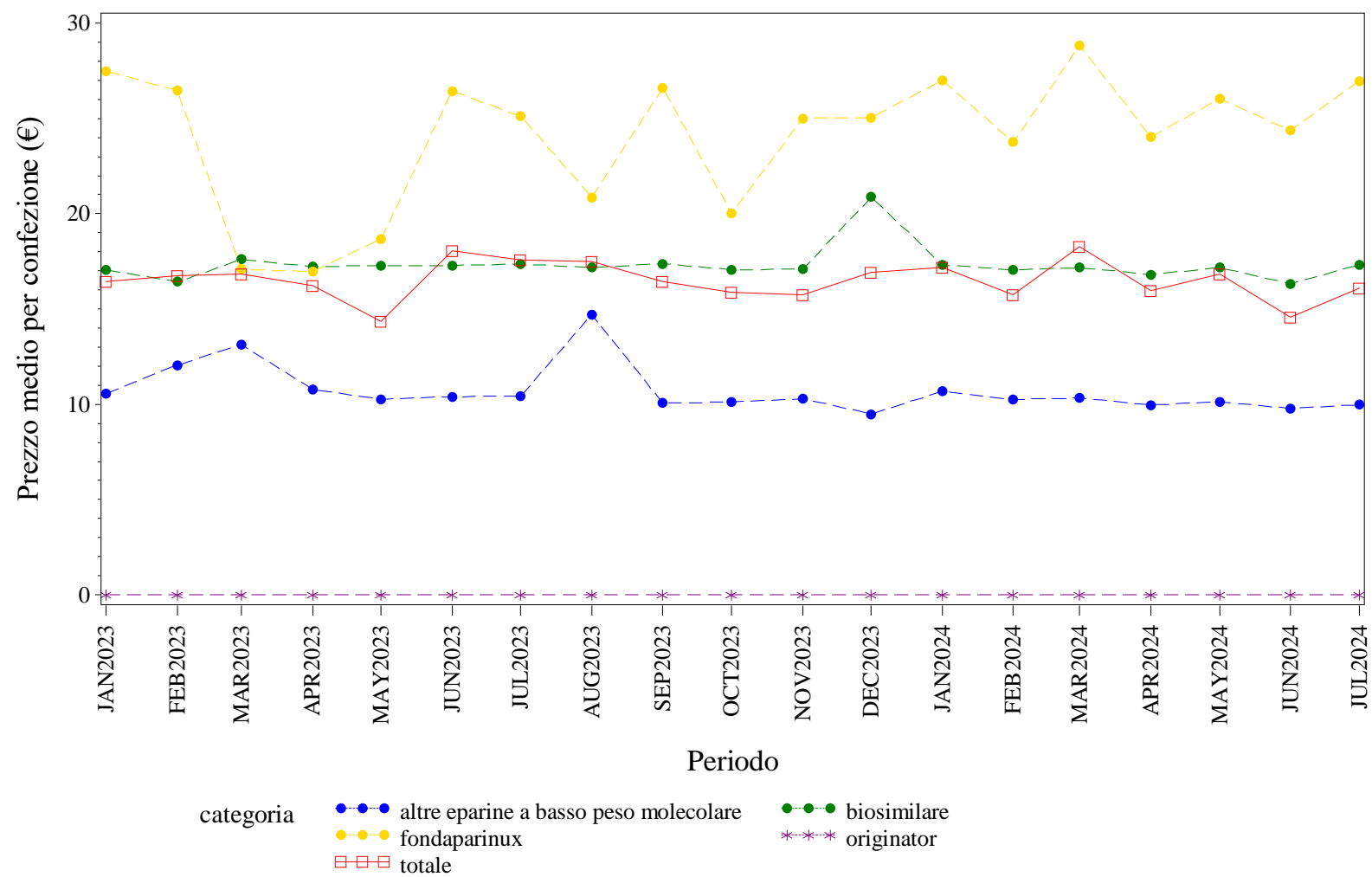

Elaborazione AIFA – Ufficio Monitoraggio della spesa farmaceutica
Dato NSIS/Tracciabilità' aggiornato lug-2024

SARDEGNA. EPARINE A BASSO PESO MOLECOLARE - Andamento mensile del costo medio per DDD per la categoria terapeutica (ATC IV)
(Fonte: NSIS-Tracciabilità del farmaco)

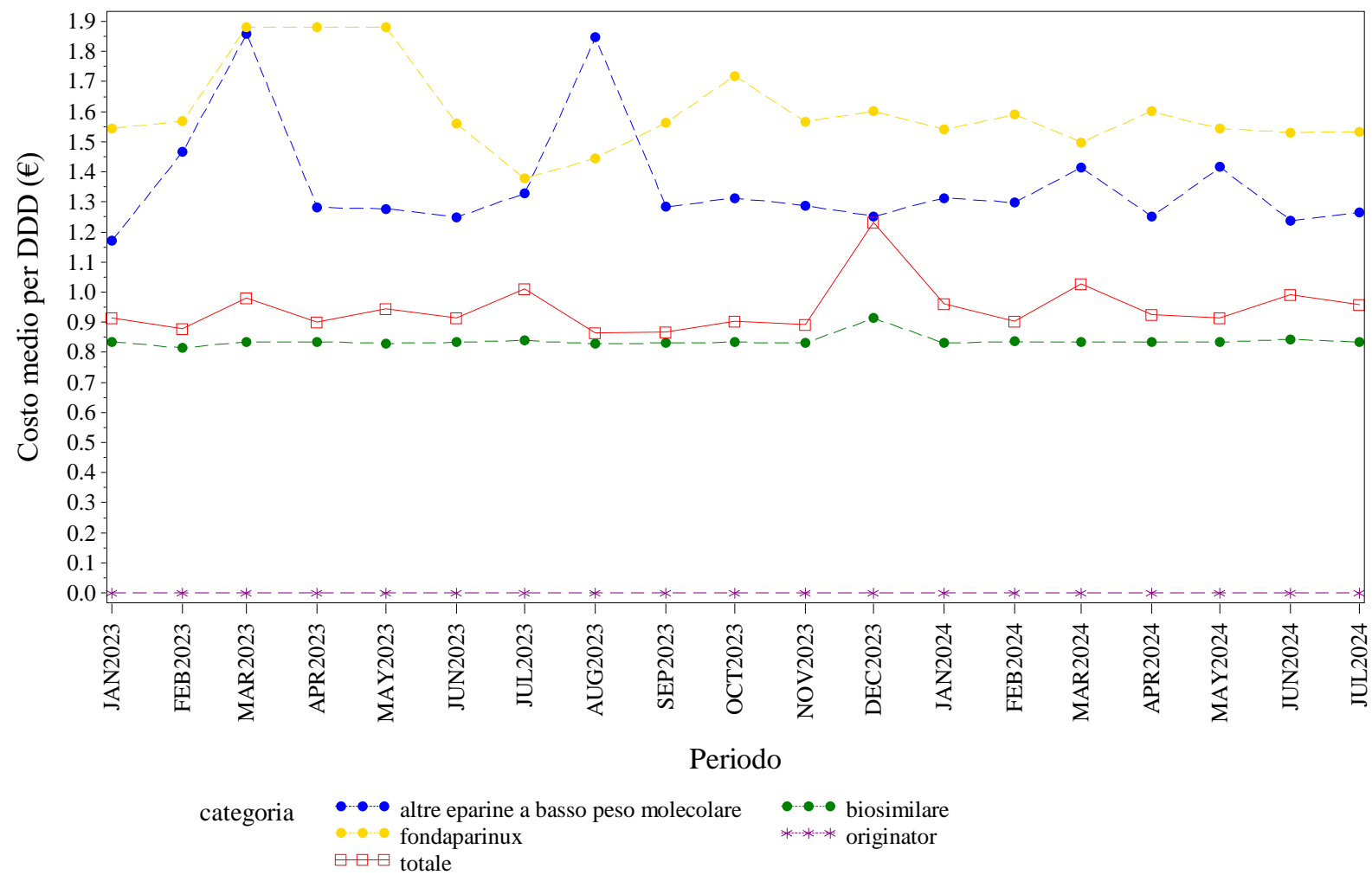

Elaborazione AIFA – Ufficio Monitoraggio della spesa farmaceutica
Dato NSIS/Tracciabilità' aggiornato lug-2024

SARDEGNA. EPARINE A BASSO PESO MOLECOLARE - Andamento mensile del costo medio per unità posologica per la categoria terapeutica (ATC IV)
(Fonte: NSIS-Tracciabilità del farmaco)

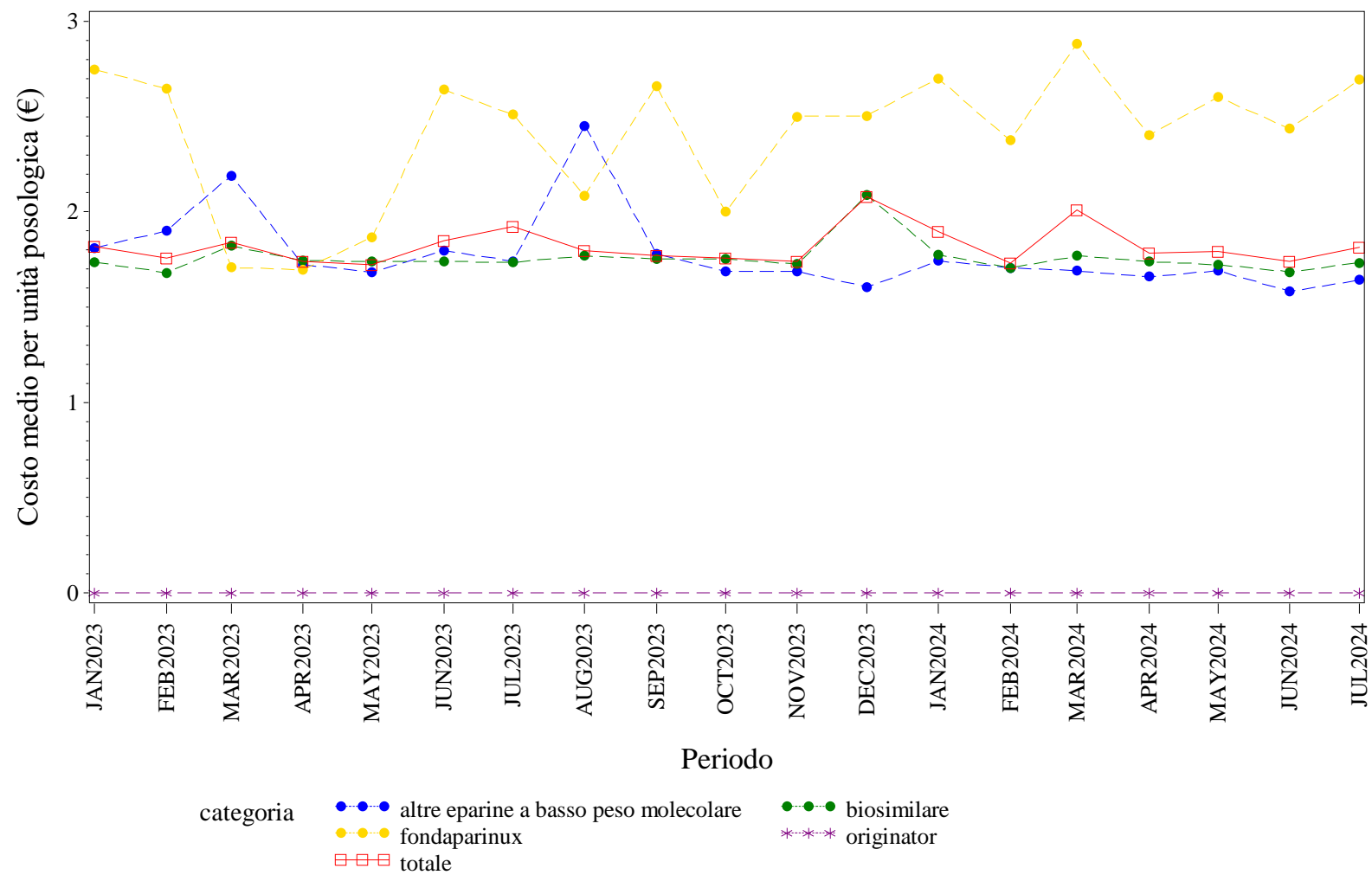

Elaborazione AIFA – Ufficio Monitoraggio della spesa farmaceutica
Dato NSIS/Tracciabilita' aggiornato lug-2024

SARDEGNA. EPOETINE - Andamento mensile del prezzo medio per confezione per la categoria terapeutica (ATC IV)
(Fonte: NSIS-Tracciabilità del farmaco)

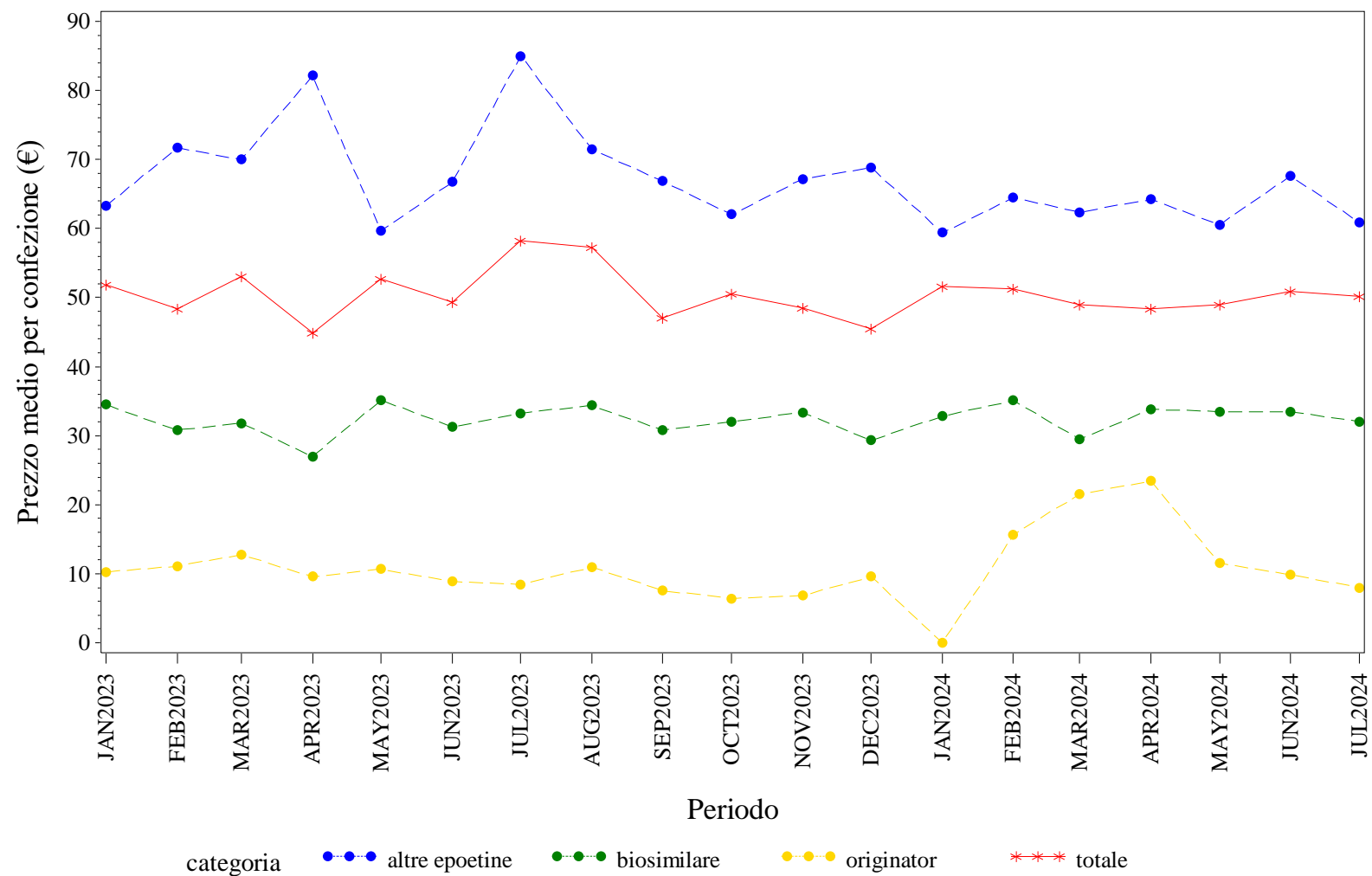

Elaborazione AIFA – Ufficio Monitoraggio della spesa farmaceutica
Dato NSIS/Tracciabilita' aggiornato lug-2024

SARDEGNA. EPOETINE - Andamento mensile del costo medio per DDD per la categoria terapeutica (ATC IV)
(Fonte: NSIS-Tracciabilità del farmaco)

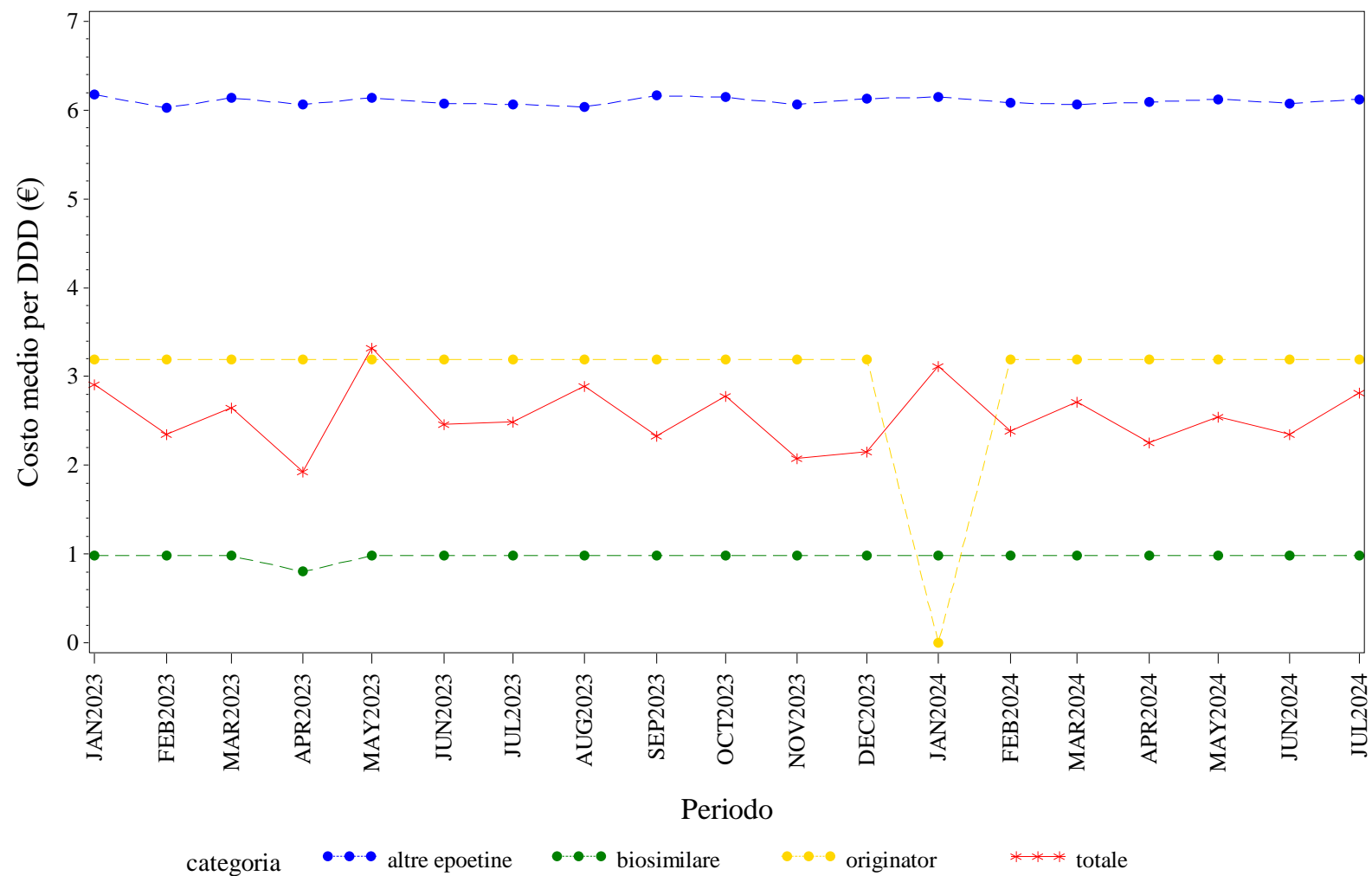

Elaborazione AIFA – Ufficio Monitoraggio della spesa farmaceutica
Dato NSIS/Tracciabilita' aggiornato lug-2024

SARDEGNA. EPOETINE - Andamento mensile del costo medio per unità posologica per la categoria terapeutica (ATC IV)
(Fonte: NSIS-Tracciabilità del farmaco)

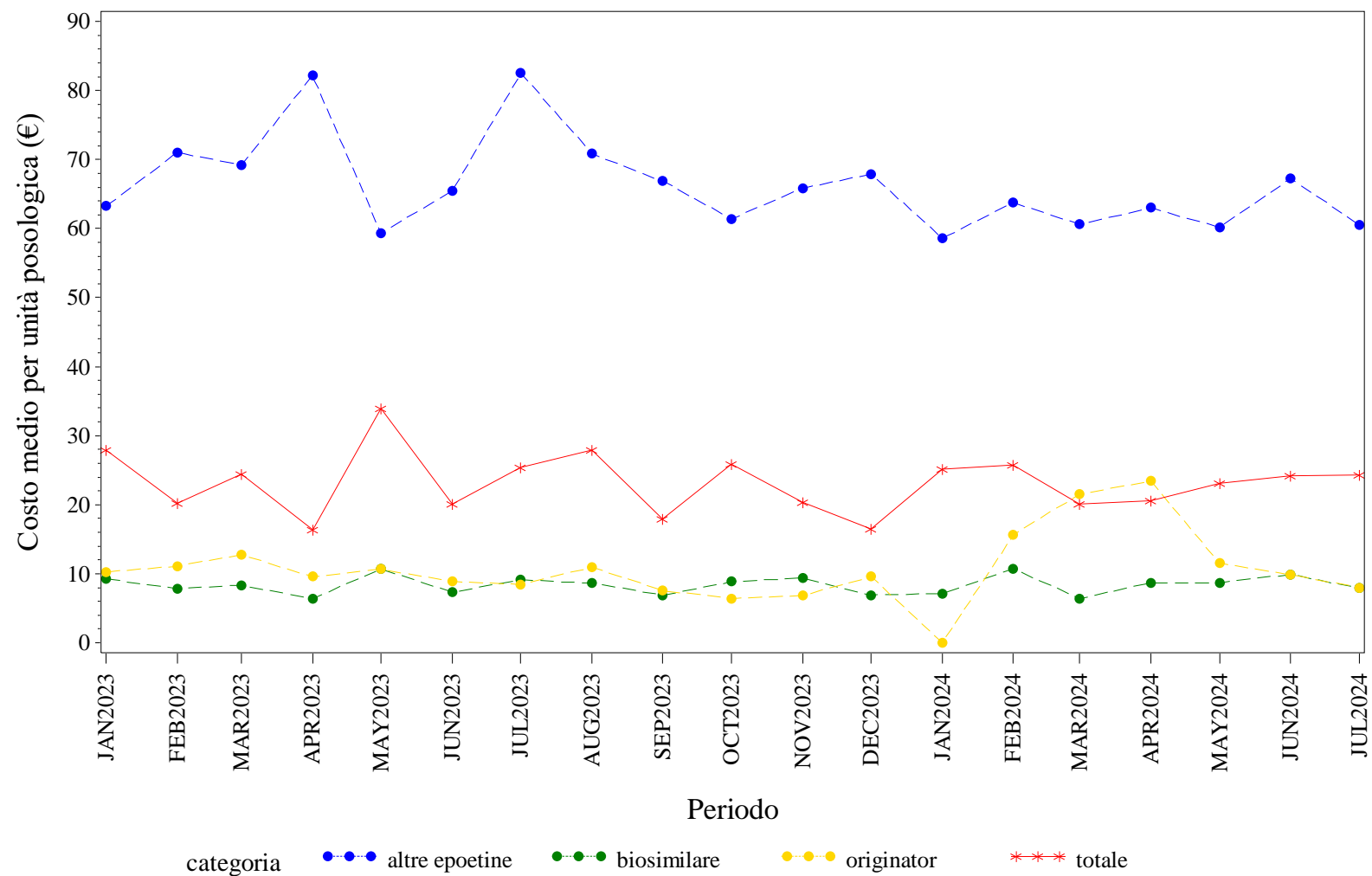

Elaborazione AIFA – Ufficio Monitoraggio della spesa farmaceutica
Dato NSIS/Tracciabilita' aggiornato lug-2024

SARDEGNA. FATTORI DELLA CRESCITA - Andamento mensile del prezzo medio per confezione per la categoria terapeutica (ATC IV)
(Fonte: NSIS-Tracciabilità del farmaco)

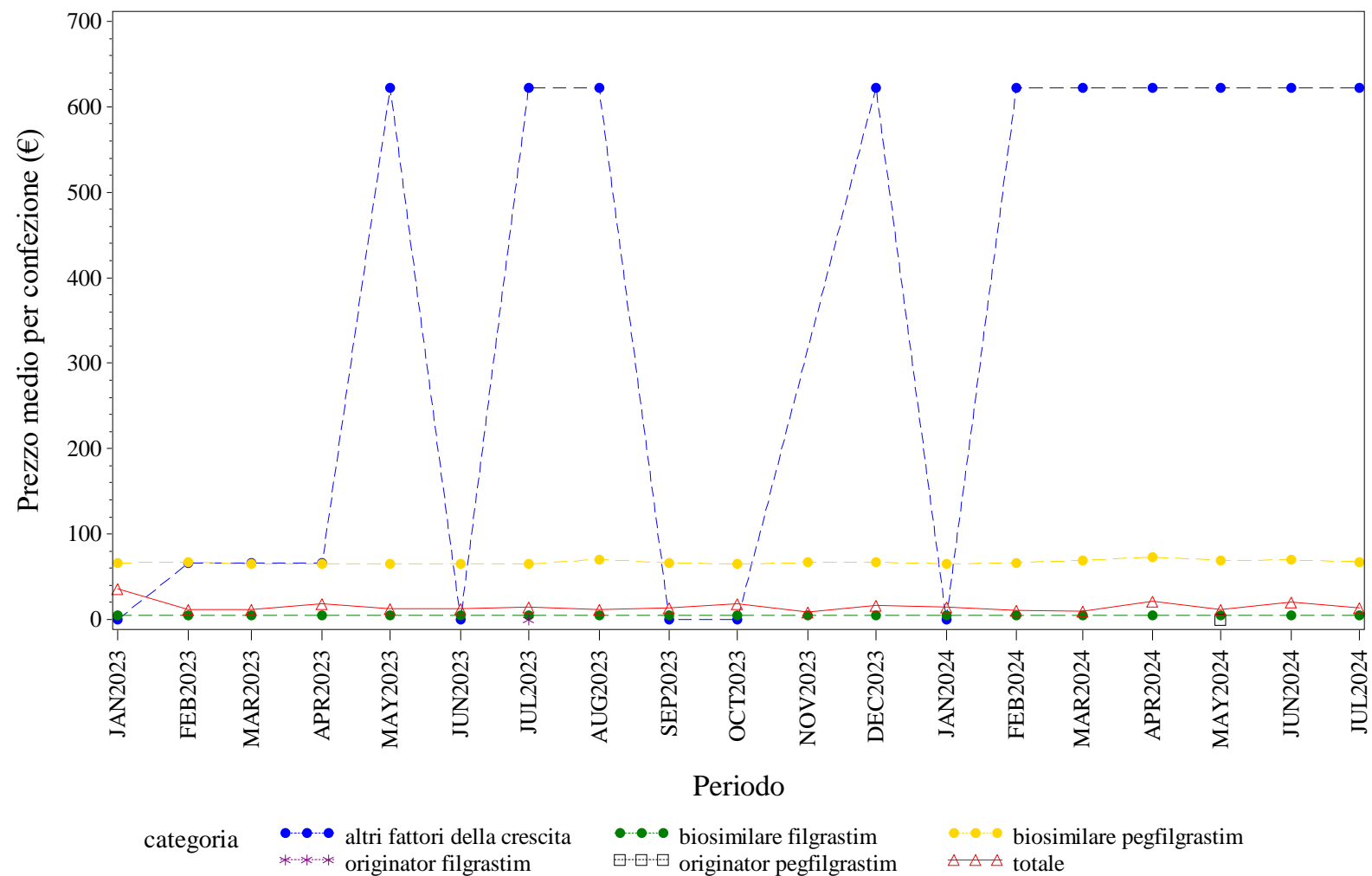

Elaborazione AIFA – Ufficio Monitoraggio della spesa farmaceutica
Dato NSIS/Tracciabilità' aggiornato lug-2024

SARDEGNA. FATTORI DELLA CRESCITA - Andamento mensile del costo medio per DDD per la categoria terapeutica (ATC IV)
(Fonte: NSIS-Tracciabilità del farmaco)

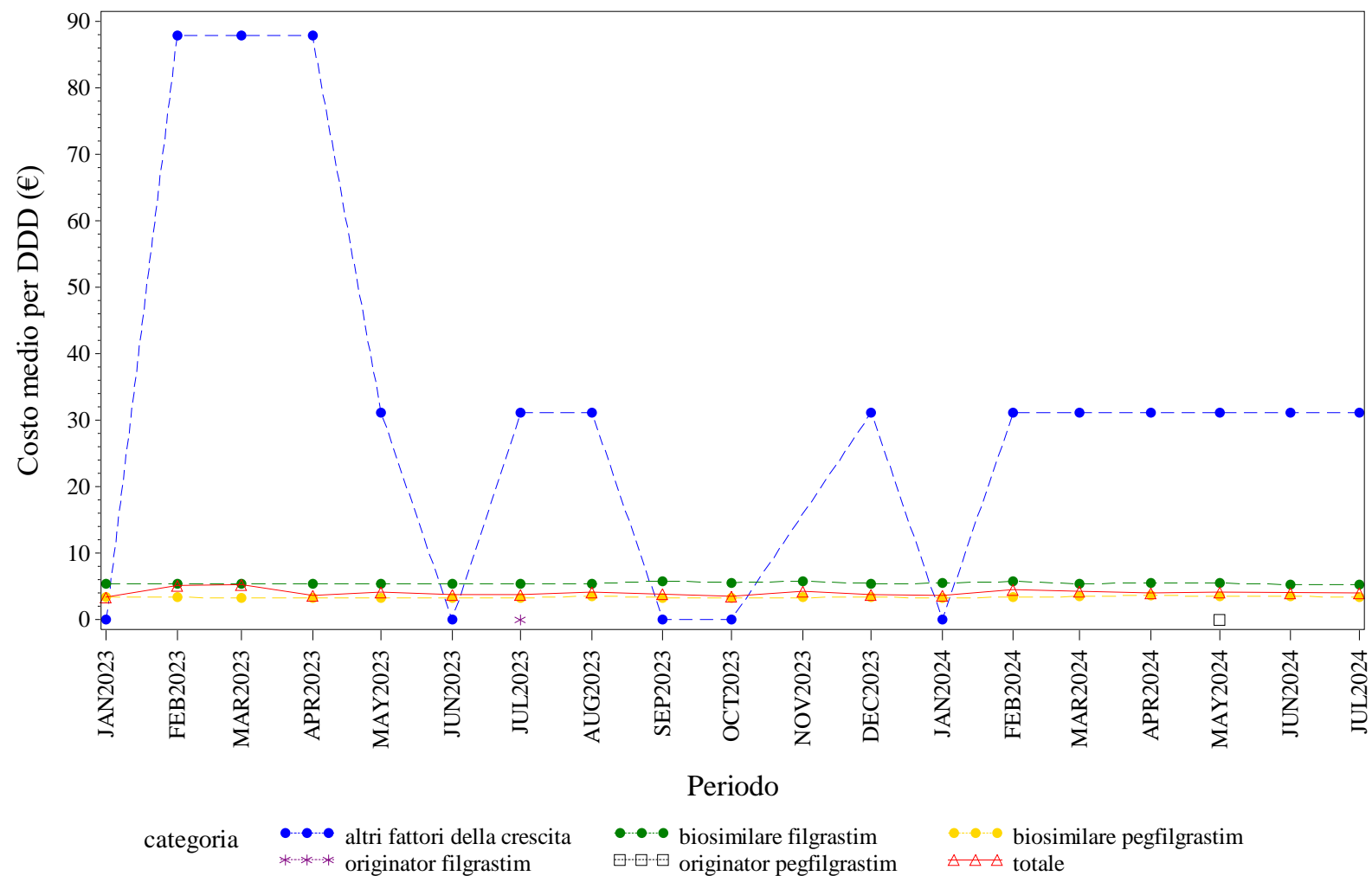

Elaborazione AIFA – Ufficio Monitoraggio della spesa farmaceutica
Dato NSIS/Tracciabilità' aggiornato lug-2024

SARDEGNA. FATTORI DELLA CRESCITA - Andamento mensile del costo medio per unità posologica per la categoria terapeutica (ATC IV)
(Fonte: NSIS-Tracciabilità del farmaco)

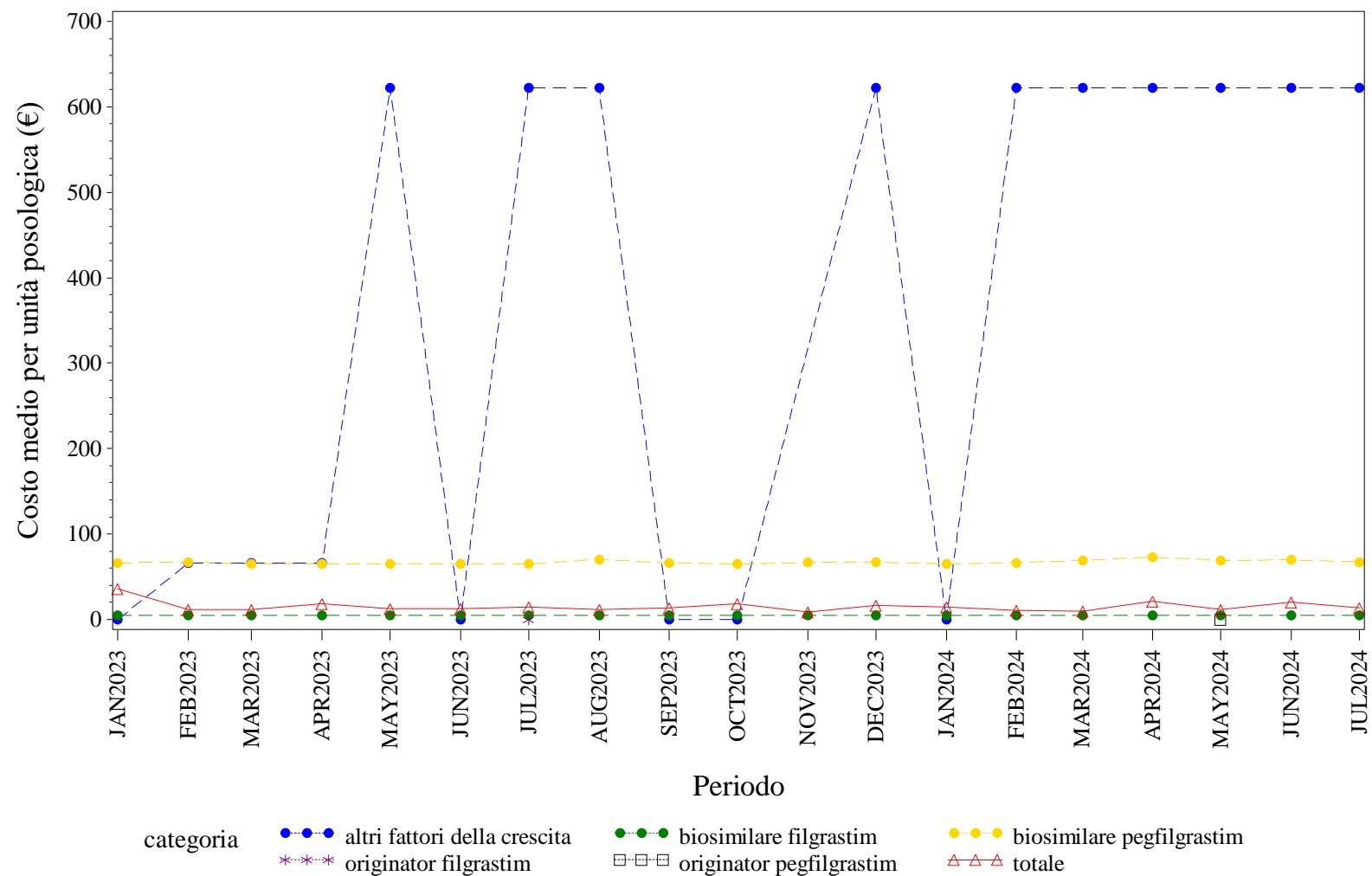

Elaborazione AIFA – Ufficio Monitoraggio della spesa farmaceutica
Dato NSIS/Tracciabilità' aggiornato lug-2024

SARDEGNA. FOLLITROPINE - Andamento mensile del prezzo medio per confezione per la categoria terapeutica (ATC IV)
(Fonte: NSIS-Tracciabilità del farmaco)

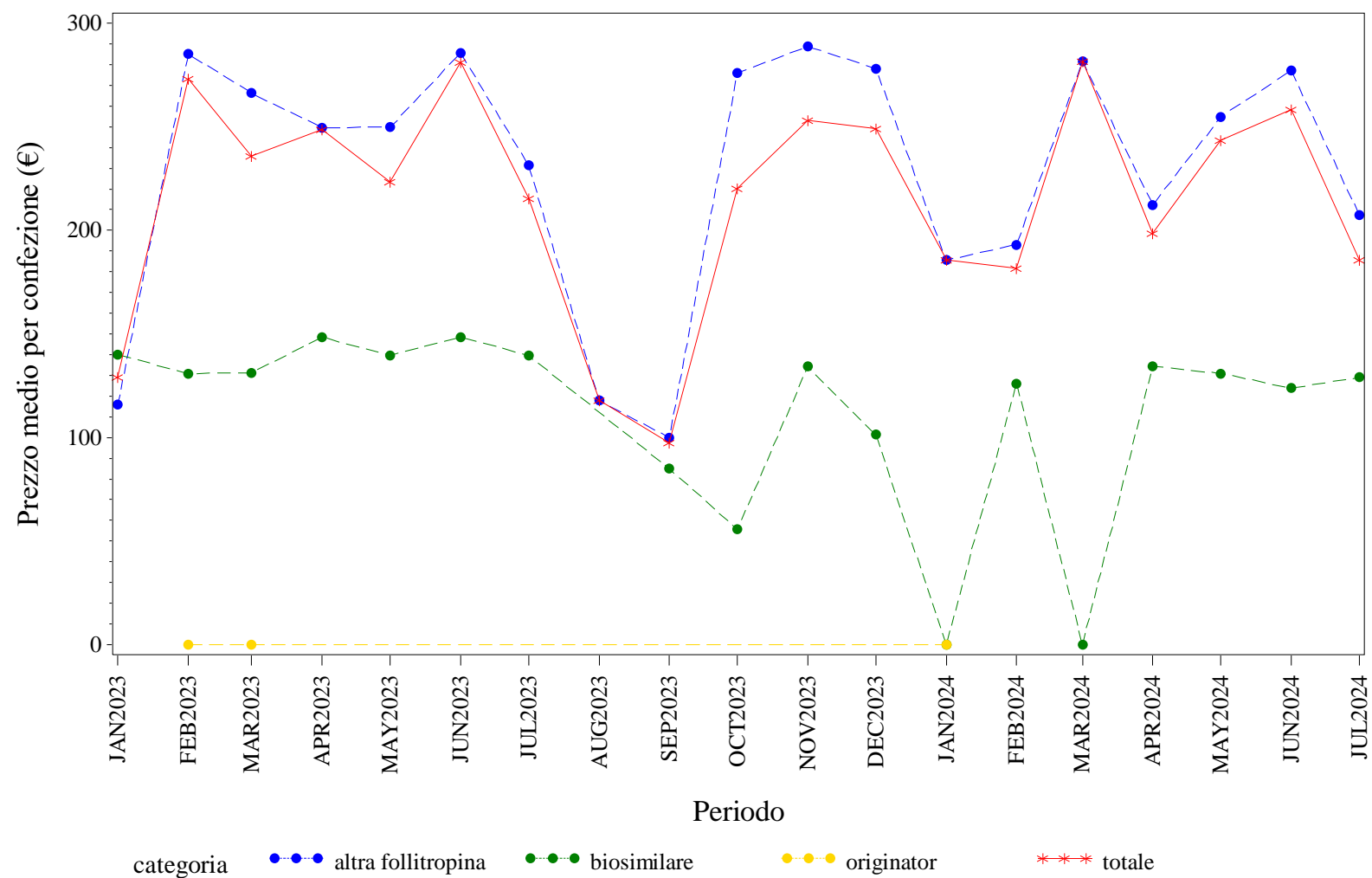

Elaborazione AIFA – Ufficio Monitoraggio della spesa farmaceutica
Dato NSIS/Tracciabilita' aggiornato lug-2024

SARDEGNA. FOLLITROPINE - Andamento mensile del costo medio per DDD per la categoria terapeutica (ATC IV)
(Fonte: NSIS-Tracciabilità del farmaco)

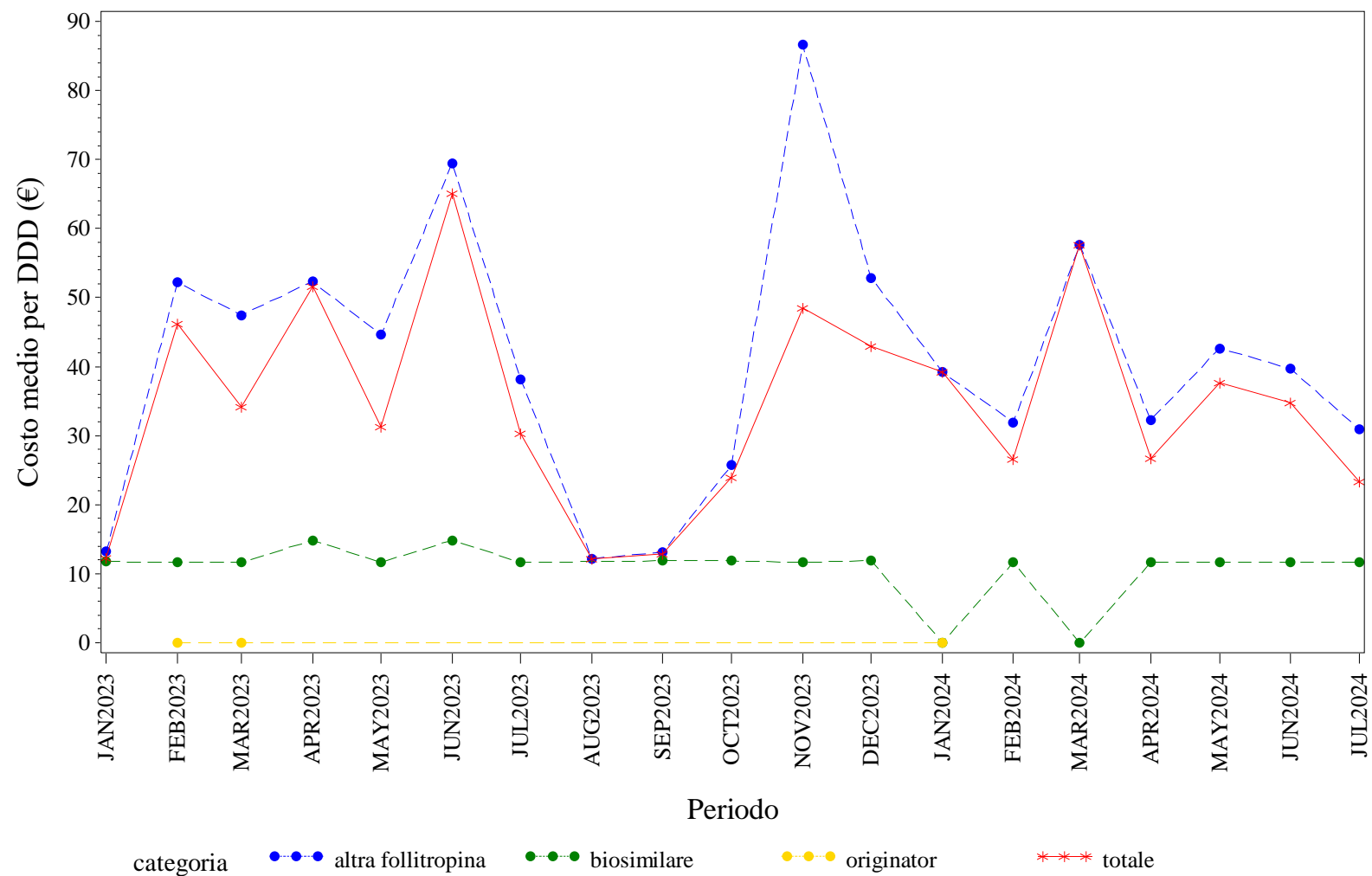

Elaborazione AIFA – Ufficio Monitoraggio della spesa farmaceutica
Dato NSIS/Tracciabilita' aggiornato lug-2024

SARDEGNA. FOLLITROPINE - Andamento mensile del costo medio per unità posologica per la categoria terapeutica (ATC IV)
(Fonte: NSIS-Tracciabilità del farmaco)

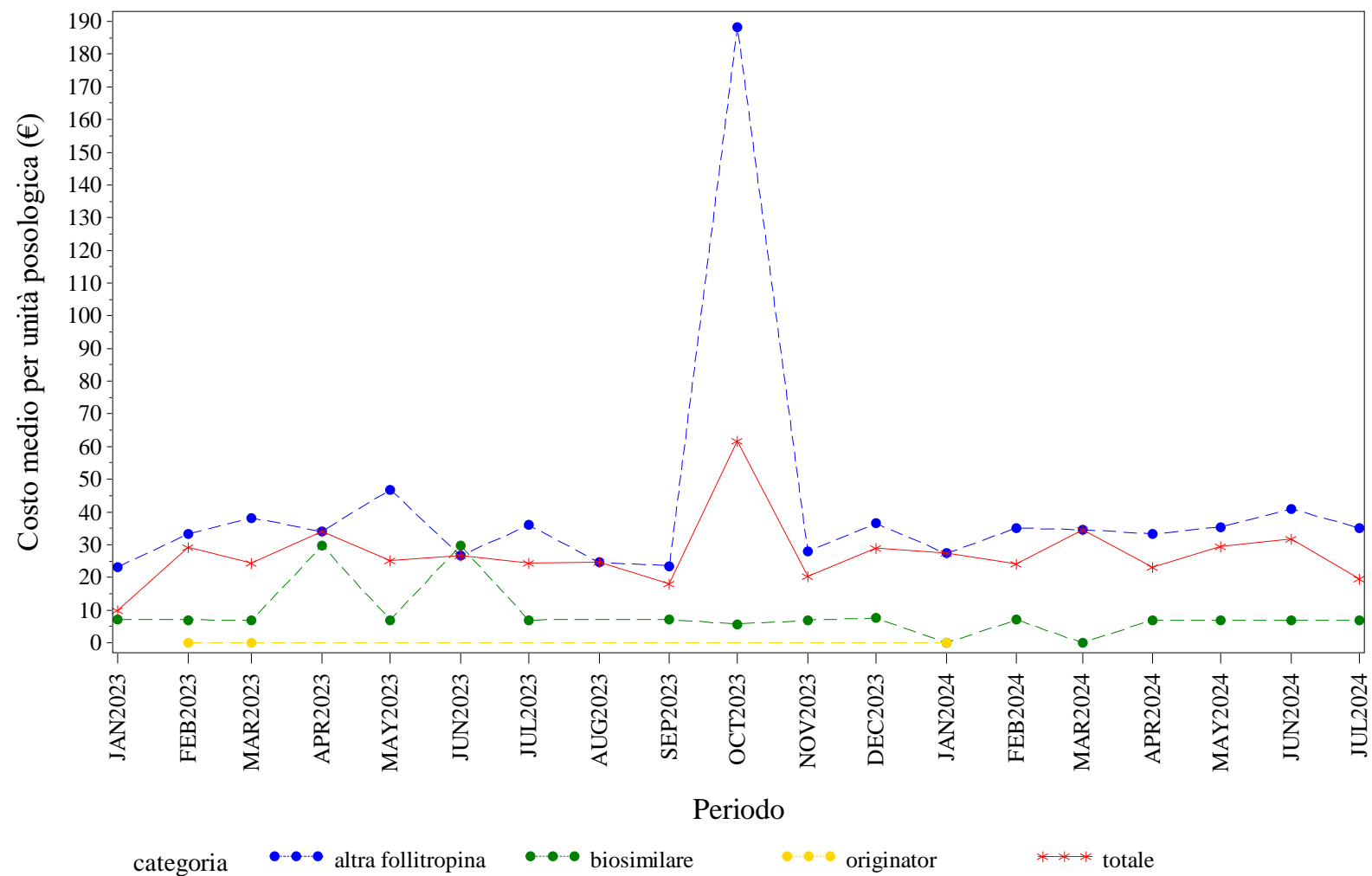

Elaborazione AIFA – Ufficio Monitoraggio della spesa farmaceutica
Dato NSIS/Tracciabilita' aggiornato lug-2024

SARDEGNA. INSULINE COMBinate (LONG/INTERMEDIATE CON FAST) - Andamento mensile del prezzo medio per confezione per la categoria terapeutica (ATC IV)
(Fonte: NSIS-Tracciabilità del farmaco)

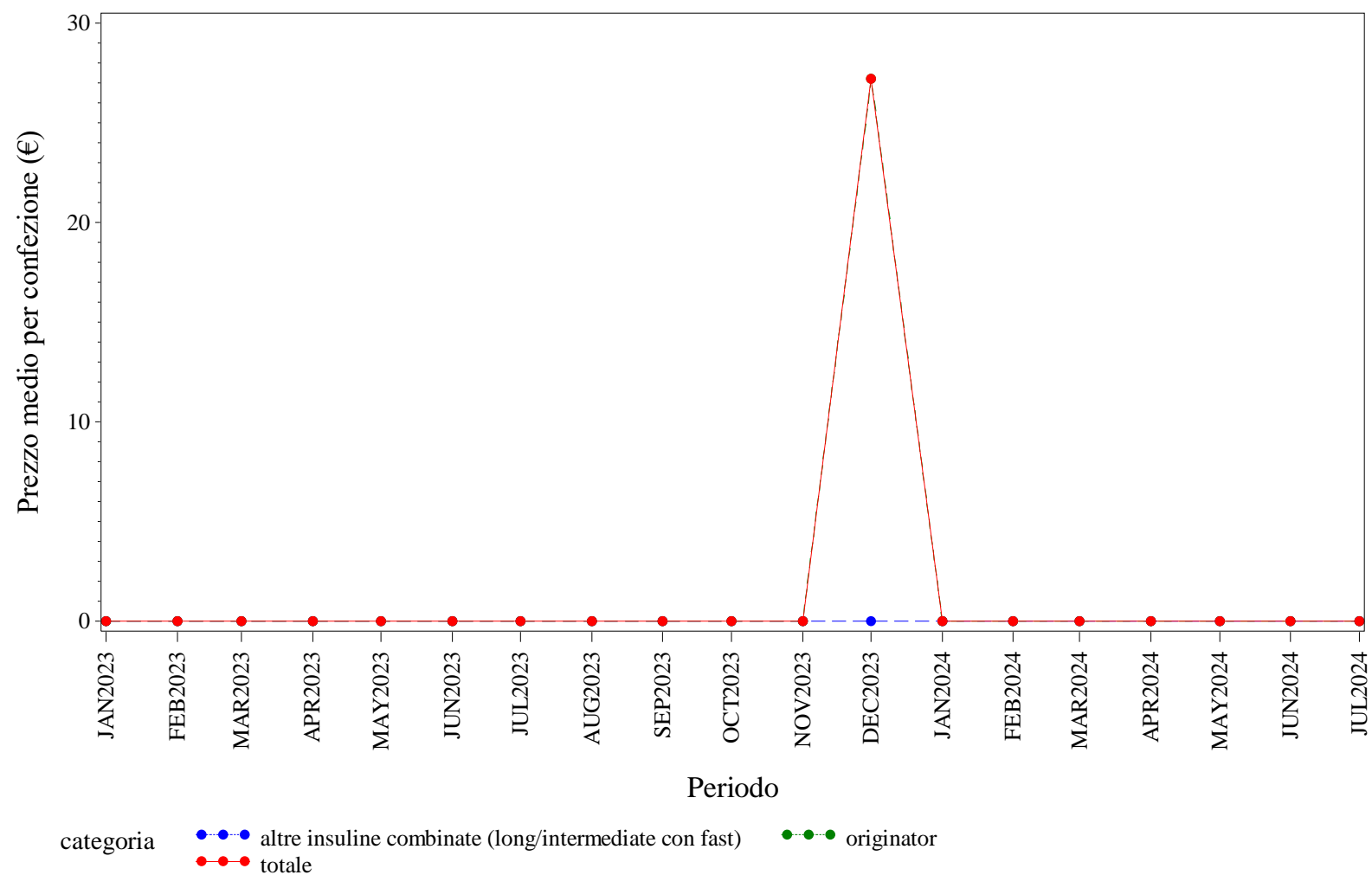

Elaborazione AIFA – Ufficio Monitoraggio della spesa farmaceutica
Dato NSIS/Tracciabilità' aggiornato lug-2024

SARDEGNA. INSULINE COMBinate (LONG/INTERMEDIATE CON FAST) - Andamento mensile del costo medio per DDD per la categoria terapeutica (ATC IV)
(Fonte: NSIS-Tracciabilità del farmaco)

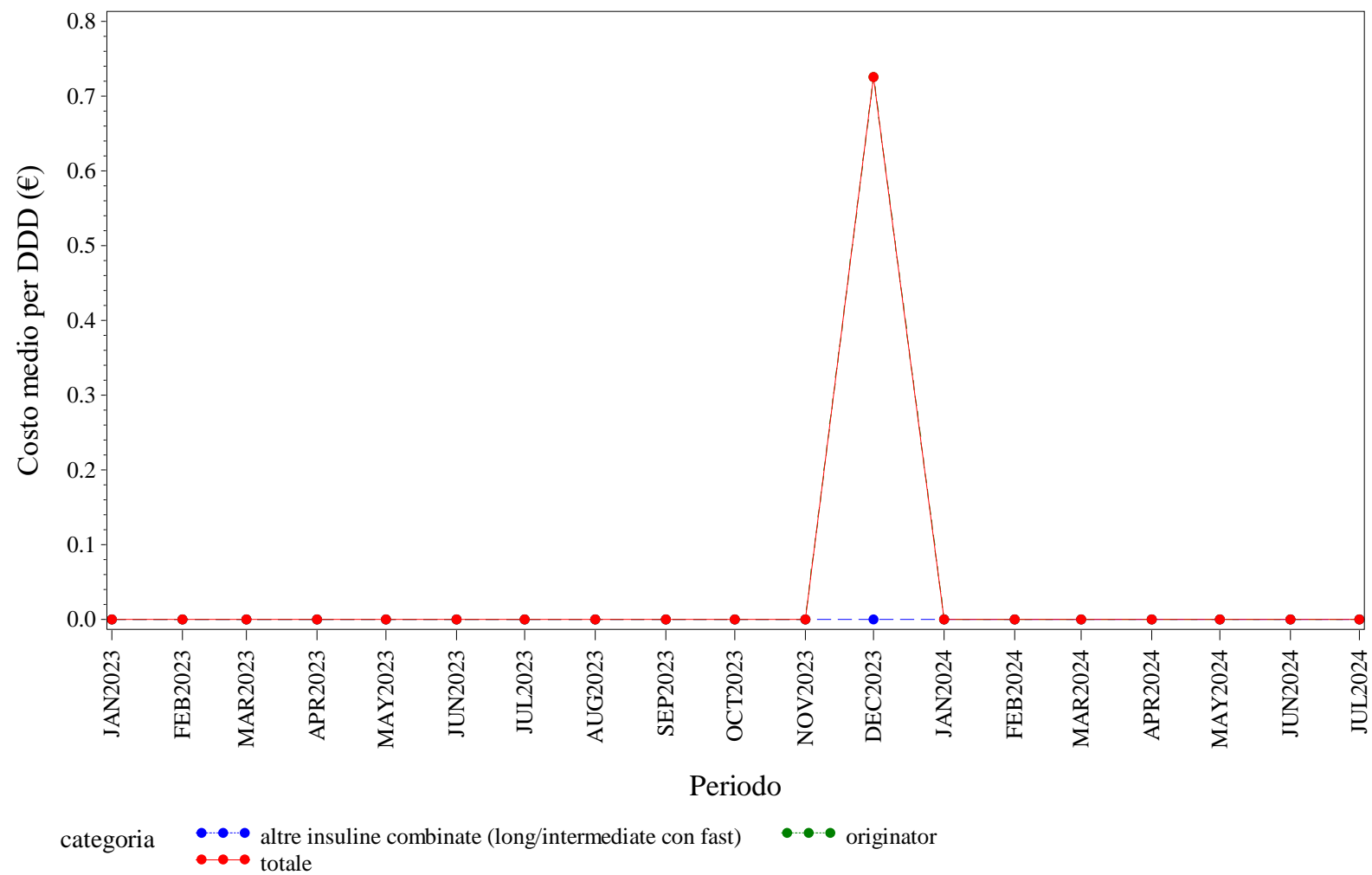

Elaborazione AIFA – Ufficio Monitoraggio della spesa farmaceutica
Dato NSIS/Tracciabilità' aggiornato lug-2024

SARDEGNA. INSULINE COMBinate (LONG/INTERMEDIATE CON FAST) - Andamento mensile del costo medio per unità posologica per la categoria terapeutica (ATC IV)
(Fonte: NSIS-Tracciabilità del farmaco)

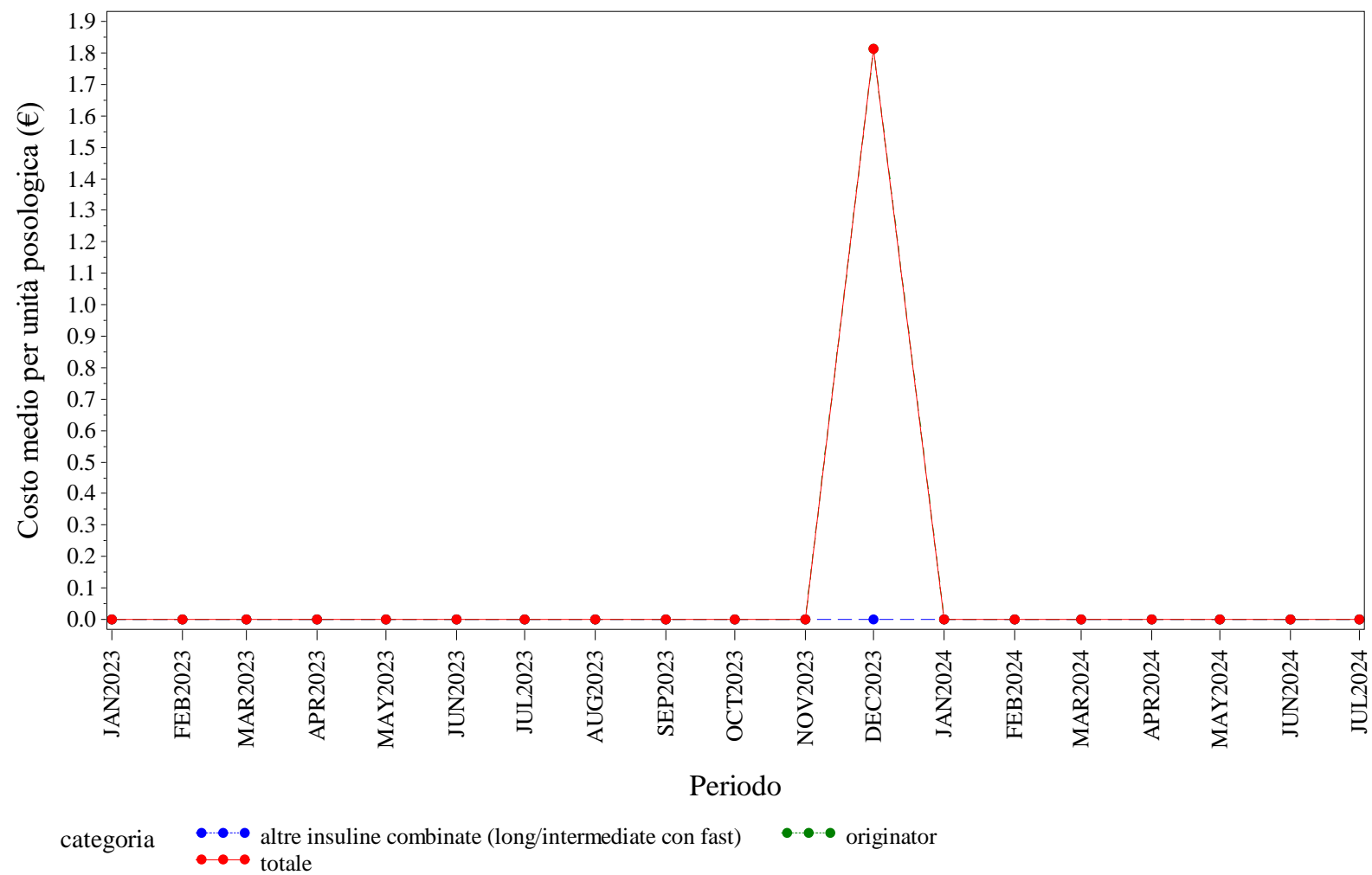

Elaborazione AIFA – Ufficio Monitoraggio della spesa farmaceutica
Dato NSIS/Tracciabilità' aggiornato lug-2024

SARDEGNA. INSULINE FAST ACTING - Andamento mensile del prezzo medio per confezione per la categoria terapeutica (ATC IV)
(Fonte: NSIS-Tracciabilità del farmaco)

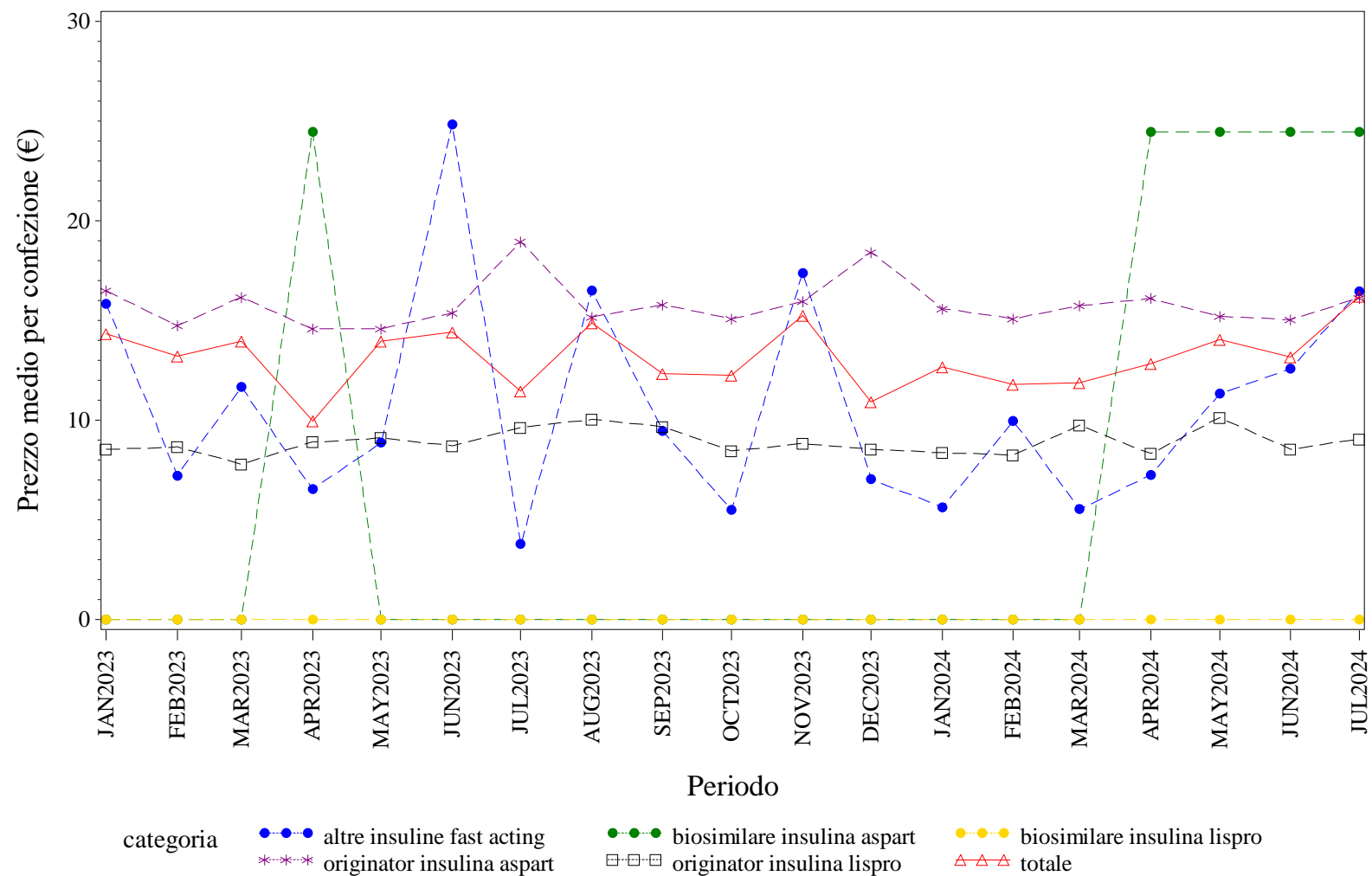

Elaborazione AIFA – Ufficio Monitoraggio della spesa farmaceutica
Dato NSIS/Tracciabilità aggiornato lug-2024

SARDEGNA. INSULINE FAST ACTING - Andamento mensile del costo medio per DDD per la categoria terapeutica (ATC IV)
(Fonte: NSIS-Tracciabilità del farmaco)

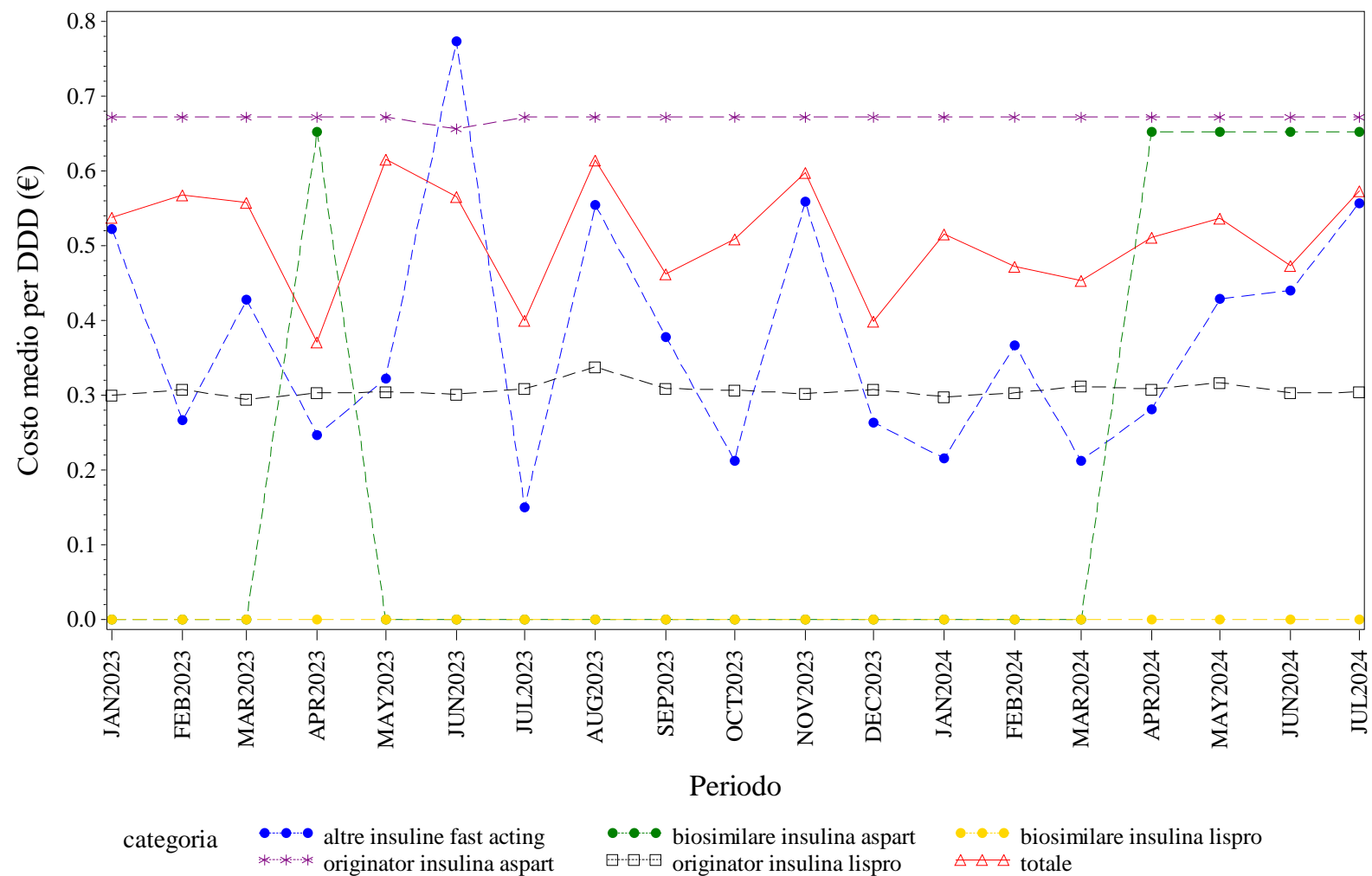

Elaborazione AIFA – Ufficio Monitoraggio della spesa farmaceutica
Dato NSIS/Tracciabilità' aggiornato lug-2024

SARDEGNA. INSULINE FAST ACTING - Andamento mensile del costo medio per unità posologica per la categoria terapeutica (ATC IV)
(Fonte: NSIS-Tracciabilità del farmaco)

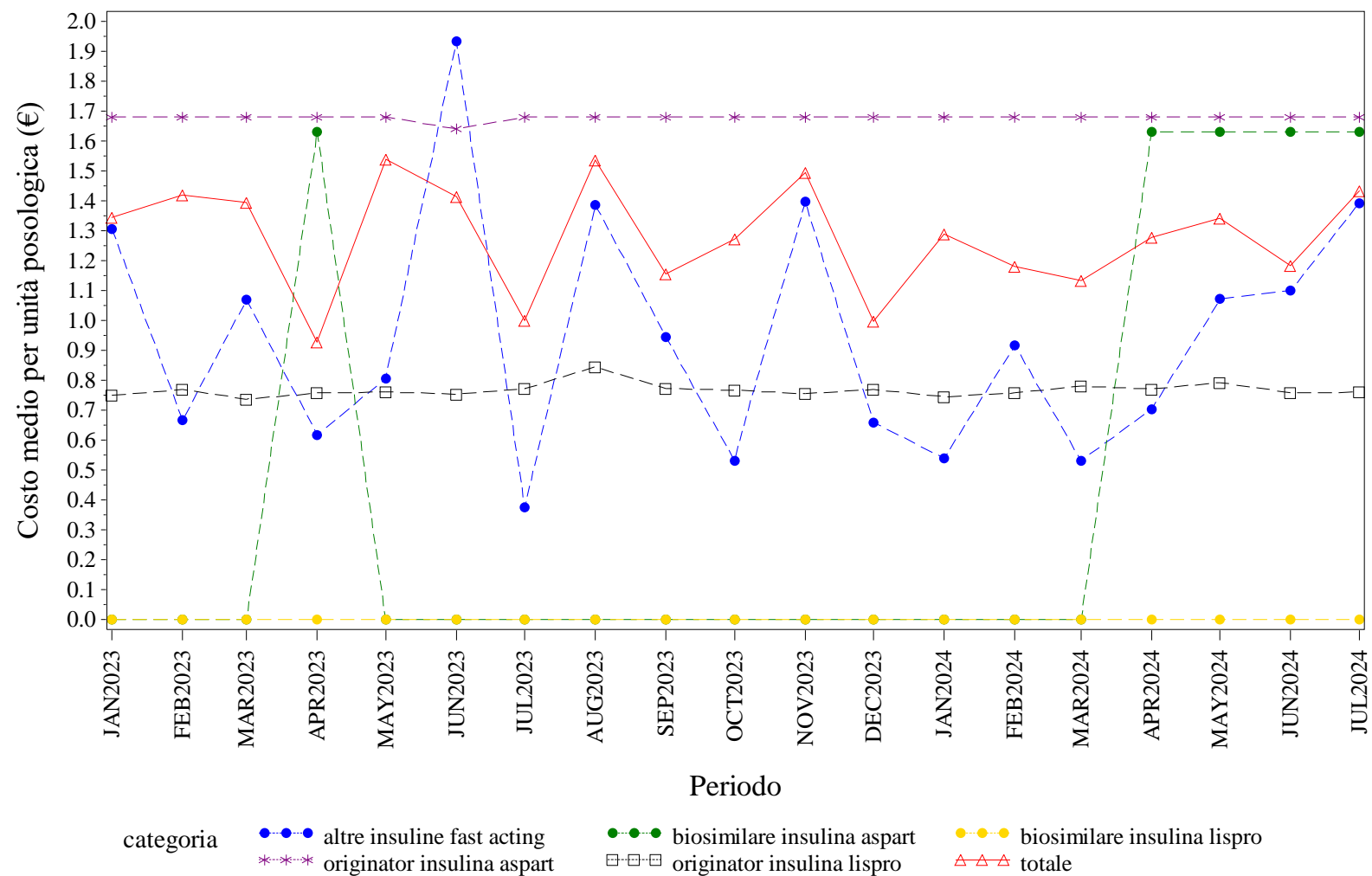

Elaborazione AIFA – Ufficio Monitoraggio della spesa farmaceutica
Dato NSIS/Tracciabilità' aggiornato lug-2024

SARDEGNA. INSULINE INTERMEDIATE ACTING - Andamento mensile del prezzo medio per confezione per la categoria terapeutica (ATC IV)
(Fonte: NSIS-Tracciabilità del farmaco)

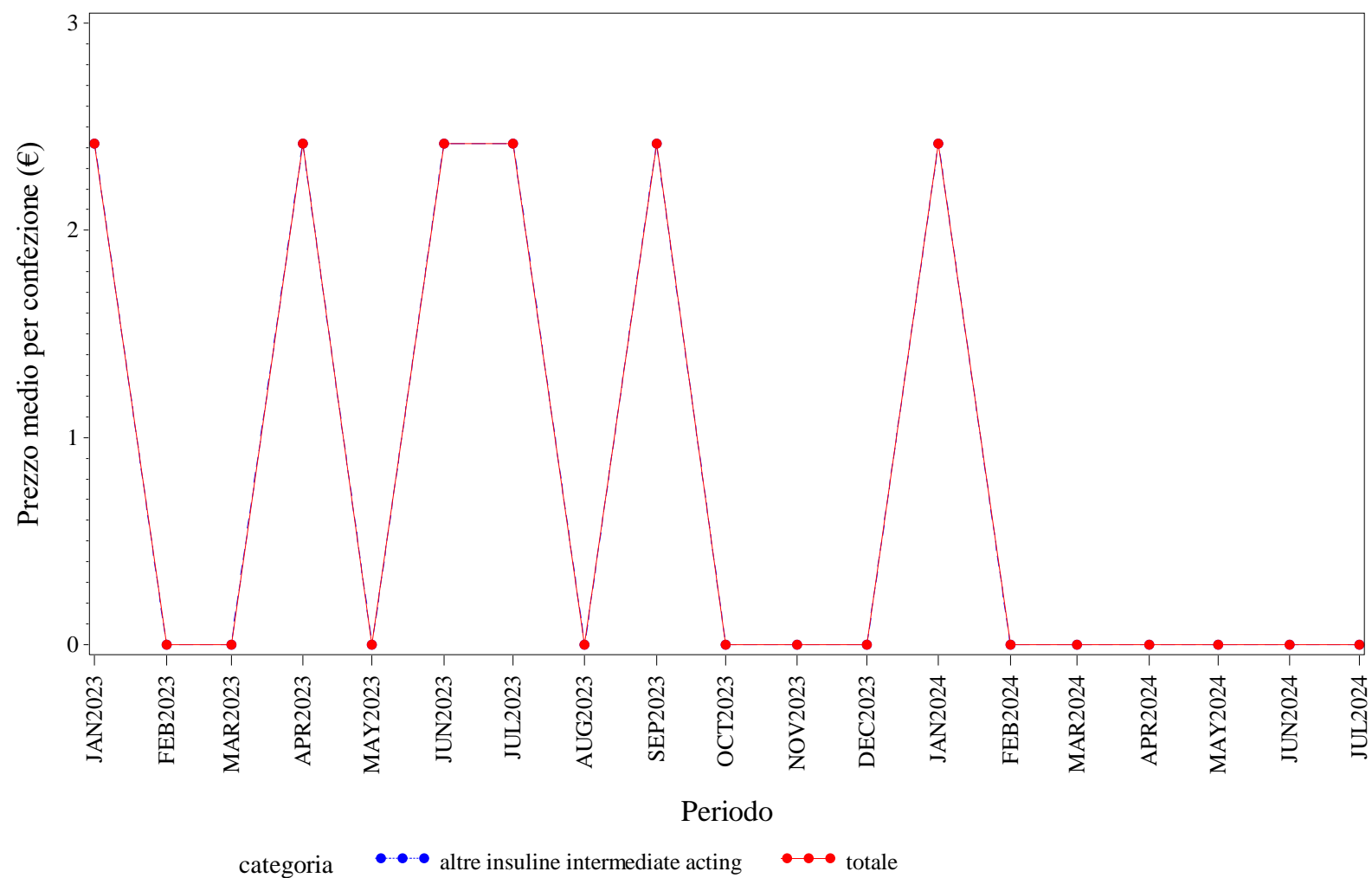

Elaborazione AIFA – Ufficio Monitoraggio della spesa farmaceutica
Dato NSIS/Tracciabilita' aggiornato lug-2024

SARDEGNA. INSULINE INTERMEDIATE ACTING - Andamento mensile del costo medio per DDD per la categoria terapeutica (ATC IV)
(Fonte: NSIS-Tracciabilità del farmaco)

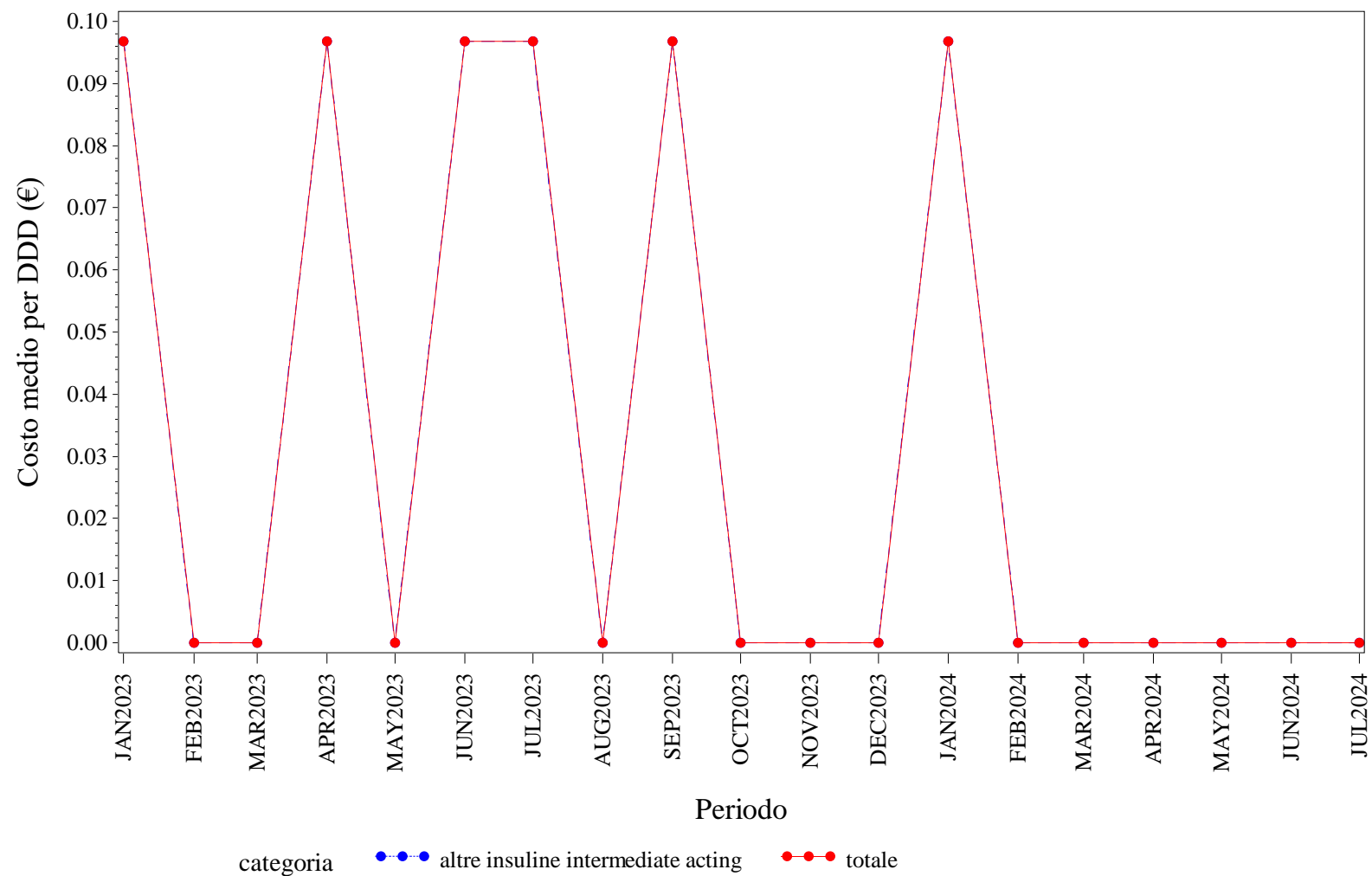

Elaborazione AIFA – Ufficio Monitoraggio della spesa farmaceutica
Dato NSIS/Tracciabilità' aggiornato lug-2024

SARDEGNA. INSULINE INTERMEDIATE ACTING - Andamento mensile del costo medio per unità posologica per la categoria terapeutica (ATC IV)
(Fonte: NSIS-Tracciabilità del farmaco)

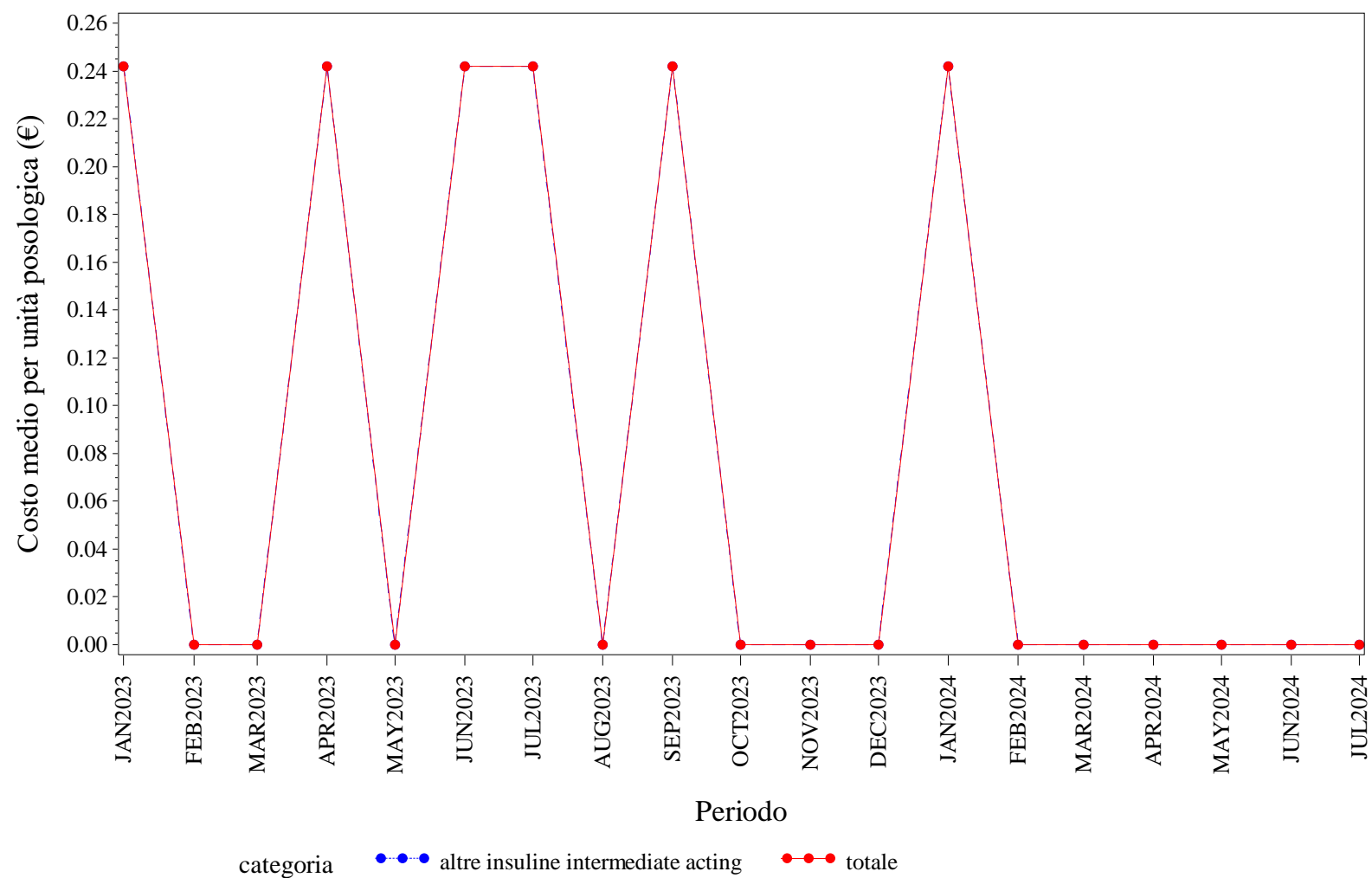

Elaborazione AIFA – Ufficio Monitoraggio della spesa farmaceutica
Dato NSIS/Tracciabilita' aggiornato lug-2024



SARDEGNA. INSULINE LONG ACTING - Andamento mensile del costo medio per DDD per la categoria terapeutica (ATC IV)
(Fonte: NSIS-Tracciabilità del farmaco)

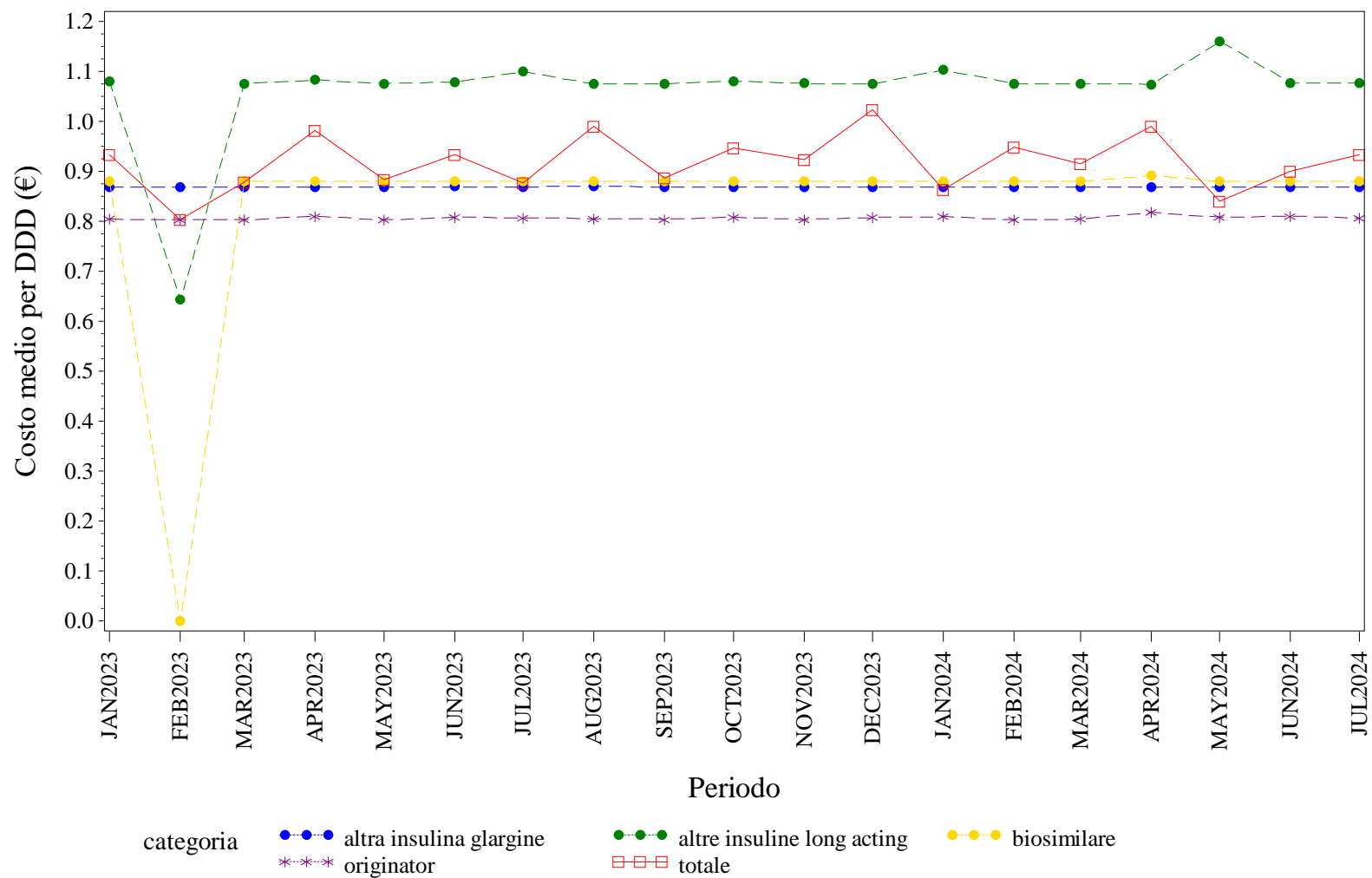

Elaborazione AIFA – Ufficio Monitoraggio della spesa farmaceutica
Dato NSIS/Tracciabilità' aggiornato lug-2024

SARDEGNA. INSULINE LONG ACTING - Andamento mensile del costo medio per unità posologica per la categoria terapeutica (ATC IV)
(Fonte: NSIS-Tracciabilità del farmaco)

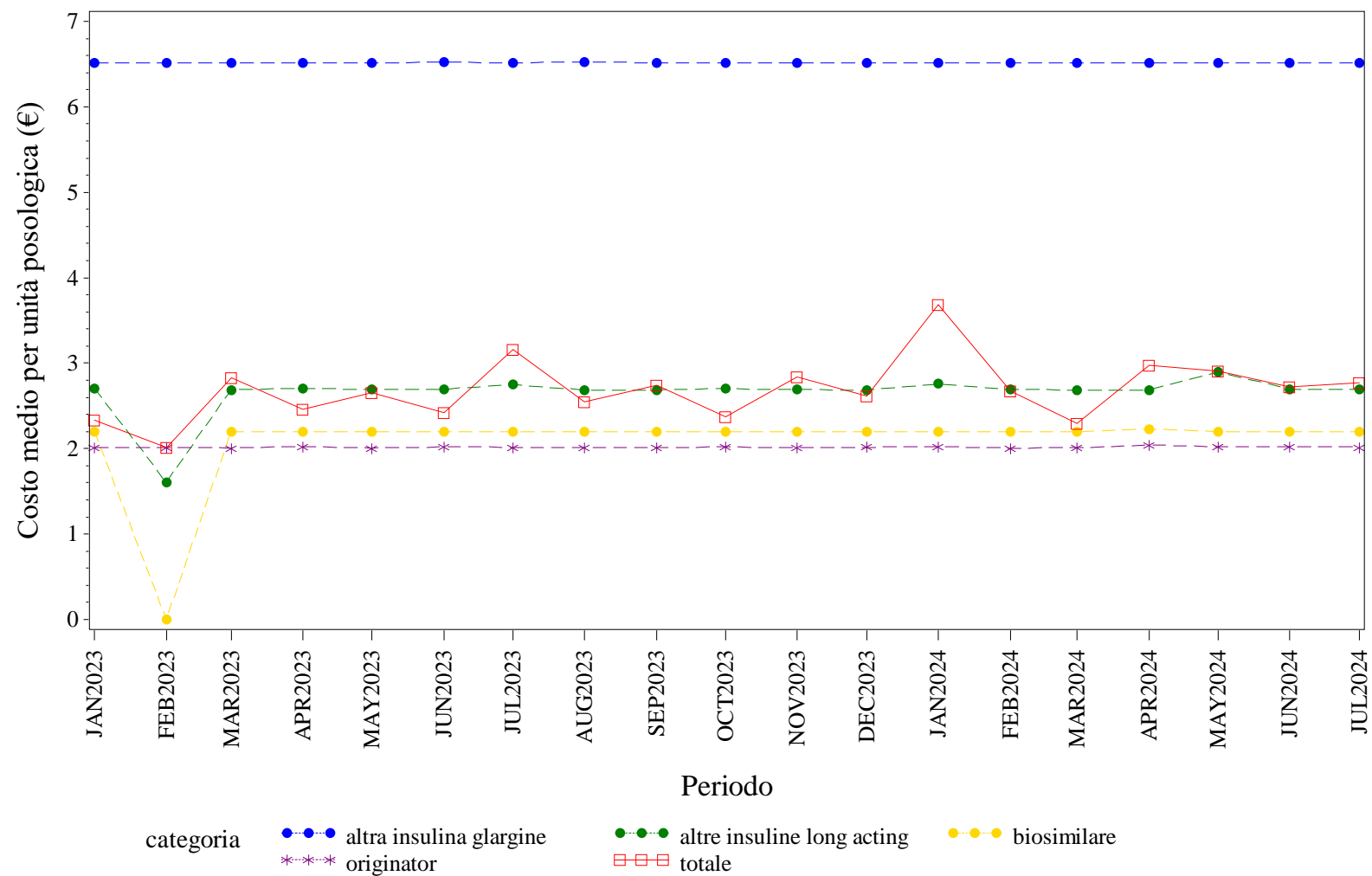

Elaborazione AIFA – Ufficio Monitoraggio della spesa farmaceutica
Dato NSIS/Tracciabilità' aggiornato lug-2024

SARDEGNA. NATALIZUMAB - Andamento mensile del prezzo medio per confezione per la categoria terapeutica (ATC IV)
(Fonte: NSIS-Tracciabilità del farmaco)

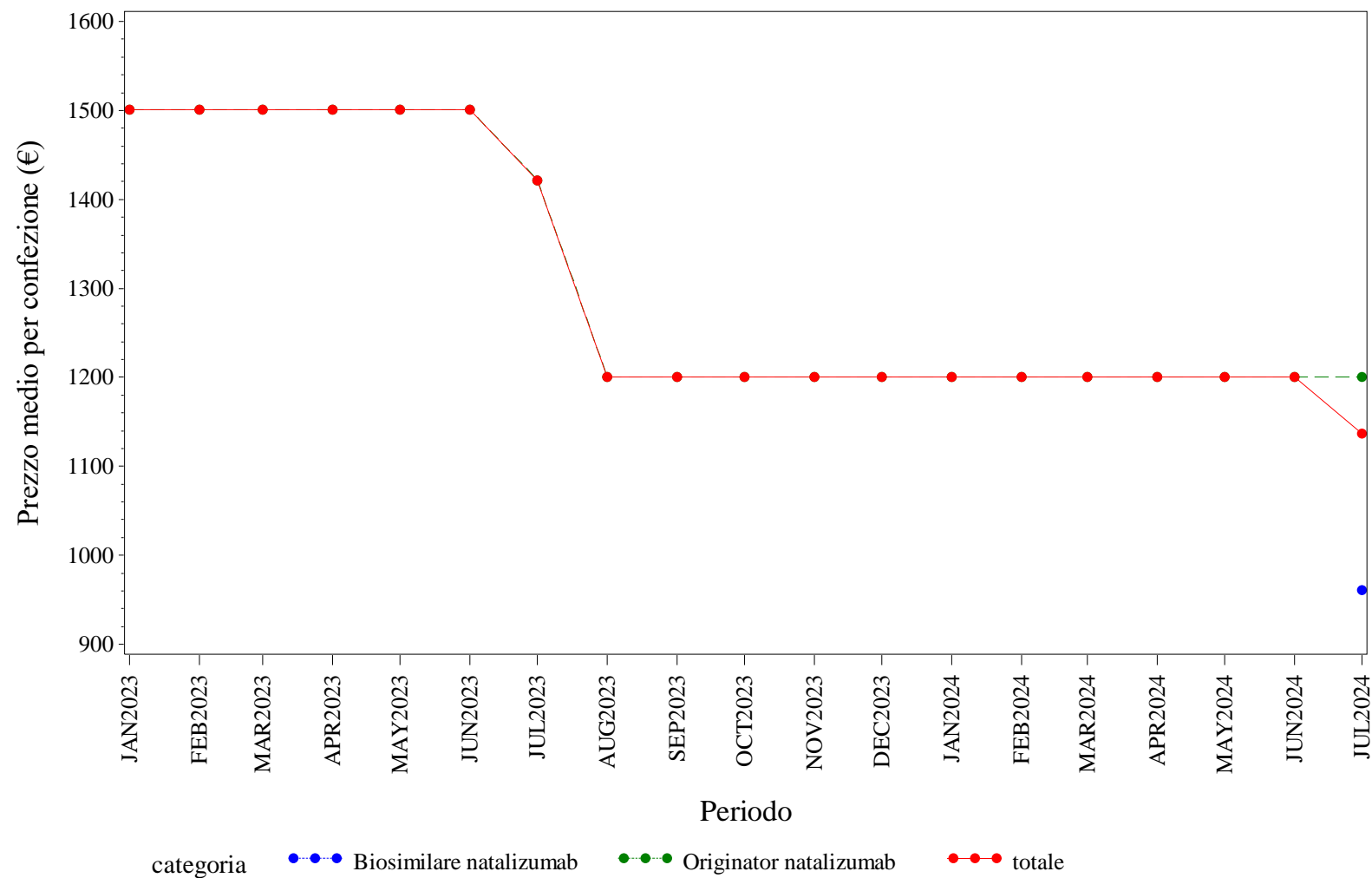

Elaborazione AIFA – Ufficio Monitoraggio della spesa farmaceutica
Dato NSIS/Tracciabilita' aggiornato lug-2024

SARDEGNA. NATALIZUMAB - Andamento mensile del costo medio per DDD per la categoria terapeutica (ATC IV)
(Fonte: NSIS-Tracciabilità del farmaco)

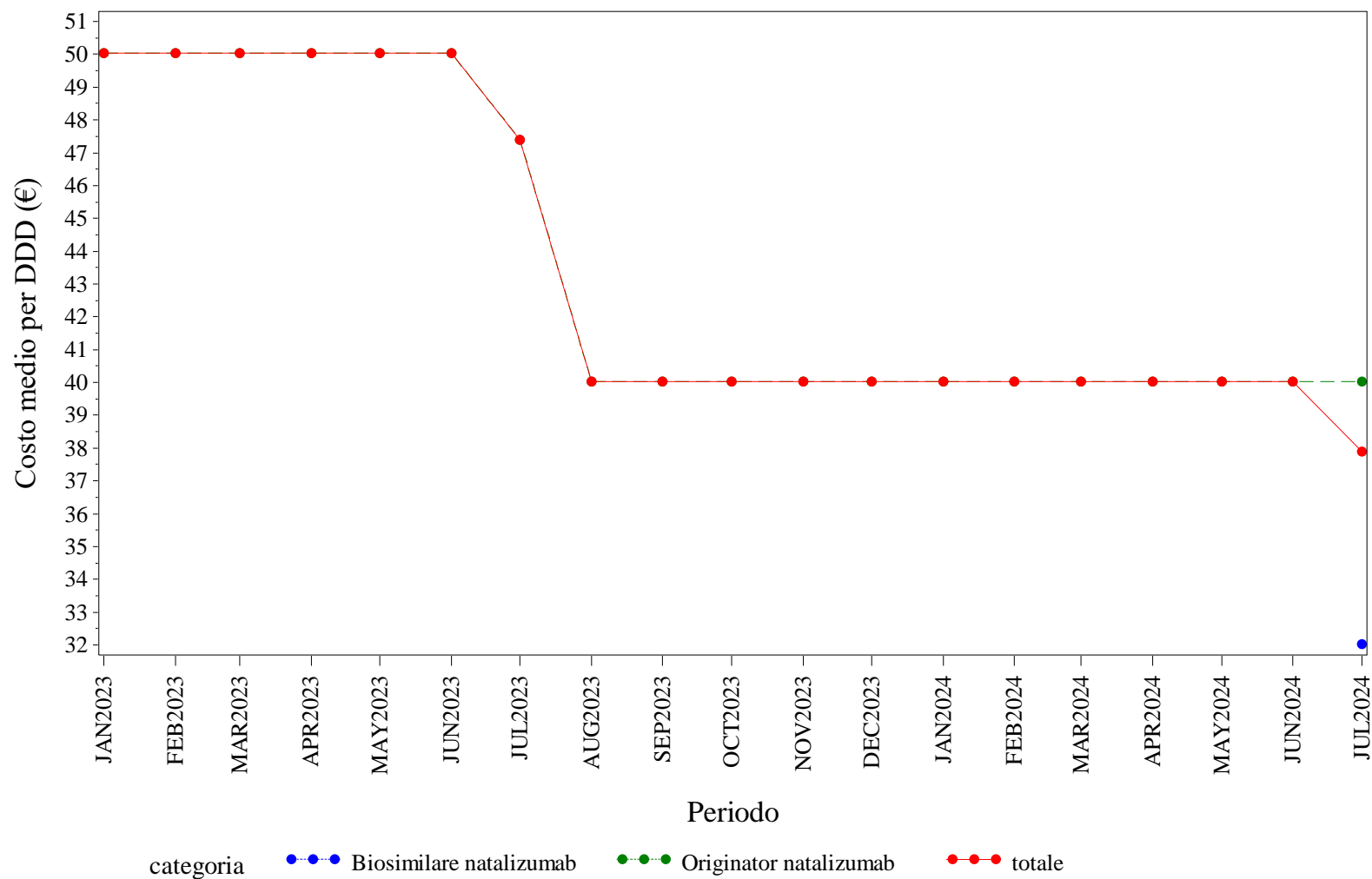

Elaborazione AIFA – Ufficio Monitoraggio della spesa farmaceutica
Dato NSIS/Tracciabilità' aggiornato lug-2024

SARDEGNA. NATALIZUMAB - Andamento mensile del costo medio per unità posologica per la categoria terapeutica (ATC IV)

(Fonte: NSIS-Tracciabilità del farmaco)

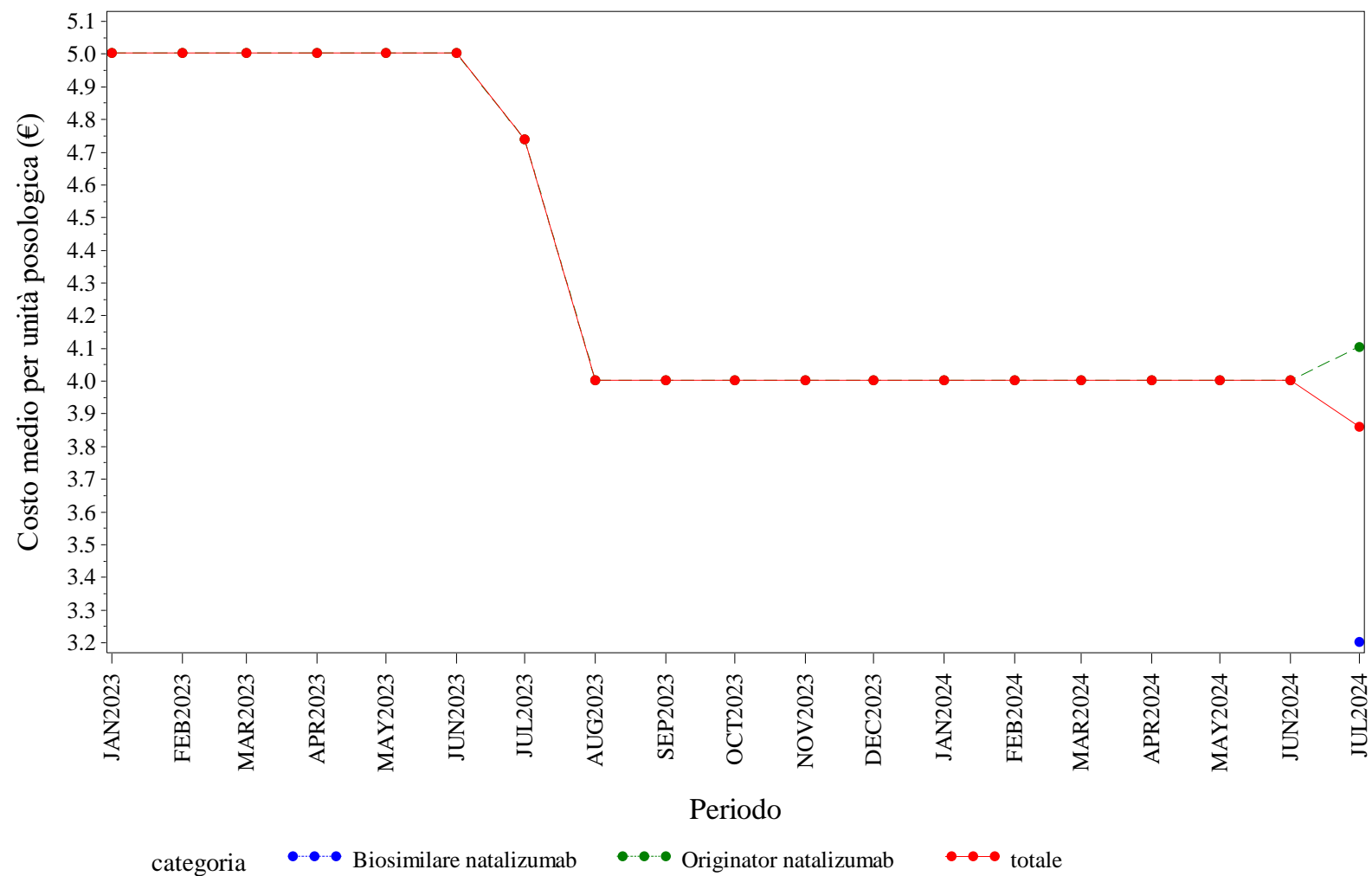

Elaborazione AIFA – Ufficio Monitoraggio della spesa farmaceutica
 Dato NSIS/Tracciabilità' aggiornato lug-2024

SARDEGNA. RANIBIZUMAB - Andamento mensile del prezzo medio per confezione per la categoria terapeutica (ATC IV)
(Fonte: NSIS-Tracciabilità del farmaco)

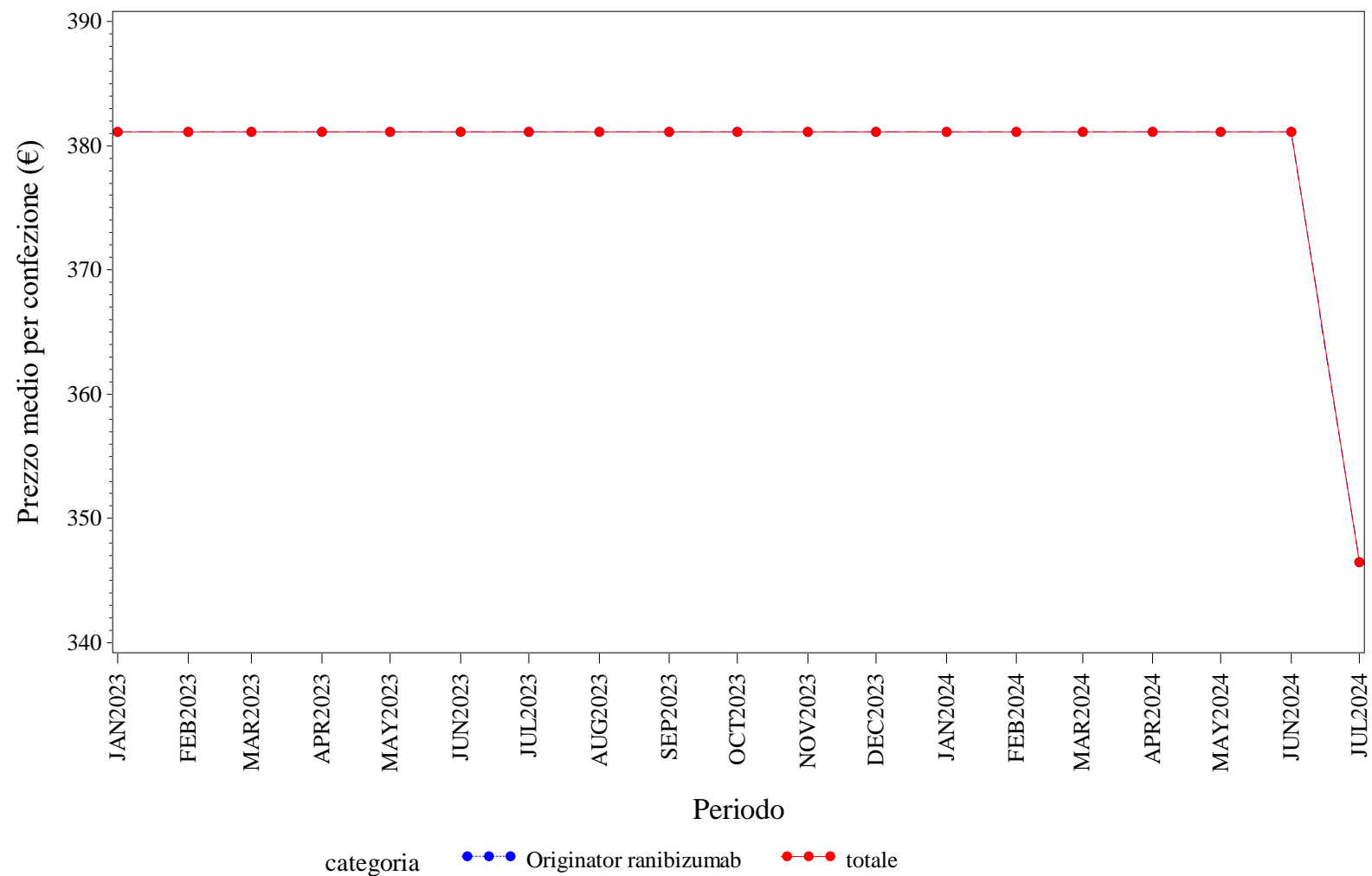

Elaborazione AIFA – Ufficio Monitoraggio della spesa farmaceutica
Dato NSIS/Tracciabilita' aggiornato lug-2024

SARDEGNA. RANIBIZUMAB - Andamento mensile del costo medio per DDD per la categoria terapeutica (ATC IV)
(Fonte: NSIS-Tracciabilità del farmaco)

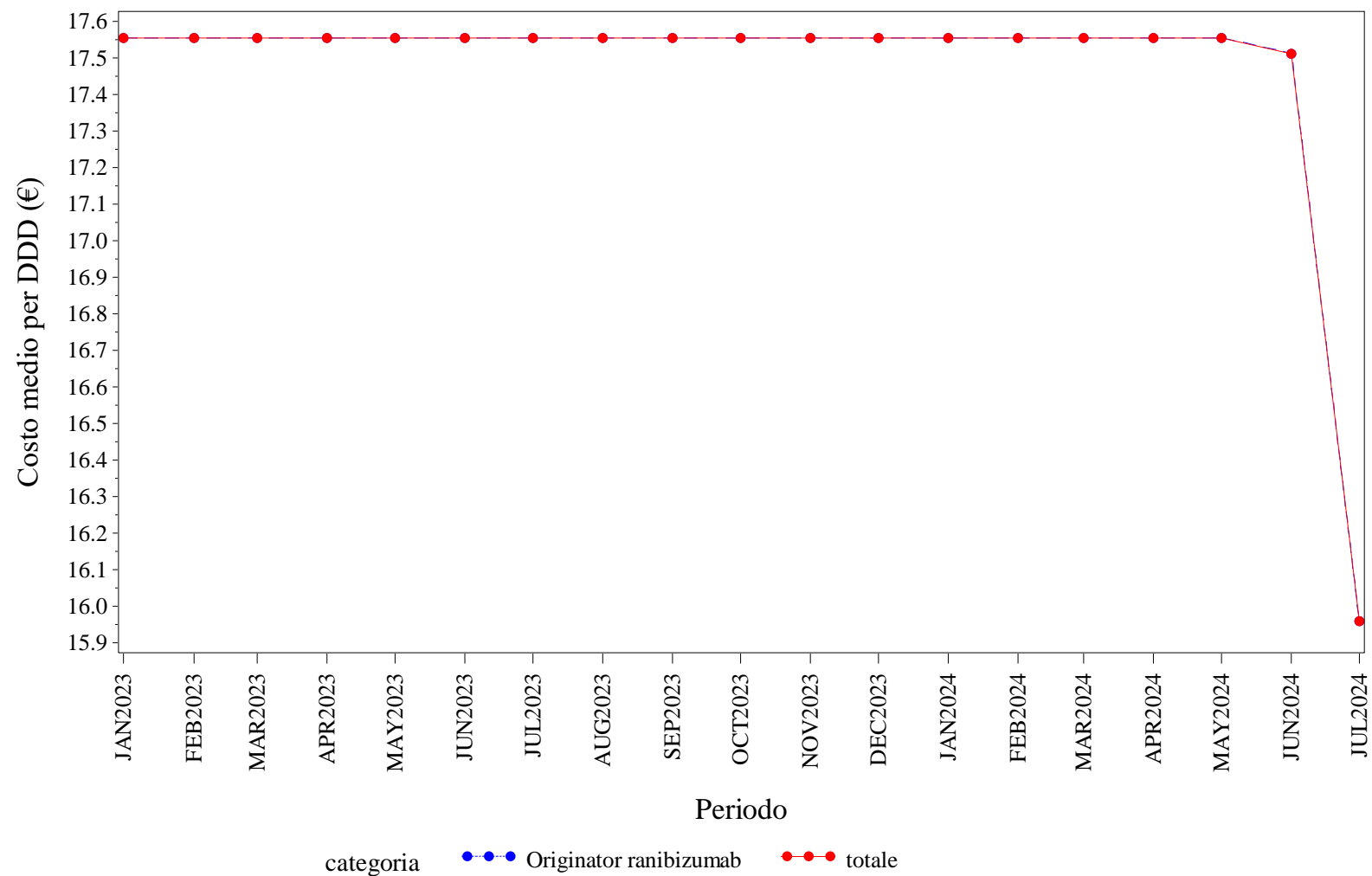

Elaborazione AIFA – Ufficio Monitoraggio della spesa farmaceutica
Dato NSIS/Tracciabilita' aggiornato lug-2024

SARDEGNA. RANIBIZUMAB - Andamento mensile del costo medio per unità posologica per la categoria terapeutica (ATC IV)
(Fonte: NSIS-Tracciabilità del farmaco)

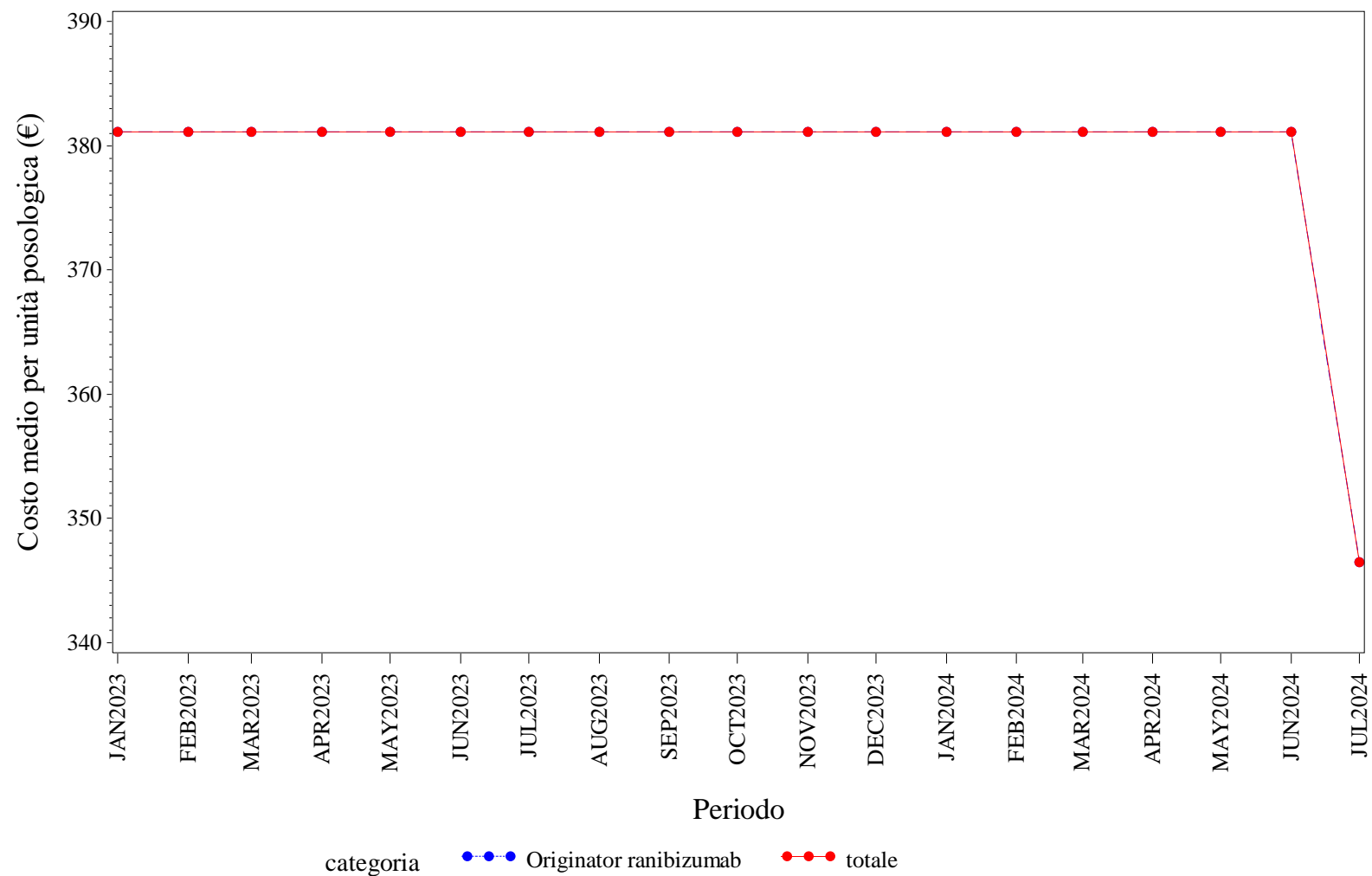

Elaborazione AIFA – Ufficio Monitoraggio della spesa farmaceutica
Dato NSIS/Tracciabilità' aggiornato lug-2024

SARDEGNA. RITUXIMAB - Andamento mensile del prezzo medio per confezione per la categoria terapeutica (ATC IV)
(Fonte: NSIS-Tracciabilità del farmaco)

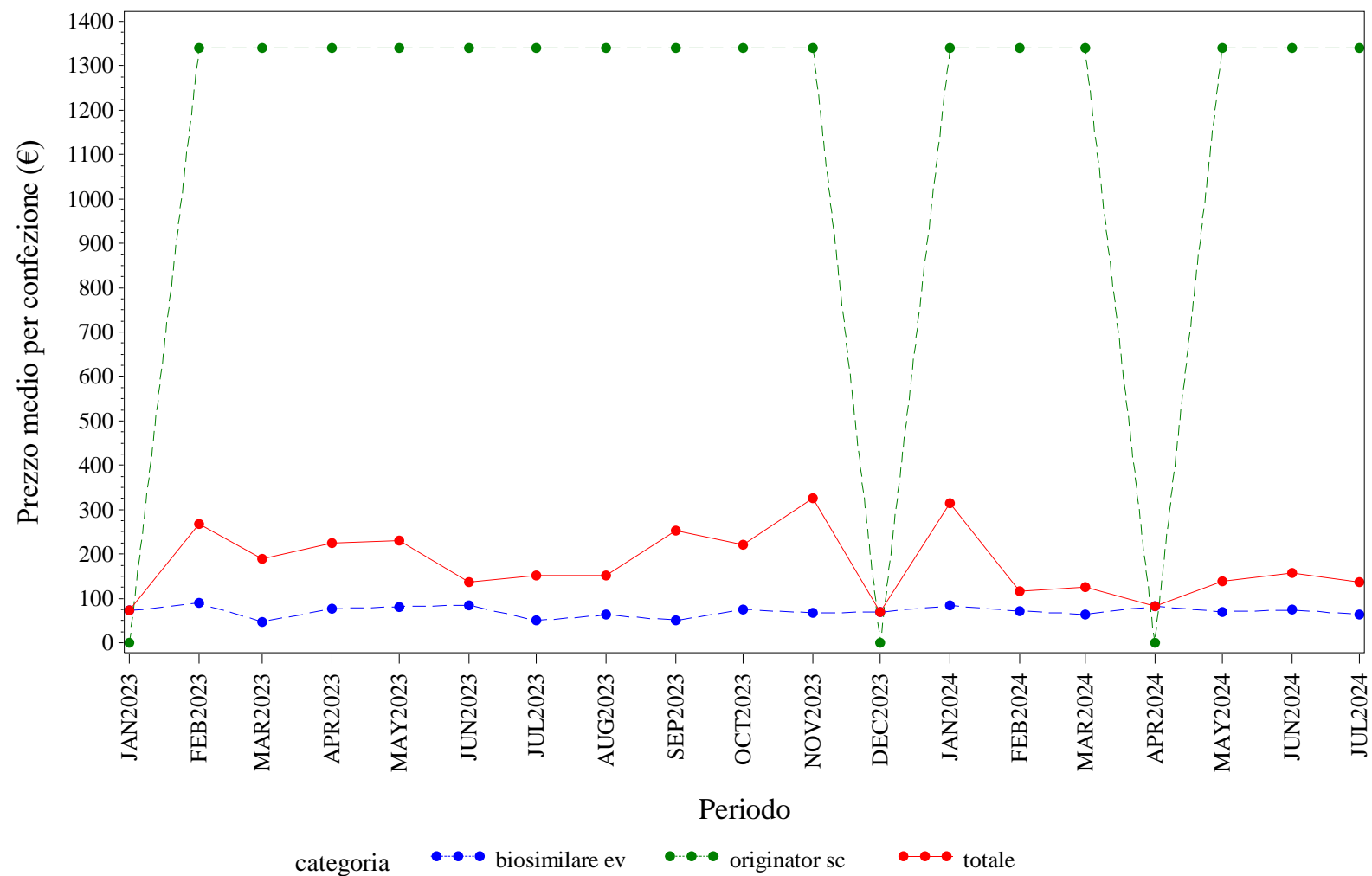

Elaborazione AIFA – Ufficio Monitoraggio della spesa farmaceutica
Dato NSIS/Tracciabilita' aggiornato lug-2024

SARDEGNA. RITUXIMAB - Andamento mensile del costo medio per DDD per la categoria terapeutica (ATC IV)
(Fonte: NSIS-Tracciabilità del farmaco)

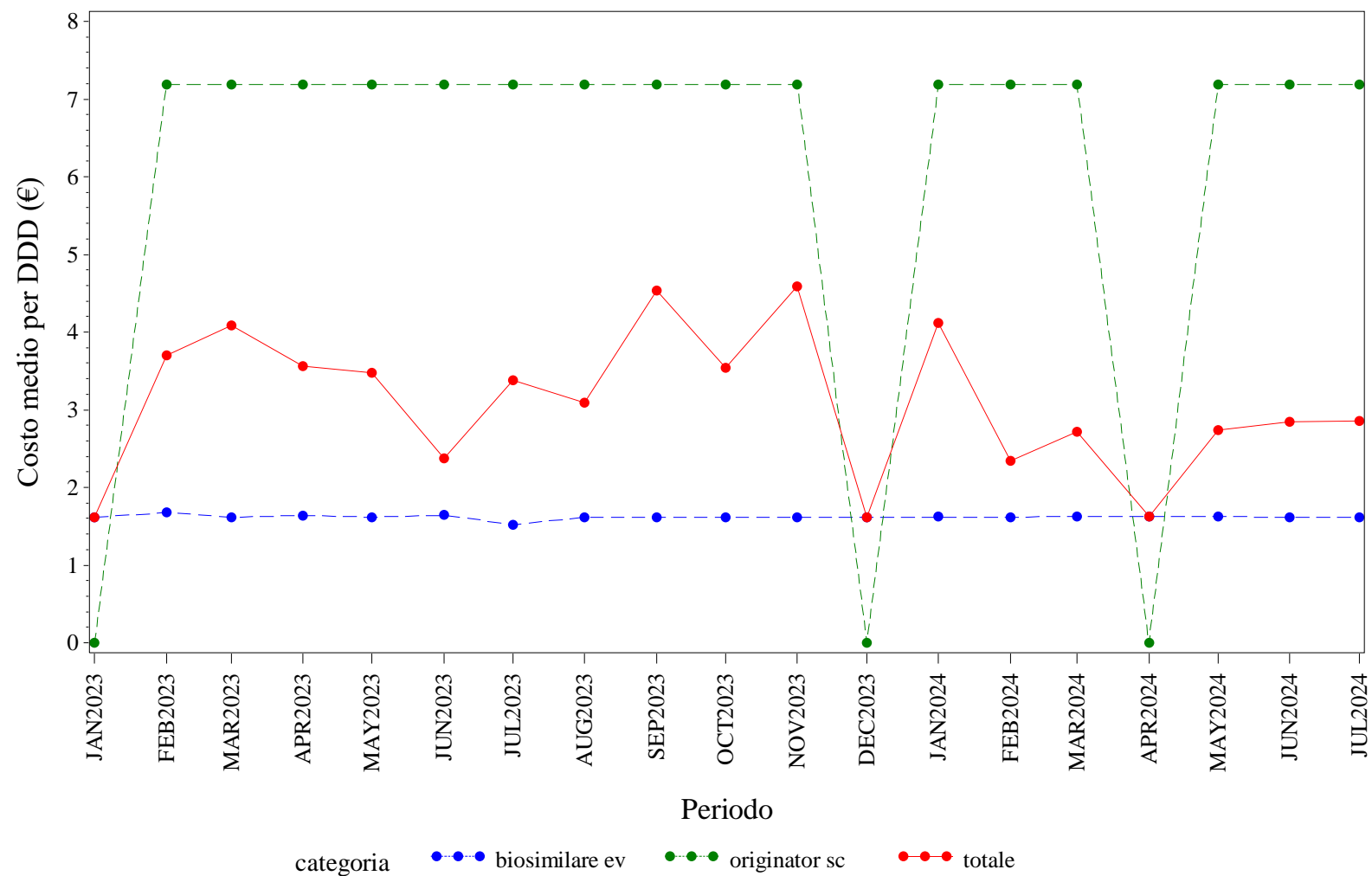

Elaborazione AIFA – Ufficio Monitoraggio della spesa farmaceutica
Dato NSIS/Tracciabilita' aggiornato lug-2024

SARDEGNA. RITUXIMAB - Andamento mensile del costo medio per unità posologica per la categoria terapeutica (ATC IV)
(Fonte: NSIS-Tracciabilità del farmaco)

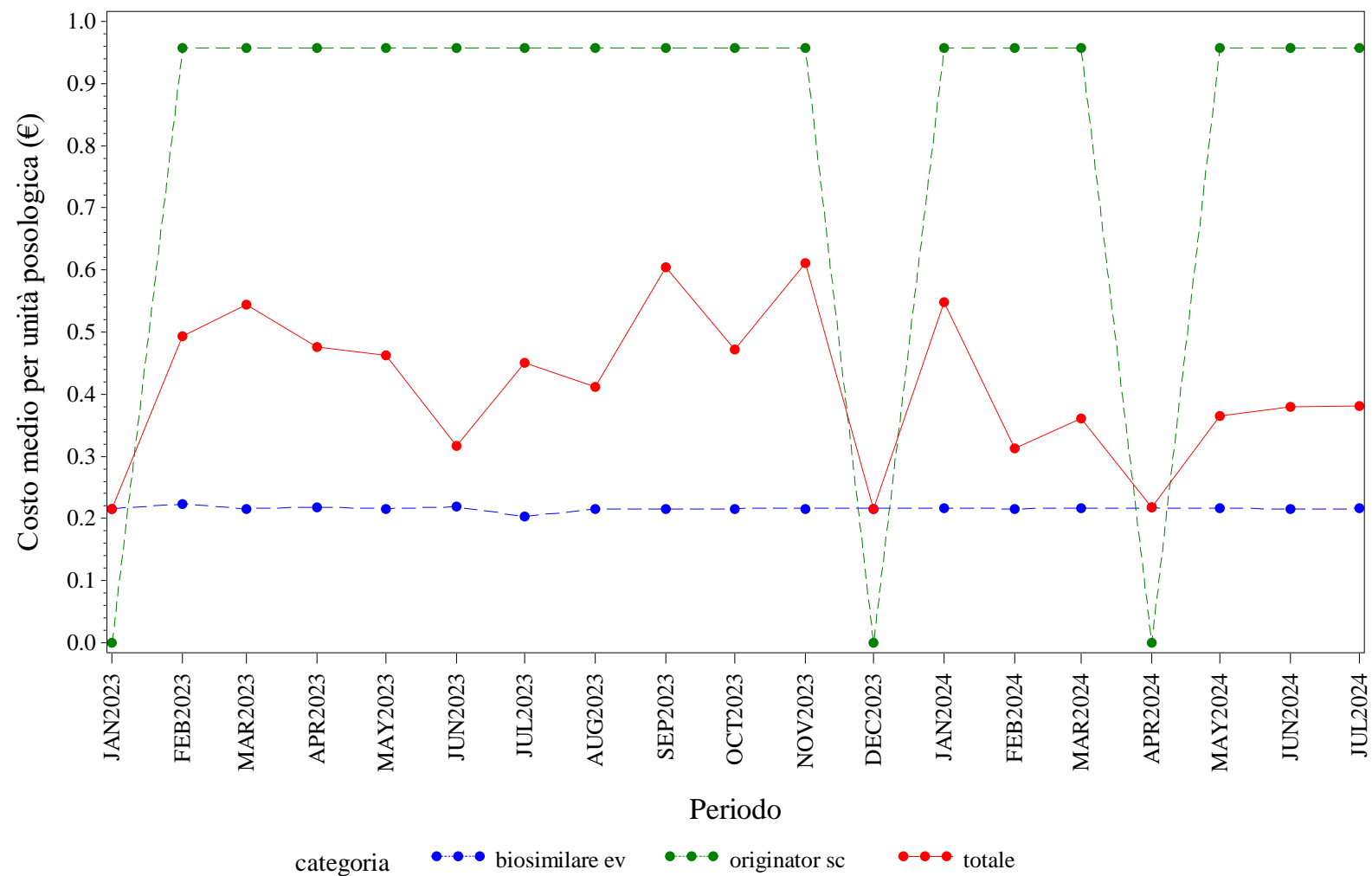

Elaborazione AIFA – Ufficio Monitoraggio della spesa farmaceutica
Dato NSIS/Tracciabilità' aggiornato lug-2024



SARDEGNA. SOMATROPINE - Andamento mensile del costo medio per DDD per la categoria terapeutica (ATC IV)
(Fonte: NSIS-Tracciabilità del farmaco)

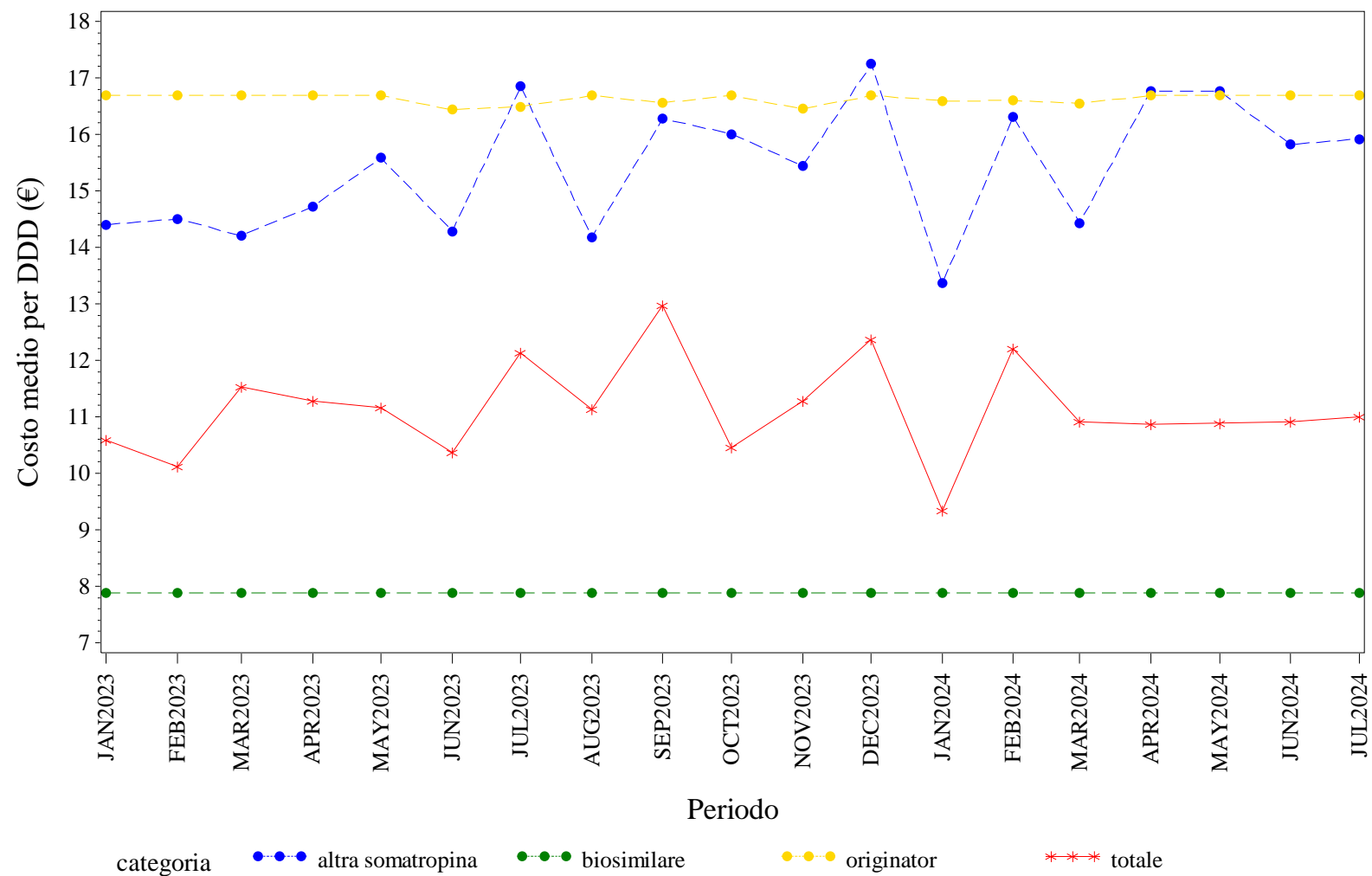

Elaborazione AIFA – Ufficio Monitoraggio della spesa farmaceutica
Dato NSIS/Tracciabilita' aggiornato lug-2024





SARDEGNA. TERIPARATIDE - Andamento mensile del costo medio per DDD per la categoria terapeutica (ATC IV)
(Fonte: NSIS-Tracciabilità del farmaco)

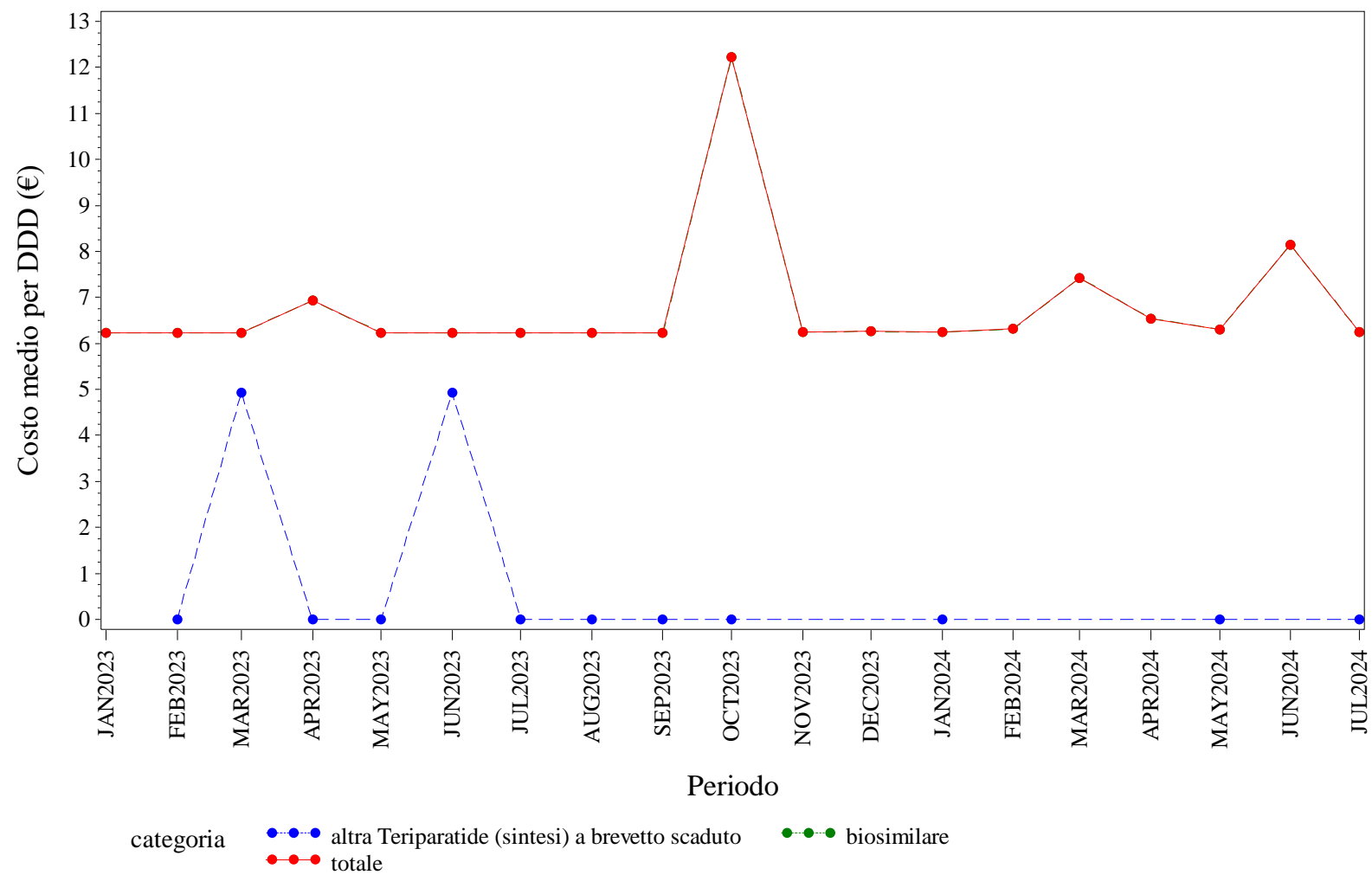

Elaborazione AIFA – Ufficio Monitoraggio della spesa farmaceutica
Dato NSIS/Tracciabilità' aggiornato lug-2024

SARDEGNA. TERIPARATIDE - Andamento mensile del costo medio per unità posologica per la categoria terapeutica (ATC IV)
(Fonte: NSIS-Tracciabilità del farmaco)

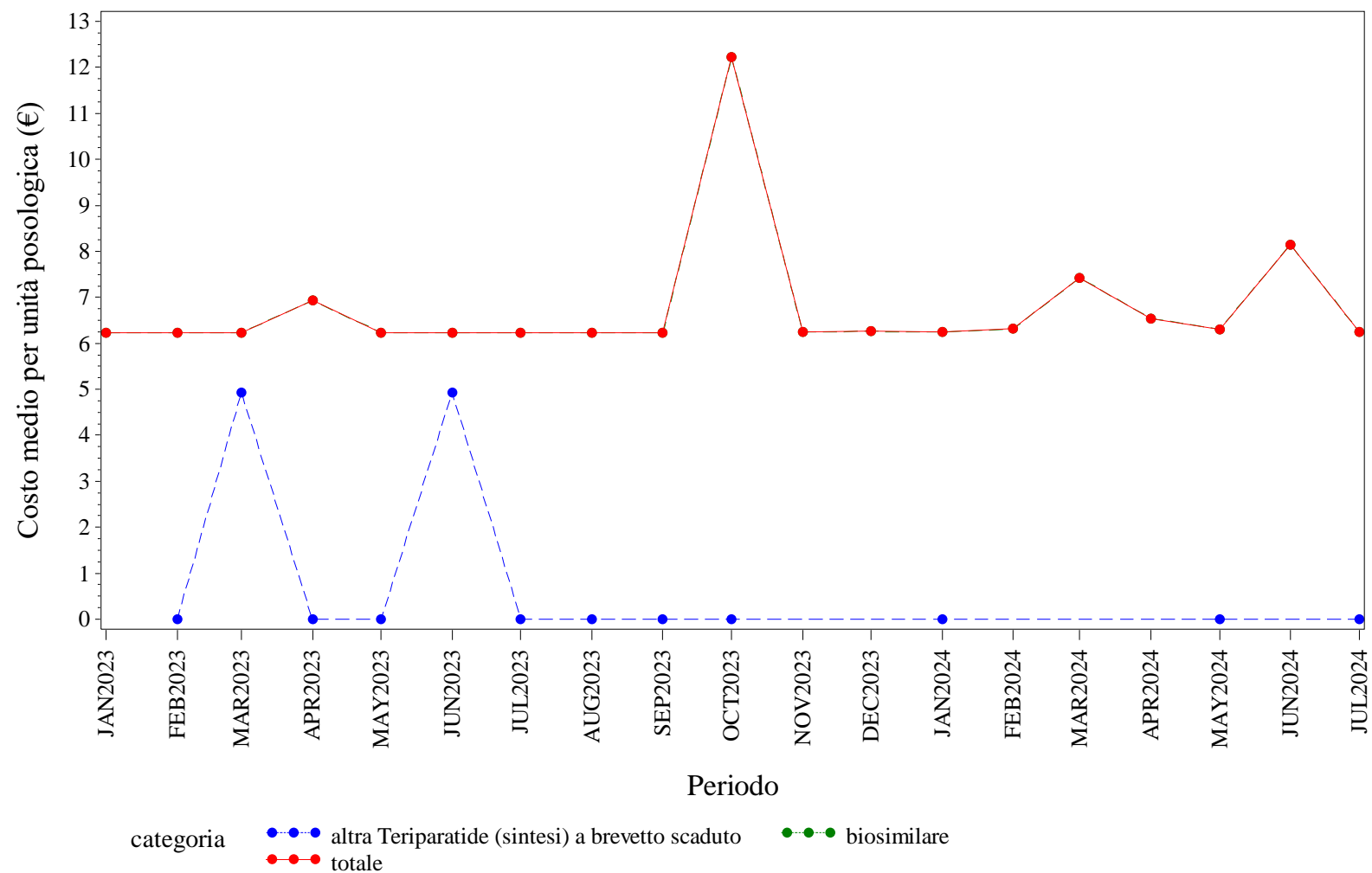

Elaborazione AIFA – Ufficio Monitoraggio della spesa farmaceutica
Dato NSIS/Tracciabilita' aggiornato lug-2024

SARDEGNA. TOCILIZUMAB - Andamento mensile del prezzo medio per confezione per la categoria terapeutica (ATC IV)
(Fonte: NSIS-Tracciabilità del farmaco)

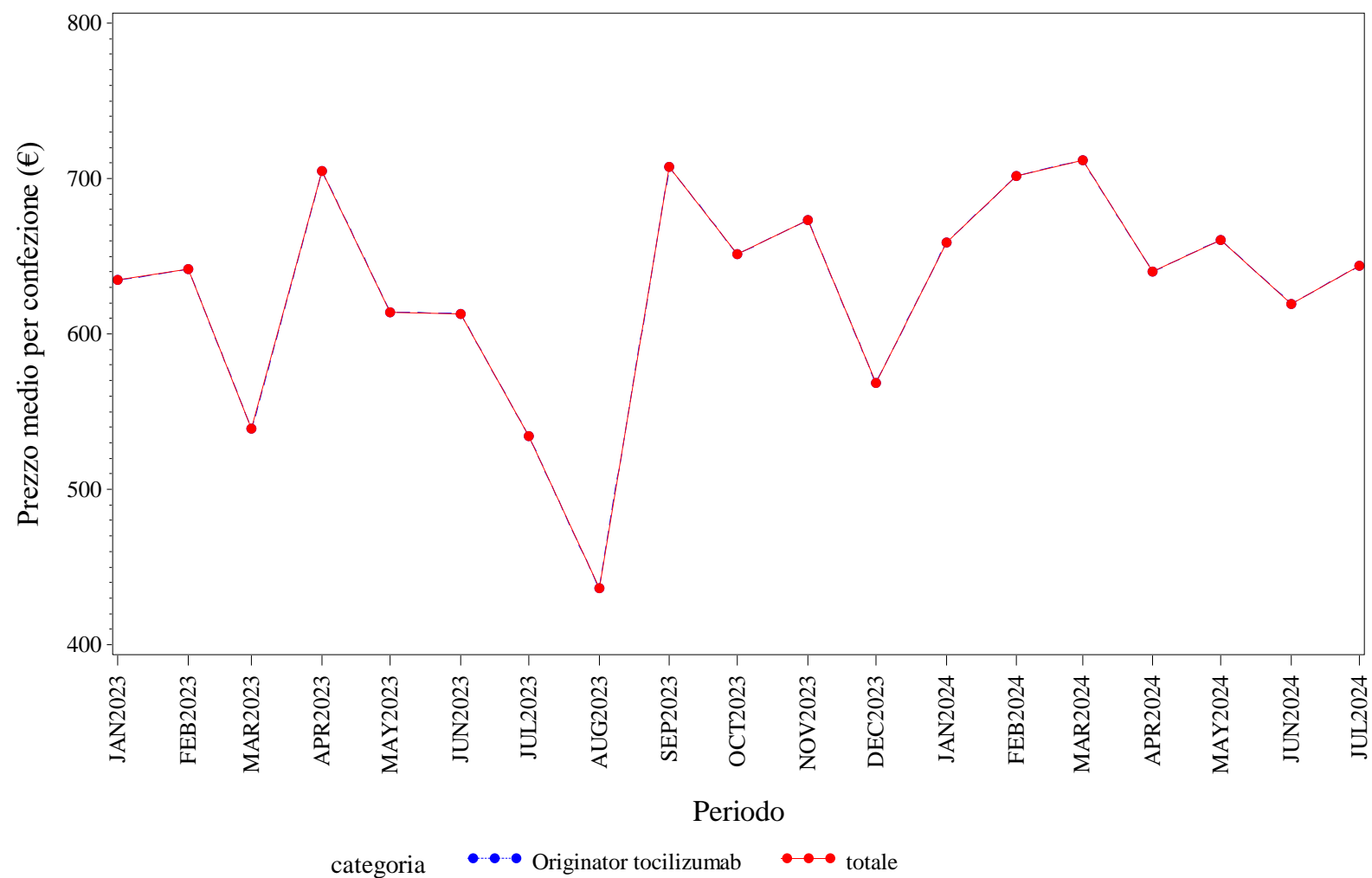

Elaborazione AIFA – Ufficio Monitoraggio della spesa farmaceutica
Dato NSIS/Tracciabilità' aggiornato lug-2024

SARDEGNA. TOCILIZUMAB - Andamento mensile del costo medio per DDD per la categoria terapeutica (ATC IV)

(Fonte: NSIS-Tracciabilità del farmaco)

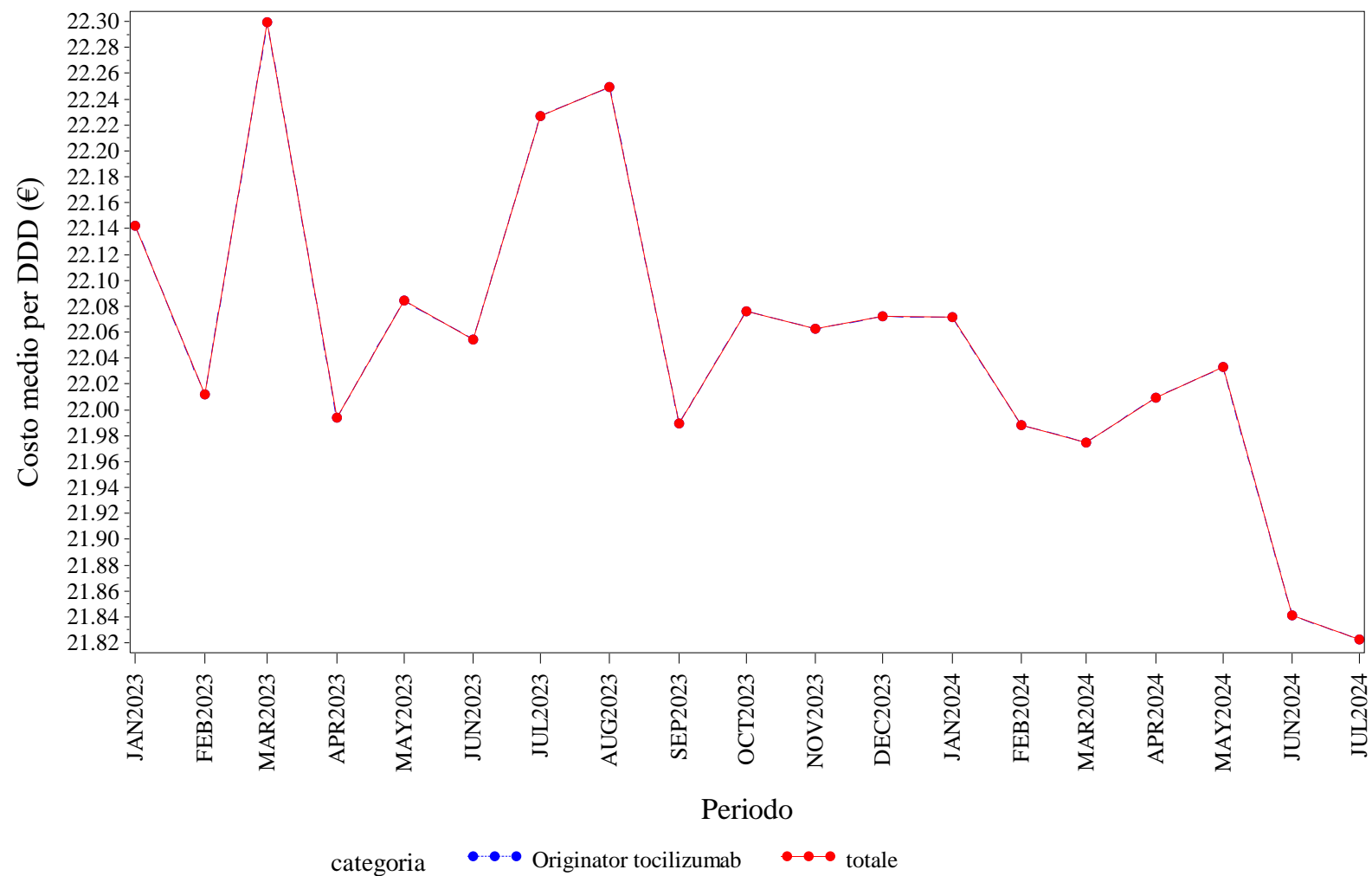

Elaborazione AIFA – Ufficio Monitoraggio della spesa farmaceutica
 Dato NSIS/Tracciabilita' aggiornato lug-2024

SARDEGNA. TOCILIZUMAB - Andamento mensile del costo medio per unità posologica per la categoria terapeutica (ATC IV)
(Fonte: NSIS-Tracciabilità del farmaco)

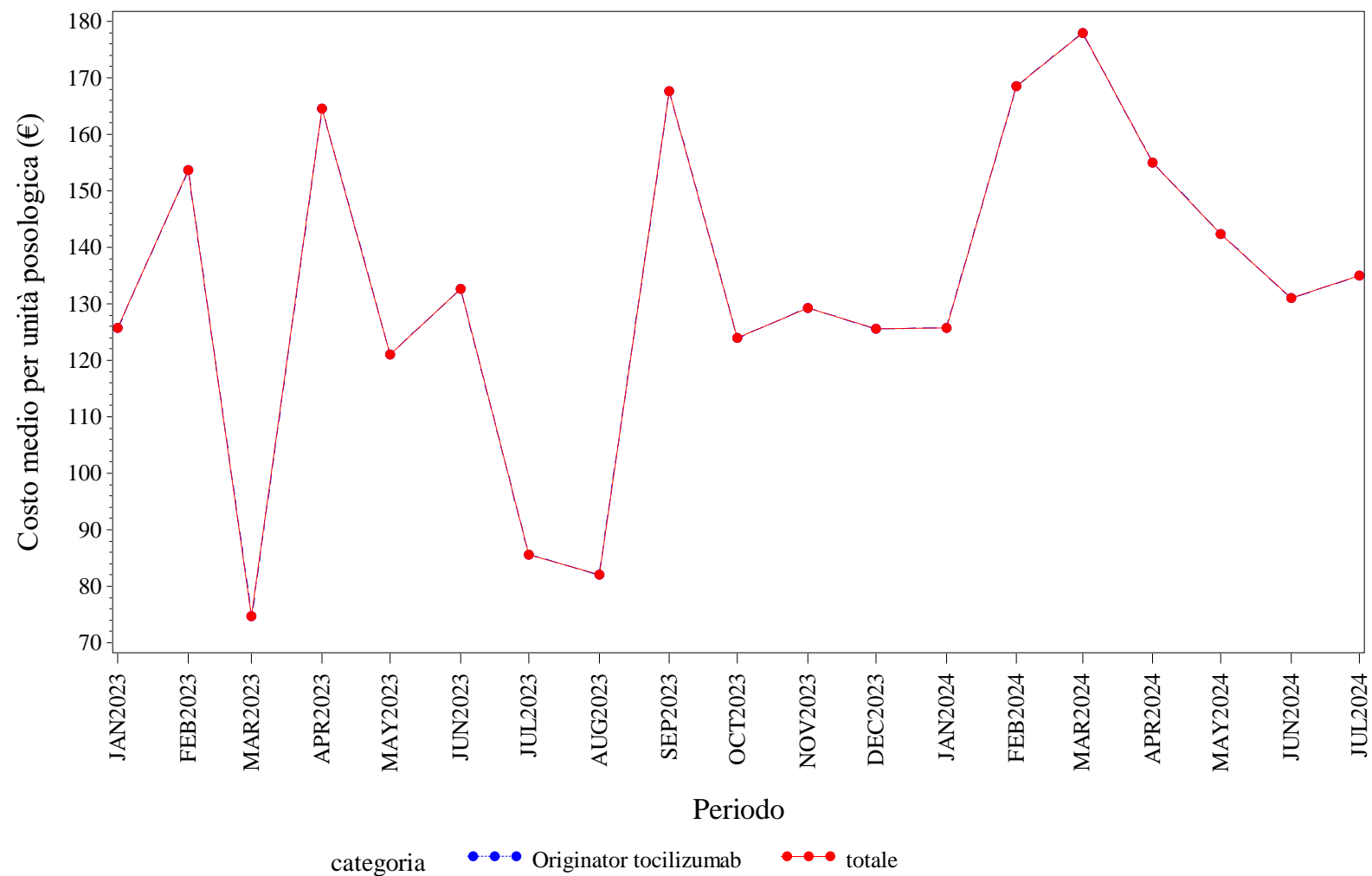

Elaborazione AIFA – Ufficio Monitoraggio della spesa farmaceutica
Dato NSIS/Tracciabilità' aggiornato lug-2024

SARDEGNA. TRASTUZUMAB - Andamento mensile del prezzo medio per confezione per la categoria terapeutica (ATC IV)
(Fonte: NSIS-Tracciabilità del farmaco)

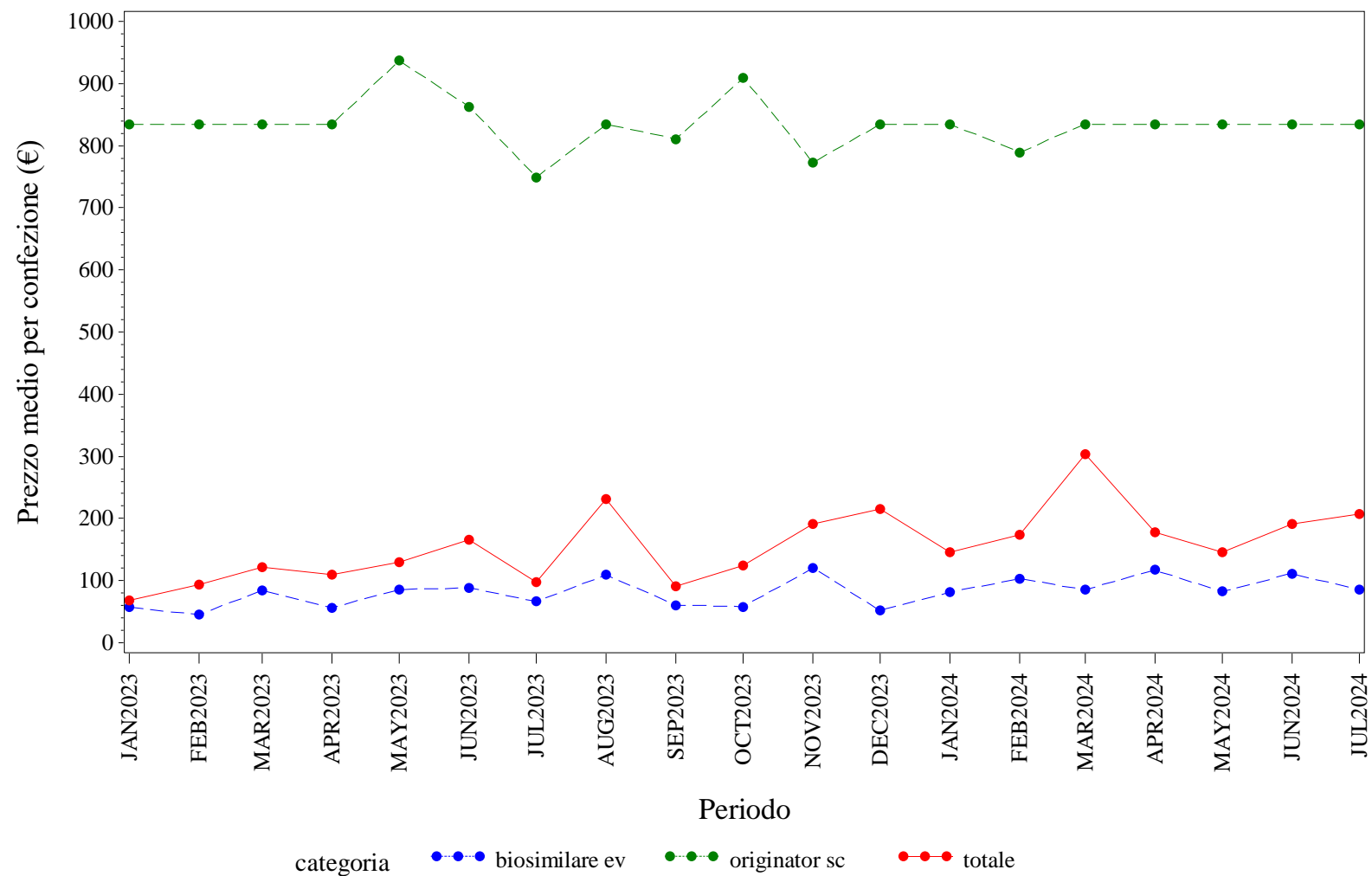

Elaborazione AIFA – Ufficio Monitoraggio della spesa farmaceutica
Dato NSIS/Tracciabilità' aggiornato lug-2024

SARDEGNA. TRASTUZUMAB - Andamento mensile del costo medio per DDD per la categoria terapeutica (ATC IV)
(Fonte: NSIS-Tracciabilità del farmaco)

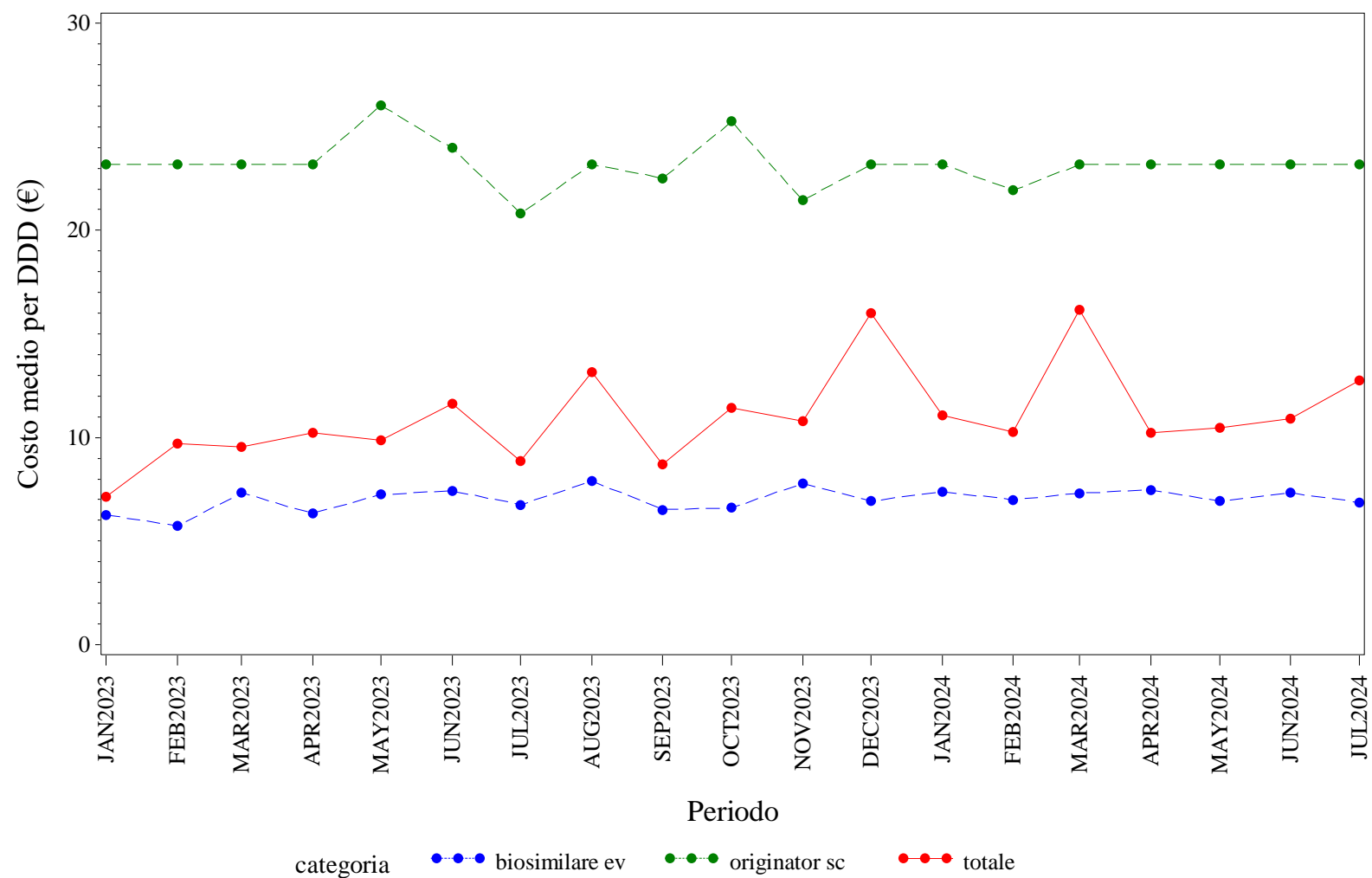

Elaborazione AIFA – Ufficio Monitoraggio della spesa farmaceutica
Dato NSIS/Tracciabilità' aggiornato lug-2024

SARDEGNA. TRASTUZUMAB - Andamento mensile del costo medio per unità posologica per la categoria terapeutica (ATC IV)
(Fonte: NSIS-Tracciabilità del farmaco)

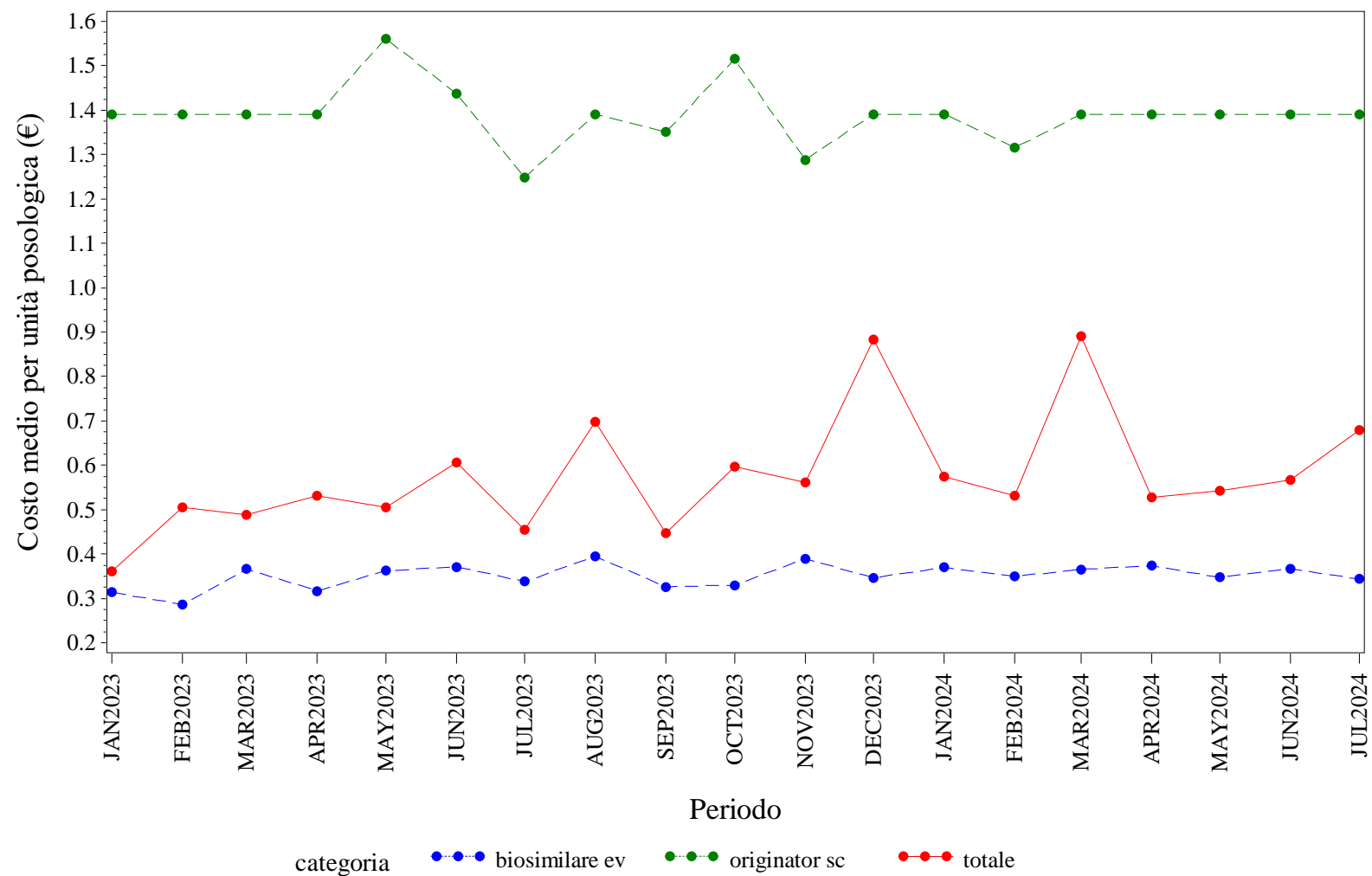

Elaborazione AIFA – Ufficio Monitoraggio della spesa farmaceutica
Dato NSIS/Tracciabilita' aggiornato lug-2024



SICILIA. Trend mensile del prezzo medio per confezione, DDD, unità posologica per la categoria terapeutica (ATC IV)

SICILIA. ANTI TNF-ALFA - Andamento mensile del prezzo medio per confezione per la categoria terapeutica (ATC IV)
(Fonte: NSIS-Tracciabilità del farmaco)

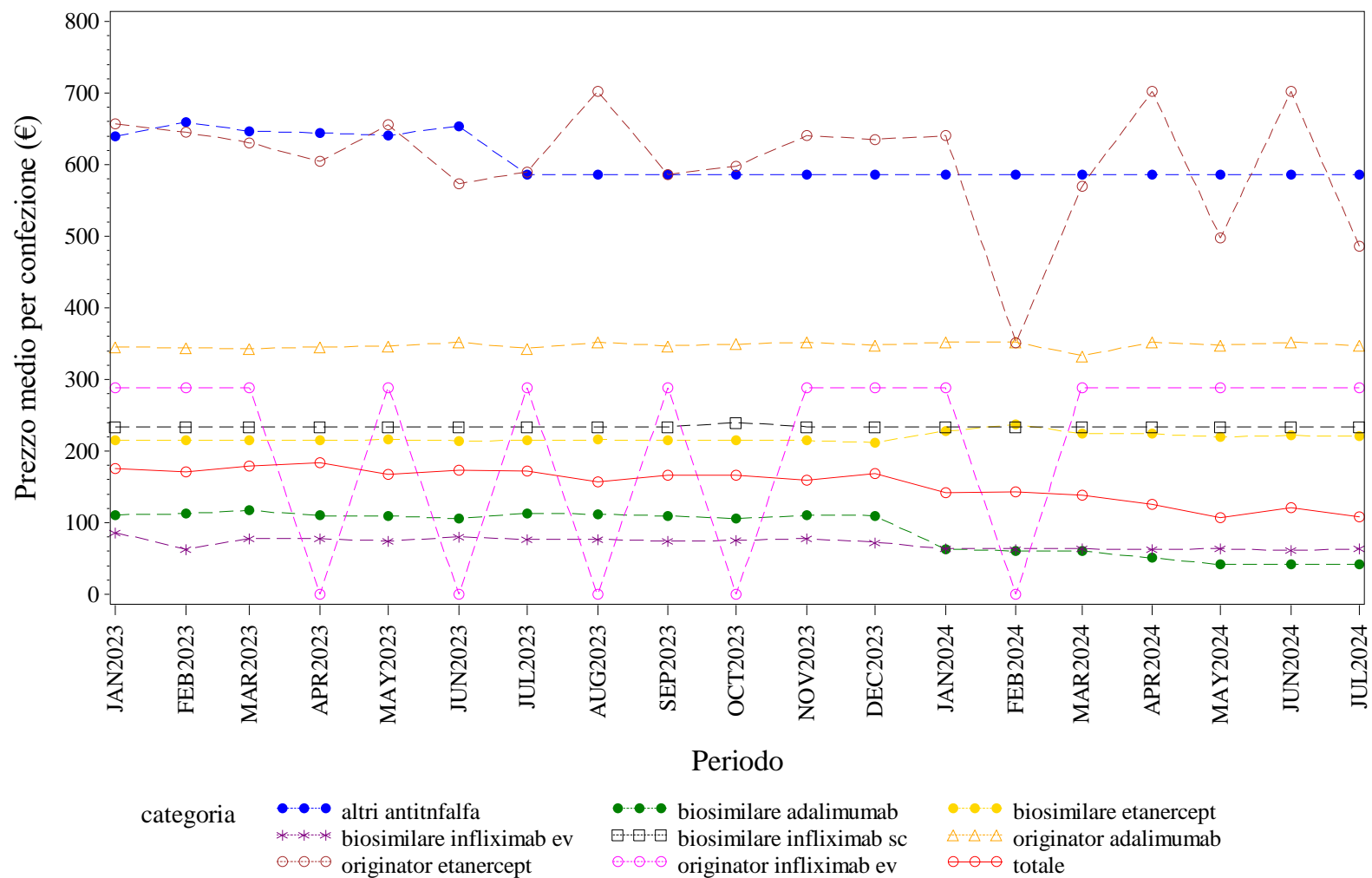

Elaborazione AIFA – Ufficio Monitoraggio della spesa farmaceutica
Dato NSIS/Tracciabilita' aggiornato lug-2024

SICILIA. ANTI TNF-ALFA - Andamento mensile del costo medio per DDD per la categoria terapeutica (ATC IV)
(Fonte: NSIS-Tracciabilità del farmaco)

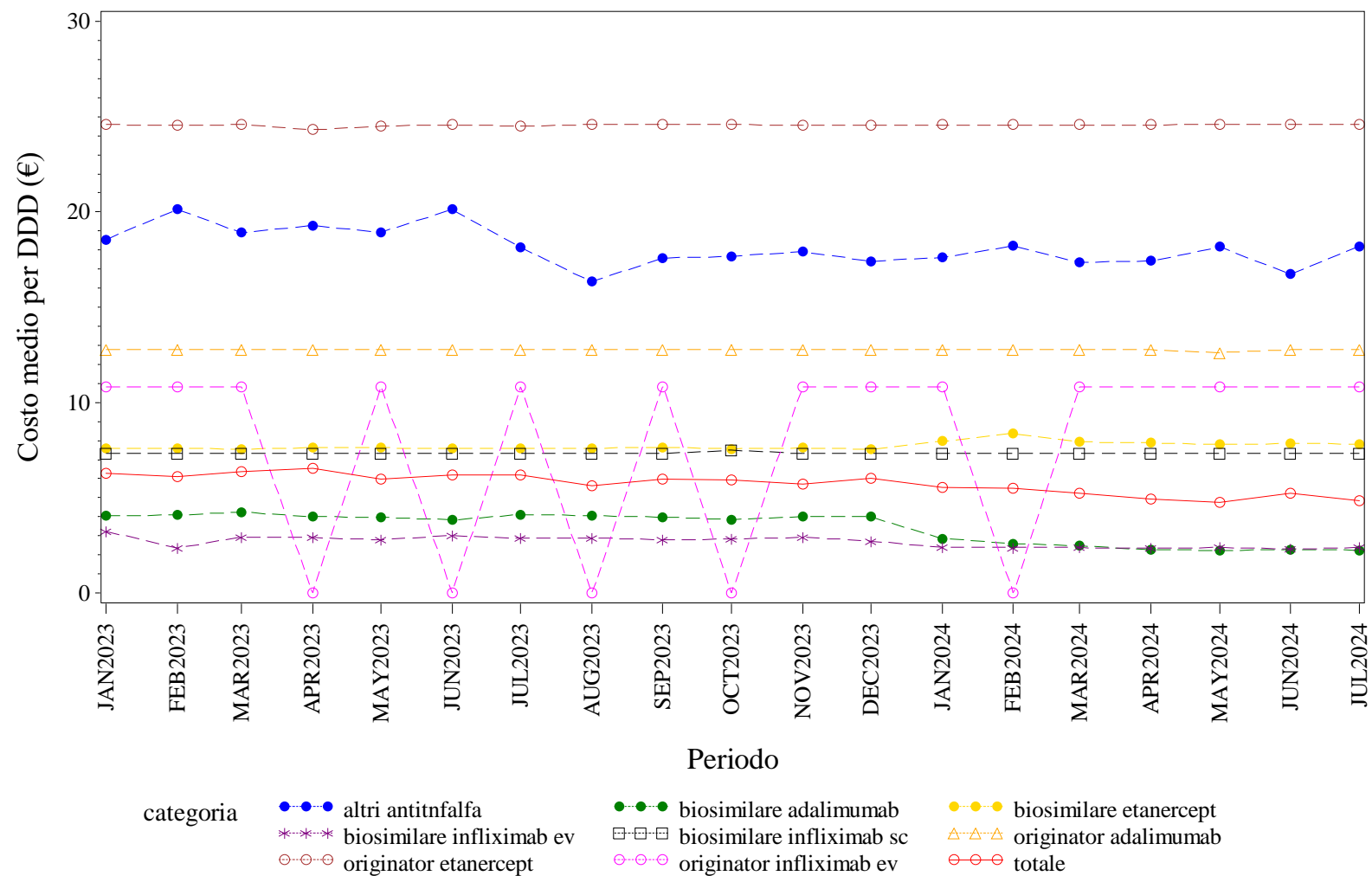

Elaborazione AIFA – Ufficio Monitoraggio della spesa farmaceutica
Dato NSIS/Tracciabilità' aggiornato lug-2024

SICILIA. ANTI TNF-ALFA - Andamento mensile del costo medio per unità posologica per la categoria terapeutica (ATC IV)
(Fonte: NSIS-Tracciabilità del farmaco)

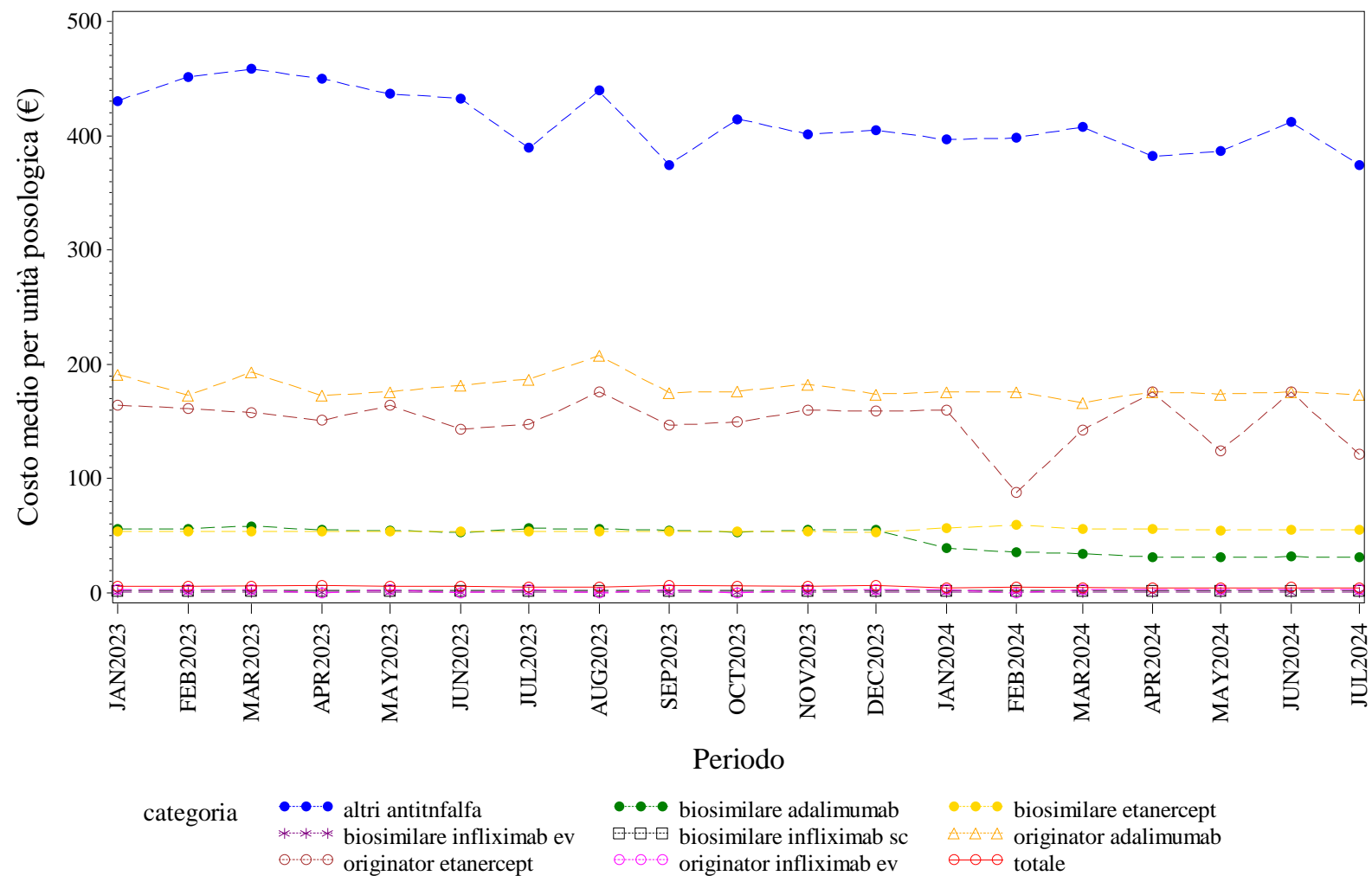

Elaborazione AIFA – Ufficio Monitoraggio della spesa farmaceutica
Dato NSIS/Tracciabilità' aggiornato lug-2024

SICILIA. BEVACIZUMAB - Andamento mensile del prezzo medio per confezione per la categoria terapeutica (ATC IV)
(Fonte: NSIS-Tracciabilità del farmaco)

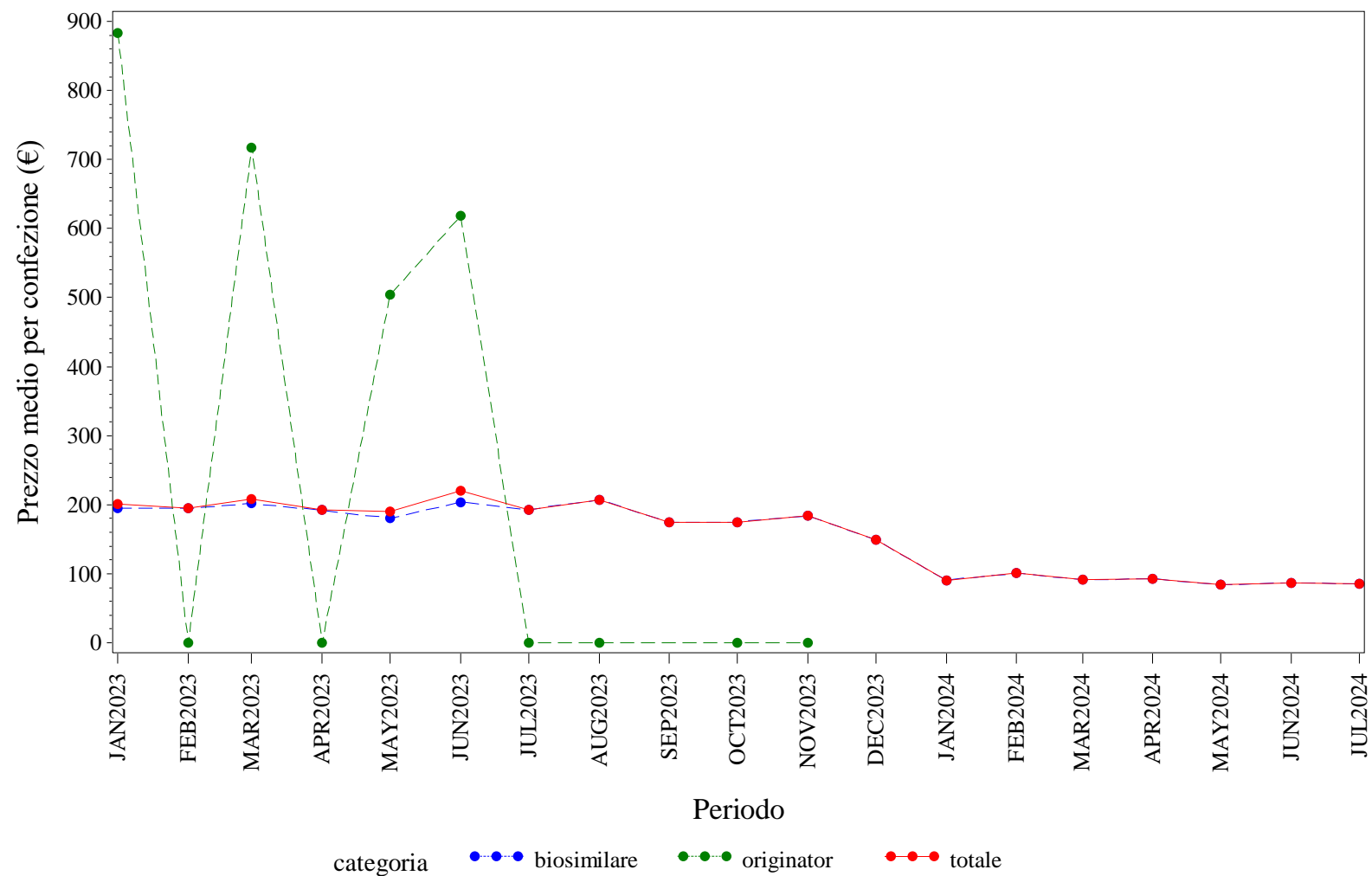

Elaborazione AIFA – Ufficio Monitoraggio della spesa farmaceutica
Dato NSIS/Tracciabilita' aggiornato lug-2024

SICILIA. BEVACIZUMAB - Andamento mensile del costo medio per DDD per la categoria terapeutica (ATC IV)
(Fonte: NSIS-Tracciabilità del farmaco)

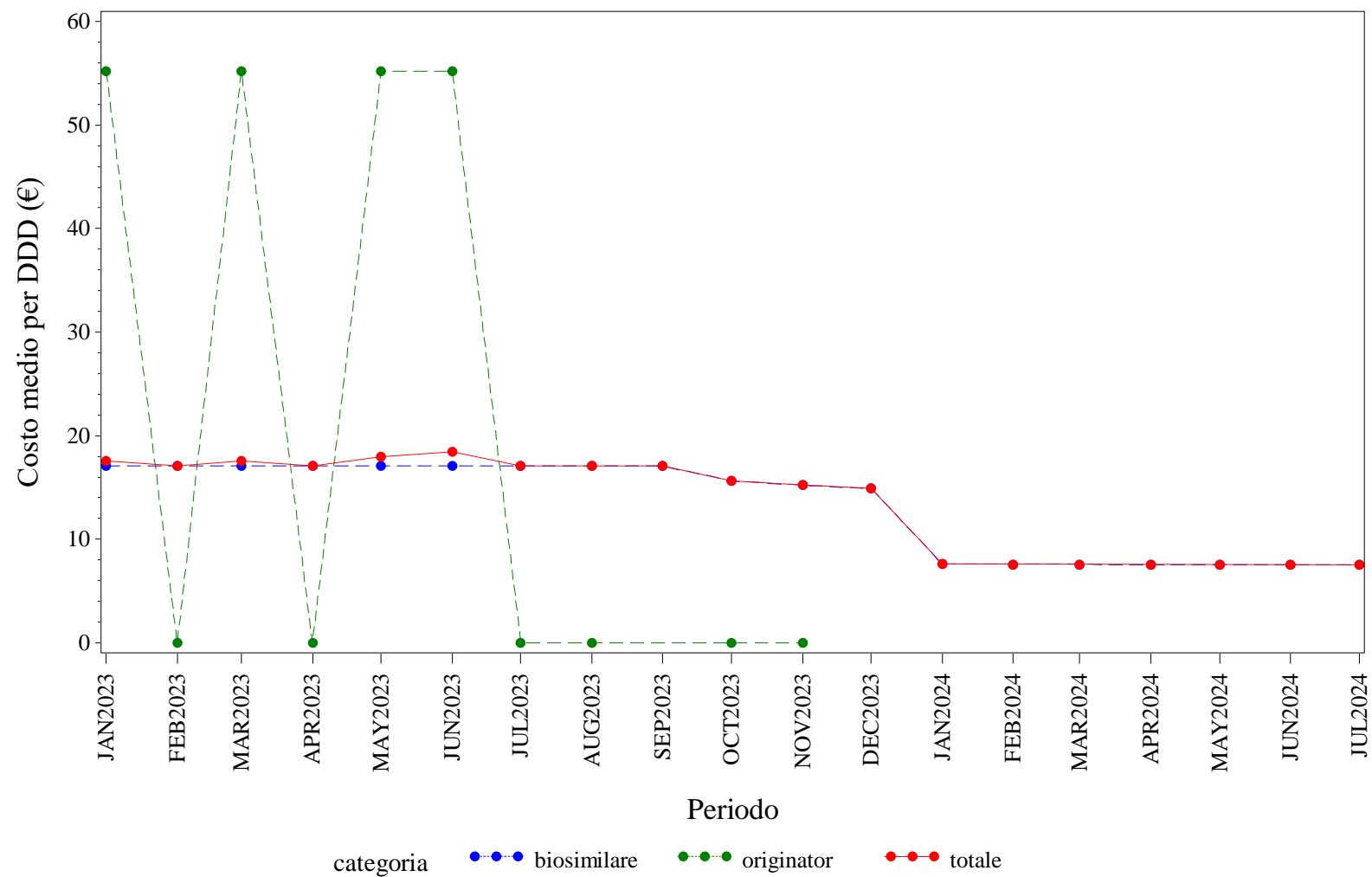

Elaborazione AIFA – Ufficio Monitoraggio della spesa farmaceutica
Dato NSIS/Tracciabilita' aggiornato lug-2024

SICILIA. BEVACIZUMAB - Andamento mensile del costo medio per unità posologica per la categoria terapeutica (ATC IV)
(Fonte: NSIS-Tracciabilità del farmaco)

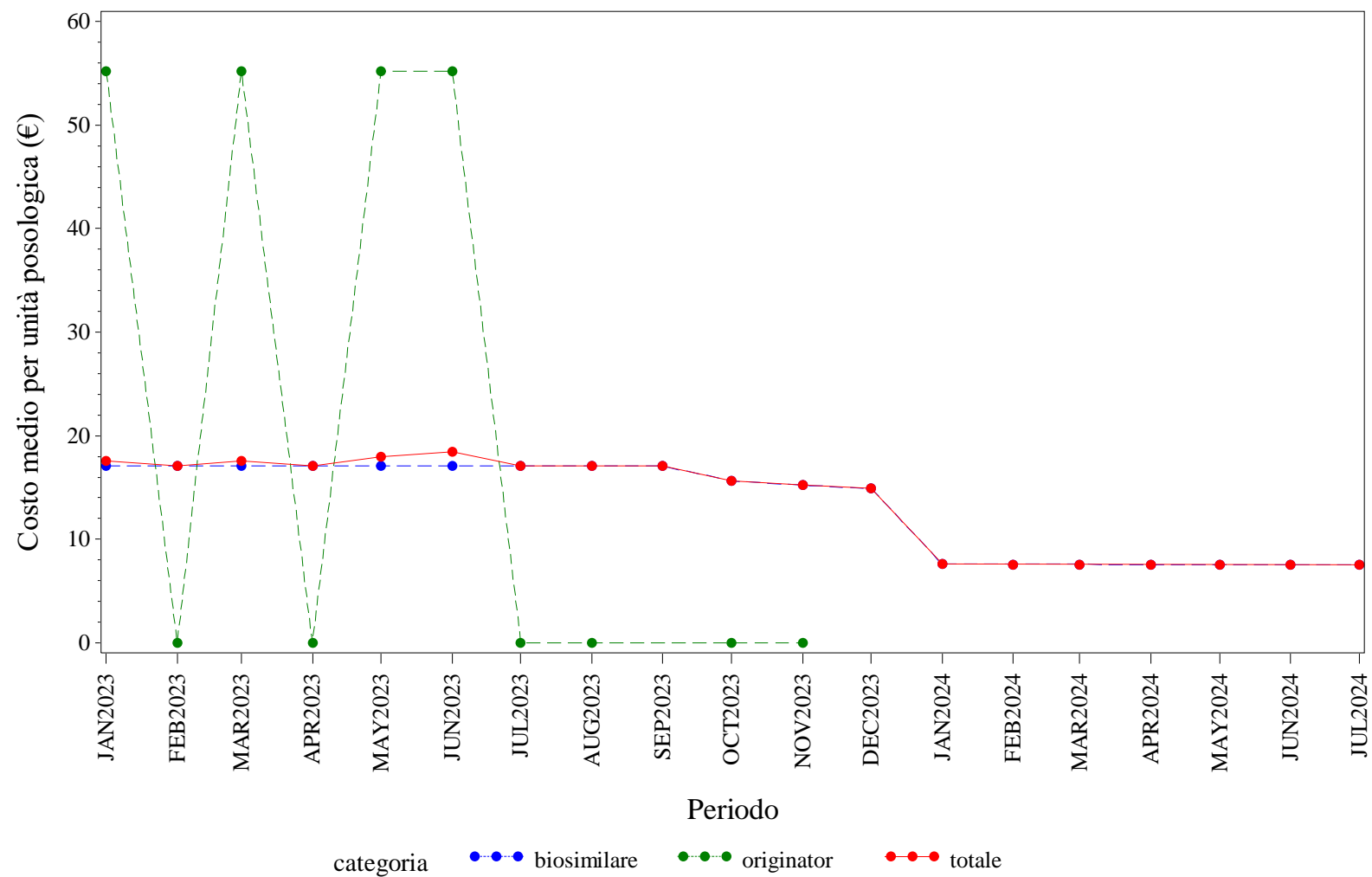

Elaborazione AIFA – Ufficio Monitoraggio della spesa farmaceutica
Dato NSIS/Tracciabilità' aggiornato lug-2024

SICILIA. ECULIZUMAB - Andamento mensile del prezzo medio per confezione per la categoria terapeutica (ATC IV)
(Fonte: NSIS-Tracciabilità del farmaco)

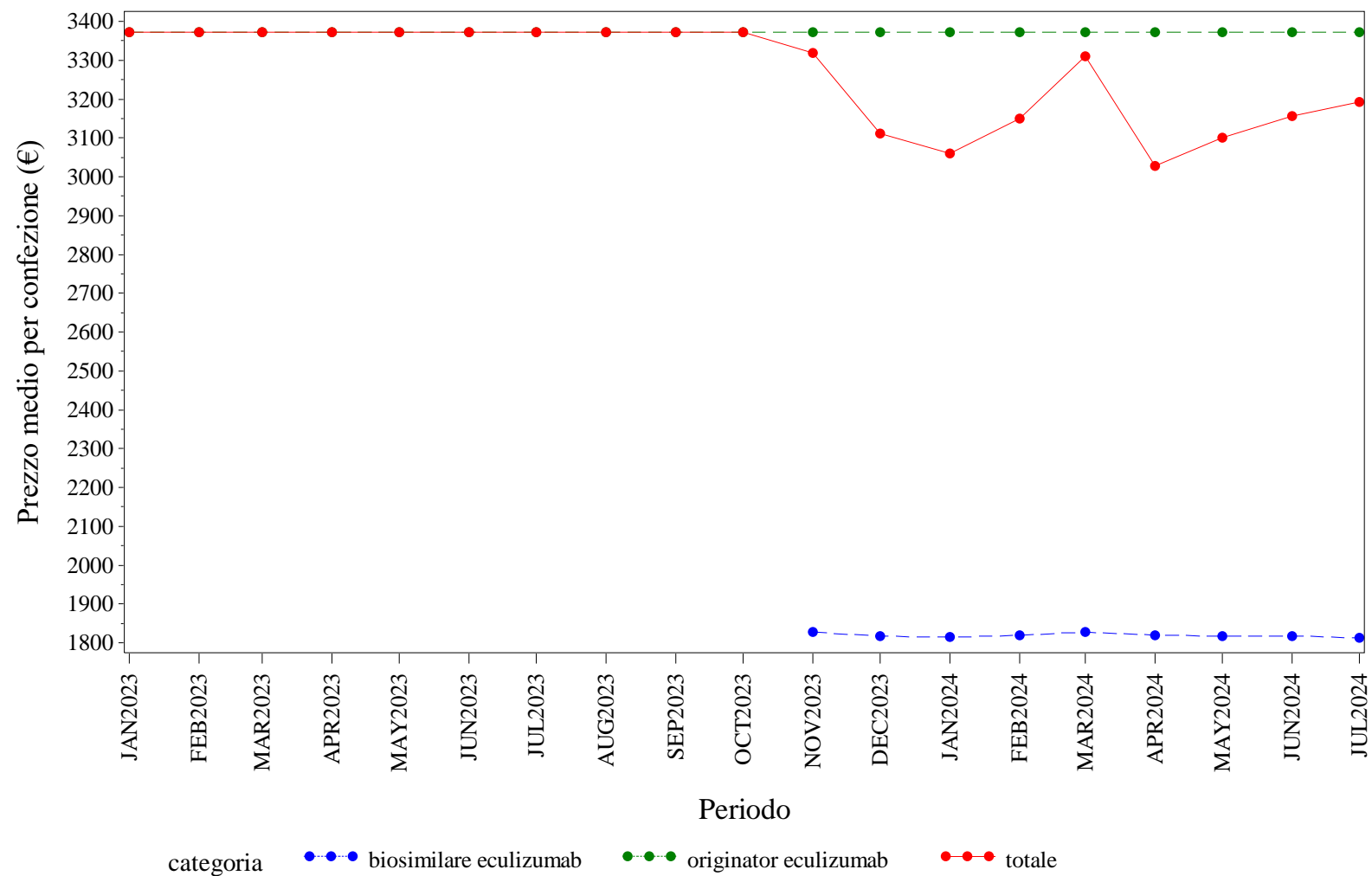

Elaborazione AIFA – Ufficio Monitoraggio della spesa farmaceutica
Dato NSIS/Tracciabilità' aggiornato lug-2024

SICILIA. ECULIZUMAB - Andamento mensile del costo medio per DDD per la categoria terapeutica (ATC IV)

(Fonte: NSIS-Tracciabilità del farmaco)

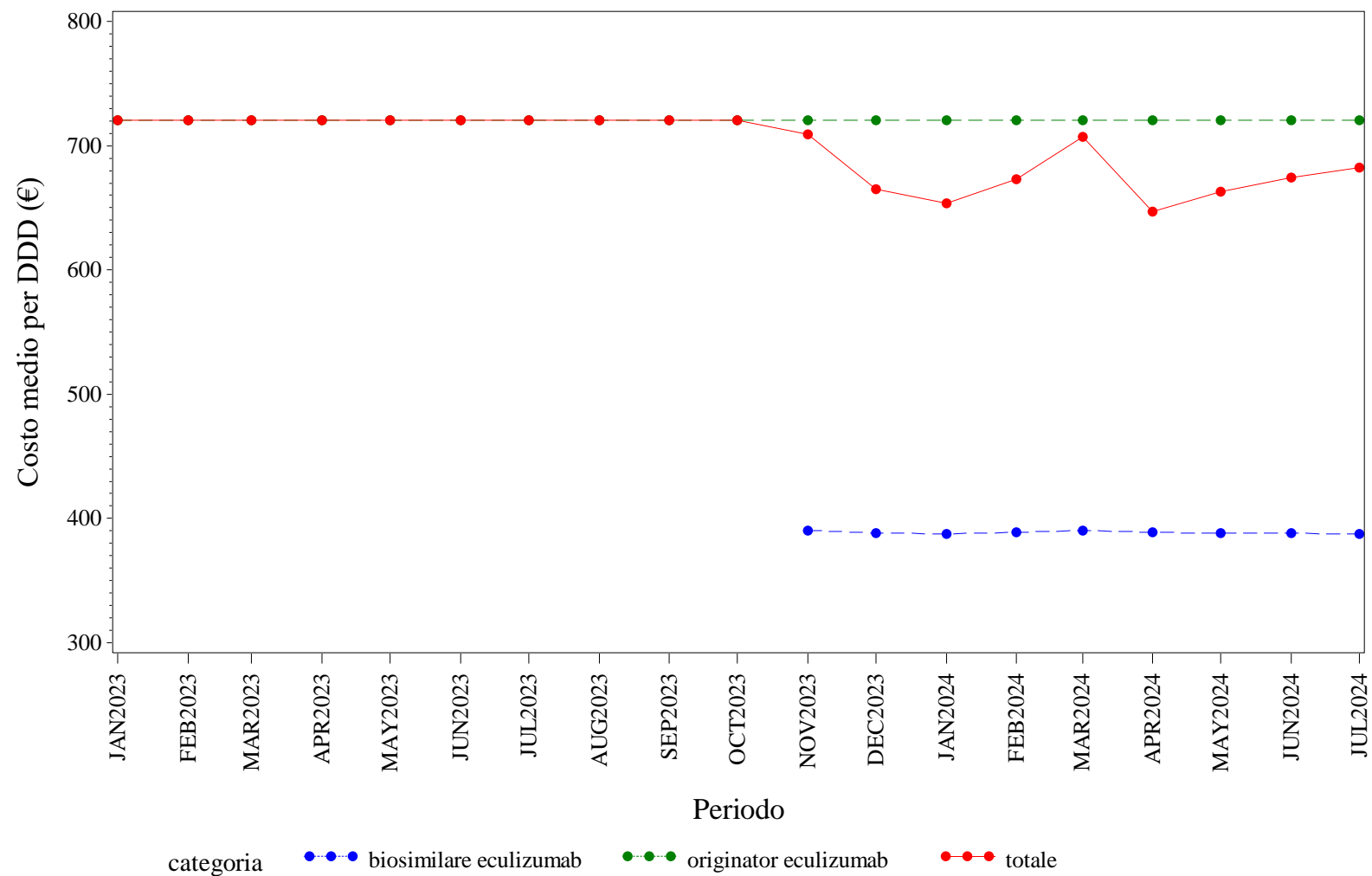

Elaborazione AIFA – Ufficio Monitoraggio della spesa farmaceutica
Dato NSIS/Tracciabilità' aggiornato lug-2024

SICILIA. ECULIZUMAB - Andamento mensile del costo medio per unità posologica per la categoria terapeutica (ATC IV)

(Fonte: NSIS-Tracciabilità del farmaco)

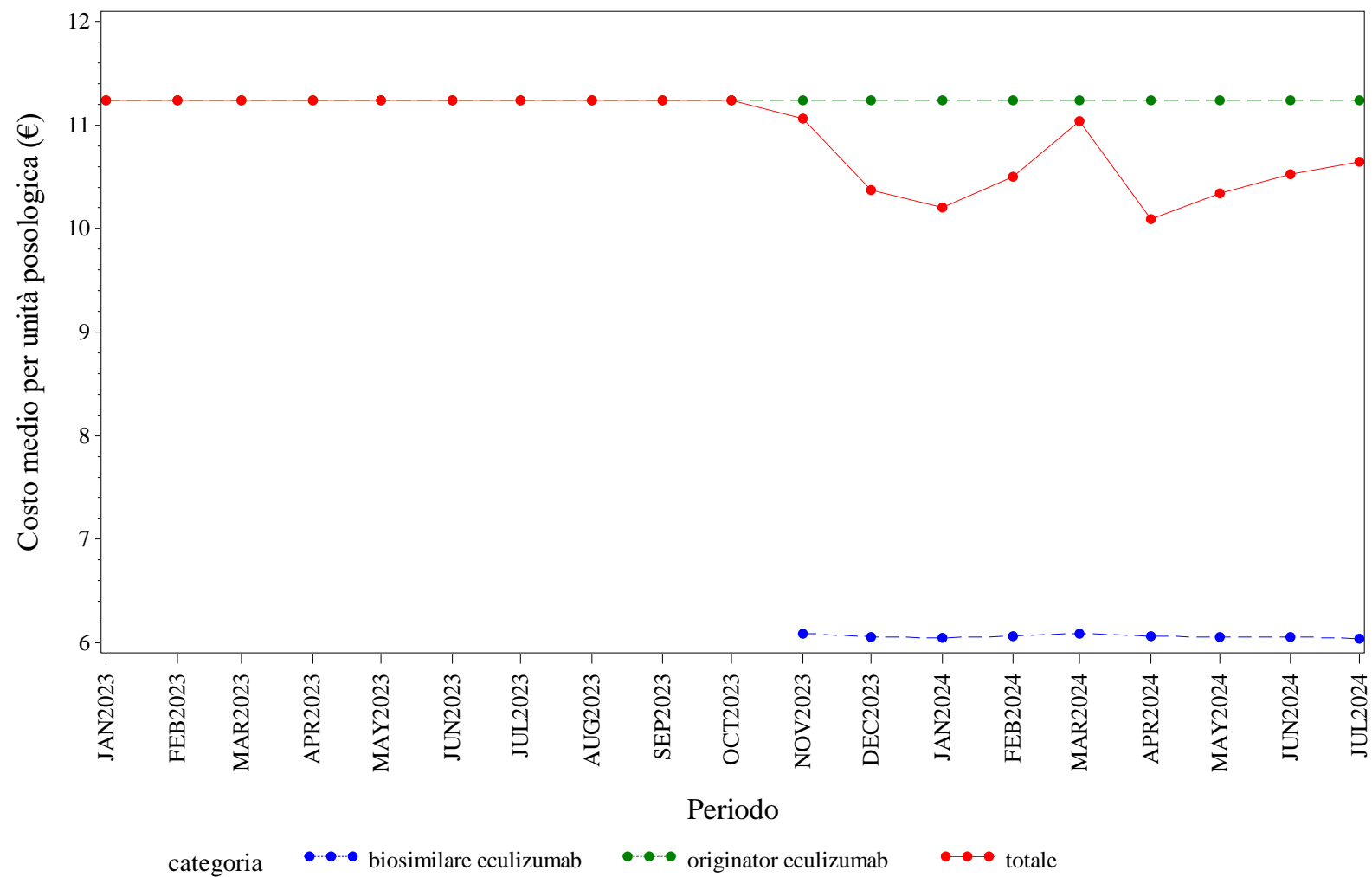

Elaborazione AIFA – Ufficio Monitoraggio della spesa farmaceutica
 Dato NSIS/Tracciabilità' aggiornato lug-2024

SICILIA. EPARINE A BASSO PESO MOLECOLARE - Andamento mensile del prezzo medio per confezione per la categoria terapeutica (ATC IV)
(Fonte: NSIS-Tracciabilità del farmaco)

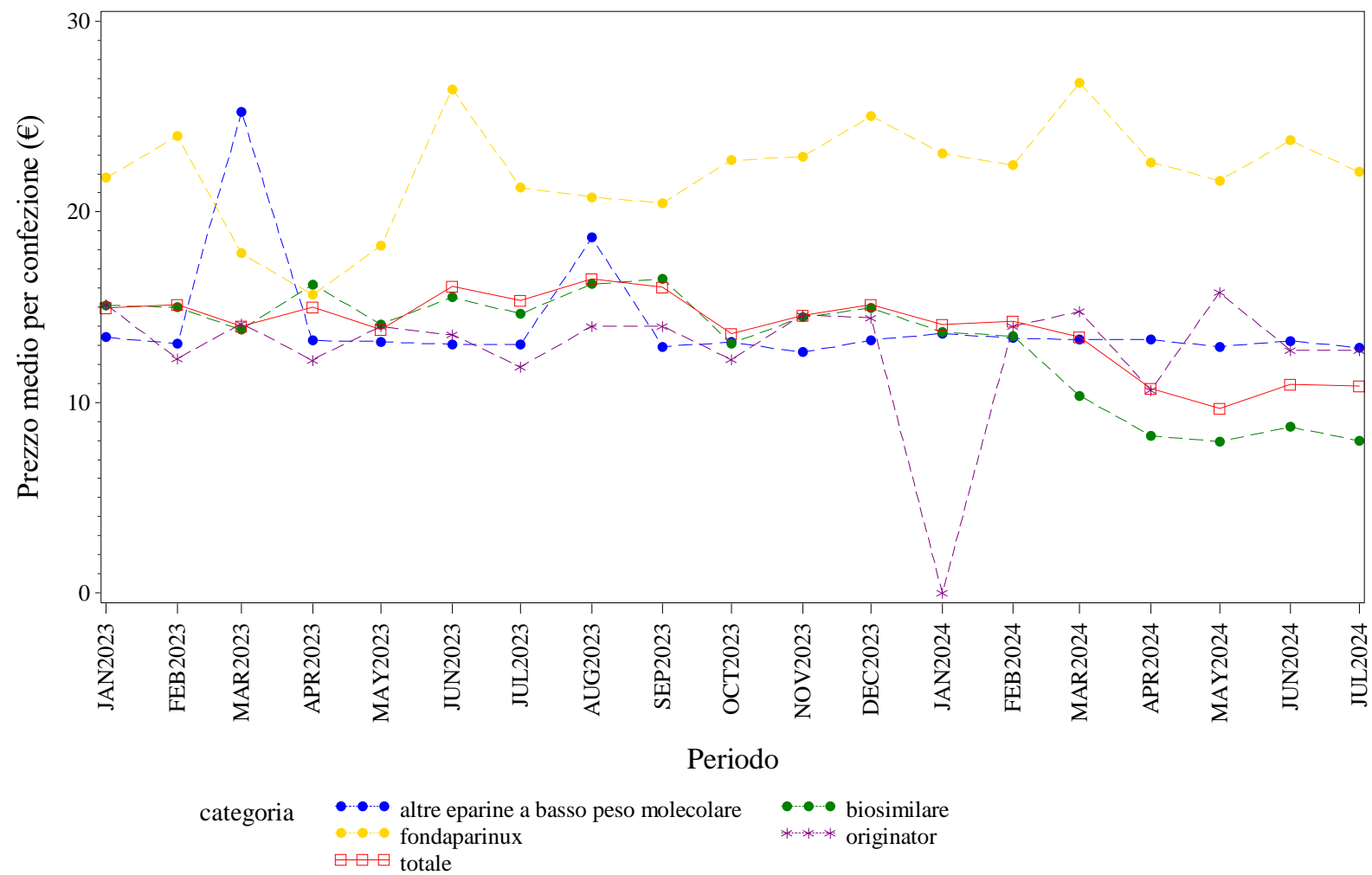

Elaborazione AIFA – Ufficio Monitoraggio della spesa farmaceutica
Dato NSIS/Tracciabilita' aggiornato lug-2024

SICILIA. EPARINE A BASSO PESO MOLECOLARE - Andamento mensile del costo medio per DDD per la categoria terapeutica (ATC IV)
(Fonte: NSIS-Tracciabilità del farmaco)

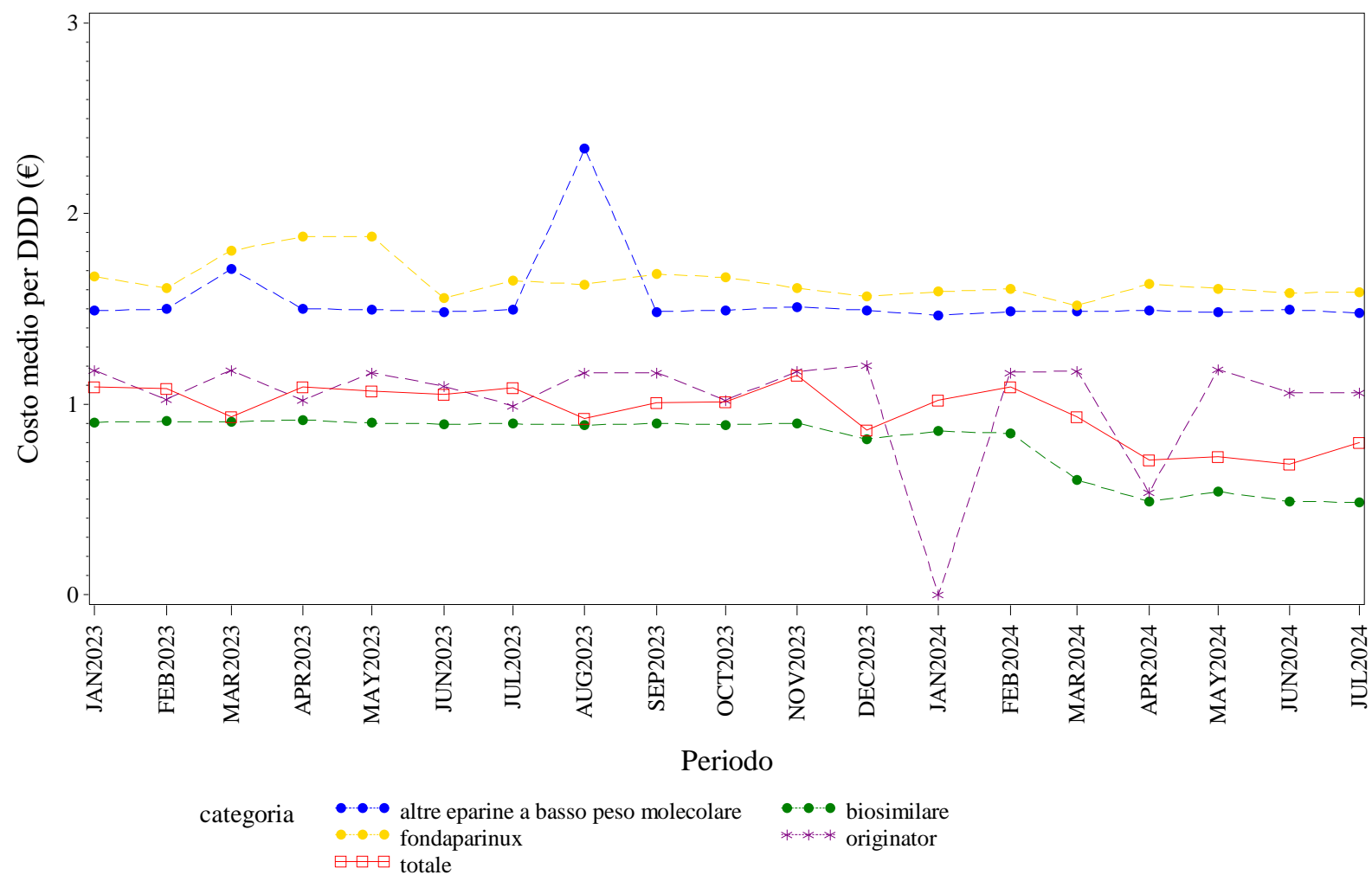

Elaborazione AIFA – Ufficio Monitoraggio della spesa farmaceutica
Dato NSIS/Tracciabilità' aggiornato lug-2024

SICILIA. EPARINE A BASSO PESO MOLECOLARE - Andamento mensile del costo medio per unità posologica per la categoria terapeutica (ATC IV)
(Fonte: NSIS-Tracciabilità del farmaco)

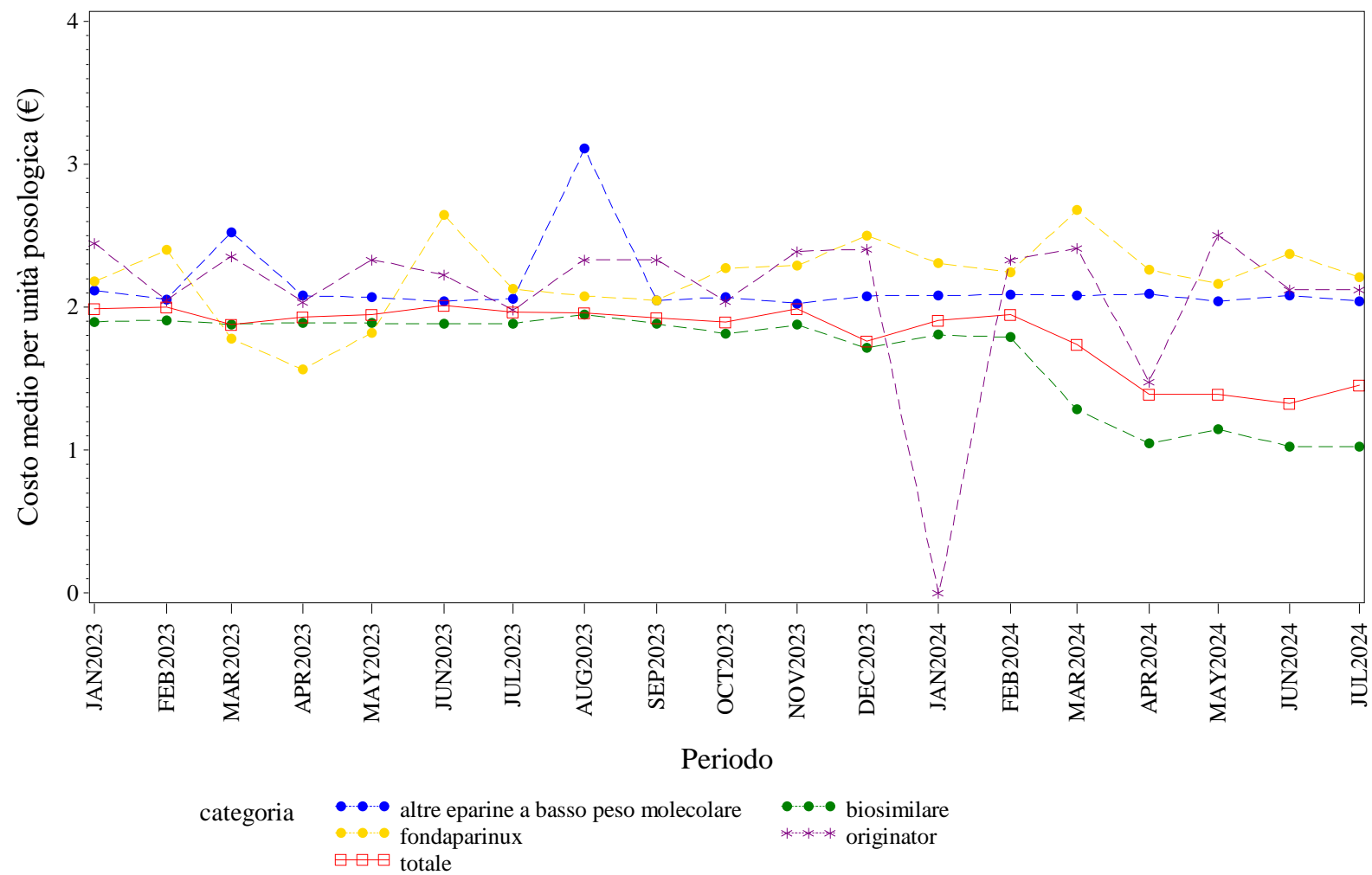

Elaborazione AIFA – Ufficio Monitoraggio della spesa farmaceutica
Dato NSIS/Tracciabilità' aggiornato lug-2024

SICILIA. EPOETINE - Andamento mensile del prezzo medio per confezione per la categoria terapeutica (ATC IV)
(Fonte: NSIS-Tracciabilità del farmaco)

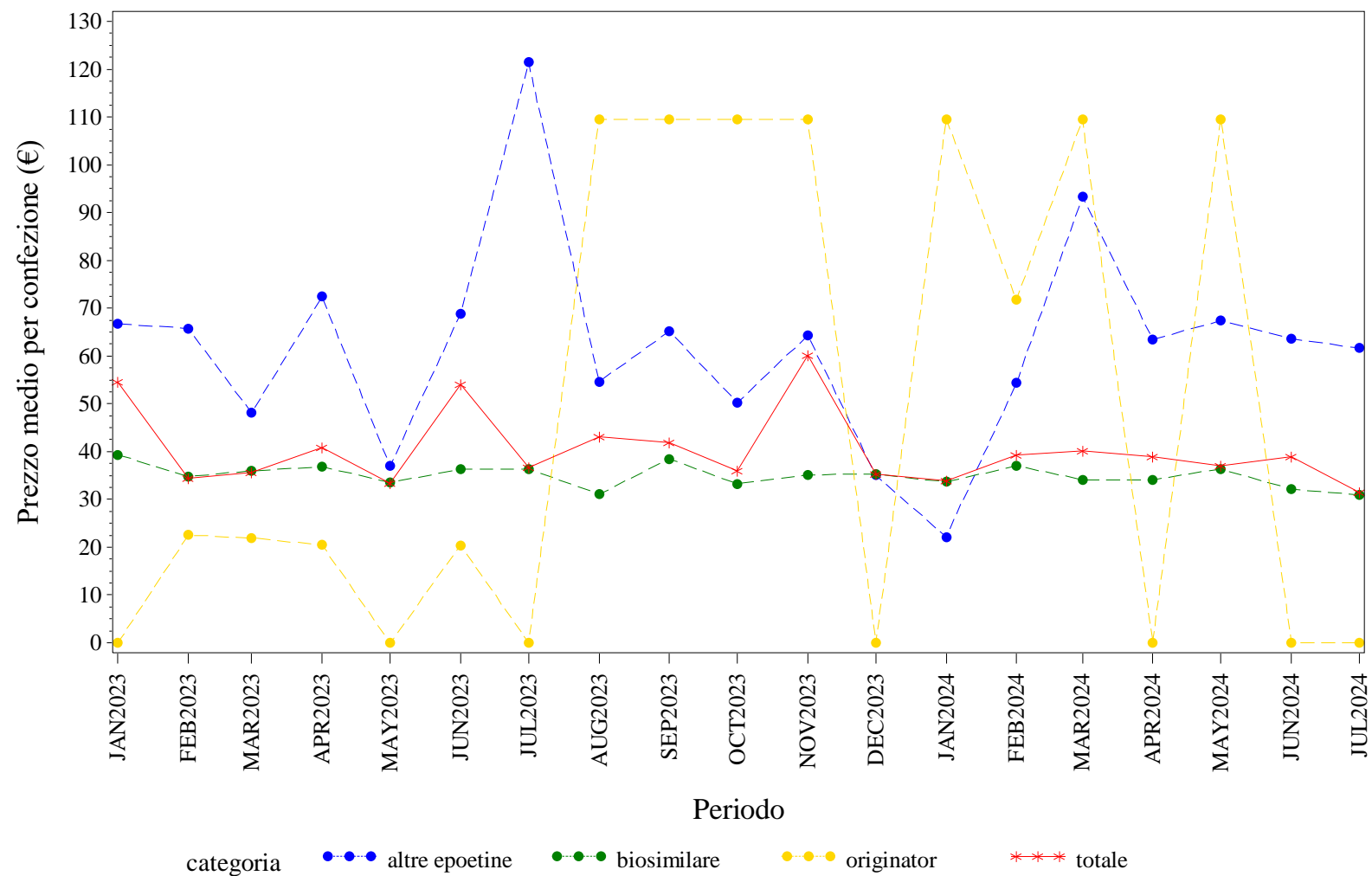

Elaborazione AIFA – Ufficio Monitoraggio della spesa farmaceutica
Dato NSIS/Tracciabilita' aggiornato lug-2024

SICILIA. EPOETINE - Andamento mensile del costo medio per DDD per la categoria terapeutica (ATC IV)
(Fonte: NSIS-Tracciabilità del farmaco)

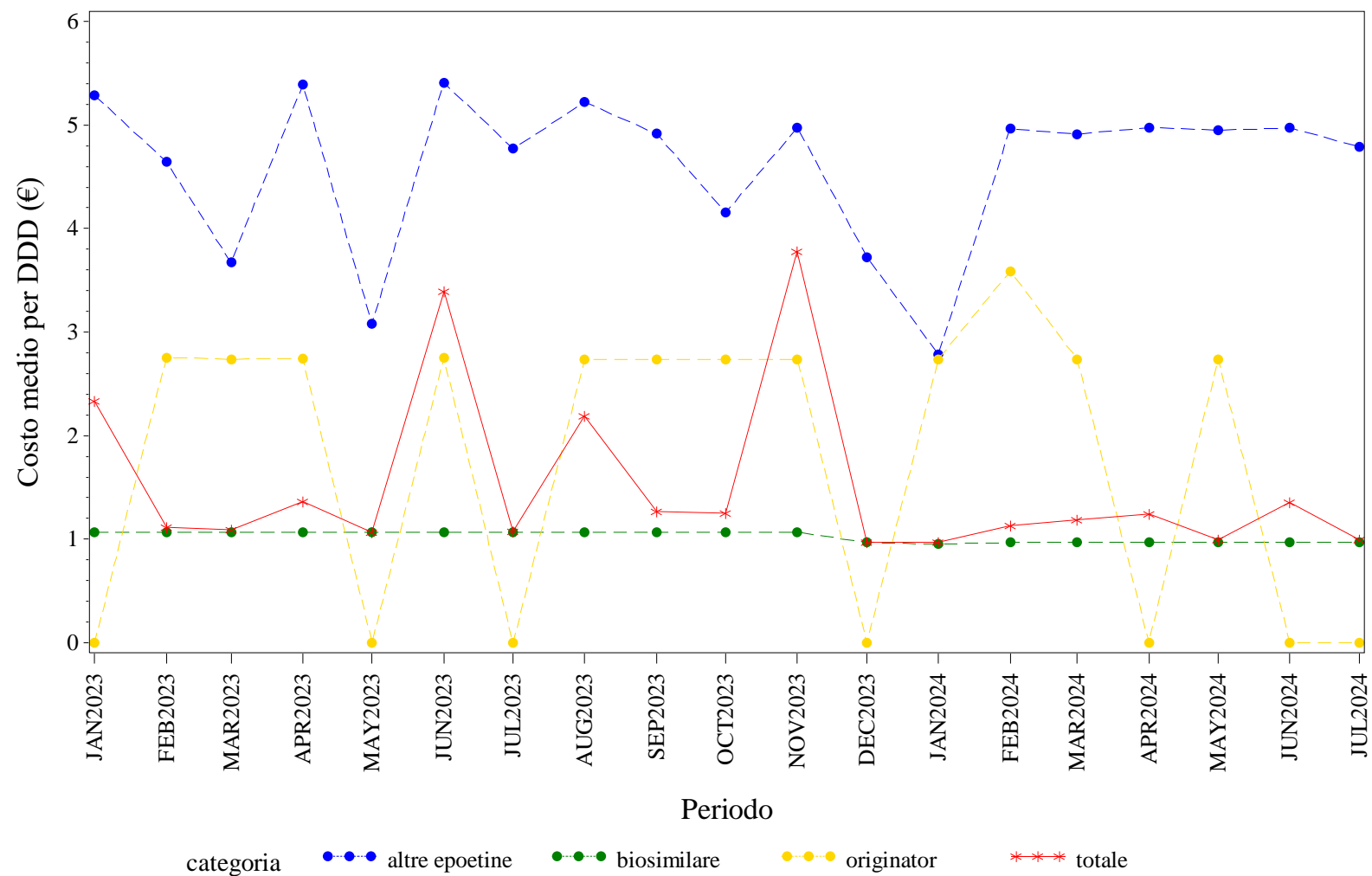

Elaborazione AIFA – Ufficio Monitoraggio della spesa farmaceutica
Dato NSIS/Tracciabilità' aggiornato lug-2024



SICILIA. FATTORI DELLA CRESCITA - Andamento mensile del prezzo medio per confezione per la categoria terapeutica (ATC IV)
(Fonte: NSIS-Tracciabilità del farmaco)

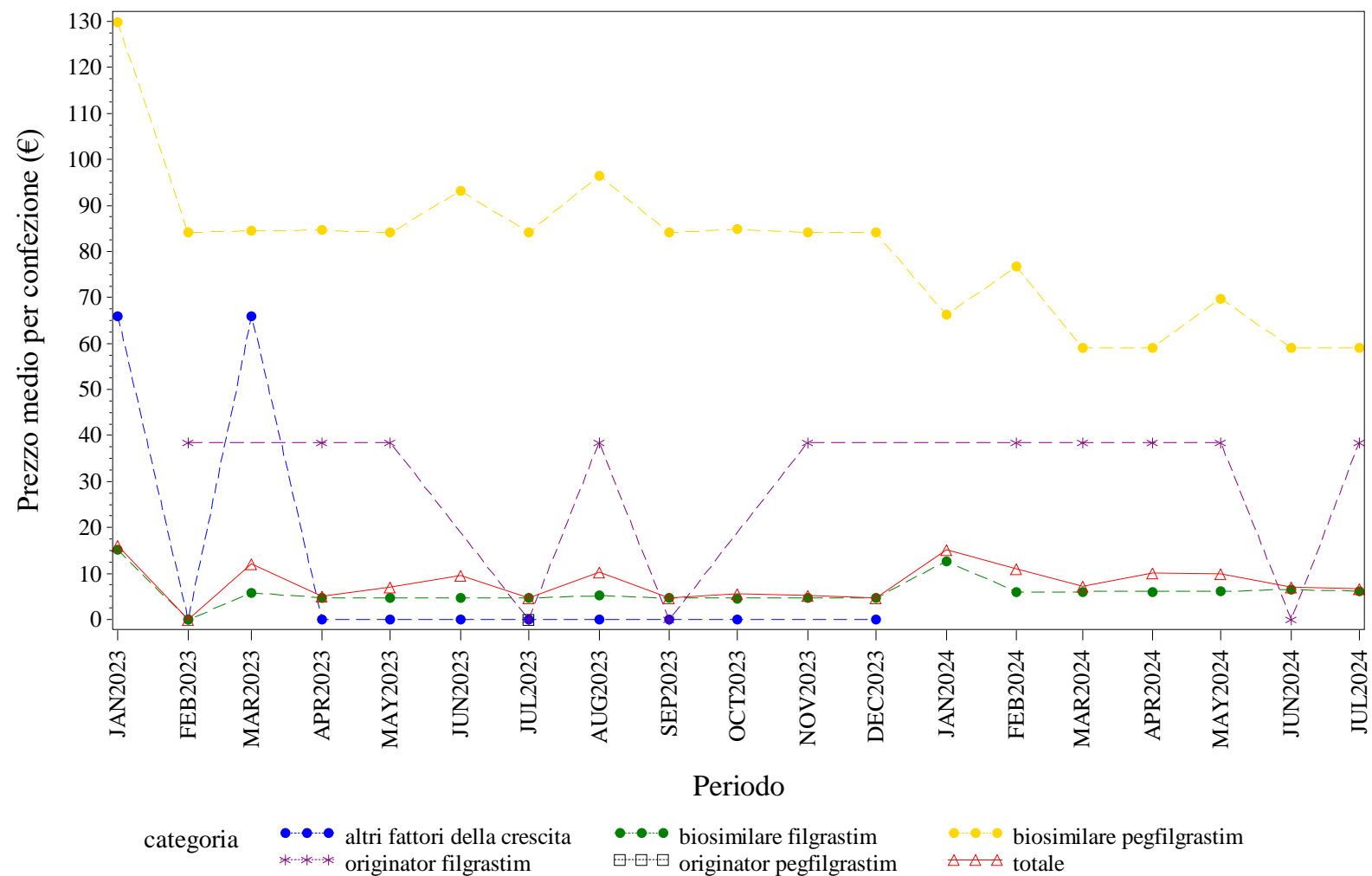

Elaborazione AIFA – Ufficio Monitoraggio della spesa farmaceutica
Dato NSIS/Tracciabilità' aggiornato lug-2024

SICILIA. FATTORI DELLA CRESCITA - Andamento mensile del costo medio per DDD per la categoria terapeutica (ATC IV)
(Fonte: NSIS-Tracciabilità del farmaco)

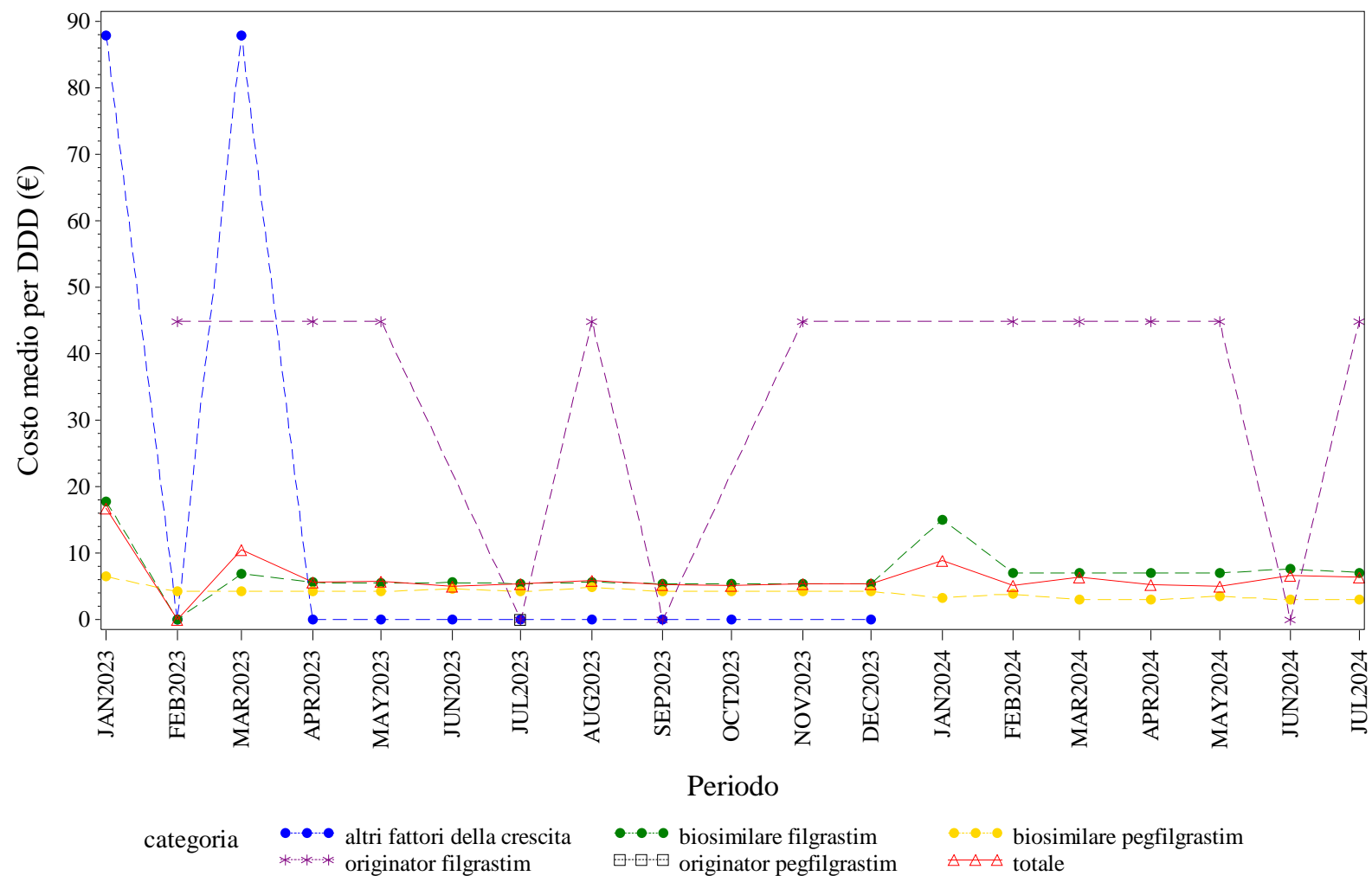

Elaborazione AIFA – Ufficio Monitoraggio della spesa farmaceutica
Dato NSIS/Tracciabilità' aggiornato lug-2024

SICILIA. FATTORI DELLA CRESCITA - Andamento mensile del costo medio per unità posologica per la categoria terapeutica (ATC IV)
(Fonte: NSIS-Tracciabilità del farmaco)

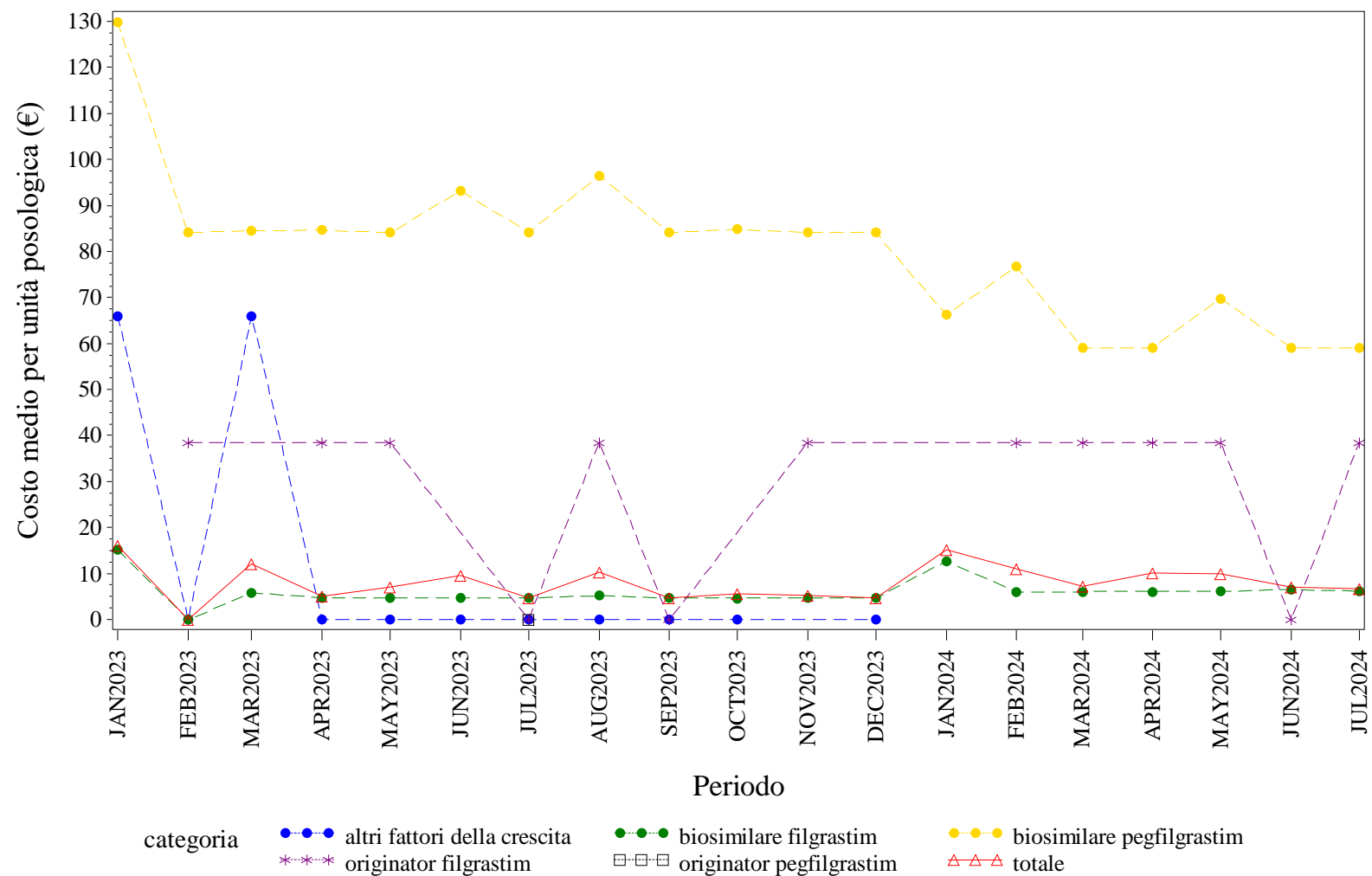

Elaborazione AIFA – Ufficio Monitoraggio della spesa farmaceutica
Dato NSIS/Tracciabilità' aggiornato lug-2024

SICILIA. FOLLITROPINE - Andamento mensile del prezzo medio per confezione per la categoria terapeutica (ATC IV)
(Fonte: NSIS-Tracciabilità del farmaco)

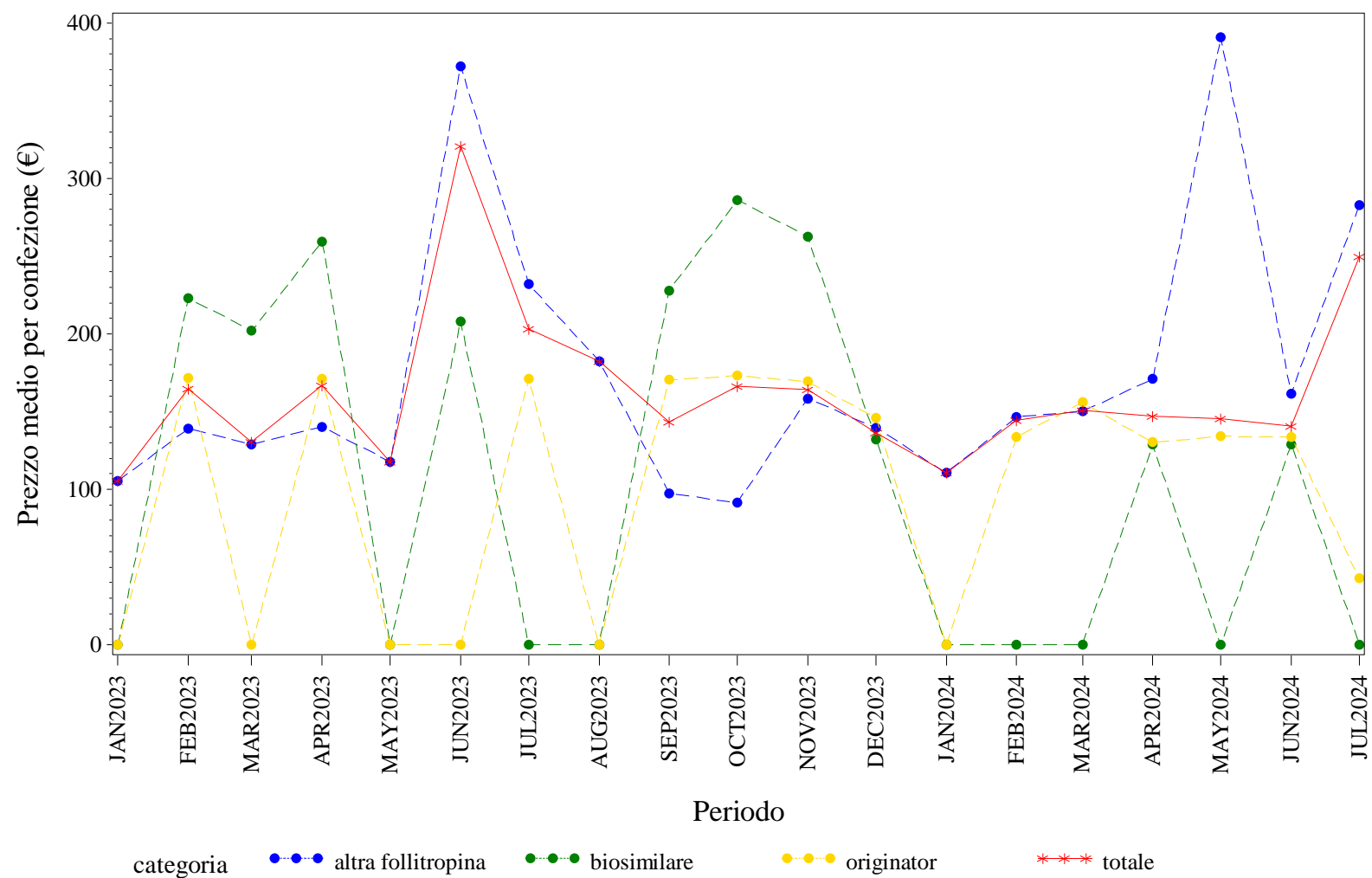

Elaborazione AIFA – Ufficio Monitoraggio della spesa farmaceutica
Dato NSIS/Tracciabilita' aggiornato lug-2024





SICILIA. INSULINE COMBinate (LONG/INTERMEDIATE CON FAST) - Andamento mensile del prezzo medio per confezione per la categoria terapeutica (ATC IV)
(Fonte: NSIS-Tracciabilità del farmaco)

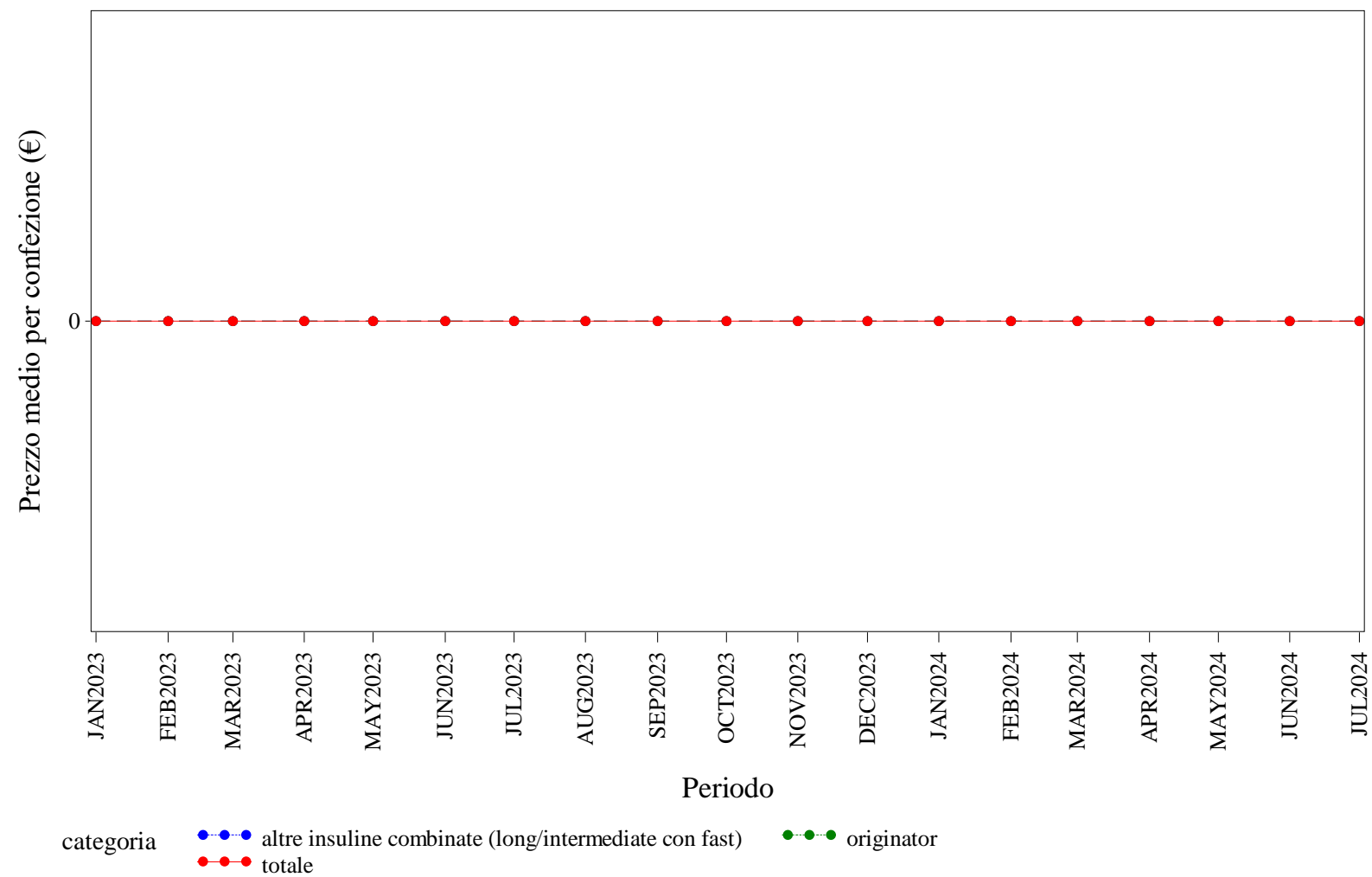

Elaborazione AIFA – Ufficio Monitoraggio della spesa farmaceutica
Dato NSIS/Tracciabilità' aggiornato lug-2024

SICILIA. INSULINE COMBinate (LONG/INTERMEDIATE CON FAST) - Andamento mensile del costo medio per DDD per la categoria terapeutica (ATC IV)
(Fonte: NSIS-Tracciabilità del farmaco)

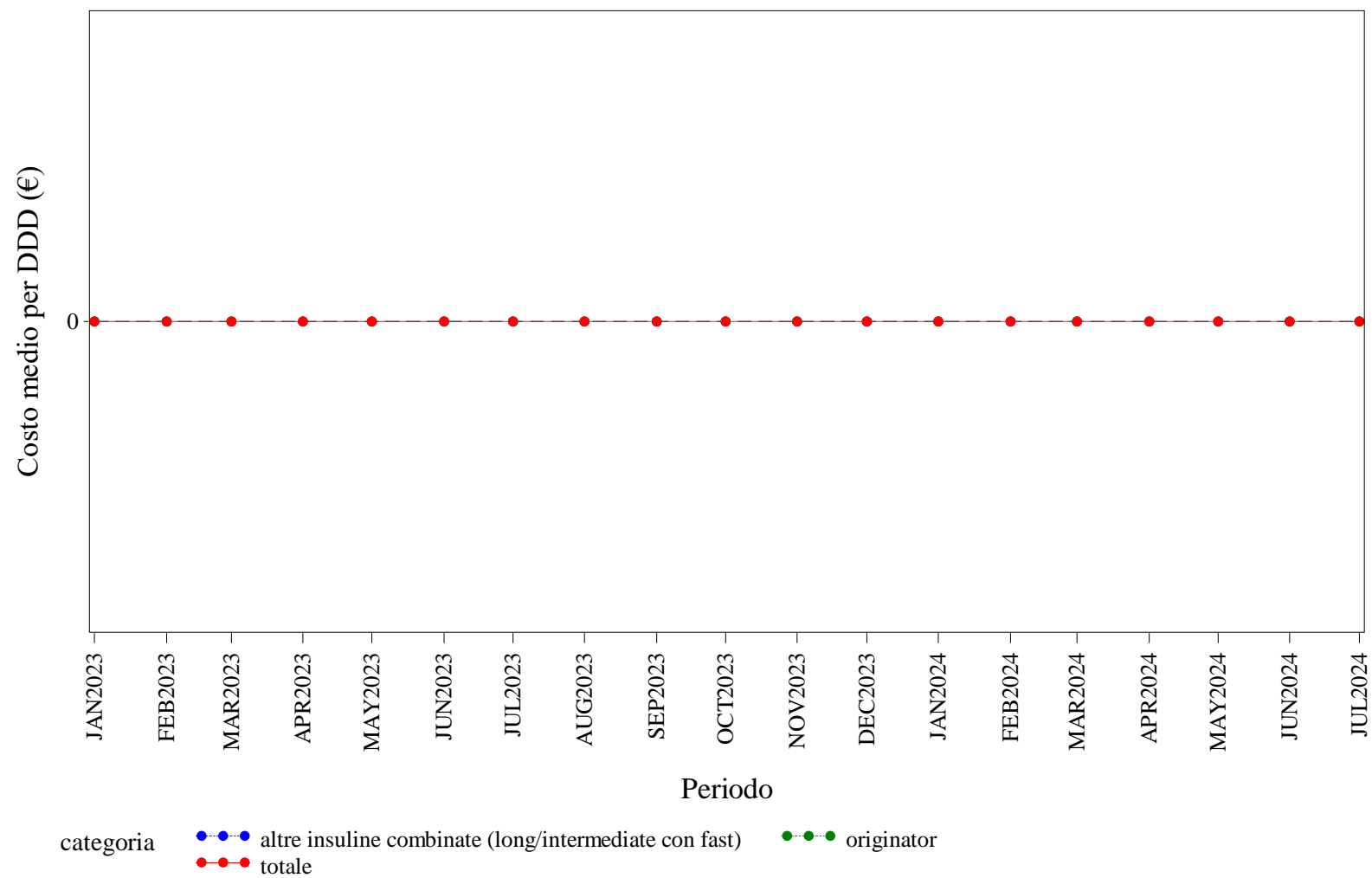

Elaborazione AIFA – Ufficio Monitoraggio della spesa farmaceutica
Dato NSIS/Tracciabilità' aggiornato lug-2024

SICILIA. INSULINE COMBinate (LONG/INTERMEDIATE CON FAST) - Andamento mensile del costo medio per unità posologica per la categoria terapeutica (ATC IV)
(Fonte: NSIS-Tracciabilità del farmaco)

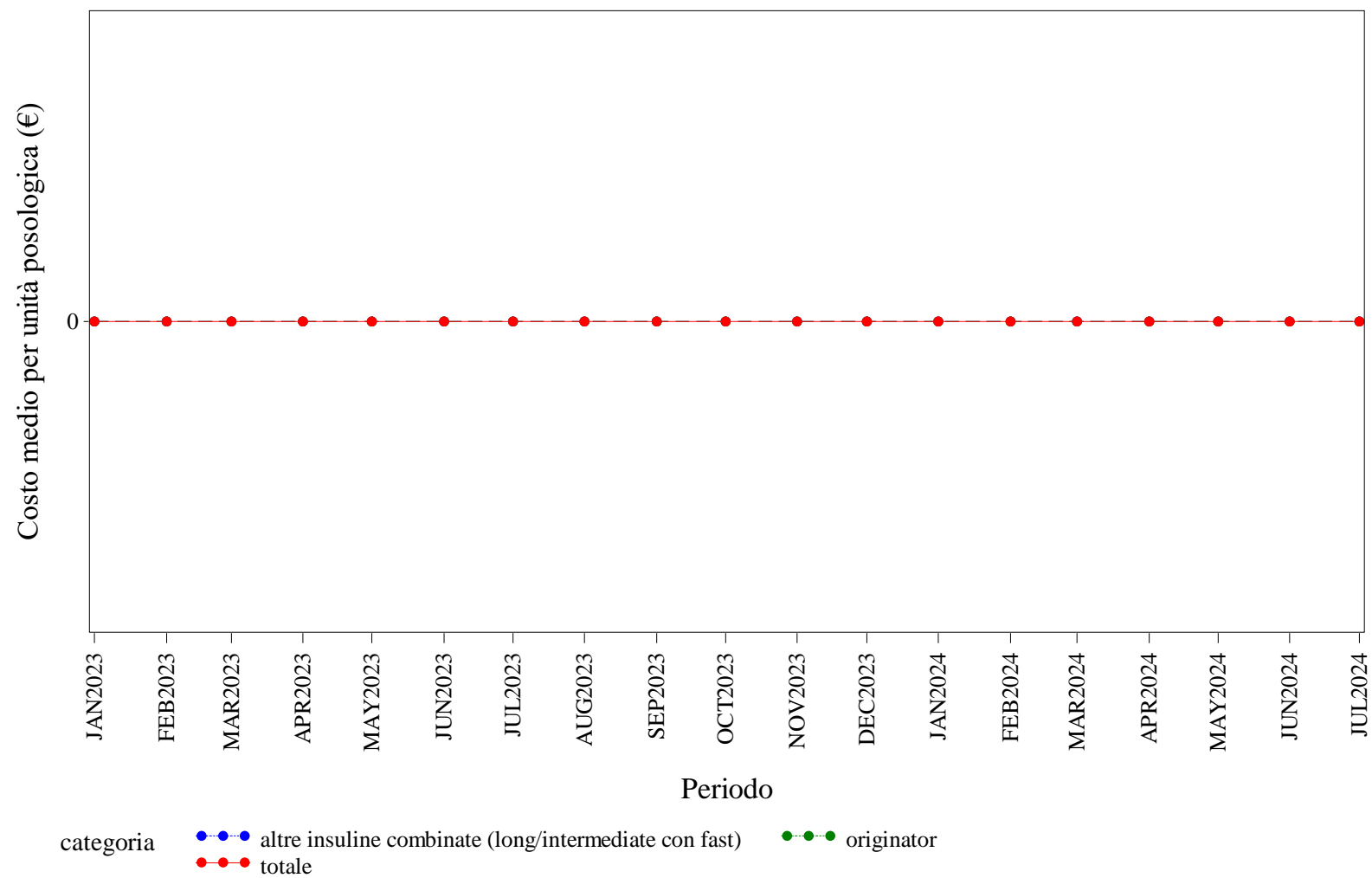

Elaborazione AIFA – Ufficio Monitoraggio della spesa farmaceutica
Dato NSIS/Tracciabilità' aggiornato lug-2024

SICILIA. INSULINE FAST ACTING - Andamento mensile del prezzo medio per confezione per la categoria terapeutica (ATC IV)
(Fonte: NSIS-Tracciabilità del farmaco)

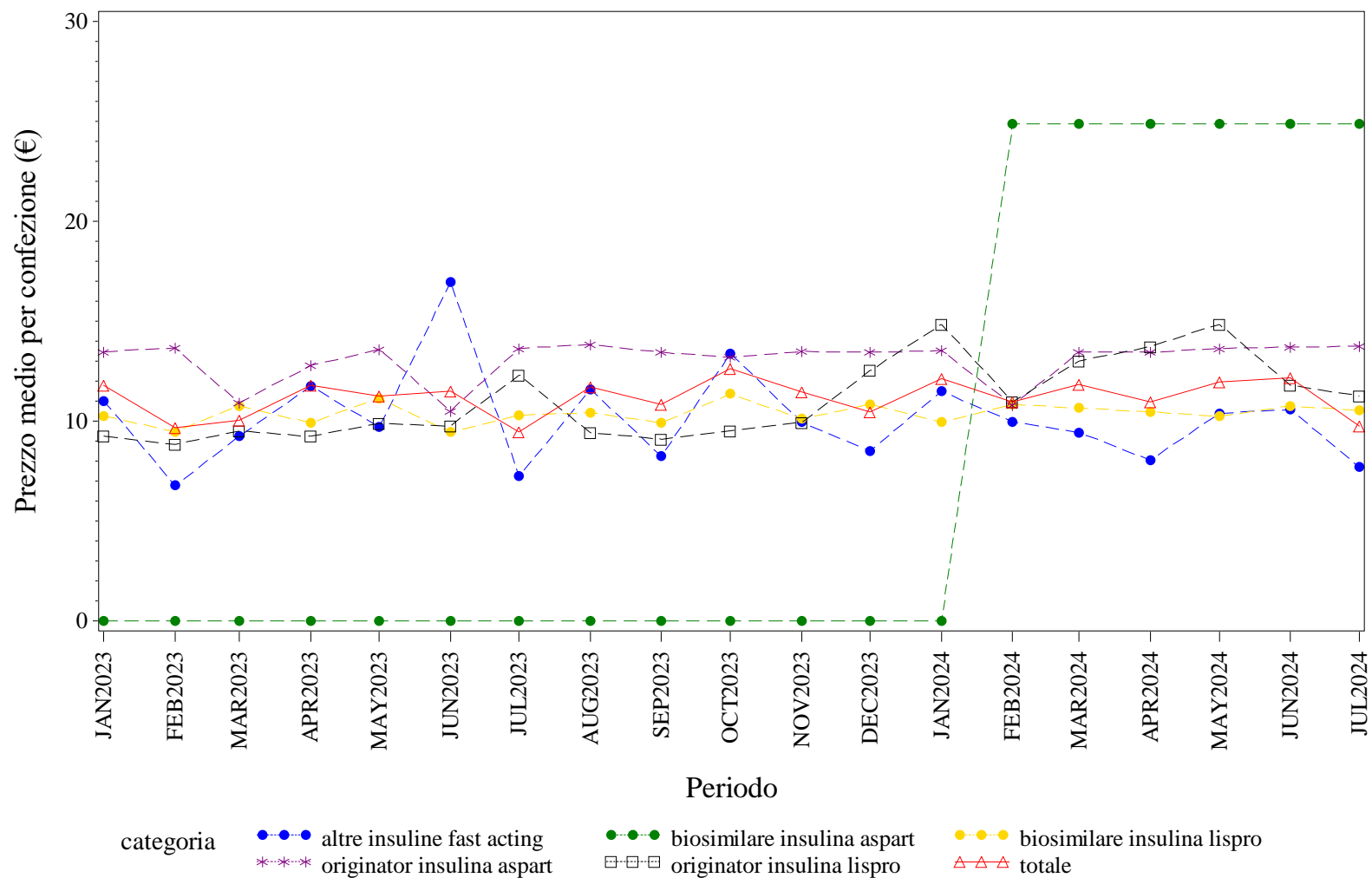

Elaborazione AIFA – Ufficio Monitoraggio della spesa farmaceutica
Dato NSIS/Tracciabilita' aggiornato lug-2024

SICILIA. INSULINE FAST ACTING - Andamento mensile del costo medio per DDD per la categoria terapeutica (ATC IV)
(Fonte: NSIS-Tracciabilità del farmaco)

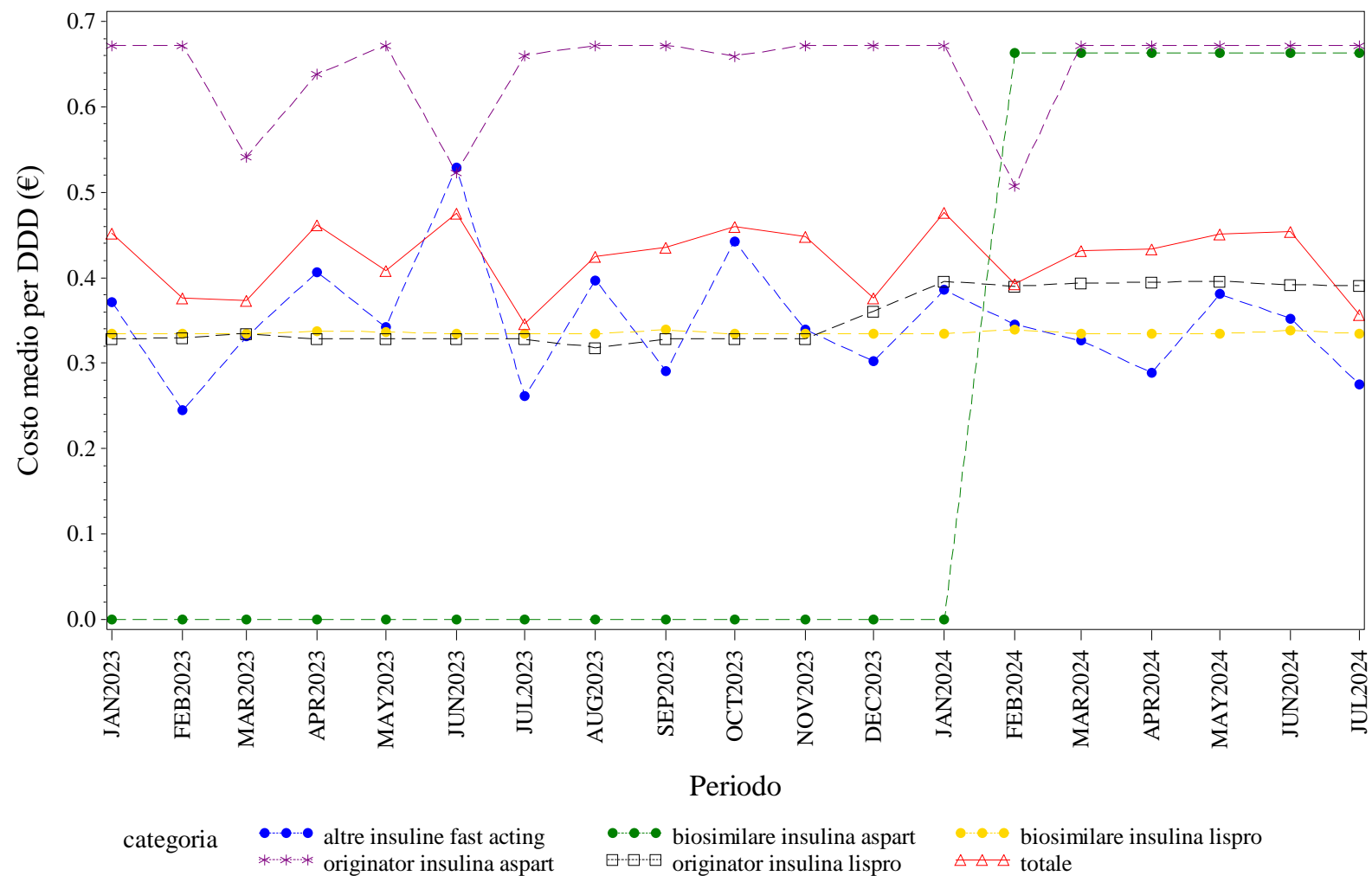

Elaborazione AIFA – Ufficio Monitoraggio della spesa farmaceutica
Dato NSIS/Tracciabilità' aggiornato lug-2024

SICILIA. INSULINE FAST ACTING - Andamento mensile del costo medio per unità posologica per la categoria terapeutica (ATC IV)
(Fonte: NSIS-Tracciabilità del farmaco)

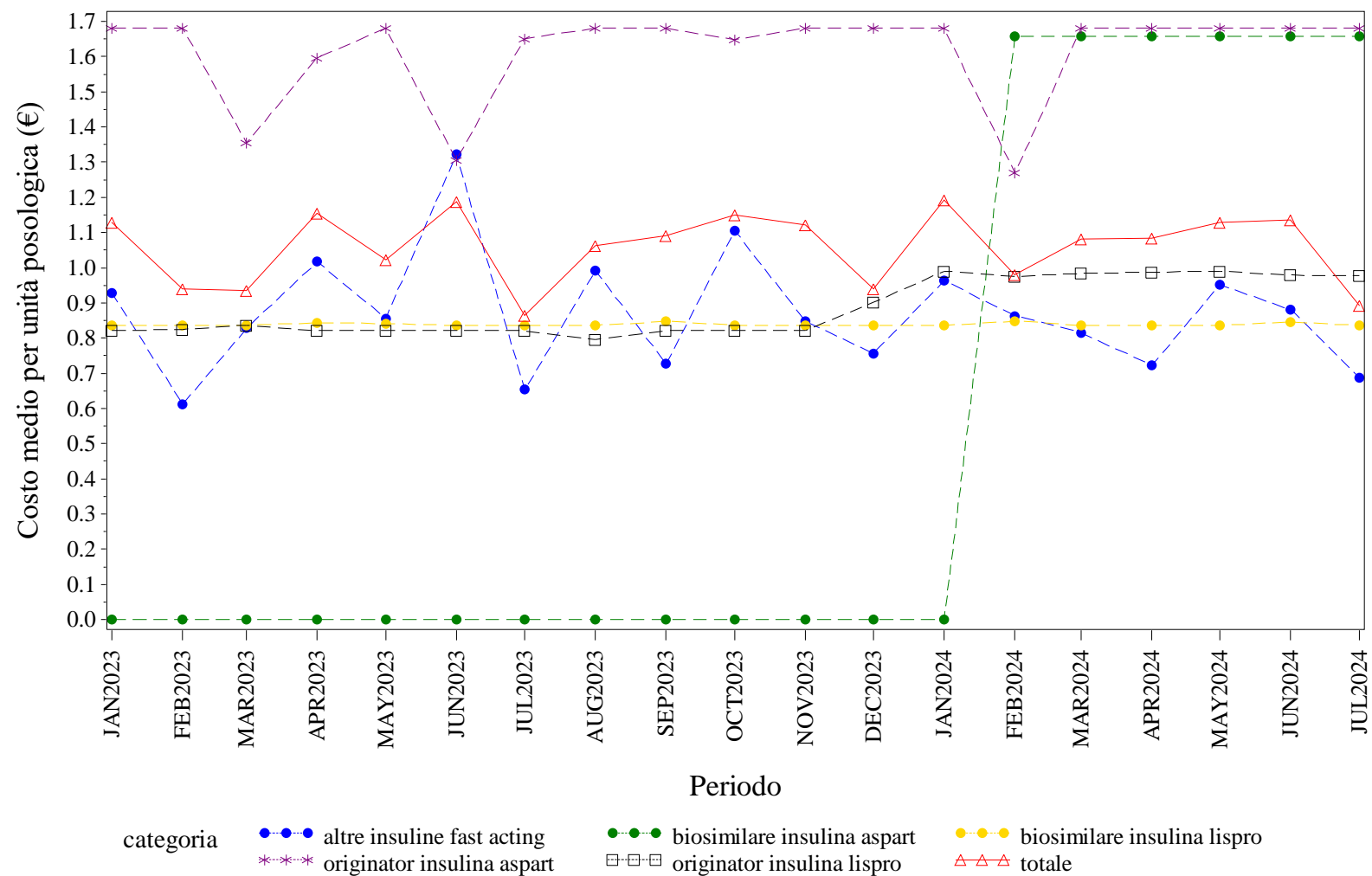

Elaborazione AIFA – Ufficio Monitoraggio della spesa farmaceutica
Dato NSIS/Tracciabilita' aggiornato lug-2024

SICILIA. INSULINE INTERMEDIATE ACTING - Andamento mensile del prezzo medio per confezione per la categoria terapeutica (ATC IV)
(Fonte: NSIS-Tracciabilità del farmaco)

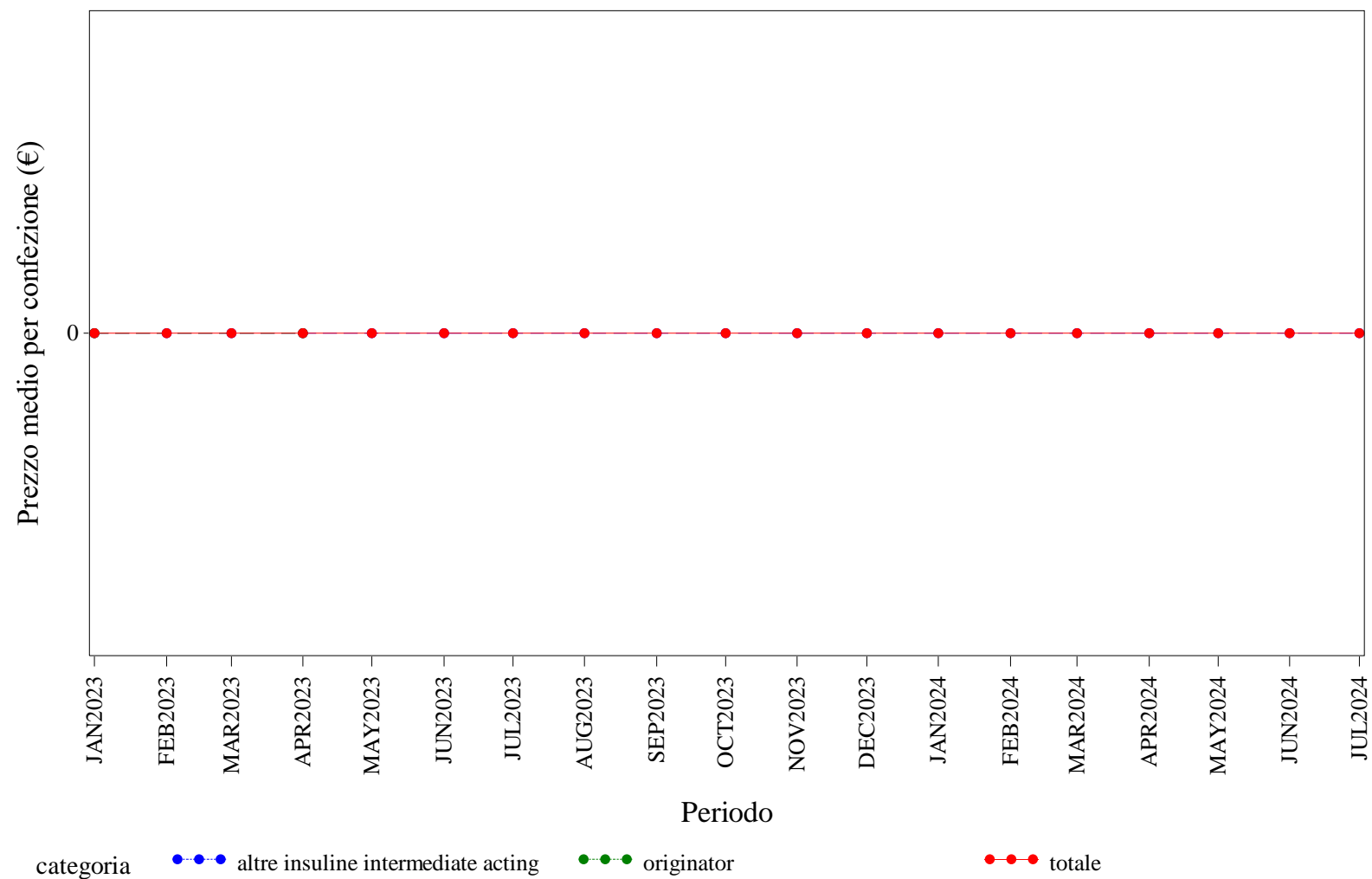

Elaborazione AIFA – Ufficio Monitoraggio della spesa farmaceutica
Dato NSIS/Tracciabilita' aggiornato lug-2024

SICILIA. INSULINE INTERMEDIATE ACTING - Andamento mensile del costo medio per DDD per la categoria terapeutica (ATC IV)
(Fonte: NSIS-Tracciabilità del farmaco)

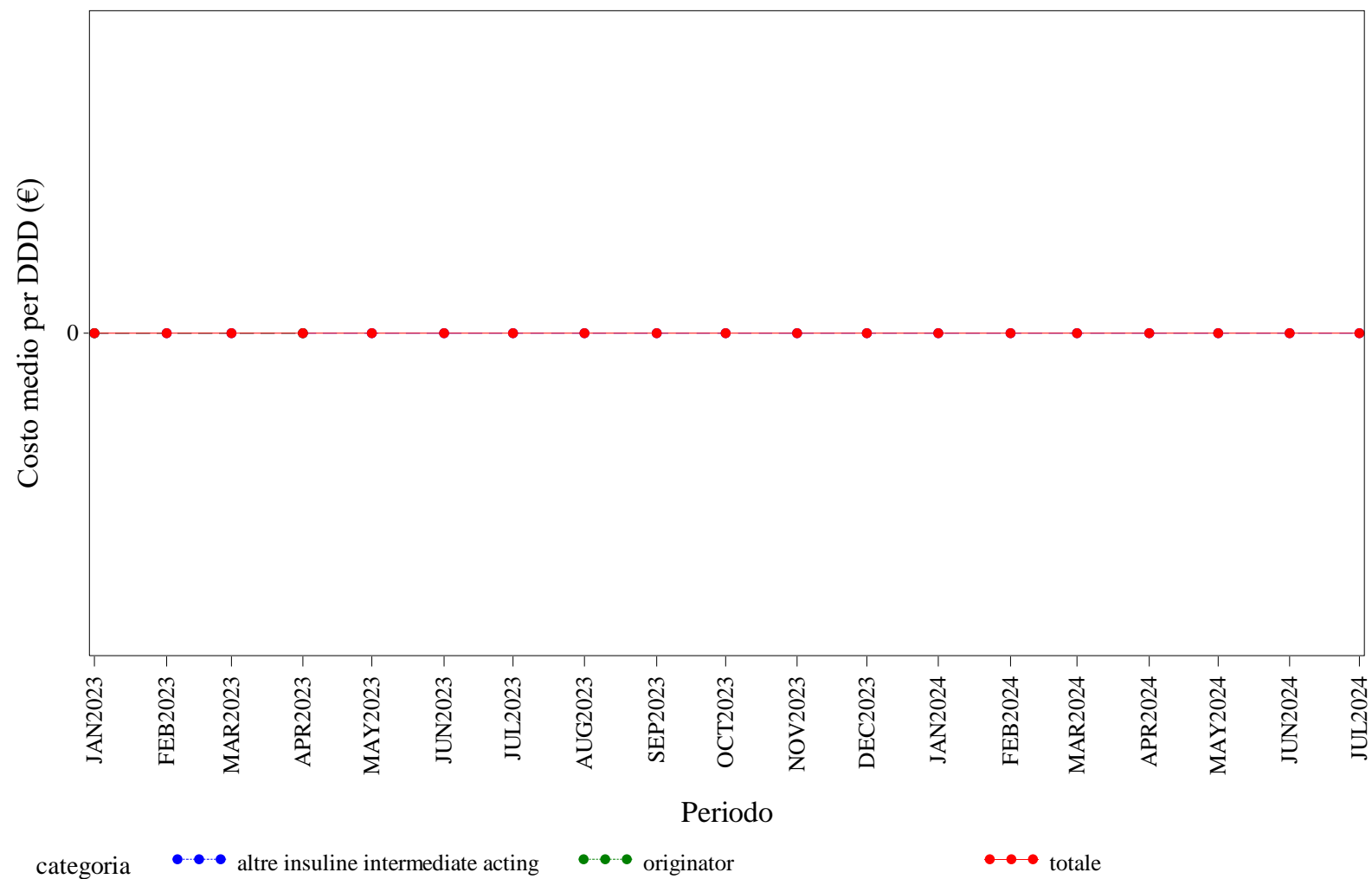

Elaborazione AIFA – Ufficio Monitoraggio della spesa farmaceutica
Dato NSIS/Tracciabilità' aggiornato lug-2024

SICILIA. INSULINE INTERMEDIATE ACTING - Andamento mensile del costo medio per unità posologica per la categoria terapeutica (ATC IV)
(Fonte: NSIS-Tracciabilità del farmaco)

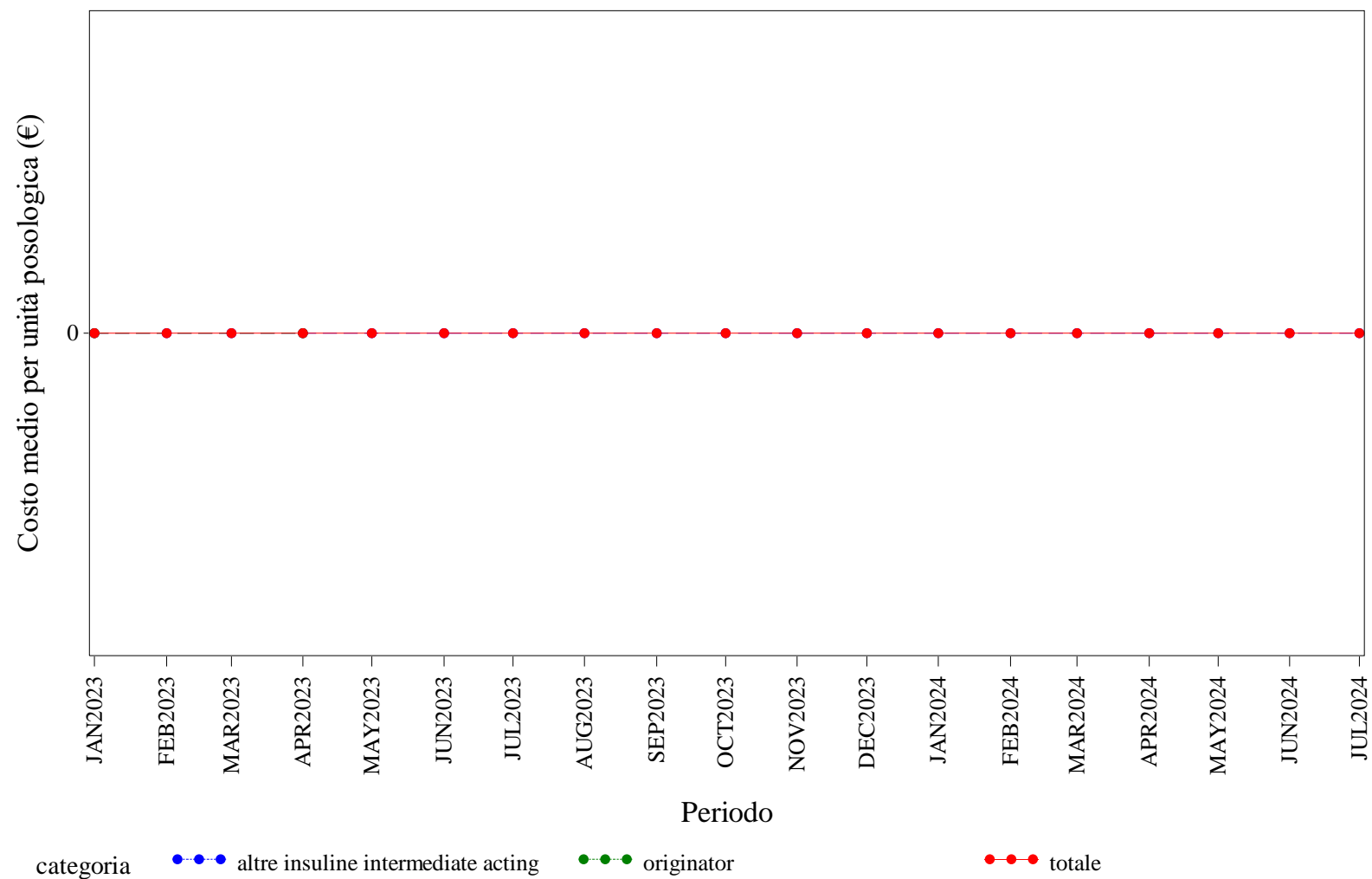

Elaborazione AIFA – Ufficio Monitoraggio della spesa farmaceutica
Dato NSIS/Tracciabilita' aggiornato lug-2024





SICILIA. INSULINE LONG ACTING - Andamento mensile del costo medio per unità posologica per la categoria terapeutica (ATC IV)
(Fonte: NSIS-Tracciabilità del farmaco)

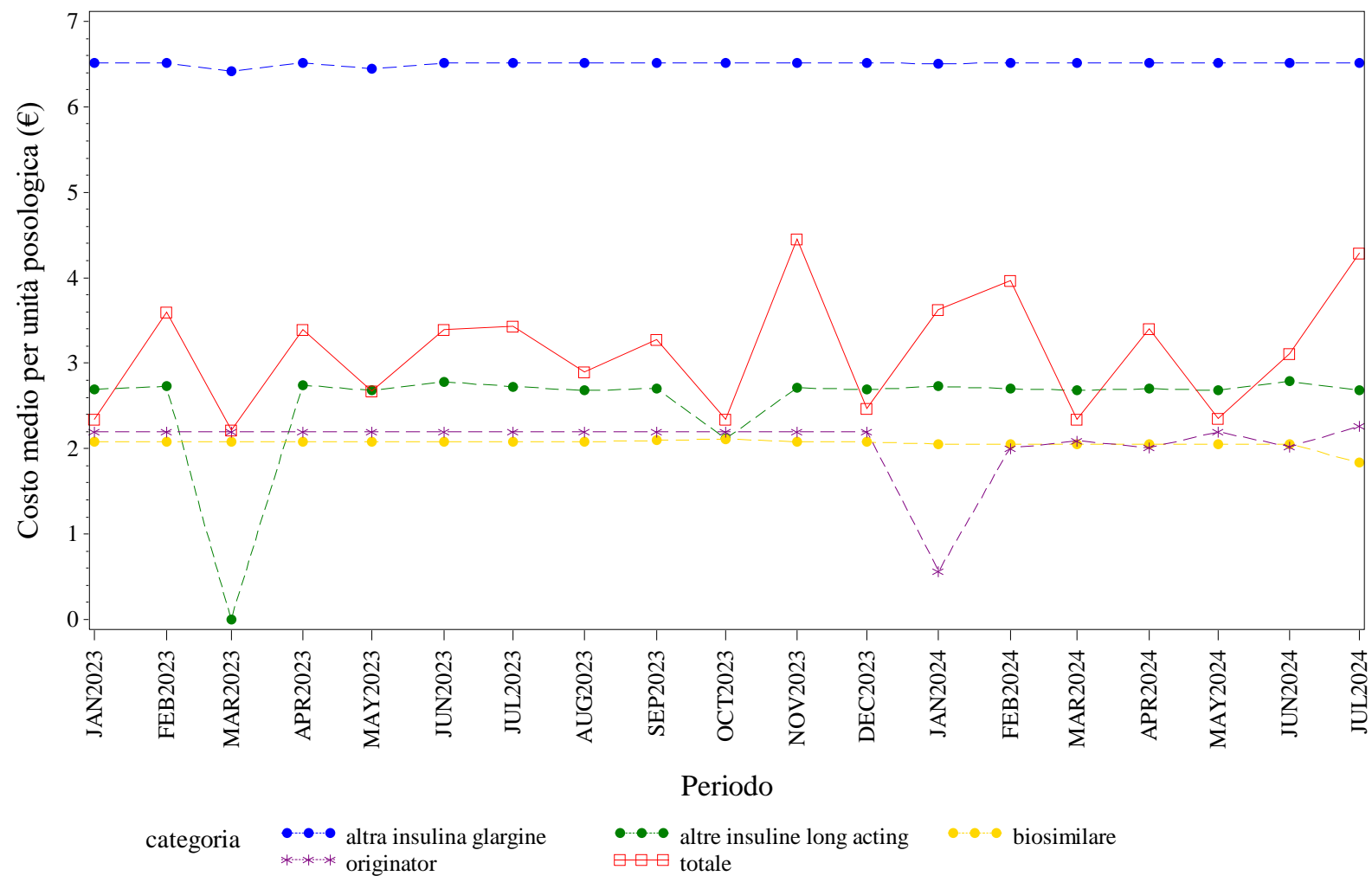

Elaborazione AIFA – Ufficio Monitoraggio della spesa farmaceutica
Dato NSIS/Tracciabilità' aggiornato lug-2024

SICILIA. NATALIZUMAB - Andamento mensile del prezzo medio per confezione per la categoria terapeutica (ATC IV)
(Fonte: NSIS-Tracciabilità del farmaco)

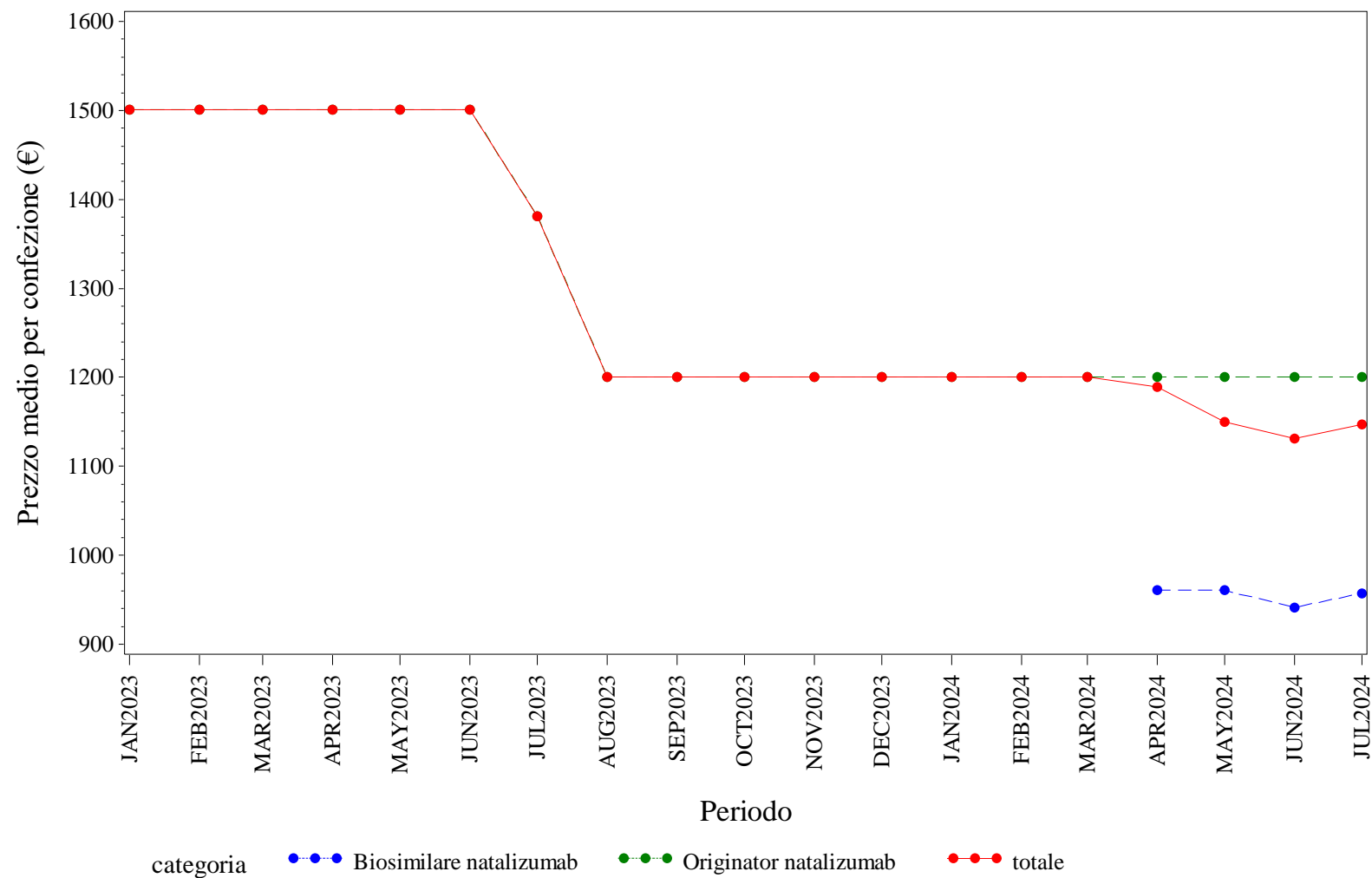

Elaborazione AIFA – Ufficio Monitoraggio della spesa farmaceutica
Dato NSIS/Tracciabilità' aggiornato lug-2024

SICILIA. NATALIZUMAB - Andamento mensile del costo medio per DDD per la categoria terapeutica (ATC IV)

(Fonte: NSIS-Tracciabilità del farmaco)

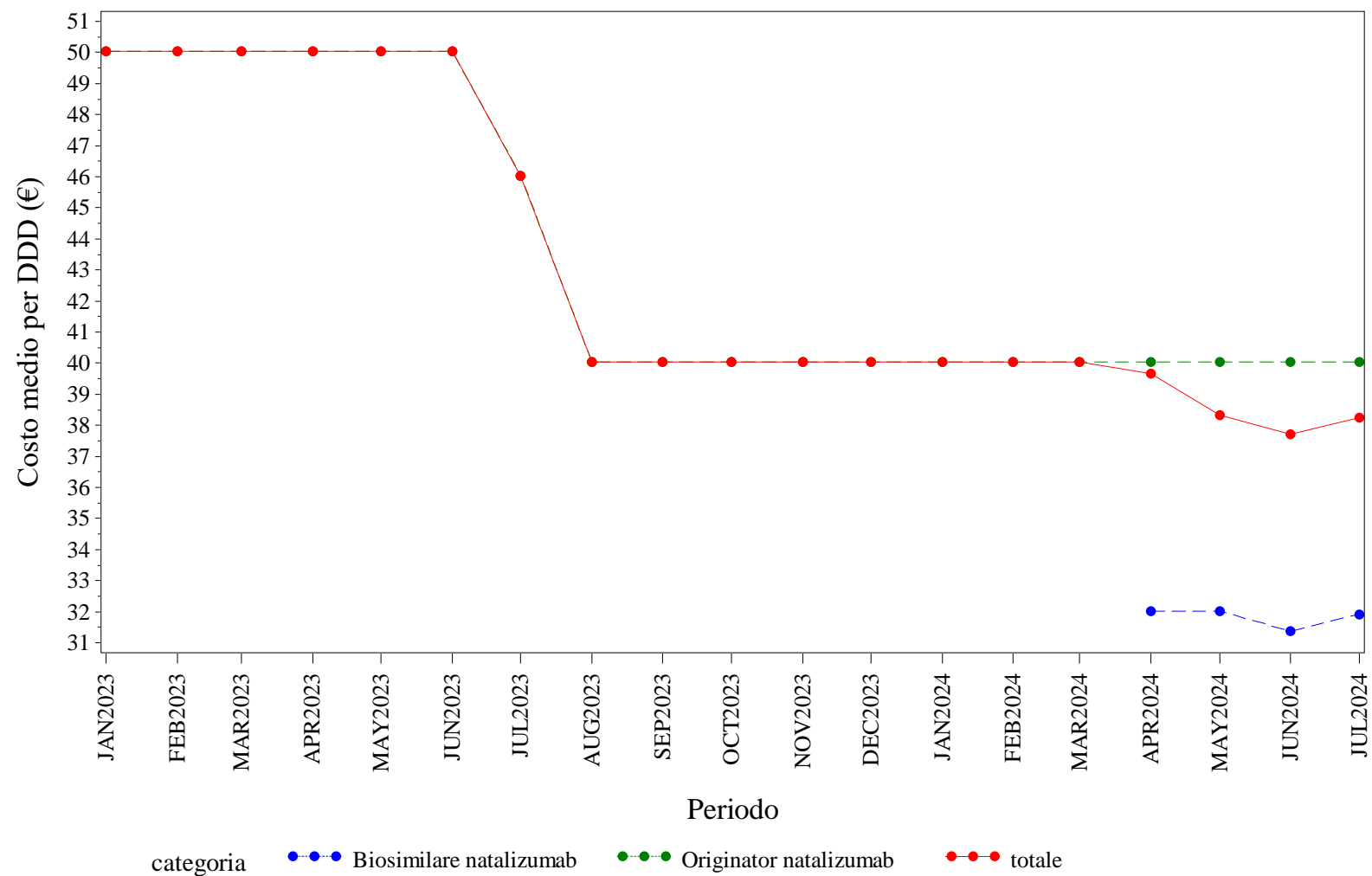

Elaborazione AIFA – Ufficio Monitoraggio della spesa farmaceutica
 Dato NSIS/Tracciabilità' aggiornato lug-2024

SICILIA. NATALIZUMAB - Andamento mensile del costo medio per unità posologica per la categoria terapeutica (ATC IV)
(Fonte: NSIS-Tracciabilità del farmaco)

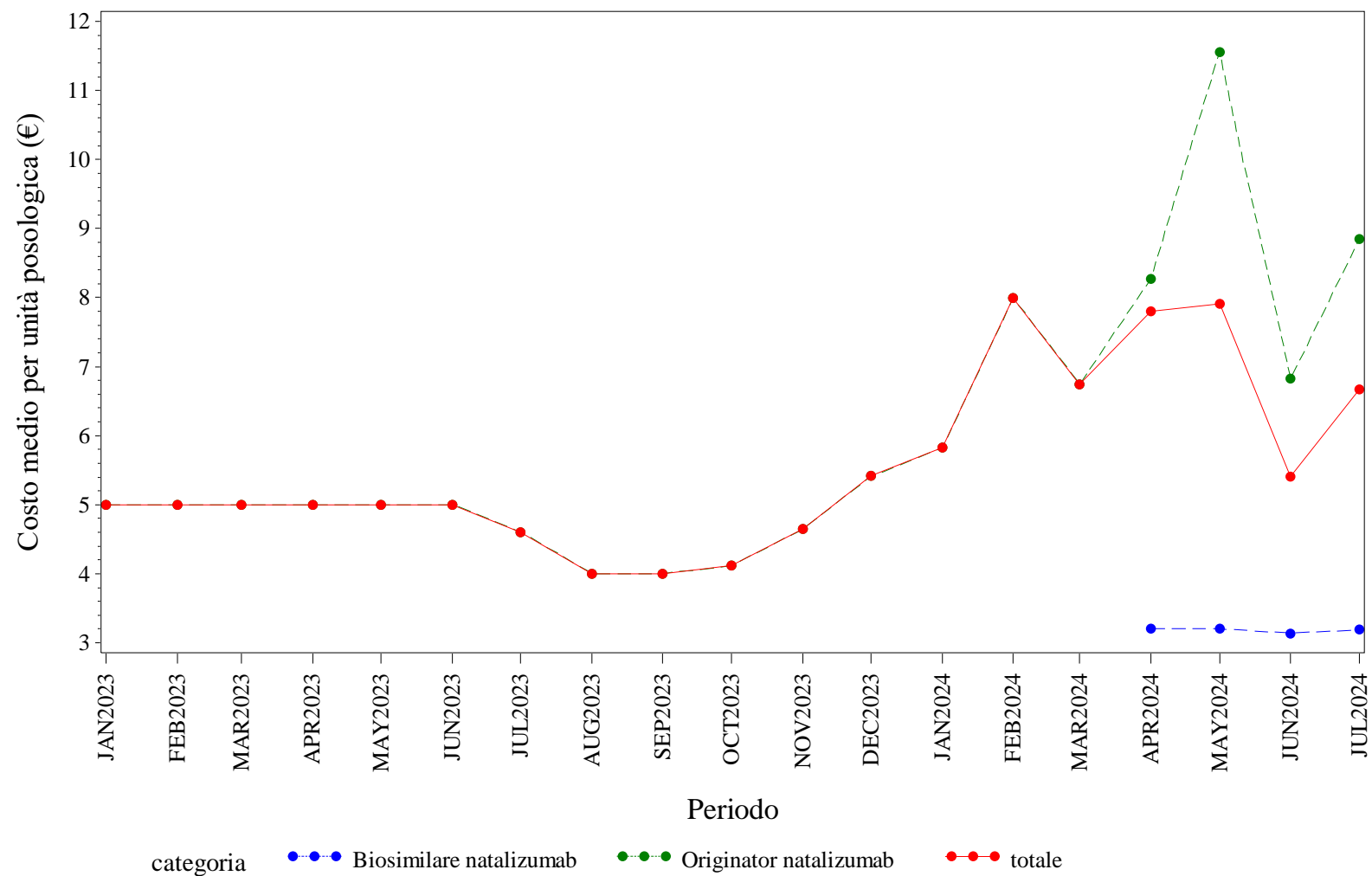

Elaborazione AIFA – Ufficio Monitoraggio della spesa farmaceutica
Dato NSIS/Tracciabilita' aggiornato lug-2024

SICILIA. RANIBIZUMAB - Andamento mensile del prezzo medio per confezione per la categoria terapeutica (ATC IV)
(Fonte: NSIS-Tracciabilità del farmaco)

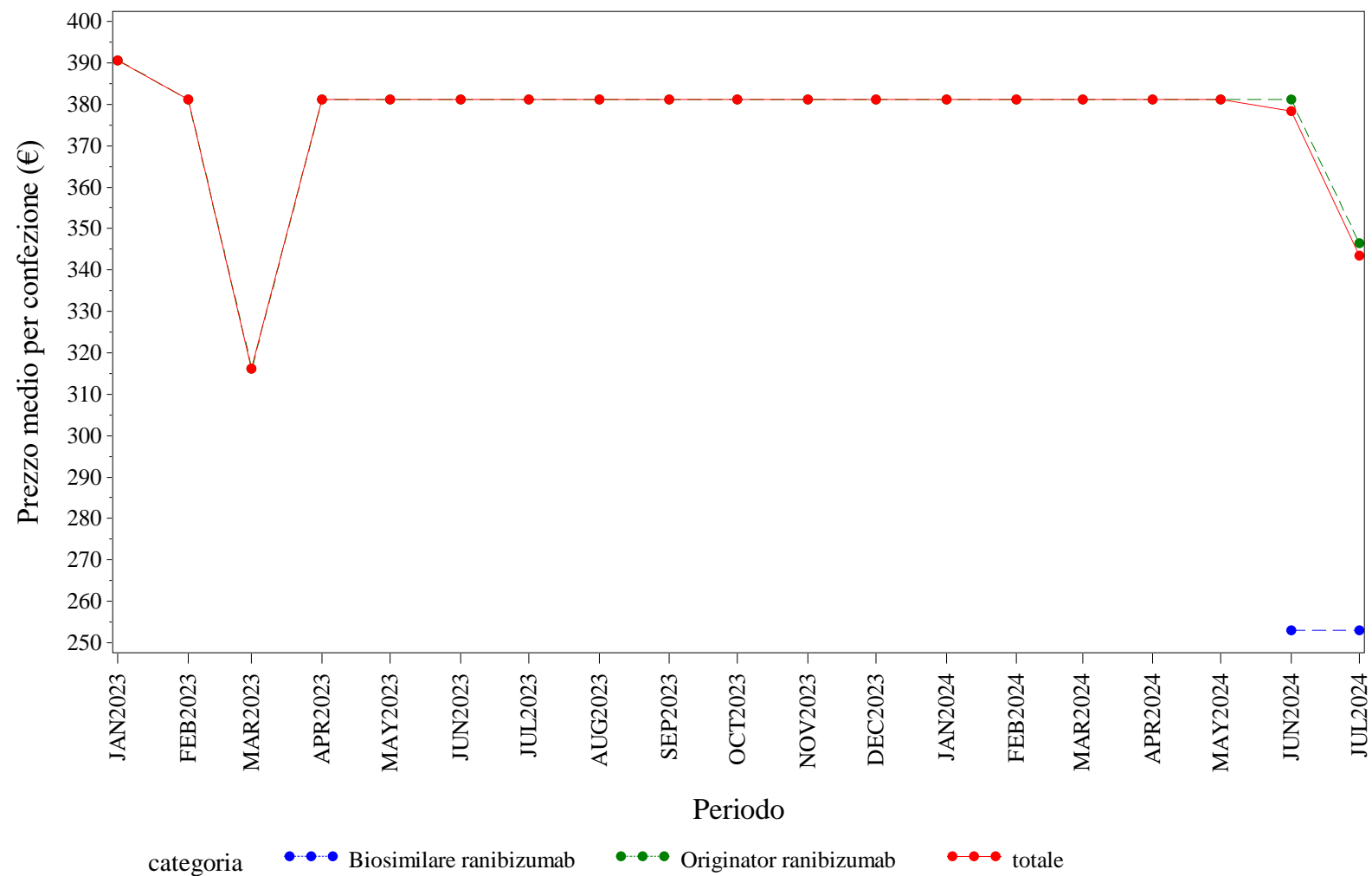

Elaborazione AIFA – Ufficio Monitoraggio della spesa farmaceutica
Dato NSIS/Tracciabilita' aggiornato lug-2024

SICILIA. RANIBIZUMAB - Andamento mensile del costo medio per DDD per la categoria terapeutica (ATC IV)

(Fonte: NSIS-Tracciabilità del farmaco)

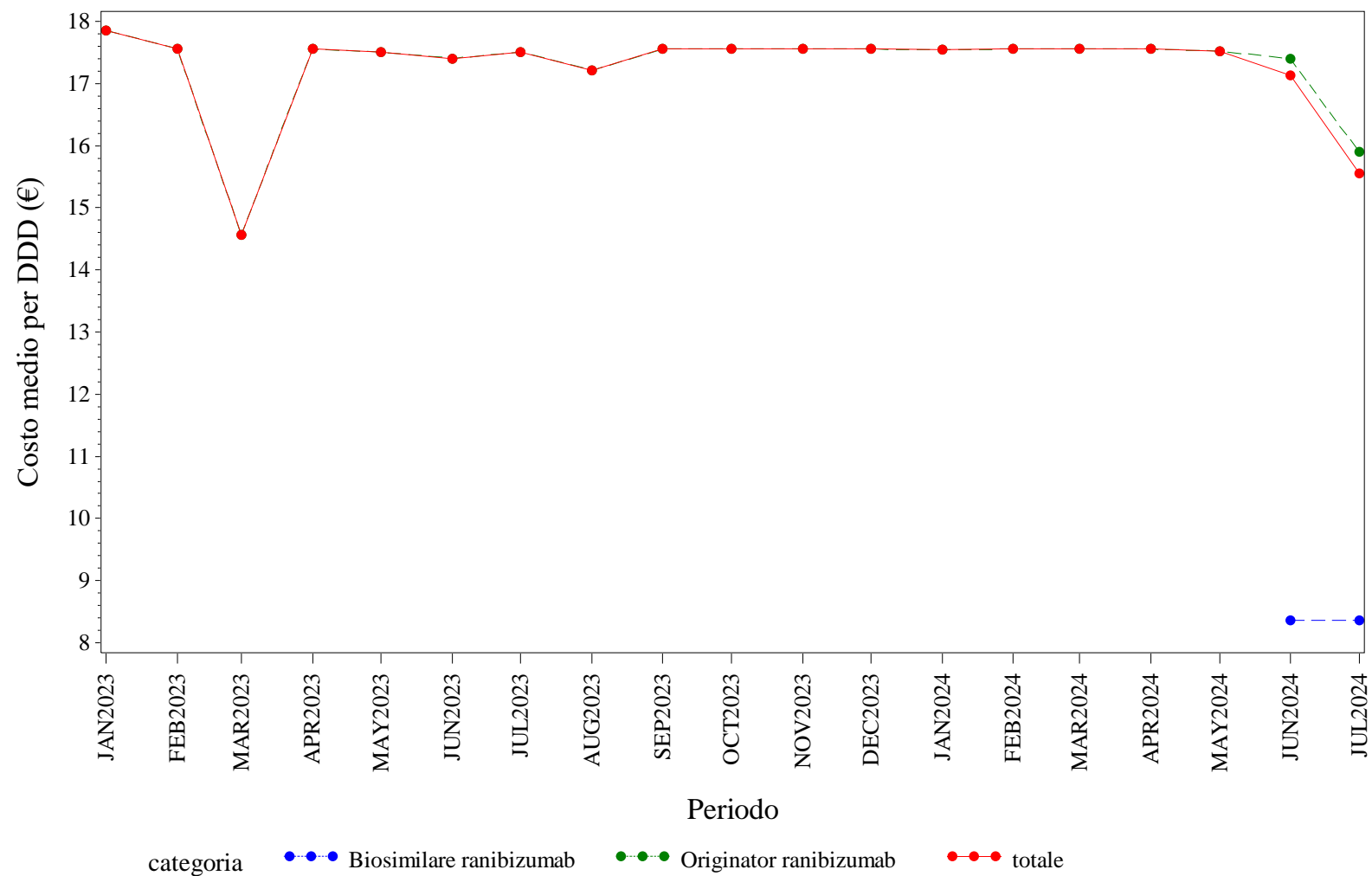

Elaborazione AIFA – Ufficio Monitoraggio della spesa farmaceutica
Dato NSIS/Tracciabilità' aggiornato lug-2024

SICILIA. RANIBIZUMAB - Andamento mensile del costo medio per unità posologica per la categoria terapeutica (ATC IV)
(Fonte: NSIS-Tracciabilità del farmaco)

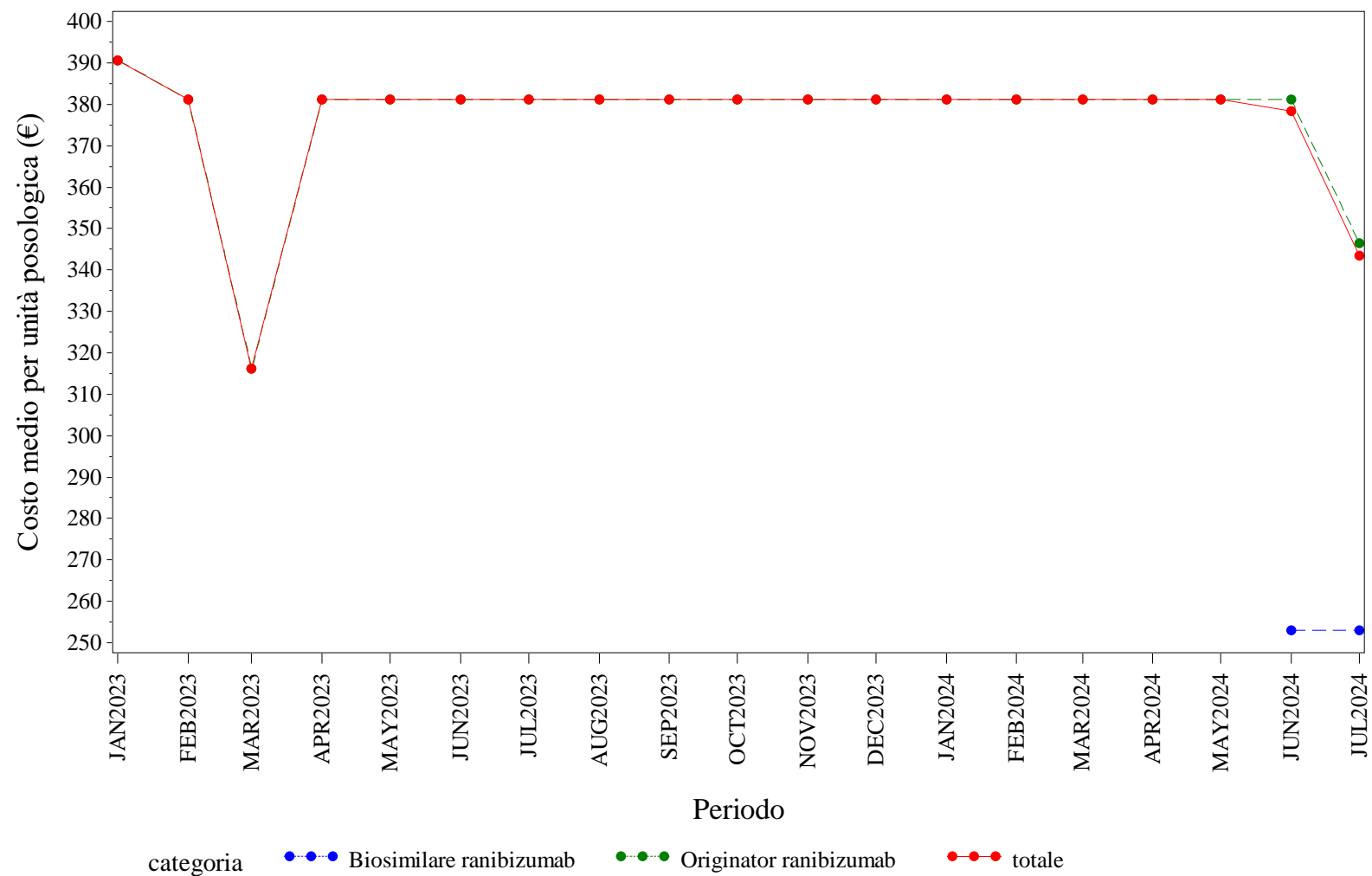

Elaborazione AIFA – Ufficio Monitoraggio della spesa farmaceutica
Dato NSIS/Tracciabilità' aggiornato lug-2024

SICILIA. RITUXIMAB - Andamento mensile del prezzo medio per confezione per la categoria terapeutica (ATC IV)
(Fonte: NSIS-Tracciabilità del farmaco)

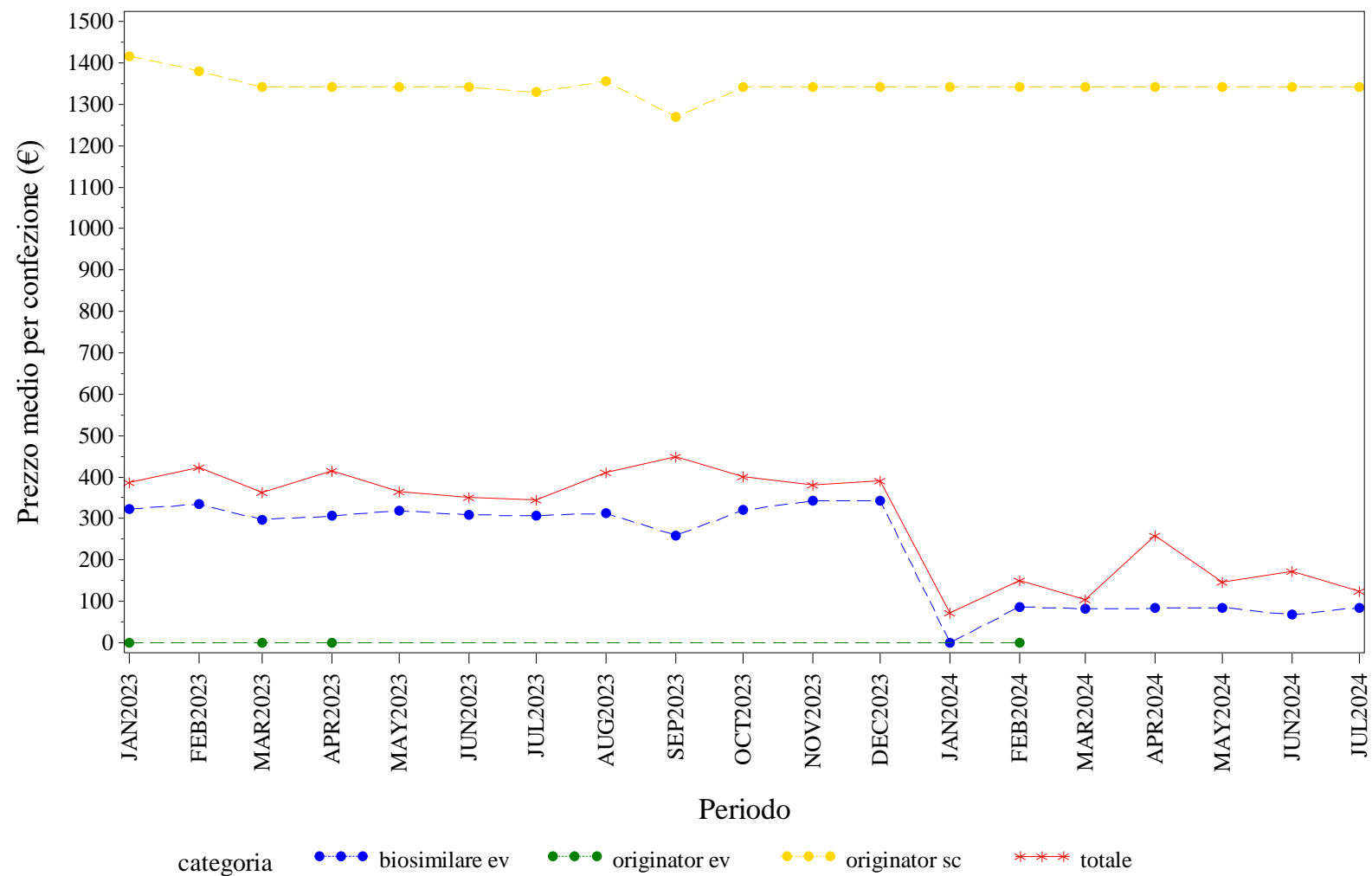

Elaborazione AIFA – Ufficio Monitoraggio della spesa farmaceutica
Dato NSIS/Tracciabilita' aggiornato lug-2024

SICILIA. RITUXIMAB - Andamento mensile del costo medio per DDD per la categoria terapeutica (ATC IV)
(Fonte: NSIS-Tracciabilità del farmaco)

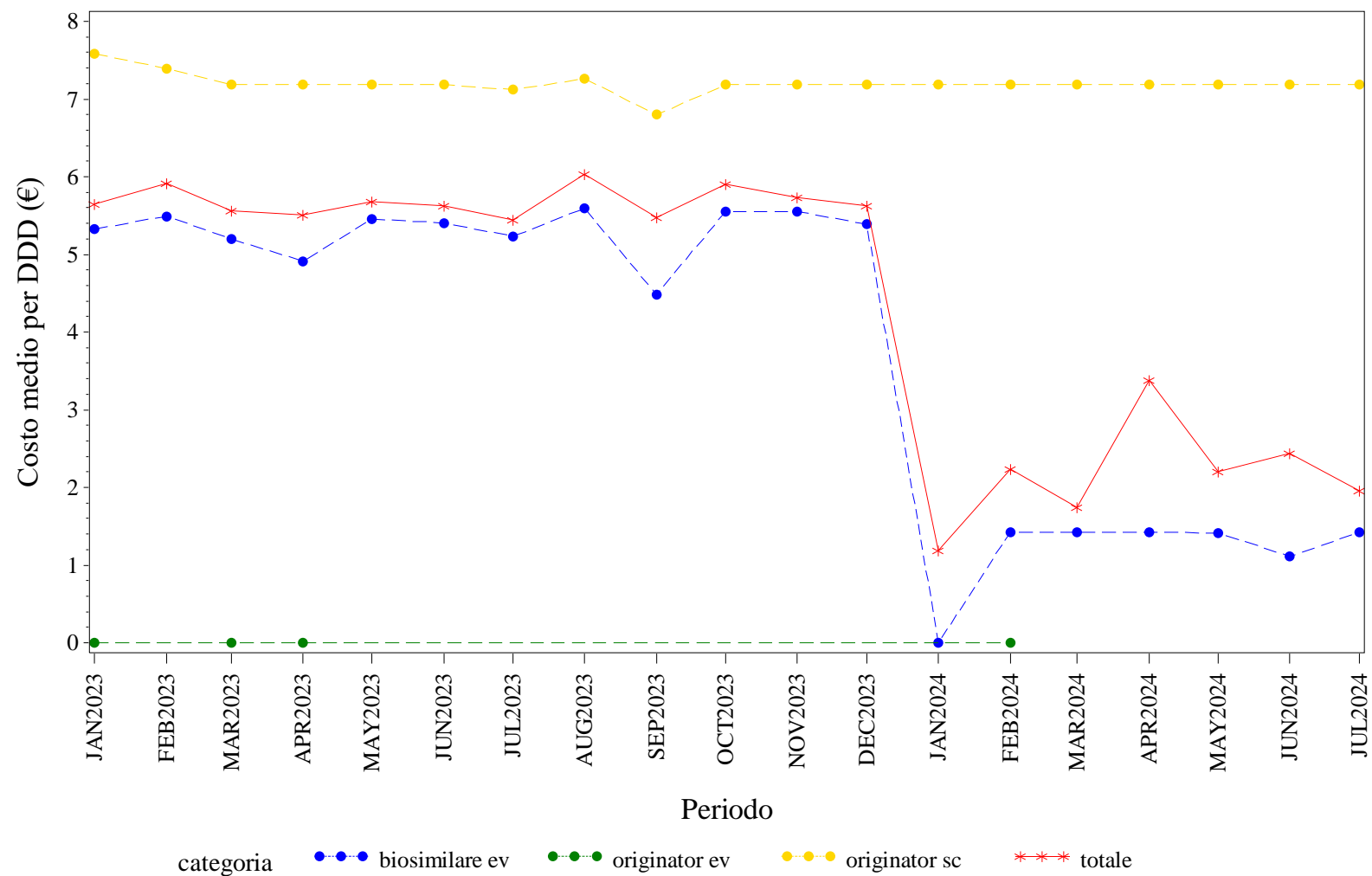

Elaborazione AIFA – Ufficio Monitoraggio della spesa farmaceutica
Dato NSIS/Tracciabilita' aggiornato lug-2024

SICILIA. RITUXIMAB - Andamento mensile del costo medio per unità posologica per la categoria terapeutica (ATC IV)
(Fonte: NSIS-Tracciabilità del farmaco)

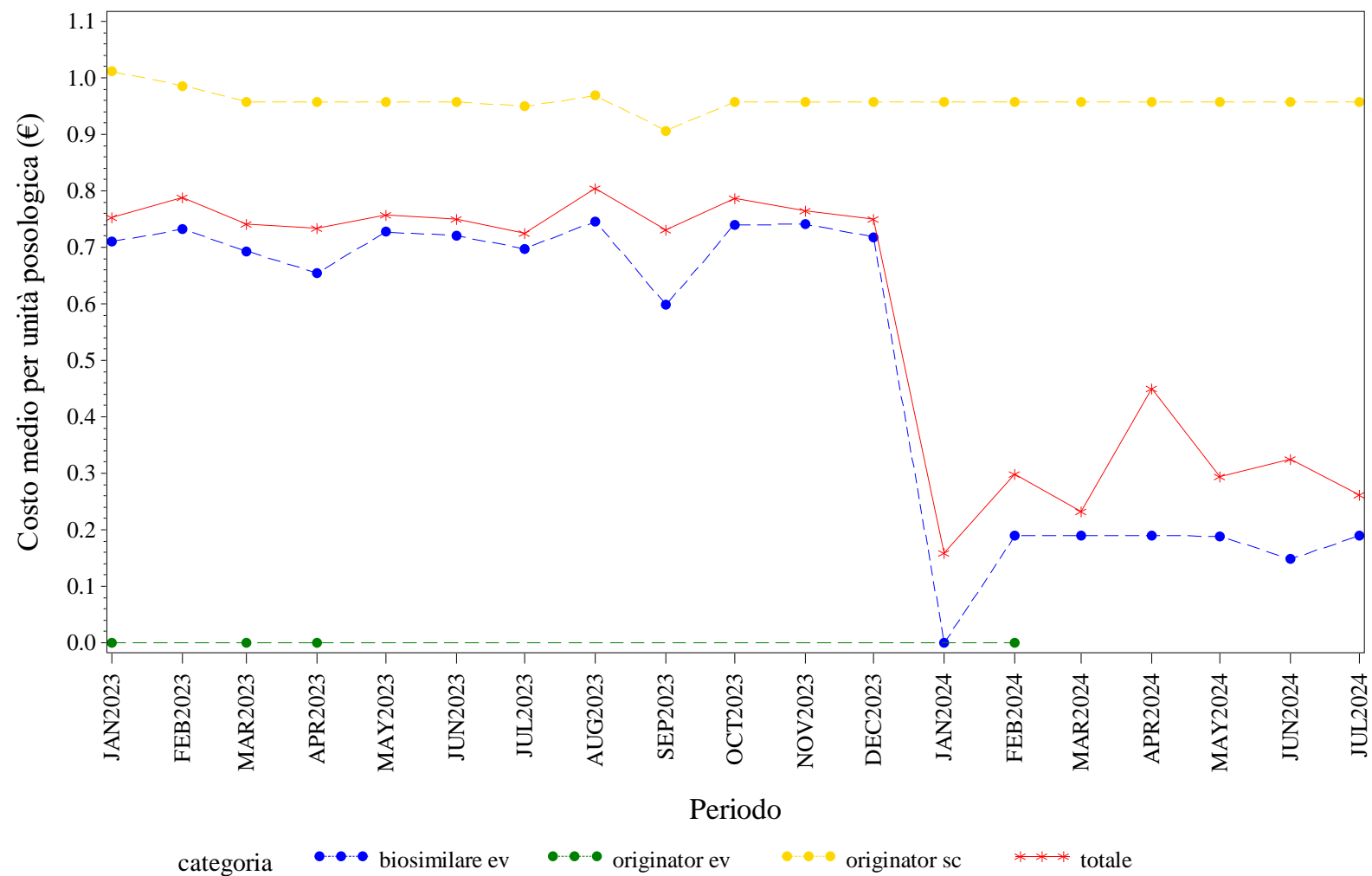

Elaborazione AIFA – Ufficio Monitoraggio della spesa farmaceutica
Dato NSIS/Tracciabilita' aggiornato lug-2024



SICILIA. SOMATROPINE - Andamento mensile del costo medio per DDD per la categoria terapeutica (ATC IV)
(Fonte: NSIS-Tracciabilità del farmaco)

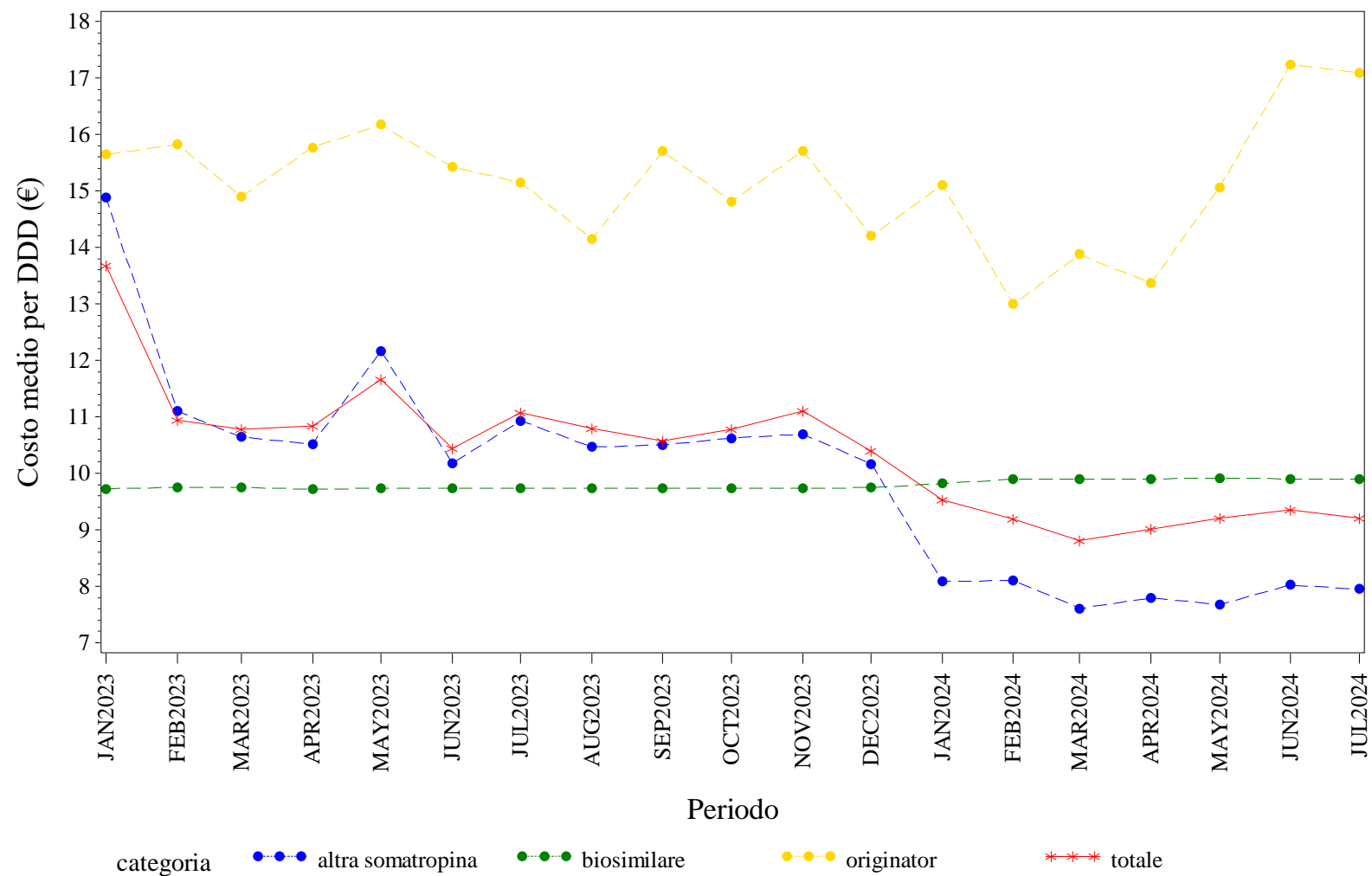

Elaborazione AIFA – Ufficio Monitoraggio della spesa farmaceutica
Dato NSIS/Tracciabilità' aggiornato lug-2024

SICILIA. SOMATROPINE - Andamento mensile del costo medio per unità posologica per la categoria terapeutica (ATC IV)
(Fonte: NSIS-Tracciabilità del farmaco)

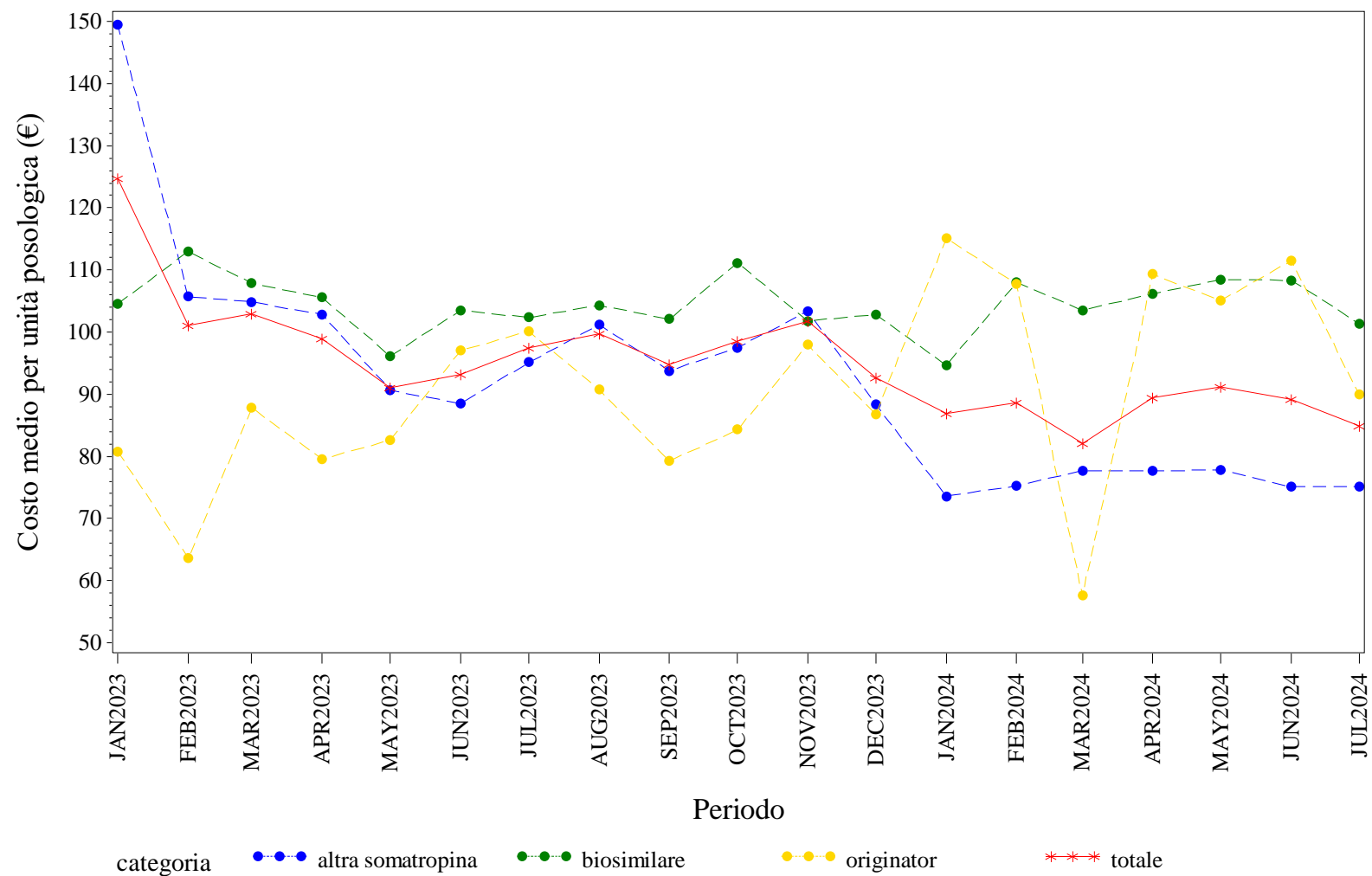

Elaborazione AIFA – Ufficio Monitoraggio della spesa farmaceutica
Dato NSIS/Tracciabilita' aggiornato lug-2024



SICILIA. TERIPARATIDE - Andamento mensile del costo medio per DDD per la categoria terapeutica (ATC IV)

(Fonte: NSIS-Tracciabilità del farmaco)

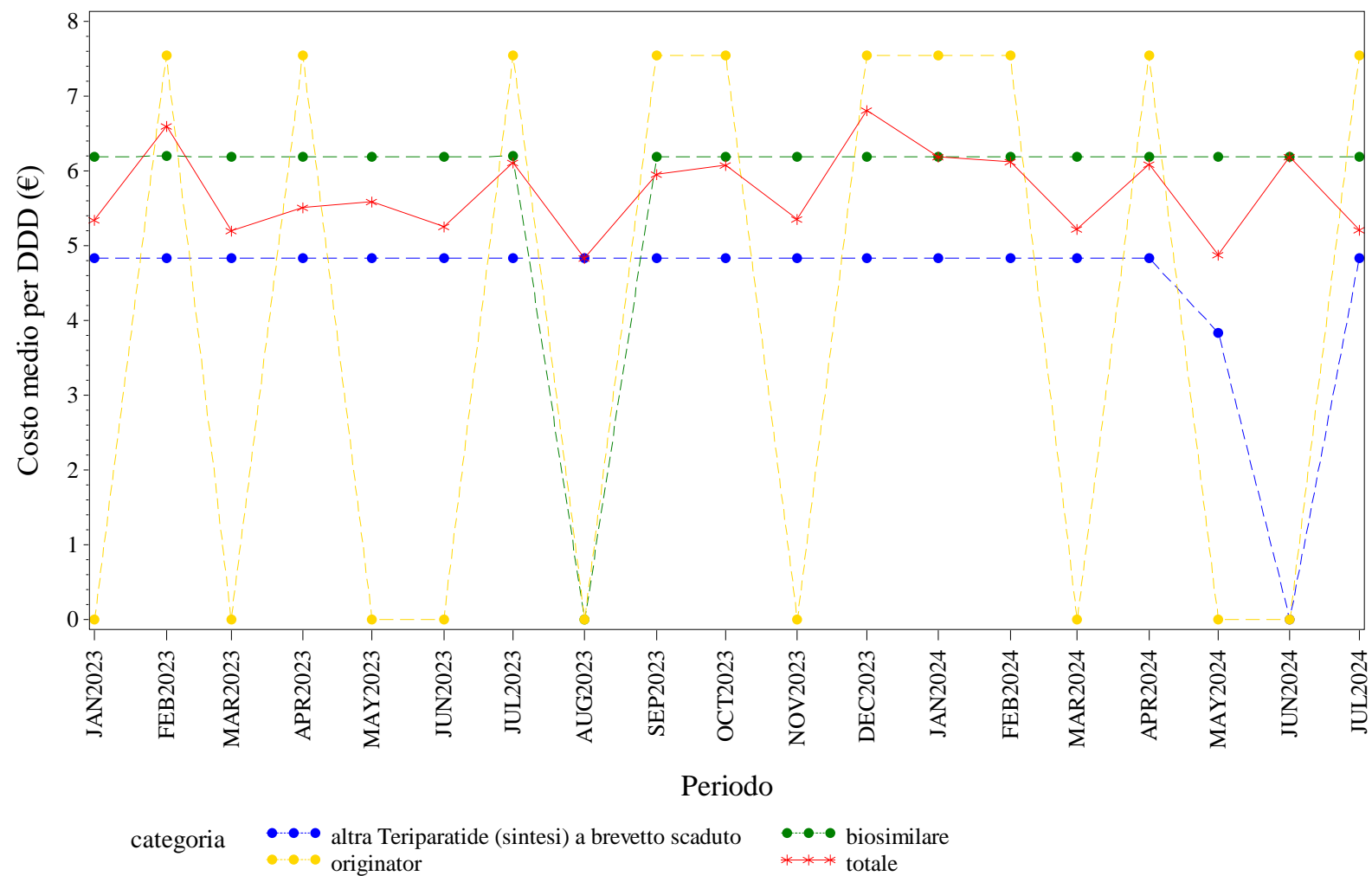

Elaborazione AIFA – Ufficio Monitoraggio della spesa farmaceutica
Dato NSIS/Tracciabilita' aggiornato lug-2024



SICILIA. TOCILIZUMAB - Andamento mensile del prezzo medio per confezione per la categoria terapeutica (ATC IV)
(Fonte: NSIS-Tracciabilità del farmaco)

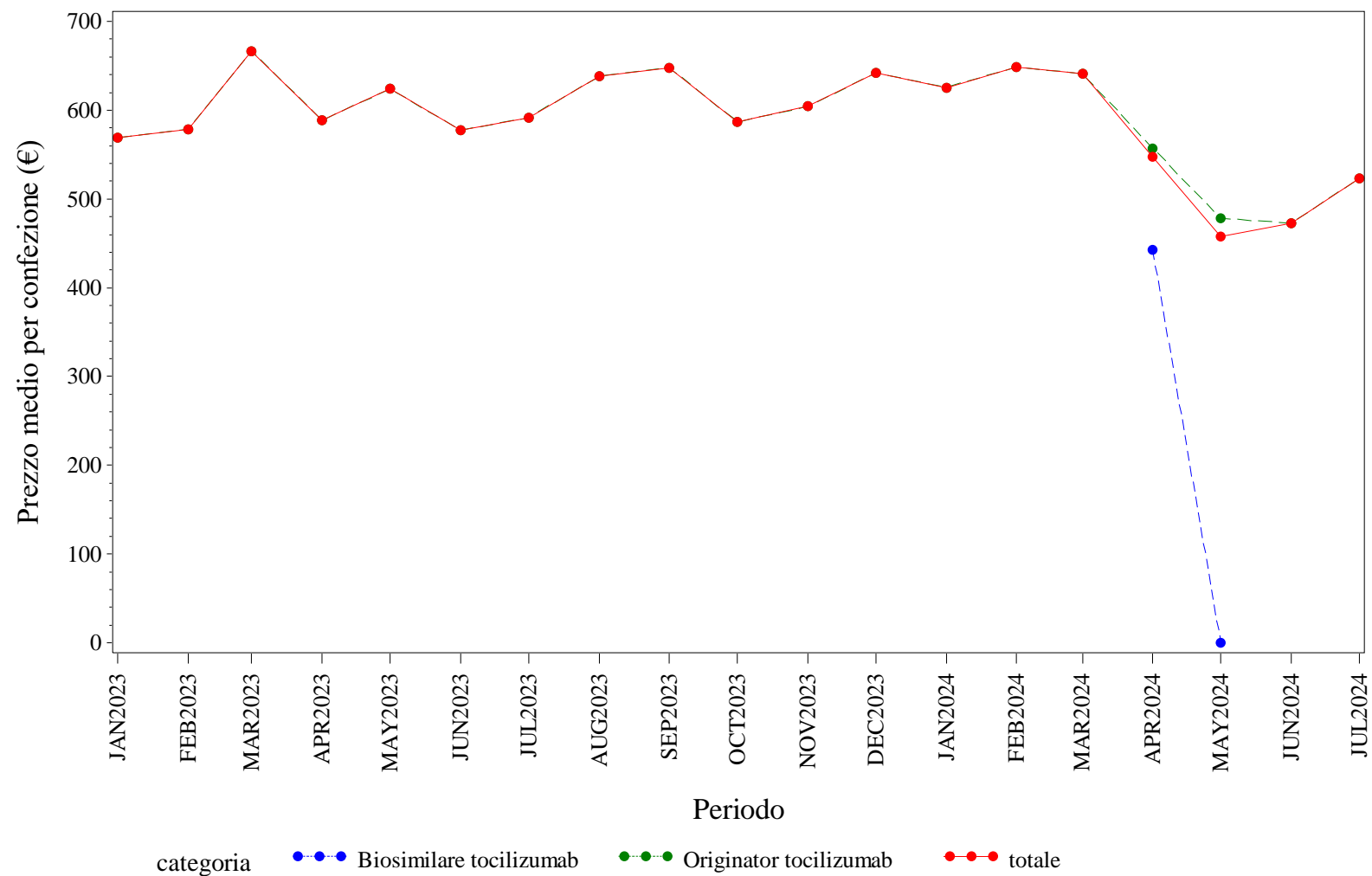

Elaborazione AIFA – Ufficio Monitoraggio della spesa farmaceutica
Dato NSIS/Tracciabilita' aggiornato lug-2024

SICILIA. TOCILIZUMAB - Andamento mensile del costo medio per DDD per la categoria terapeutica (ATC IV)

(Fonte: NSIS-Tracciabilità del farmaco)

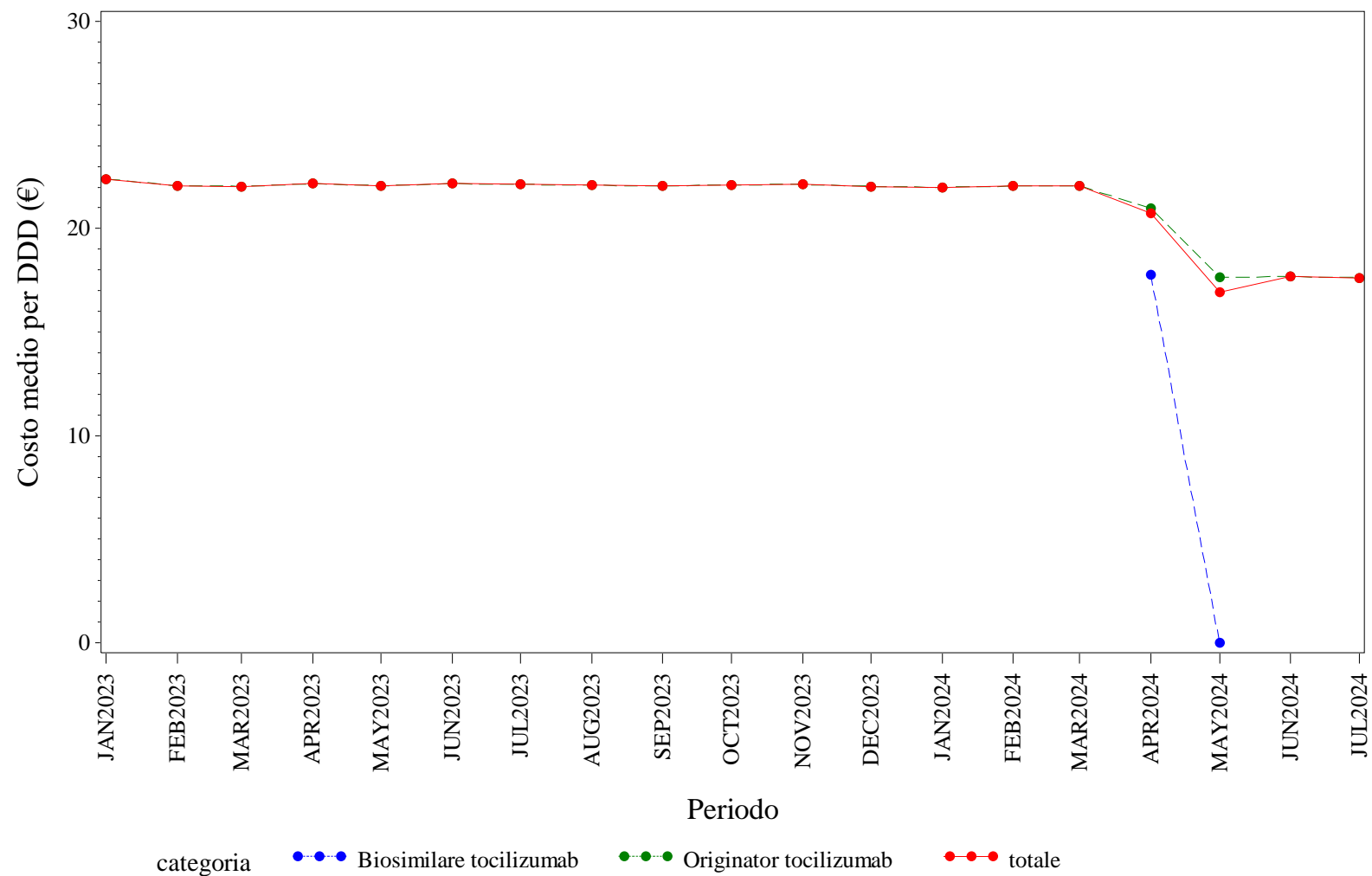

Elaborazione AIFA – Ufficio Monitoraggio della spesa farmaceutica
Dato NSIS/Tracciabilita' aggiornato lug-2024

SICILIA. TOCILIZUMAB - Andamento mensile del costo medio per unità posologica per la categoria terapeutica (ATC IV)
(Fonte: NSIS-Tracciabilità del farmaco)

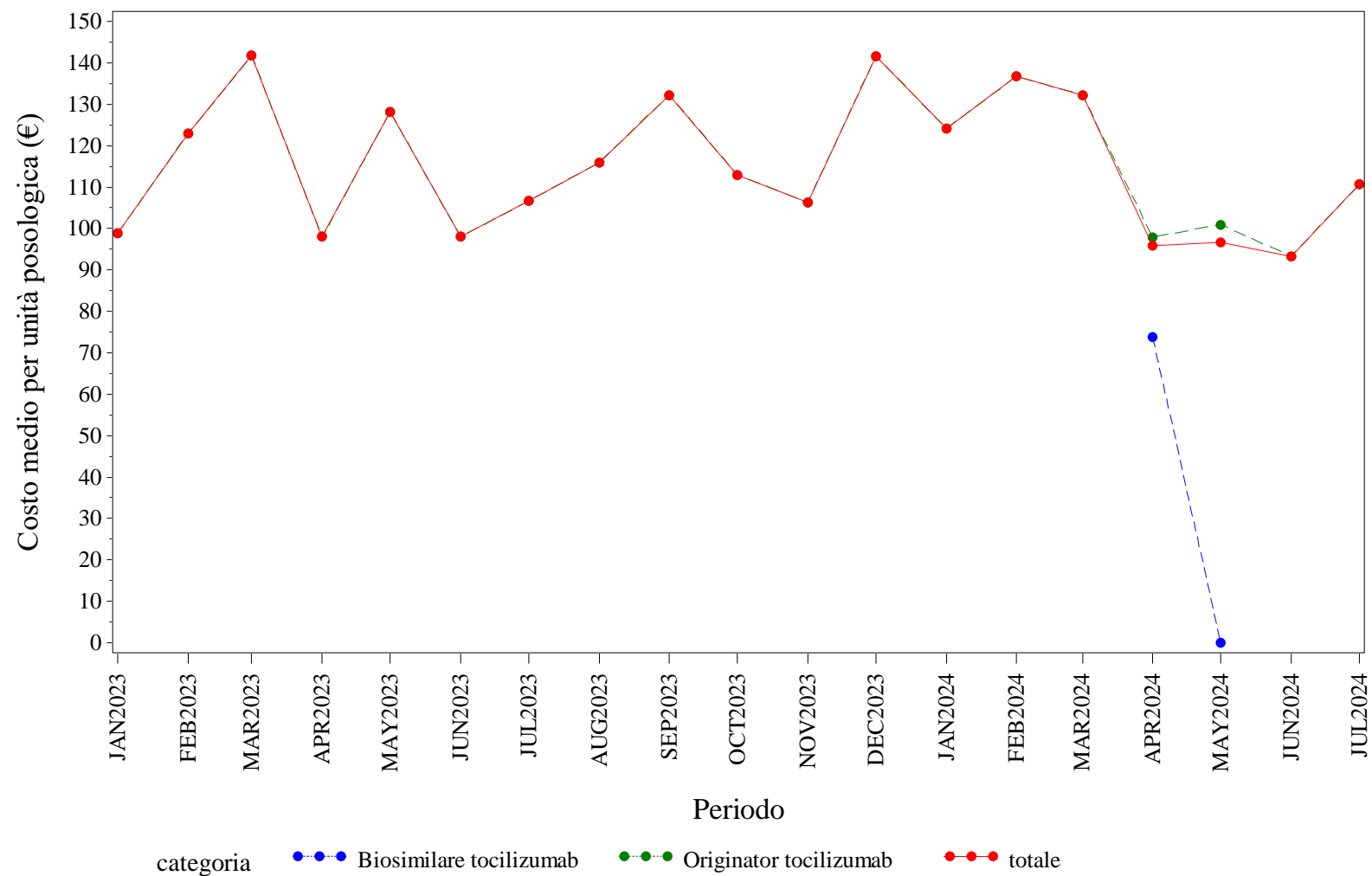

Elaborazione AIFA – Ufficio Monitoraggio della spesa farmaceutica
Dato NSIS/Tracciabilità' aggiornato lug-2024

SICILIA. TRASTUZUMAB - Andamento mensile del prezzo medio per confezione per la categoria terapeutica (ATC IV)
(Fonte: NSIS-Tracciabilità del farmaco)

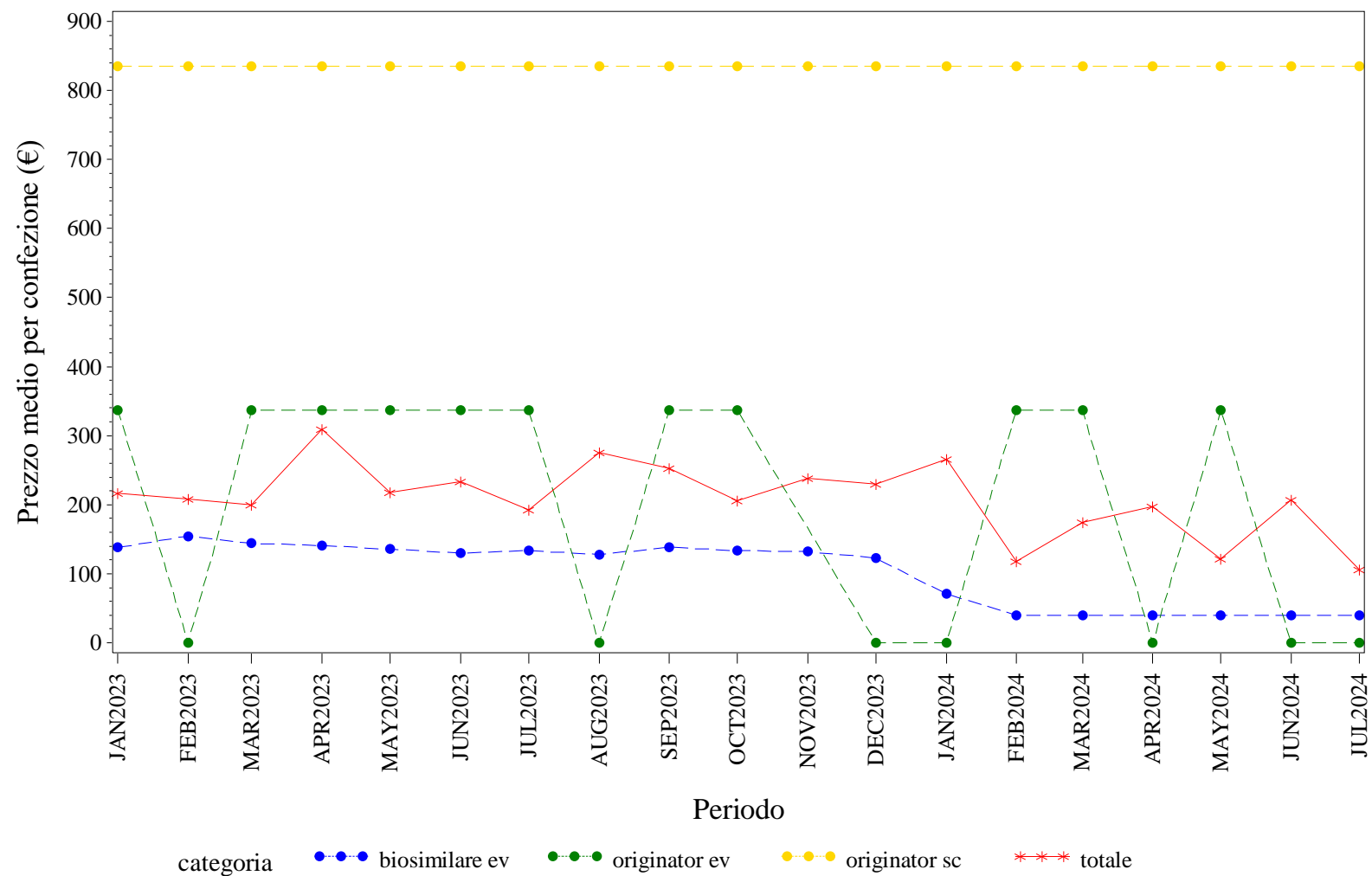

Elaborazione AIFA – Ufficio Monitoraggio della spesa farmaceutica
Dato NSIS/Tracciabilita' aggiornato lug-2024

SICILIA. TRASTUZUMAB - Andamento mensile del costo medio per DDD per la categoria terapeutica (ATC IV)
(Fonte: NSIS-Tracciabilità del farmaco)

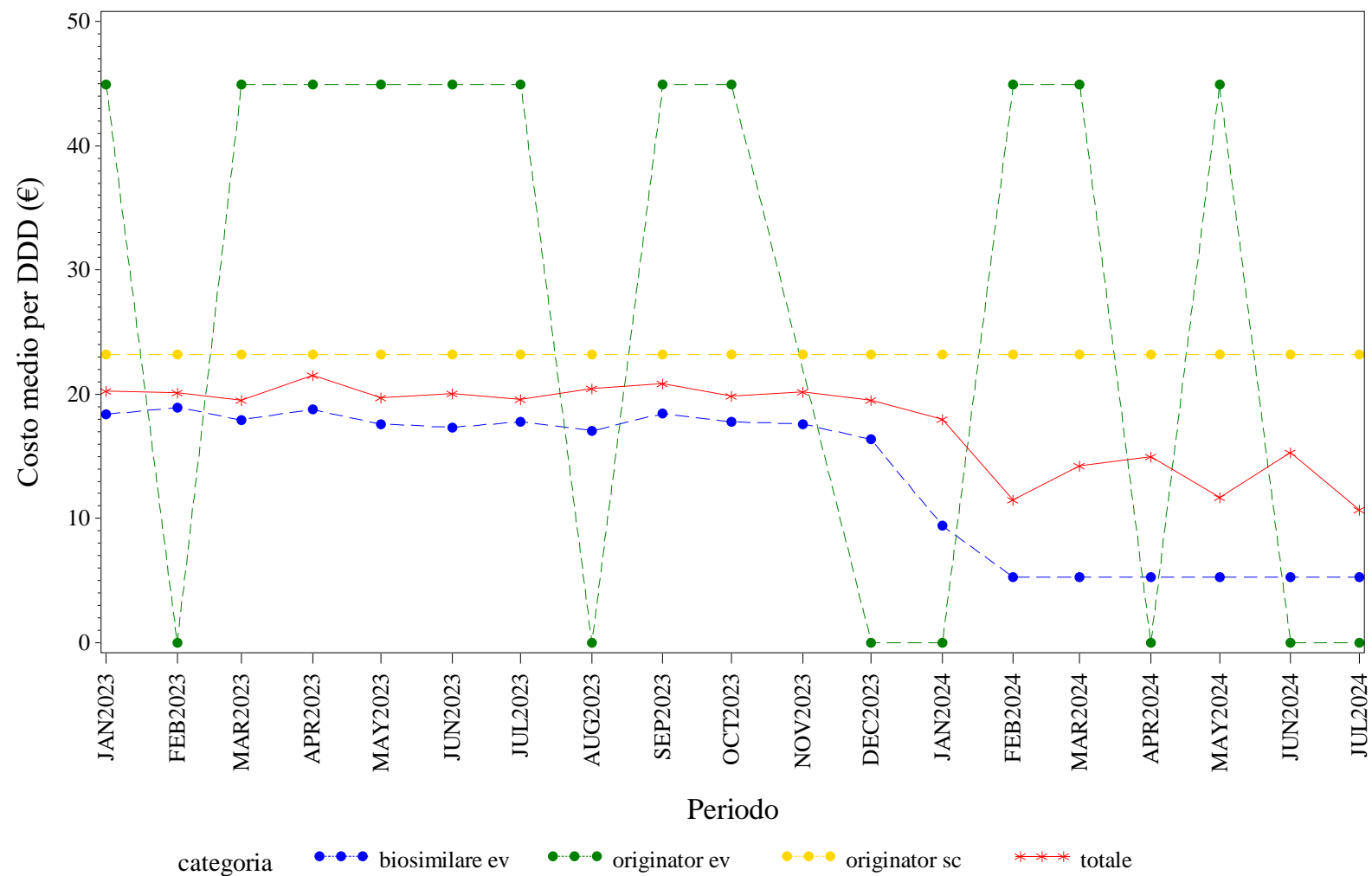

Elaborazione AIFA – Ufficio Monitoraggio della spesa farmaceutica
Dato NSIS/Tracciabilità' aggiornato lug-2024

SICILIA. TRASTUZUMAB - Andamento mensile del costo medio per unità posologica per la categoria terapeutica (ATC IV)
(Fonte: NSIS-Tracciabilità del farmaco)

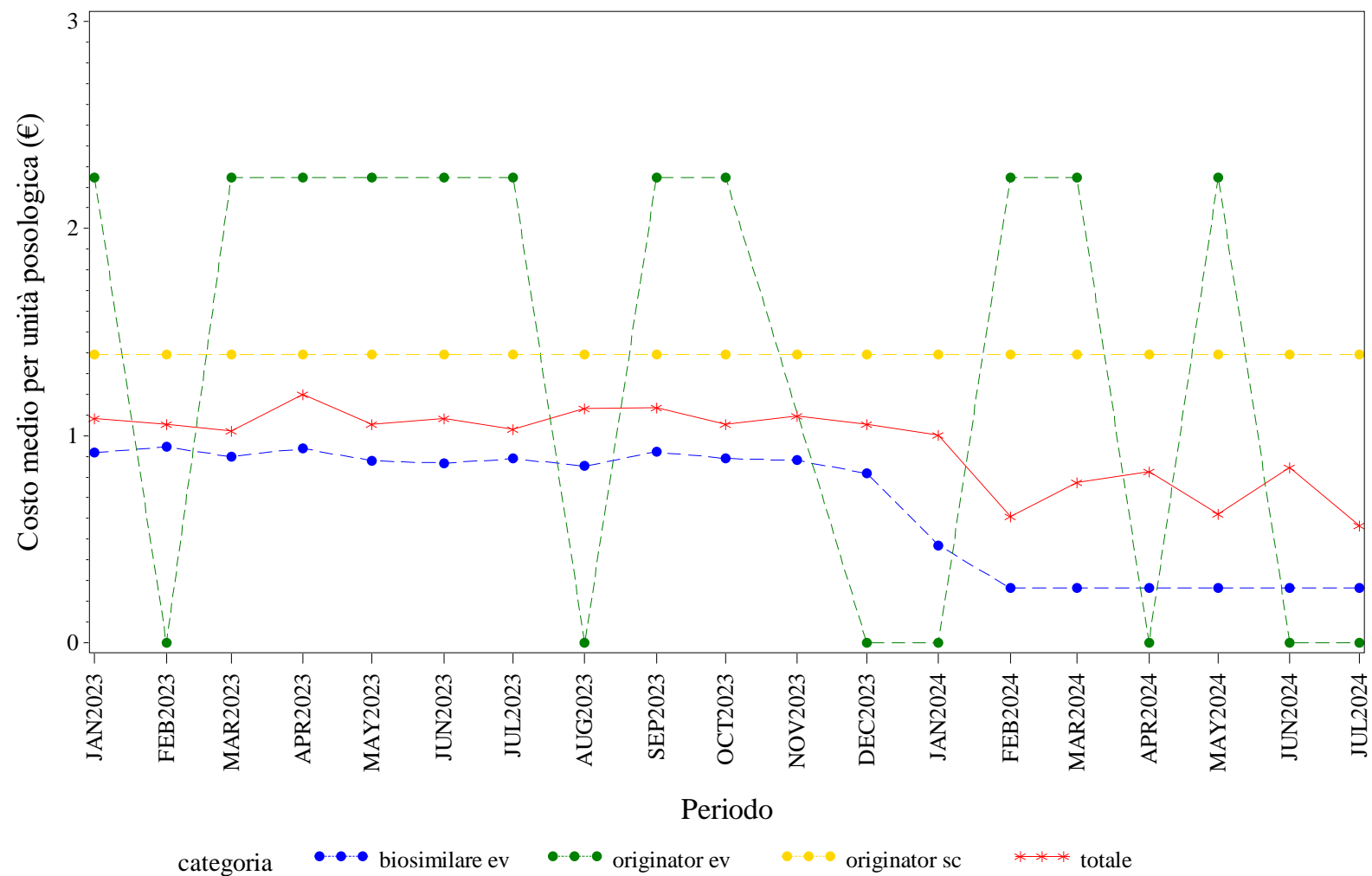

Elaborazione AIFA – Ufficio Monitoraggio della spesa farmaceutica
Dato NSIS/Tracciabilita' aggiornato lug-2024



TOSCANA. Trend mensile del prezzo medio per confezione, DDD, unità posologica per la categoria terapeutica (ATC IV)

TOSCANA. ANTI TNF-ALFA - Andamento mensile del prezzo medio per confezione per la categoria terapeutica (ATC IV)
(Fonte: NSIS-Tracciabilità del farmaco)

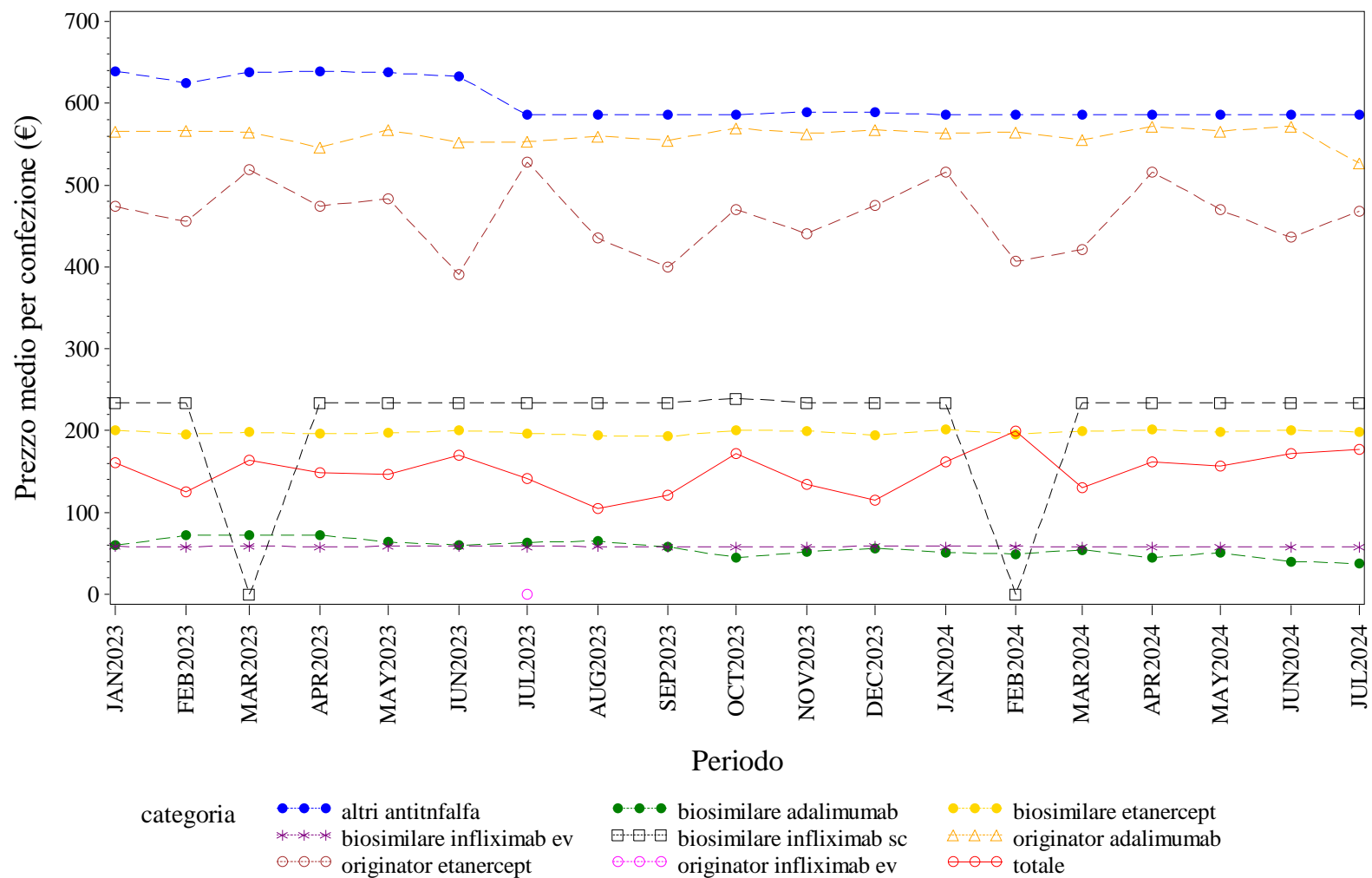

Elaborazione AIFA – Ufficio Monitoraggio della spesa farmaceutica
Dato NSIS/Tracciabilità' aggiornato lug-2024

TOSCANA. ANTI TNF-ALFA - Andamento mensile del costo medio per DDD per la categoria terapeutica (ATC IV)

(Fonte: NSIS-Tracciabilità del farmaco)

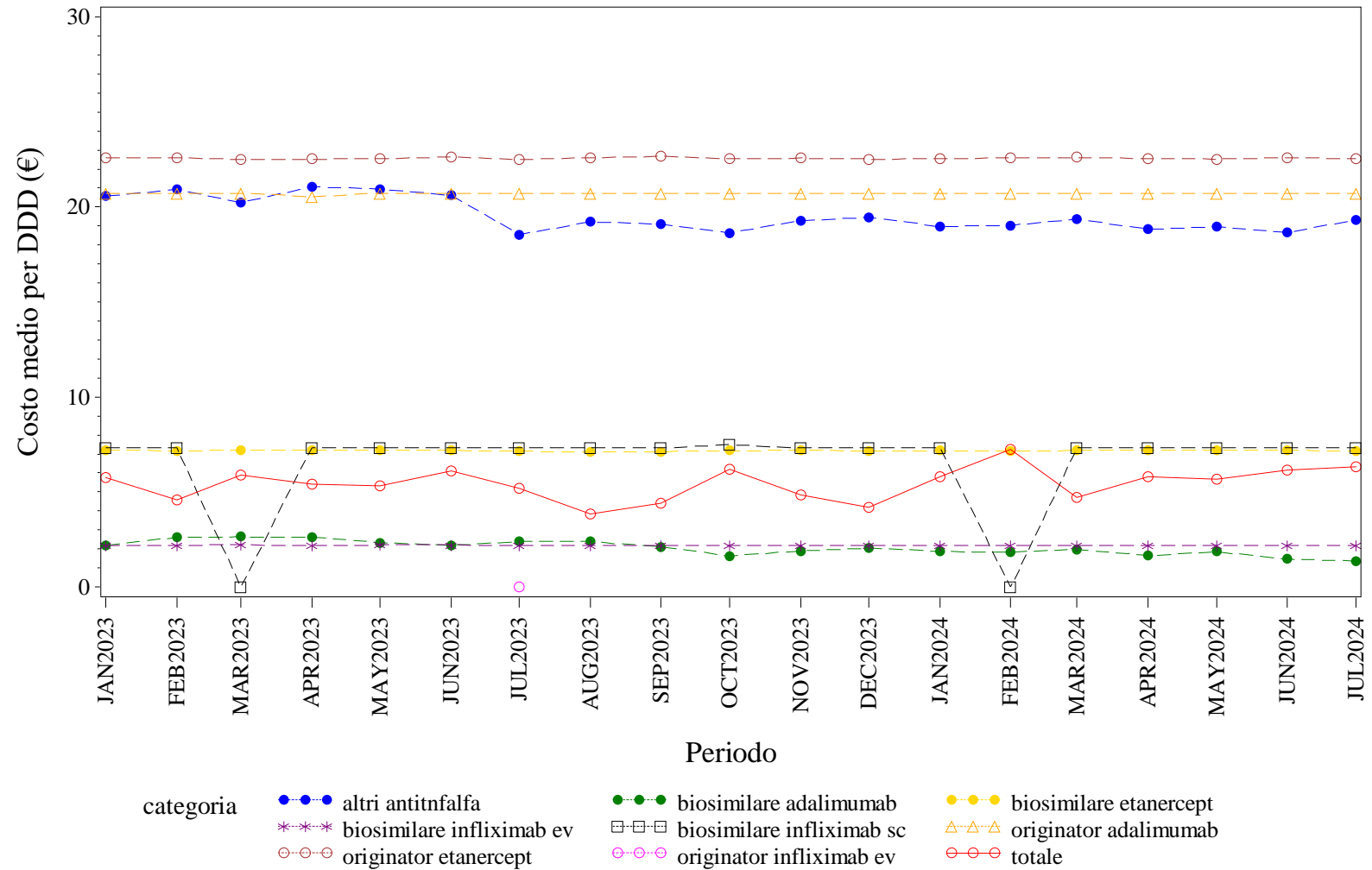

Elaborazione AIFA – Ufficio Monitoraggio della spesa farmaceutica
Dato NSIS/Tracciabilità' aggiornato lug-2024

TOSCANA. ANTI TNF-ALFA - Andamento mensile del costo medio per unità posologica per la categoria terapeutica (ATC IV)
(Fonte: NSIS-Tracciabilità del farmaco)

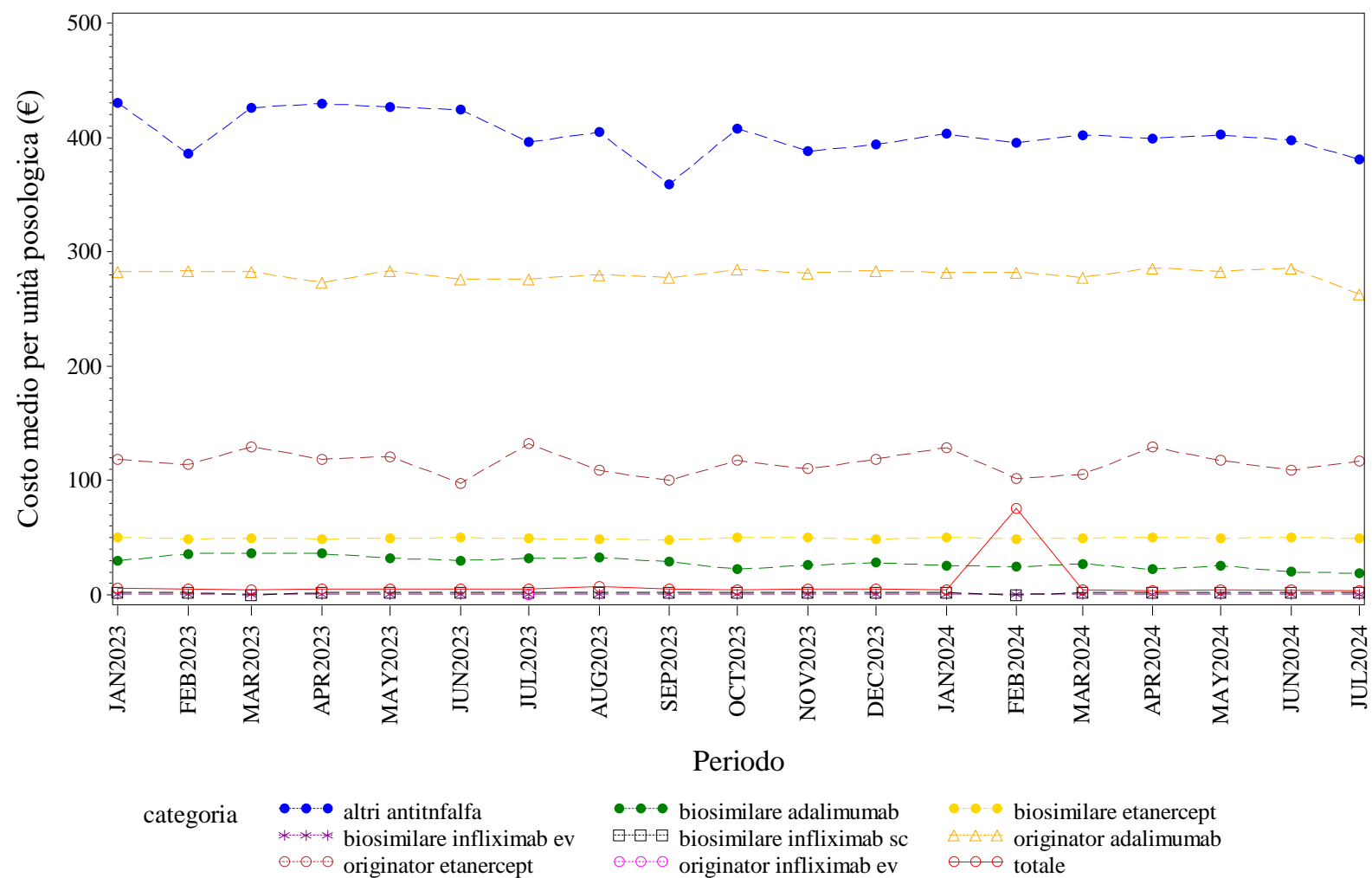

Elaborazione AIFA – Ufficio Monitoraggio della spesa farmaceutica
Dato NSIS/Tracciabilita' aggiornato lug-2024

TOSCANA. BEVACIZUMAB - Andamento mensile del prezzo medio per confezione per la categoria terapeutica (ATC IV)
(Fonte: NSIS-Tracciabilità del farmaco)

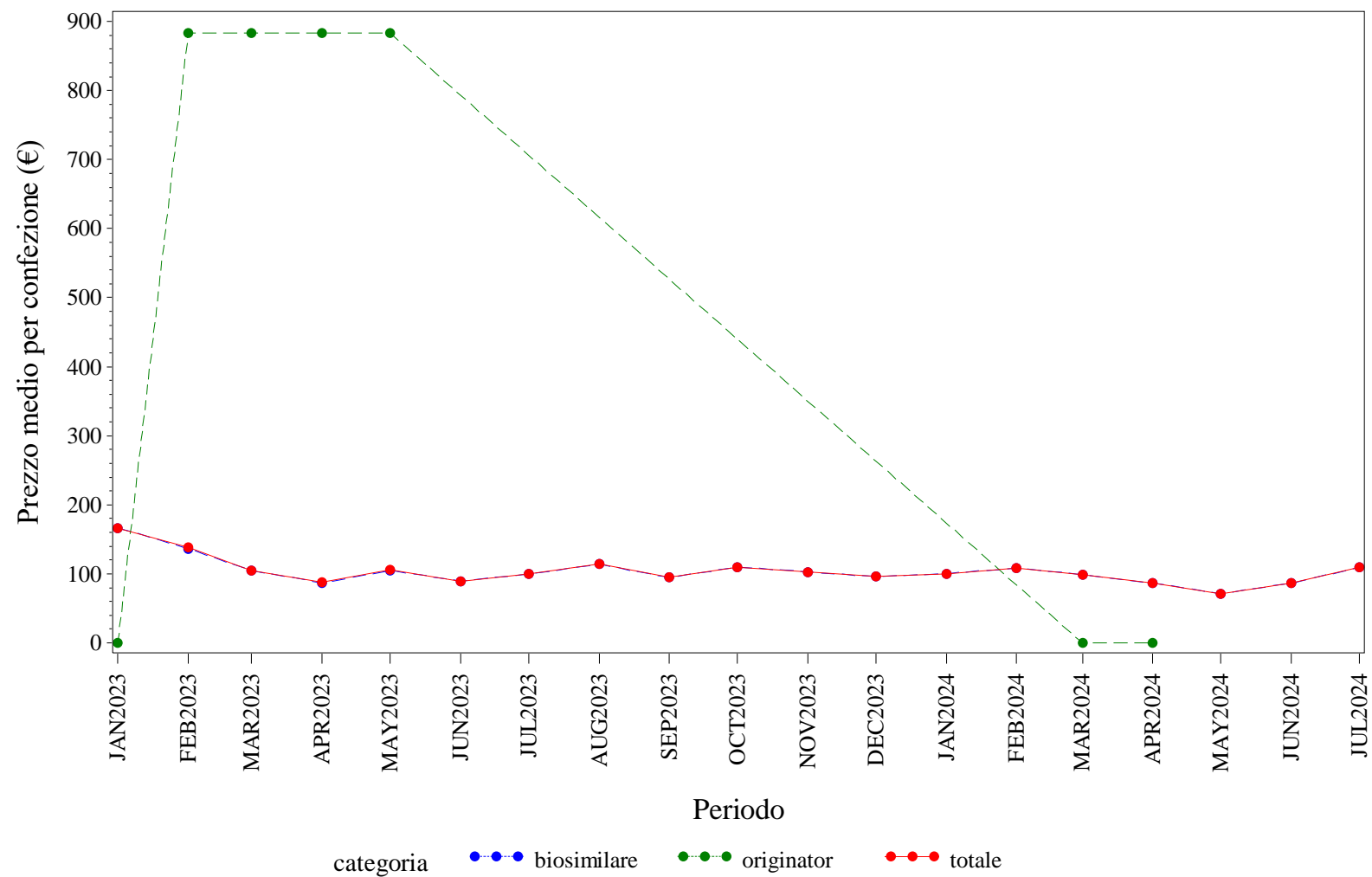

Elaborazione AIFA – Ufficio Monitoraggio della spesa farmaceutica
Dato NSIS/Tracciabilita' aggiornato lug-2024

TOSCANA. BEVACIZUMAB - Andamento mensile del costo medio per DDD per la categoria terapeutica (ATC IV)
(Fonte: NSIS-Tracciabilità del farmaco)

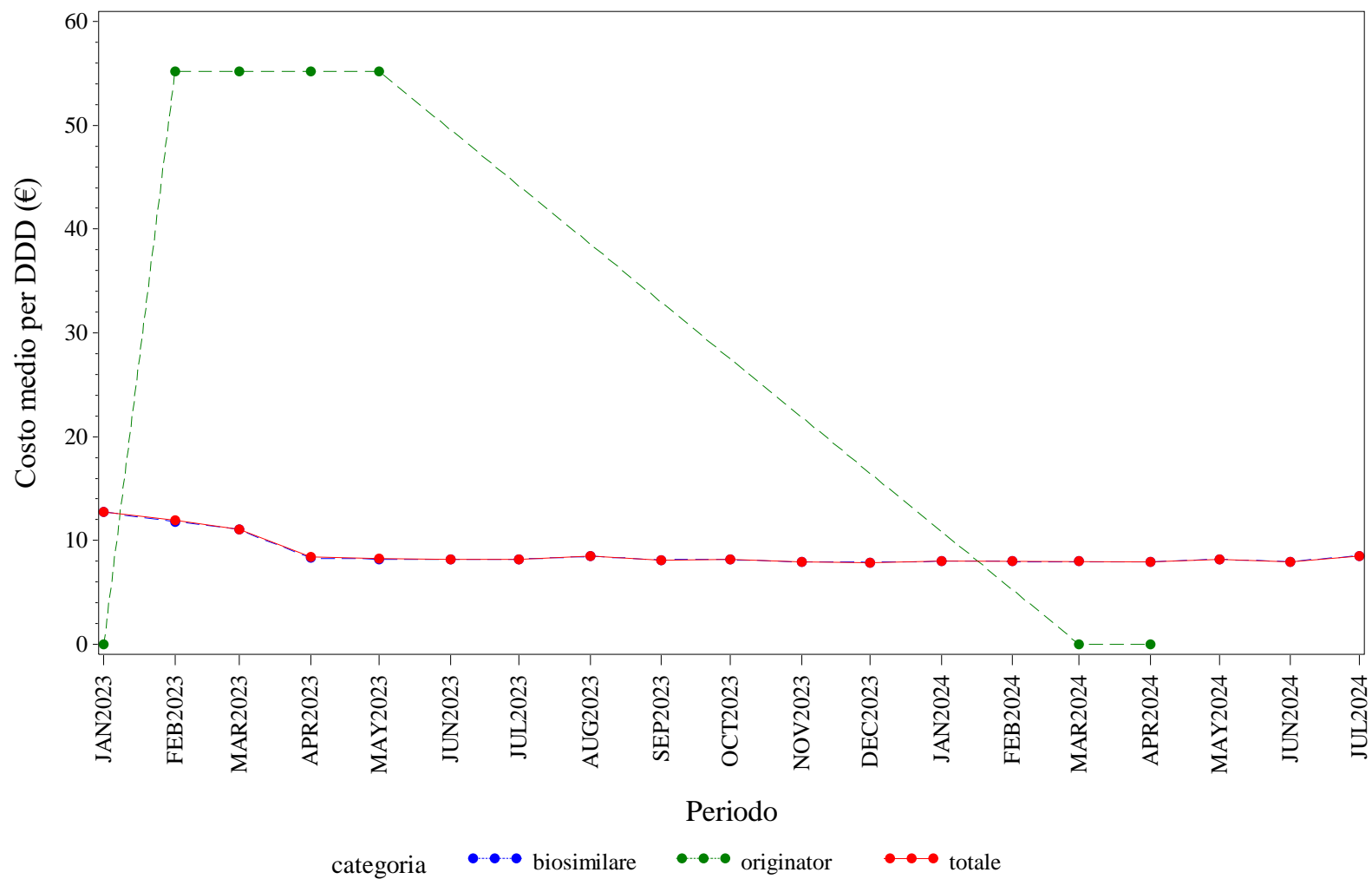

Elaborazione AIFA – Ufficio Monitoraggio della spesa farmaceutica
Dato NSIS/Tracciabilita' aggiornato lug-2024

TOSCANA. BEVACIZUMAB - Andamento mensile del costo medio per unità posologica per la categoria terapeutica (ATC IV)
(Fonte: NSIS-Tracciabilità del farmaco)

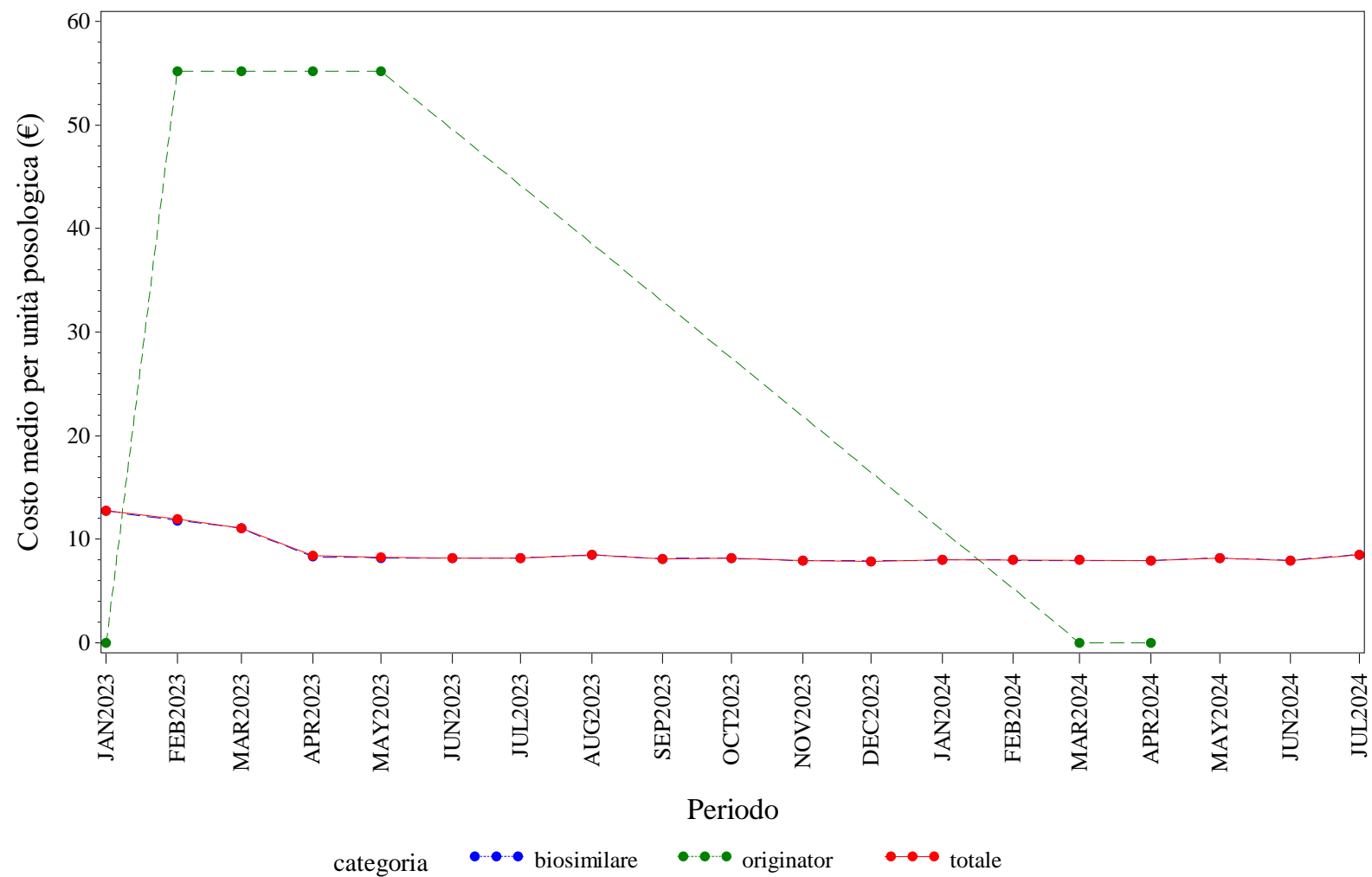

Elaborazione AIFA – Ufficio Monitoraggio della spesa farmaceutica
Dato NSIS/Tracciabilità' aggiornato lug-2024

TOSCANA. ECULIZUMAB - Andamento mensile del prezzo medio per confezione per la categoria terapeutica (ATC IV)

(Fonte: NSIS-Tracciabilità del farmaco)

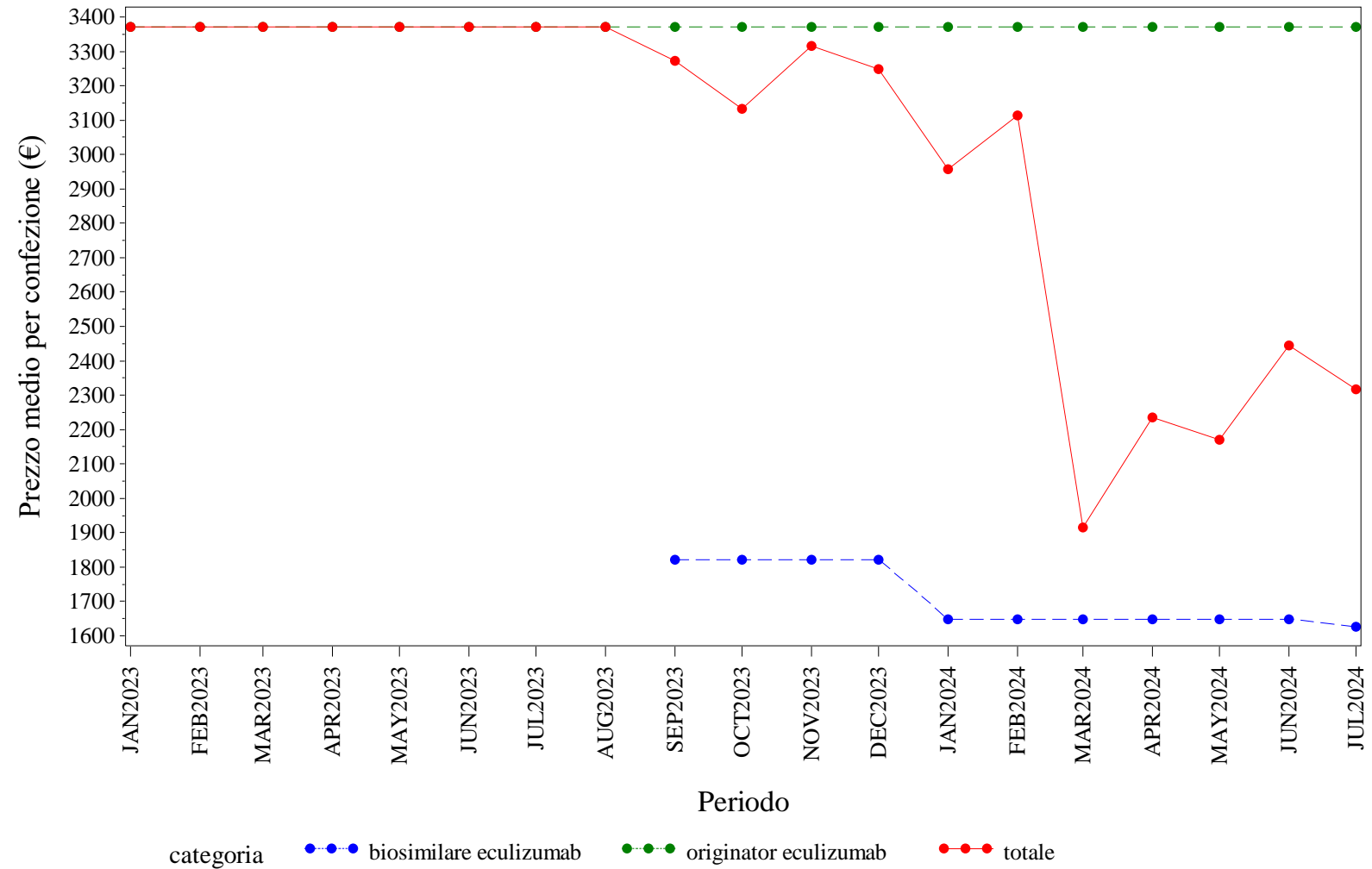

Elaborazione AIFA – Ufficio Monitoraggio della spesa farmaceutica
 Dato NSIS/Tracciabilità' aggiornato lug-2024

TOSCANA. ECULIZUMAB - Andamento mensile del costo medio per DDD per la categoria terapeutica (ATC IV)
(Fonte: NSIS-Tracciabilità del farmaco)

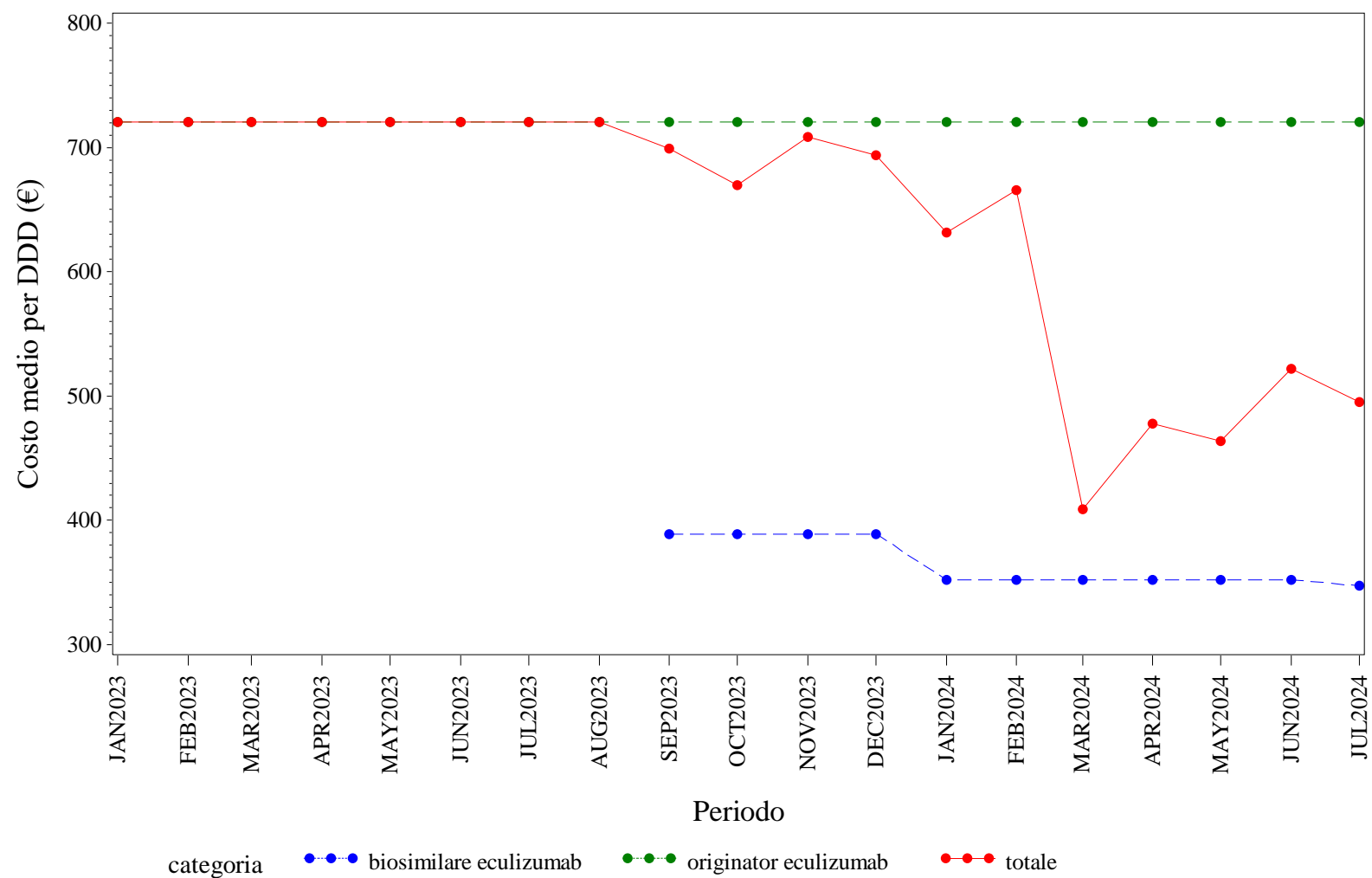

Elaborazione AIFA – Ufficio Monitoraggio della spesa farmaceutica
Dato NSIS/Tracciabilità' aggiornato lug-2024

TOSCANA. ECULIZUMAB - Andamento mensile del costo medio per unità posologica per la categoria terapeutica (ATC IV)

(Fonte: NSIS-Tracciabilità del farmaco)

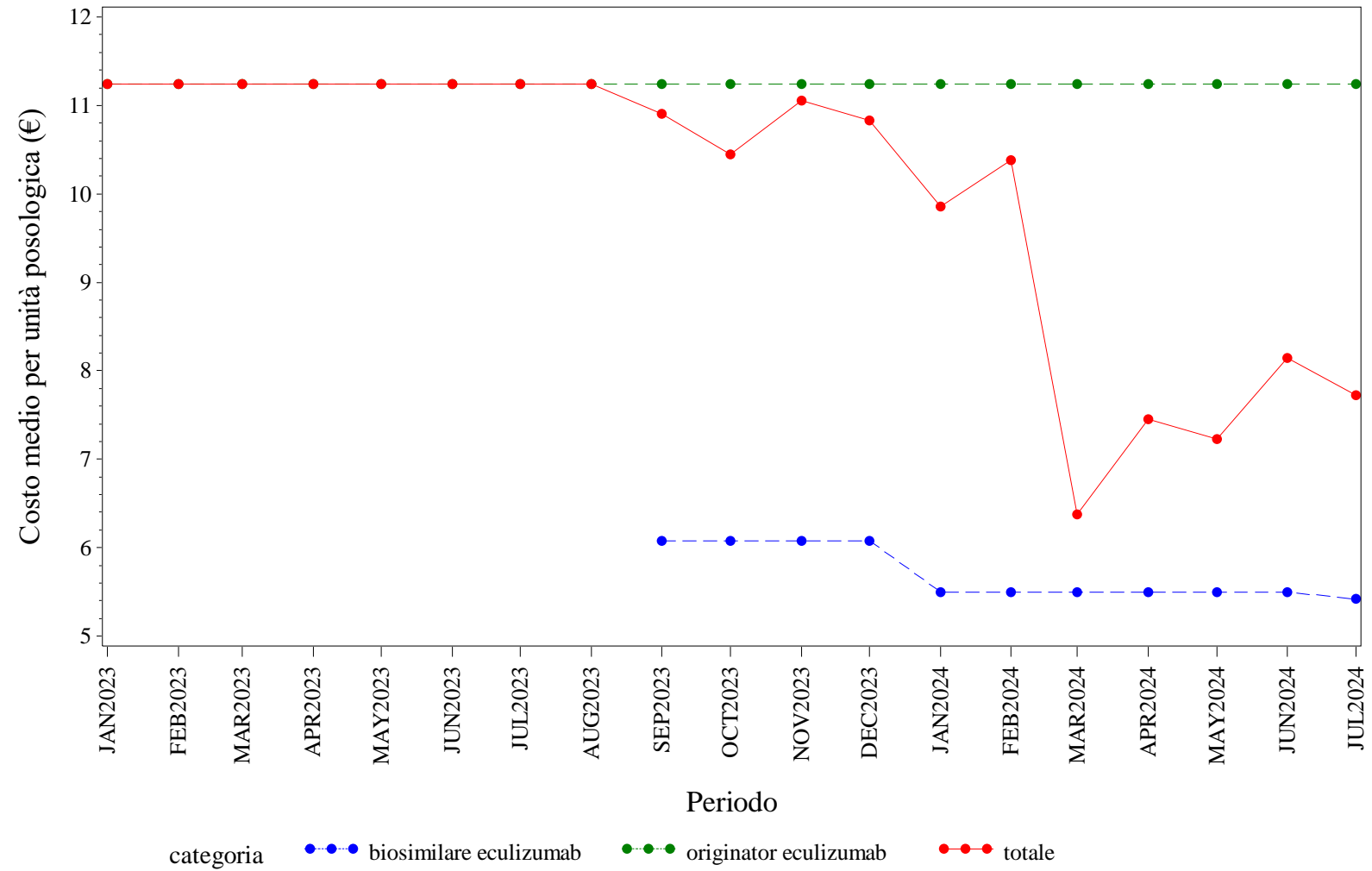

Elaborazione AIFA – Ufficio Monitoraggio della spesa farmaceutica
 Dato NSIS/Tracciabilità' aggiornato lug-2024

TOSCANA. EPARINE A BASSO PESO MOLECOLARE - Andamento mensile del prezzo medio per confezione per la categoria terapeutica (ATC IV)
(Fonte: NSIS-Tracciabilità del farmaco)

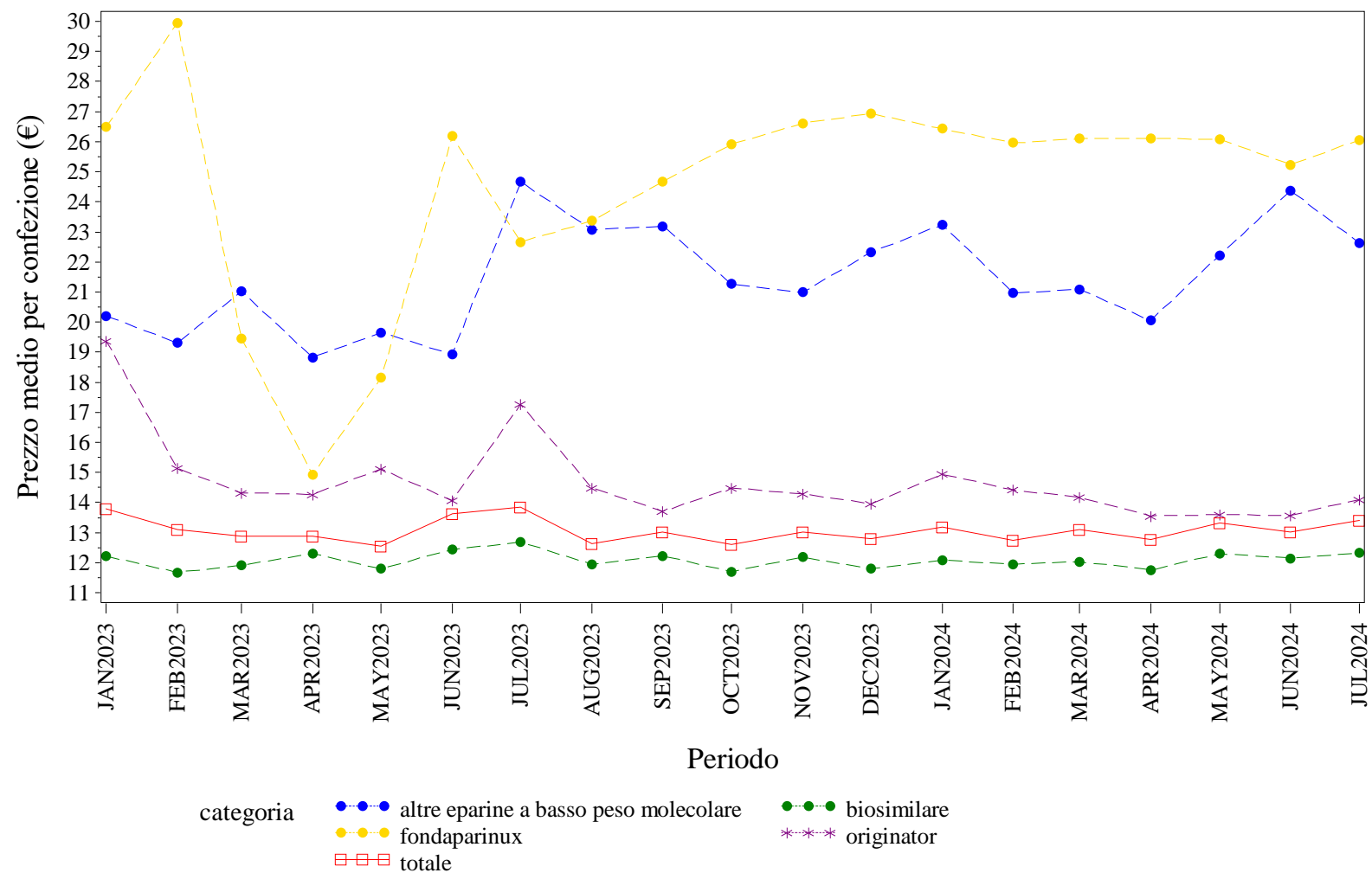

Elaborazione AIFA – Ufficio Monitoraggio della spesa farmaceutica
Dato NSIS/Tracciabilita' aggiornato lug-2024



TOSCANA. EPARINE A BASSO PESO MOLECOLARE - Andamento mensile del costo medio per unità posologica per la categoria terapeutica (ATC IV)
(Fonte: NSIS-Tracciabilità del farmaco)

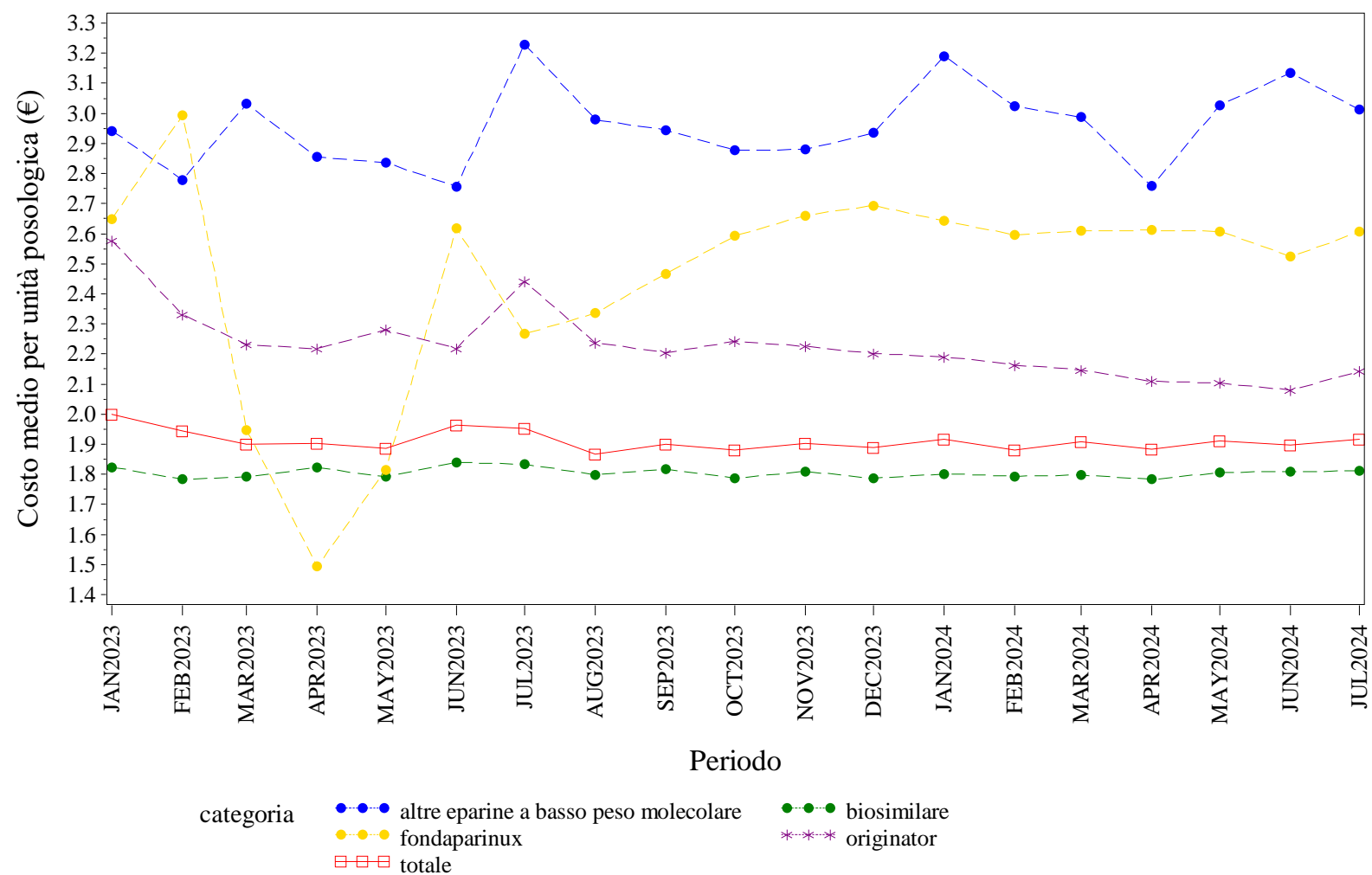

Elaborazione AIFA – Ufficio Monitoraggio della spesa farmaceutica
Dato NSIS/Tracciabilità' aggiornato lug-2024

TOSCANA. EPOETINE - Andamento mensile del prezzo medio per confezione per la categoria terapeutica (ATC IV)
(Fonte: NSIS-Tracciabilità del farmaco)

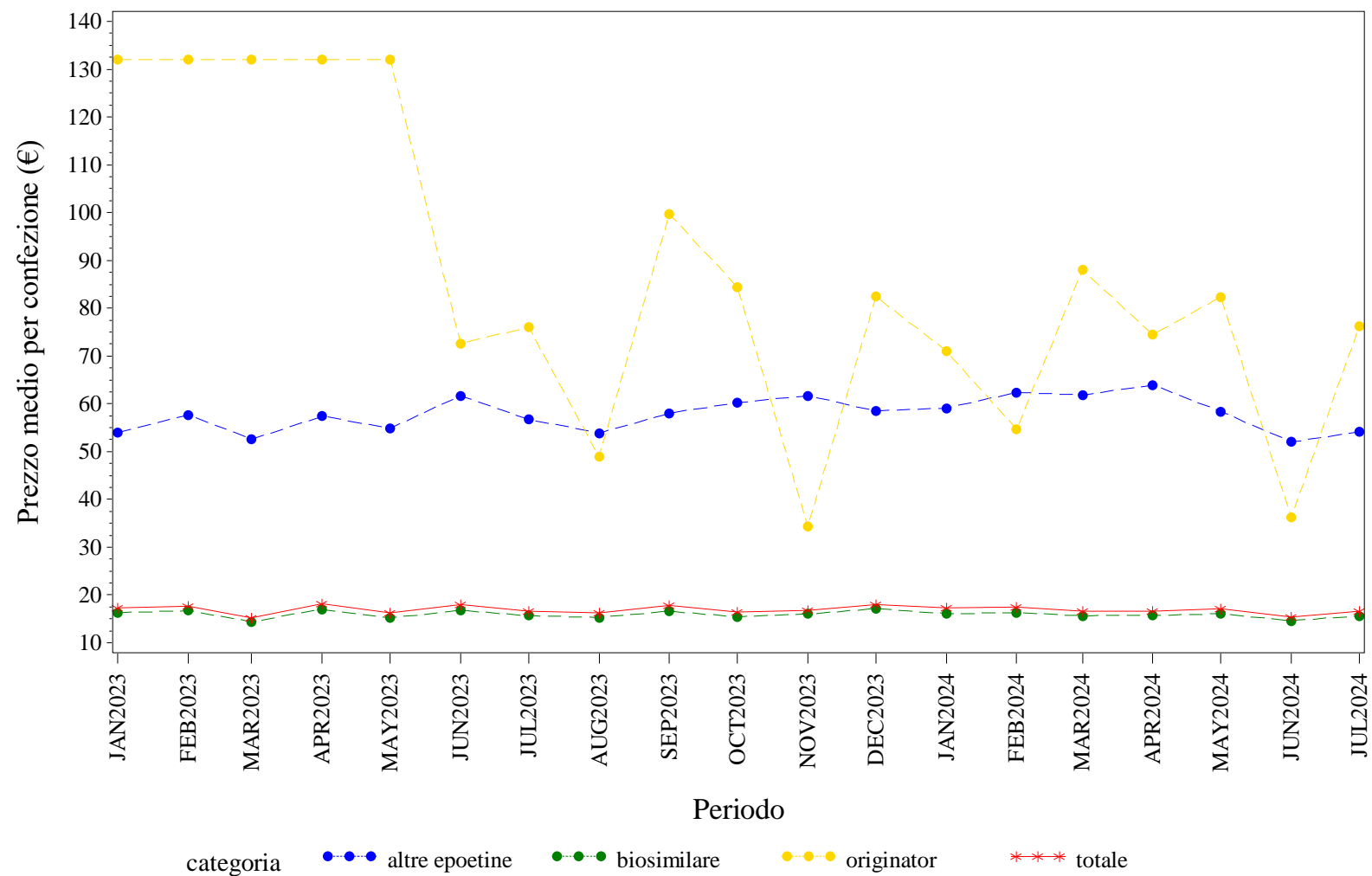

Elaborazione AIFA – Ufficio Monitoraggio della spesa farmaceutica
Dato NSIS/Tracciabilita' aggiornato lug-2024

TOSCANA. EPOETINE - Andamento mensile del costo medio per DDD per la categoria terapeutica (ATC IV)
(Fonte: NSIS-Tracciabilità del farmaco)

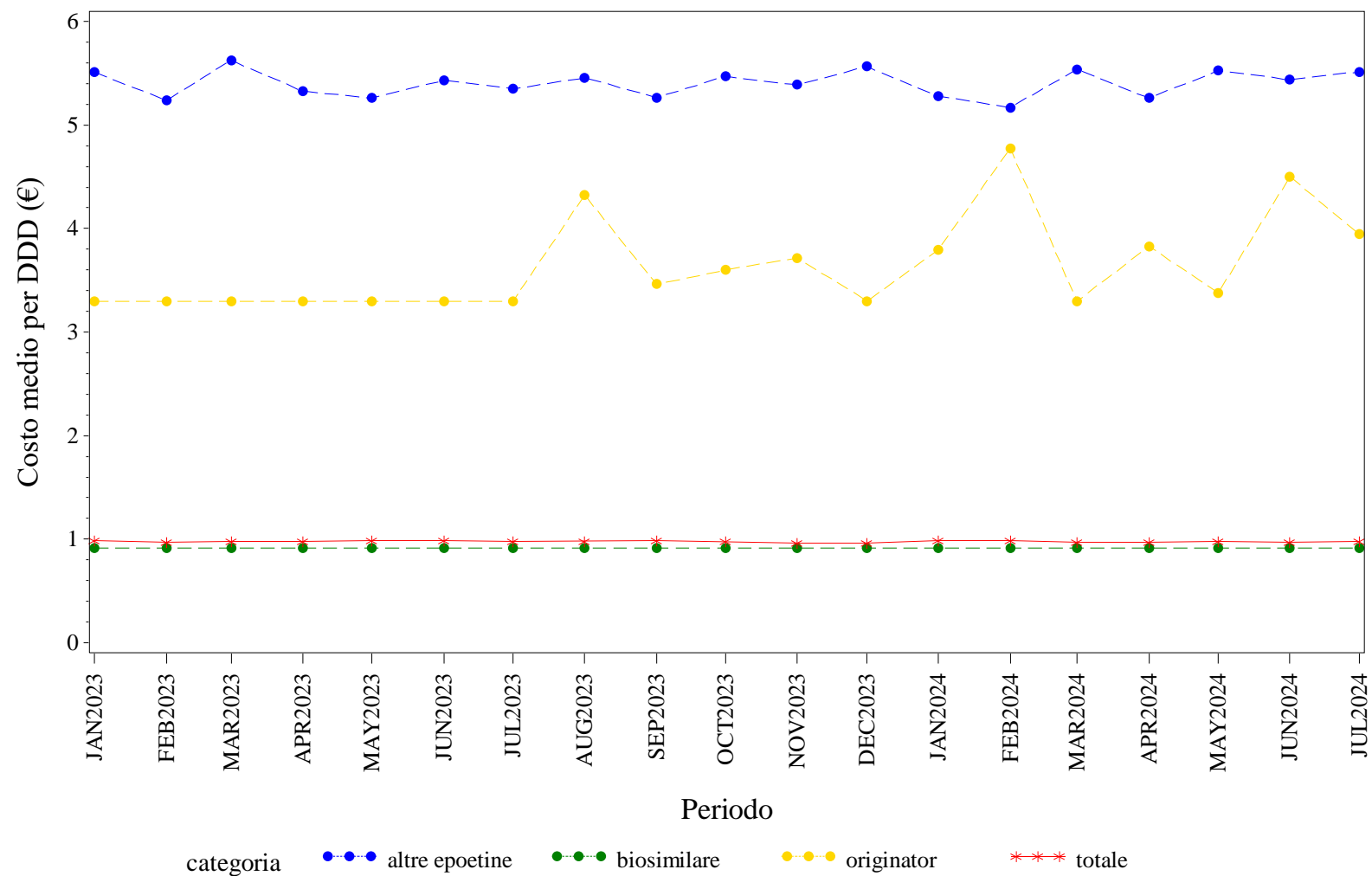

Elaborazione AIFA – Ufficio Monitoraggio della spesa farmaceutica
Dato NSIS/Tracciabilita' aggiornato lug-2024

TOSCANA. EPOETINE - Andamento mensile del costo medio per unità posologica per la categoria terapeutica (ATC IV)
(Fonte: NSIS-Tracciabilità del farmaco)

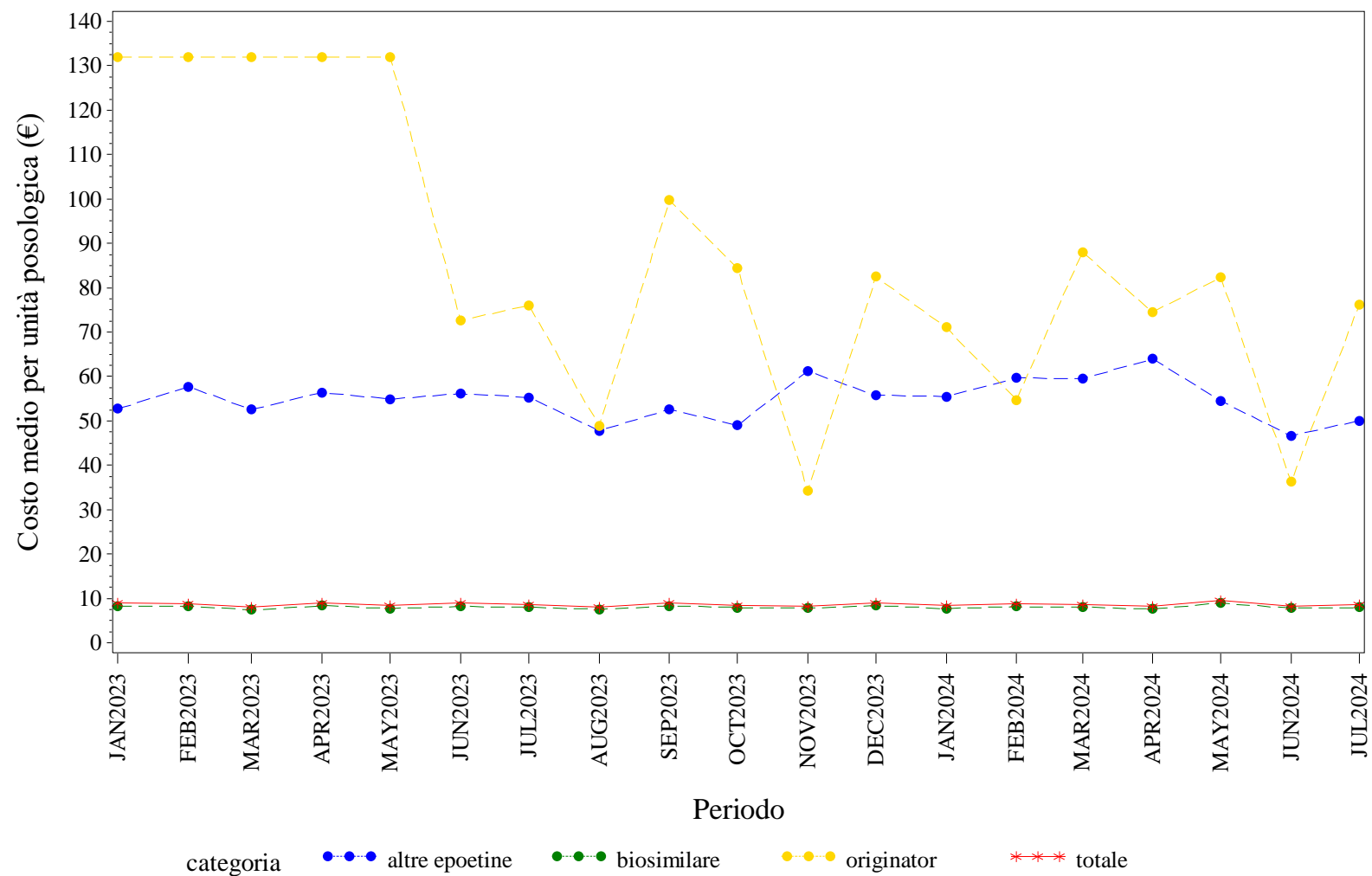

Elaborazione AIFA – Ufficio Monitoraggio della spesa farmaceutica
Dato NSIS/Tracciabilità' aggiornato lug-2024

TOSCANA. FATTORI DELLA CRESCITA - Andamento mensile del prezzo medio per confezione per la categoria terapeutica (ATC IV)
(Fonte: NSIS-Tracciabilità del farmaco)

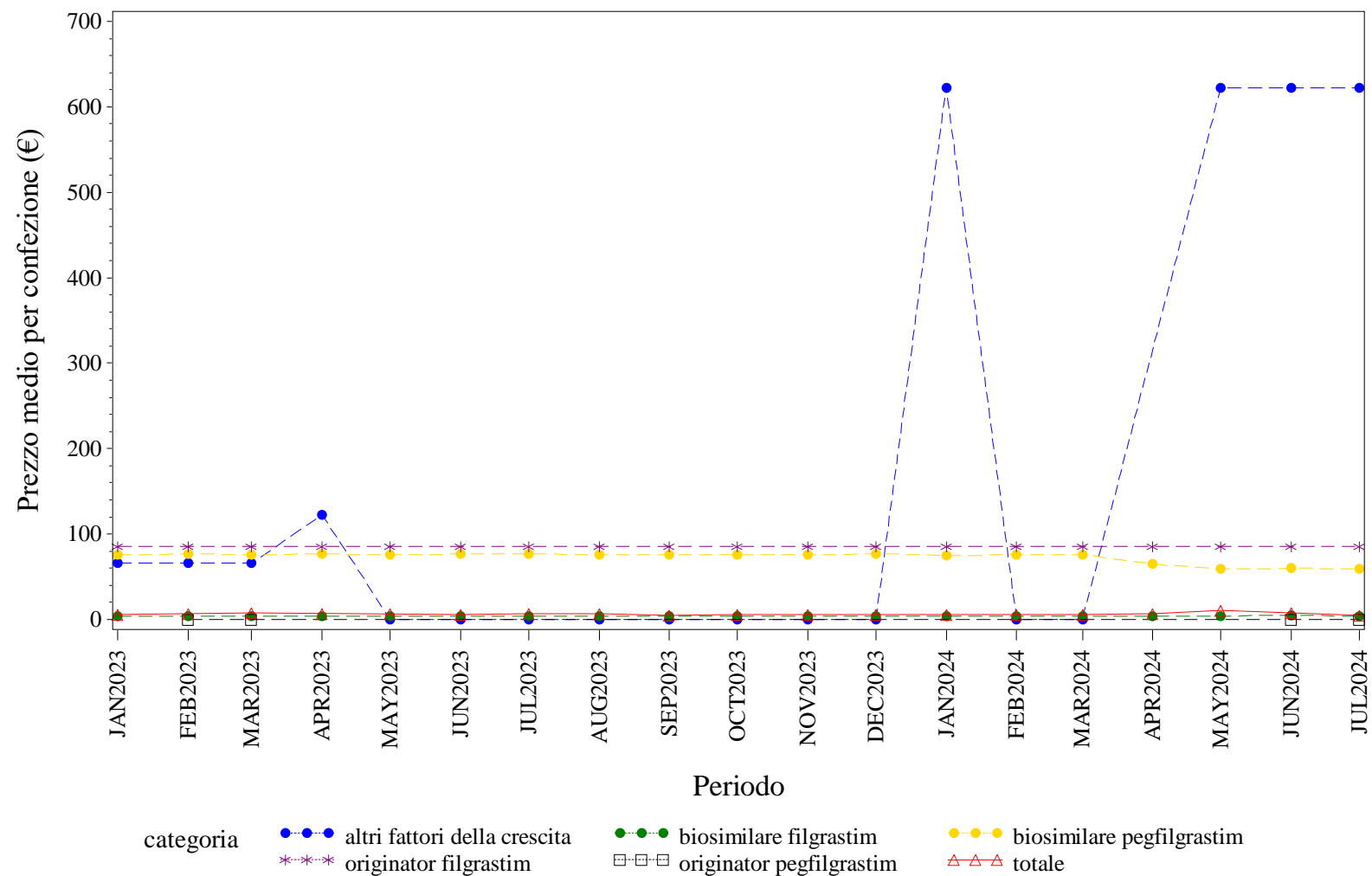

Elaborazione AIFA – Ufficio Monitoraggio della spesa farmaceutica
Dato NSIS/Tracciabilita' aggiornato lug-2024

TOSCANA. FATTORI DELLA CRESCITA - Andamento mensile del costo medio per DDD per la categoria terapeutica (ATC IV)
(Fonte: NSIS-Tracciabilità del farmaco)

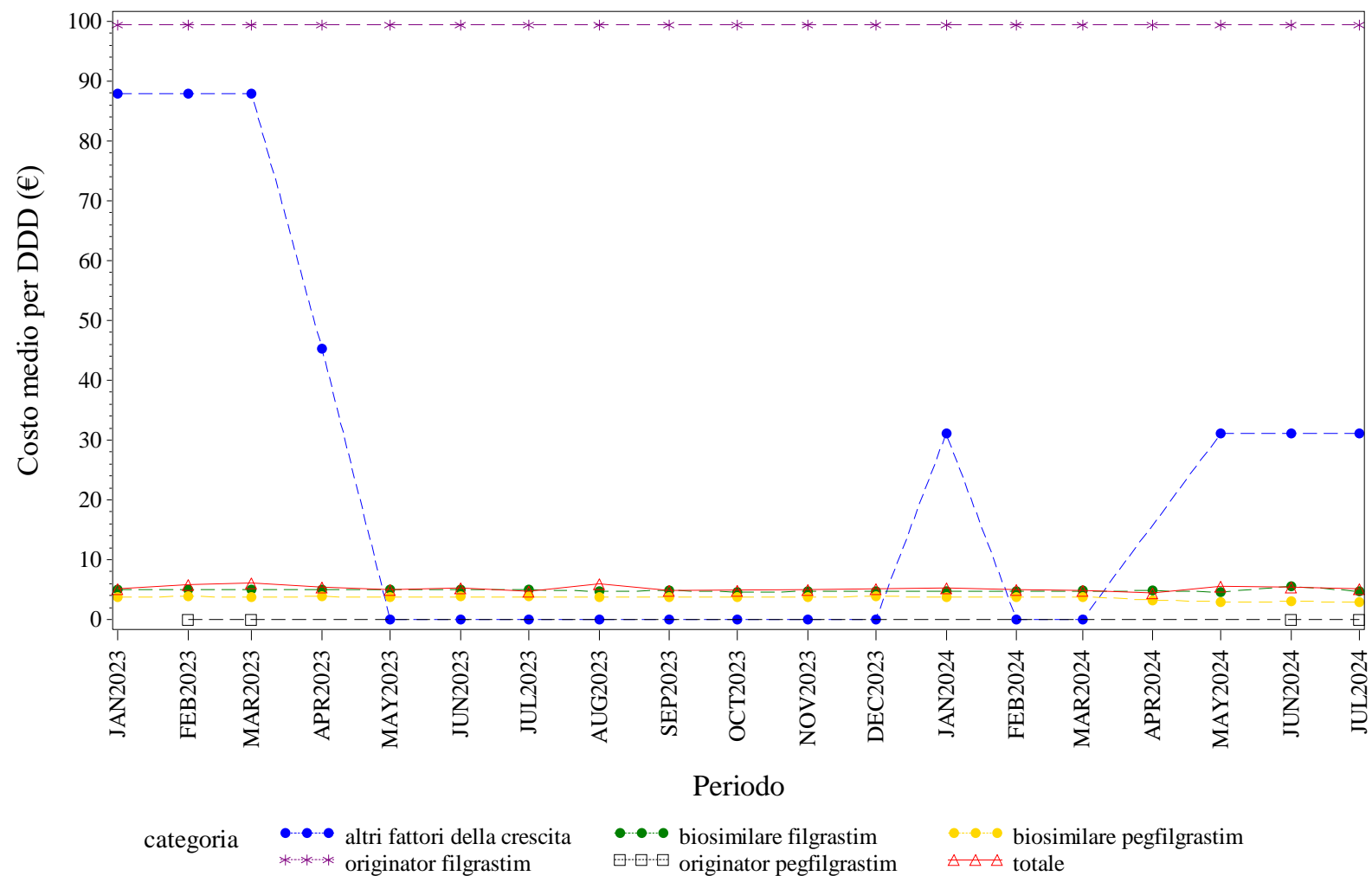

Elaborazione AIFA – Ufficio Monitoraggio della spesa farmaceutica
Dato NSIS/Tracciabilità' aggiornato lug-2024

TOSCANA. FATTORI DELLA CRESCITA - Andamento mensile del costo medio per unità posologica per la categoria terapeutica (ATC IV)
(Fonte: NSIS-Tracciabilità del farmaco)

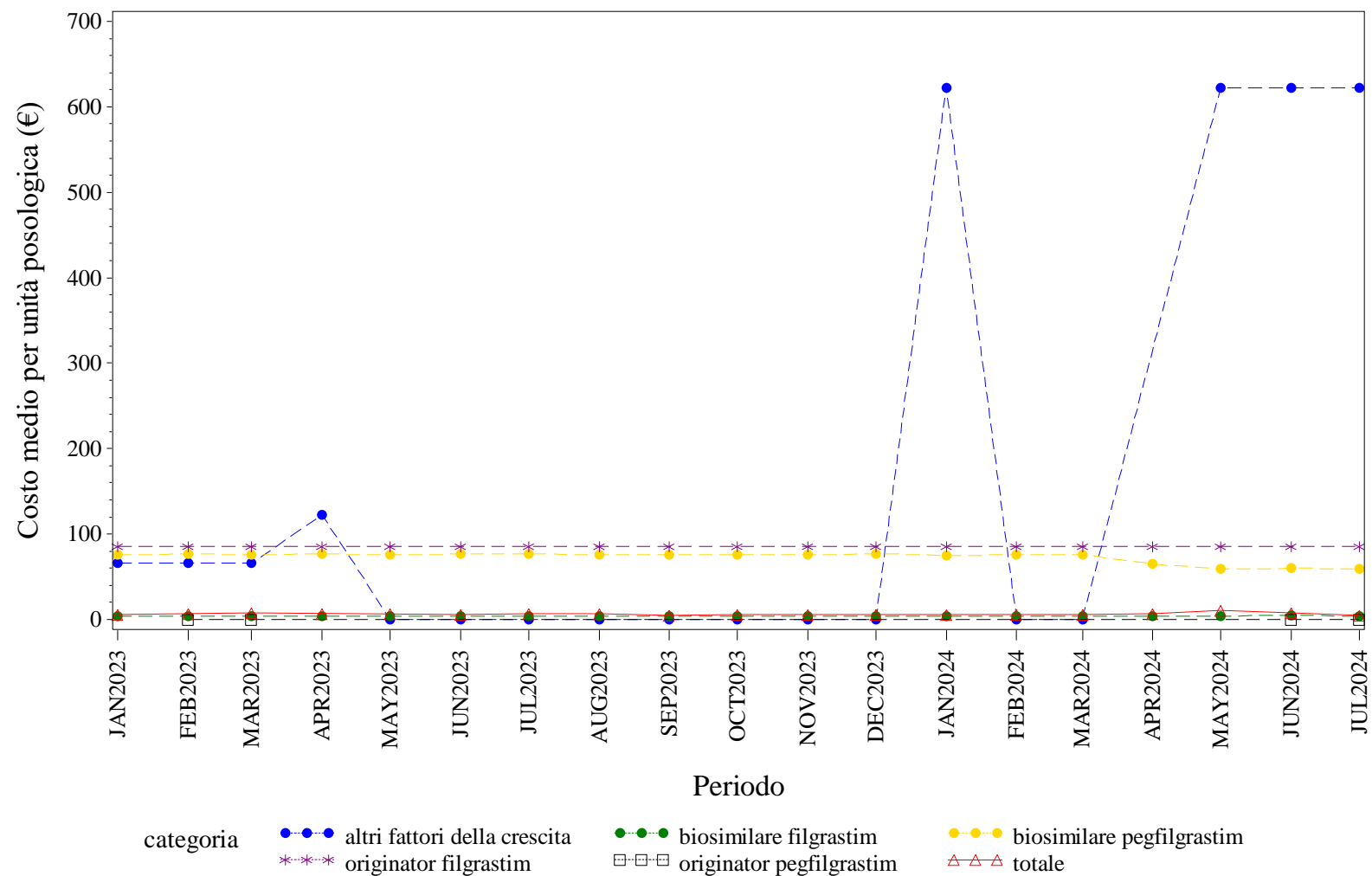

Elaborazione AIFA – Ufficio Monitoraggio della spesa farmaceutica
Dato NSIS/Tracciabilità' aggiornato lug-2024



TOSCANA. FOLLITROPINE - Andamento mensile del costo medio per DDD per la categoria terapeutica (ATC IV)

(Fonte: NSIS-Tracciabilità del farmaco)

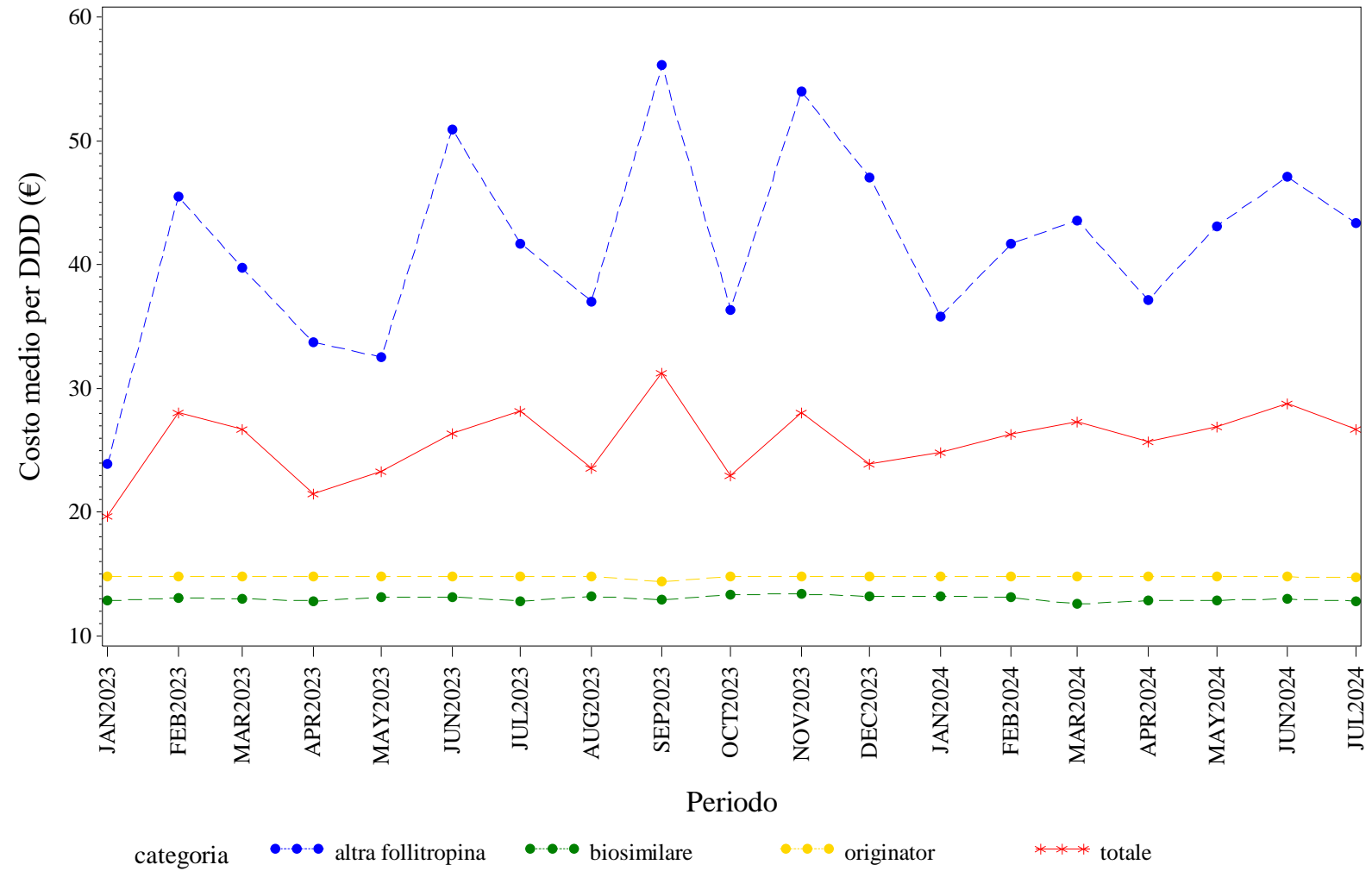

Elaborazione AIFA – Ufficio Monitoraggio della spesa farmaceutica
Dato NSIS/Tracciabilita' aggiornato lug-2024



TOSCANA. INSULINE COMBinate (LONG/INTERMEDIATE CON FAST) - Andamento mensile del prezzo medio per confezione per la categoria terapeutica (ATC IV)
(Fonte: NSIS-Tracciabilità del farmaco)

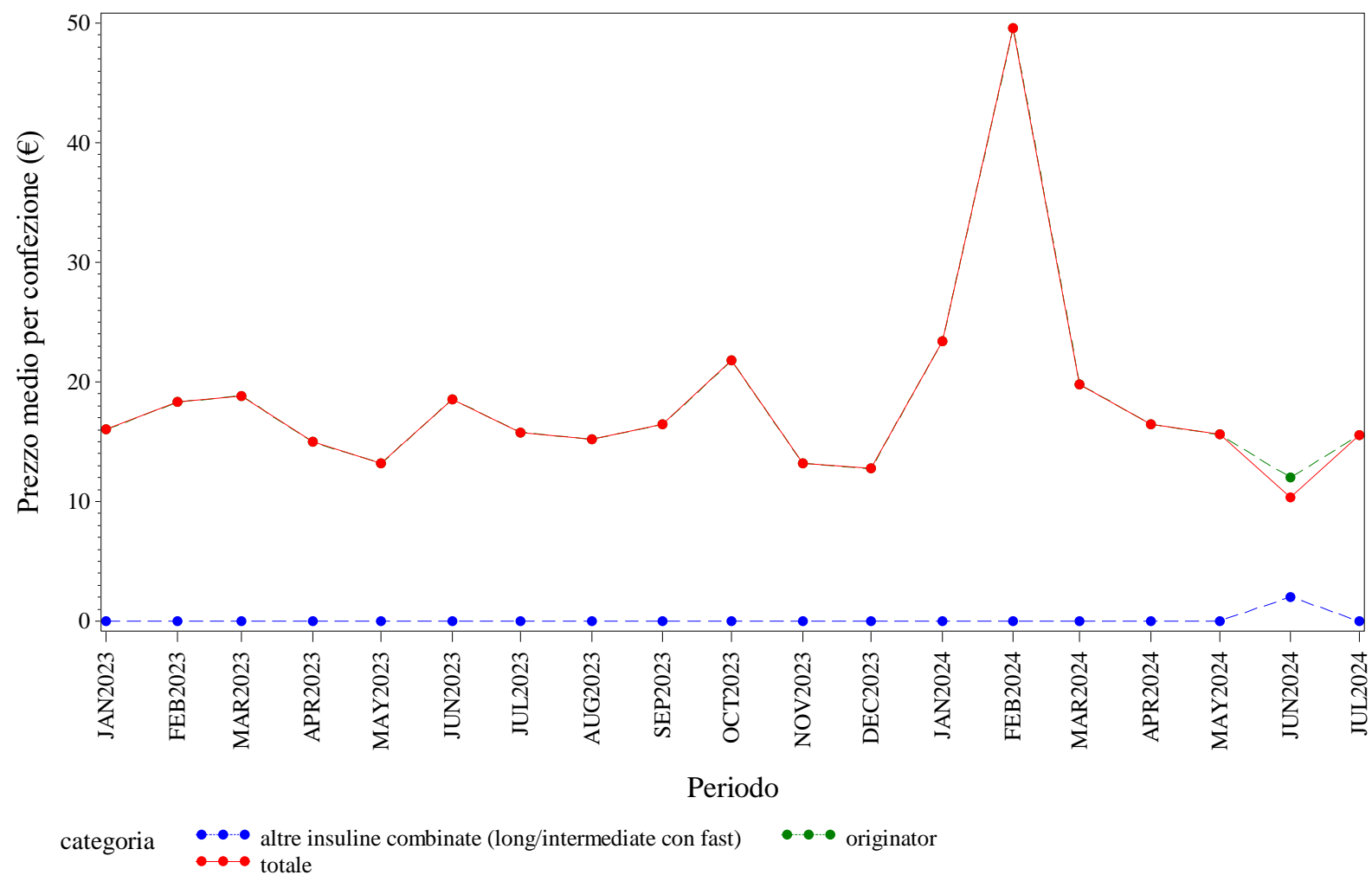

Elaborazione AIFA – Ufficio Monitoraggio della spesa farmaceutica
Dato NSIS/Tracciabilità' aggiornato lug-2024

TOSCANA. INSULINE COMBinate (LONG/INTERMEDIATE CON FAST) - Andamento mensile del costo medio per DDD per la categoria terapeutica (ATC IV)
(Fonte: NSIS-Tracciabilità del farmaco)

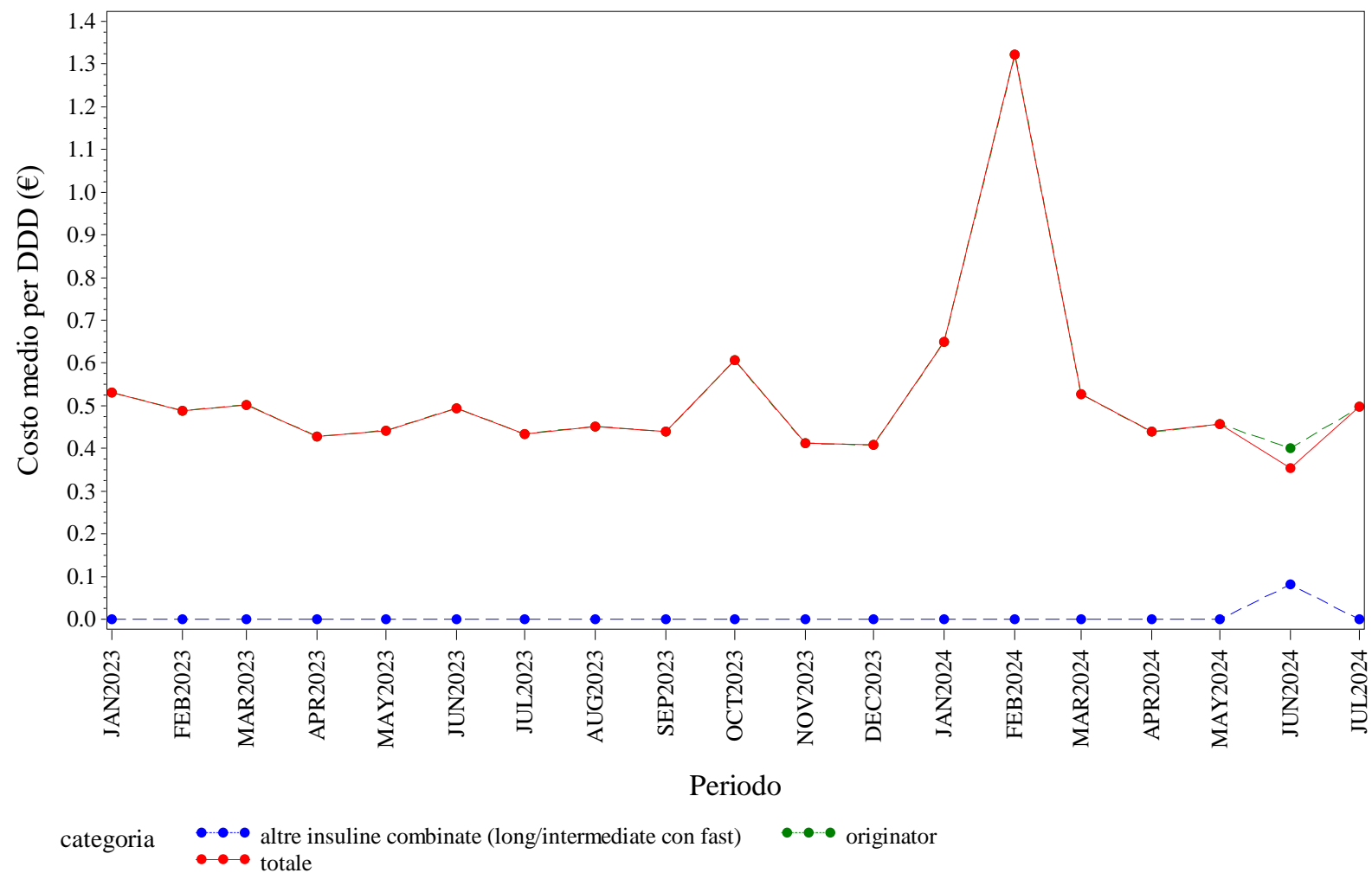

Elaborazione AIFA – Ufficio Monitoraggio della spesa farmaceutica
Dato NSIS/Tracciabilità' aggiornato lug-2024

TOSCANA. INSULINE COMBinate (LONG/INTERMEDIATE CON FAST) - Andamento mensile del costo medio per unità posologica per la categoria terapeutica (ATC IV)
(Fonte: NSIS-Tracciabilità del farmaco)

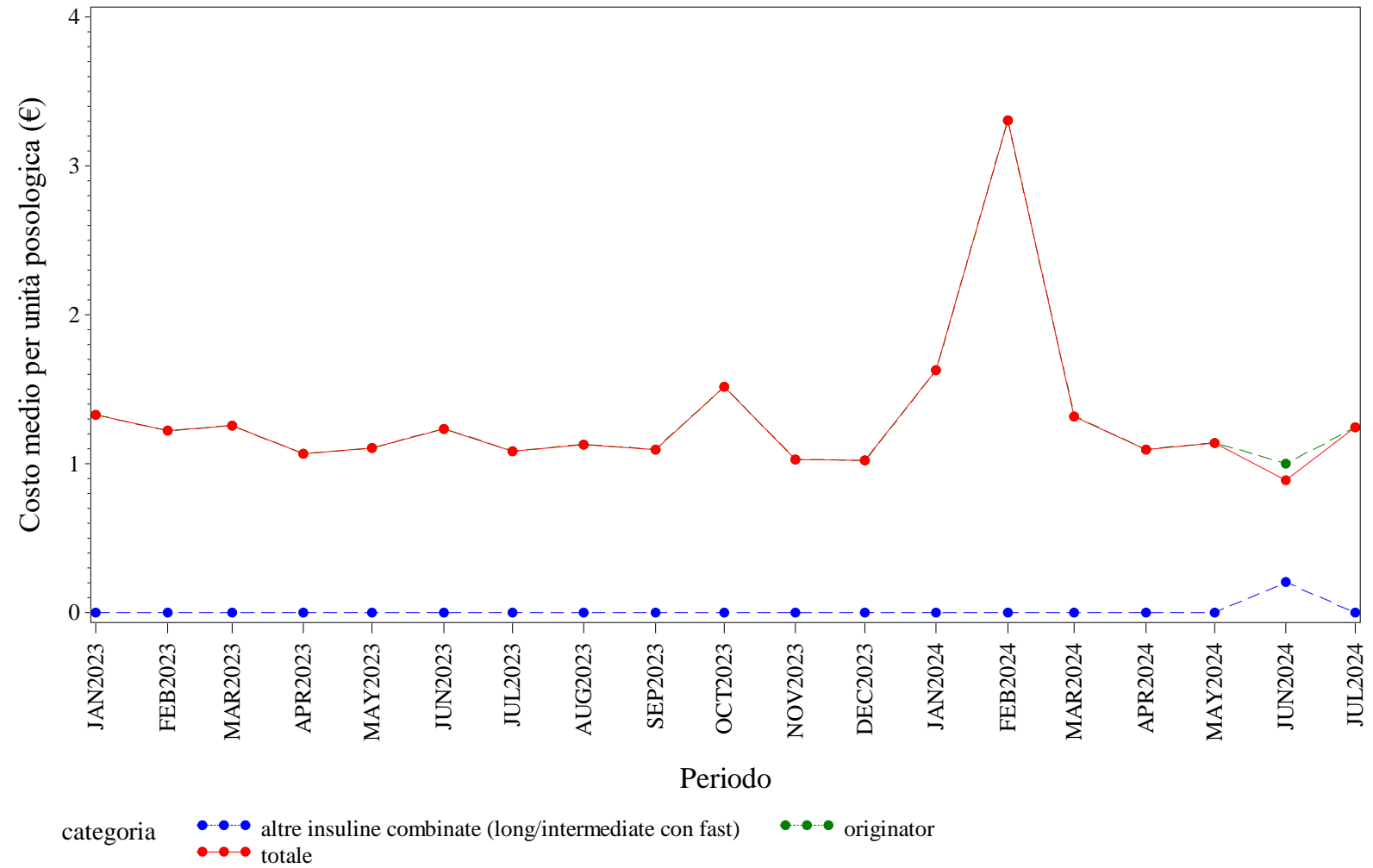

Elaborazione AIFA – Ufficio Monitoraggio della spesa farmaceutica
Dato NSIS/Tracciabilità' aggiornato lug-2024

TOSCANA. INSULINE FAST ACTING - Andamento mensile del prezzo medio per confezione per la categoria terapeutica (ATC IV)
(Fonte: NSIS-Tracciabilità del farmaco)

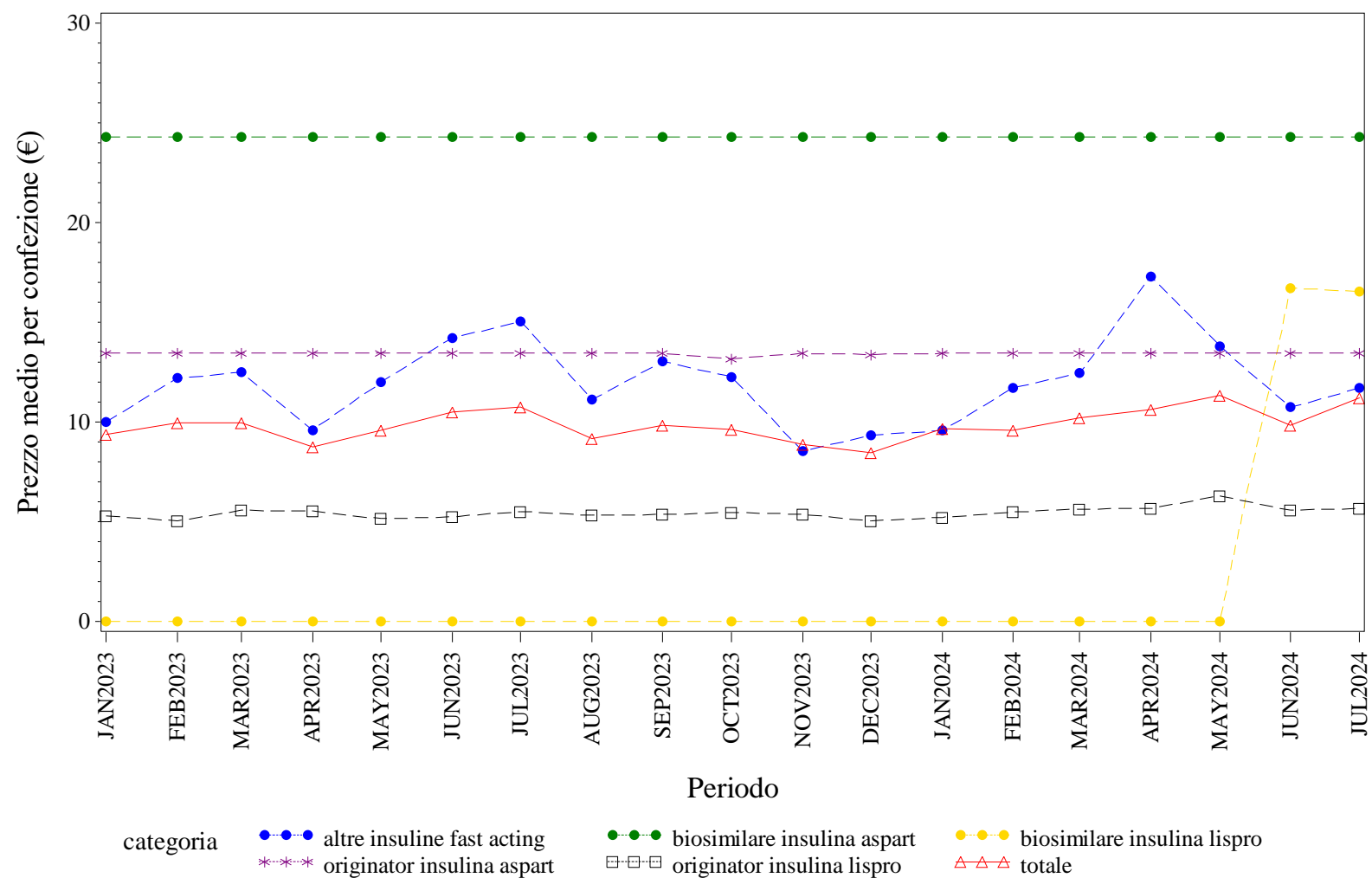

Elaborazione AIFA – Ufficio Monitoraggio della spesa farmaceutica
Dato NSIS/Tracciabilità' aggiornato lug-2024

TOSCANA. INSULINE FAST ACTING - Andamento mensile del costo medio per DDD per la categoria terapeutica (ATC IV)
(Fonte: NSIS-Tracciabilità del farmaco)

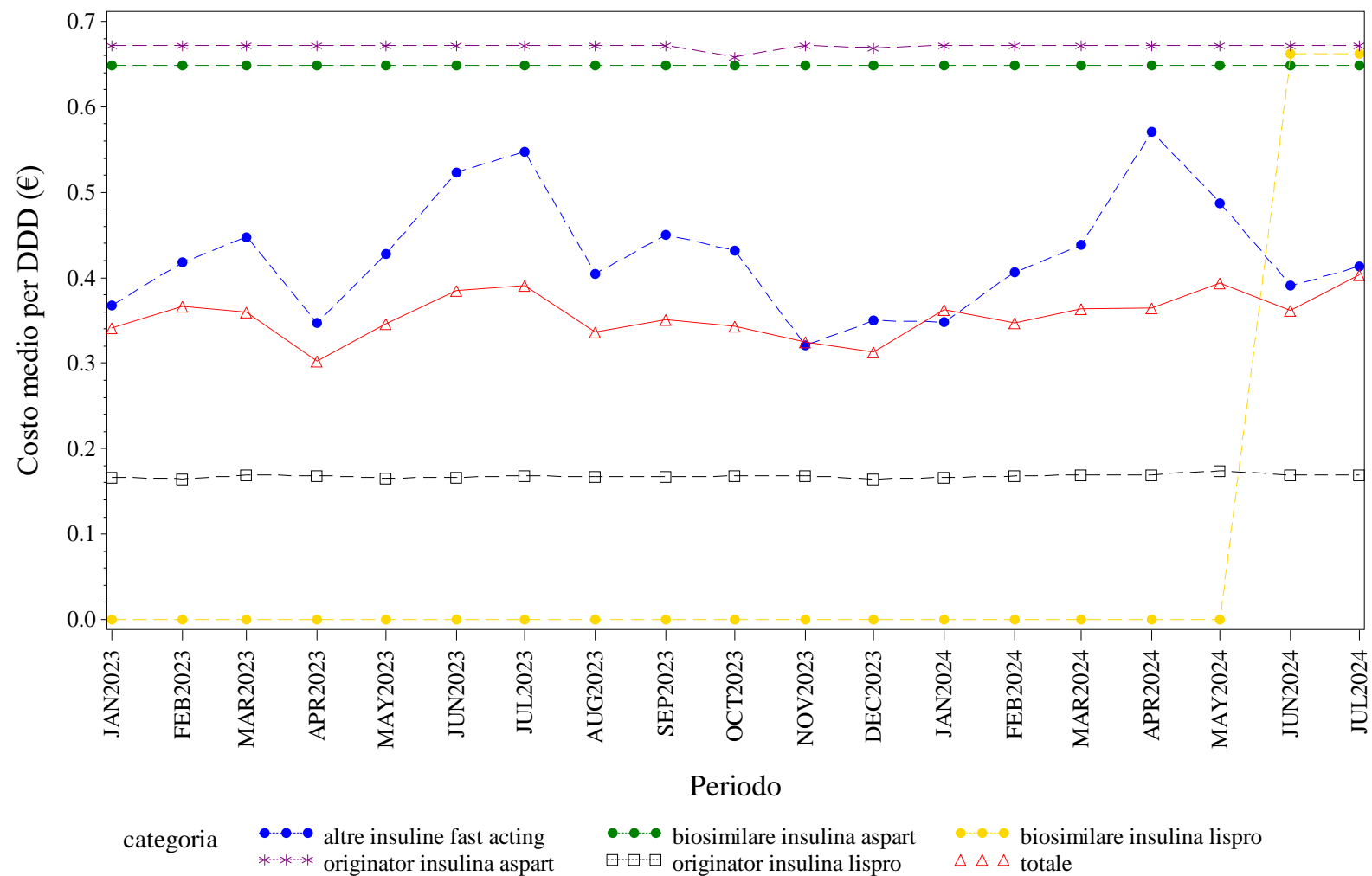

Elaborazione AIFA – Ufficio Monitoraggio della spesa farmaceutica
Dato NSIS/Tracciabilità' aggiornato lug-2024

TOSCANA. INSULINE FAST ACTING - Andamento mensile del costo medio per unità posologica per la categoria terapeutica (ATC IV)
(Fonte: NSIS-Tracciabilità del farmaco)

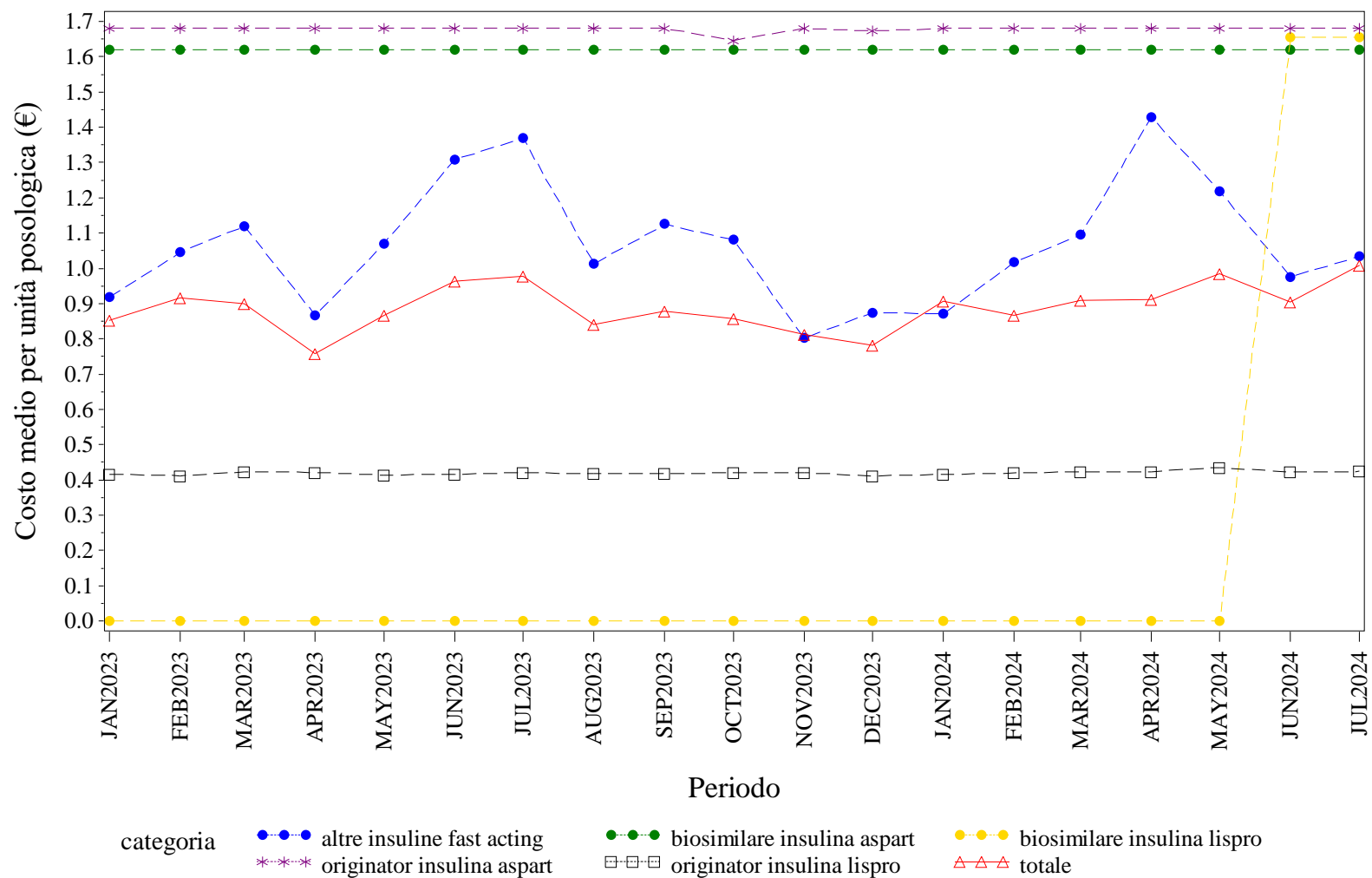

Elaborazione AIFA – Ufficio Monitoraggio della spesa farmaceutica
Dato NSIS/Tracciabilità' aggiornato lug-2024

TOSCANA. INSULINE INTERMEDIATE ACTING - Andamento mensile del prezzo medio per confezione per la categoria terapeutica (ATC IV)
(Fonte: NSIS-Tracciabilità del farmaco)

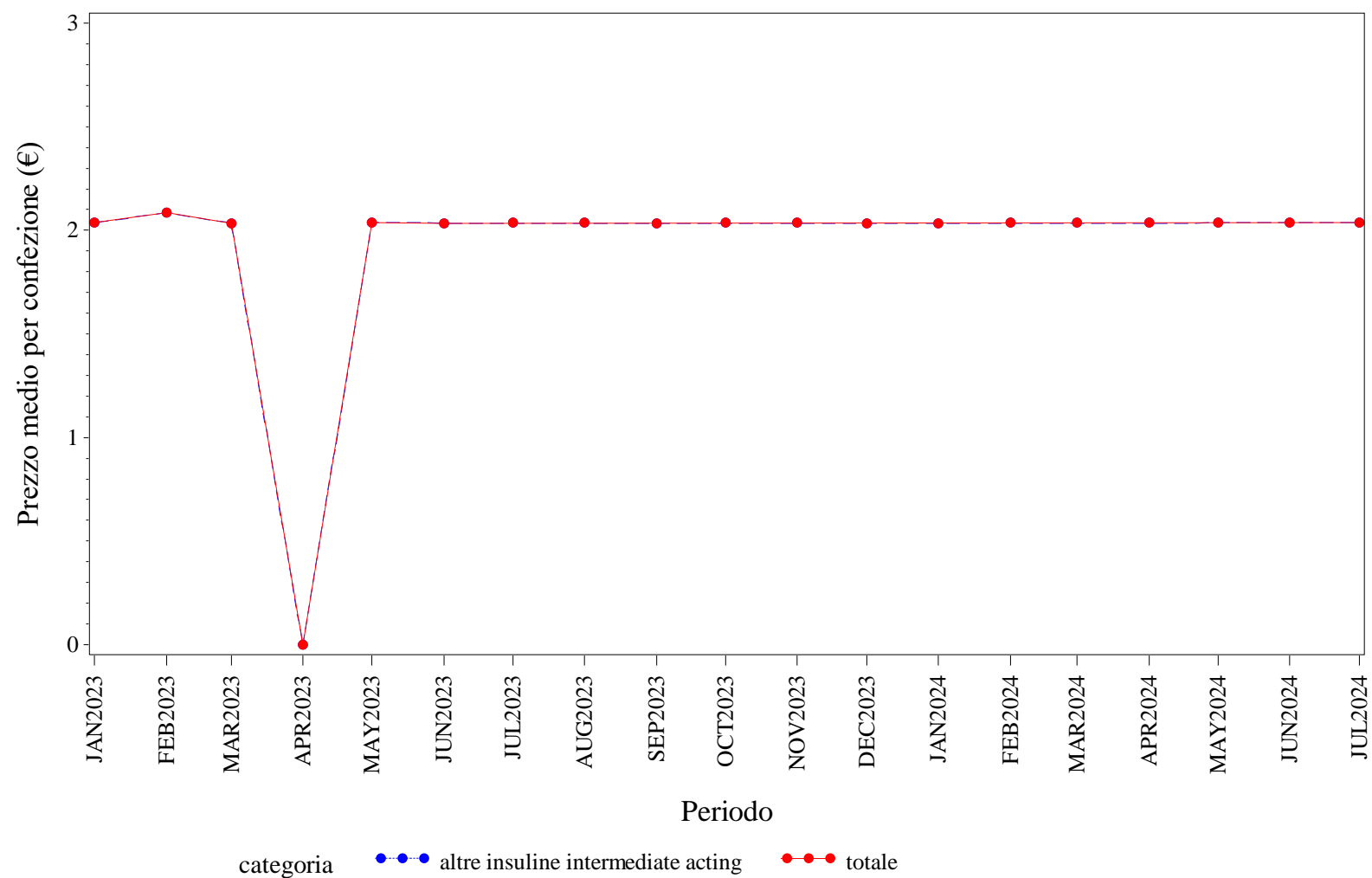

Elaborazione AIFA – Ufficio Monitoraggio della spesa farmaceutica
Dato NSIS/Tracciabilita' aggiornato lug-2024

TOSCANA. INSULINE INTERMEDIATE ACTING - Andamento mensile del costo medio per DDD per la categoria terapeutica (ATC IV)
(Fonte: NSIS-Tracciabilità del farmaco)

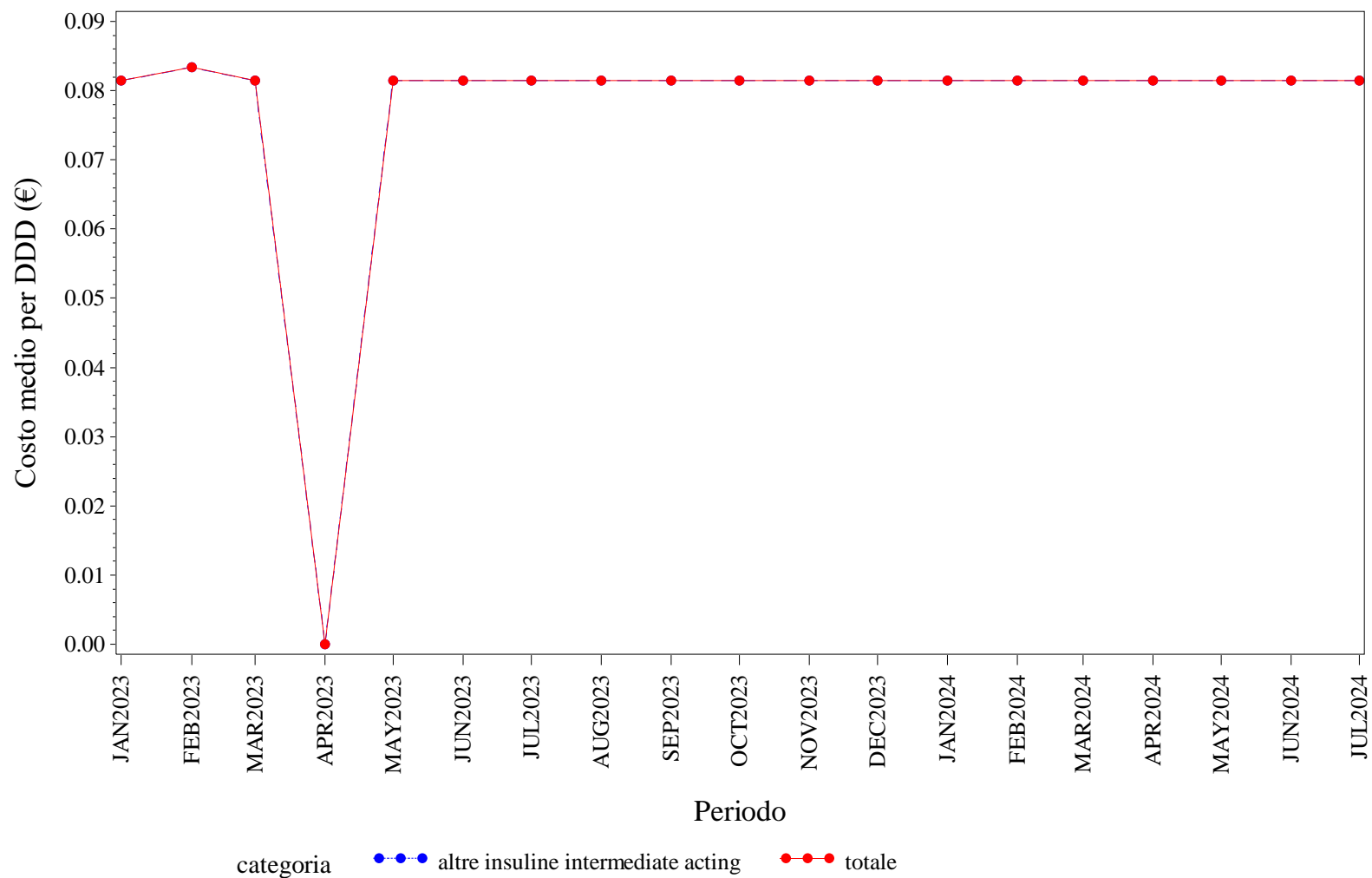

Elaborazione AIFA – Ufficio Monitoraggio della spesa farmaceutica
Dato NSIS/Tracciabilità' aggiornato lug-2024

TOSCANA. INSULINE INTERMEDIATE ACTING - Andamento mensile del costo medio per unità posologica per la categoria terapeutica (ATC IV)
(Fonte: NSIS-Tracciabilità del farmaco)

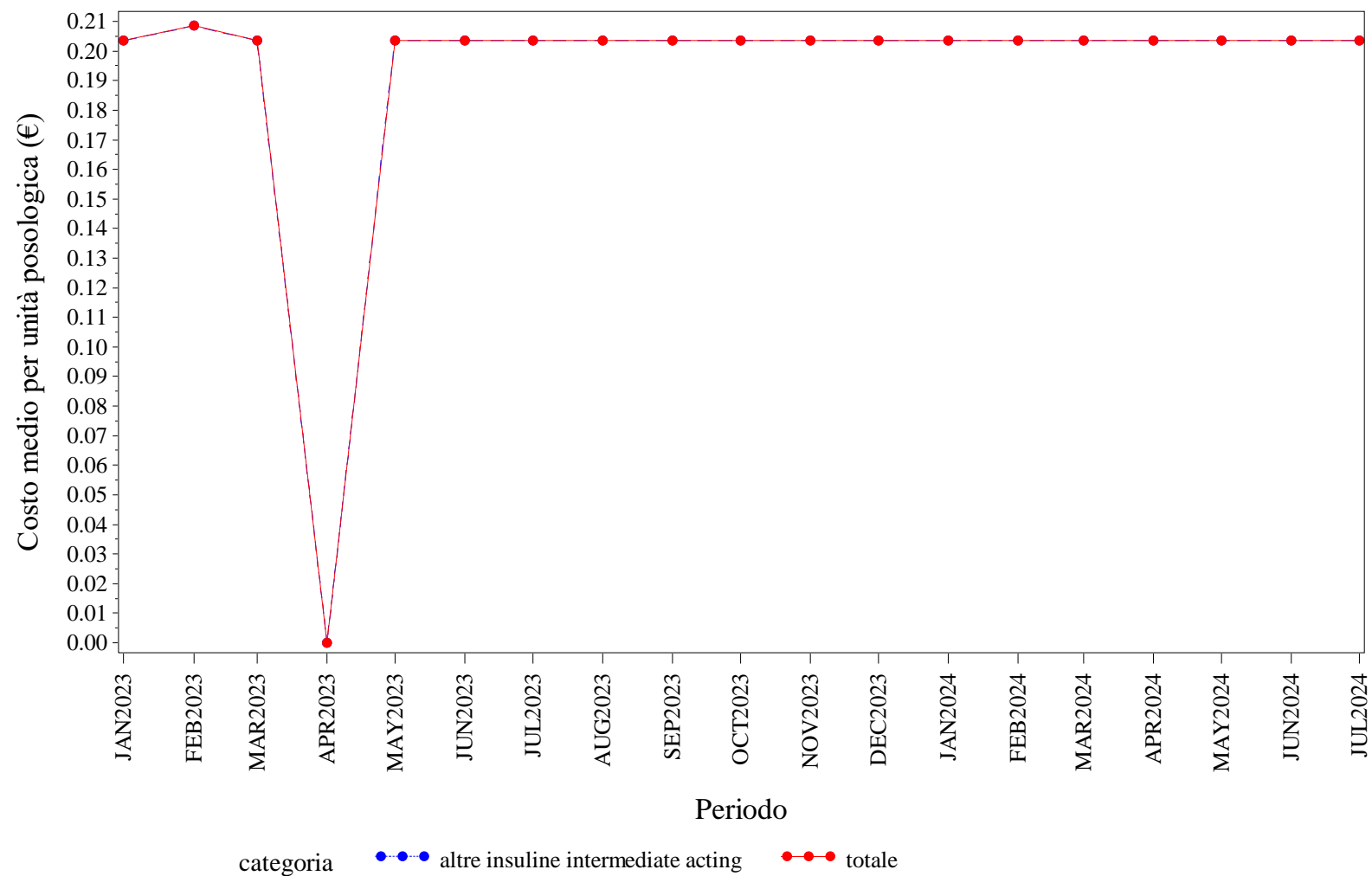

Elaborazione AIFA – Ufficio Monitoraggio della spesa farmaceutica
Dato NSIS/Tracciabilità' aggiornato lug-2024





TOSCANA. INSULINE LONG ACTING - Andamento mensile del costo medio per unità posologica per la categoria terapeutica (ATC IV)
(Fonte: NSIS-Tracciabilità del farmaco)

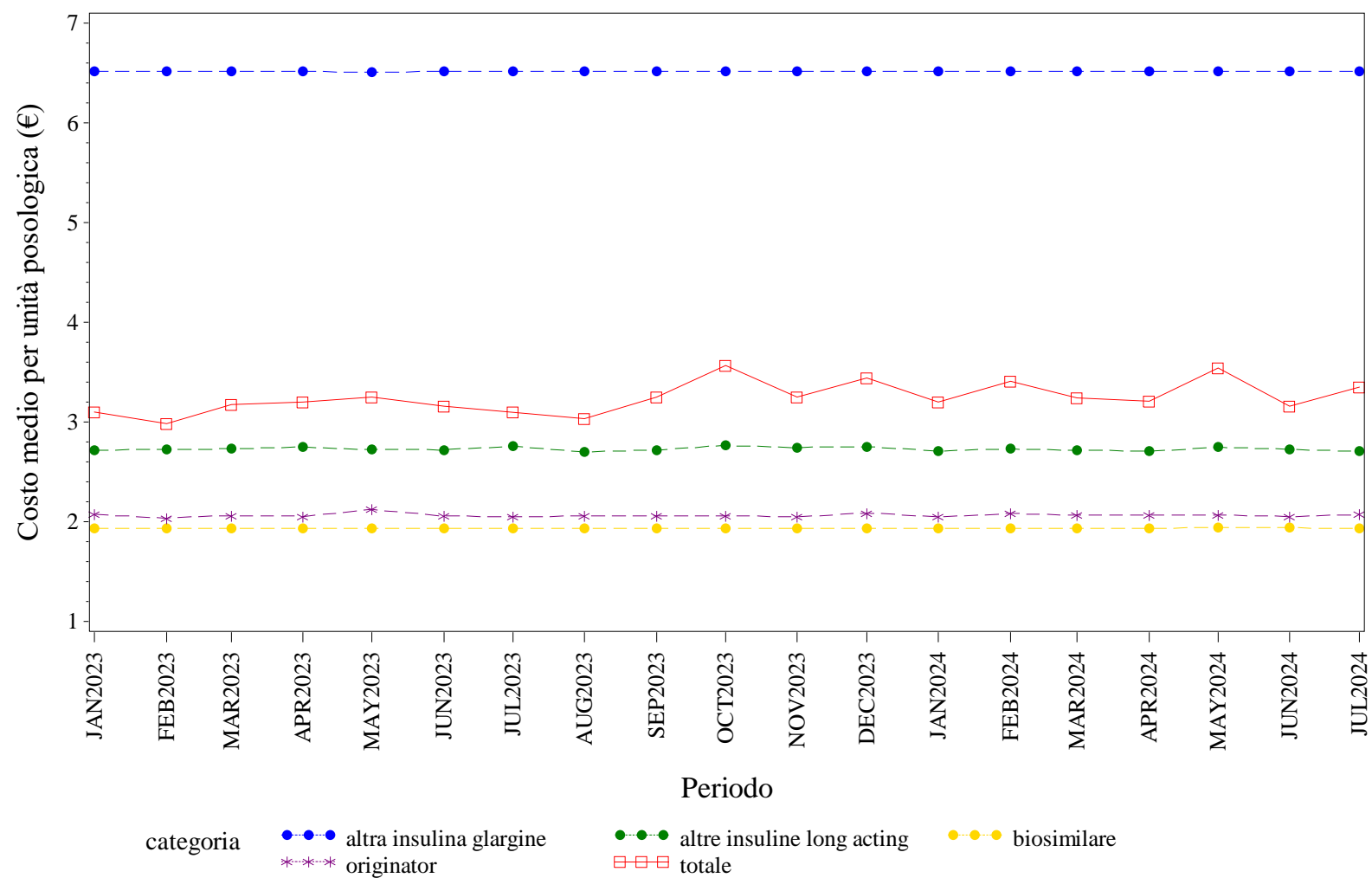

Elaborazione AIFA – Ufficio Monitoraggio della spesa farmaceutica
Dato NSIS/Tracciabilita' aggiornato lug-2024

TOSCANA. NATALIZUMAB - Andamento mensile del prezzo medio per confezione per la categoria terapeutica (ATC IV)

(Fonte: NSIS-Tracciabilità del farmaco)

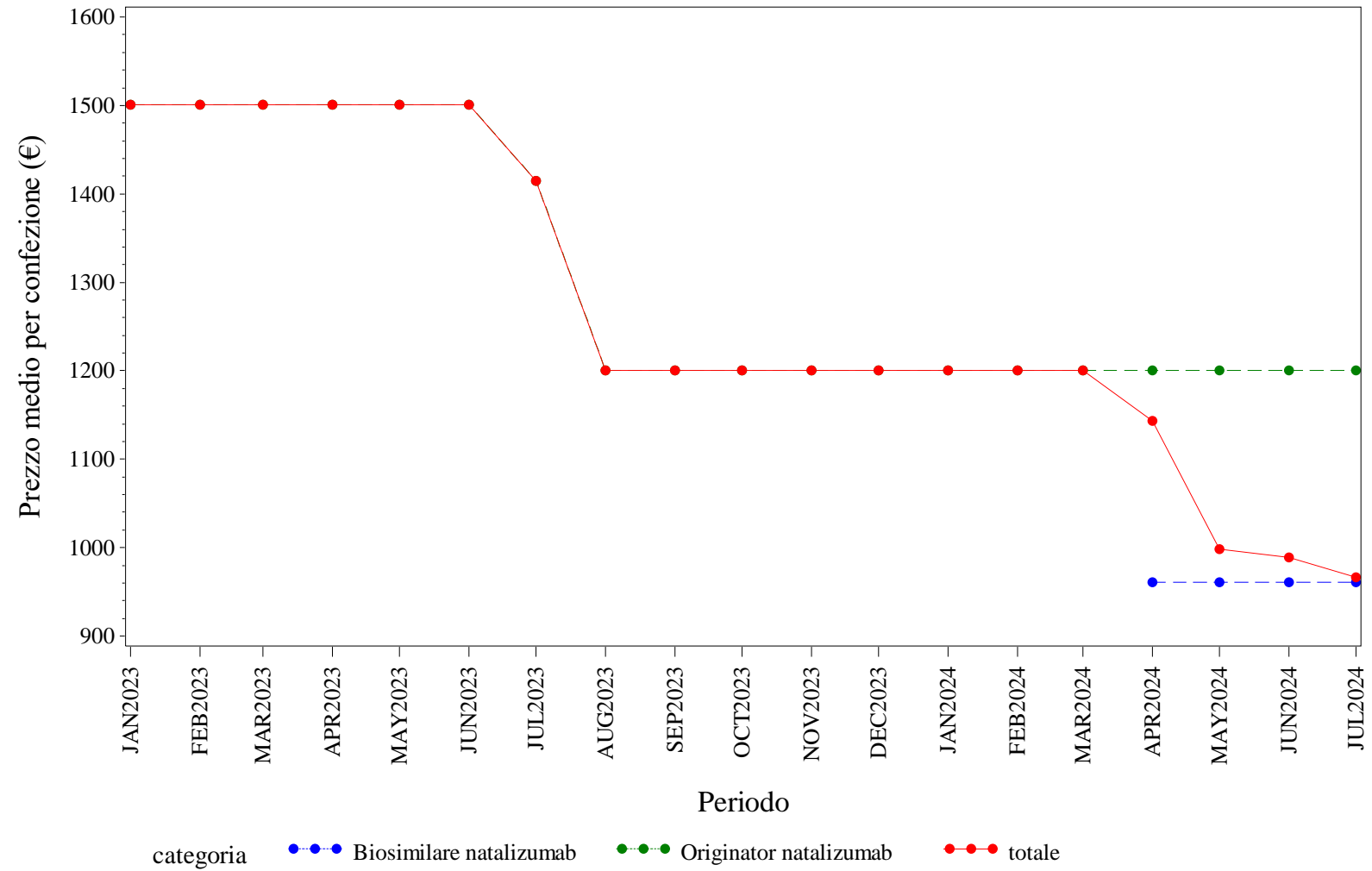

Elaborazione AIFA – Ufficio Monitoraggio della spesa farmaceutica
 Dato NSIS/Tracciabilita' aggiornato lug-2024

TOSCANA. NATALIZUMAB - Andamento mensile del costo medio per DDD per la categoria terapeutica (ATC IV)
(Fonte: NSIS-Tracciabilità del farmaco)

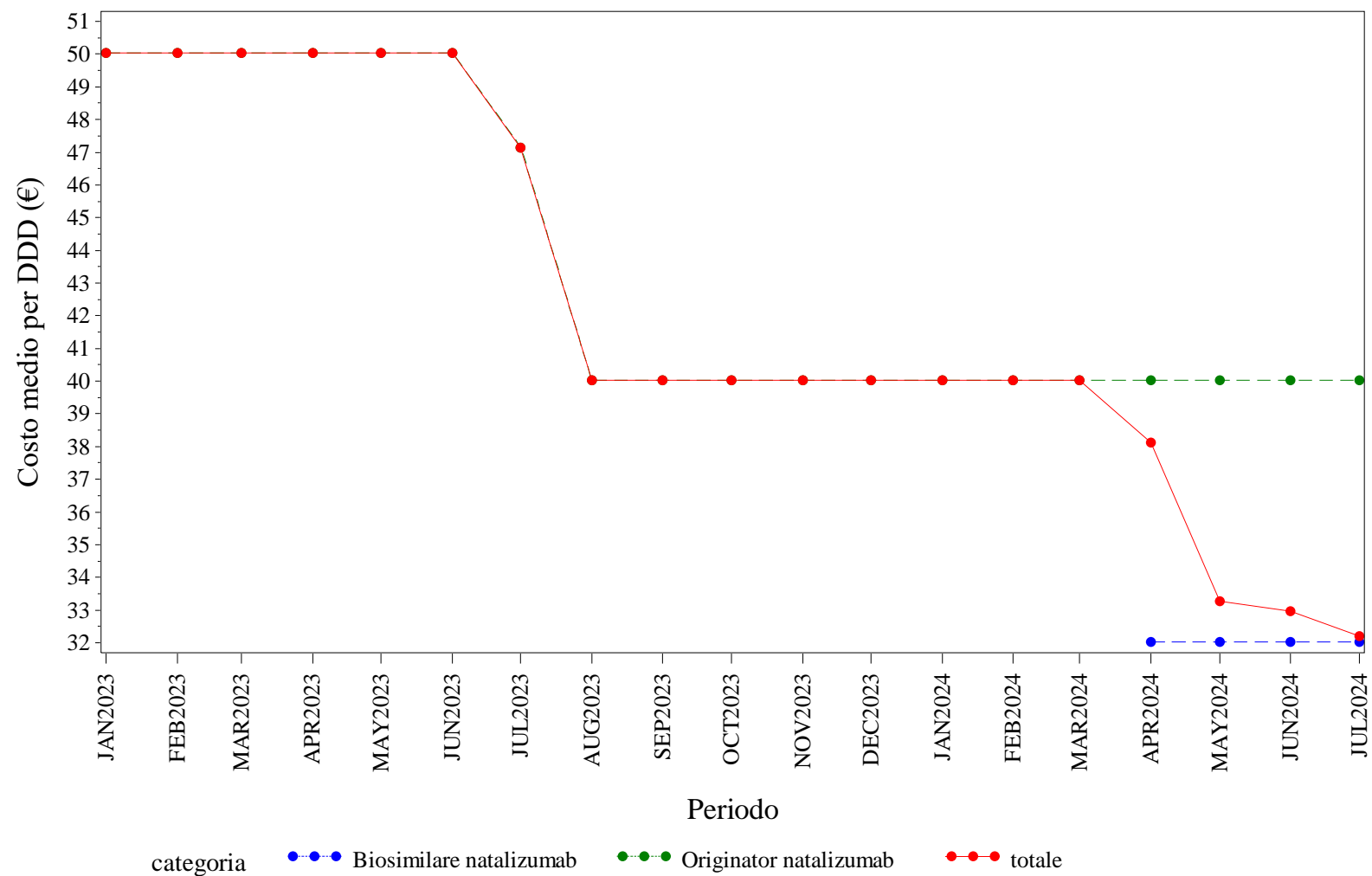

Elaborazione AIFA – Ufficio Monitoraggio della spesa farmaceutica
Dato NSIS/Tracciabilità' aggiornato lug-2024

TOSCANA. NATALIZUMAB - Andamento mensile del costo medio per unità posologica per la categoria terapeutica (ATC IV)
(Fonte: NSIS-Tracciabilità del farmaco)

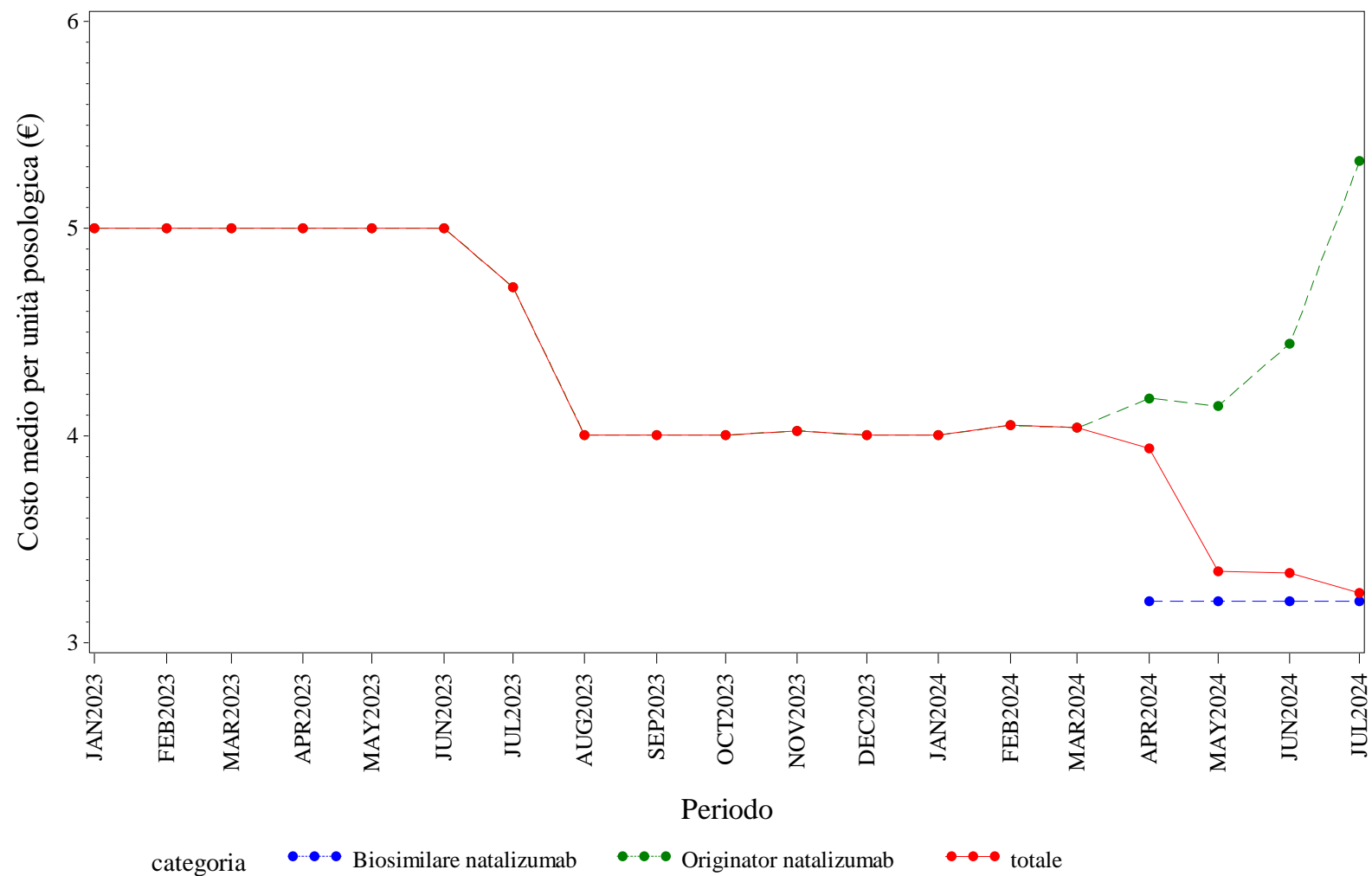

Elaborazione AIFA – Ufficio Monitoraggio della spesa farmaceutica
Dato NSIS/Tracciabilita' aggiornato lug-2024

TOSCANA. RANIBIZUMAB - Andamento mensile del prezzo medio per confezione per la categoria terapeutica (ATC IV)
(Fonte: NSIS-Tracciabilità del farmaco)

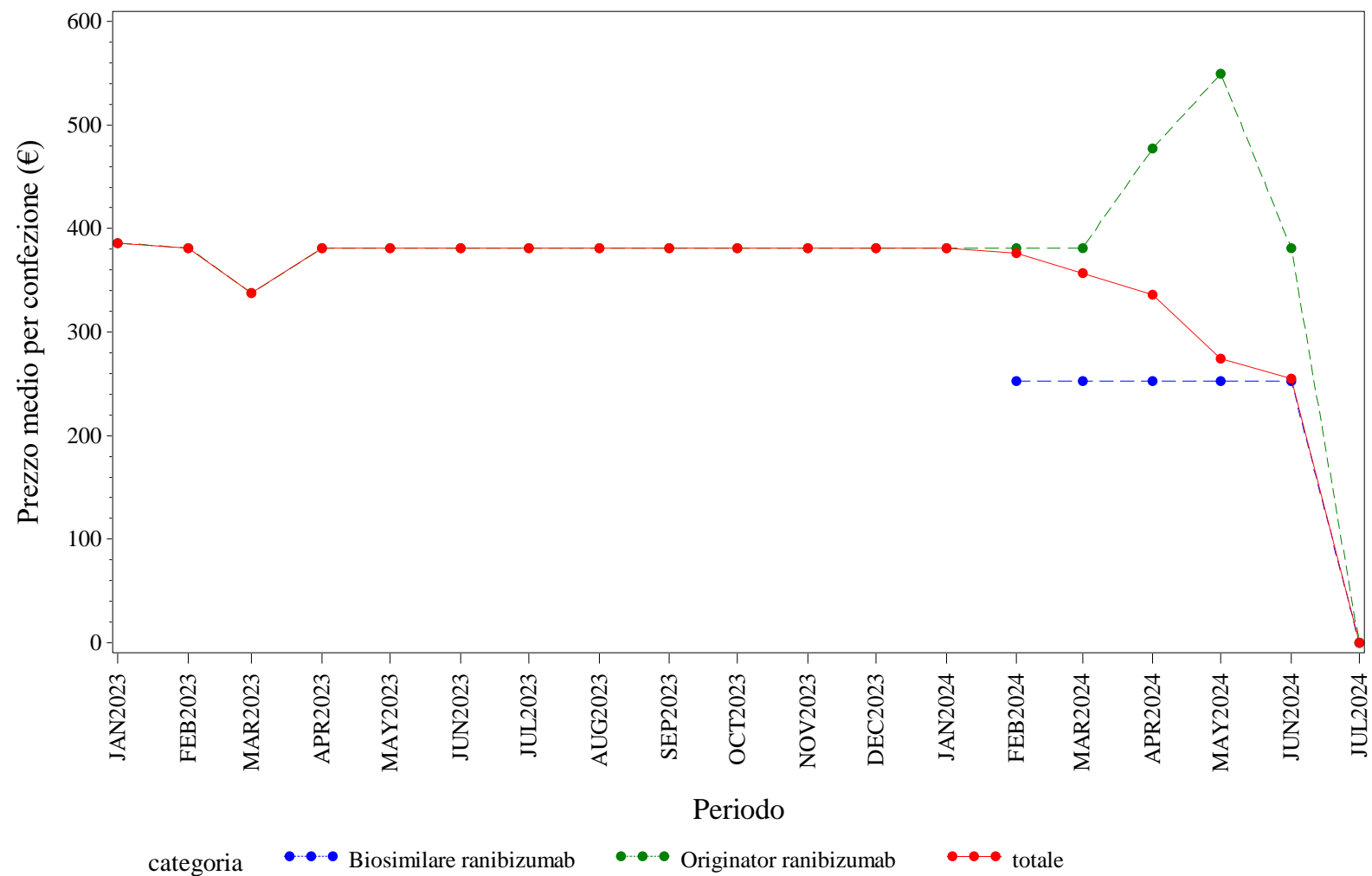

Elaborazione AIFA – Ufficio Monitoraggio della spesa farmaceutica
Dato NSIS/Tracciabilità' aggiornato lug-2024

TOSCANA. RANIBIZUMAB - Andamento mensile del costo medio per DDD per la categoria terapeutica (ATC IV)
(Fonte: NSIS-Tracciabilità del farmaco)

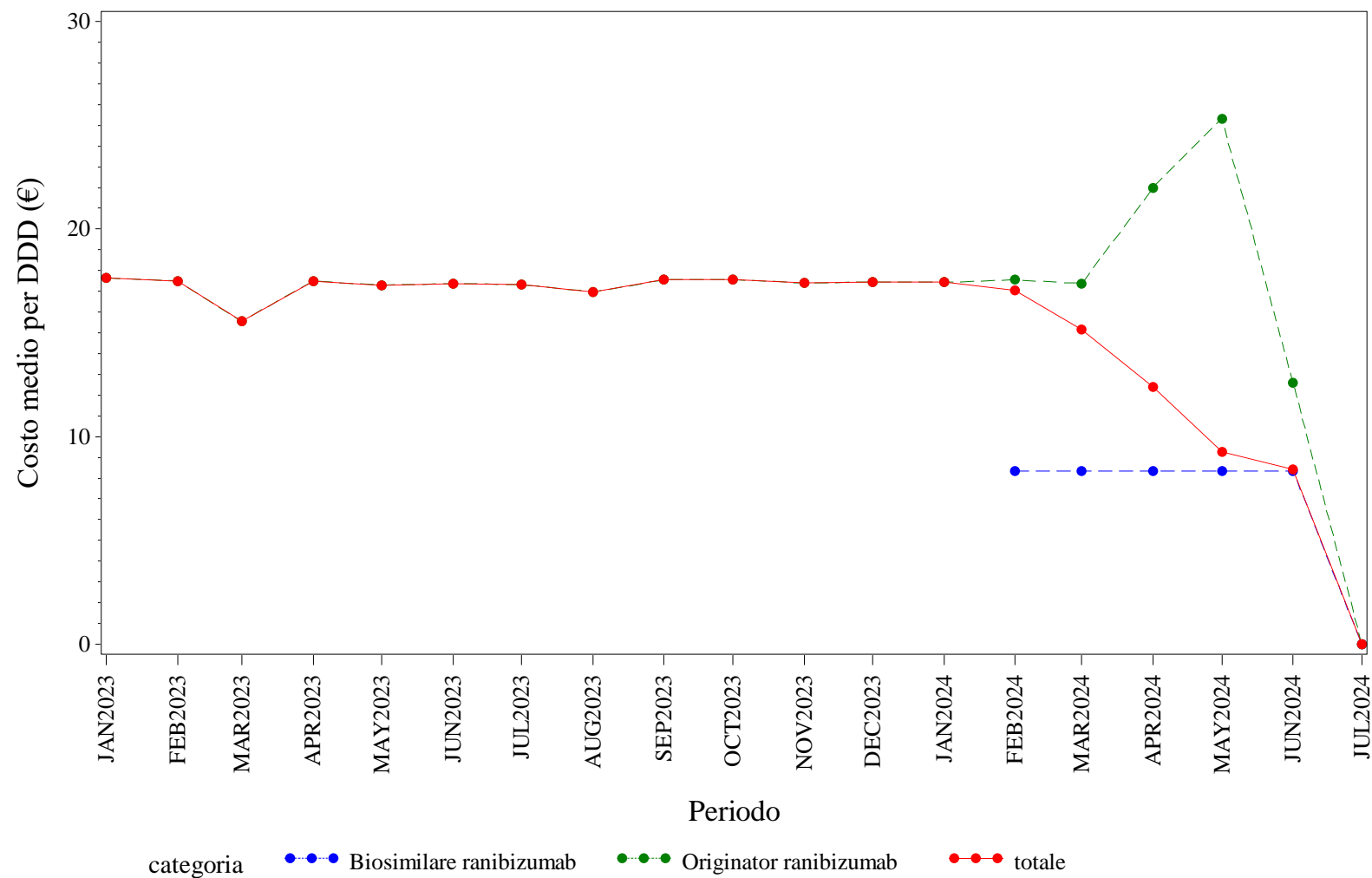

Elaborazione AIFA – Ufficio Monitoraggio della spesa farmaceutica
Dato NSIS/Tracciabilita' aggiornato lug-2024

TOSCANA. RANIBIZUMAB - Andamento mensile del costo medio per unità posologica per la categoria terapeutica (ATC IV)
(Fonte: NSIS-Tracciabilità del farmaco)

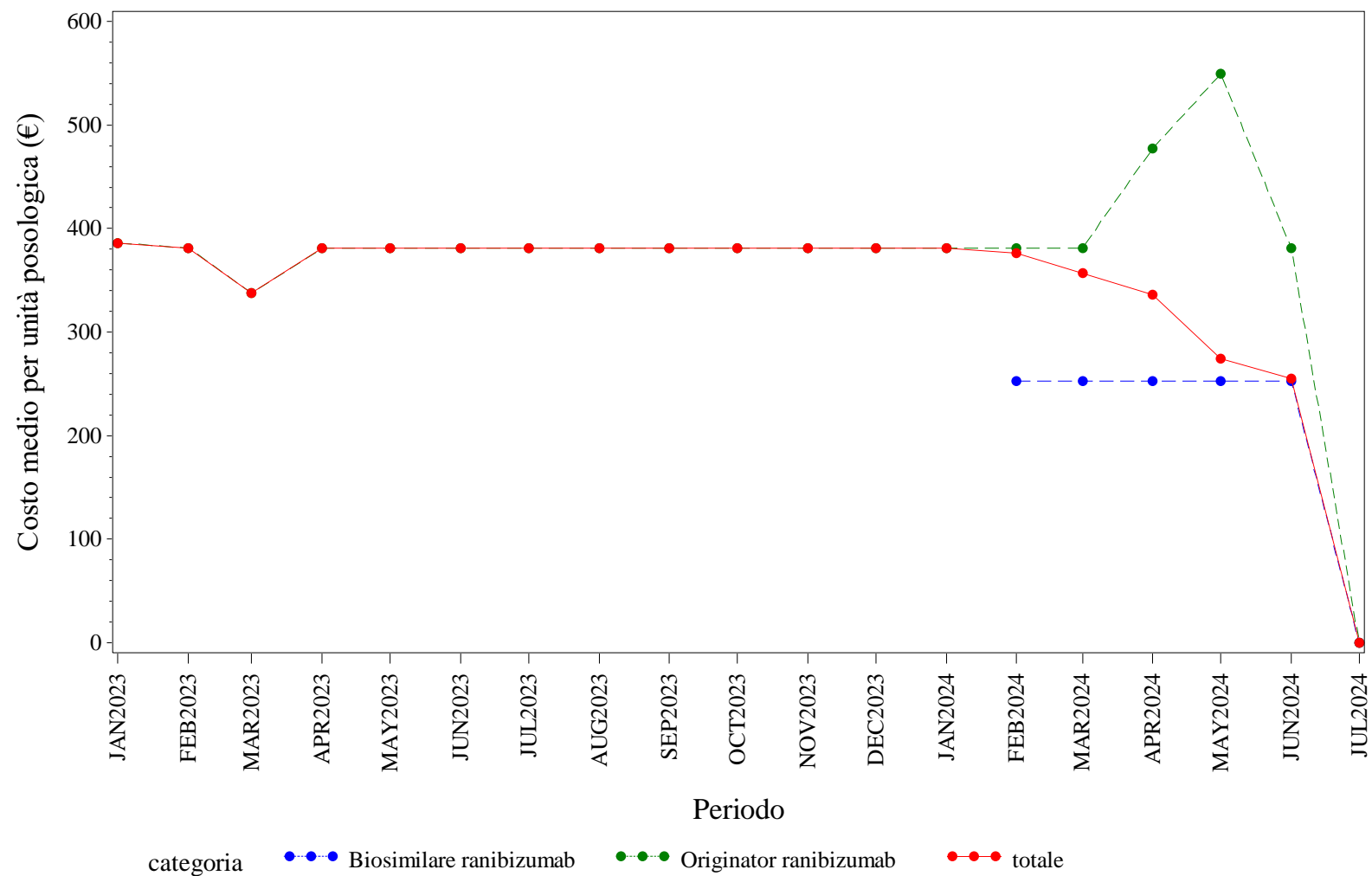

Elaborazione AIFA – Ufficio Monitoraggio della spesa farmaceutica
Dato NSIS/Tracciabilità' aggiornato lug-2024

TOSCANA. RITUXIMAB - Andamento mensile del prezzo medio per confezione per la categoria terapeutica (ATC IV)
(Fonte: NSIS-Tracciabilità del farmaco)

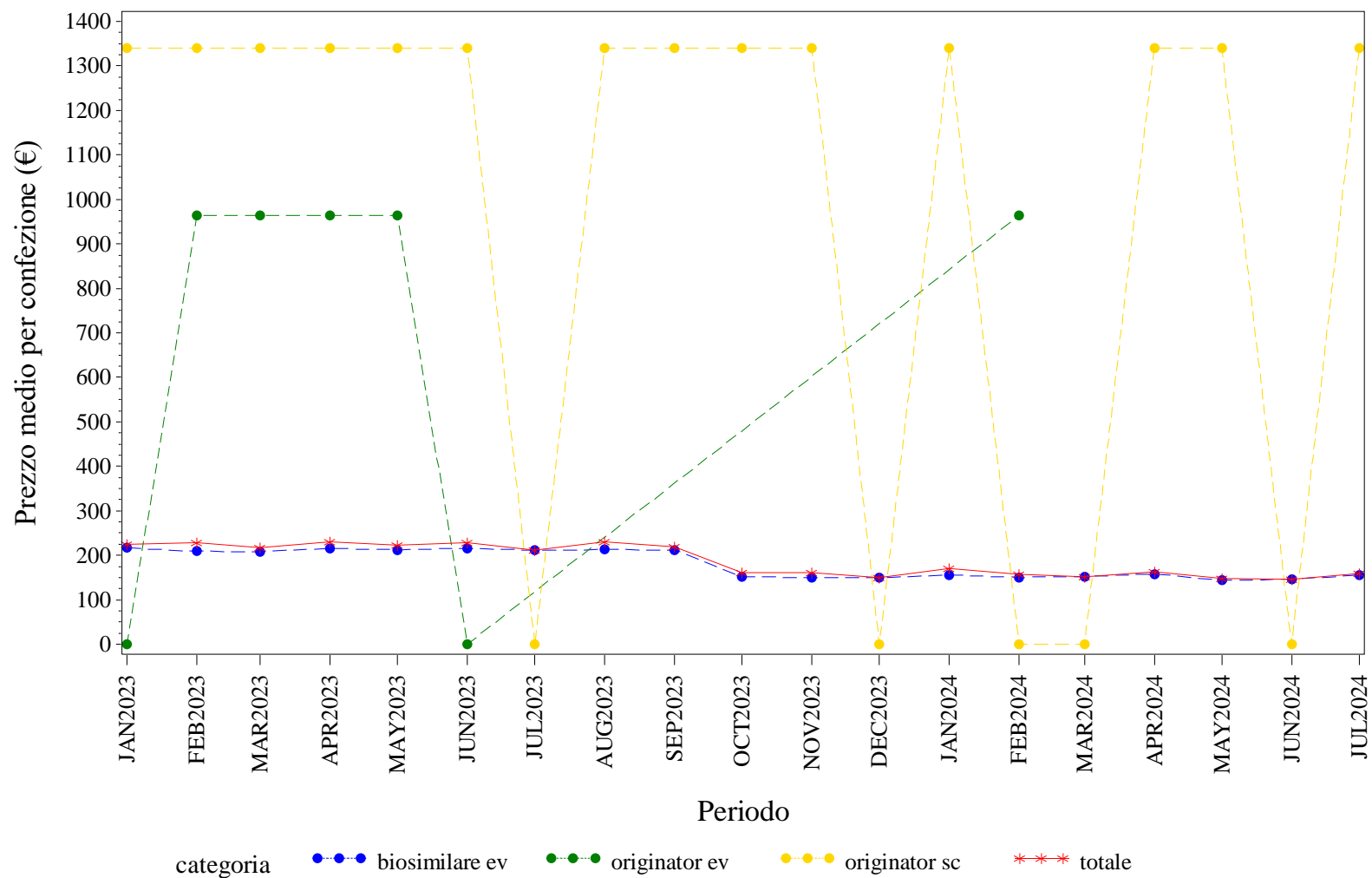

Elaborazione AIFA – Ufficio Monitoraggio della spesa farmaceutica
Dato NSIS/Tracciabilità' aggiornato lug-2024

TOSCANA. RITUXIMAB - Andamento mensile del costo medio per DDD per la categoria terapeutica (ATC IV)
(Fonte: NSIS-Tracciabilità del farmaco)

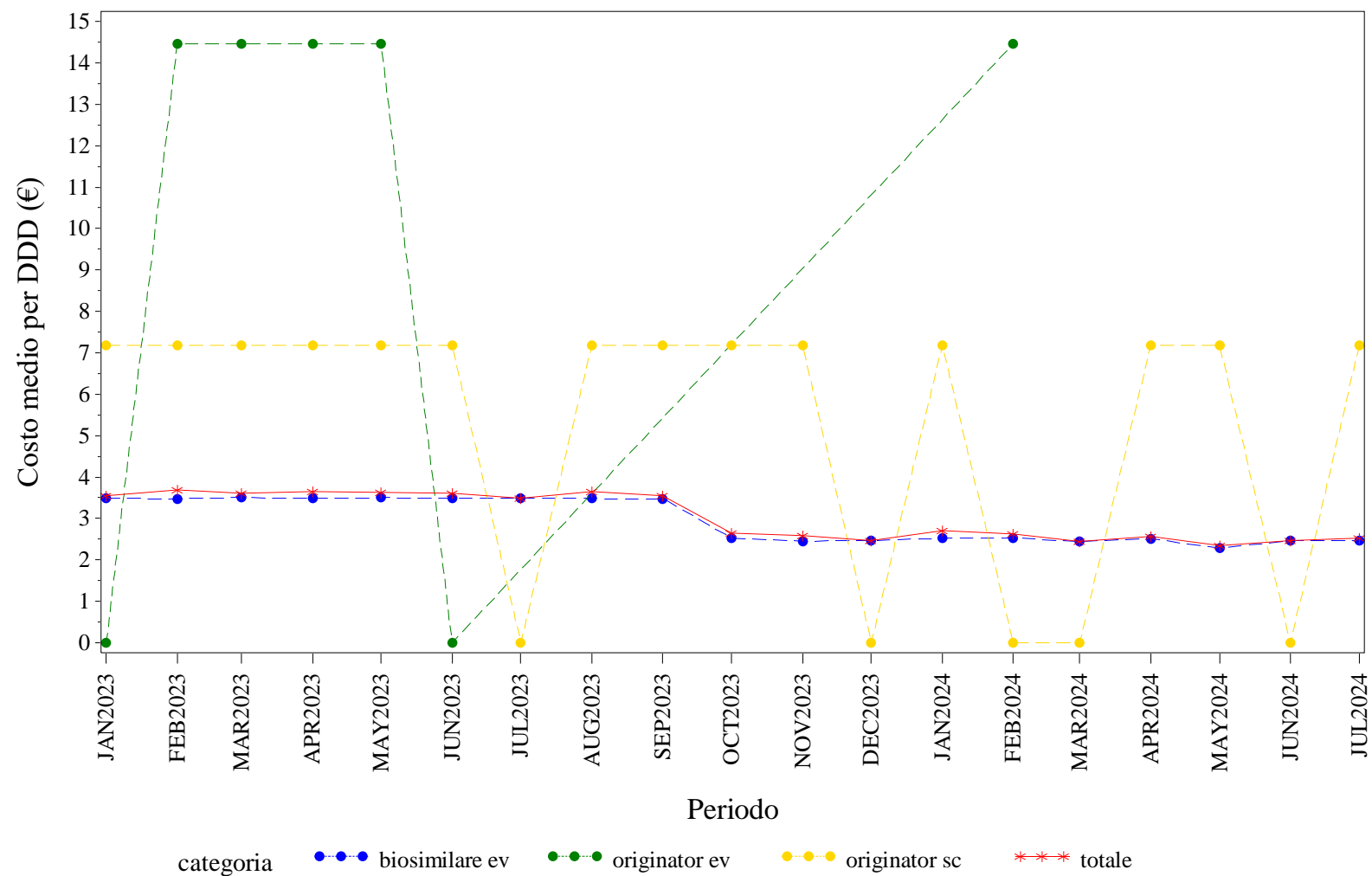

Elaborazione AIFA – Ufficio Monitoraggio della spesa farmaceutica
Dato NSIS/Tracciabilita' aggiornato lug-2024

TOSCANA. RITUXIMAB - Andamento mensile del costo medio per unità posologica per la categoria terapeutica (ATC IV)
(Fonte: NSIS-Tracciabilità del farmaco)

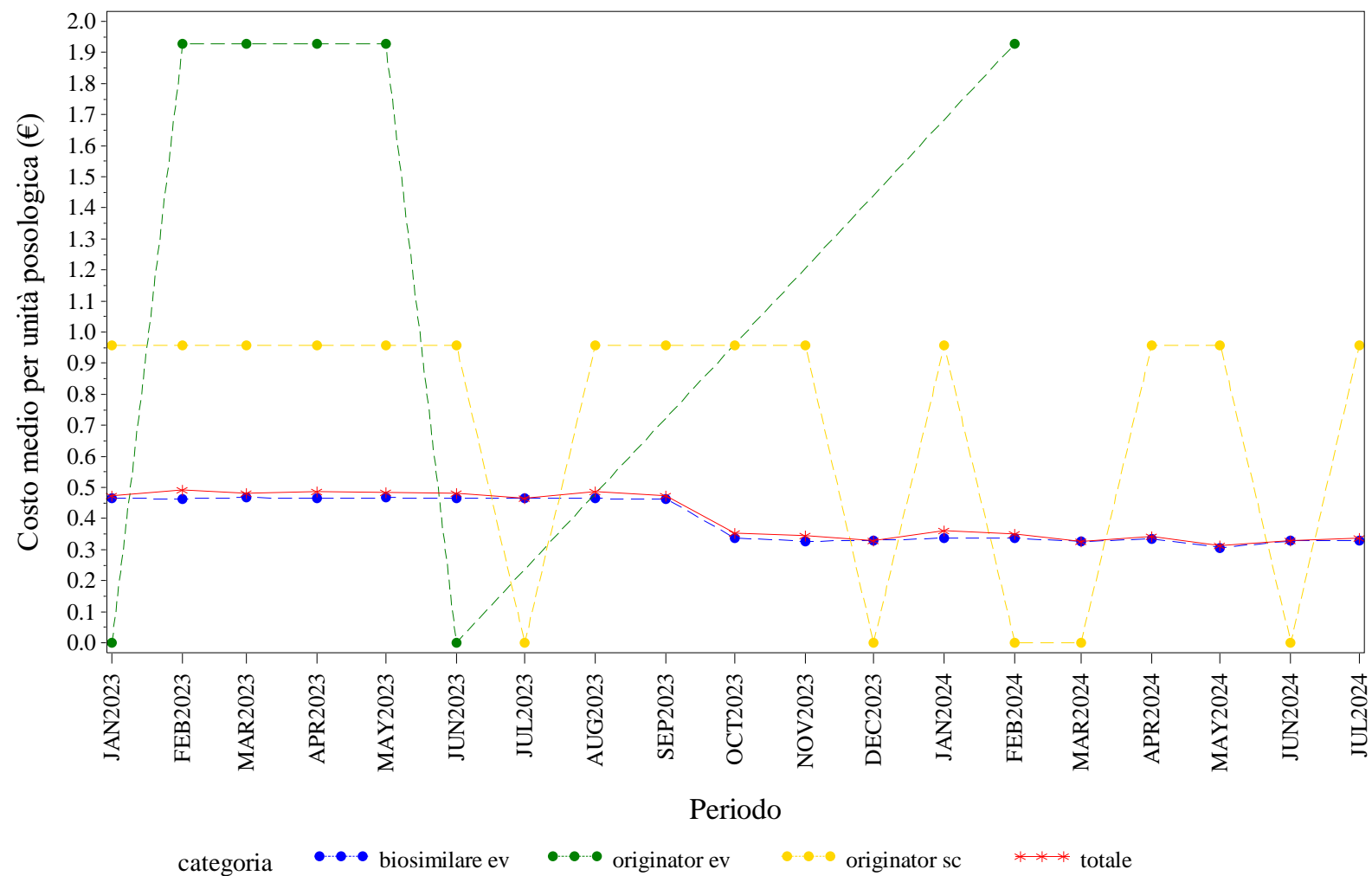

Elaborazione AIFA – Ufficio Monitoraggio della spesa farmaceutica
Dato NSIS/Tracciabilita' aggiornato lug-2024



TOSCANA. SOMATROPINE - Andamento mensile del costo medio per DDD per la categoria terapeutica (ATC IV)
(Fonte: NSIS-Tracciabilità del farmaco)

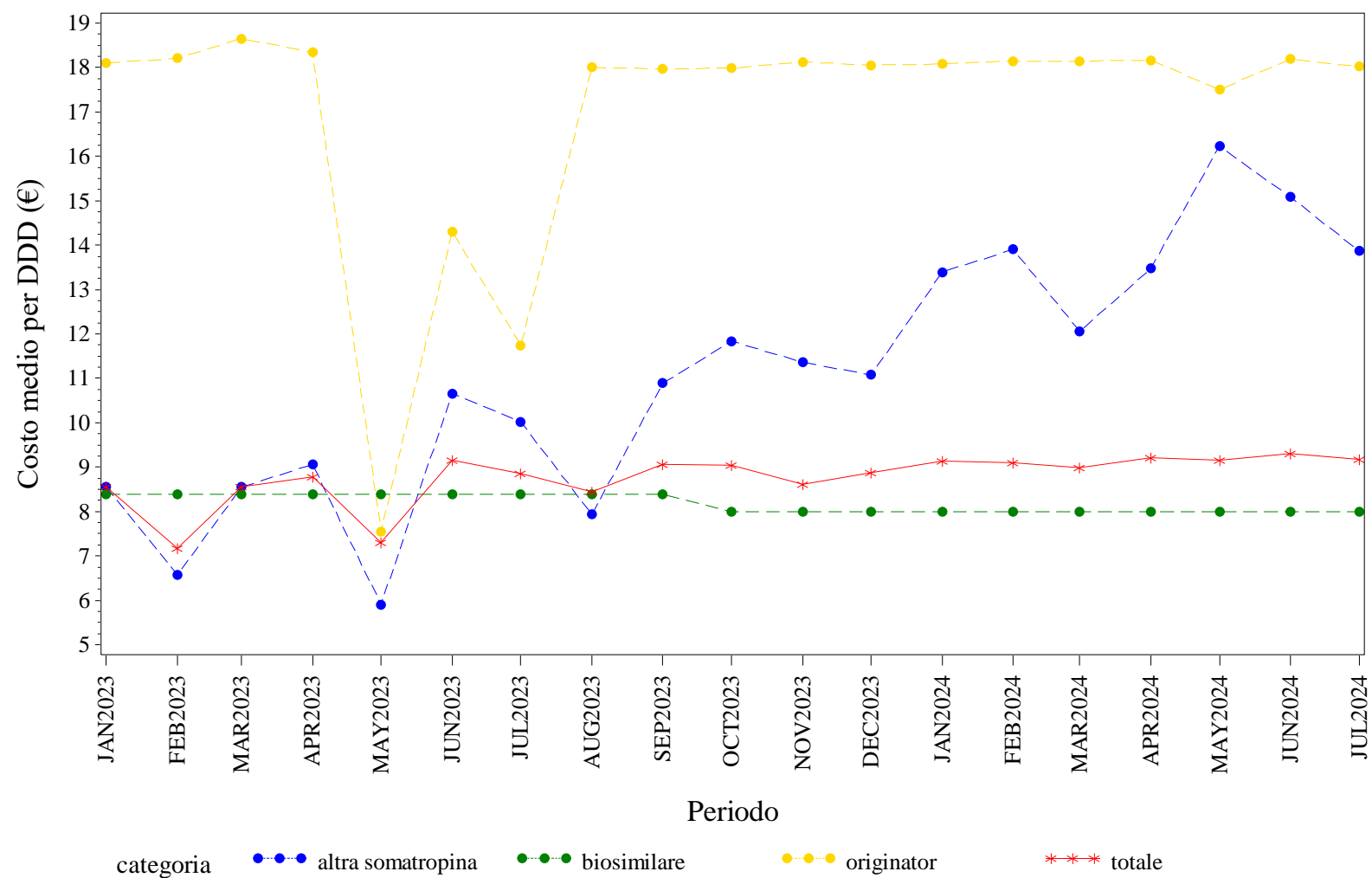

Elaborazione AIFA – Ufficio Monitoraggio della spesa farmaceutica
Dato NSIS/Tracciabilita' aggiornato lug-2024





TOSCANA. TERIPARATIDE - Andamento mensile del costo medio per DDD per la categoria terapeutica (ATC IV)
(Fonte: NSIS-Tracciabilità del farmaco)

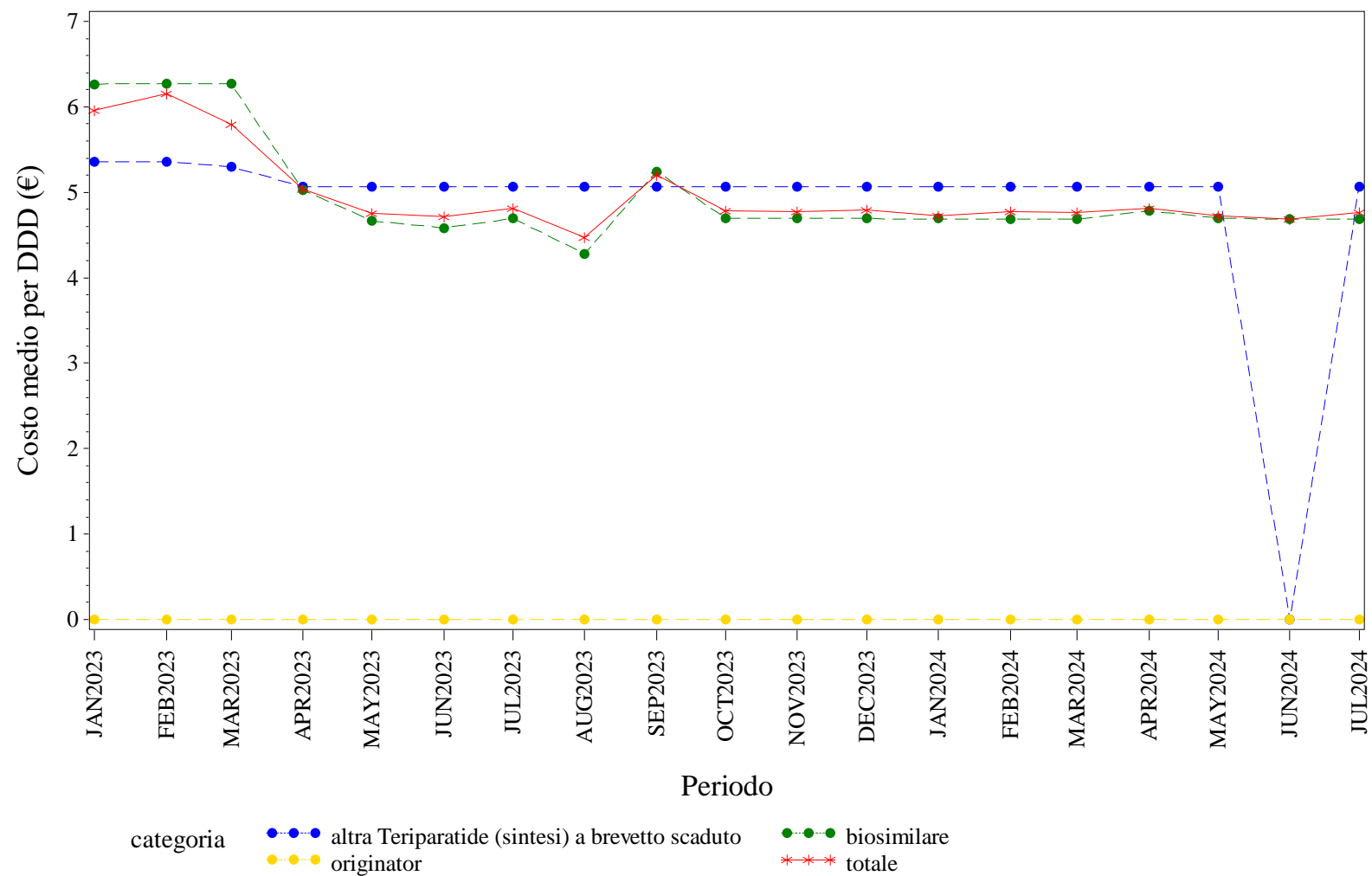

Elaborazione AIFA – Ufficio Monitoraggio della spesa farmaceutica
Dato NSIS/Tracciabilita' aggiornato lug-2024



TOSCANA. TOCILIZUMAB - Andamento mensile del prezzo medio per confezione per la categoria terapeutica (ATC IV)
(Fonte: NSIS-Tracciabilità del farmaco)

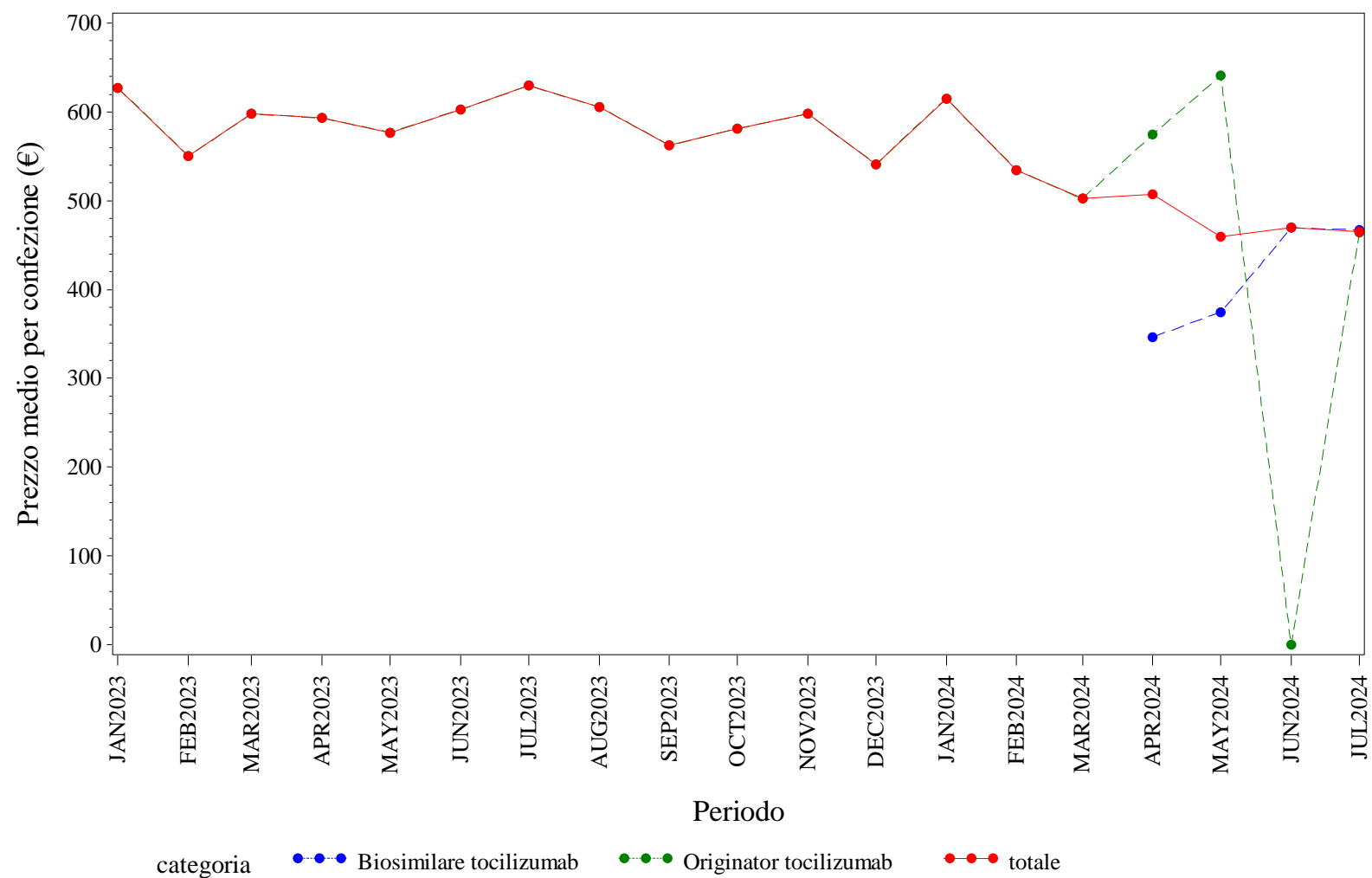

Elaborazione AIFA – Ufficio Monitoraggio della spesa farmaceutica
Dato NSIS/Tracciabilita' aggiornato lug-2024

TOSCANA. TOCILIZUMAB - Andamento mensile del costo medio per DDD per la categoria terapeutica (ATC IV)
(Fonte: NSIS-Tracciabilità del farmaco)

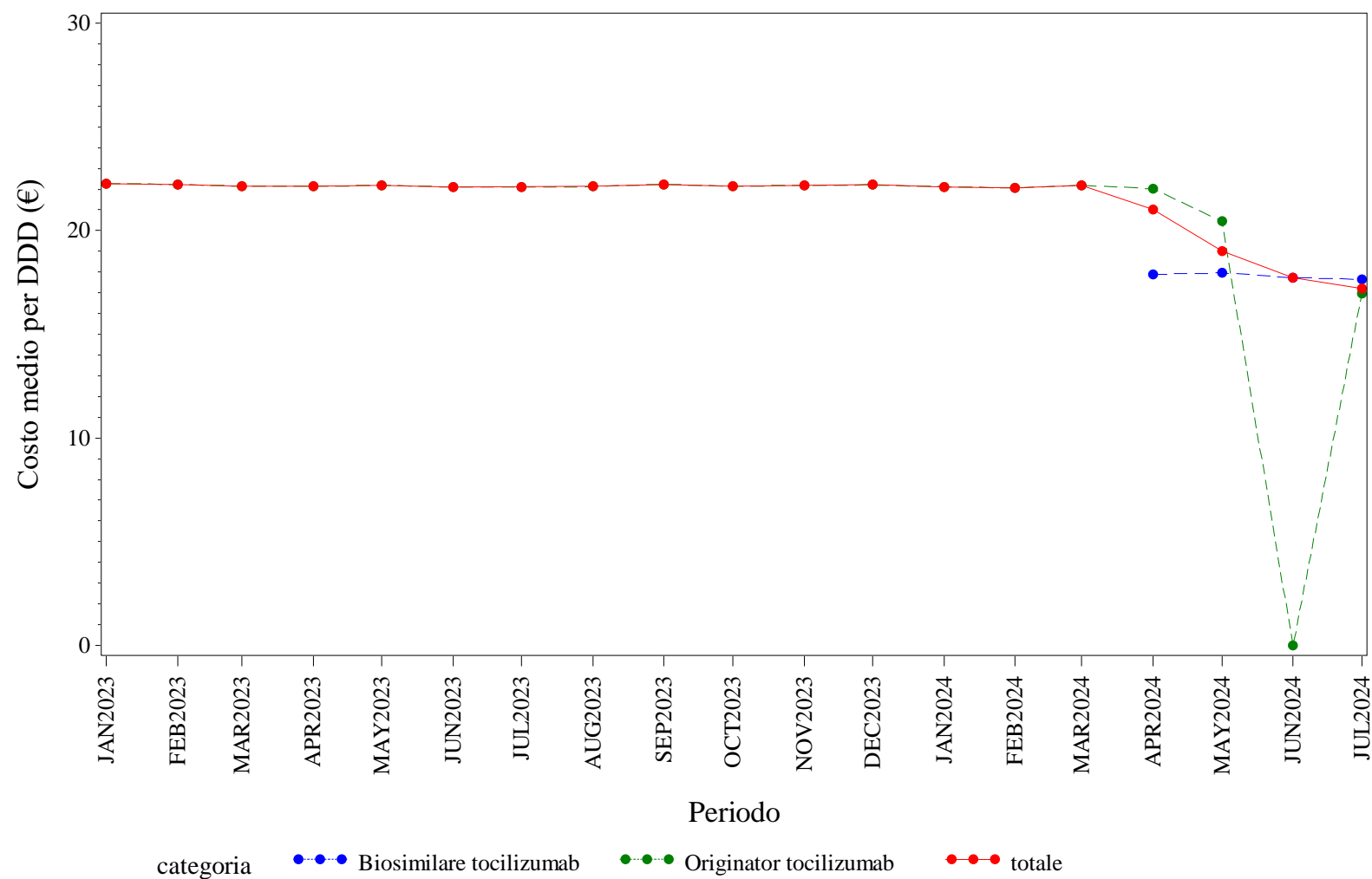

Elaborazione AIFA – Ufficio Monitoraggio della spesa farmaceutica
Dato NSIS/Tracciabilità' aggiornato lug-2024

TOSCANA. TOCILIZUMAB - Andamento mensile del costo medio per unità posologica per la categoria terapeutica (ATC IV)
(Fonte: NSIS-Tracciabilità del farmaco)

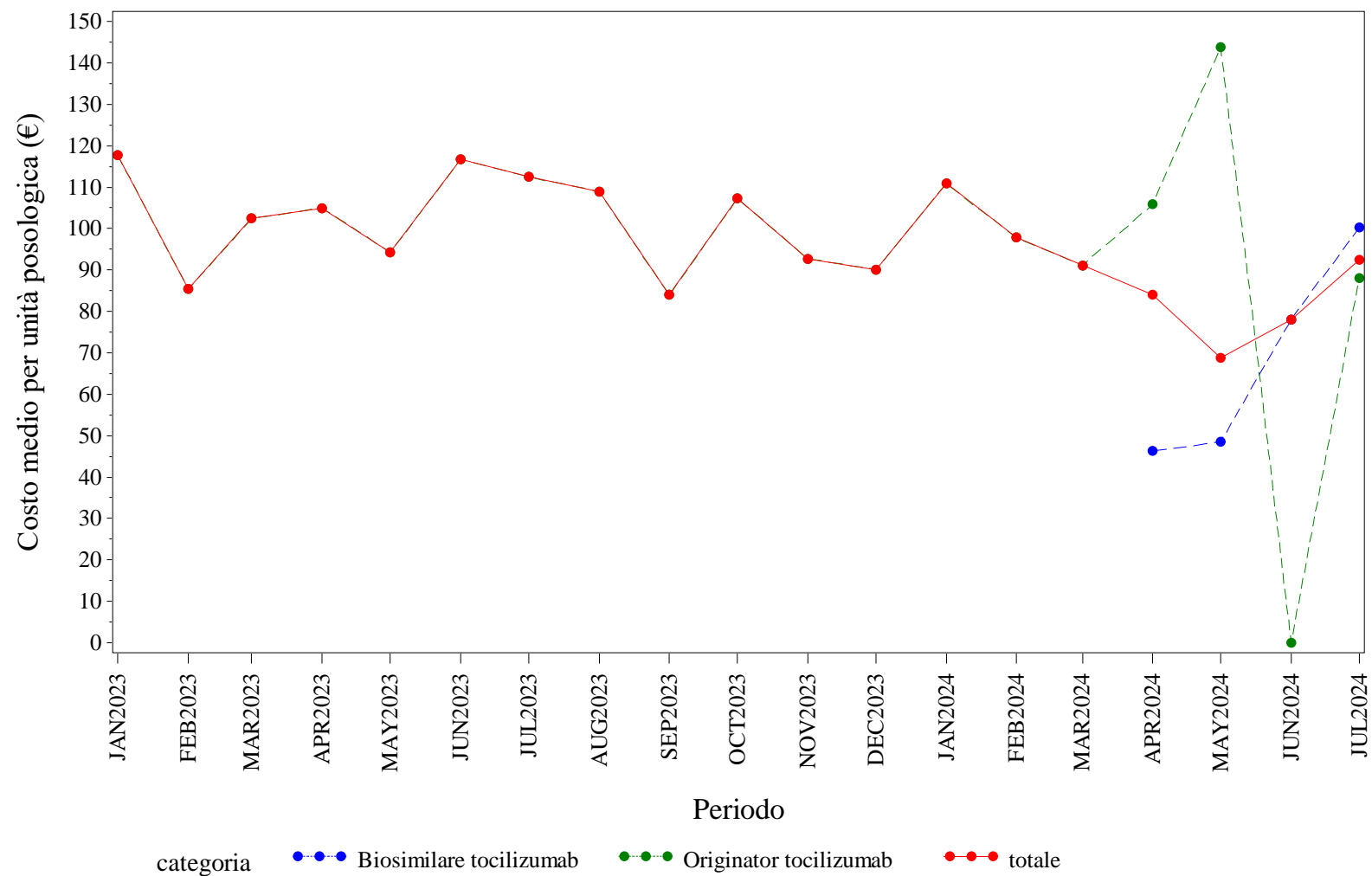

Elaborazione AIFA – Ufficio Monitoraggio della spesa farmaceutica
Dato NSIS/Tracciabilita' aggiornato lug-2024

TOSCANA. TRASTUZUMAB - Andamento mensile del prezzo medio per confezione per la categoria terapeutica (ATC IV)
(Fonte: NSIS-Tracciabilità del farmaco)

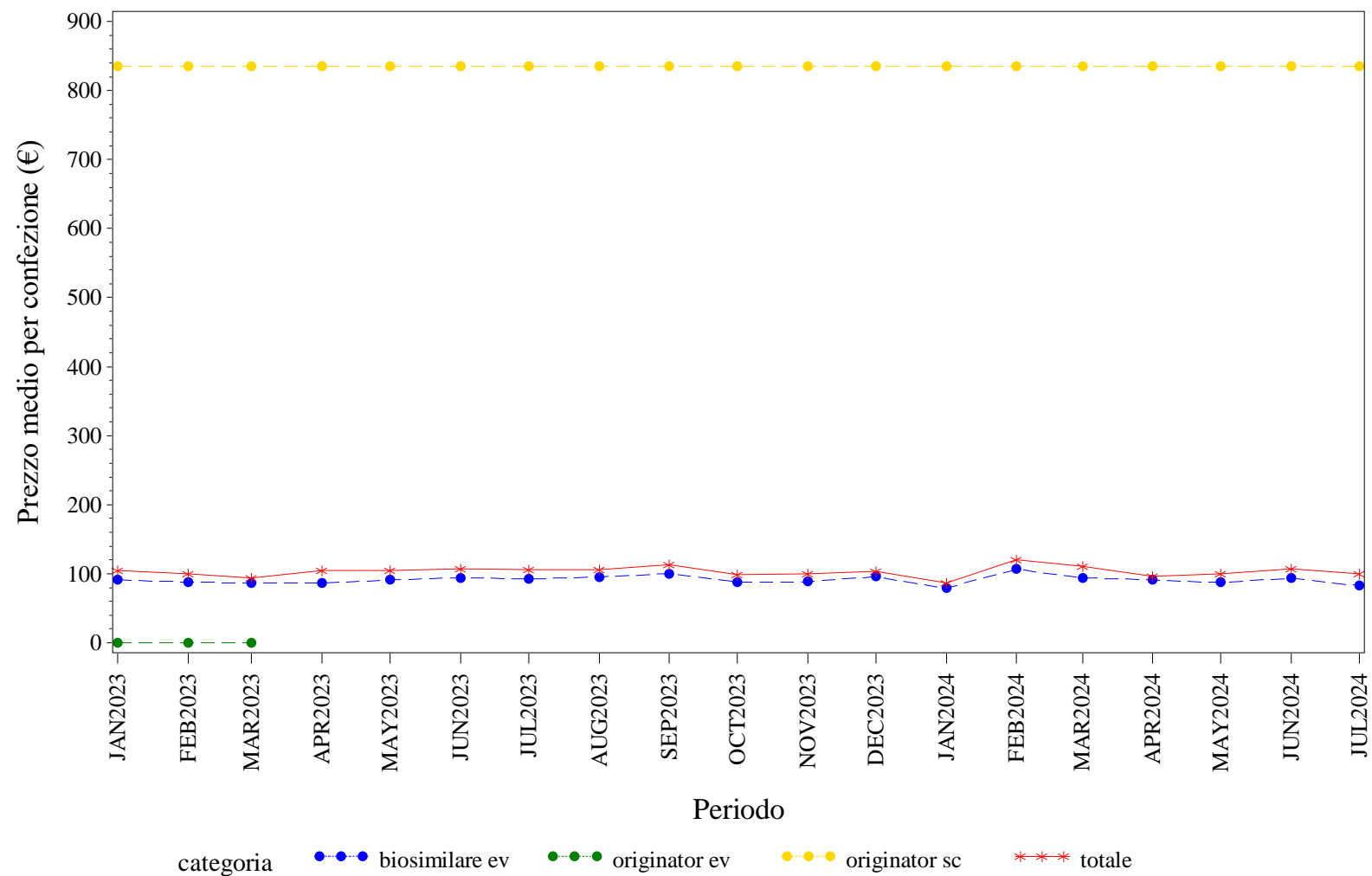

Elaborazione AIFA – Ufficio Monitoraggio della spesa farmaceutica
Dato NSIS/Tracciabilita' aggiornato lug-2024

TOSCANA. TRASTUZUMAB - Andamento mensile del costo medio per DDD per la categoria terapeutica (ATC IV)
(Fonte: NSIS-Tracciabilità del farmaco)

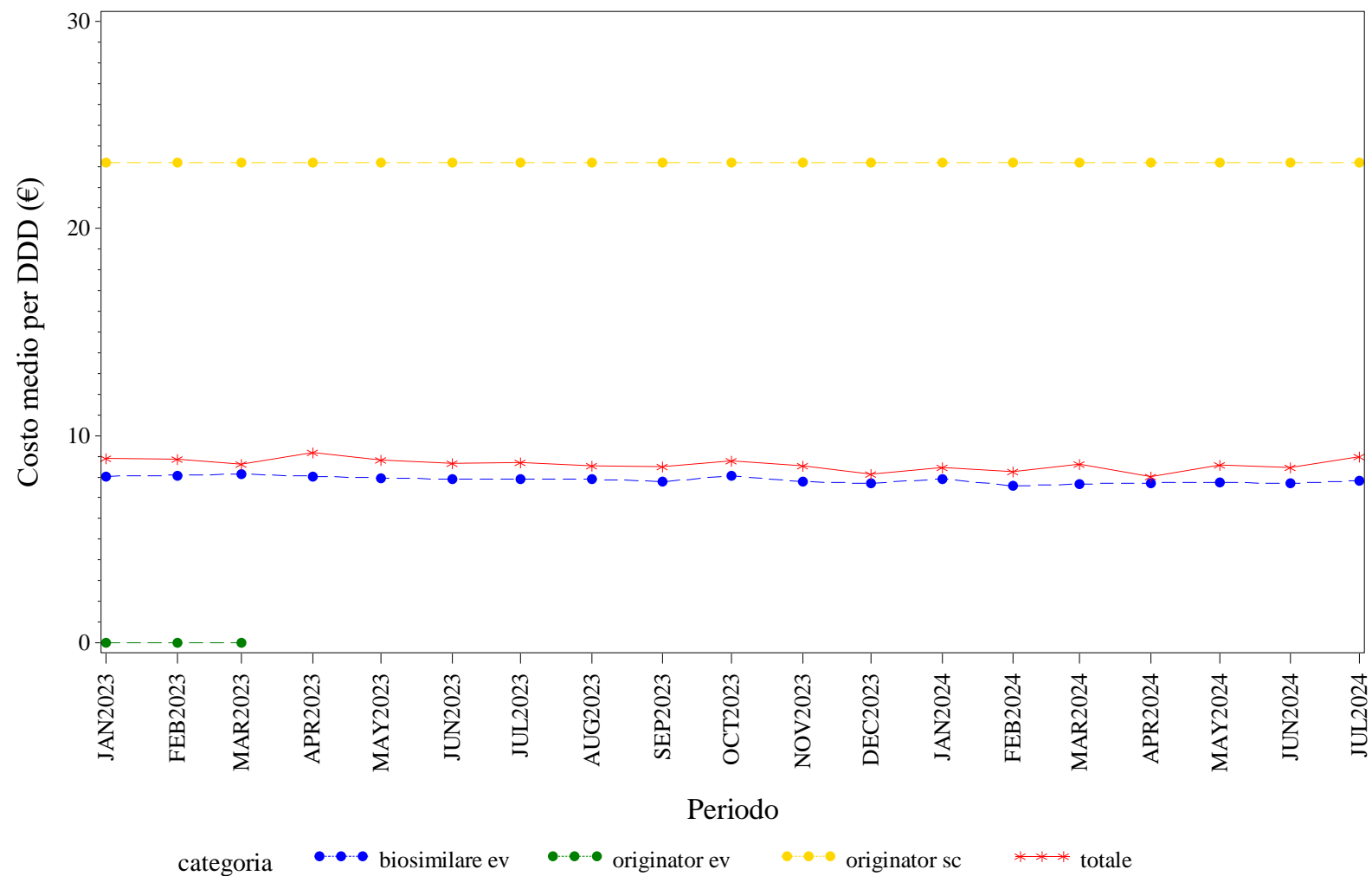

Elaborazione AIFA – Ufficio Monitoraggio della spesa farmaceutica
Dato NSIS/Tracciabilità' aggiornato lug-2024

TOSCANA. TRASTUZUMAB - Andamento mensile del costo medio per unità posologica per la categoria terapeutica (ATC IV)
(Fonte: NSIS-Tracciabilità del farmaco)

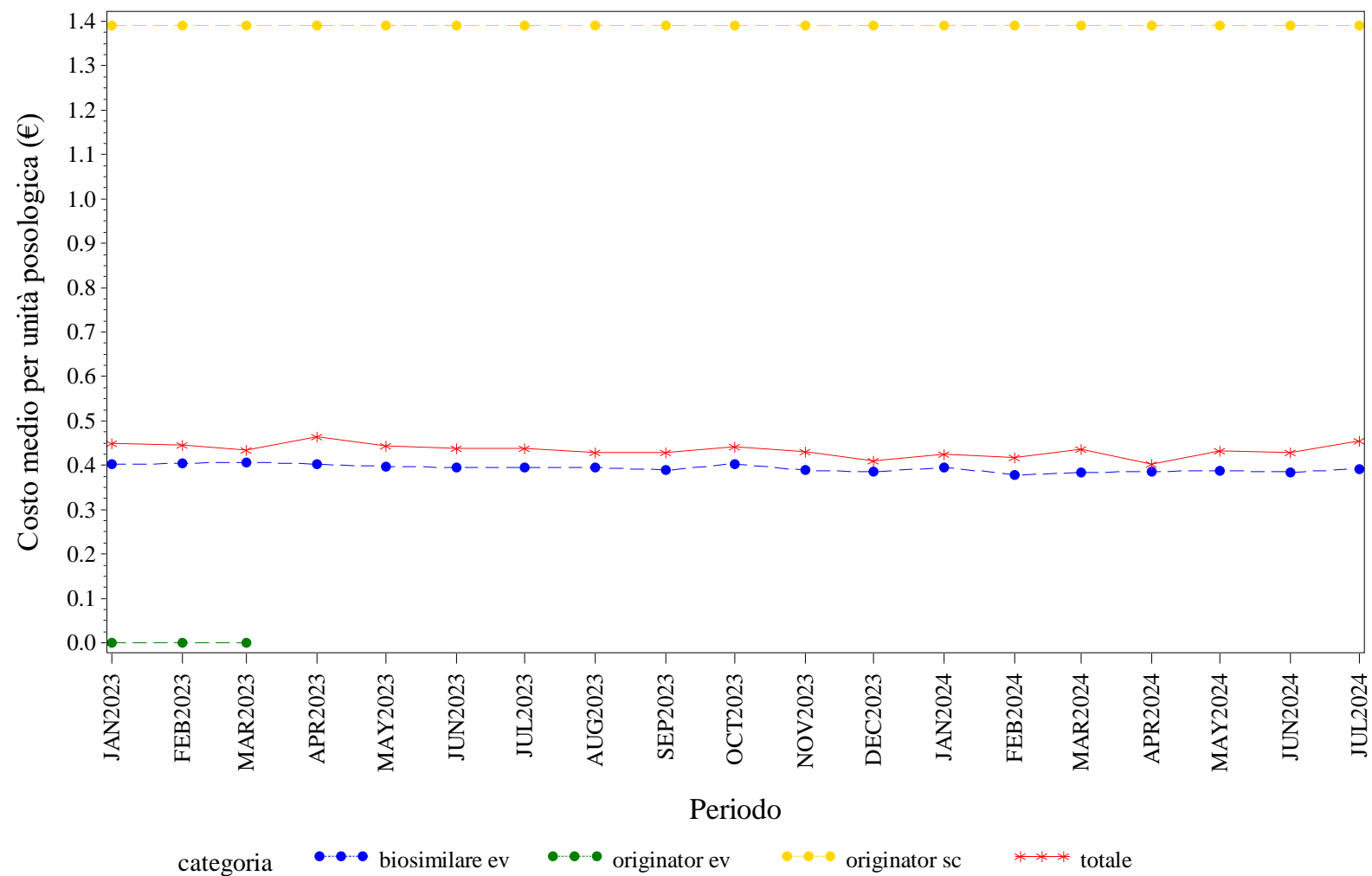

Elaborazione AIFA – Ufficio Monitoraggio della spesa farmaceutica
Dato NSIS/Tracciabilità' aggiornato lug-2024



UMBRIA. Trend mensile del prezzo medio per confezione, DDD, unità posologica per la categoria terapeutica (ATC IV)

UMBRIA. ANTI TNF-ALFA - Andamento mensile del prezzo medio per confezione per la categoria terapeutica (ATC IV)
(Fonte: NSIS-Tracciabilità del farmaco)

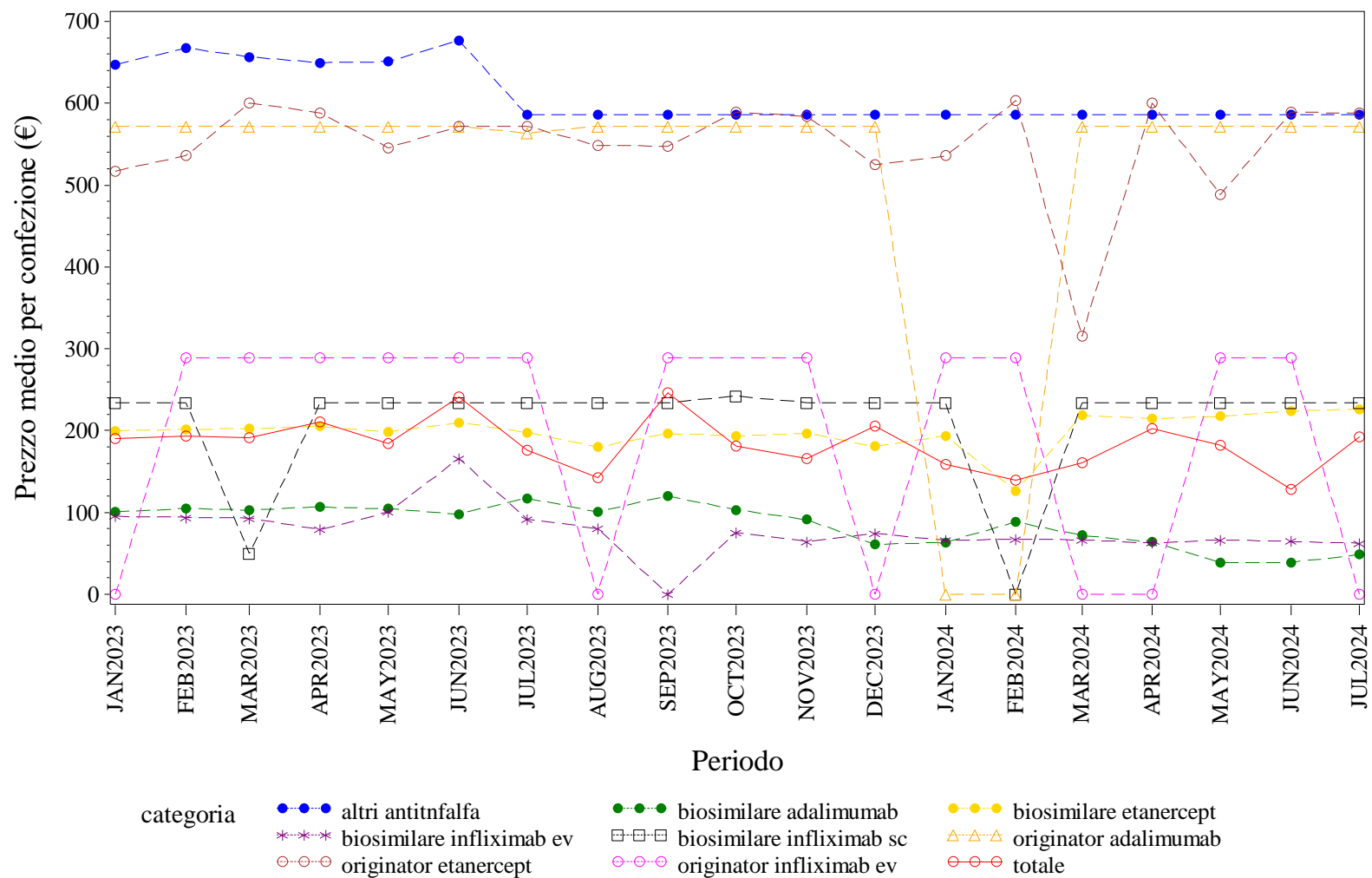

Elaborazione AIFA – Ufficio Monitoraggio della spesa farmaceutica
Dato NSIS/Tracciabilita' aggiornato lug-2024

UMBRIA. ANTI TNF-ALFA - Andamento mensile del costo medio per DDD per la categoria terapeutica (ATC IV)
(Fonte: NSIS-Tracciabilità del farmaco)

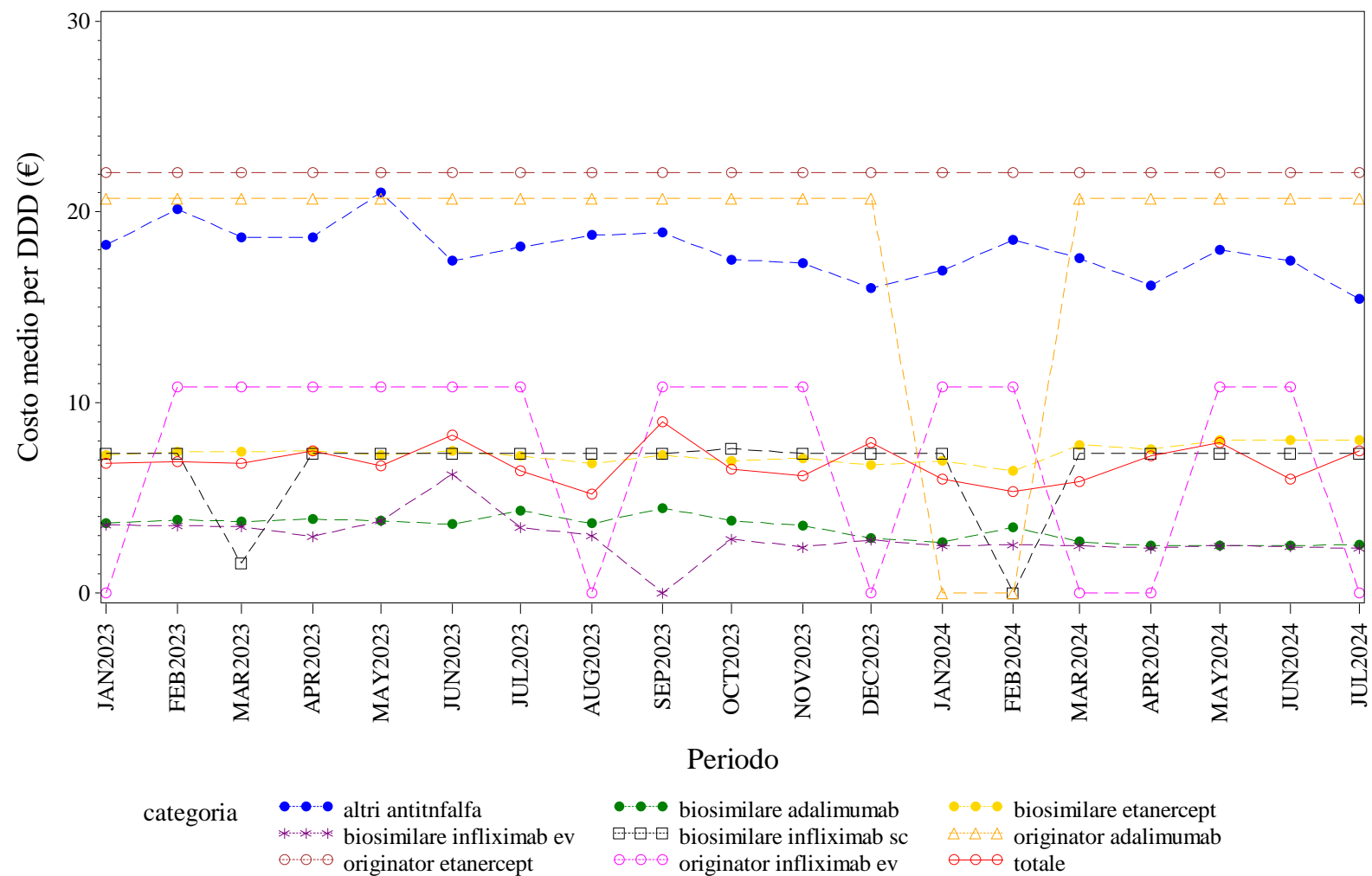

Elaborazione AIFA – Ufficio Monitoraggio della spesa farmaceutica
Dato NSIS/Tracciabilita' aggiornato lug-2024

UMBRIA. ANTI TNF-ALFA - Andamento mensile del costo medio per unità posologica per la categoria terapeutica (ATC IV)
(Fonte: NSIS-Tracciabilità del farmaco)

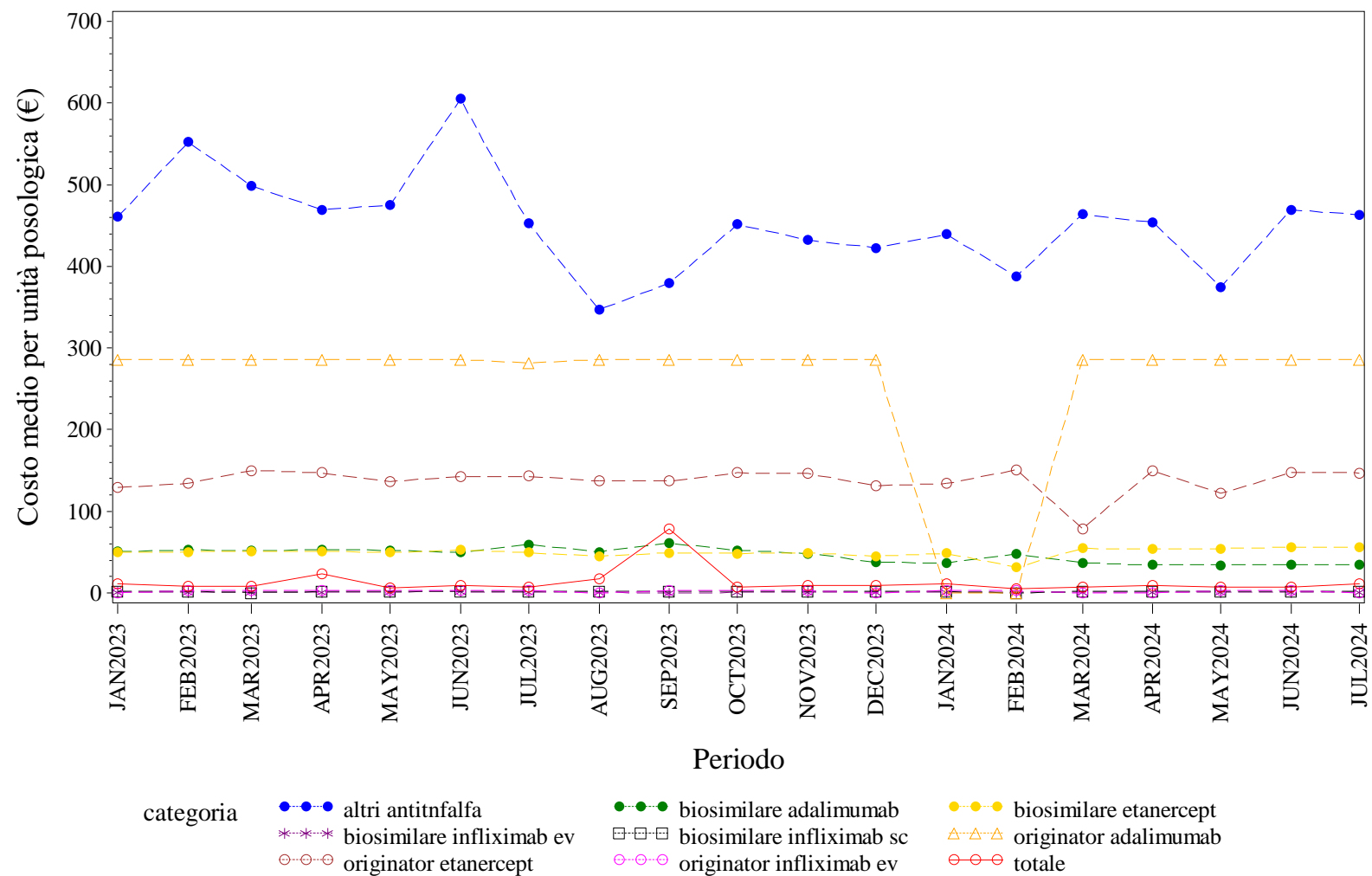

Elaborazione AIFA – Ufficio Monitoraggio della spesa farmaceutica
Dato NSIS/Tracciabilita' aggiornato lug-2024

UMBRIA. BEVACIZUMAB - Andamento mensile del prezzo medio per confezione per la categoria terapeutica (ATC IV)
(Fonte: NSIS-Tracciabilità del farmaco)

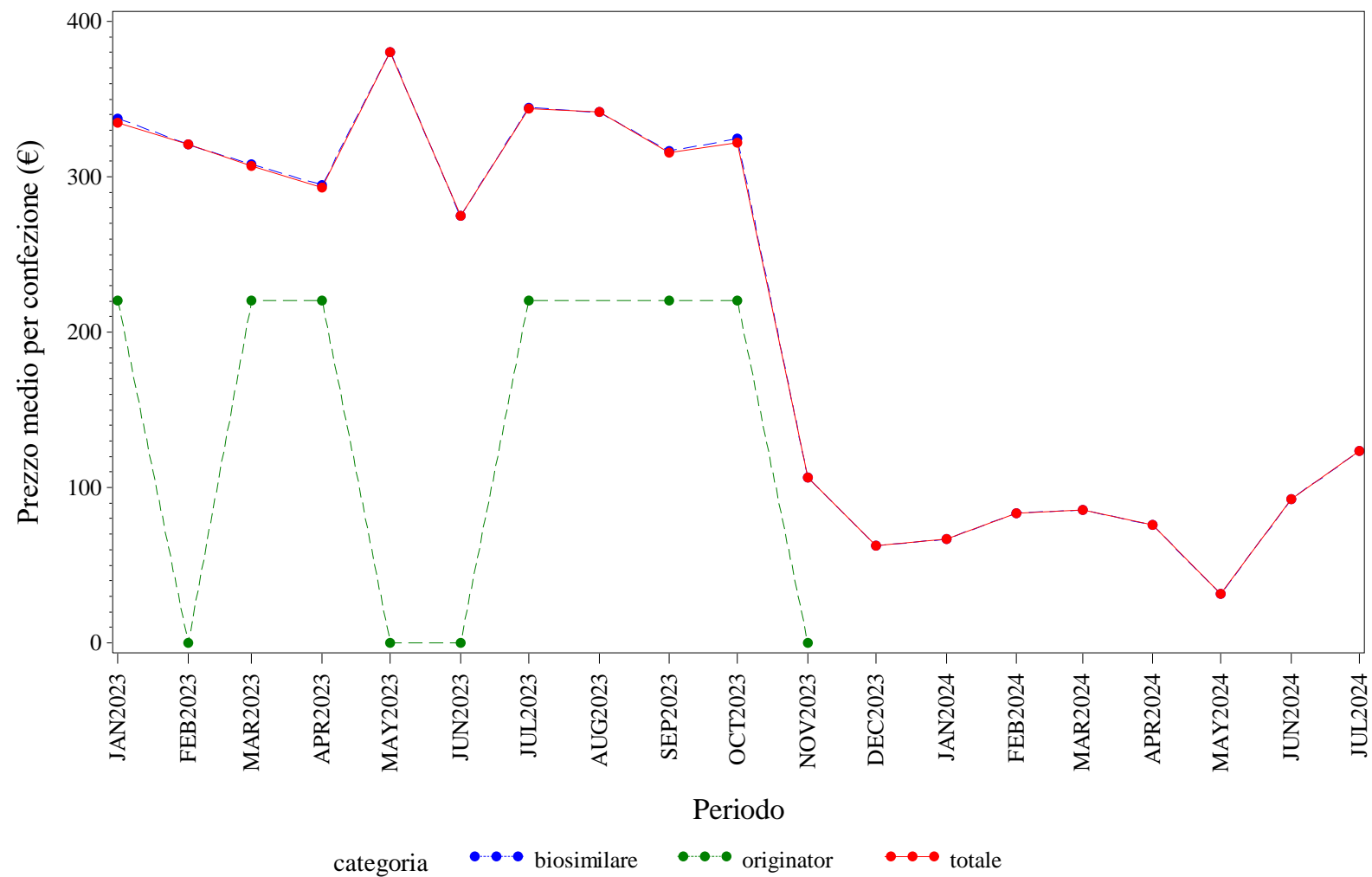

Elaborazione AIFA – Ufficio Monitoraggio della spesa farmaceutica
Dato NSIS/Tracciabilita' aggiornato lug-2024

UMBRIA. BEVACIZUMAB - Andamento mensile del costo medio per DDD per la categoria terapeutica (ATC IV)
(Fonte: NSIS-Tracciabilità del farmaco)

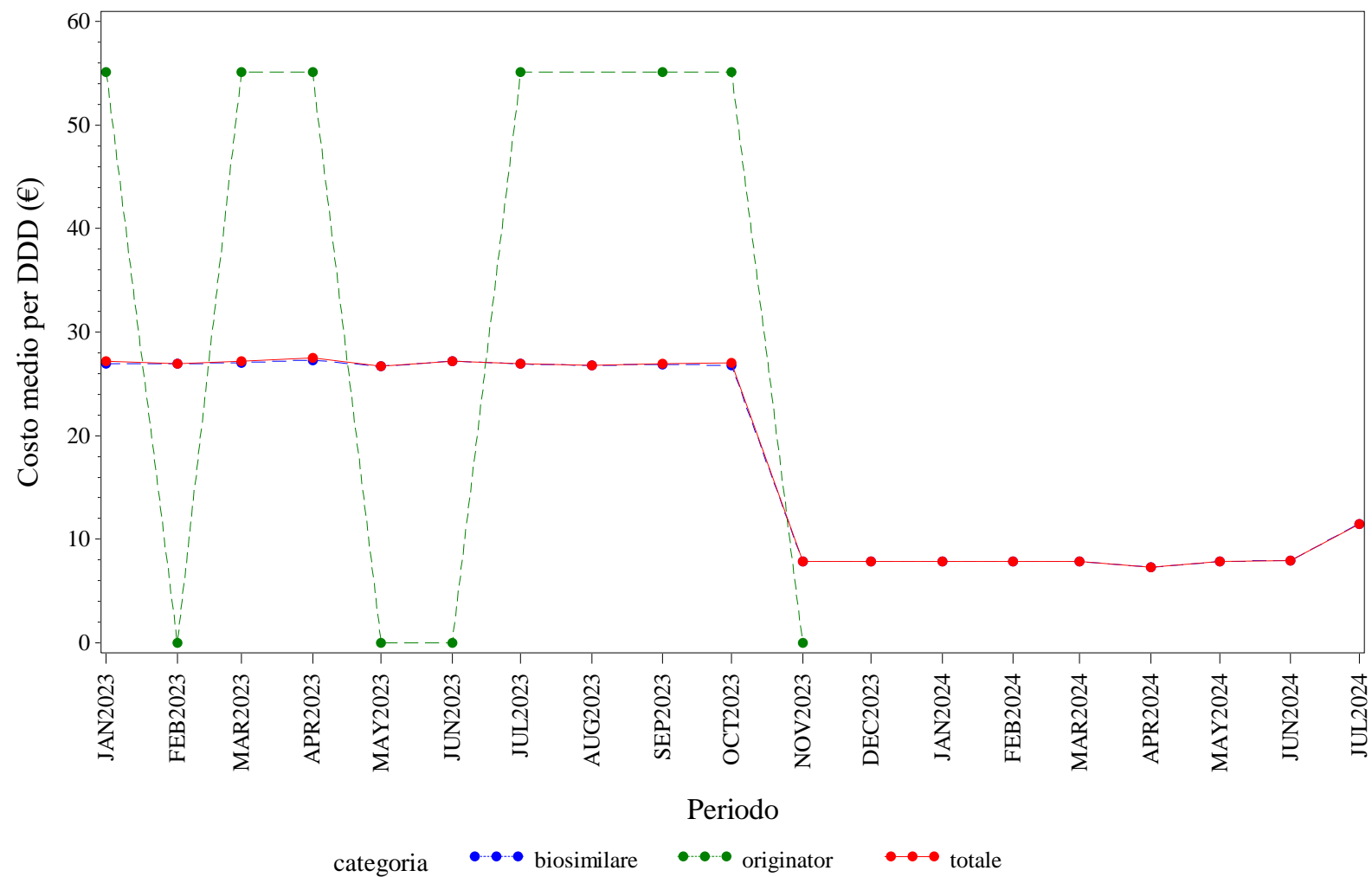

Elaborazione AIFA – Ufficio Monitoraggio della spesa farmaceutica
Dato NSIS/Tracciabilità' aggiornato lug-2024

UMBRIA. BEVACIZUMAB - Andamento mensile del costo medio per unità posologica per la categoria terapeutica (ATC IV)
(Fonte: NSIS-Tracciabilità del farmaco)

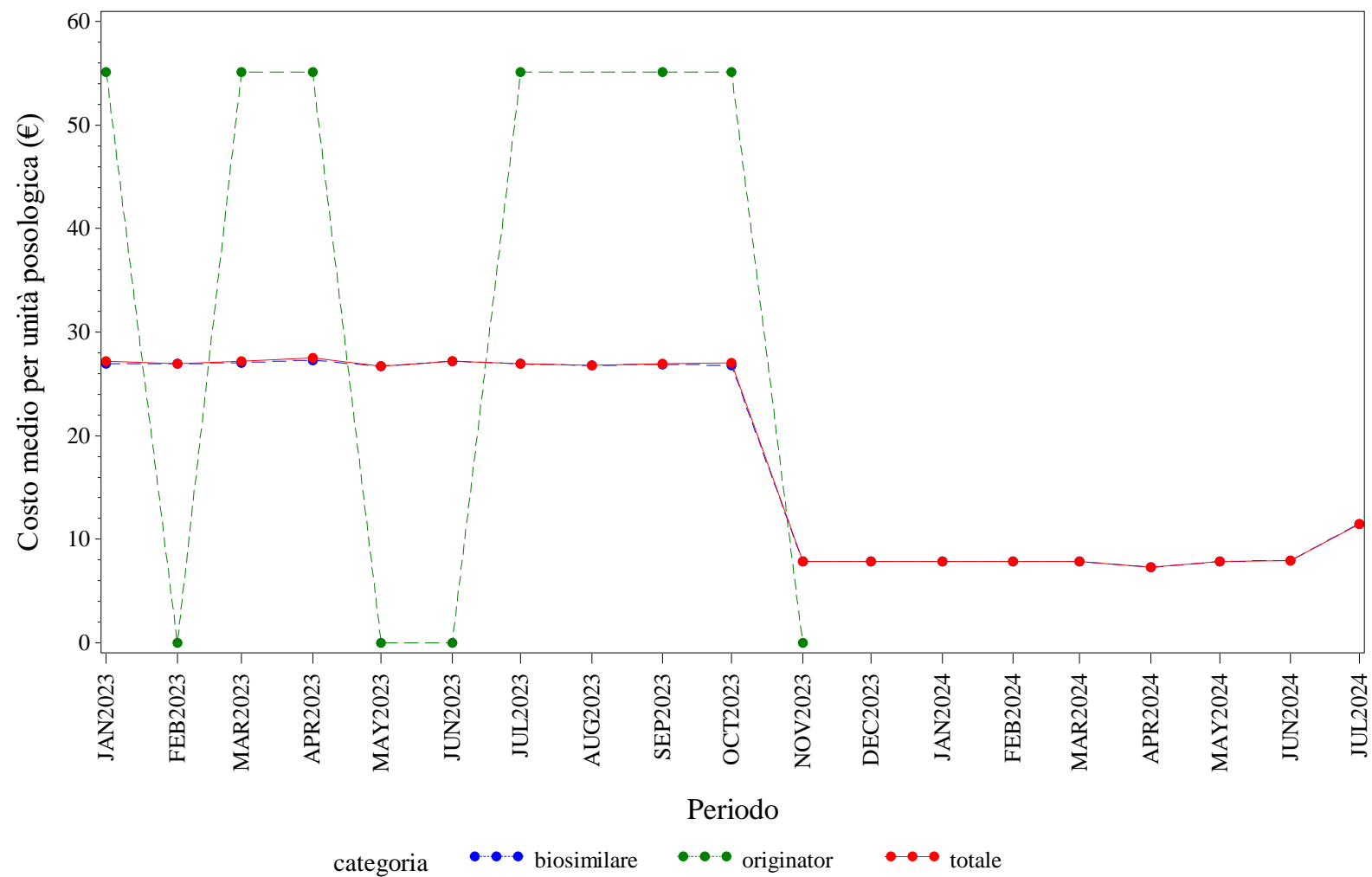

Elaborazione AIFA – Ufficio Monitoraggio della spesa farmaceutica
Dato NSIS/Tracciabilità' aggiornato lug-2024

UMBRIA. ECULIZUMAB - Andamento mensile del prezzo medio per confezione per la categoria terapeutica (ATC IV)

(Fonte: NSIS-Tracciabilità del farmaco)

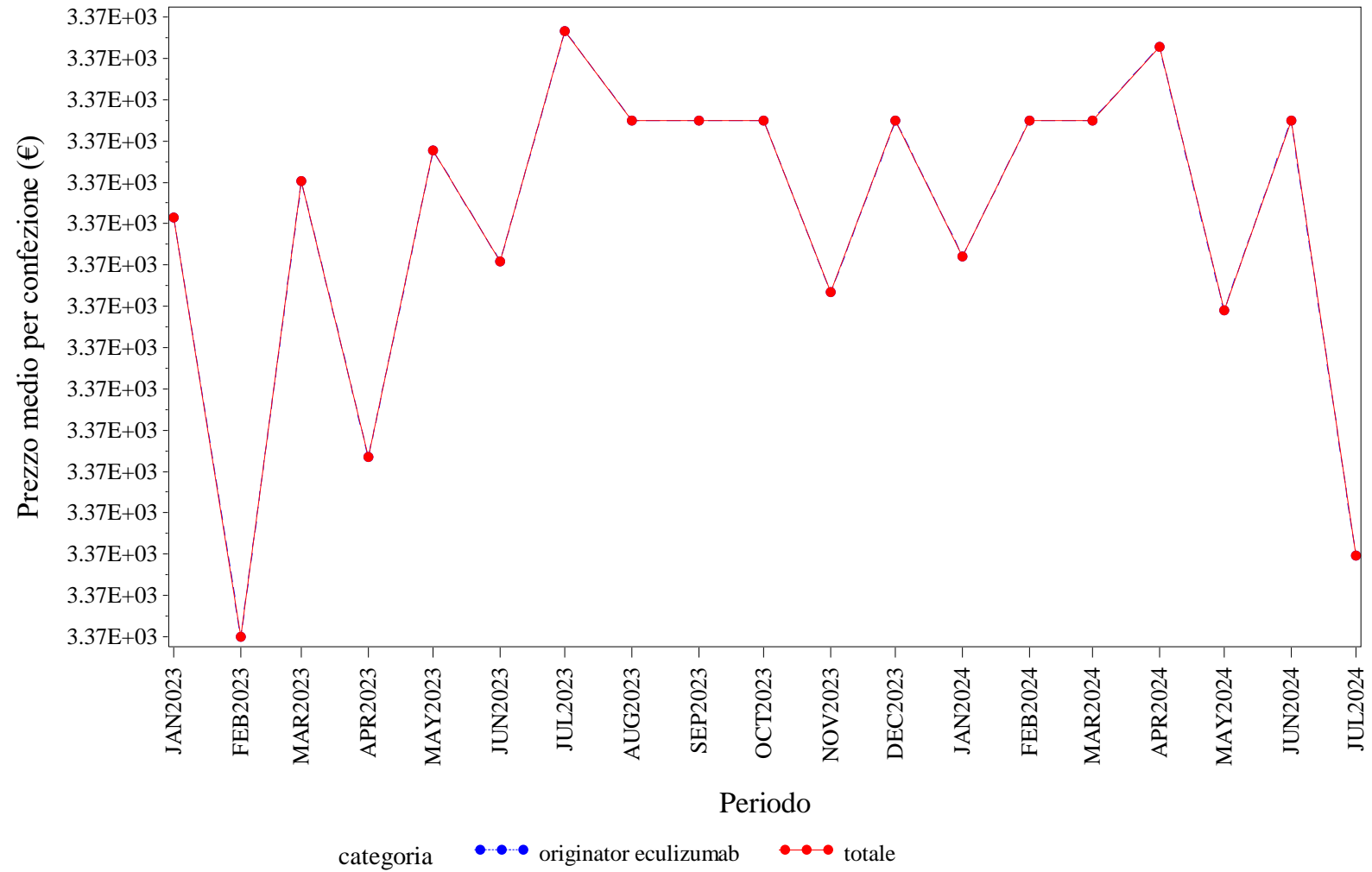

Elaborazione AIFA – Ufficio Monitoraggio della spesa farmaceutica
Dato NSIS/Tracciabilità' aggiornato lug-2024

UMBRIA. ECULIZUMAB - Andamento mensile del costo medio per DDD per la categoria terapeutica (ATC IV)

(Fonte: NSIS-Tracciabilità del farmaco)

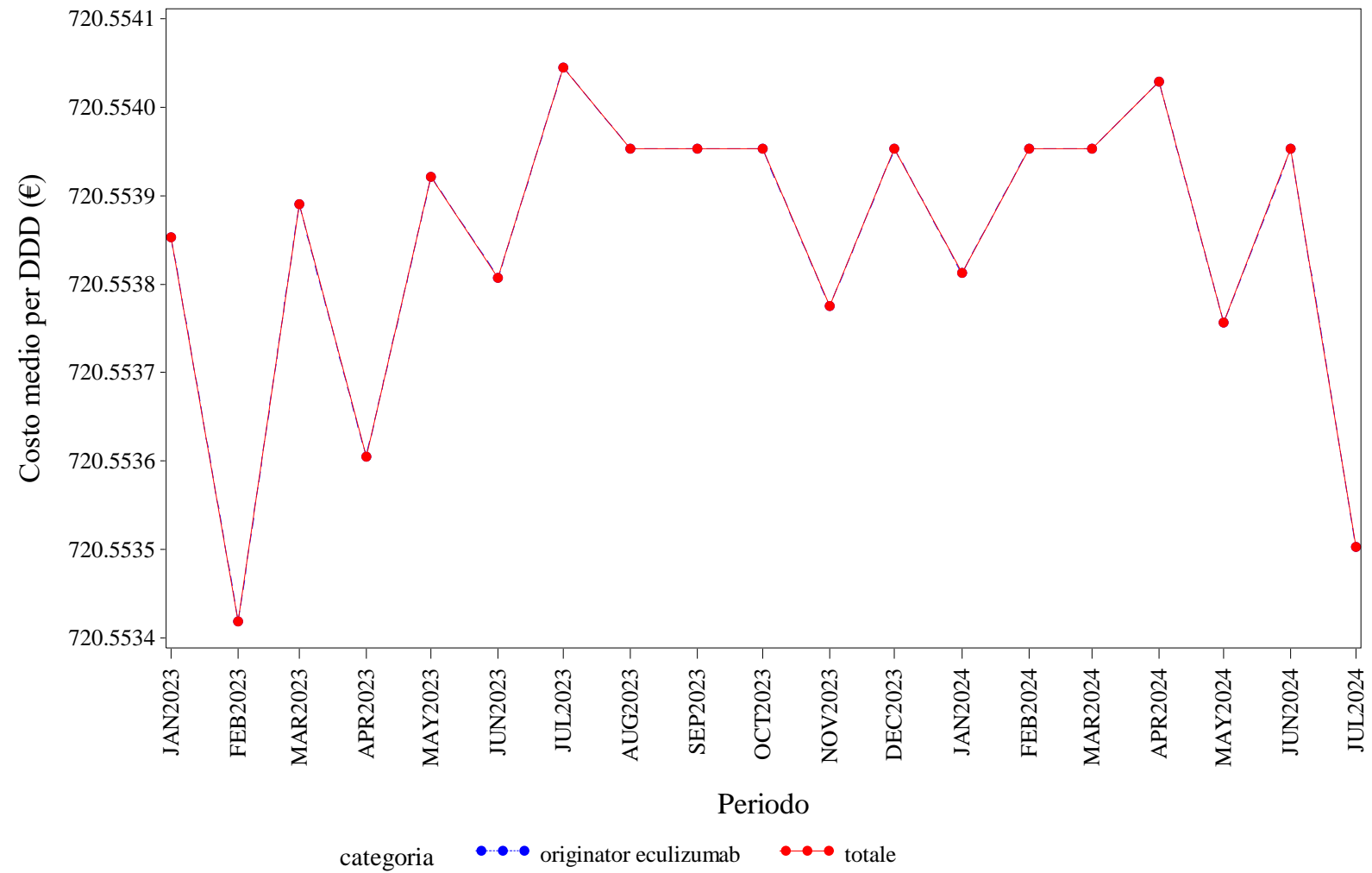

Elaborazione AIFA – Ufficio Monitoraggio della spesa farmaceutica
Dato NSIS/Tracciabilità' aggiornato lug-2024

UMBRIA. ECULIZUMAB - Andamento mensile del costo medio per unità posologica per la categoria terapeutica (ATC IV)

(Fonte: NSIS-Tracciabilità del farmaco)

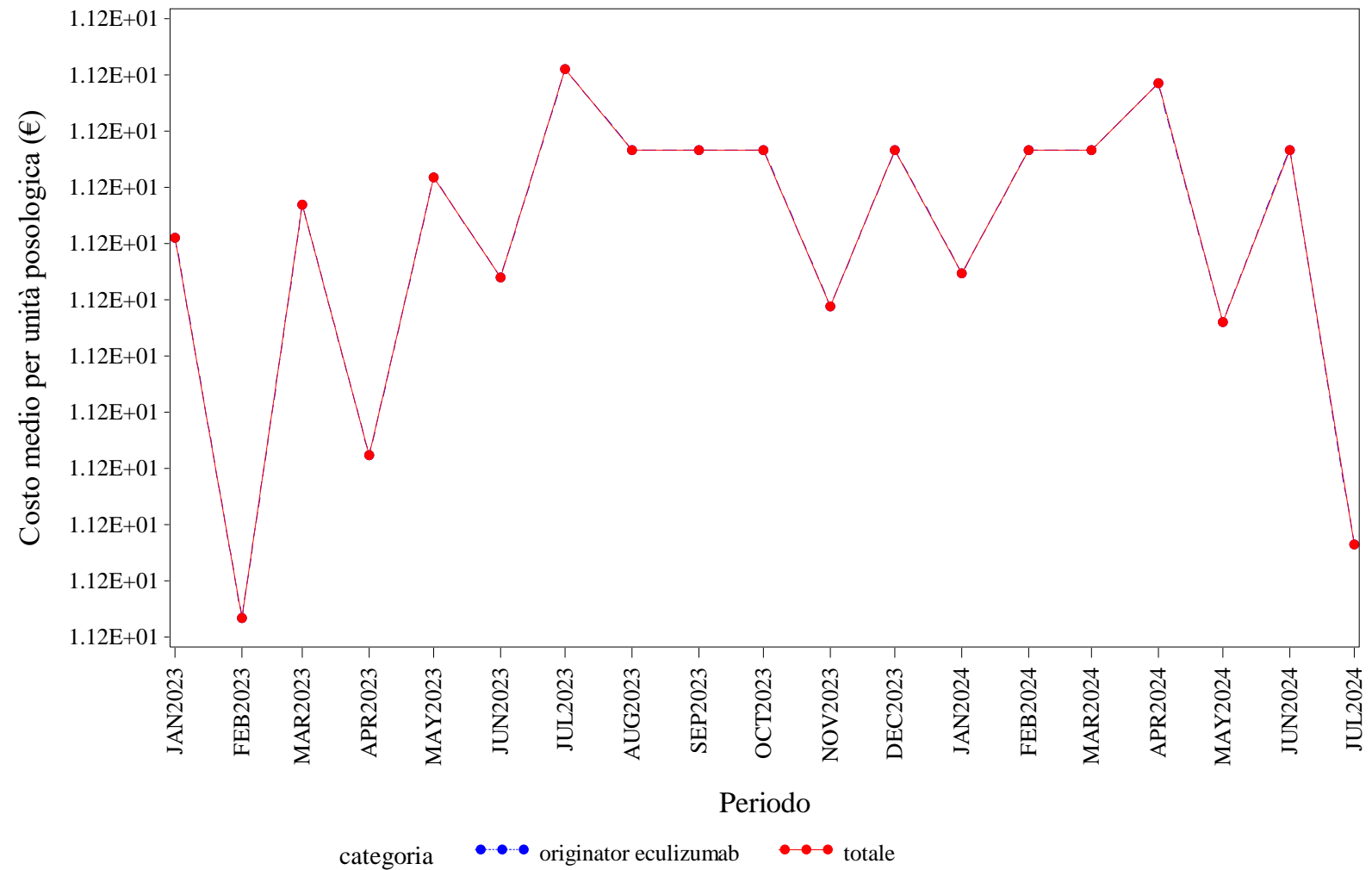

Elaborazione AIFA – Ufficio Monitoraggio della spesa farmaceutica
Dato NSIS/Tracciabilità aggiornato lug-2024



UMBRIA. EPARINE A BASSO PESO MOLECOLARE - Andamento mensile del costo medio per DDD per la categoria terapeutica (ATC IV)
(Fonte: NSIS-Tracciabilità del farmaco)

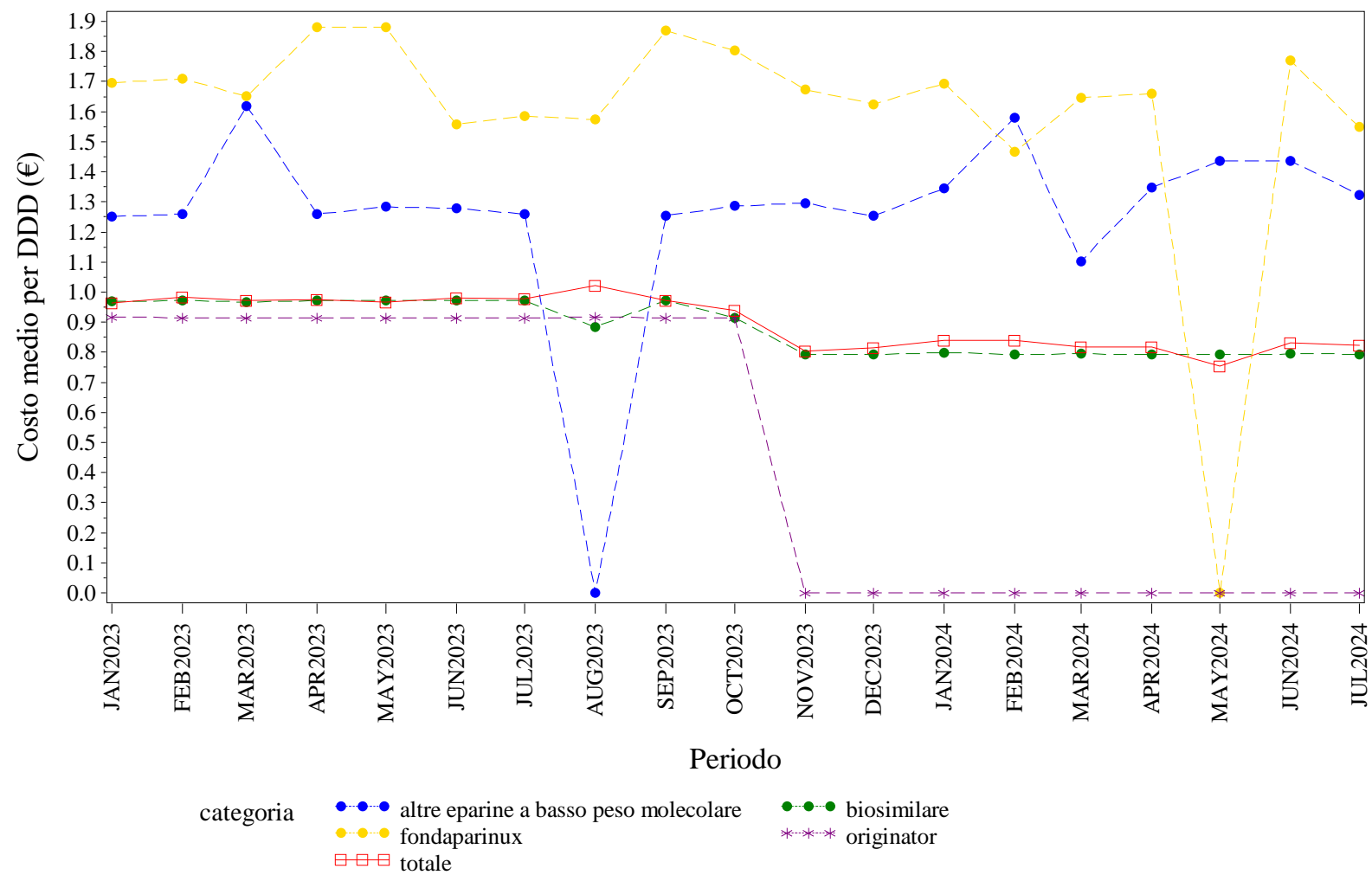

Elaborazione AIFA – Ufficio Monitoraggio della spesa farmaceutica
Dato NSIS/Tracciabilita' aggiornato lug-2024

UMBRIA. EPARINE A BASSO PESO MOLECOLARE - Andamento mensile del costo medio per unità posologica per la categoria terapeutica (ATC IV)
(Fonte: NSIS-Tracciabilità del farmaco)

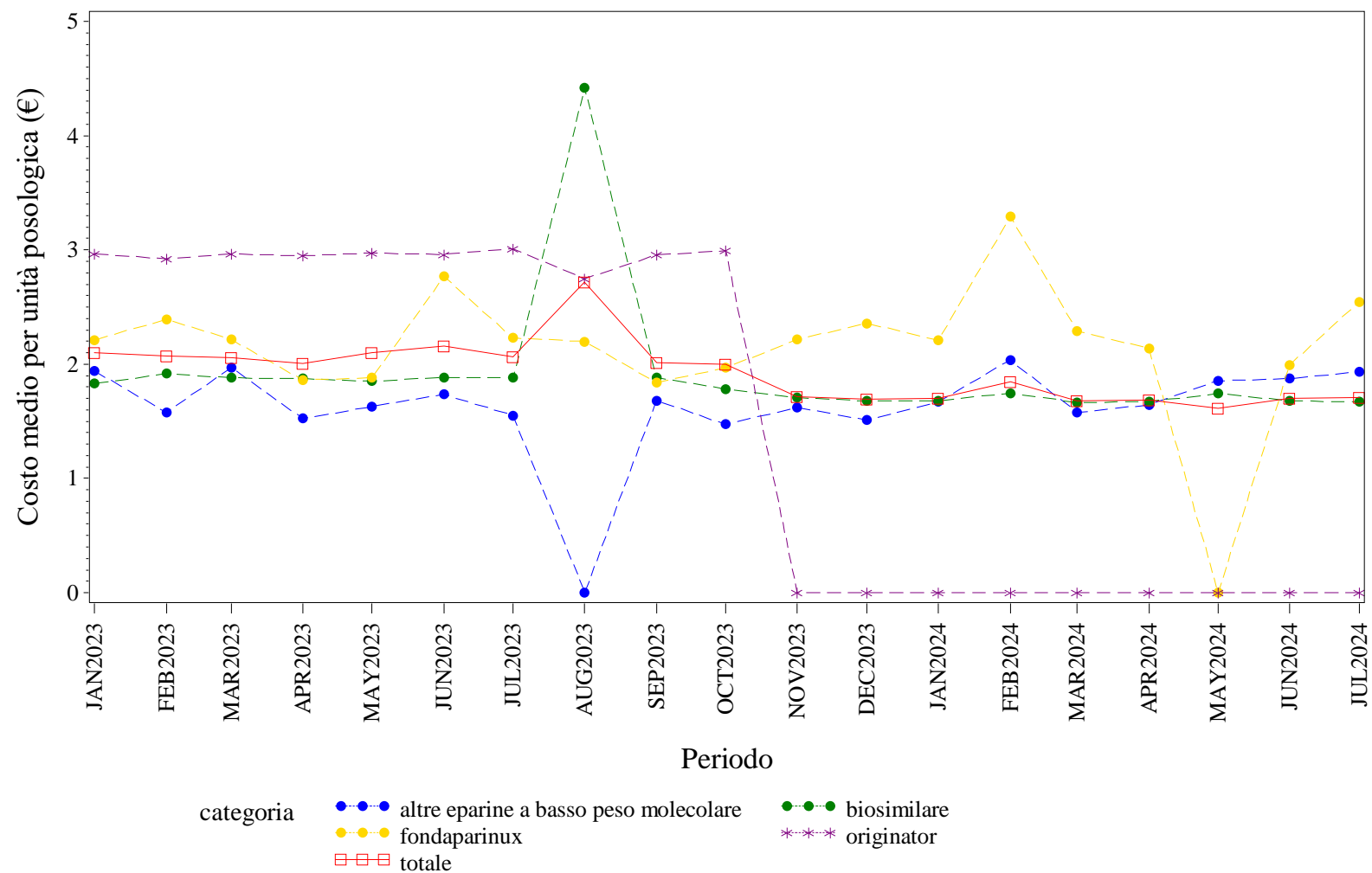

Elaborazione AIFA – Ufficio Monitoraggio della spesa farmaceutica
Dato NSIS/Tracciabilita' aggiornato lug-2024

UMBRIA. EPOETINE - Andamento mensile del prezzo medio per confezione per la categoria terapeutica (ATC IV)
(Fonte: NSIS-Tracciabilità del farmaco)

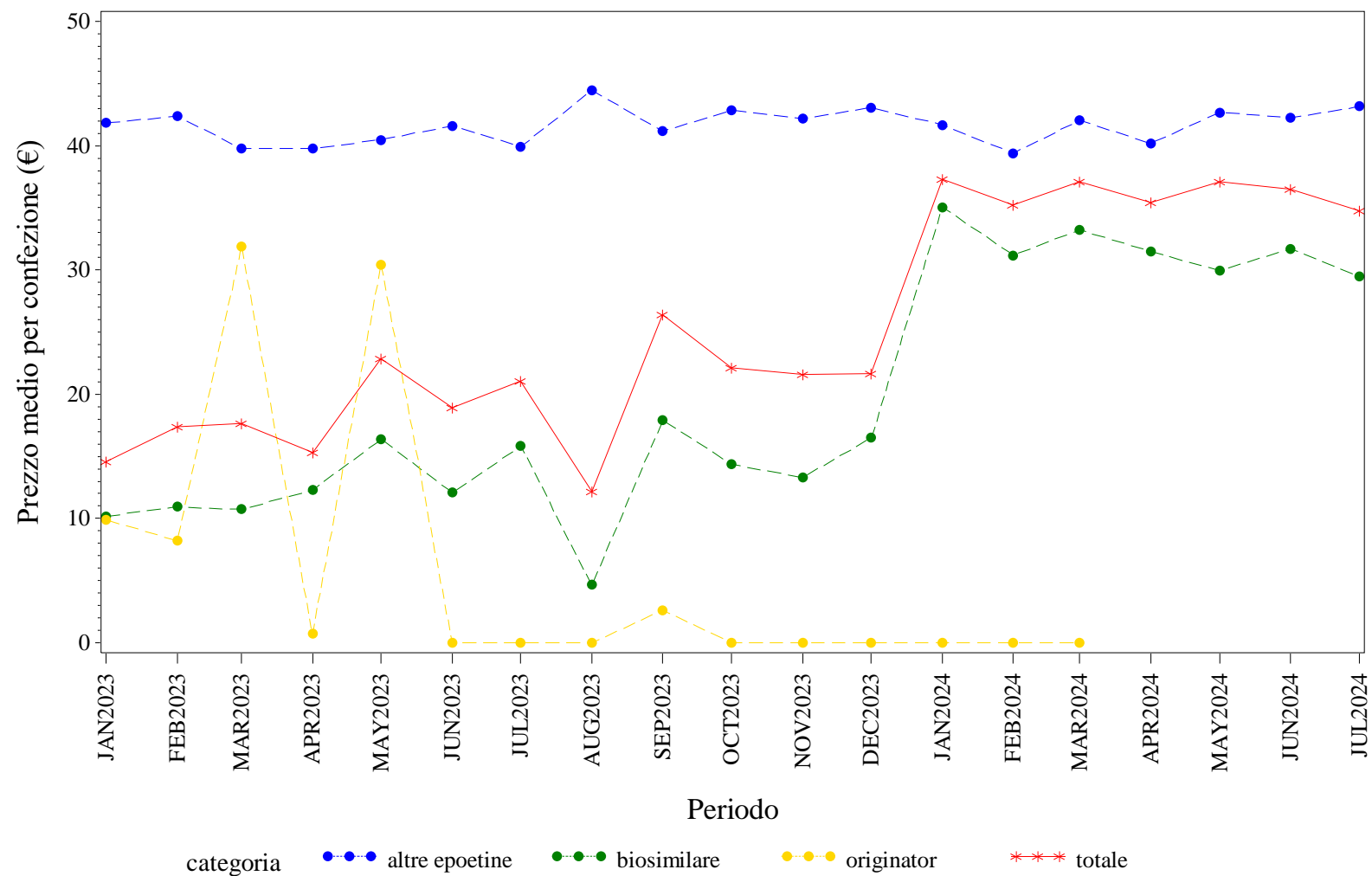

Elaborazione AIFA – Ufficio Monitoraggio della spesa farmaceutica
Dato NSIS/Tracciabilita' aggiornato lug-2024

UMBRIA. EPOETINE - Andamento mensile del costo medio per DDD per la categoria terapeutica (ATC IV)
(Fonte: NSIS-Tracciabilità del farmaco)

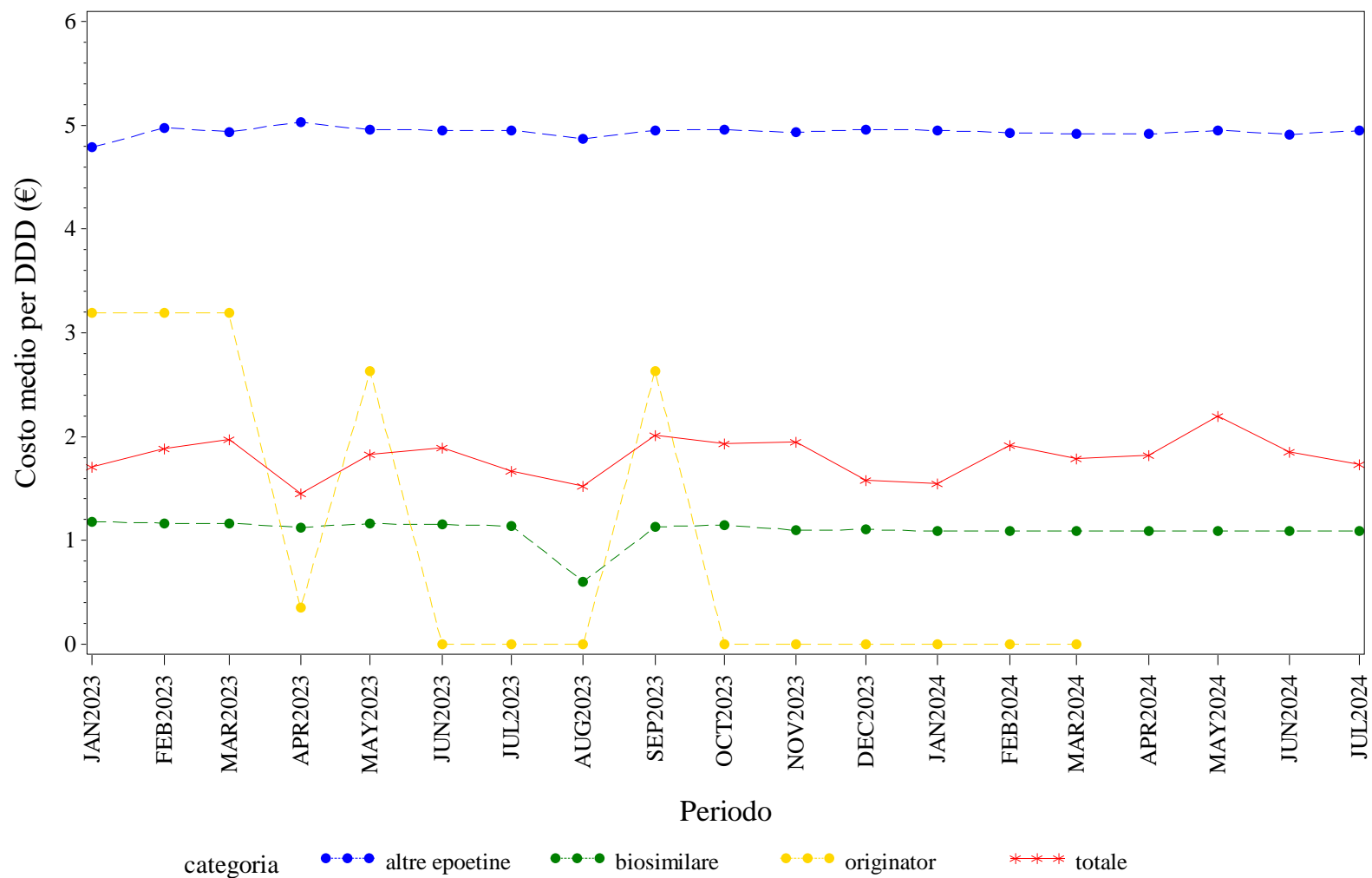

Elaborazione AIFA – Ufficio Monitoraggio della spesa farmaceutica
Dato NSIS/Tracciabilita' aggiornato lug-2024

UMBRIA. EPOETINE - Andamento mensile del costo medio per unità posologica per la categoria terapeutica (ATC IV)
(Fonte: NSIS-Tracciabilità del farmaco)

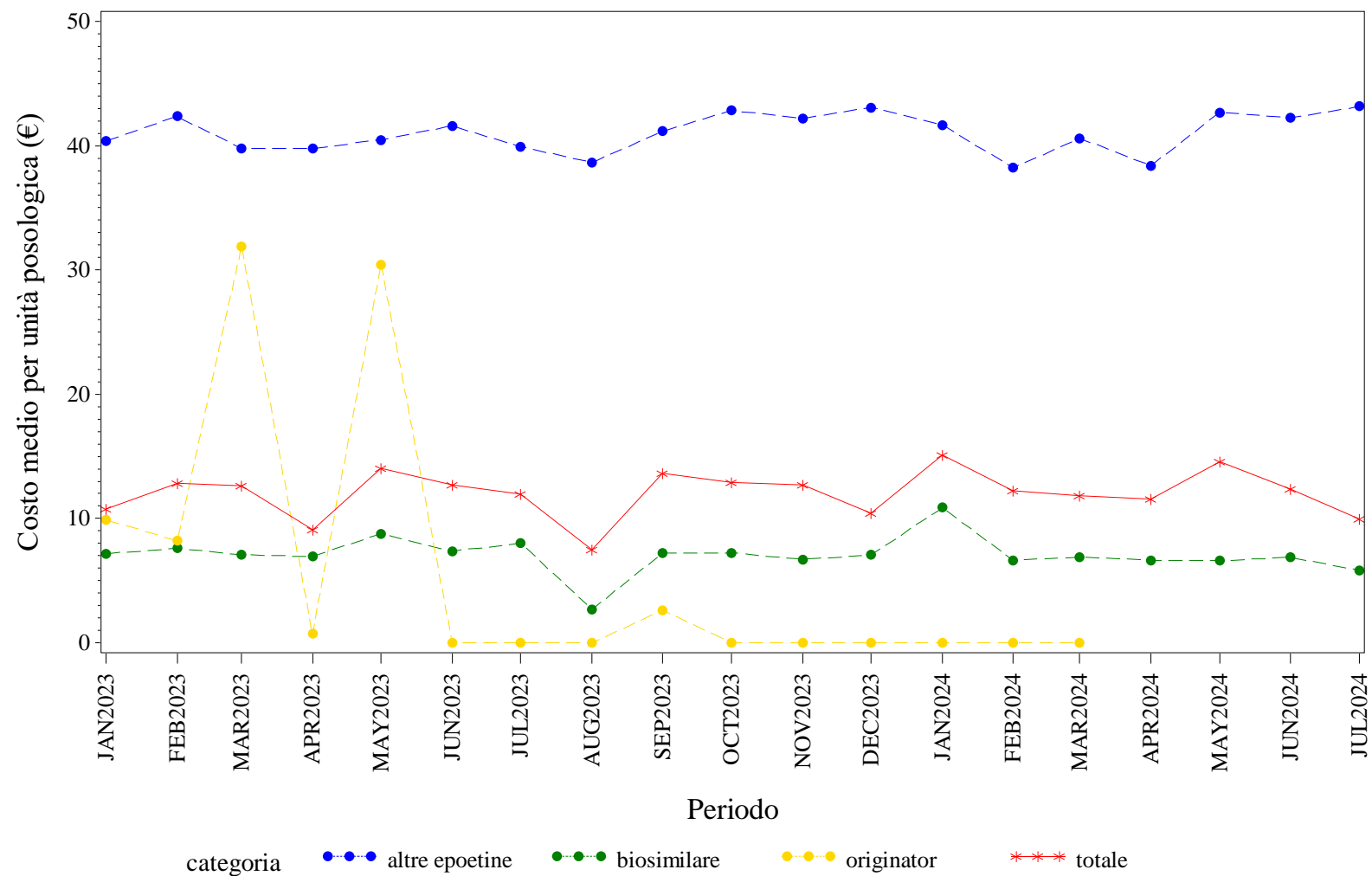

Elaborazione AIFA – Ufficio Monitoraggio della spesa farmaceutica
Dato NSIS/Tracciabilita' aggiornato lug-2024

UMBRIA. FATTORI DELLA CRESCITA - Andamento mensile del prezzo medio per confezione per la categoria terapeutica (ATC IV)
(Fonte: NSIS-Tracciabilità del farmaco)

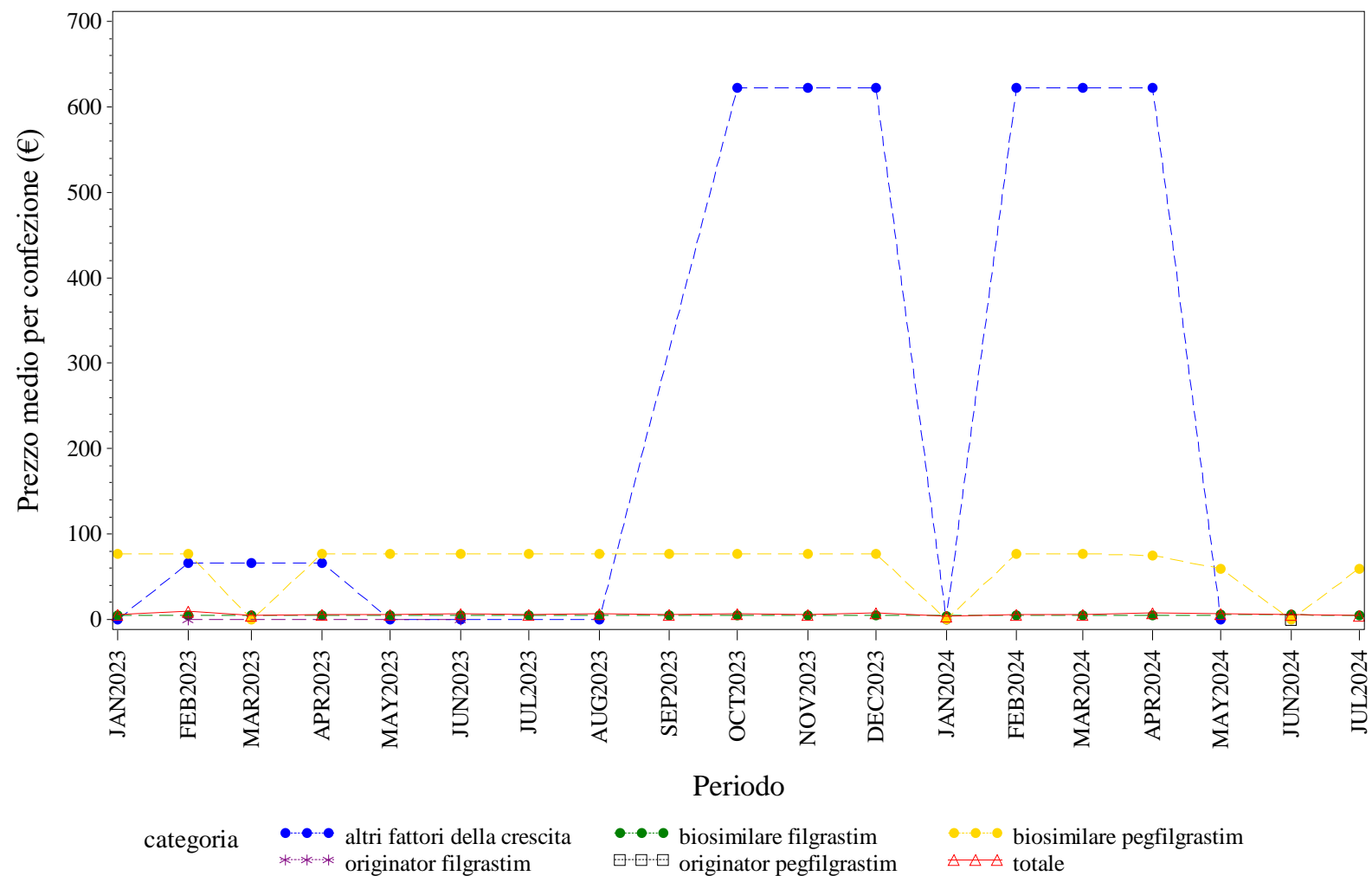

Elaborazione AIFA – Ufficio Monitoraggio della spesa farmaceutica
Dato NSIS/Tracciabilita' aggiornato lug-2024

UMBRIA. FATTORI DELLA CRESCITA - Andamento mensile del costo medio per DDD per la categoria terapeutica (ATC IV)
(Fonte: NSIS-Tracciabilità del farmaco)

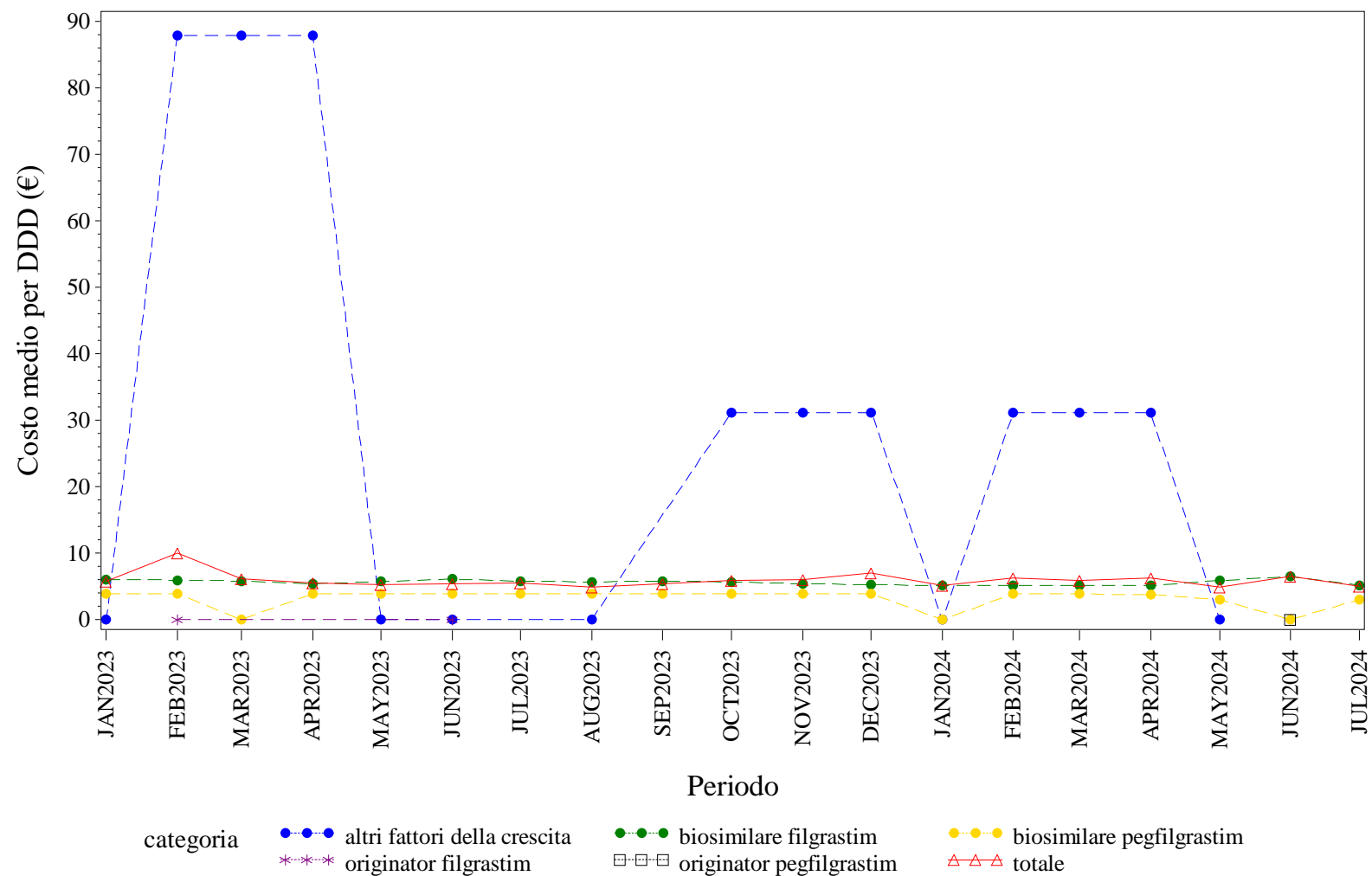

Elaborazione AIFA – Ufficio Monitoraggio della spesa farmaceutica
Dato NSIS/Tracciabilità' aggiornato lug-2024

UMBRIA. FATTORI DELLA CRESCITA - Andamento mensile del costo medio per unità posologica per la categoria terapeutica (ATC IV)

(Fonte: NSIS-Tracciabilità del farmaco)

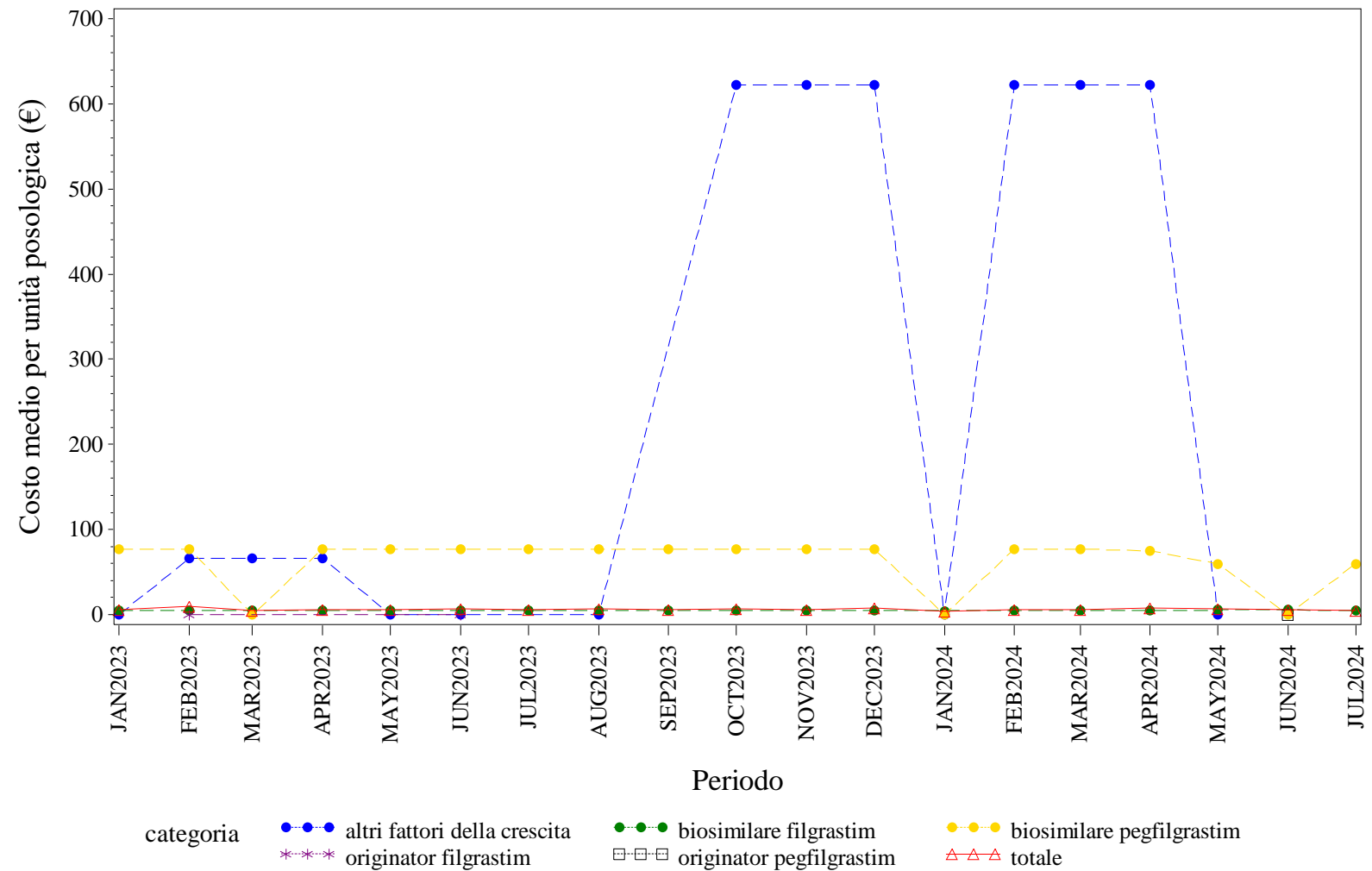

Elaborazione AIFA – Ufficio Monitoraggio della spesa farmaceutica
Dato NSIS/Tracciabilità aggiornato lug-2024

UMBRIA. FOLLITROPINE - Andamento mensile del prezzo medio per confezione per la categoria terapeutica (ATC IV)
(Fonte: NSIS-Tracciabilità del farmaco)

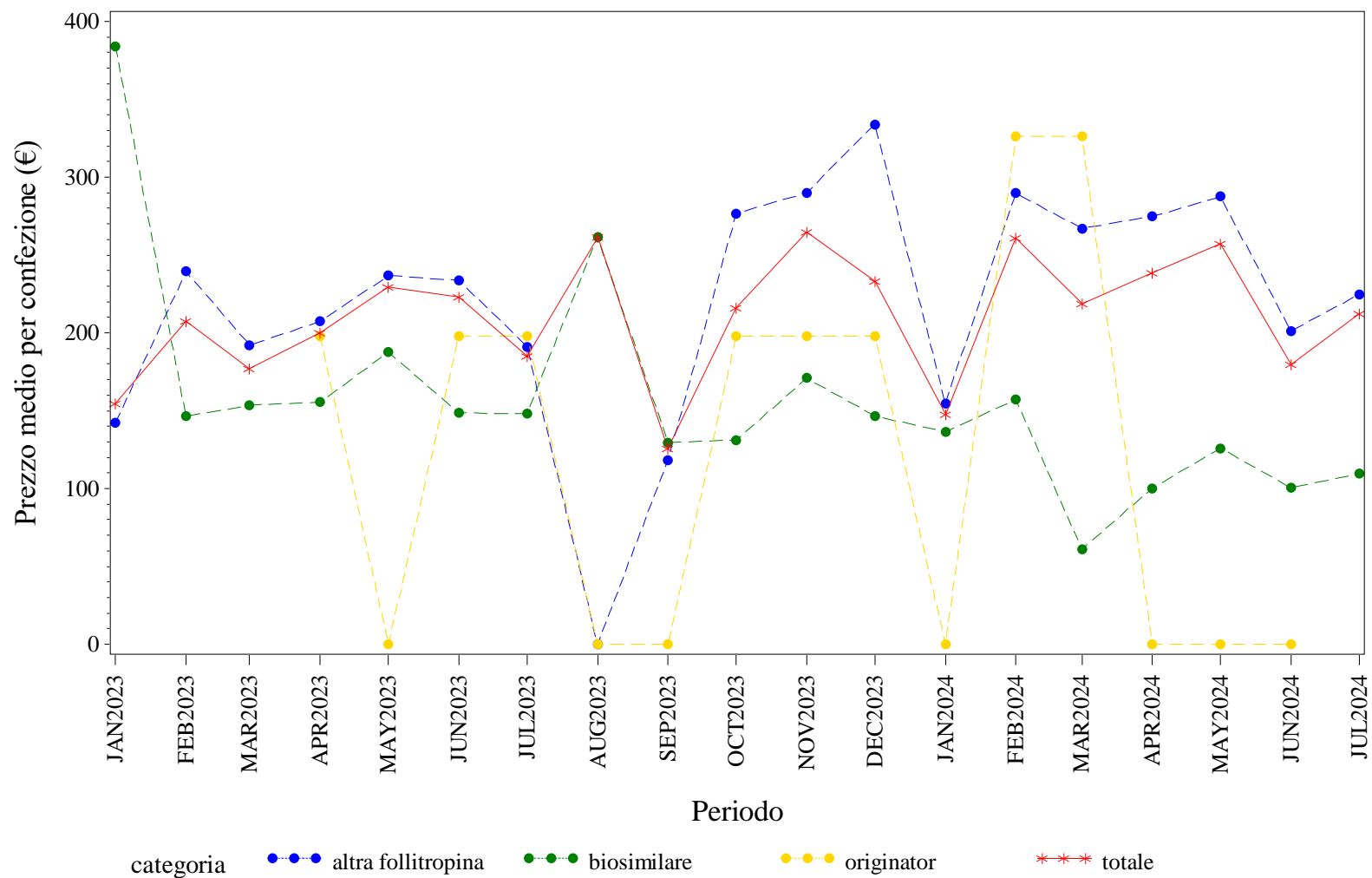

Elaborazione AIFA – Ufficio Monitoraggio della spesa farmaceutica
Dato NSIS/Tracciabilita' aggiornato lug-2024

UMBRIA. FOLLITROPINE - Andamento mensile del costo medio per DDD per la categoria terapeutica (ATC IV)
(Fonte: NSIS-Tracciabilità del farmaco)

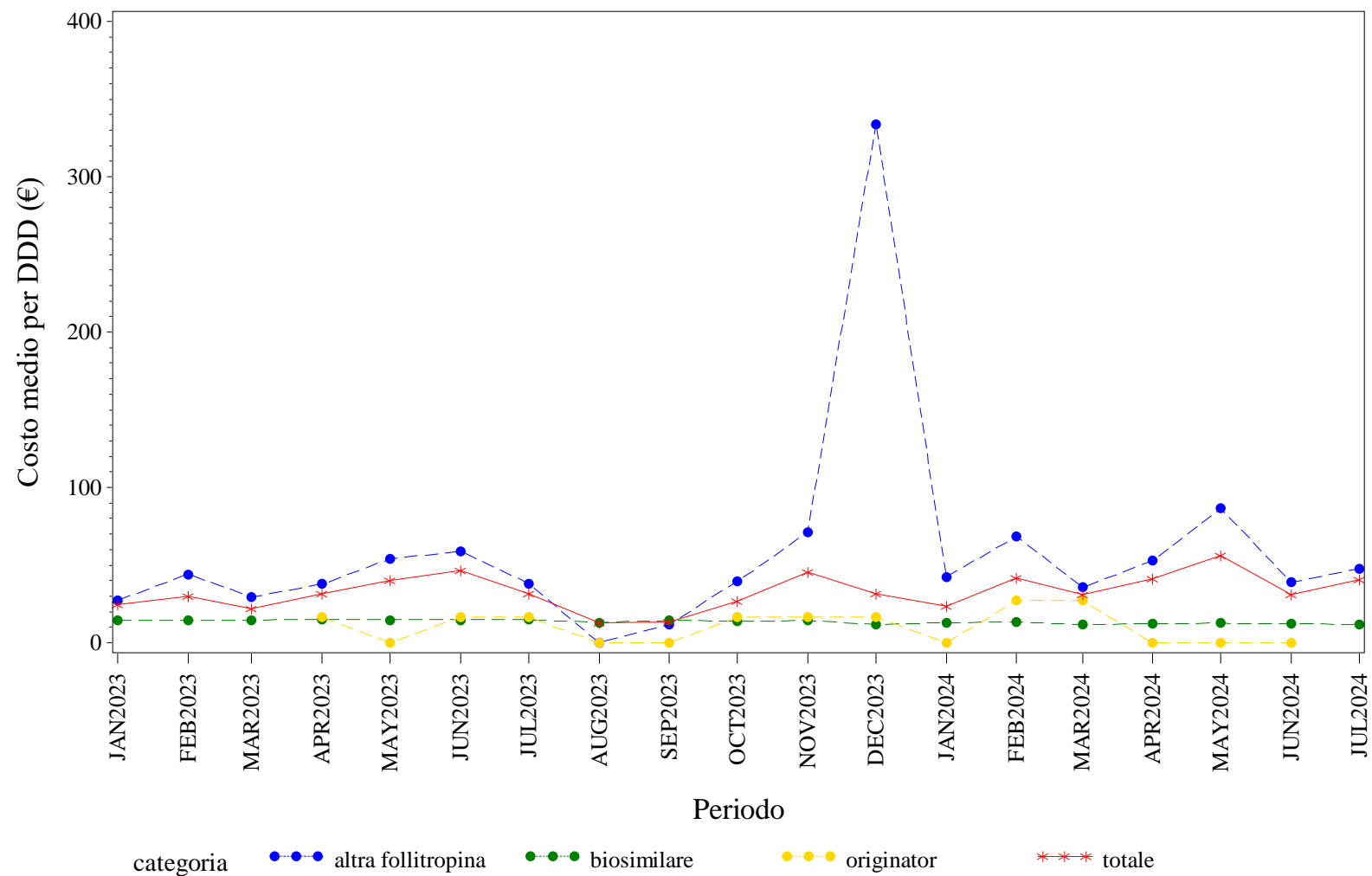

Elaborazione AIFA – Ufficio Monitoraggio della spesa farmaceutica
Dato NSIS/Tracciabilità' aggiornato lug-2024

UMBRIA. FOLLITROPINE - Andamento mensile del costo medio per unità posologica per la categoria terapeutica (ATC IV)
(Fonte: NSIS-Tracciabilità del farmaco)

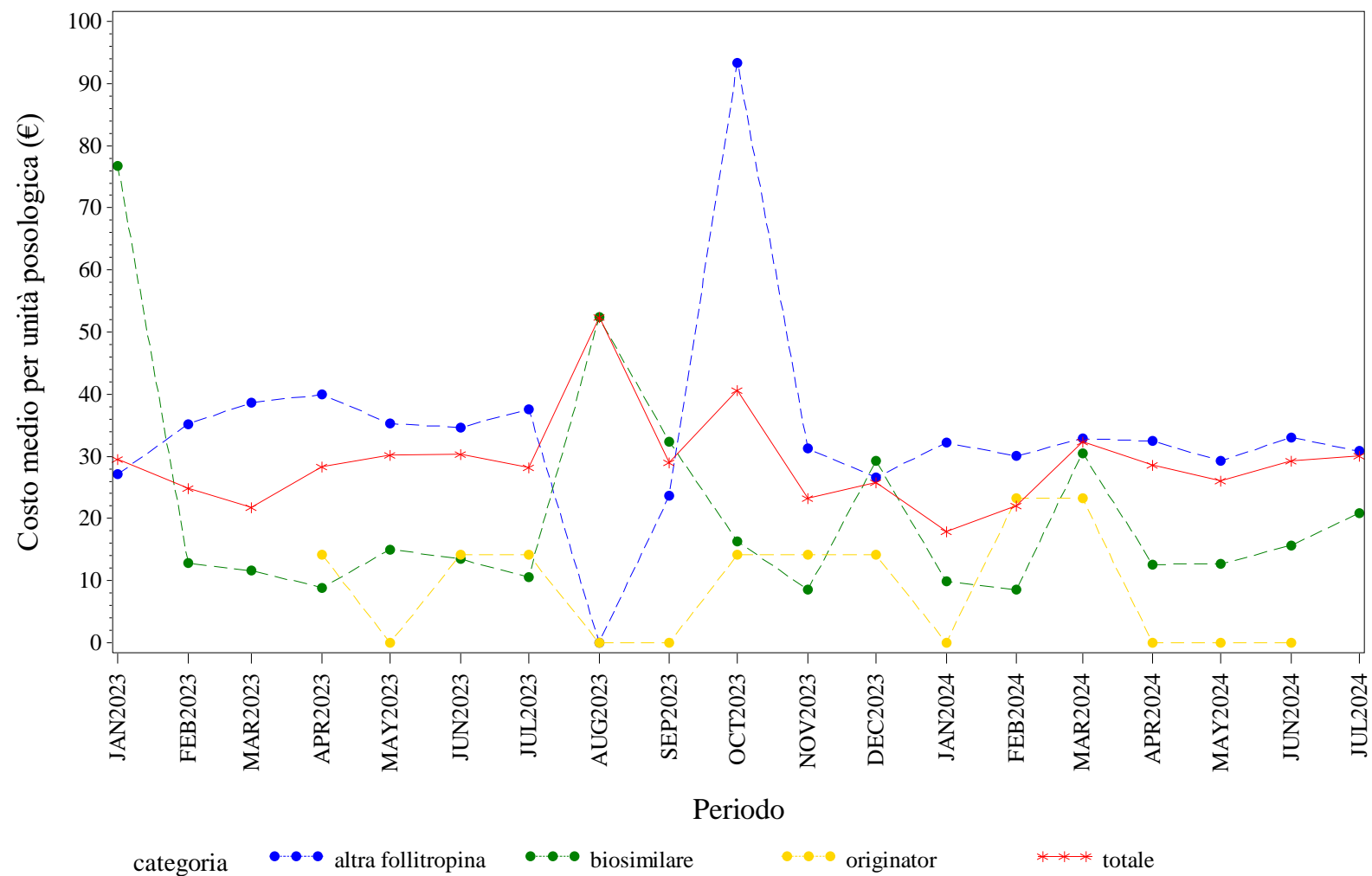

Elaborazione AIFA – Ufficio Monitoraggio della spesa farmaceutica
Dato NSIS/Tracciabilita' aggiornato lug-2024

UMBRIA. INSULINE COMBinate (LONG/INTERMEDIATE CON FAST) - Andamento mensile del prezzo medio per confezione per la categoria terapeutica (ATC IV)
(Fonte: NSIS-Tracciabilità del farmaco)

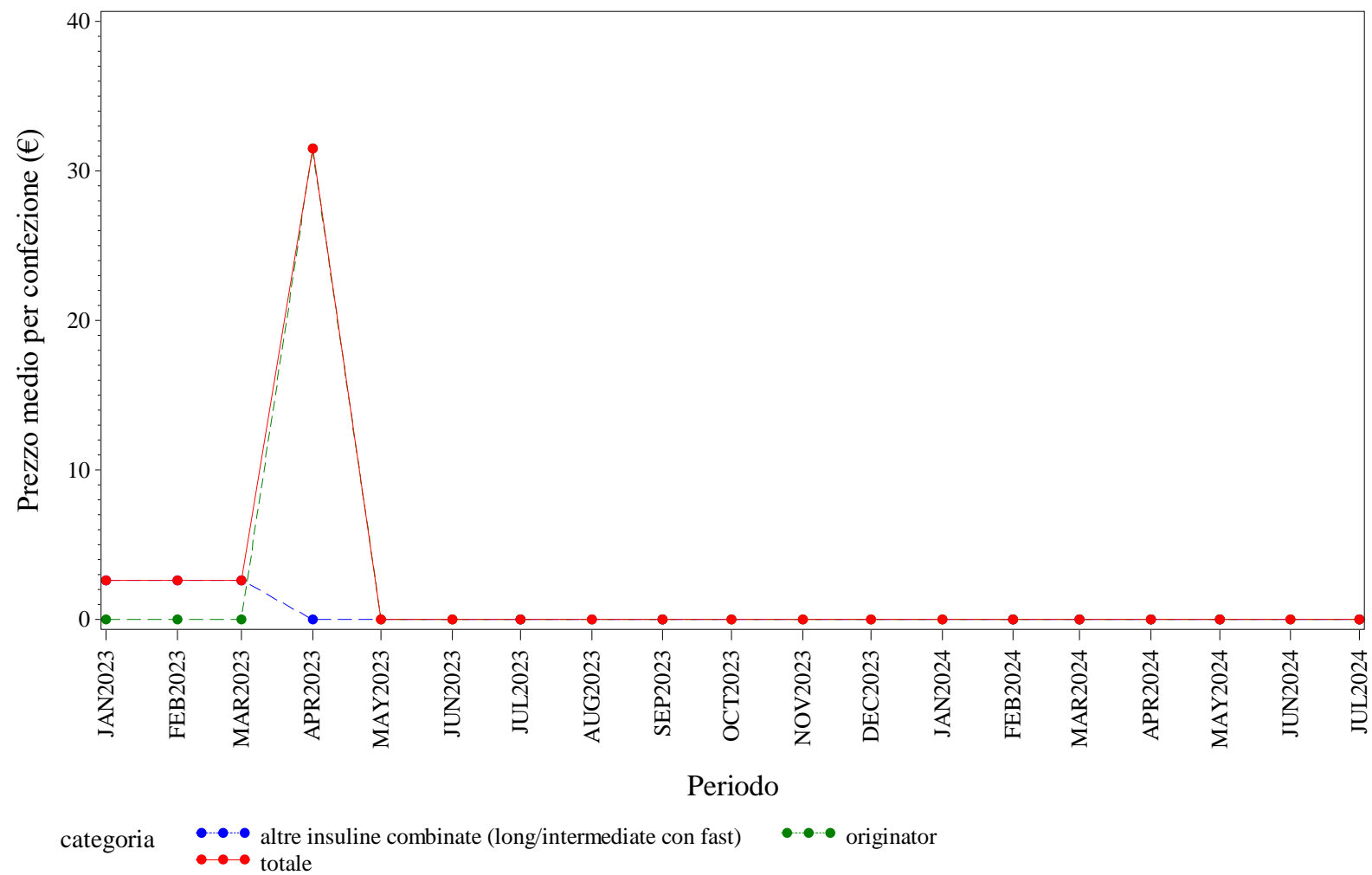

Elaborazione AIFA – Ufficio Monitoraggio della spesa farmaceutica
Dato NSIS/Tracciabilita' aggiornato lug-2024

UMBRIA. INSULINE COMBinate (LONG/INTERMEDIATE CON FAST) - Andamento mensile del costo medio per DDD per la categoria terapeutica (ATC IV)
(Fonte: NSIS-Tracciabilità del farmaco)

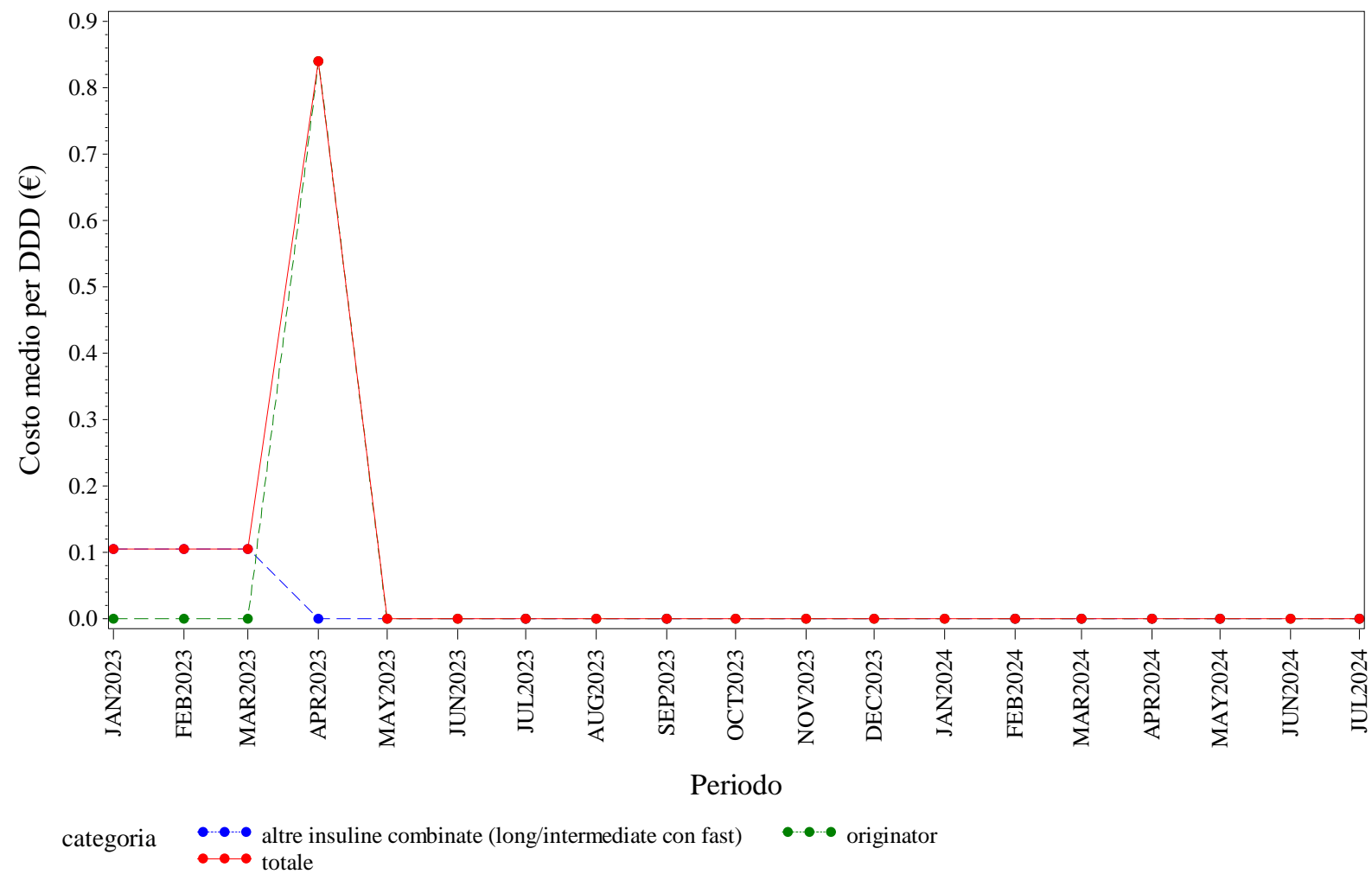

Elaborazione AIFA – Ufficio Monitoraggio della spesa farmaceutica
Dato NSIS/Tracciabilità' aggiornato lug-2024

UMBRIA. INSULINE COMBinate (LONG/INTERMEDIATE CON FAST) - Andamento mensile del costo medio per unità posologica per la categoria terapeutica (ATC IV)
(Fonte: NSIS-Tracciabilità del farmaco)

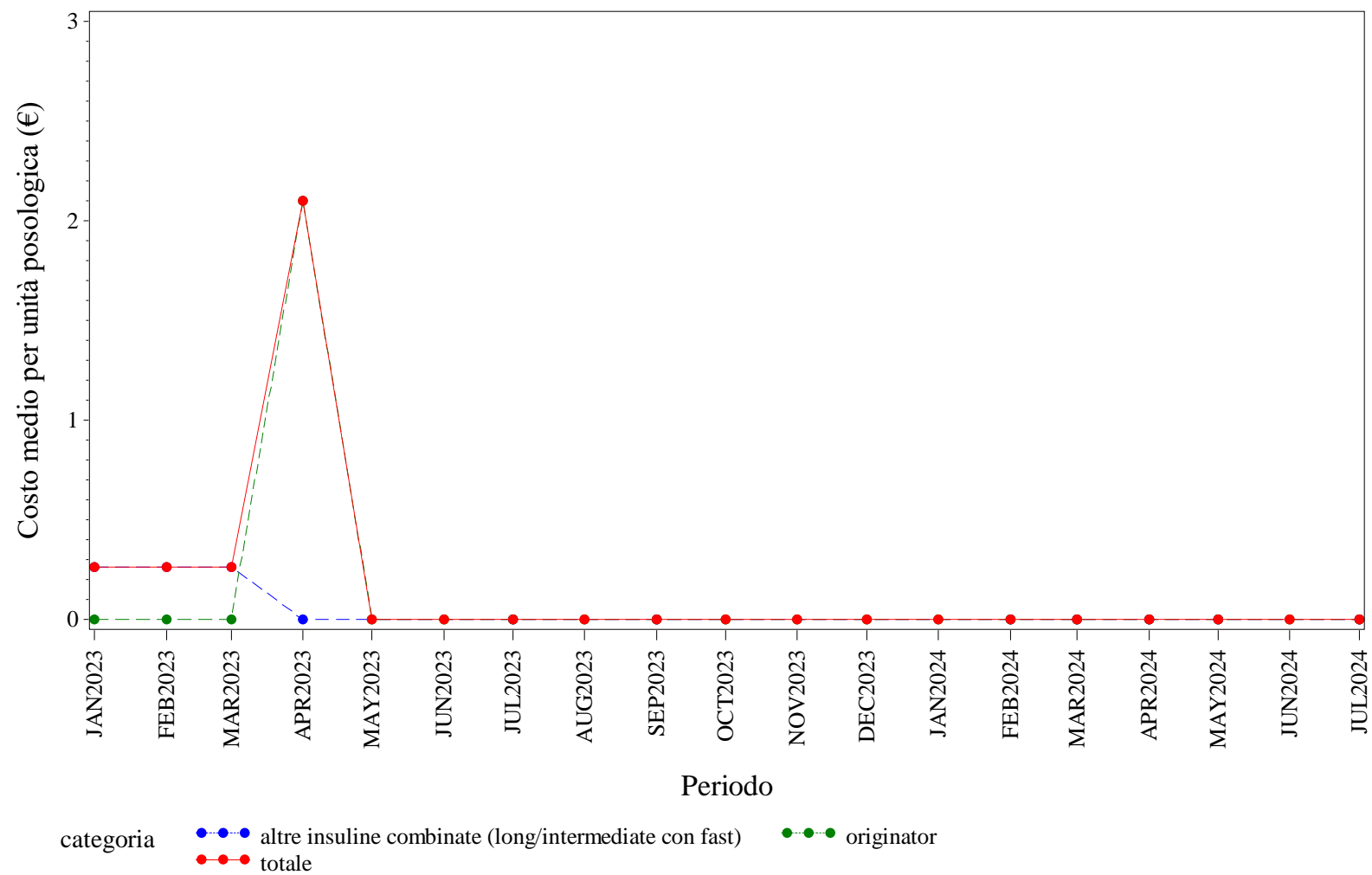

Elaborazione AIFA – Ufficio Monitoraggio della spesa farmaceutica
Dato NSIS/Tracciabilità' aggiornato lug-2024

UMBRIA. INSULINE FAST ACTING - Andamento mensile del prezzo medio per confezione per la categoria terapeutica (ATC IV)
(Fonte: NSIS-Tracciabilità del farmaco)

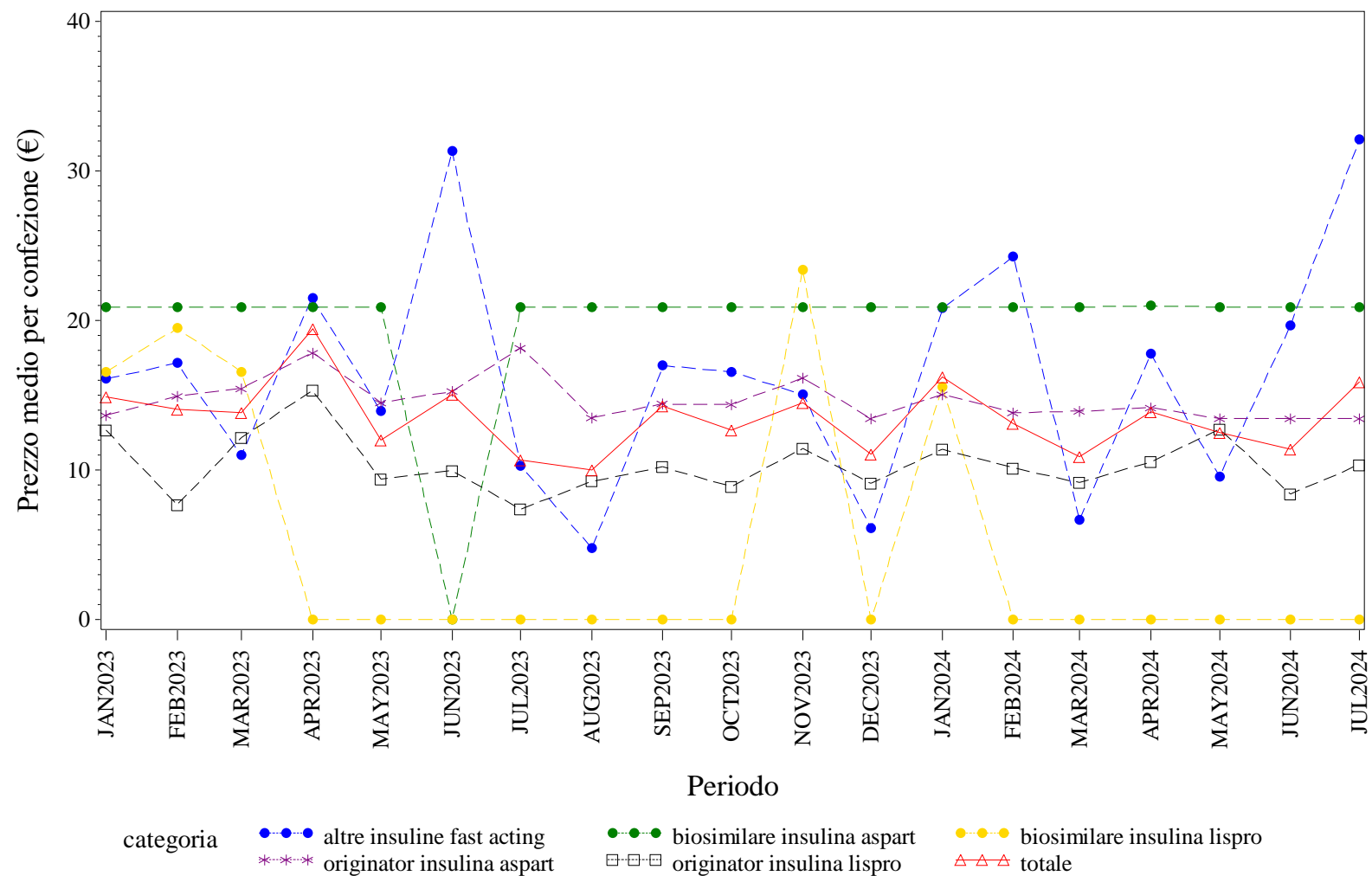

Elaborazione AIFA – Ufficio Monitoraggio della spesa farmaceutica
Dato NSIS/Tracciabilita' aggiornato lug-2024

UMBRIA. INSULINE FAST ACTING - Andamento mensile del costo medio per DDD per la categoria terapeutica (ATC IV)
(Fonte: NSIS-Tracciabilità del farmaco)

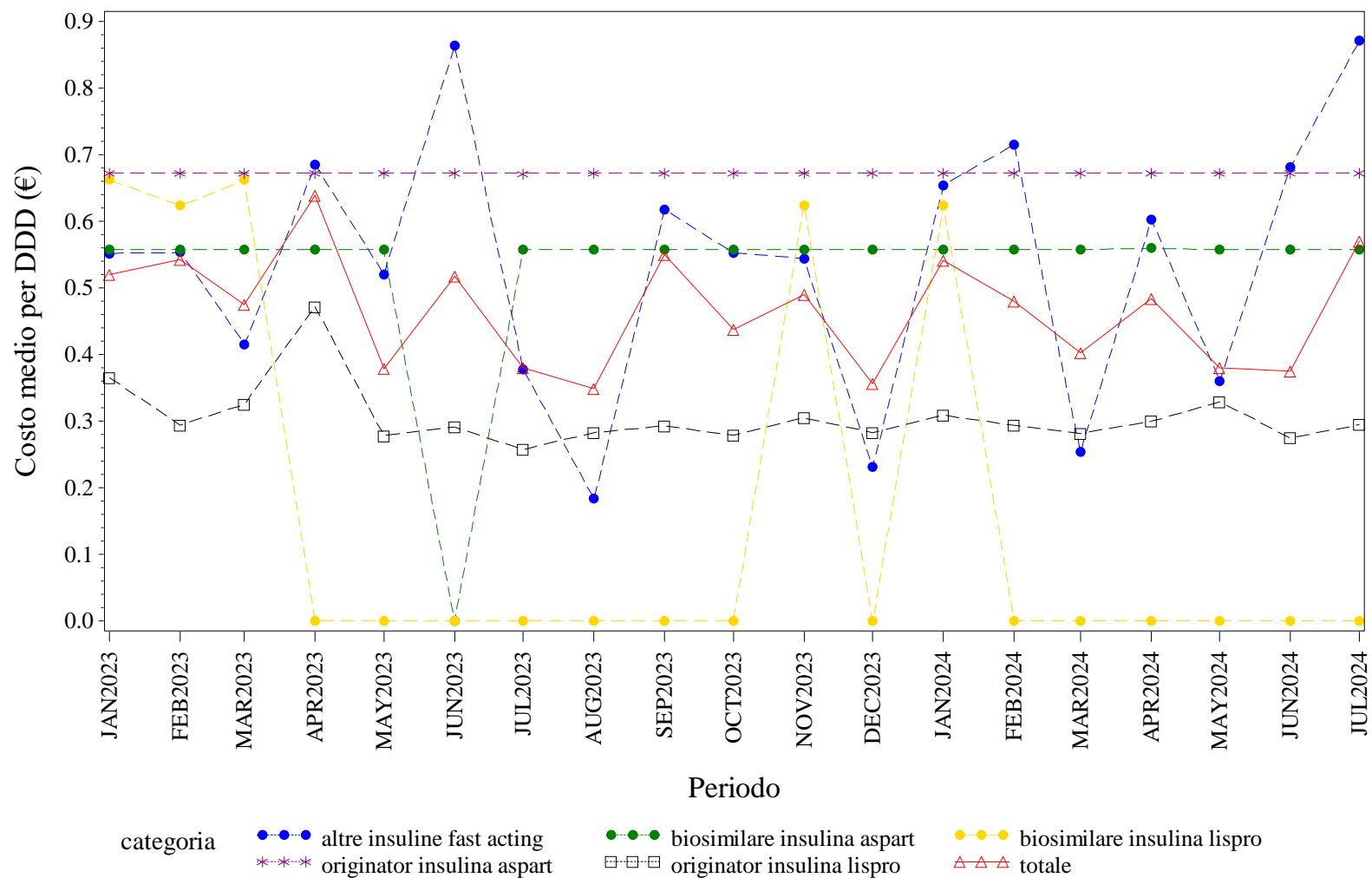

Elaborazione AIFA – Ufficio Monitoraggio della spesa farmaceutica
Dato NSIS/Tracciabilità' aggiornato lug-2024

UMBRIA. INSULINE FAST ACTING - Andamento mensile del costo medio per unità posologica per la categoria terapeutica (ATC IV)
(Fonte: NSIS-Tracciabilità del farmaco)

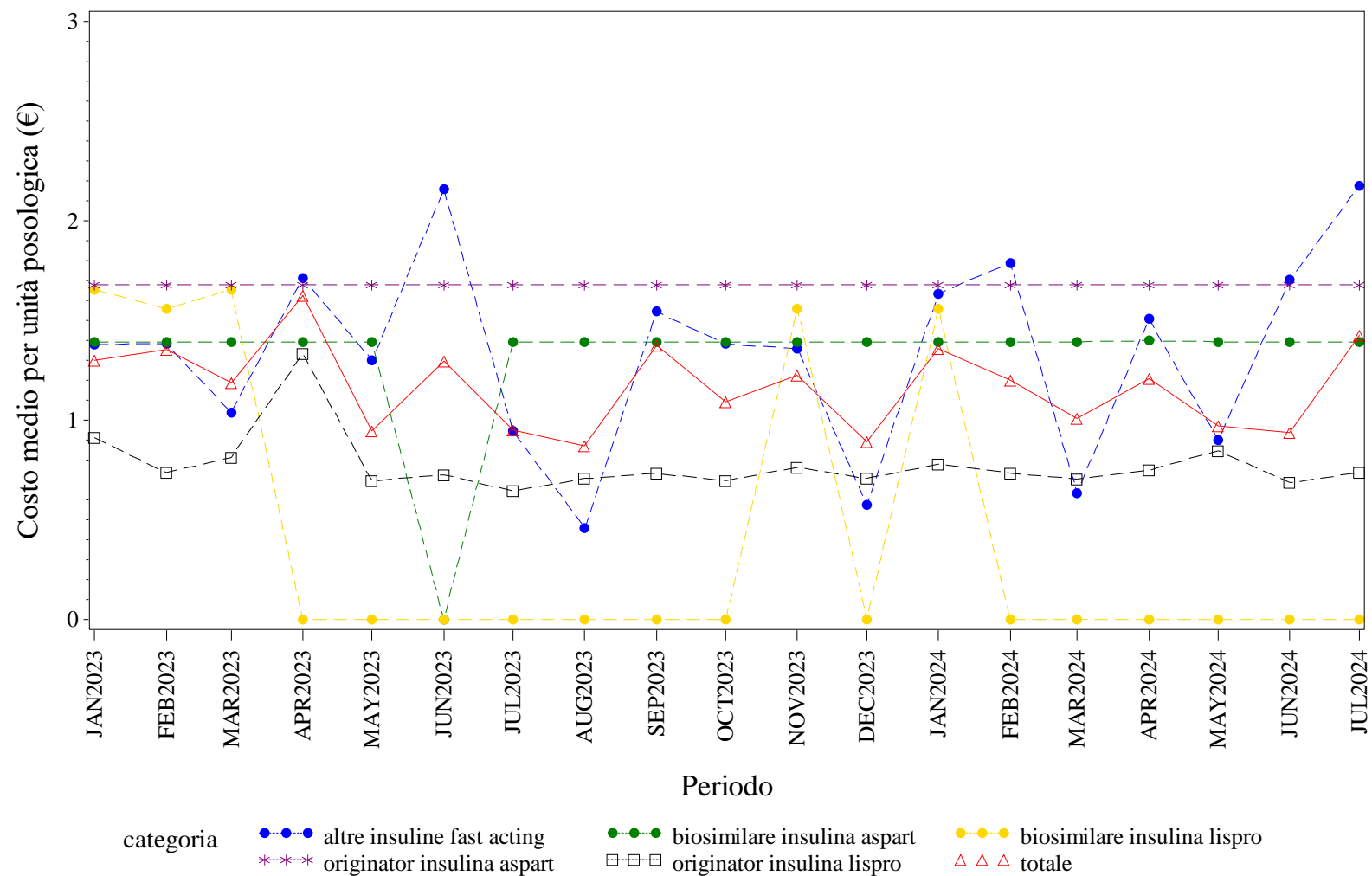

Elaborazione AIFA – Ufficio Monitoraggio della spesa farmaceutica
Dato NSIS/Tracciabilità' aggiornato lug-2024

UMBRIA. INSULINE INTERMEDIATE ACTING - Andamento mensile del prezzo medio per confezione per la categoria terapeutica (ATC IV)
(Fonte: NSIS-Tracciabilità del farmaco)

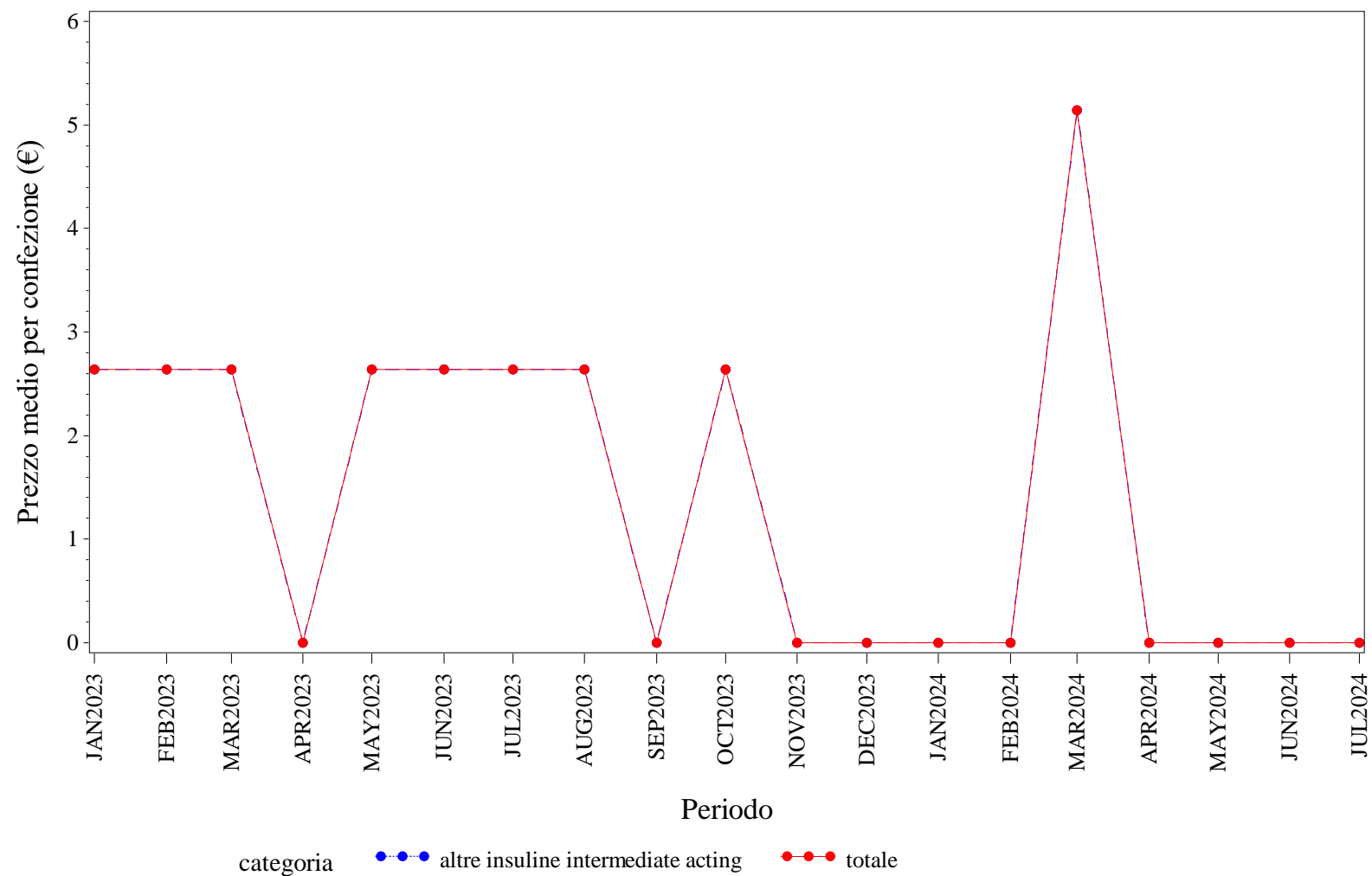

Elaborazione AIFA – Ufficio Monitoraggio della spesa farmaceutica
Dato NSIS/Tracciabilita' aggiornato lug-2024

UMBRIA. INSULINE INTERMEDIATE ACTING - Andamento mensile del costo medio per DDD per la categoria terapeutica (ATC IV)
(Fonte: NSIS-Tracciabilità del farmaco)

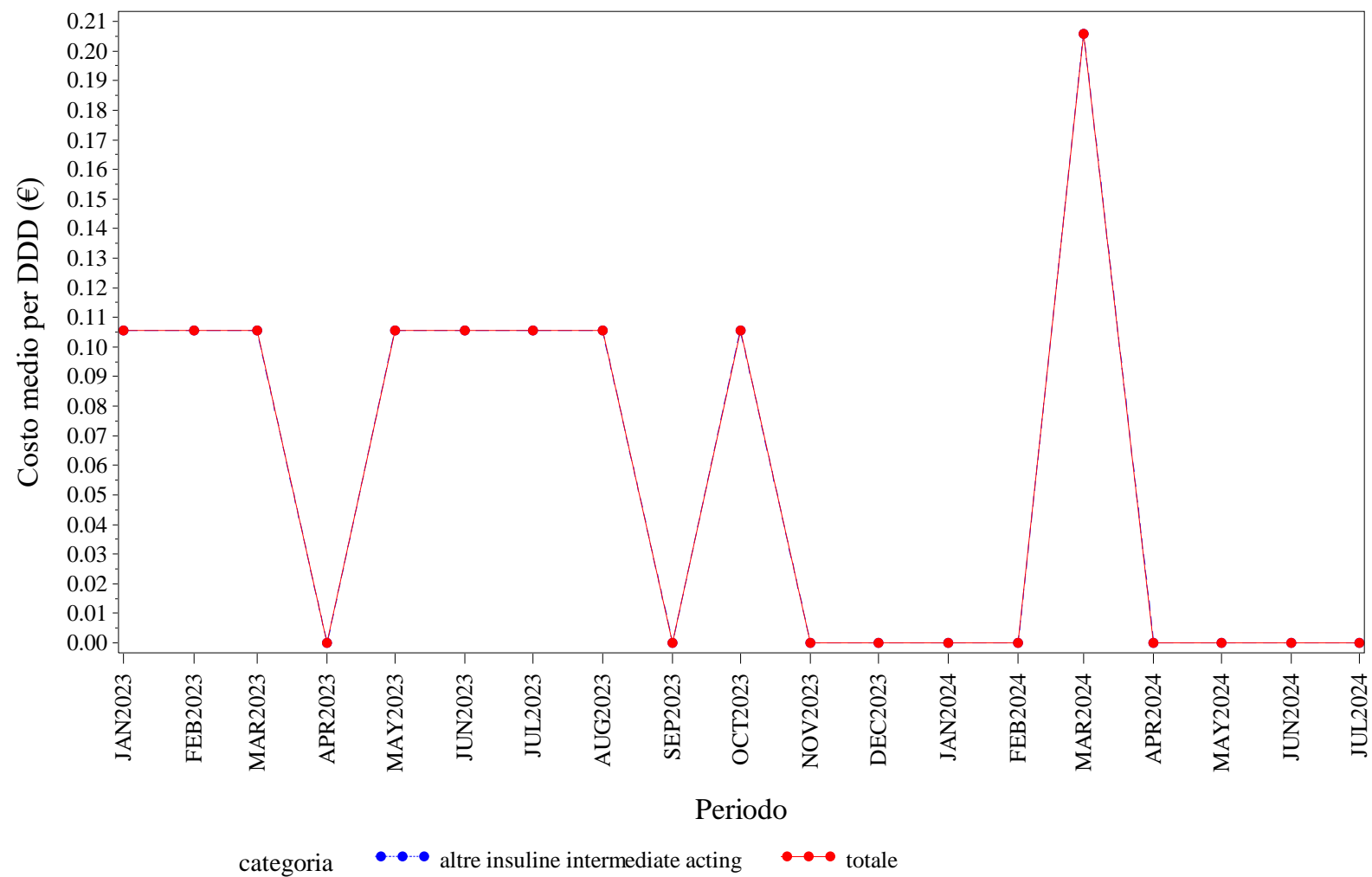

Elaborazione AIFA – Ufficio Monitoraggio della spesa farmaceutica
Dato NSIS/Tracciabilità' aggiornato lug-2024

UMBRIA. INSULINE INTERMEDIATE ACTING - Andamento mensile del costo medio per unità posologica per la categoria terapeutica (ATC IV)
(Fonte: NSIS-Tracciabilità del farmaco)

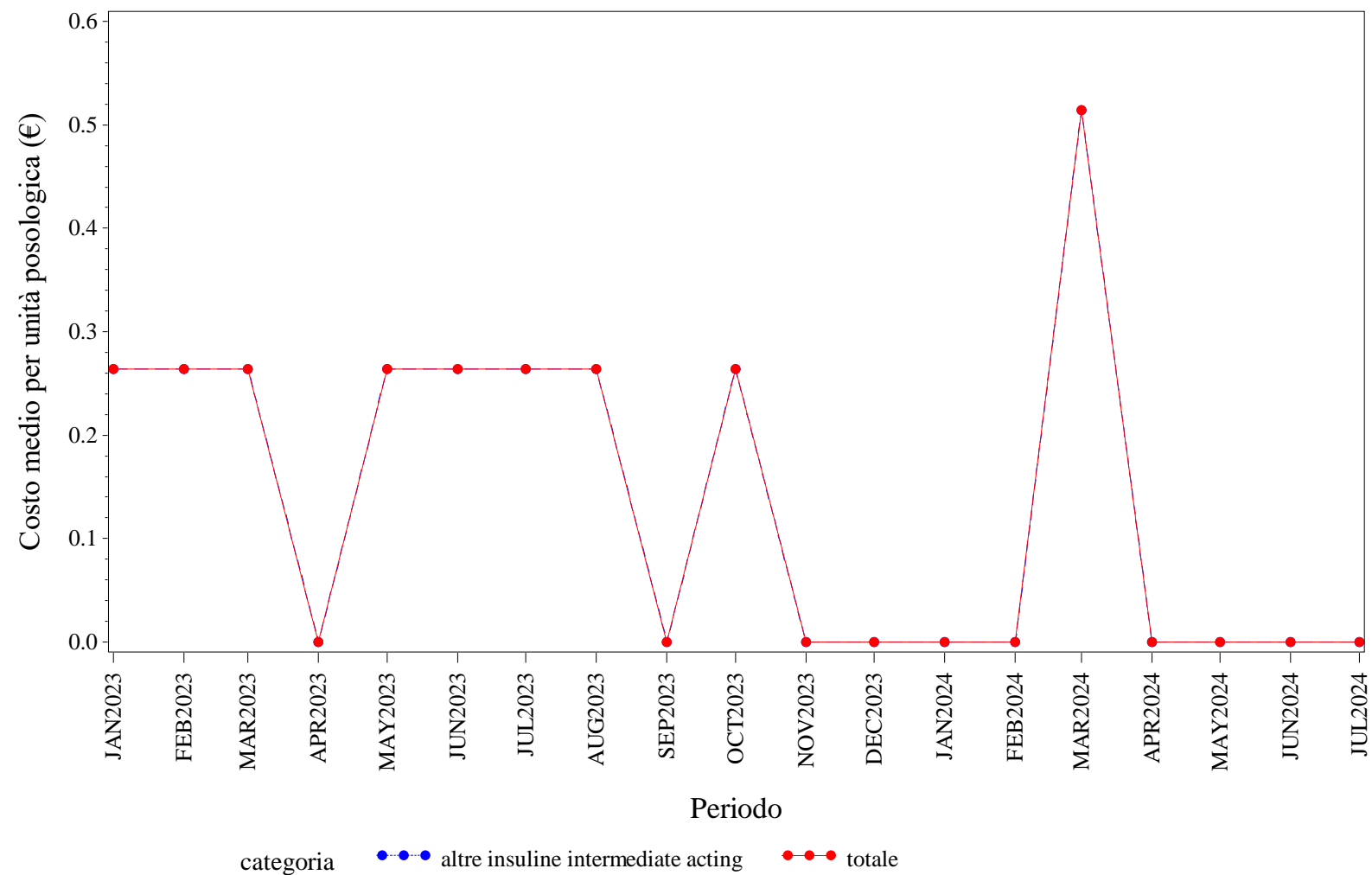

Elaborazione AIFA – Ufficio Monitoraggio della spesa farmaceutica
Dato NSIS/Tracciabilita' aggiornato lug-2024



UMBRIA. INSULINE LONG ACTING - Andamento mensile del costo medio per DDD per la categoria terapeutica (ATC IV)

(Fonte: NSIS-Tracciabilità del farmaco)

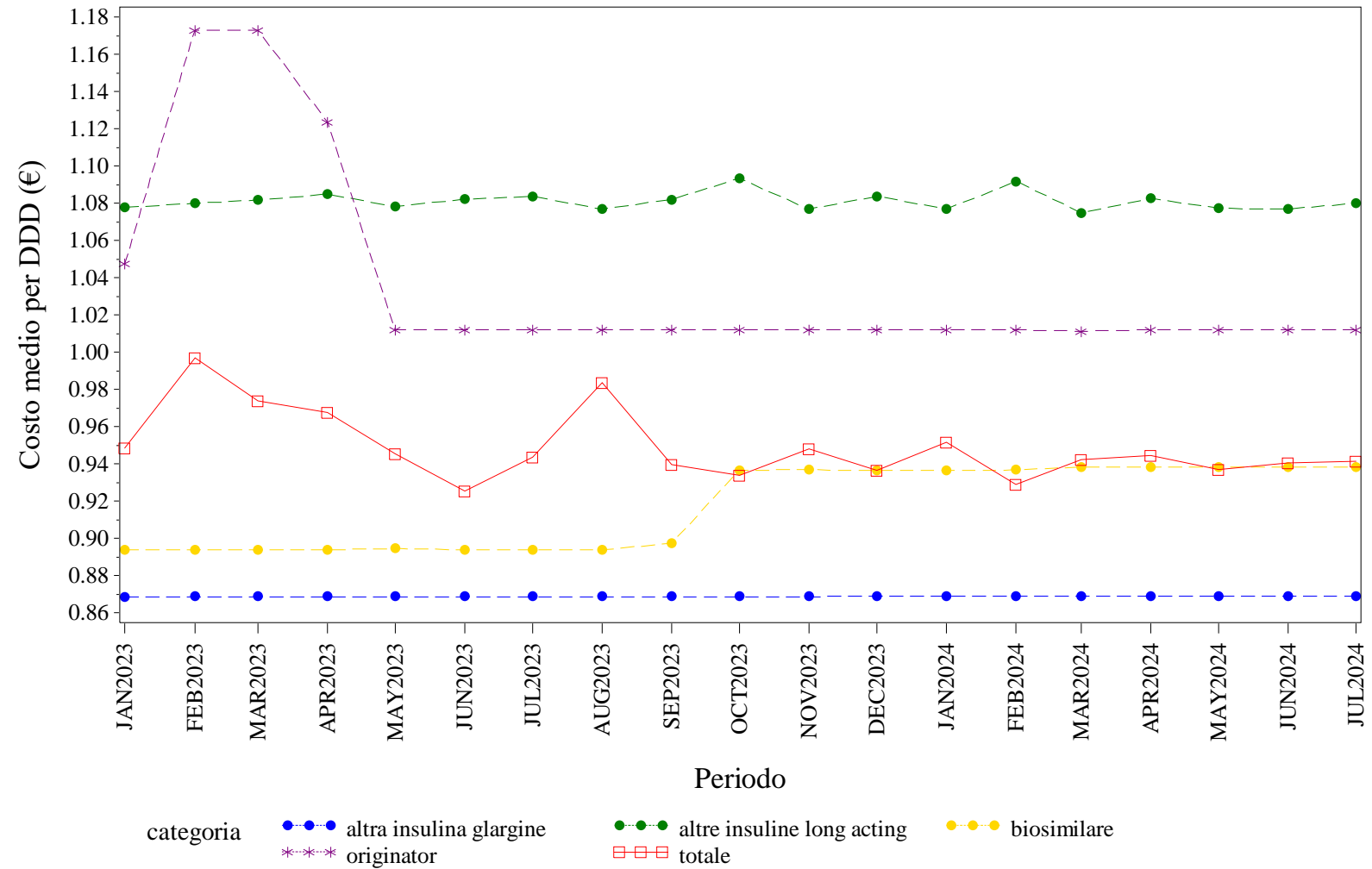

Elaborazione AIFA – Ufficio Monitoraggio della spesa farmaceutica
Dato NSIS/Tracciabilità' aggiornato lug-2024



UMBRIA. NATALIZUMAB - Andamento mensile del prezzo medio per confezione per la categoria terapeutica (ATC IV)

(Fonte: NSIS-Tracciabilità del farmaco)

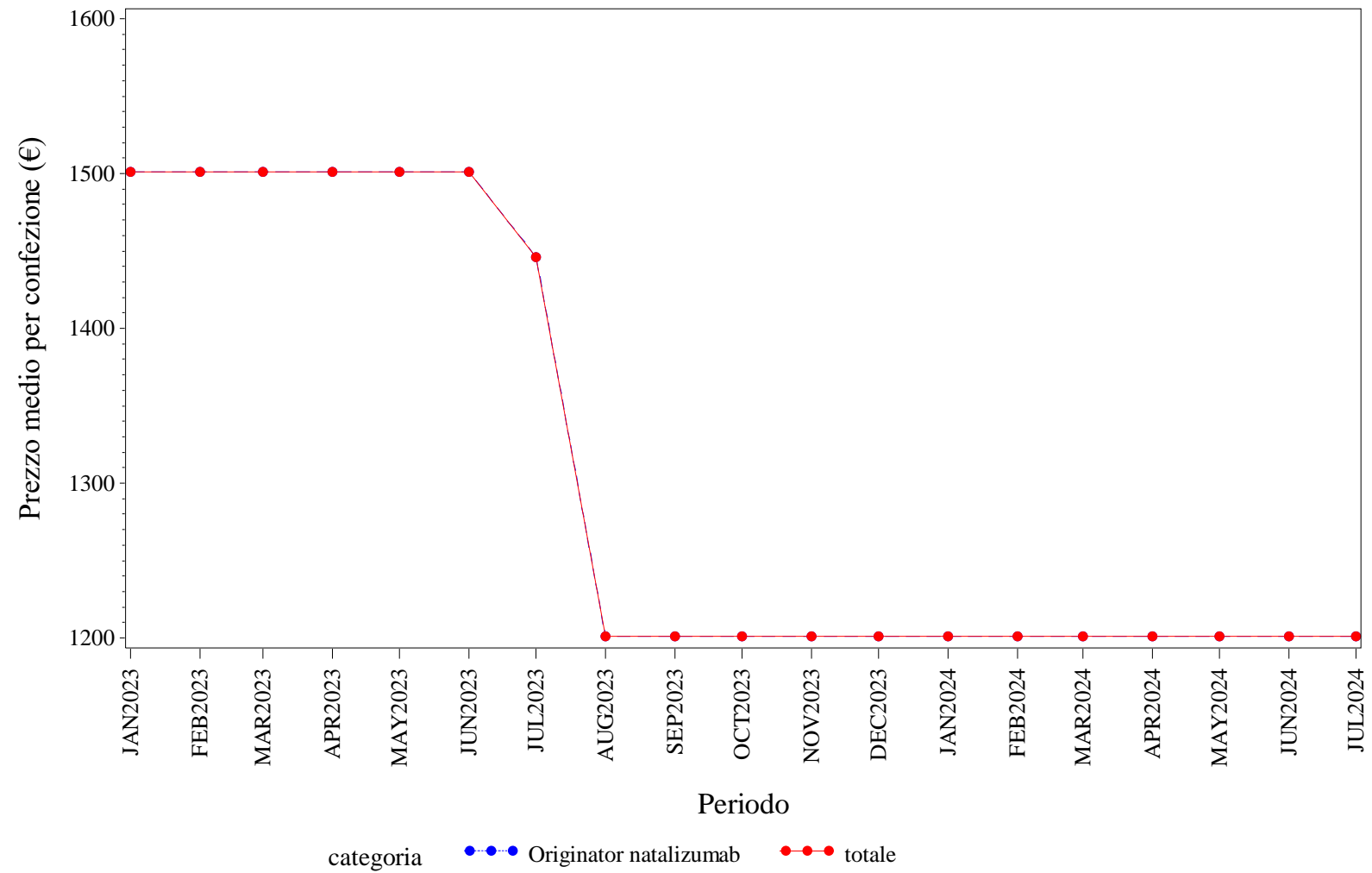

Elaborazione AIFA – Ufficio Monitoraggio della spesa farmaceutica
Dato NSIS/Tracciabilita' aggiornato lug-2024

UMBRIA. NATALIZUMAB - Andamento mensile del costo medio per DDD per la categoria terapeutica (ATC IV)

(Fonte: NSIS-Tracciabilità del farmaco)

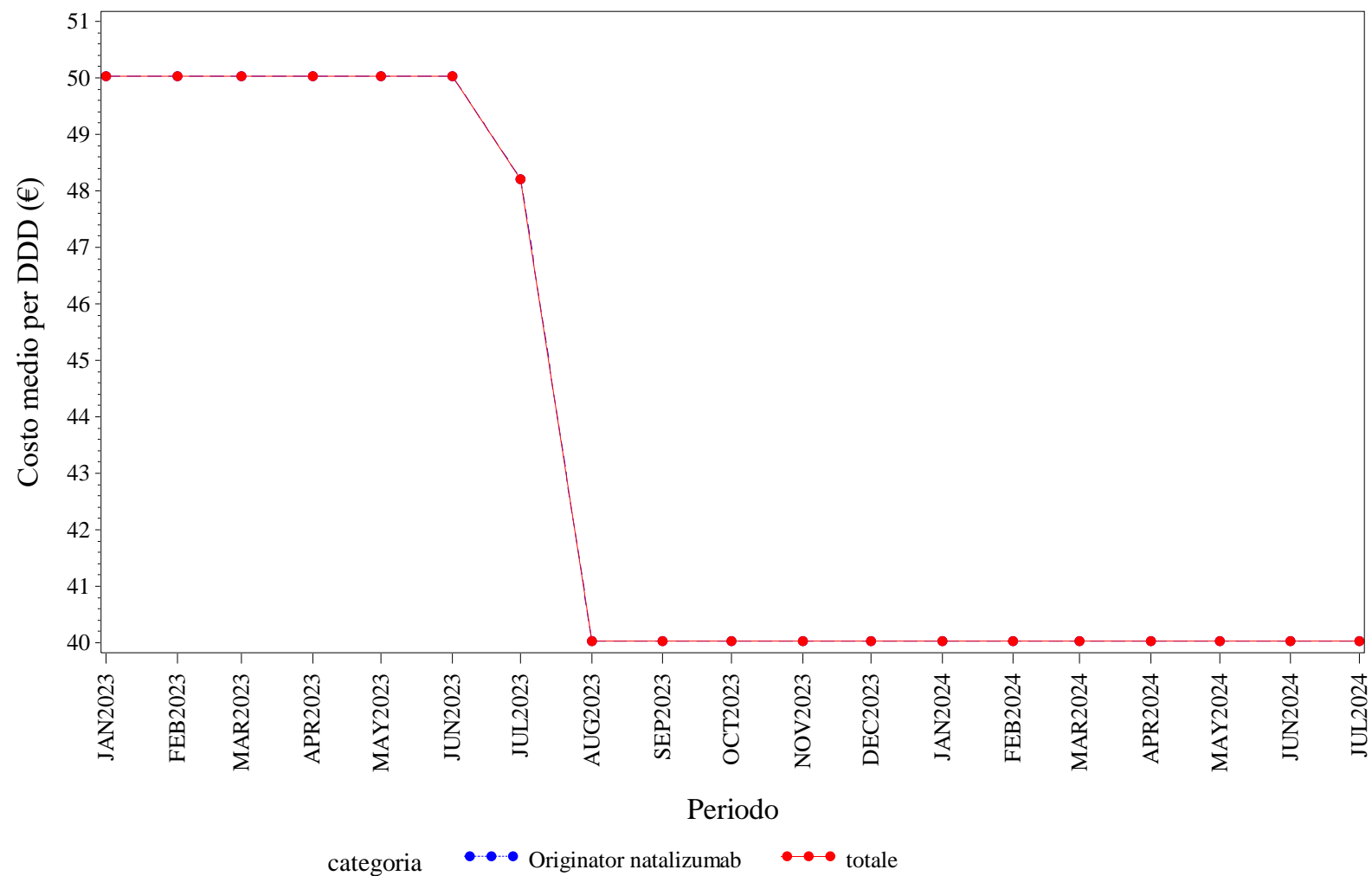

Elaborazione AIFA – Ufficio Monitoraggio della spesa farmaceutica
Dato NSIS/Tracciabilita' aggiornato lug-2024

UMBRIA. NATALIZUMAB - Andamento mensile del costo medio per unità posologica per la categoria terapeutica (ATC IV)
(Fonte: NSIS-Tracciabilità del farmaco)

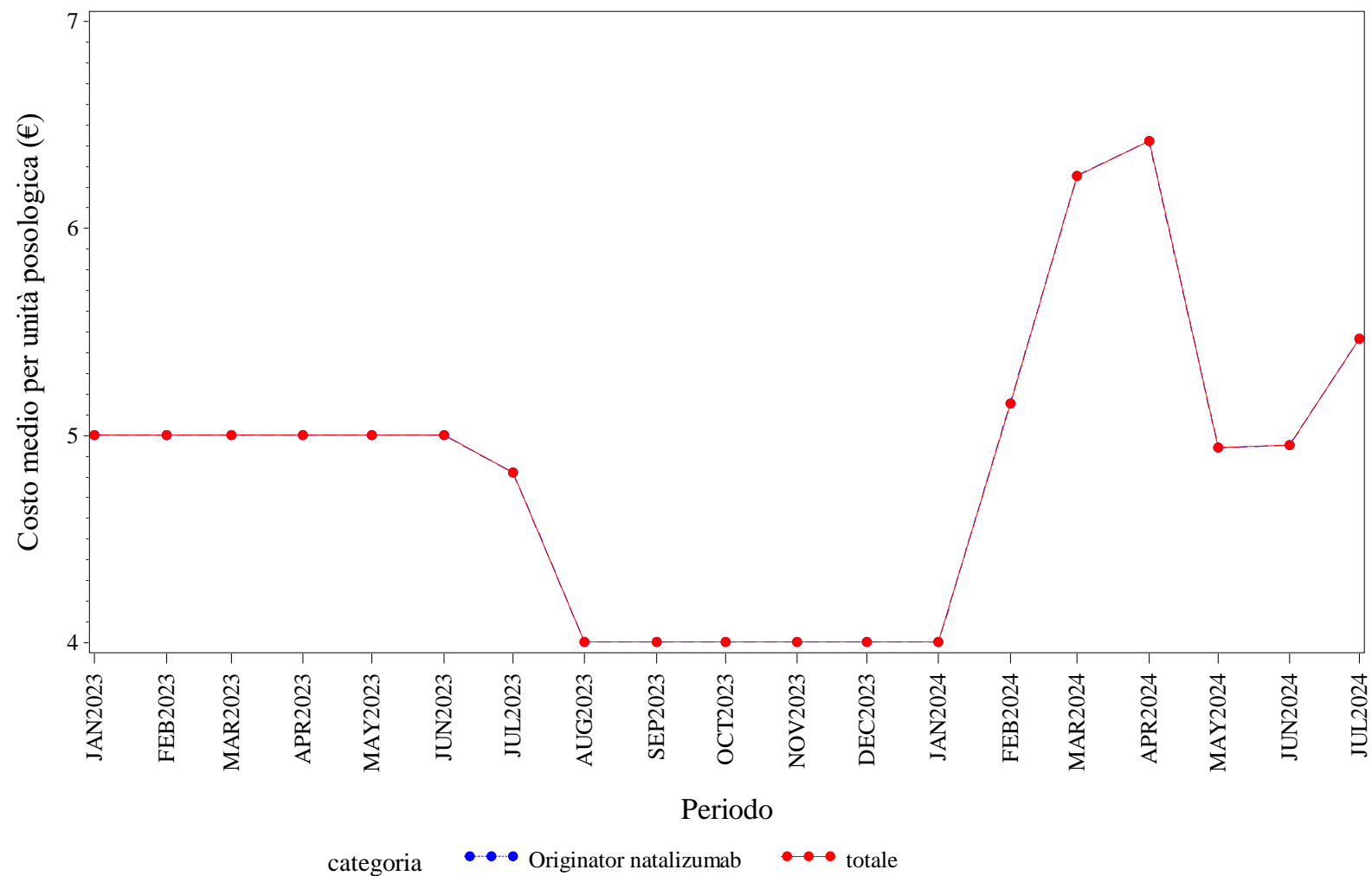

Elaborazione AIFA – Ufficio Monitoraggio della spesa farmaceutica
Dato NSIS/Tracciabilità' aggiornato lug-2024

UMBRIA. RANIBIZUMAB - Andamento mensile del prezzo medio per confezione per la categoria terapeutica (ATC IV)
(Fonte: NSIS-Tracciabilità del farmaco)

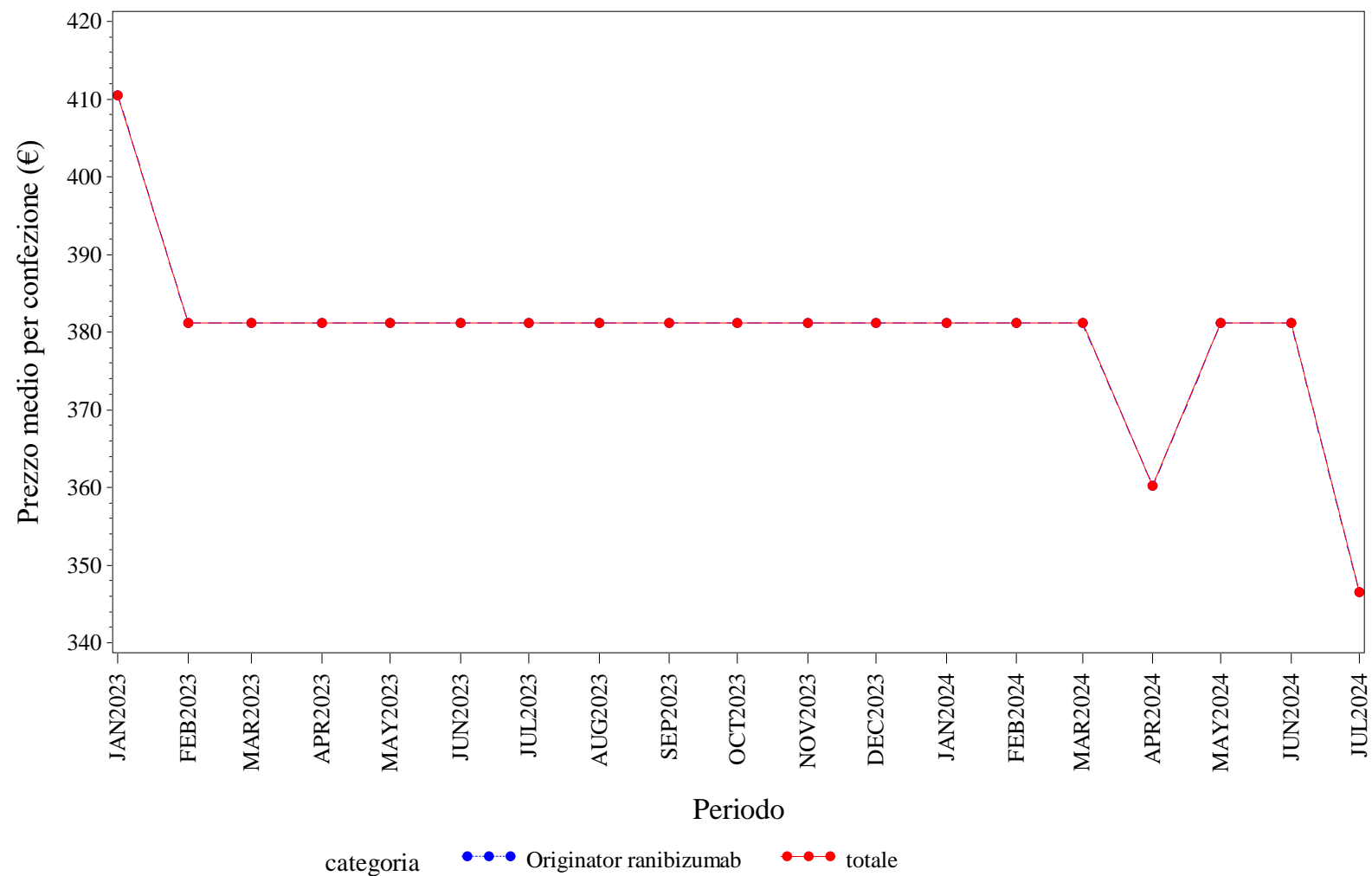

Elaborazione AIFA – Ufficio Monitoraggio della spesa farmaceutica
Dato NSIS/Tracciabilità' aggiornato lug-2024

UMBRIA. RANIBIZUMAB - Andamento mensile del costo medio per DDD per la categoria terapeutica (ATC IV)

(Fonte: NSIS-Tracciabilità del farmaco)

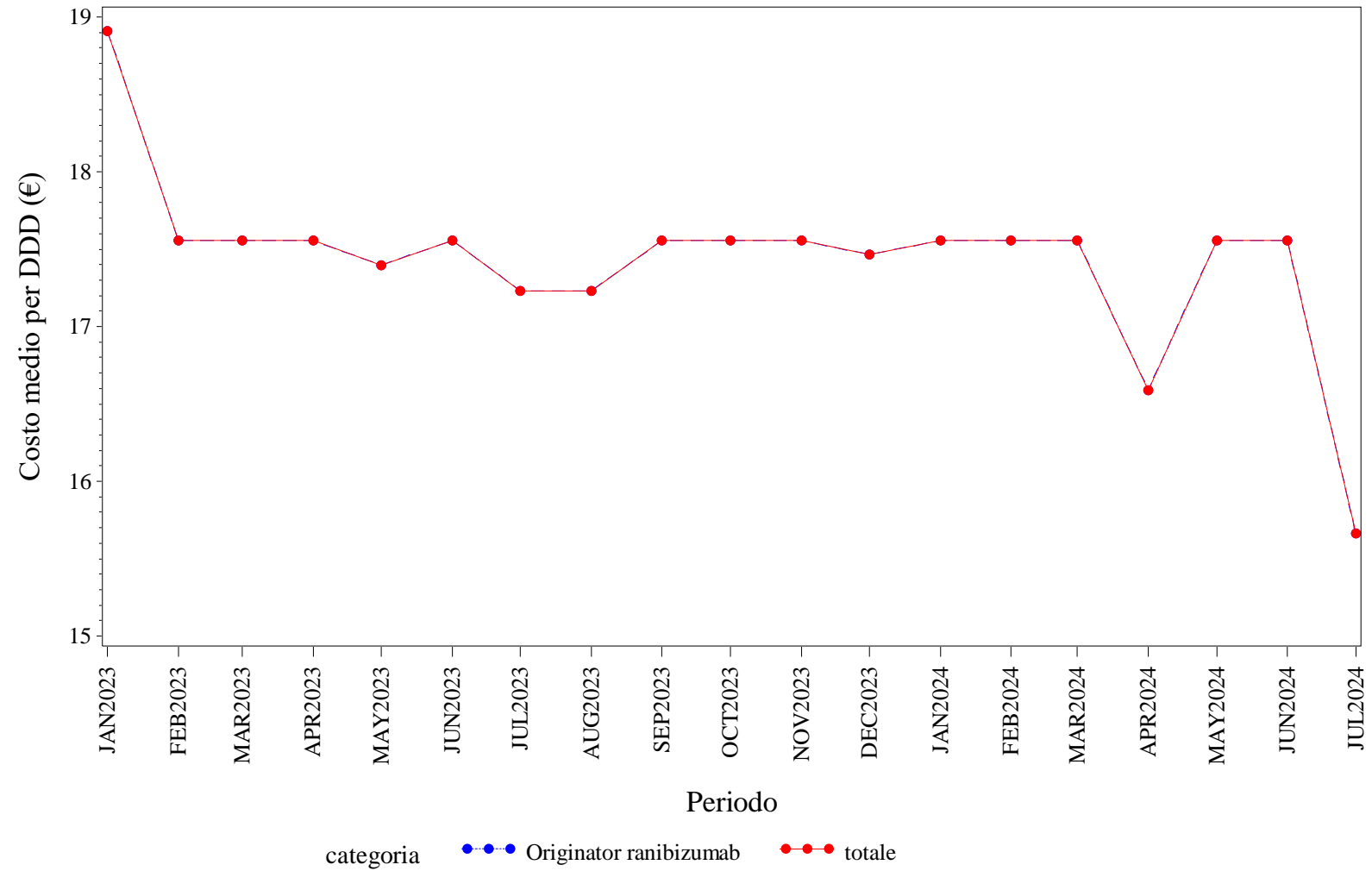

Elaborazione AIFA – Ufficio Monitoraggio della spesa farmaceutica
Dato NSIS/Tracciabilità' aggiornato lug-2024

UMBRIA. RANIBIZUMAB - Andamento mensile del costo medio per unità posologica per la categoria terapeutica (ATC IV)

(Fonte: NSIS-Tracciabilità del farmaco)

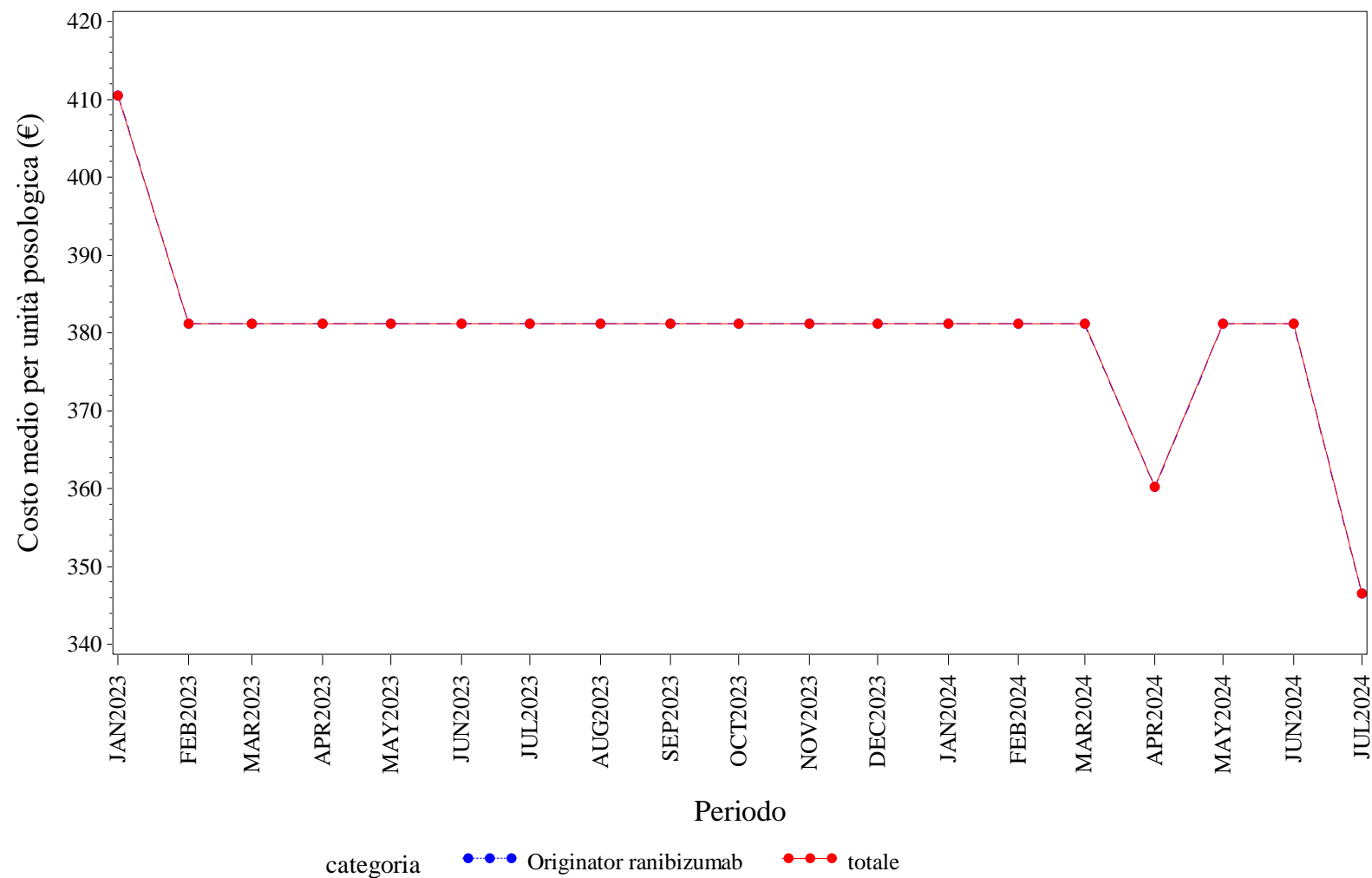

Elaborazione AIFA – Ufficio Monitoraggio della spesa farmaceutica
Dato NSIS/Tracciabilità' aggiornato lug-2024

UMBRIA. RITUXIMAB - Andamento mensile del prezzo medio per confezione per la categoria terapeutica (ATC IV)
(Fonte: NSIS-Tracciabilità del farmaco)

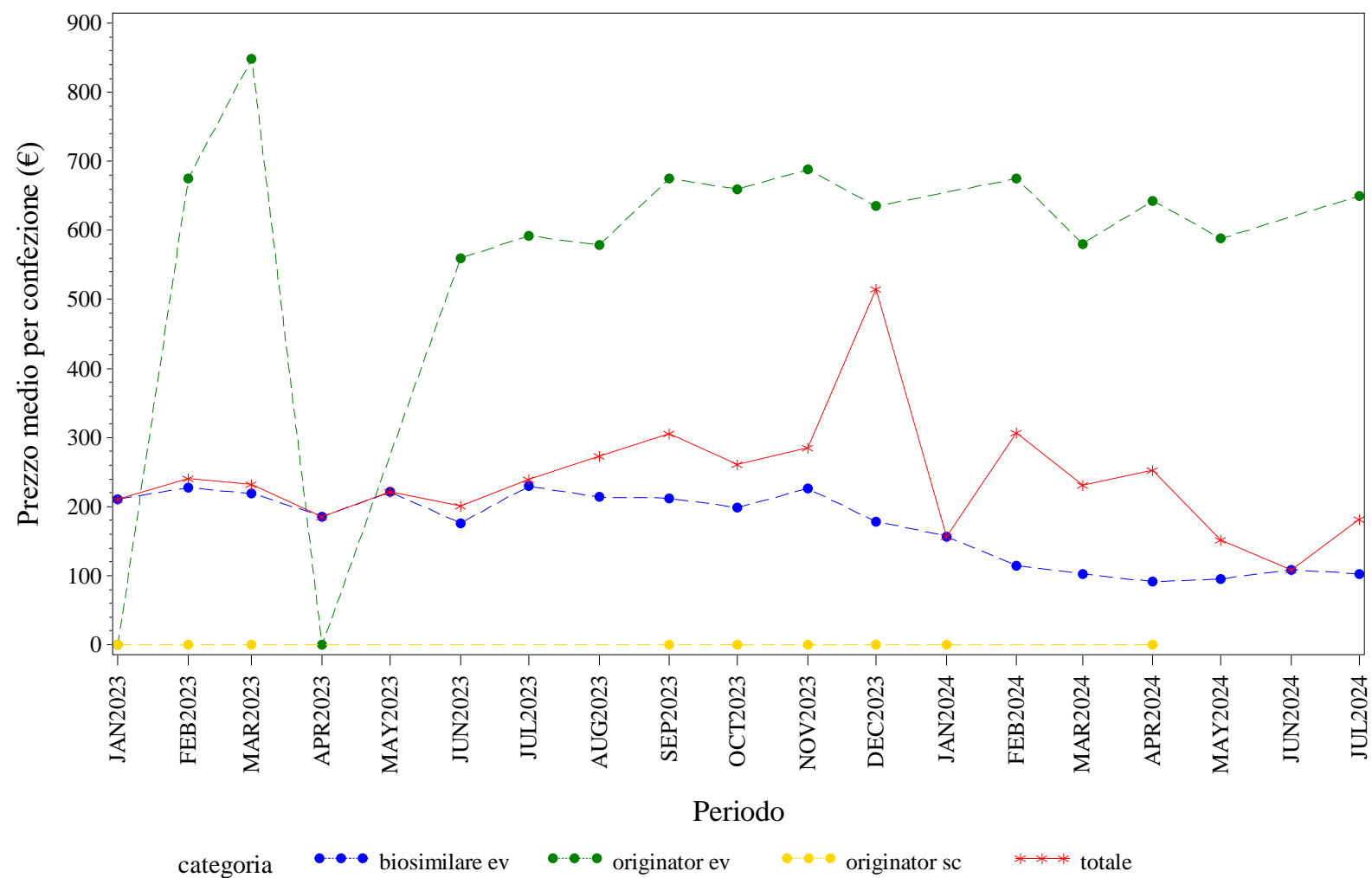

Elaborazione AIFA – Ufficio Monitoraggio della spesa farmaceutica
Dato NSIS/Tracciabilità' aggiornato lug-2024

UMBRIA. RITUXIMAB - Andamento mensile del costo medio per DDD per la categoria terapeutica (ATC IV)
(Fonte: NSIS-Tracciabilità del farmaco)

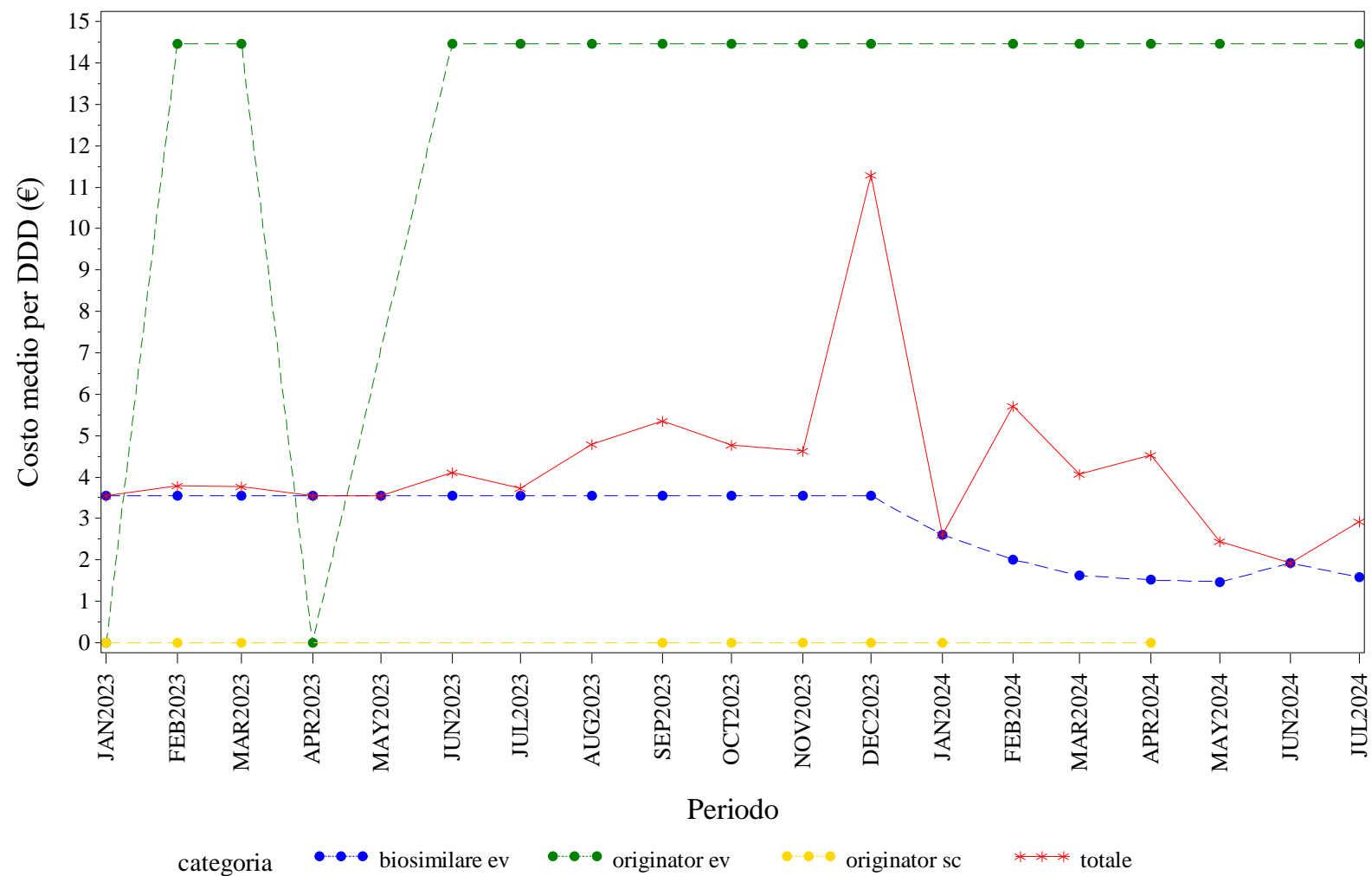

Elaborazione AIFA – Ufficio Monitoraggio della spesa farmaceutica
Dato NSIS/Tracciabilita' aggiornato lug-2024

UMBRIA. RITUXIMAB - Andamento mensile del costo medio per unità posologica per la categoria terapeutica (ATC IV)
(Fonte: NSIS-Tracciabilità del farmaco)

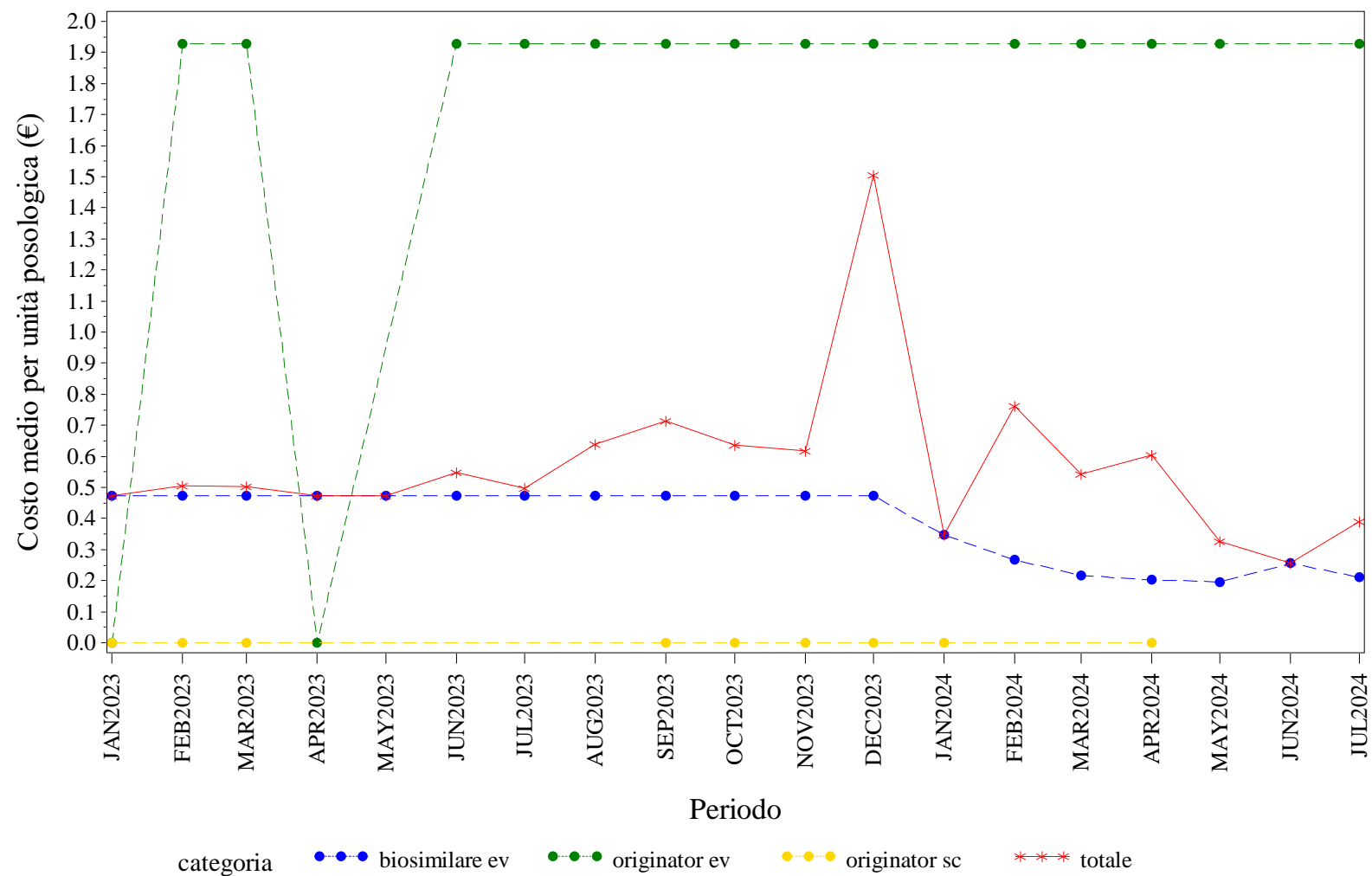

Elaborazione AIFA – Ufficio Monitoraggio della spesa farmaceutica
Dato NSIS/Tracciabilita' aggiornato lug-2024



UMBRIA. SOMATROPINE - Andamento mensile del costo medio per DDD per la categoria terapeutica (ATC IV)

(Fonte: NSIS-Tracciabilità del farmaco)

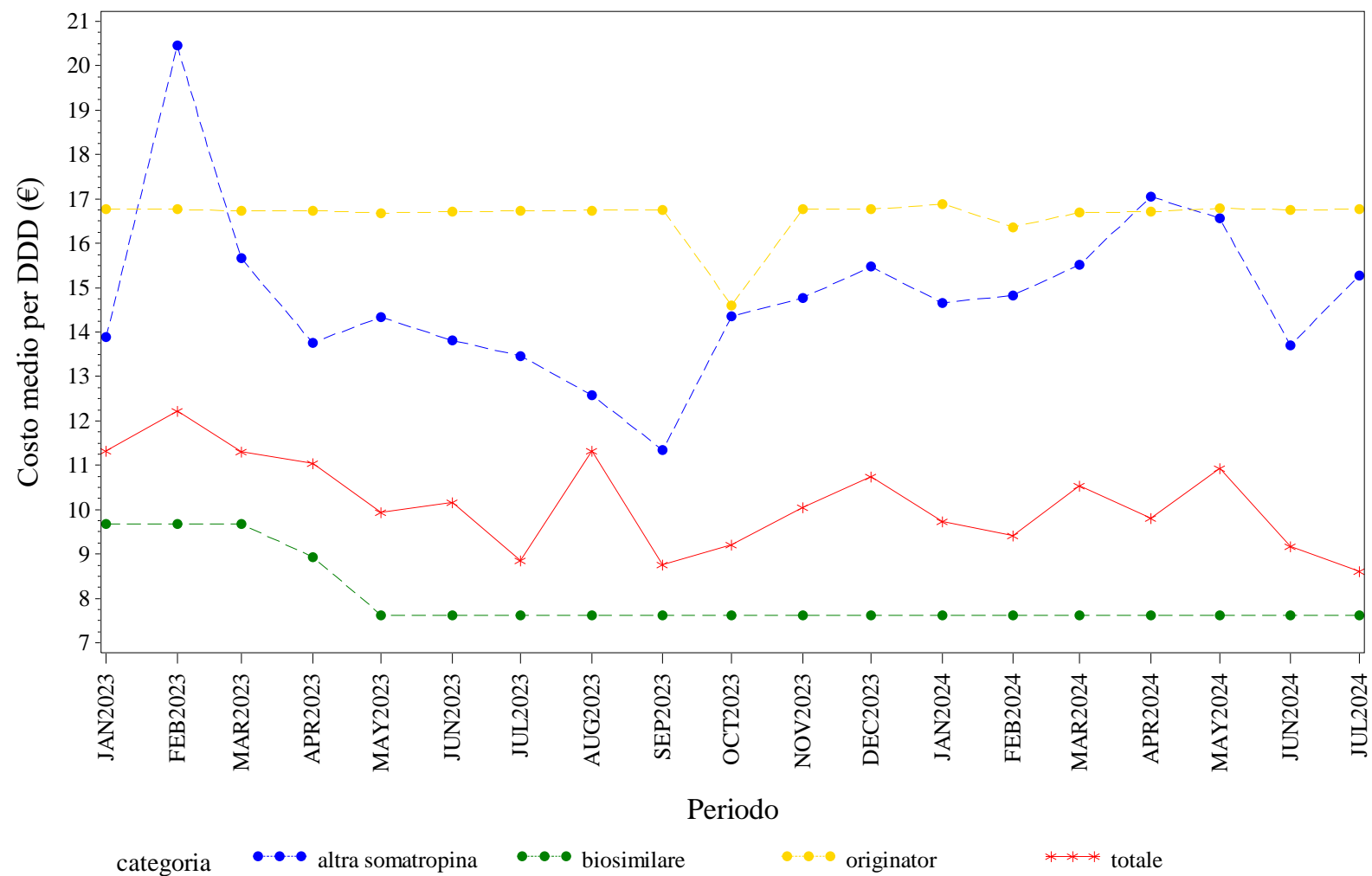

Elaborazione AIFA – Ufficio Monitoraggio della spesa farmaceutica
 Dato NSIS/Tracciabilita' aggiornato lug-2024

UMBRIA. SOMATROPINE - Andamento mensile del costo medio per unità posologica per la categoria terapeutica (ATC IV)
(Fonte: NSIS-Tracciabilità del farmaco)

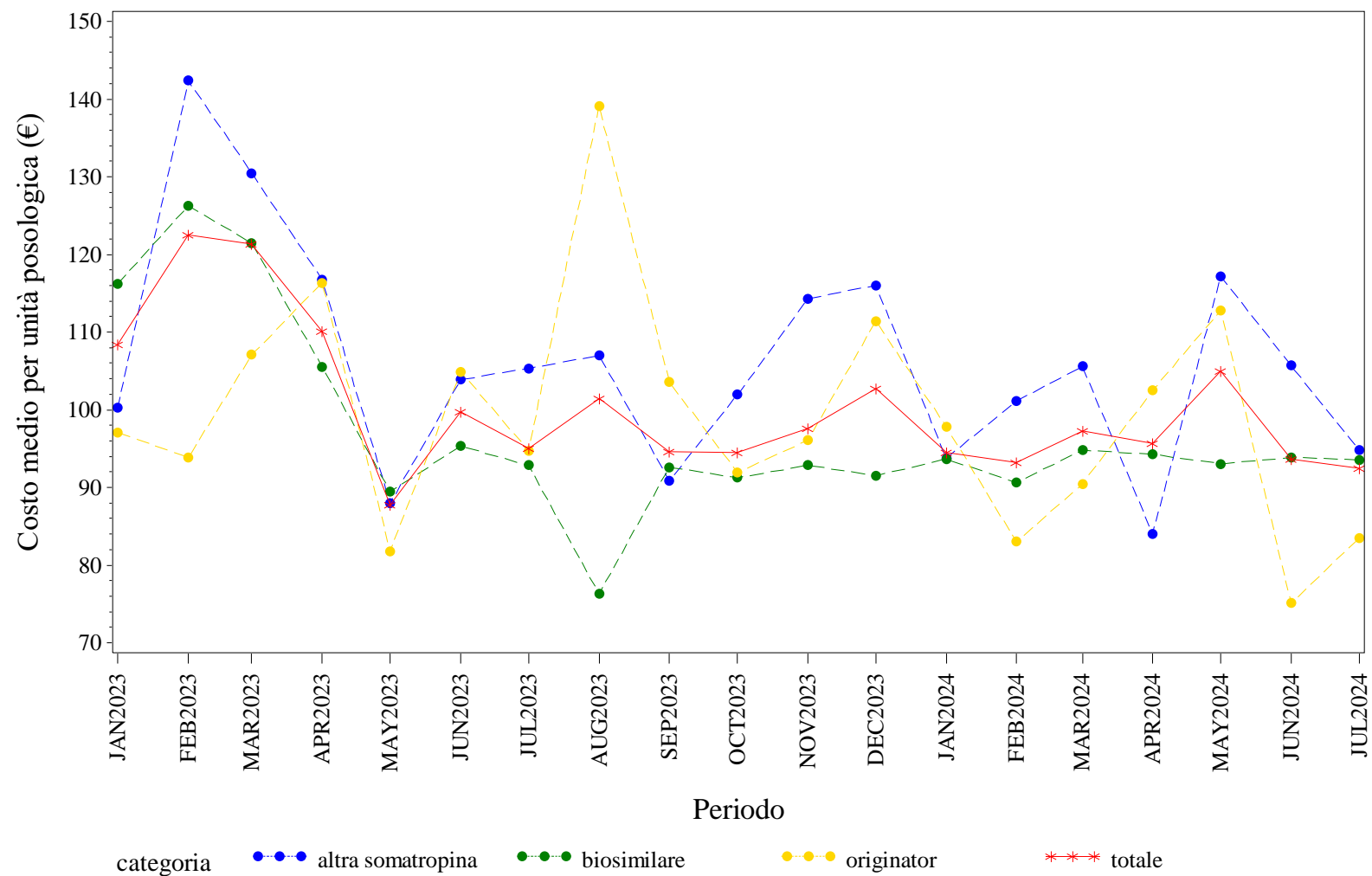

Elaborazione AIFA – Ufficio Monitoraggio della spesa farmaceutica
Dato NSIS/Tracciabilita' aggiornato lug-2024

UMBRIA. TERIPARATIDE - Andamento mensile del prezzo medio per confezione per la categoria terapeutica (ATC IV)
(Fonte: NSIS-Tracciabilità del farmaco)

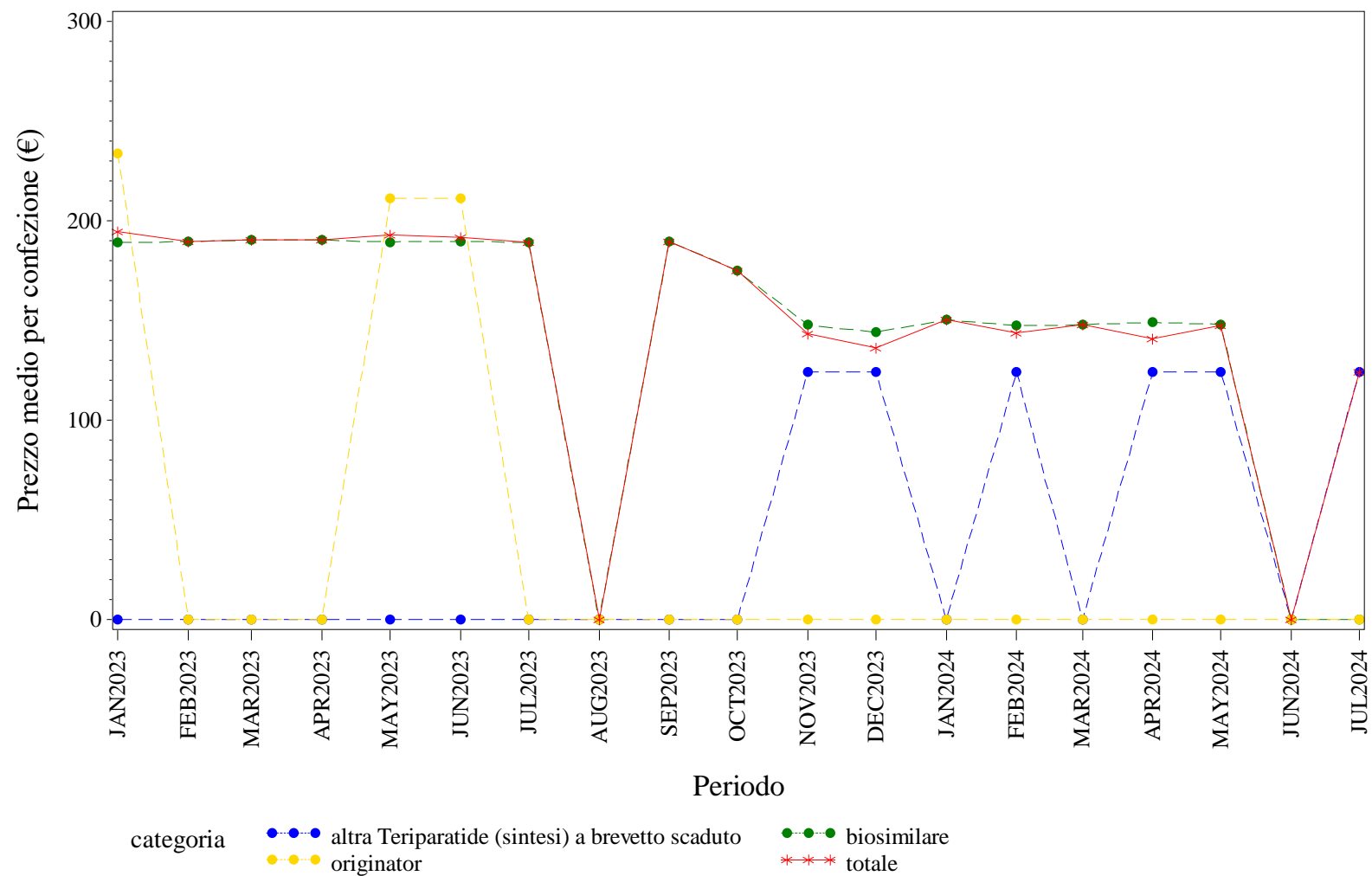

Elaborazione AIFA – Ufficio Monitoraggio della spesa farmaceutica
Dato NSIS/Tracciabilita' aggiornato lug-2024



UMBRIA. TERIPARATIDE - Andamento mensile del costo medio per unità posologica per la categoria terapeutica (ATC IV)
(Fonte: NSIS-Tracciabilità del farmaco)

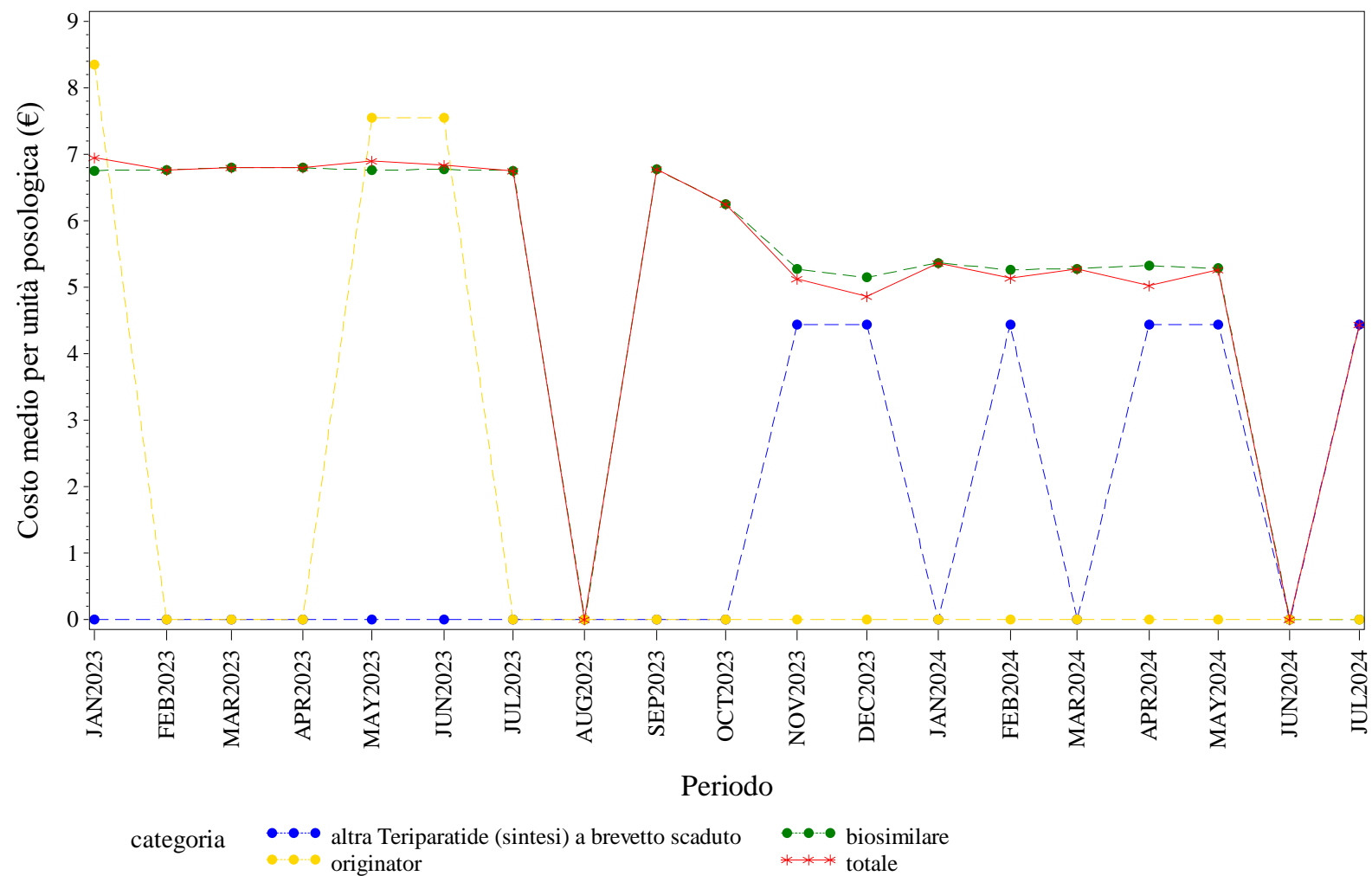

Elaborazione AIFA – Ufficio Monitoraggio della spesa farmaceutica
Dato NSIS/Tracciabilita' aggiornato lug-2024

UMBRIA. TOCILIZUMAB - Andamento mensile del prezzo medio per confezione per la categoria terapeutica (ATC IV)
(Fonte: NSIS-Tracciabilità del farmaco)

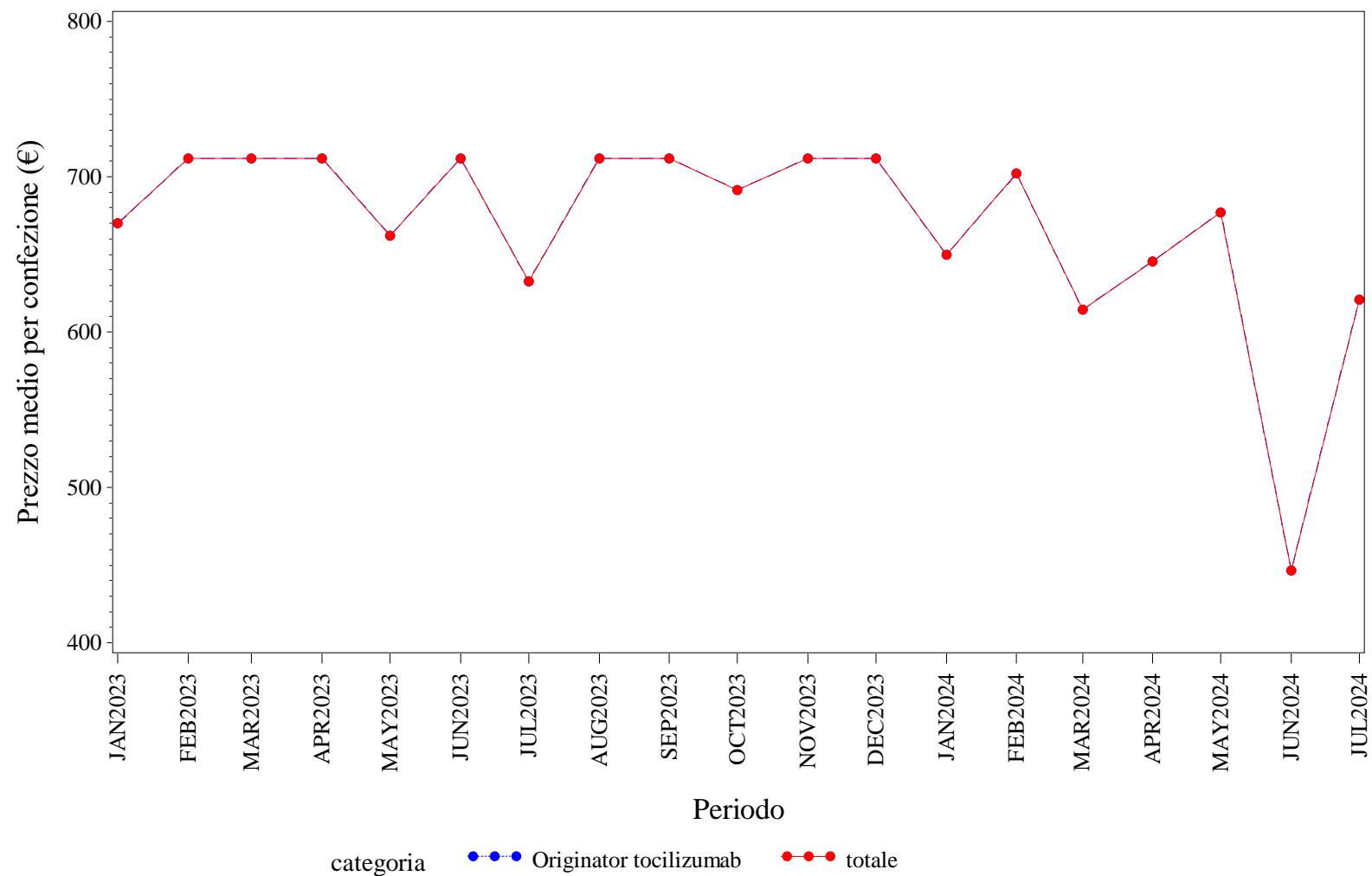

Elaborazione AIFA – Ufficio Monitoraggio della spesa farmaceutica
Dato NSIS/Tracciabilità' aggiornato lug-2024

UMBRIA. TOCILIZUMAB - Andamento mensile del costo medio per DDD per la categoria terapeutica (ATC IV)

(Fonte: NSIS-Tracciabilità del farmaco)

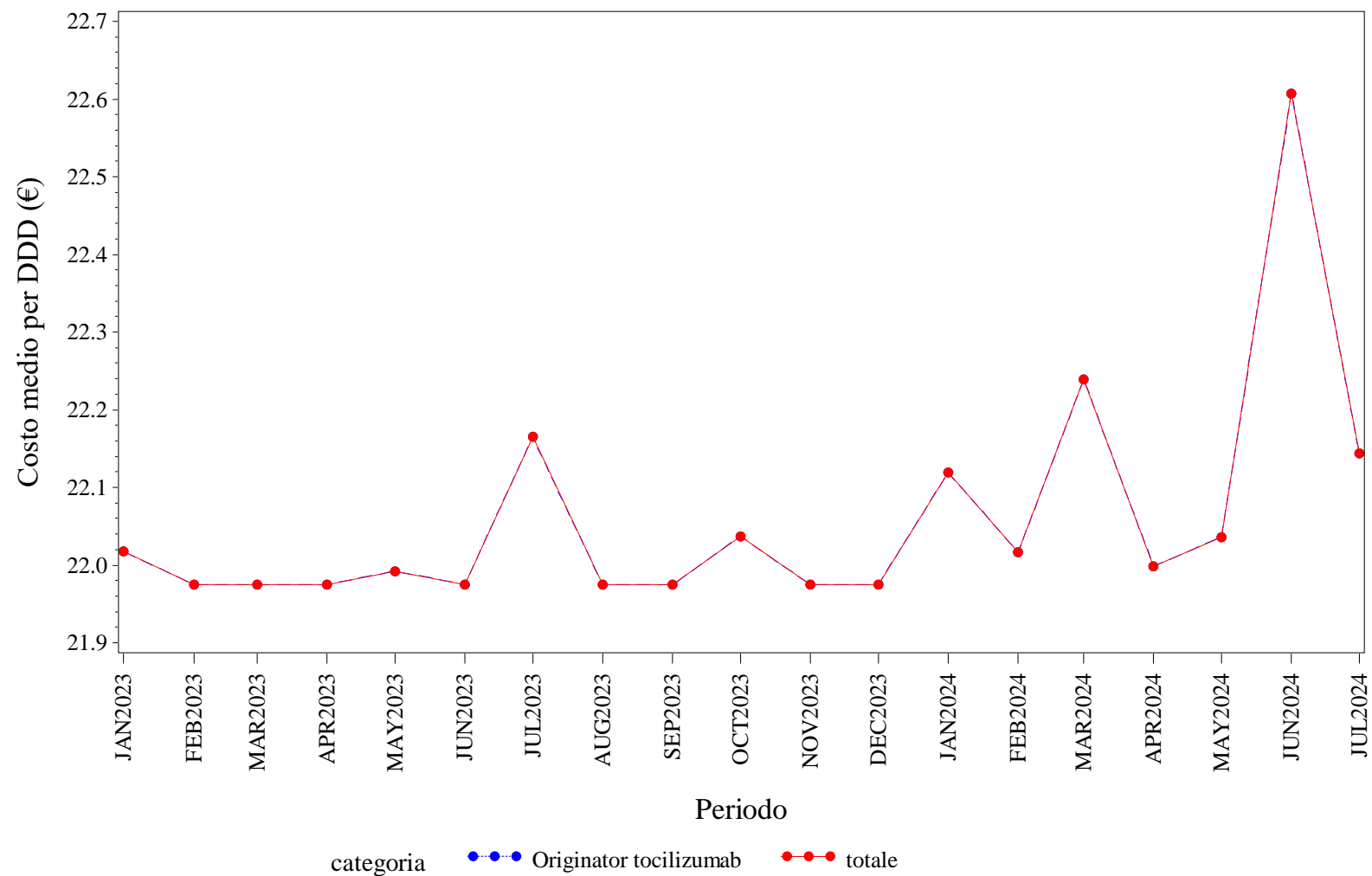

Elaborazione AIFA – Ufficio Monitoraggio della spesa farmaceutica
Dato NSIS/Tracciabilità' aggiornato lug-2024

UMBRIA. TOCILIZUMAB - Andamento mensile del costo medio per unità posologica per la categoria terapeutica (ATC IV)
(Fonte: NSIS-Tracciabilità del farmaco)

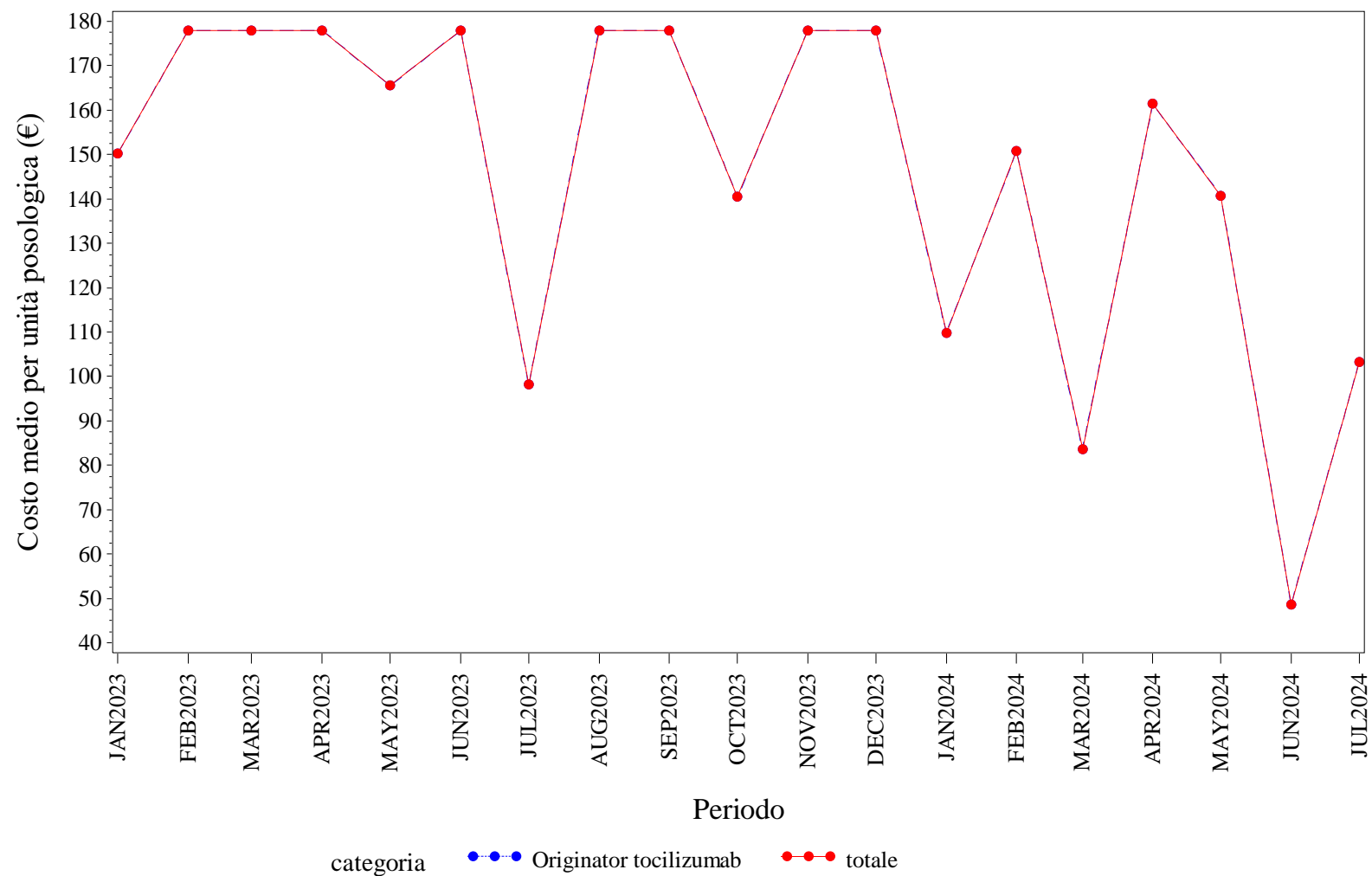

Elaborazione AIFA – Ufficio Monitoraggio della spesa farmaceutica
Dato NSIS/Tracciabilità' aggiornato lug-2024

UMBRIA. TRASTUZUMAB - Andamento mensile del prezzo medio per confezione per la categoria terapeutica (ATC IV)

(Fonte: NSIS-Tracciabilità del farmaco)

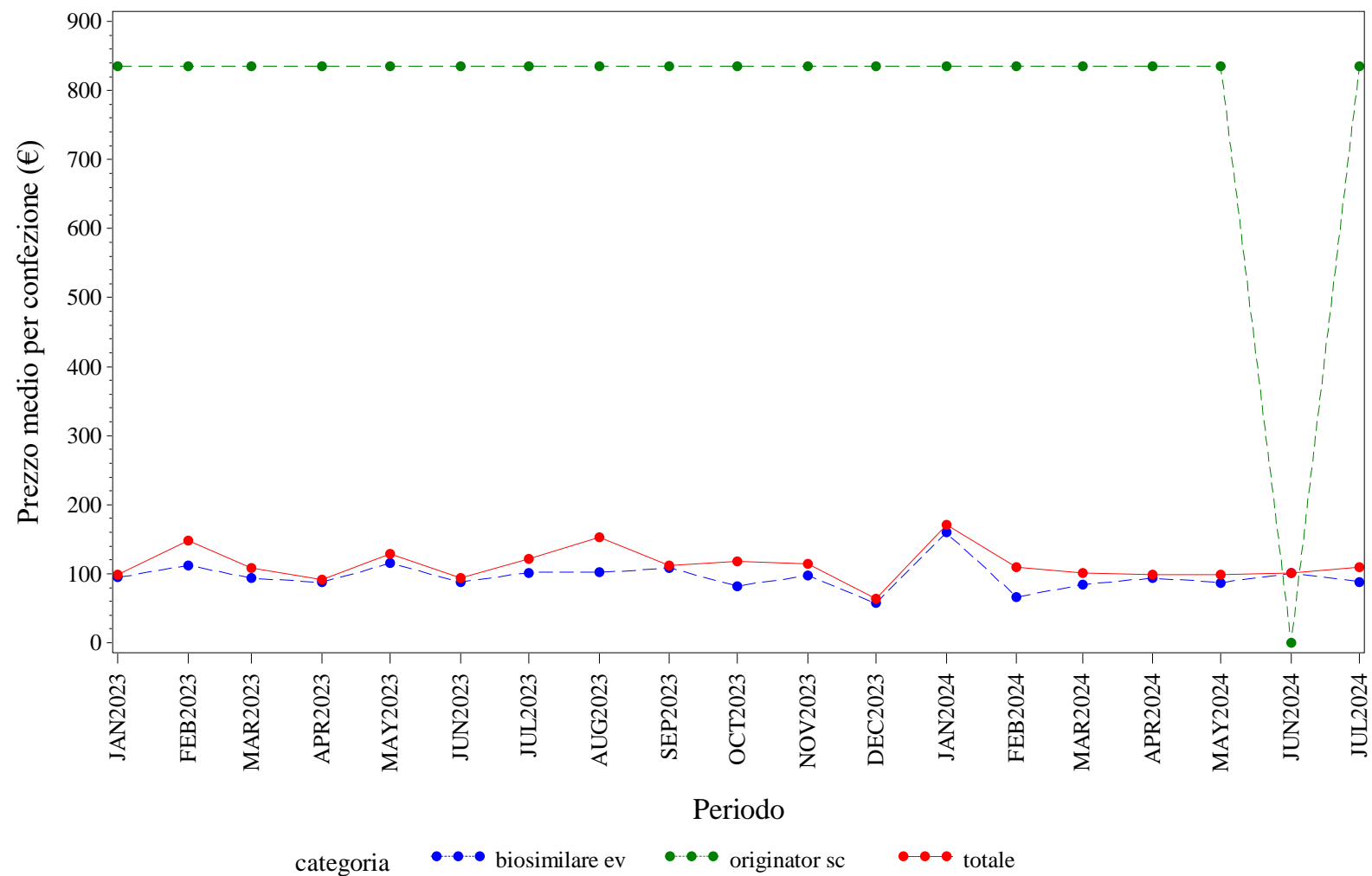

Elaborazione AIFA – Ufficio Monitoraggio della spesa farmaceutica
Dato NSIS/Tracciabilita' aggiornato lug-2024

UMBRIA. TRASTUZUMAB - Andamento mensile del costo medio per DDD per la categoria terapeutica (ATC IV)

(Fonte: NSIS-Tracciabilità del farmaco)

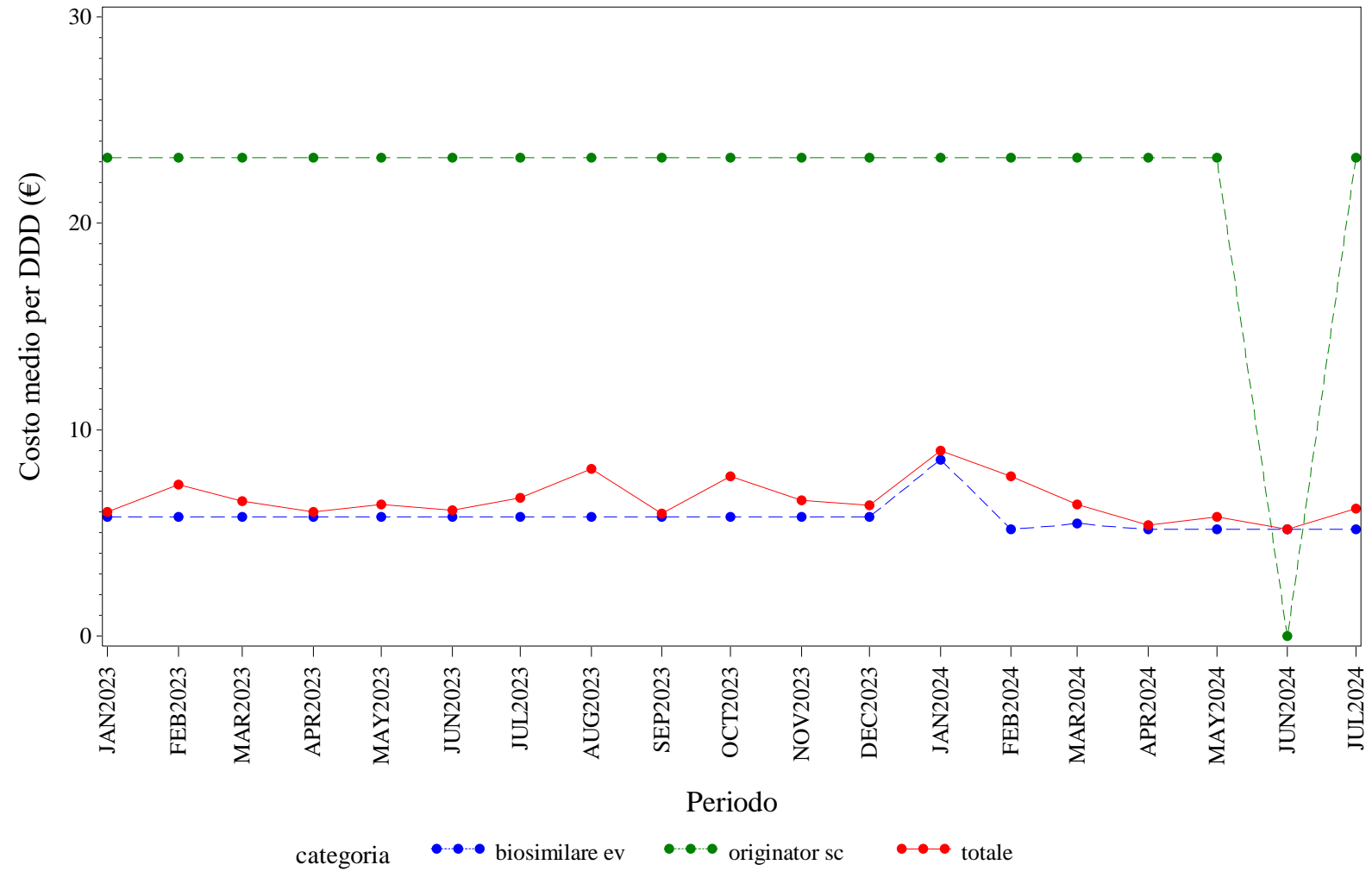

Elaborazione AIFA – Ufficio Monitoraggio della spesa farmaceutica
 Dato NSIS/Tracciabilita' aggiornato lug-2024

UMBRIA. TRASTUZUMAB - Andamento mensile del costo medio per unità posologica per la categoria terapeutica (ATC IV)
(Fonte: NSIS-Tracciabilità del farmaco)

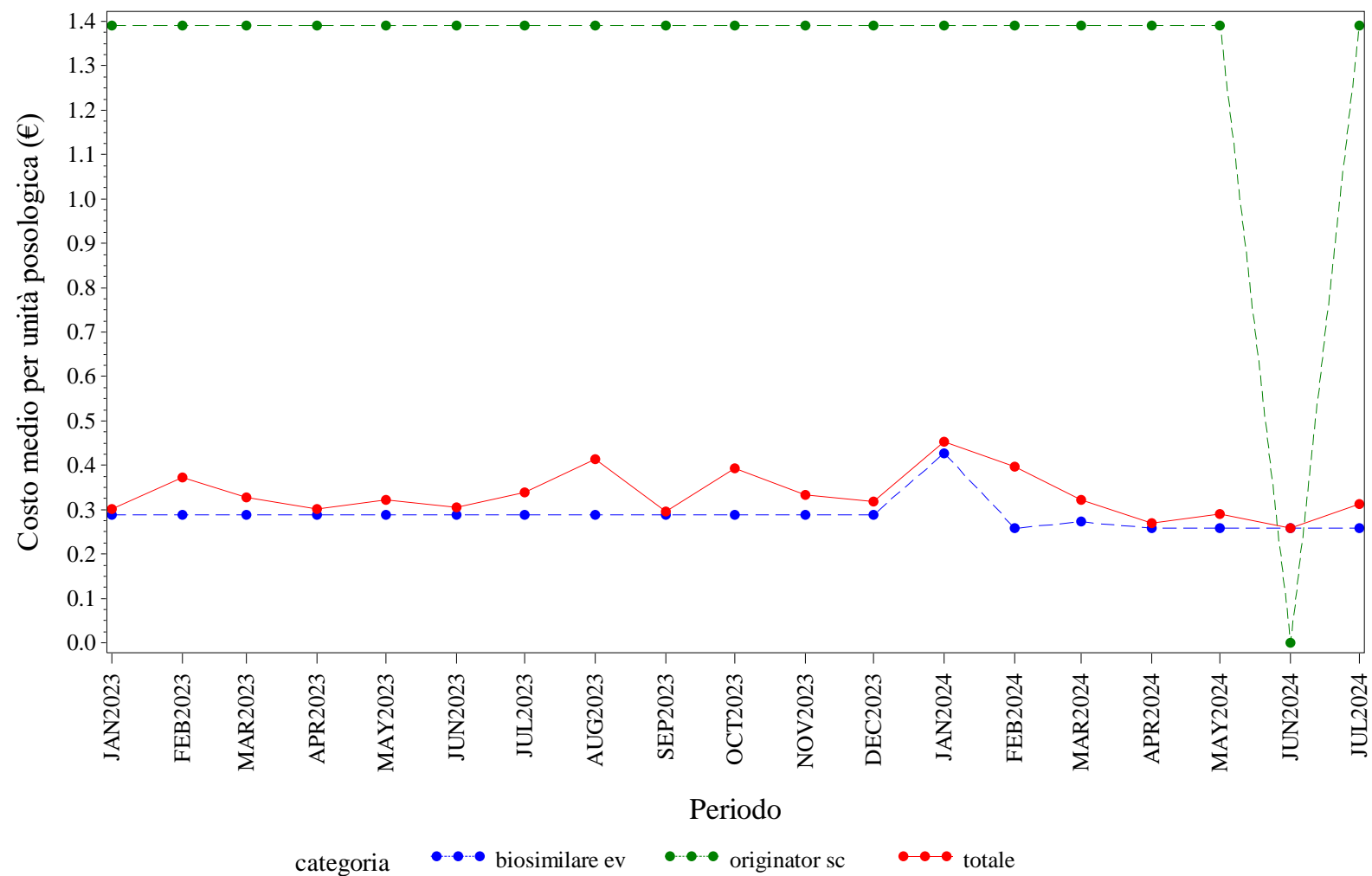

Elaborazione AIFA – Ufficio Monitoraggio della spesa farmaceutica
Dato NSIS/Tracciabilità' aggiornato lug-2024



V.AOSTA. Trend mensile del prezzo medio per confezione, DDD, unità posologica per la categoria terapeutica (ATC IV)

V.AOSTA. ANTI TNF-ALFA - Andamento mensile del prezzo medio per confezione per la categoria terapeutica (ATC IV)
(Fonte: NSIS-Tracciabilità del farmaco)

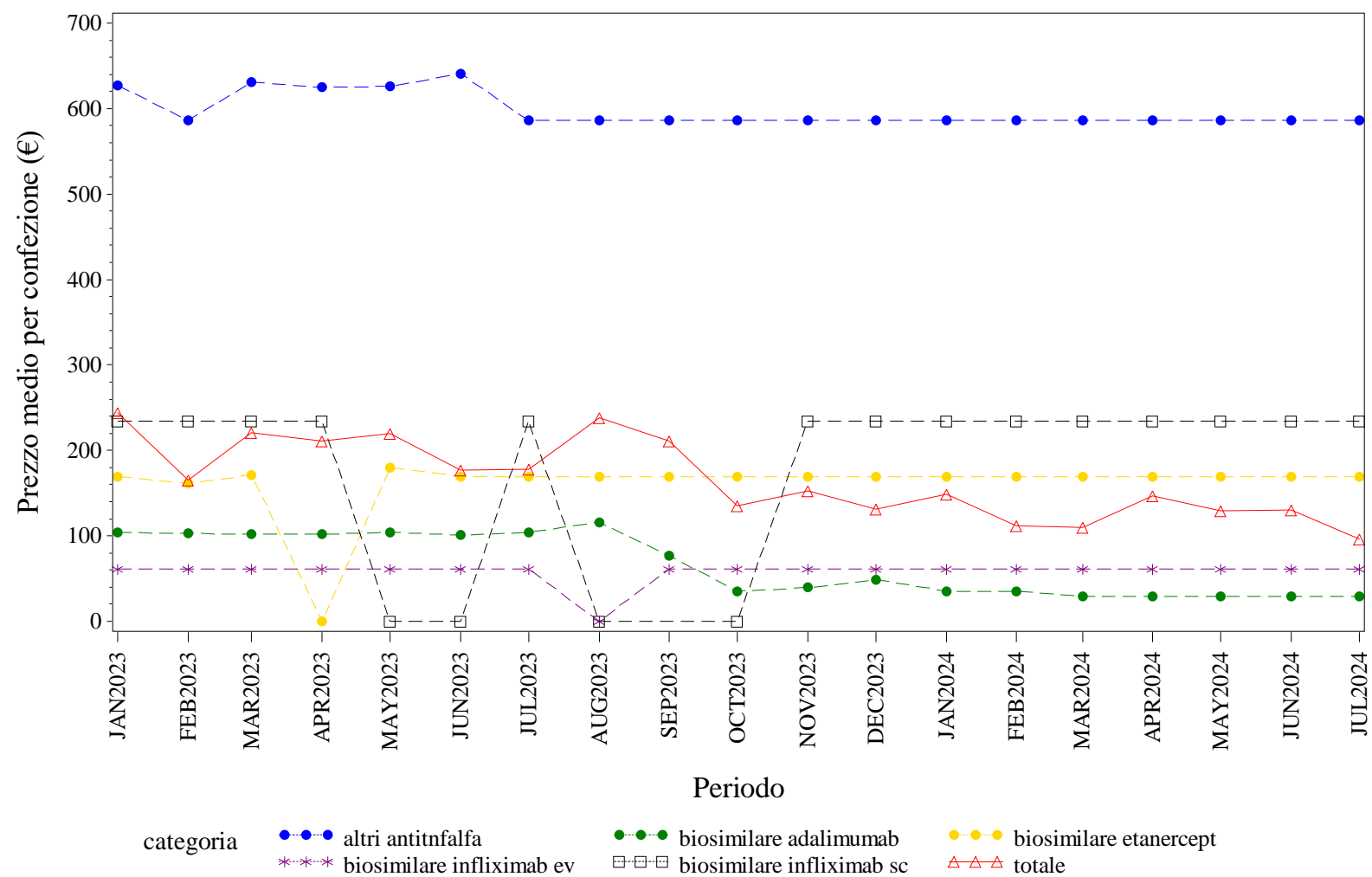

Elaborazione AIFA – Ufficio Monitoraggio della spesa farmaceutica
Dato NSIS/Tracciabilita' aggiornato lug-2024

V.AOSTA. ANTI TNF-ALFA - Andamento mensile del costo medio per DDD per la categoria terapeutica (ATC IV)
(Fonte: NSIS-Tracciabilità del farmaco)

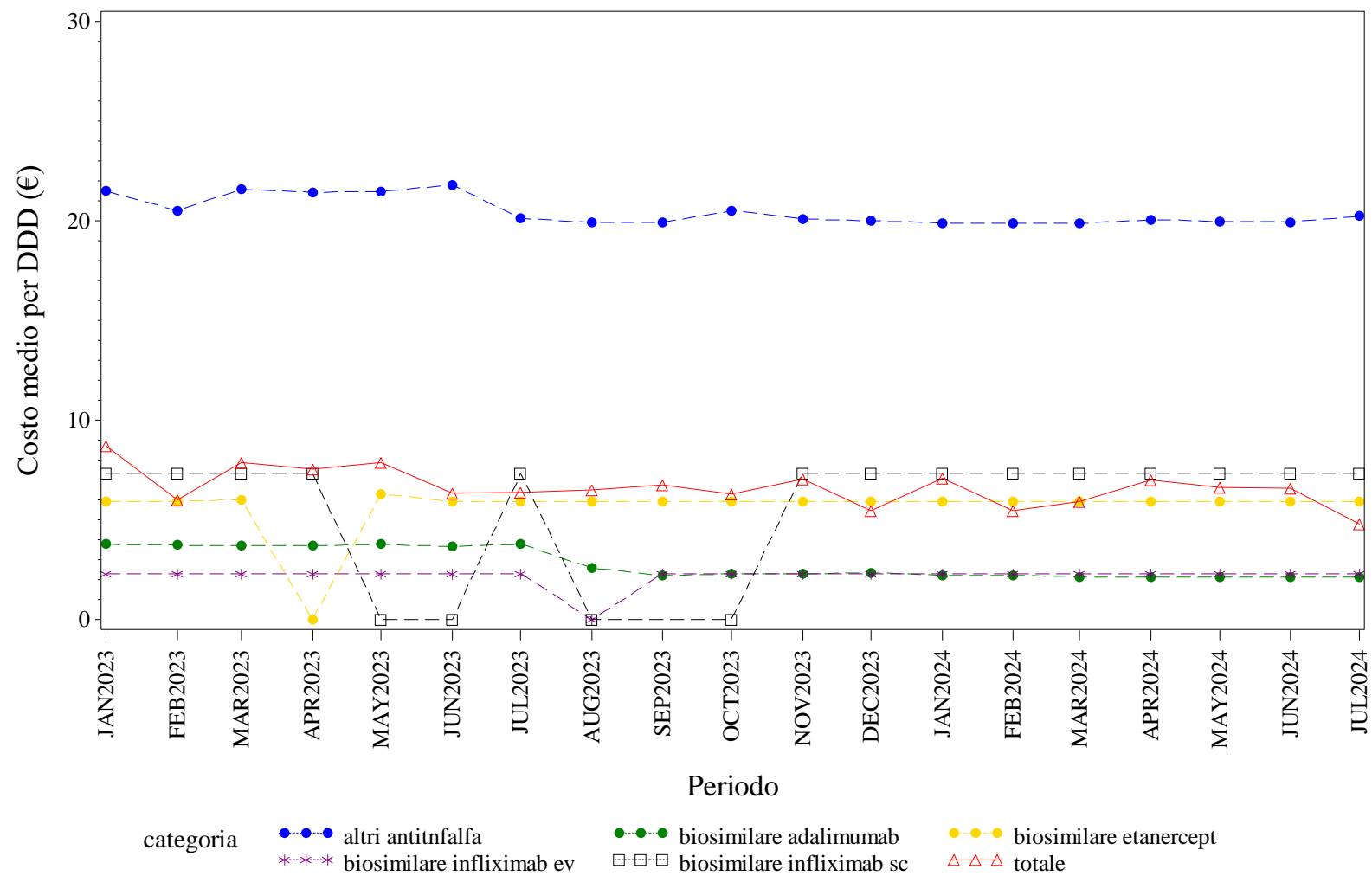

Elaborazione AIFA – Ufficio Monitoraggio della spesa farmaceutica
Dato NSIS/Tracciabilità aggiornato lug-2024

V.AOSTA. ANTI TNF-ALFA - Andamento mensile del costo medio per unità posologica per la categoria terapeutica (ATC IV)
(Fonte: NSIS-Tracciabilità del farmaco)

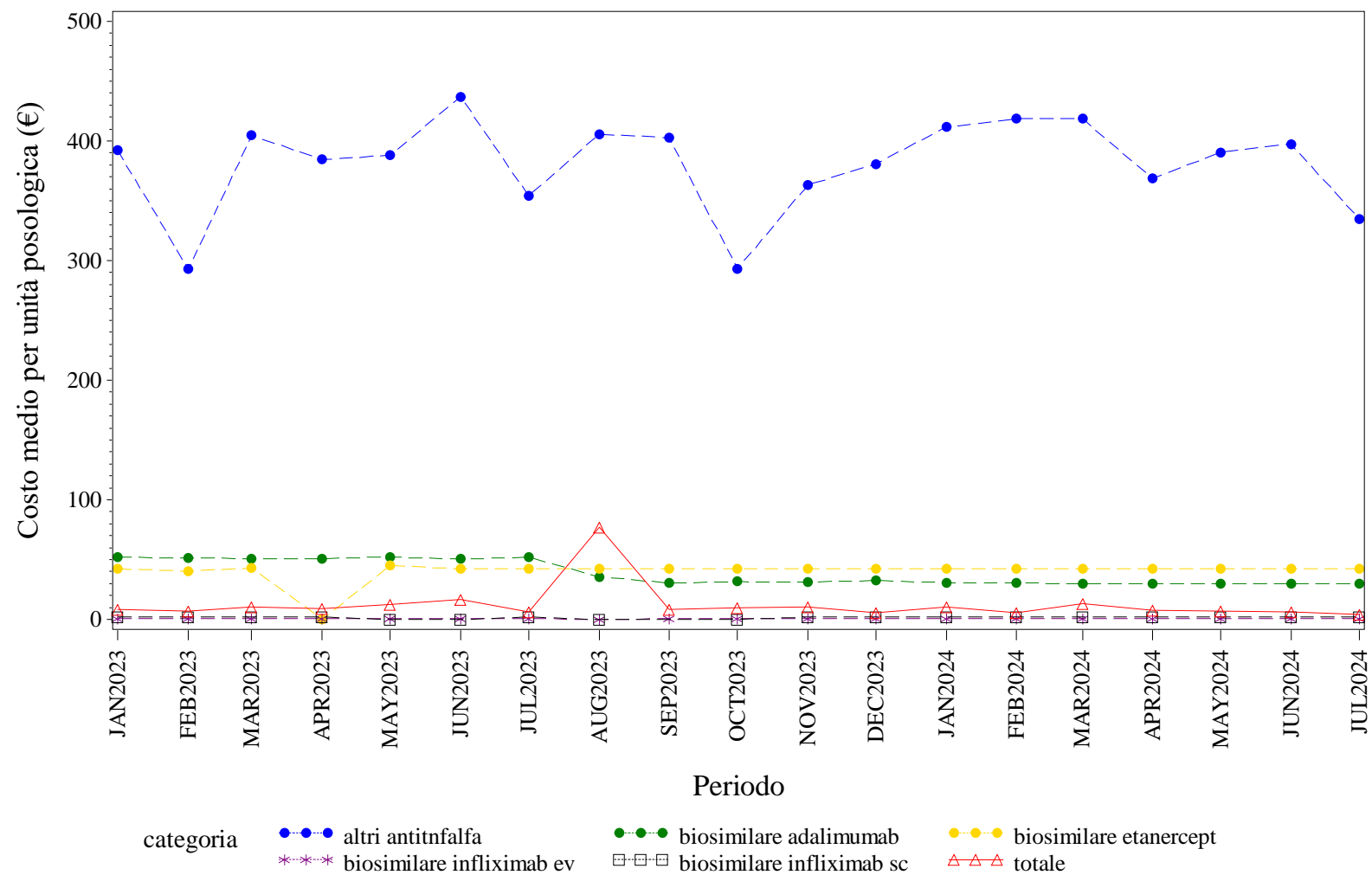

Elaborazione AIFA – Ufficio Monitoraggio della spesa farmaceutica
Dato NSIS/Tracciabilita' aggiornato lug-2024

V.AOSTA. BEVACIZUMAB - Andamento mensile del prezzo medio per confezione per la categoria terapeutica (ATC IV)
(Fonte: NSIS-Tracciabilità del farmaco)

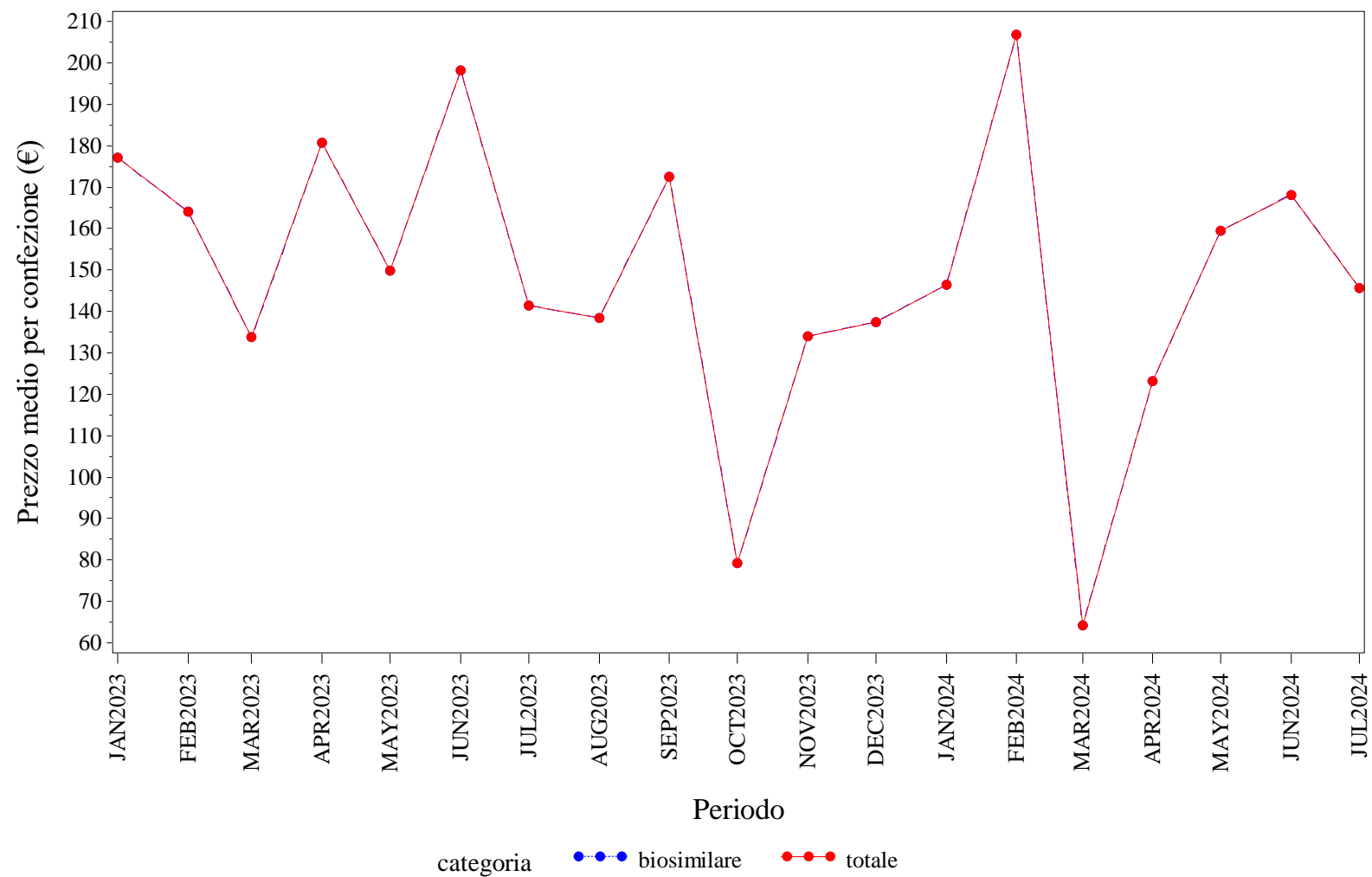

Elaborazione AIFA – Ufficio Monitoraggio della spesa farmaceutica
Dato NSIS/Tracciabilità' aggiornato lug-2024

V.AOSTA. BEVACIZUMAB - Andamento mensile del costo medio per DDD per la categoria terapeutica (ATC IV)

(Fonte: NSIS-Tracciabilità del farmaco)

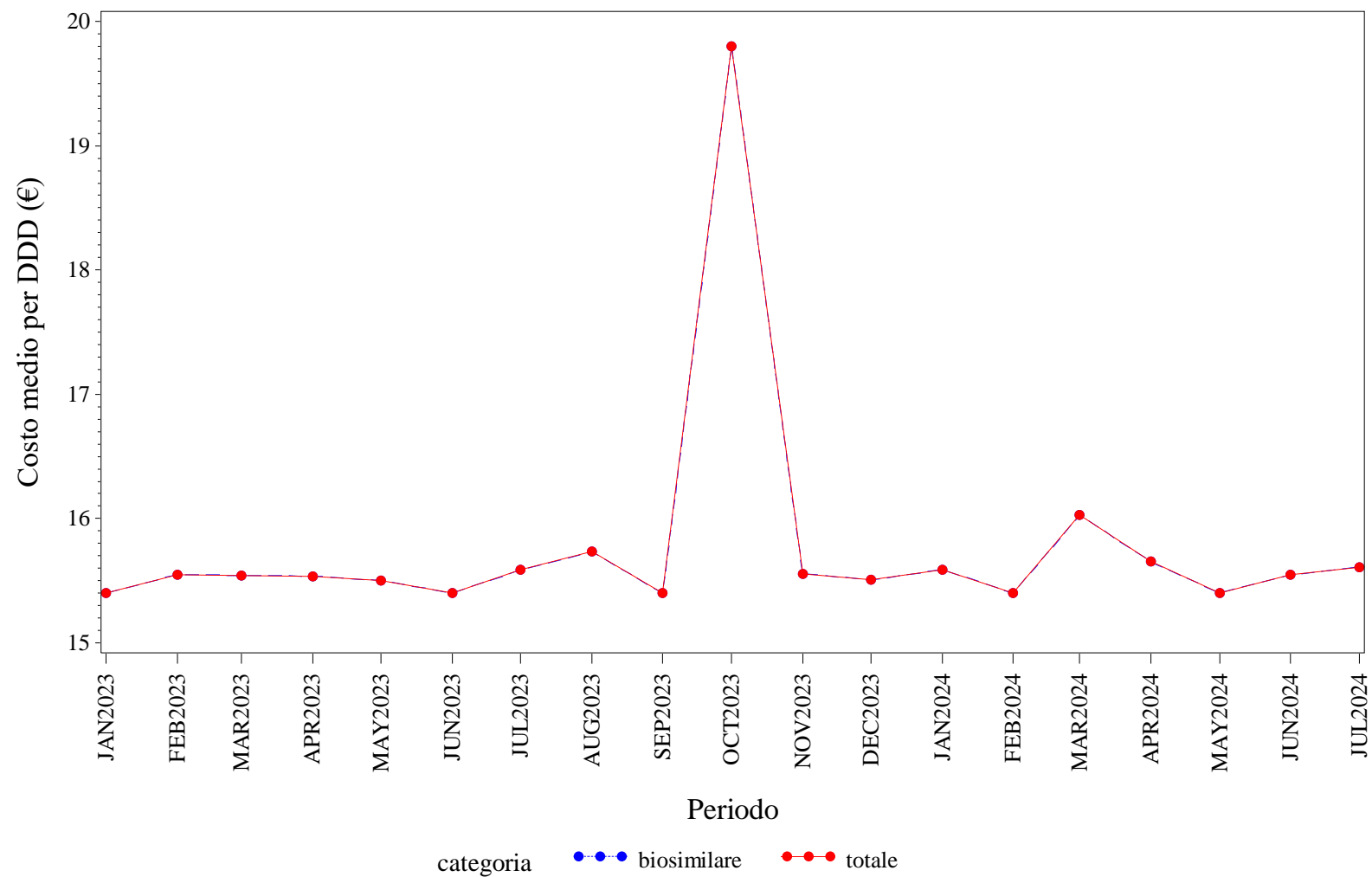

Elaborazione AIFA – Ufficio Monitoraggio della spesa farmaceutica
 Dato NSIS/Tracciabilita' aggiornato lug-2024

V.AOSTA. BEVACIZUMAB - Andamento mensile del costo medio per unità posologica per la categoria terapeutica (ATC IV)
(Fonte: NSIS-Tracciabilità del farmaco)

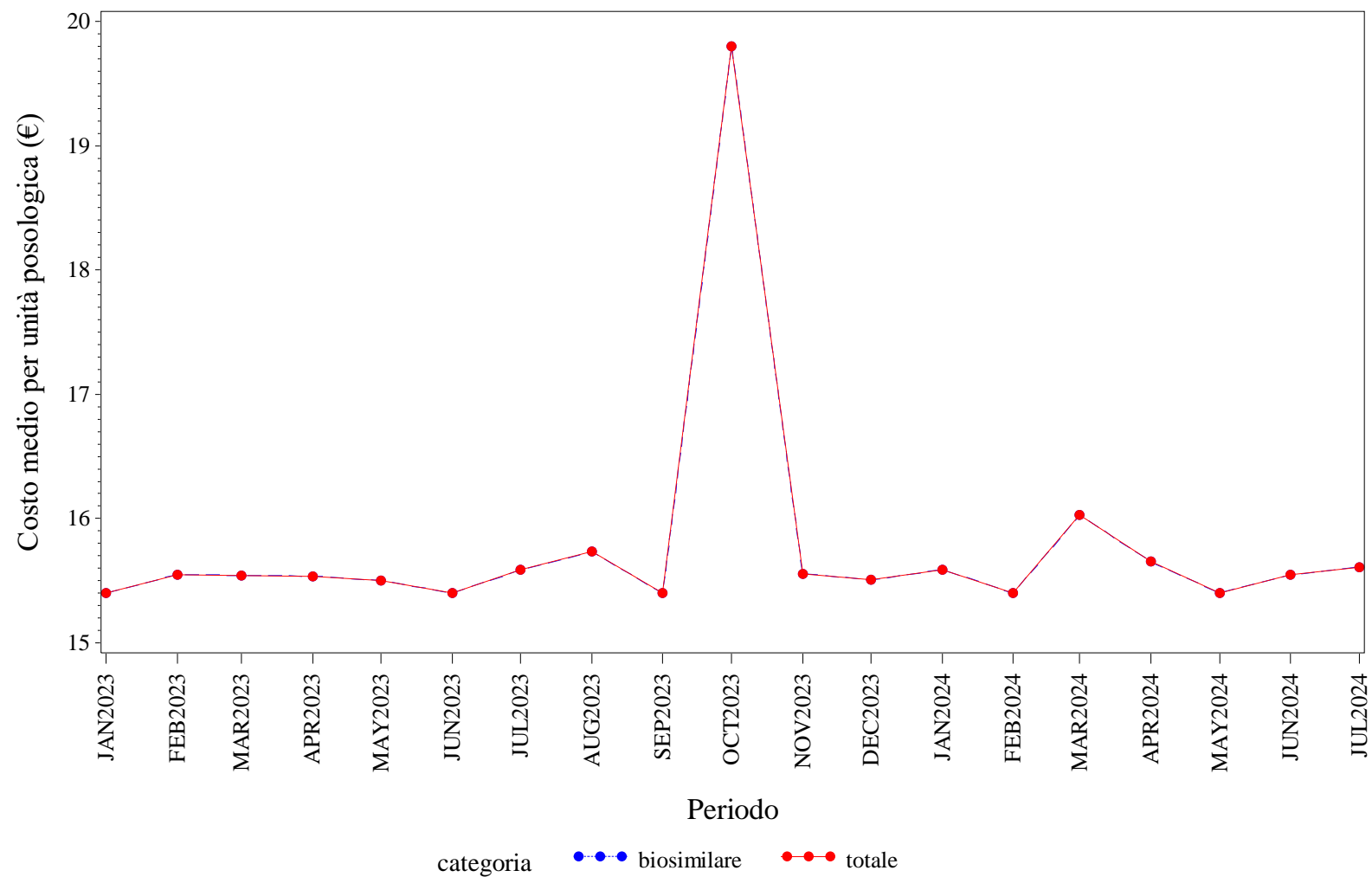

Elaborazione AIFA – Ufficio Monitoraggio della spesa farmaceutica
Dato NSIS/Tracciabilita' aggiornato lug-2024

V.AOSTA. ECULIZUMAB - Andamento mensile del prezzo medio per confezione per la categoria terapeutica (ATC IV)

(Fonte: NSIS-Tracciabilità del farmaco)

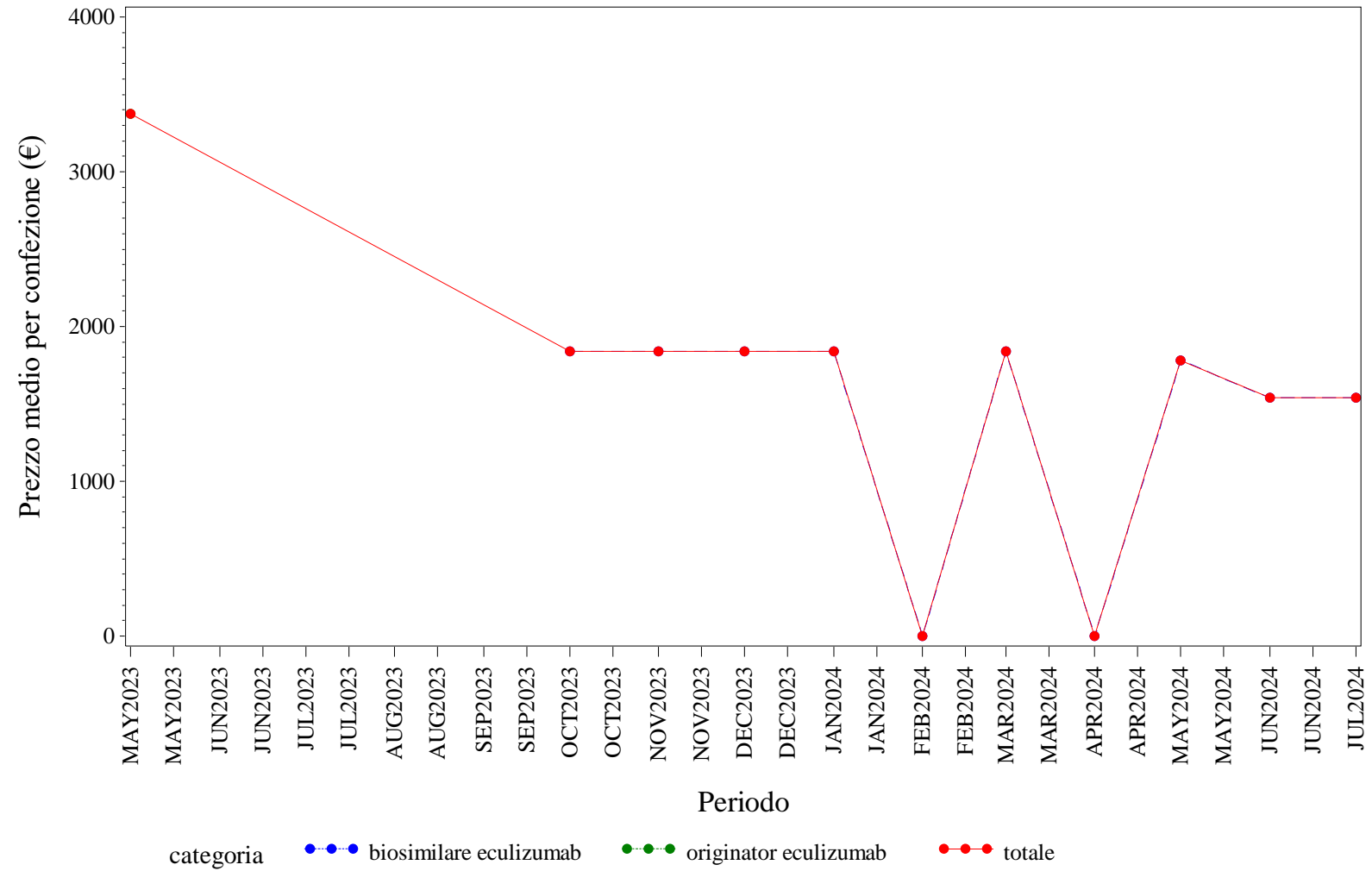

Elaborazione AIFA – Ufficio Monitoraggio della spesa farmaceutica
Dato NSIS/Tracciabilita' aggiornato lug-2024

V.AOSTA. ECULIZUMAB - Andamento mensile del costo medio per DDD per la categoria terapeutica (ATC IV)

(Fonte: NSIS-Tracciabilità del farmaco)

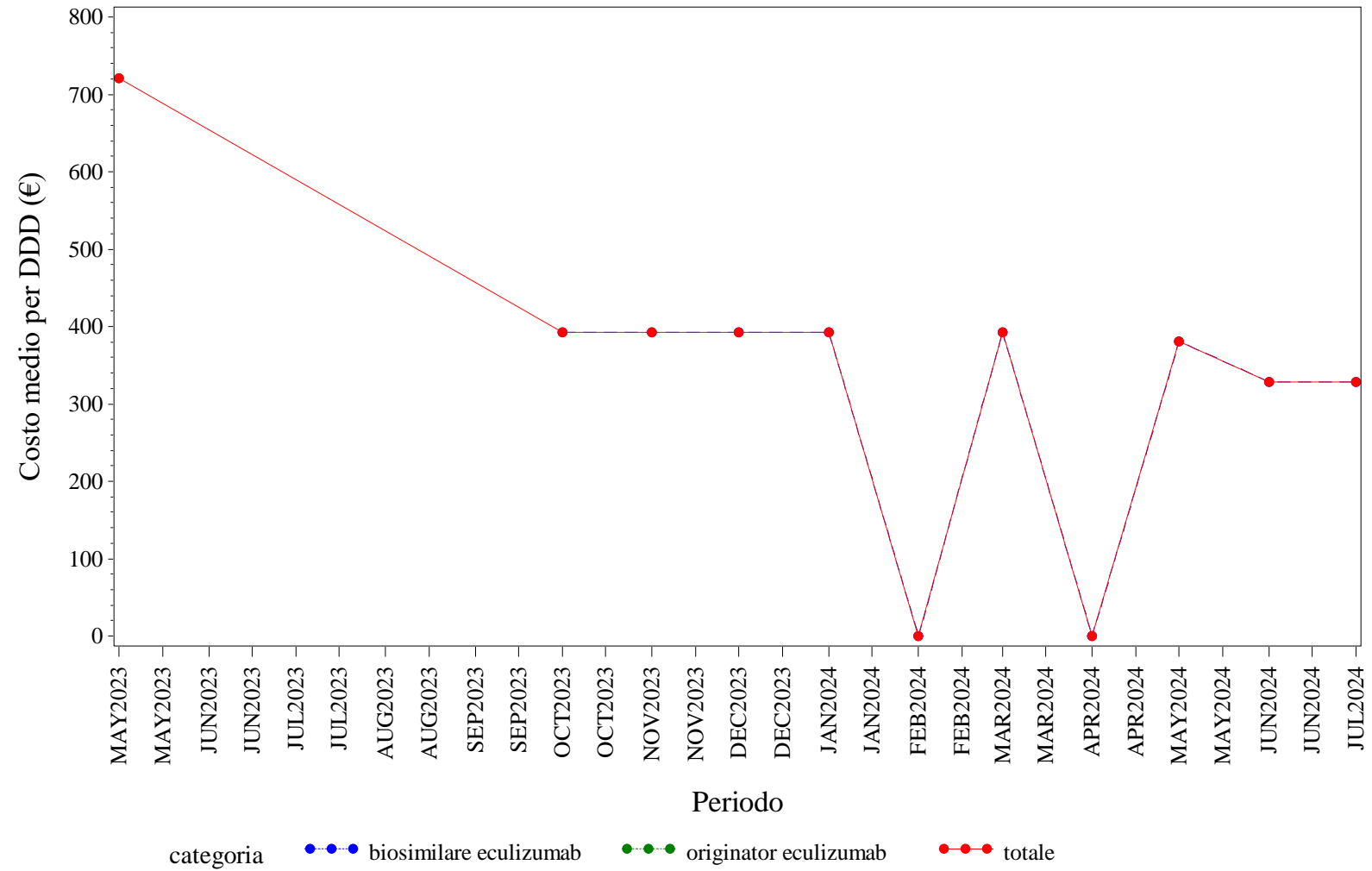

Elaborazione AIFA – Ufficio Monitoraggio della spesa farmaceutica
Dato NSIS/Tracciabilita' aggiornato lug-2024

V.AOSTA. ECULIZUMAB - Andamento mensile del costo medio per unità posologica per la categoria terapeutica (ATC IV)
(Fonte: NSIS-Tracciabilità del farmaco)

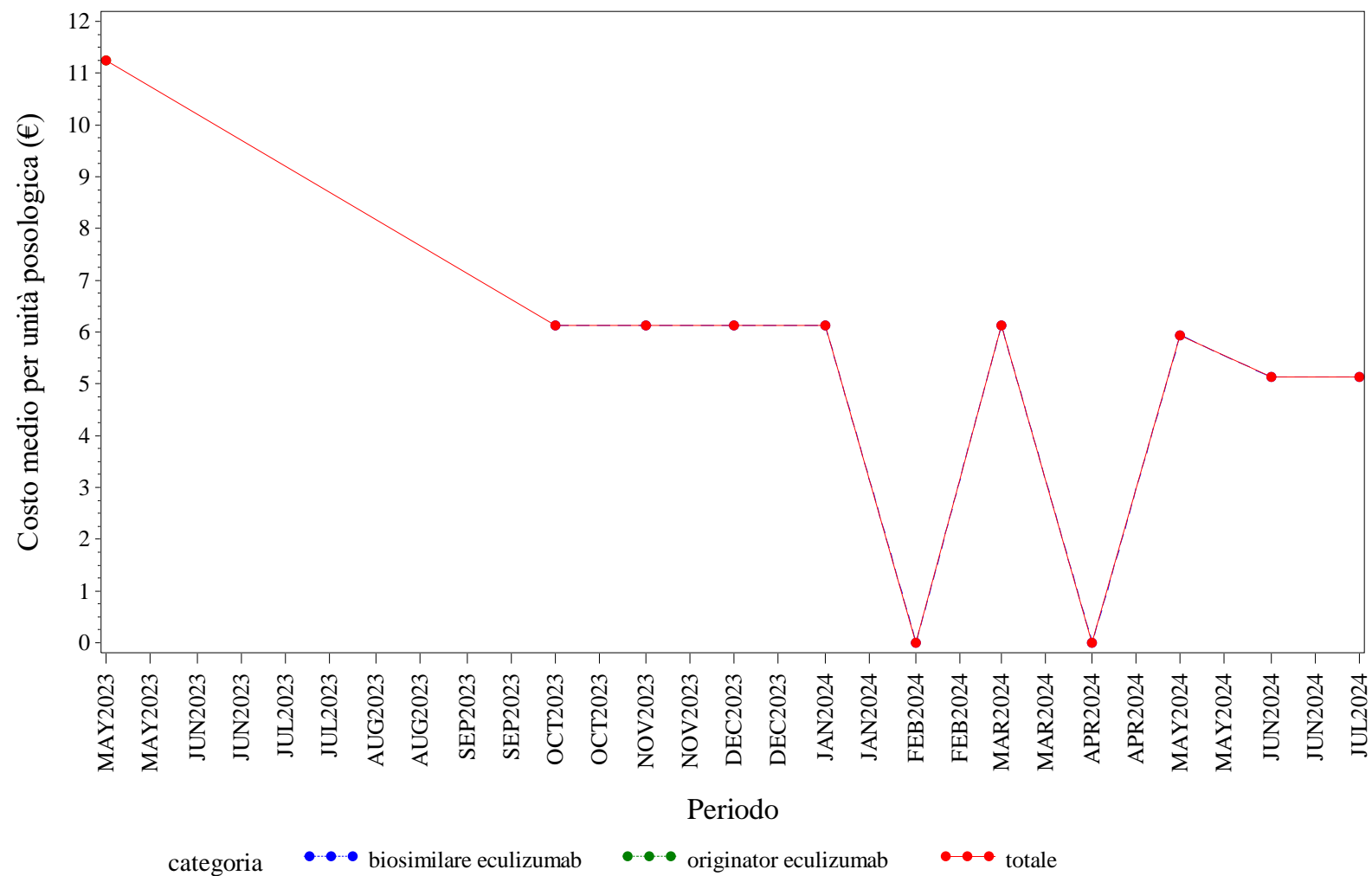

Elaborazione AIFA – Ufficio Monitoraggio della spesa farmaceutica
Dato NSIS/Tracciabilità' aggiornato lug-2024

V.AOSTA. EPARINE A BASSO PESO MOLECOLARE - Andamento mensile del prezzo medio per confezione per la categoria terapeutica (ATC IV)
(Fonte: NSIS-Tracciabilità del farmaco)

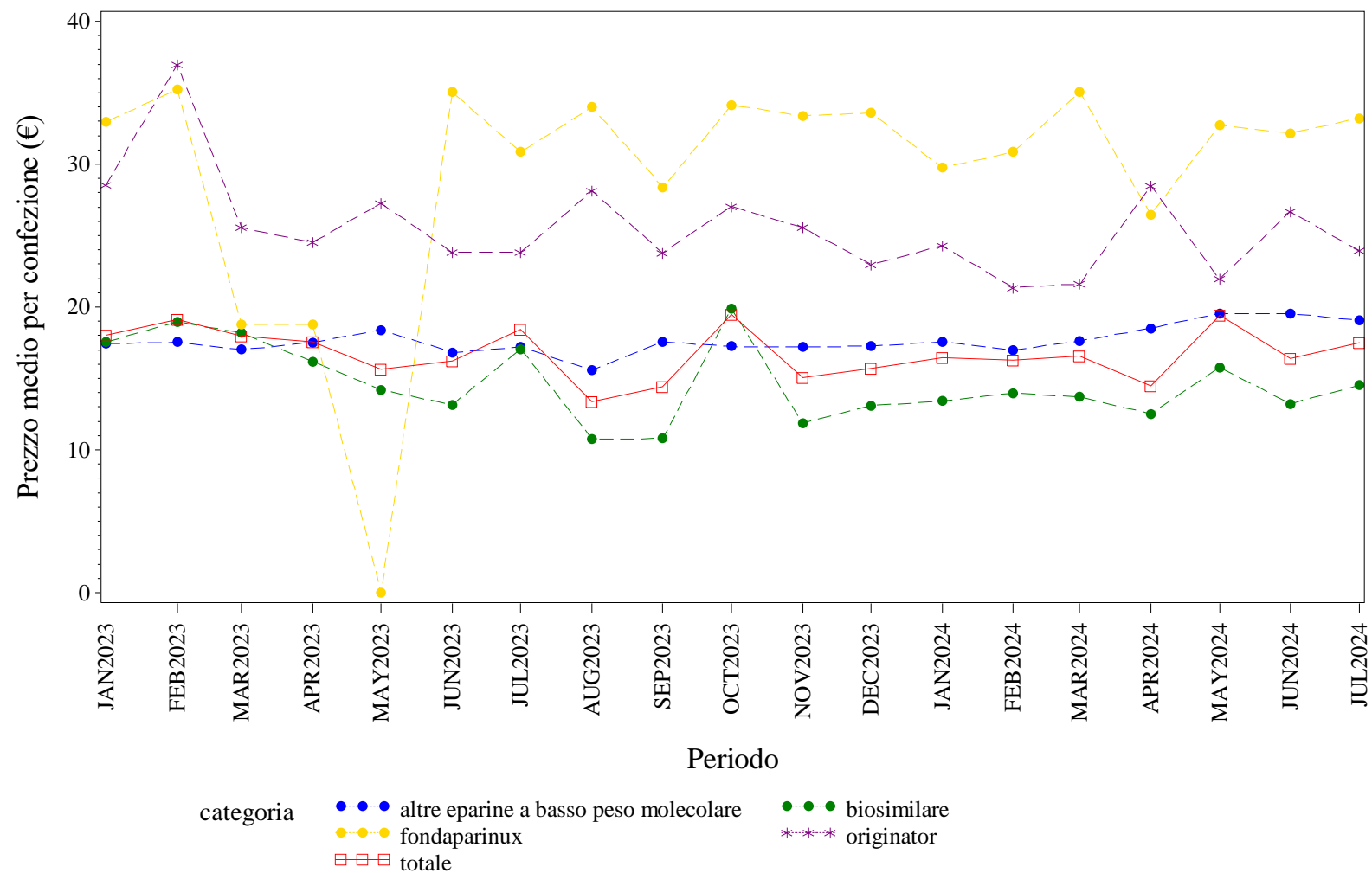

Elaborazione AIFA – Ufficio Monitoraggio della spesa farmaceutica
Dato NSIS/Tracciabilità' aggiornato lug-2024

V.AOSTA. EPARINE A BASSO PESO MOLECOLARE - Andamento mensile del costo medio per DDD per la categoria terapeutica (ATC IV)
(Fonte: NSIS-Tracciabilità del farmaco)

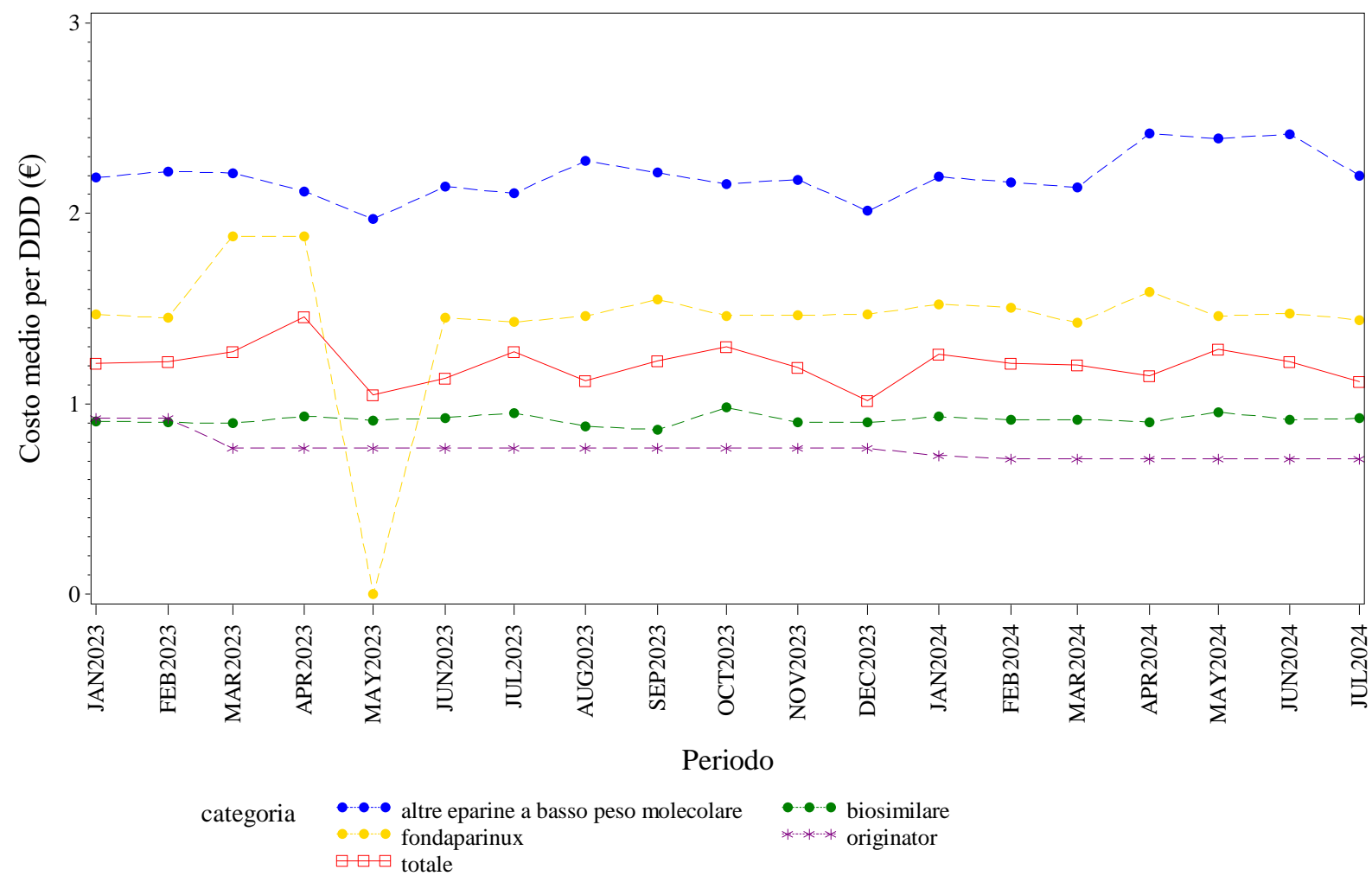

Elaborazione AIFA – Ufficio Monitoraggio della spesa farmaceutica
Dato NSIS/Tracciabilita' aggiornato lug-2024

V.AOSTA. EPARINE A BASSO PESO MOLECOLARE - Andamento mensile del costo medio per unità posologica per la categoria terapeutica (ATC IV)
(Fonte: NSIS-Tracciabilità del farmaco)

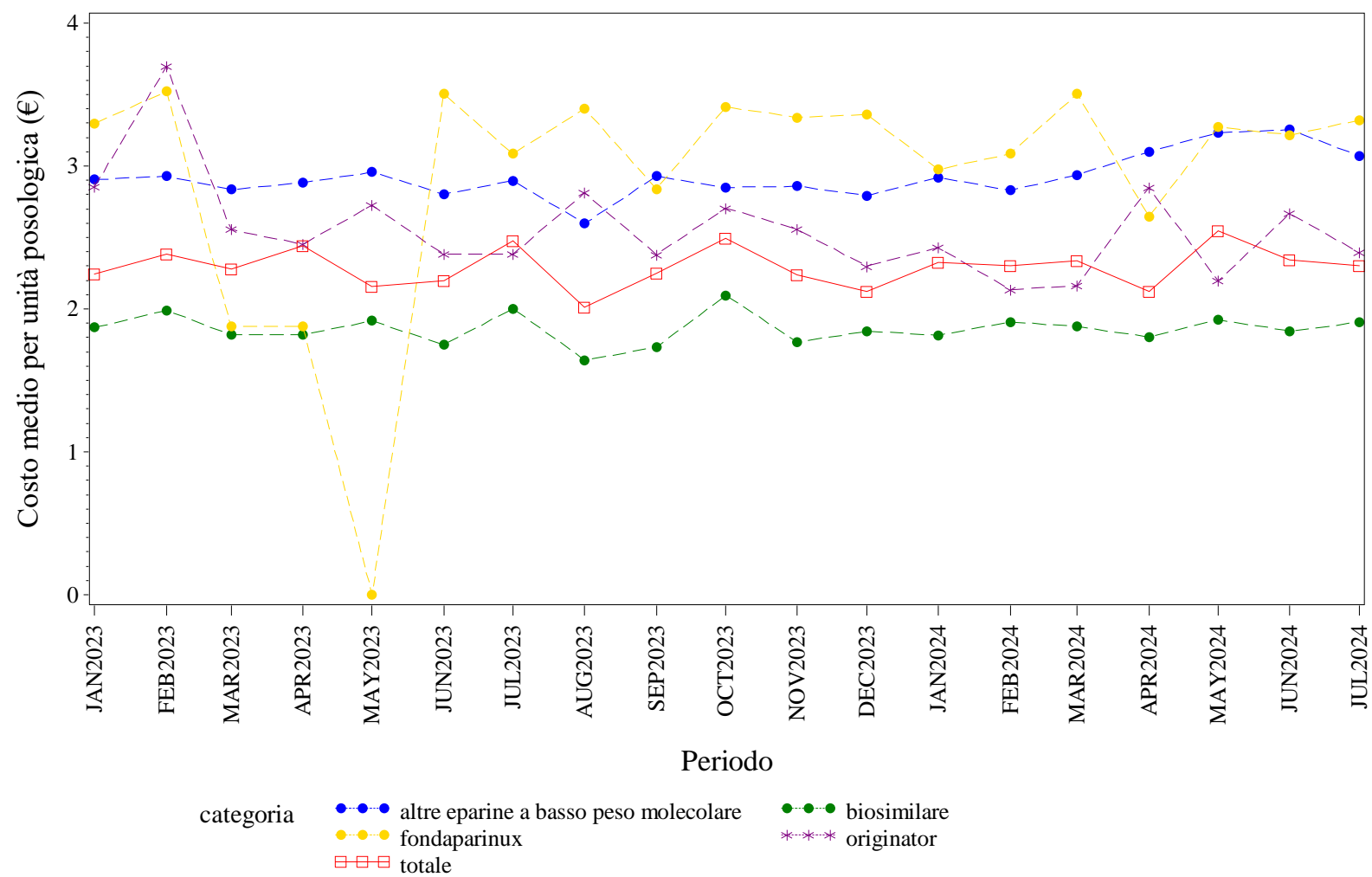

Elaborazione AIFA – Ufficio Monitoraggio della spesa farmaceutica
Dato NSIS/Tracciabilità' aggiornato lug-2024

V.AOSTA. EPOETINE - Andamento mensile del prezzo medio per confezione per la categoria terapeutica (ATC IV)
(Fonte: NSIS-Tracciabilità del farmaco)

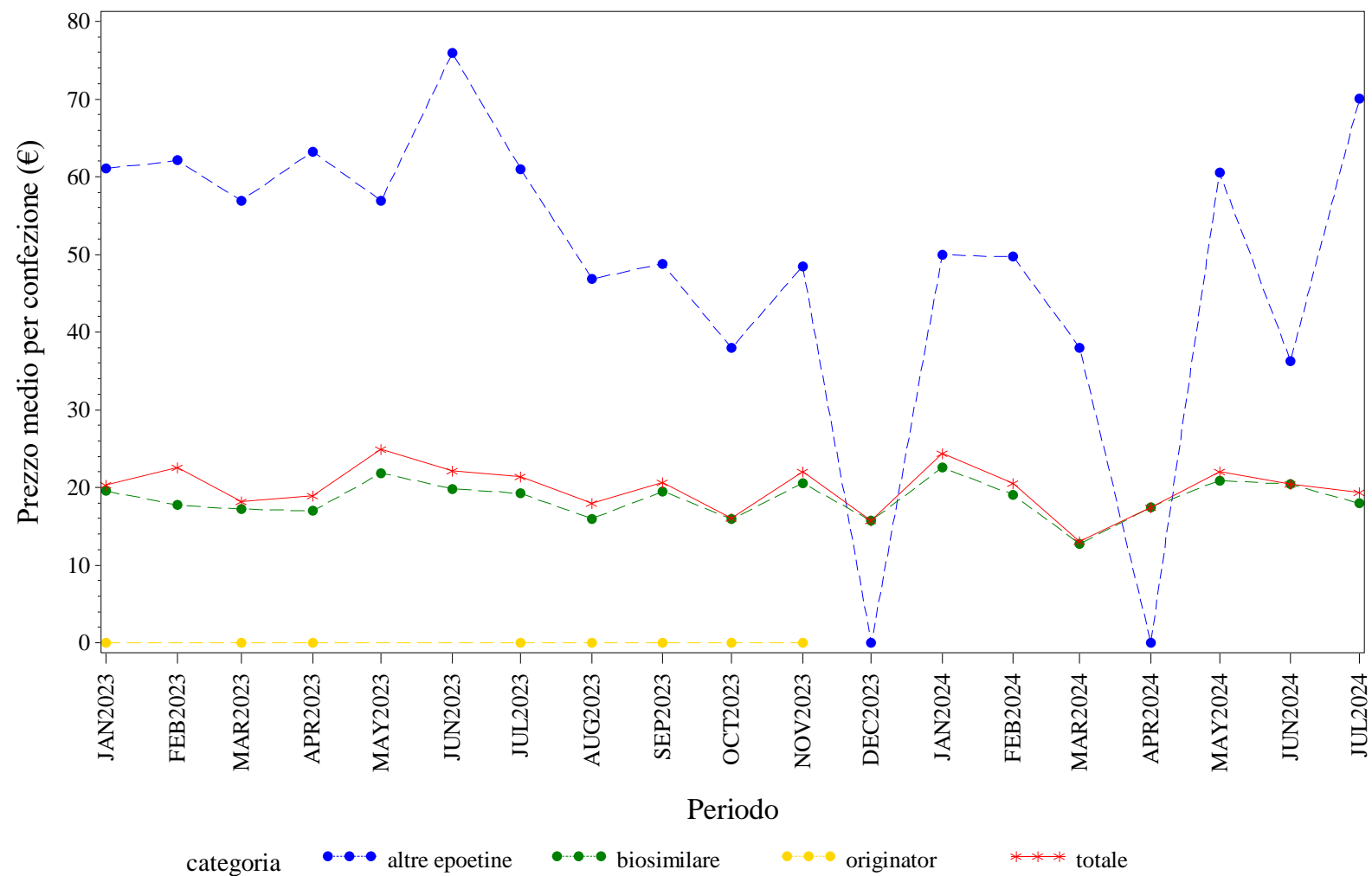

Elaborazione AIFA – Ufficio Monitoraggio della spesa farmaceutica
Dato NSIS/Tracciabilita' aggiornato lug-2024

V.AOSTA. EPOETINE - Andamento mensile del costo medio per DDD per la categoria terapeutica (ATC IV)
(Fonte: NSIS-Tracciabilità del farmaco)

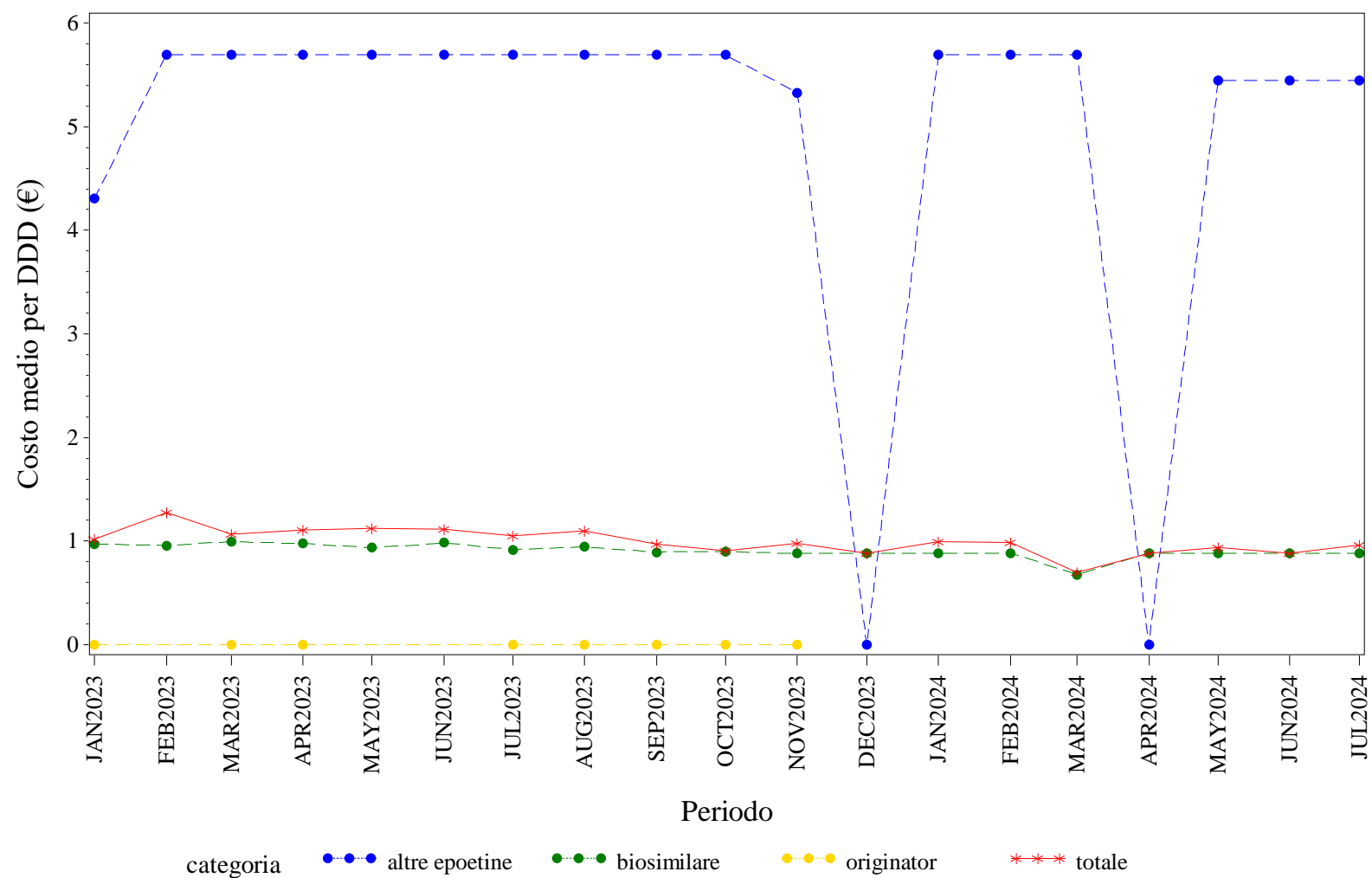

Elaborazione AIFA – Ufficio Monitoraggio della spesa farmaceutica
Dato NSIS/Tracciabilita' aggiornato lug-2024

V.AOSTA. EPOETINE - Andamento mensile del costo medio per unità posologica per la categoria terapeutica (ATC IV)
(Fonte: NSIS-Tracciabilità del farmaco)

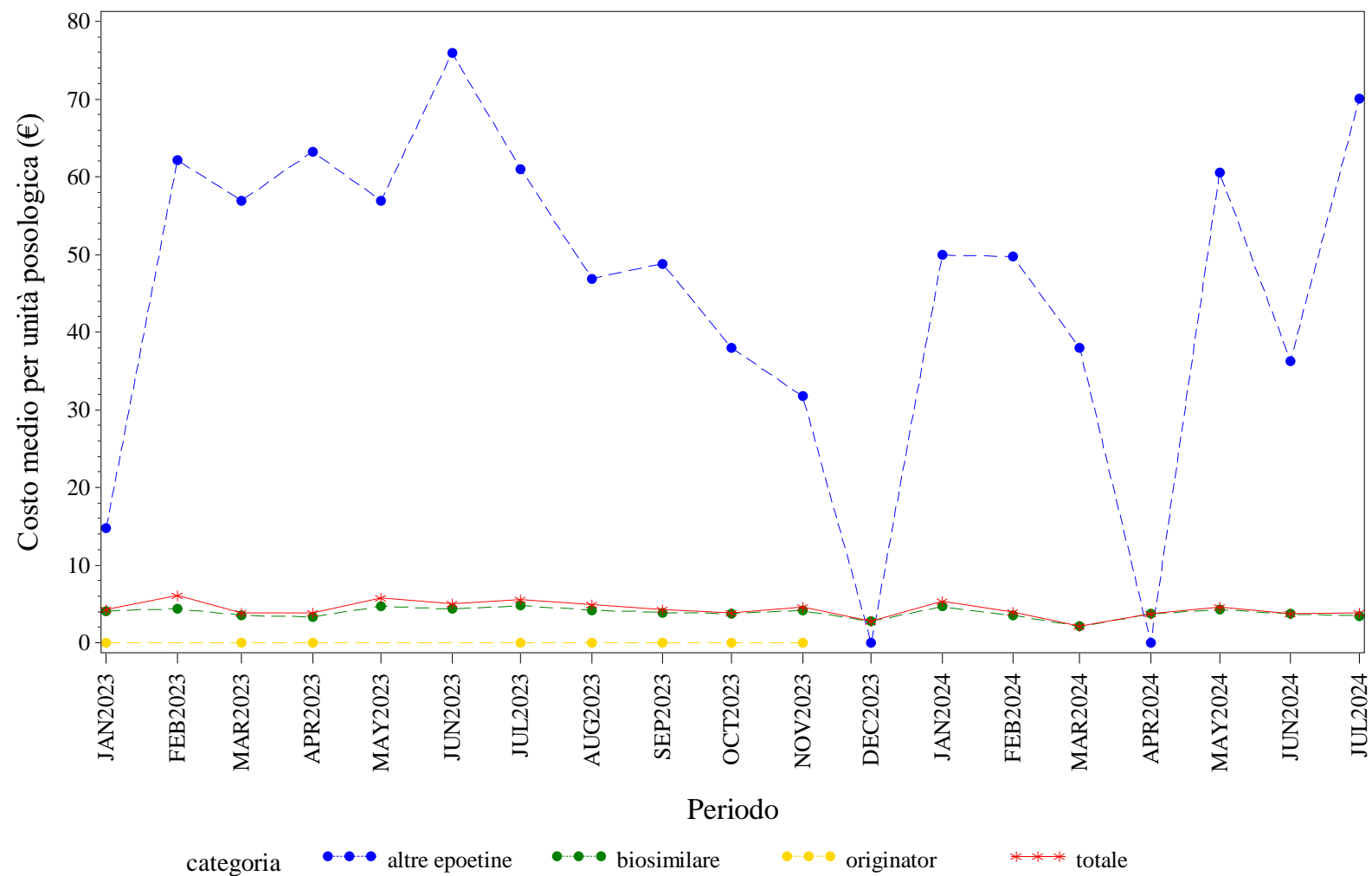

Elaborazione AIFA – Ufficio Monitoraggio della spesa farmaceutica
Dato NSIS/Tracciabilita' aggiornato lug-2024

V.AOSTA. FATTORI DELLA CRESCITA - Andamento mensile del prezzo medio per confezione per la categoria terapeutica (ATC IV)
(Fonte: NSIS-Tracciabilità del farmaco)

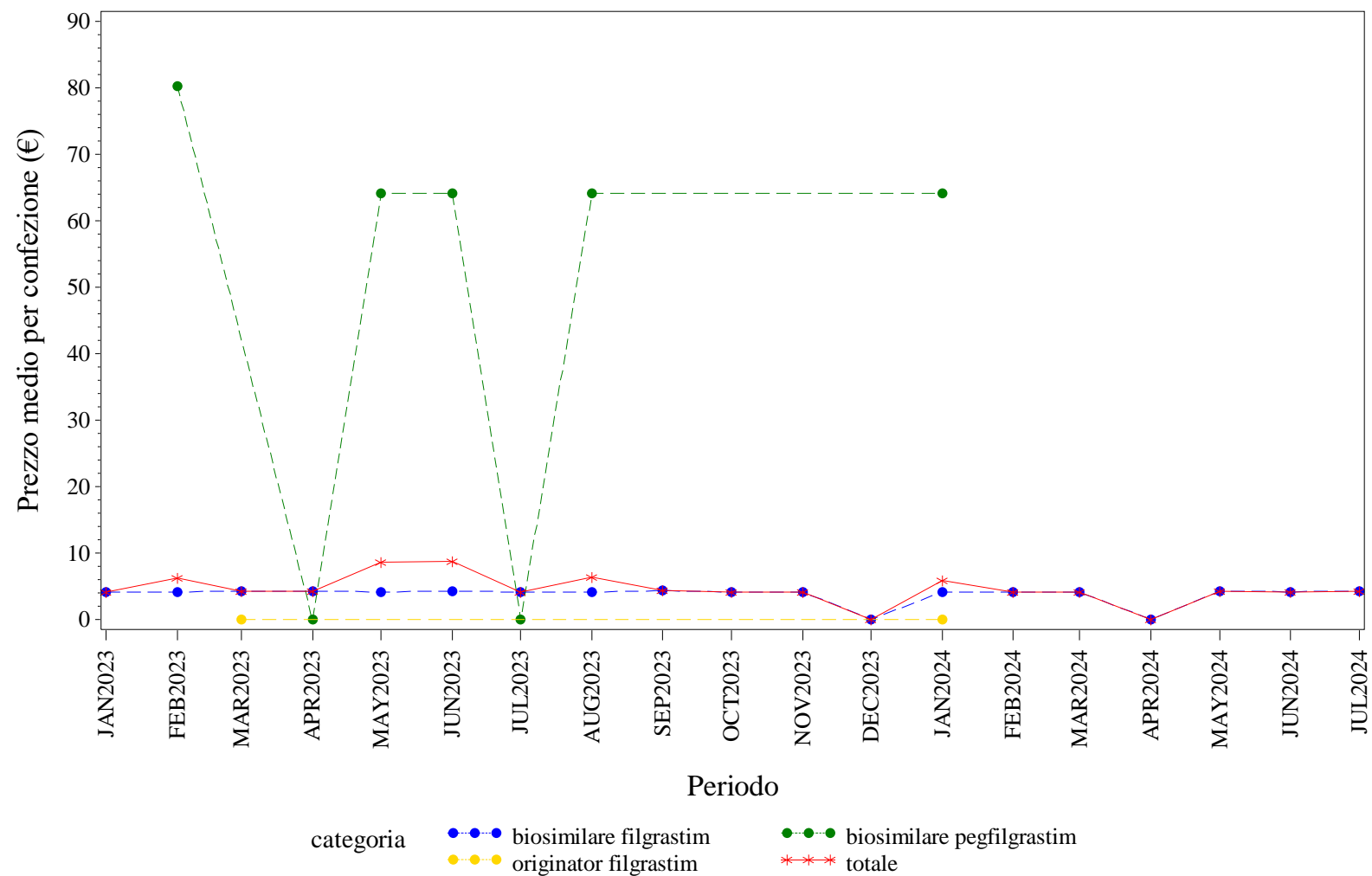

Elaborazione AIFA – Ufficio Monitoraggio della spesa farmaceutica
Dato NSIS/Tracciabilità' aggiornato lug-2024

V.AOSTA. FATTORI DELLA CRESCITA - Andamento mensile del costo medio per DDD per la categoria terapeutica (ATC IV)
(Fonte: NSIS-Tracciabilità del farmaco)

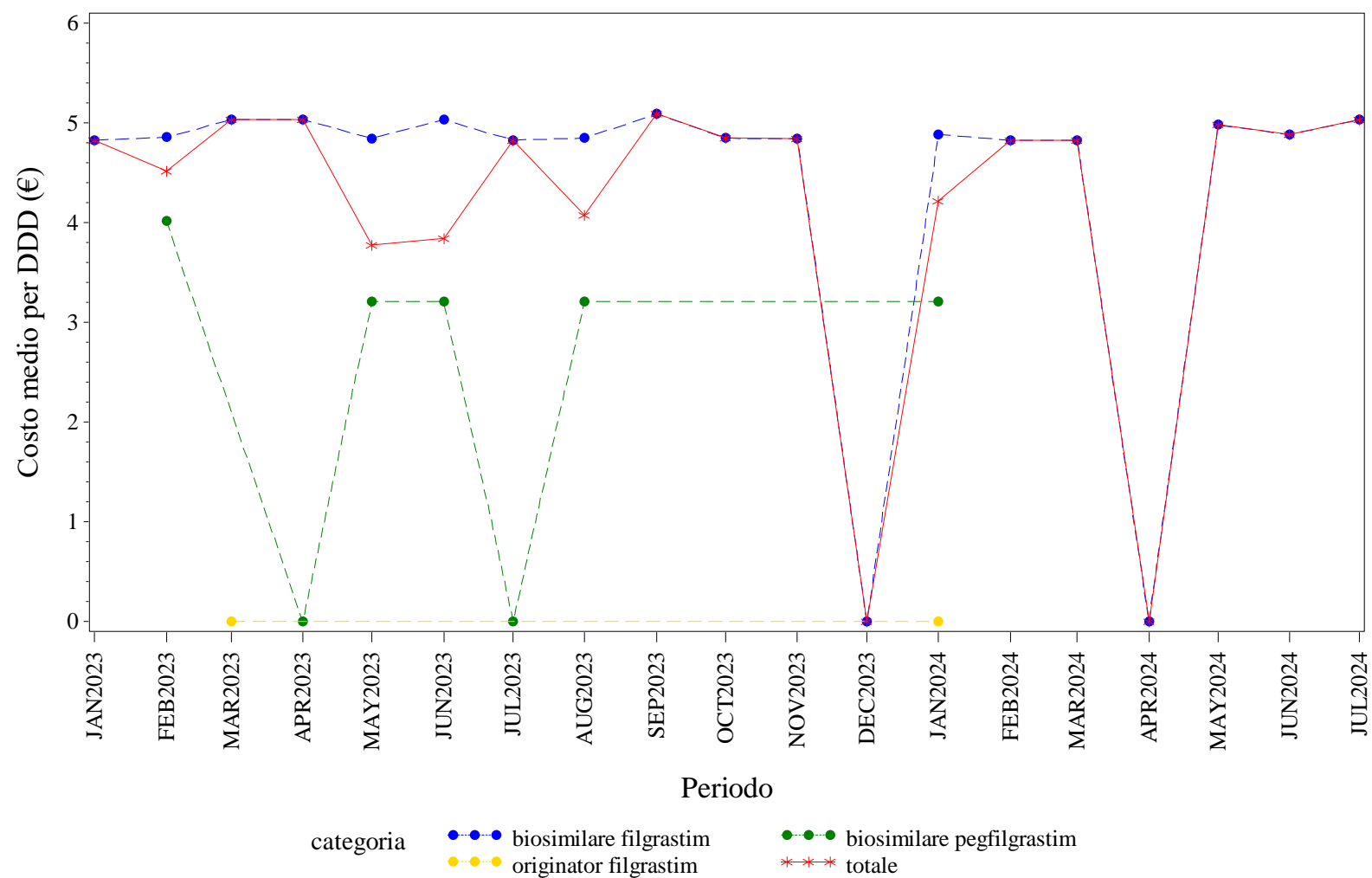

Elaborazione AIFA – Ufficio Monitoraggio della spesa farmaceutica
Dato NSIS/Tracciabilita' aggiornato lug-2024

V.AOSTA. FATTORI DELLA CRESCITA - Andamento mensile del costo medio per unità posologica per la categoria terapeutica (ATC IV)
(Fonte: NSIS-Tracciabilità del farmaco)

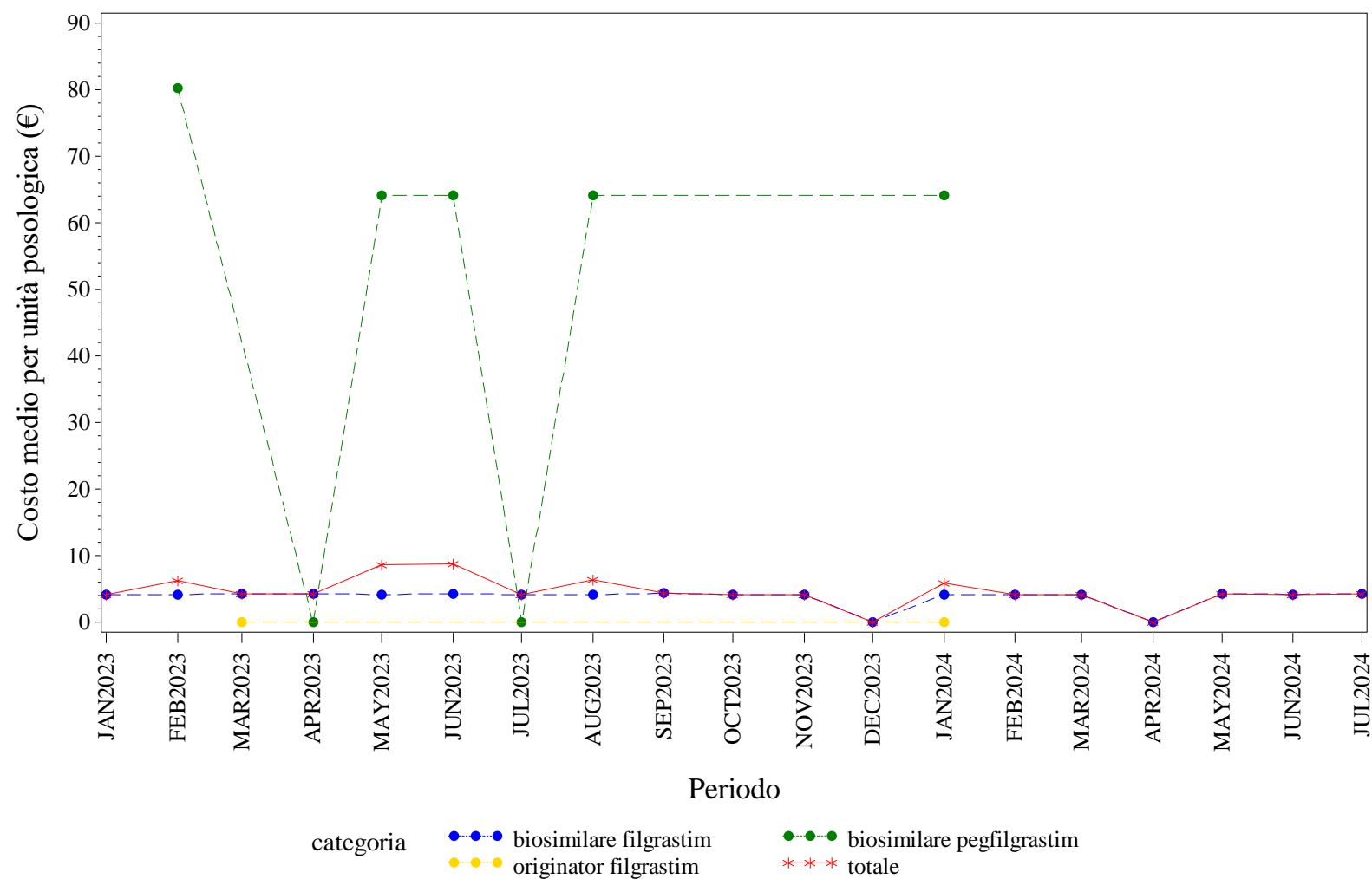

Elaborazione AIFA – Ufficio Monitoraggio della spesa farmaceutica
Dato NSIS/Tracciabilità' aggiornato lug-2024

V.AOSTA. FOLLITROPINE - Andamento mensile del prezzo medio per confezione per la categoria terapeutica (ATC IV)
(Fonte: NSIS-Tracciabilità del farmaco)

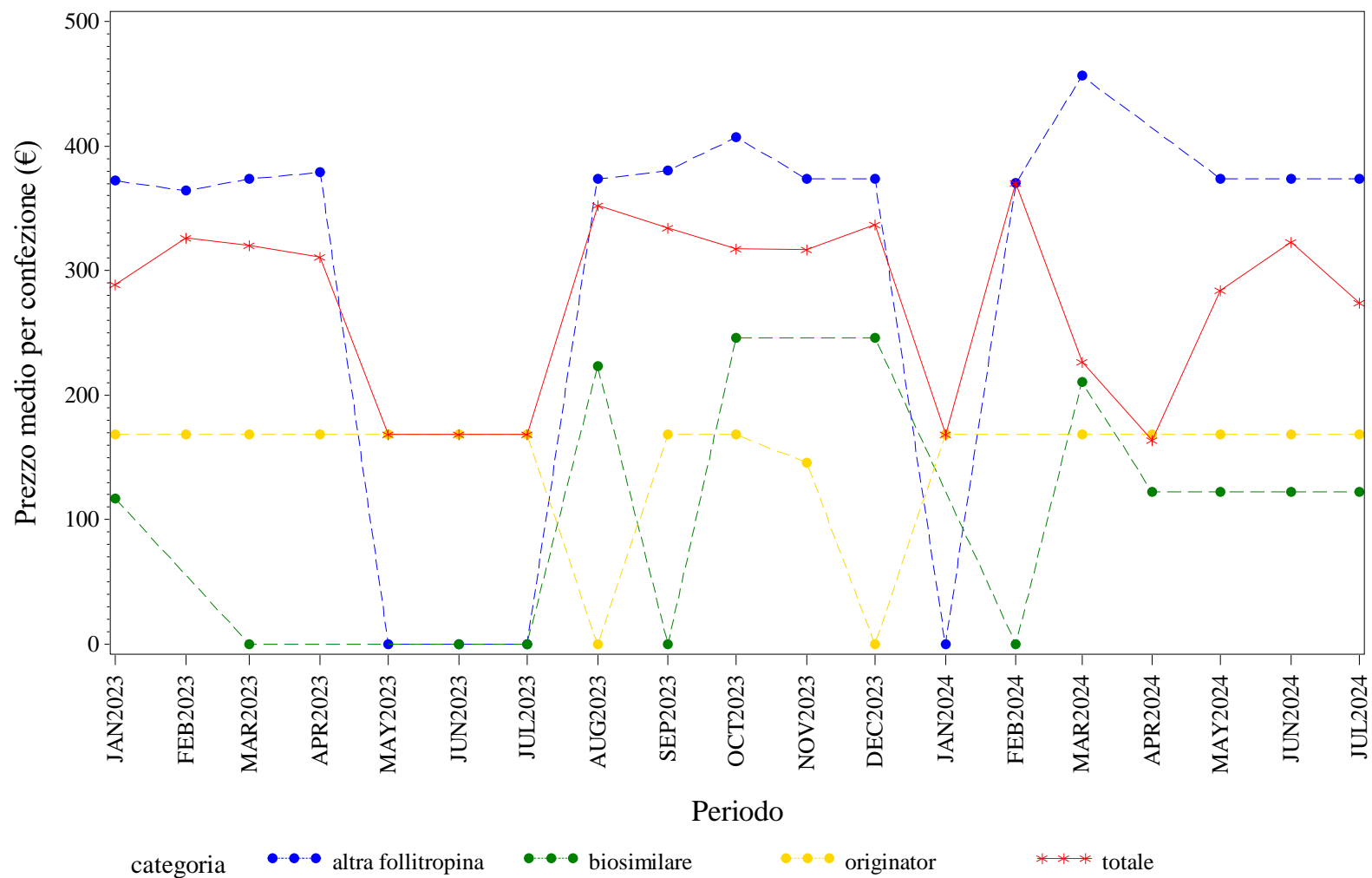

Elaborazione AIFA – Ufficio Monitoraggio della spesa farmaceutica
Dato NSIS/Tracciabilita' aggiornato lug-2024

V.AOSTA. FOLLITROPINE - Andamento mensile del costo medio per DDD per la categoria terapeutica (ATC IV)
(Fonte: NSIS-Tracciabilità del farmaco)

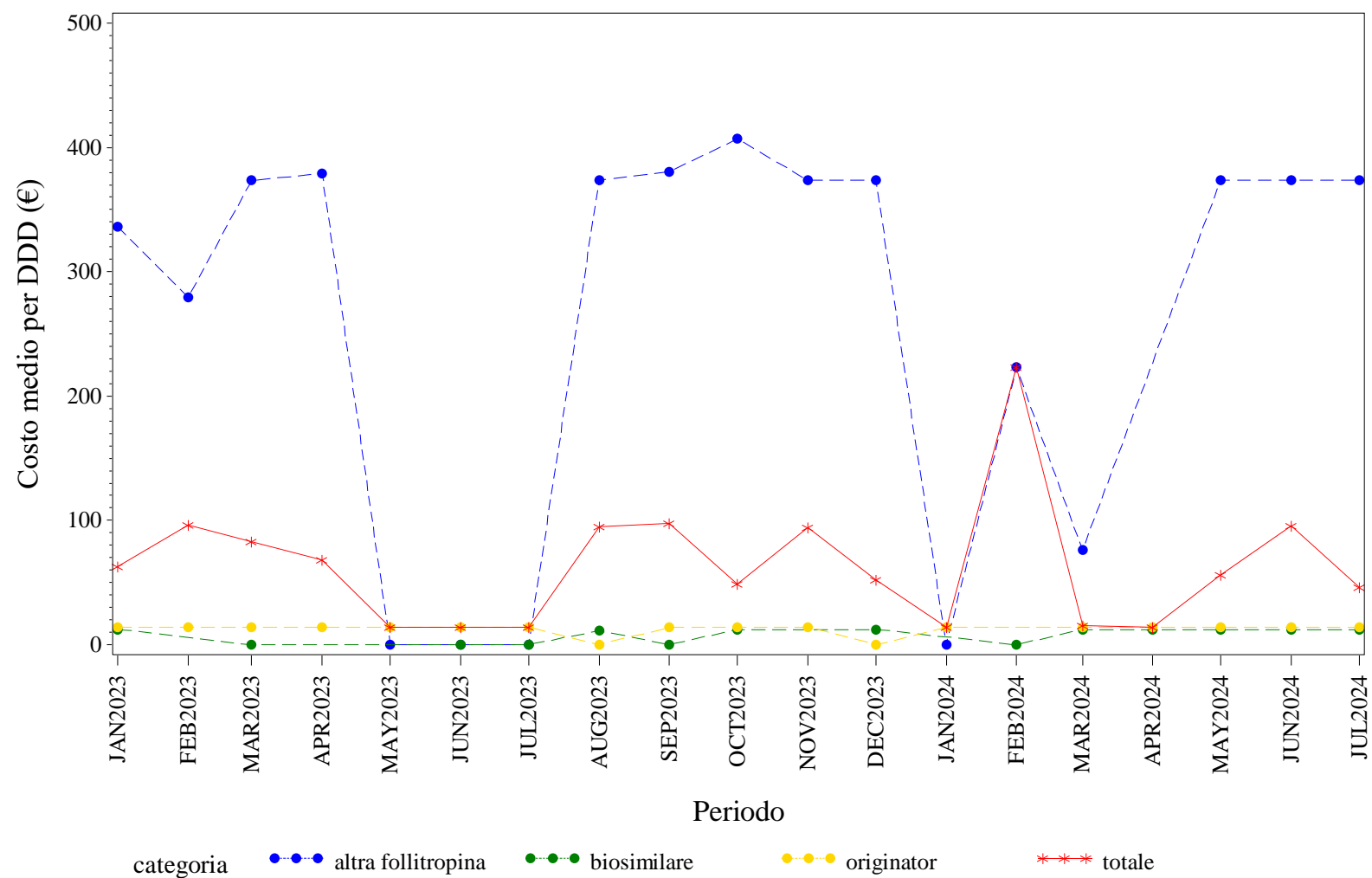

Elaborazione AIFA – Ufficio Monitoraggio della spesa farmaceutica
Dato NSIS/Tracciabilita' aggiornato lug-2024

V.AOSTA. FOLLITROPINE - Andamento mensile del costo medio per unità posologica per la categoria terapeutica (ATC IV)
(Fonte: NSIS-Tracciabilità del farmaco)

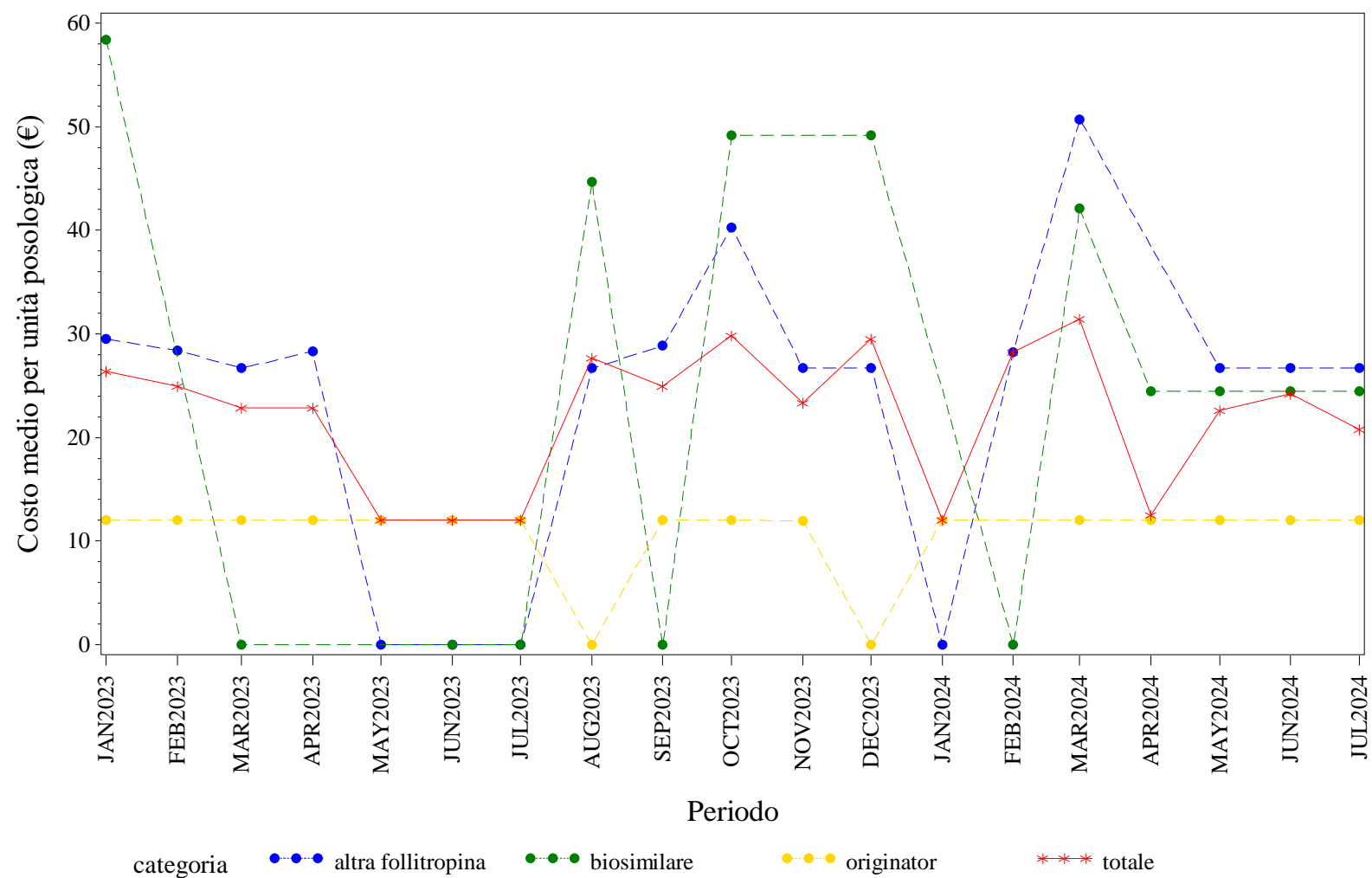

Elaborazione AIFA – Ufficio Monitoraggio della spesa farmaceutica
Dato NSIS/Tracciabilita' aggiornato lug-2024

V.AOSTA. INSULINE COMBinate (LONG/INTERMEDIATE CON FAST) - Andamento mensile del prezzo medio per confezione per la categoria terapeutica (ATC IV)
(Fonte: NSIS-Tracciabilità del farmaco)

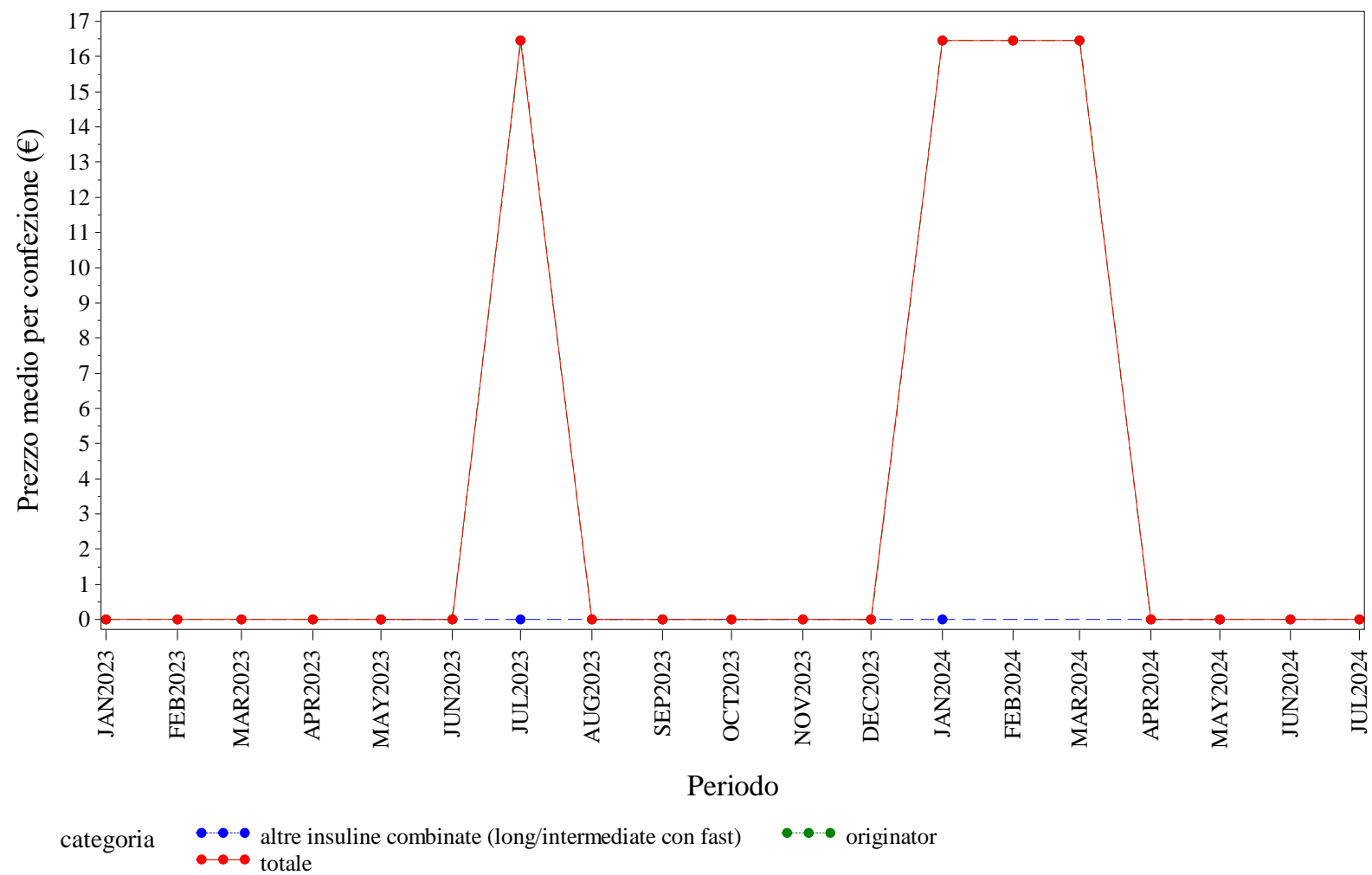

Elaborazione AIFA – Ufficio Monitoraggio della spesa farmaceutica
Dato NSIS/Tracciabilità' aggiornato lug-2024

V.AOSTA. INSULINE COMBinate (LONG/INTERMEDIATE CON FAST) - Andamento mensile del costo medio per DDD per la categoria terapeutica (ATC IV)
(Fonte: NSIS-Tracciabilità del farmaco)

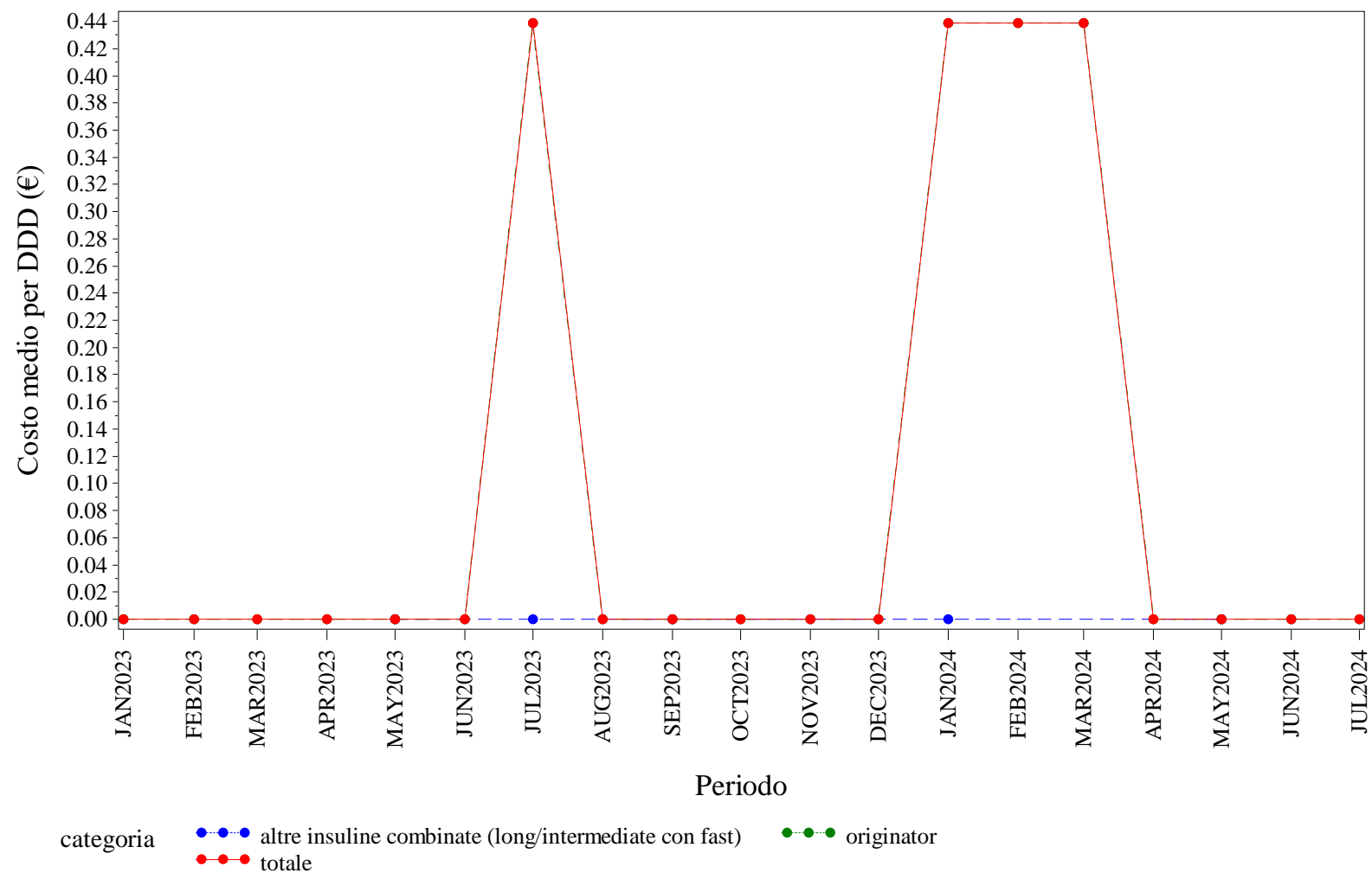

Elaborazione AIFA – Ufficio Monitoraggio della spesa farmaceutica
Dato NSIS/Tracciabilità' aggiornato lug-2024

V.AOSTA. INSULINE COMBinate (LONG/INTERMEDIATE CON FAST) - Andamento mensile del costo medio per unità posologica per la categoria terapeutica (ATC IV)
(Fonte: NSIS-Tracciabilità del farmaco)

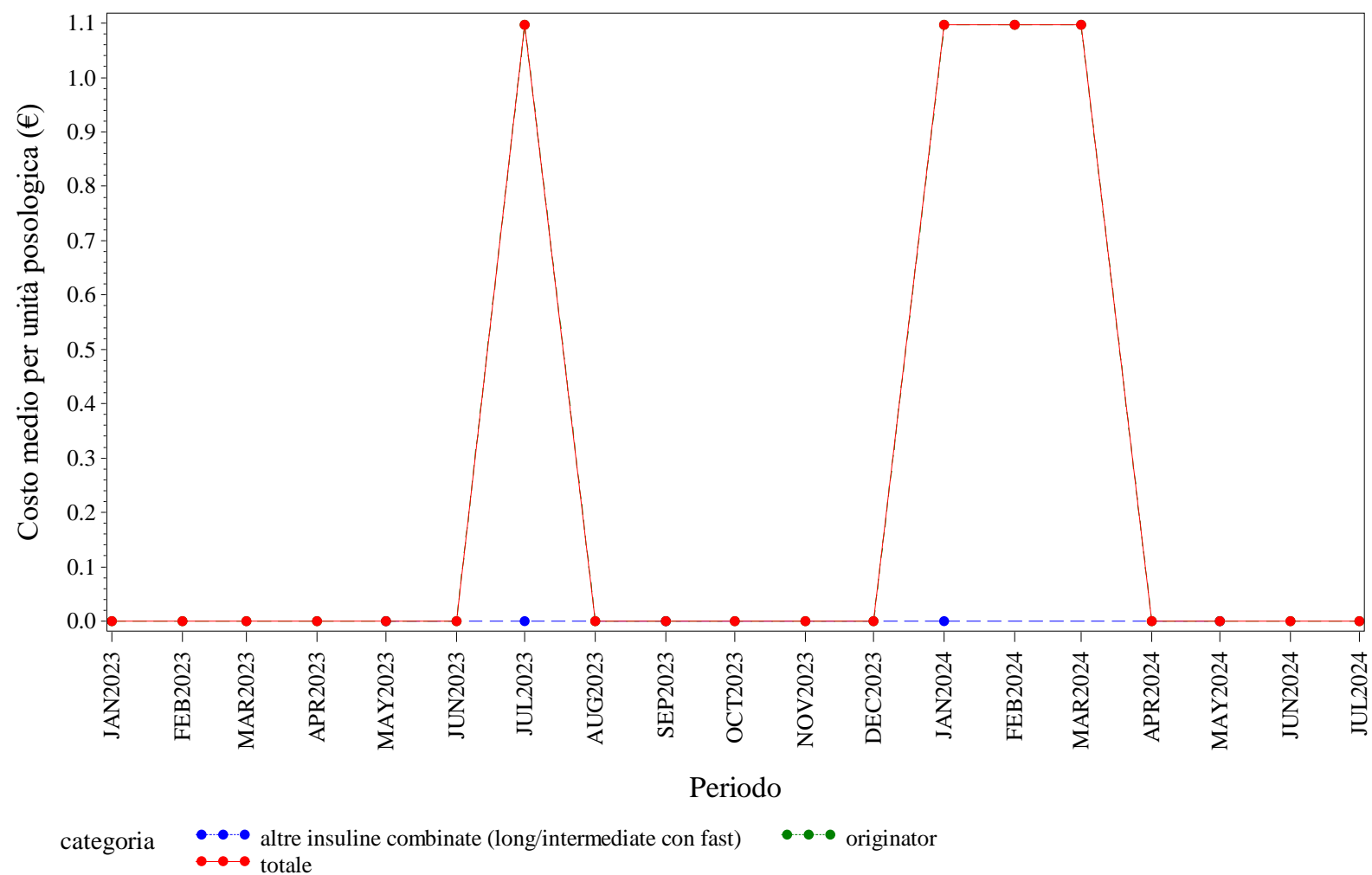

Elaborazione AIFA – Ufficio Monitoraggio della spesa farmaceutica
Dato NSIS/Tracciabilità' aggiornato lug-2024

V.AOSTA. INSULINE FAST ACTING - Andamento mensile del prezzo medio per confezione per la categoria terapeutica (ATC IV)
(Fonte: NSIS-Tracciabilità del farmaco)

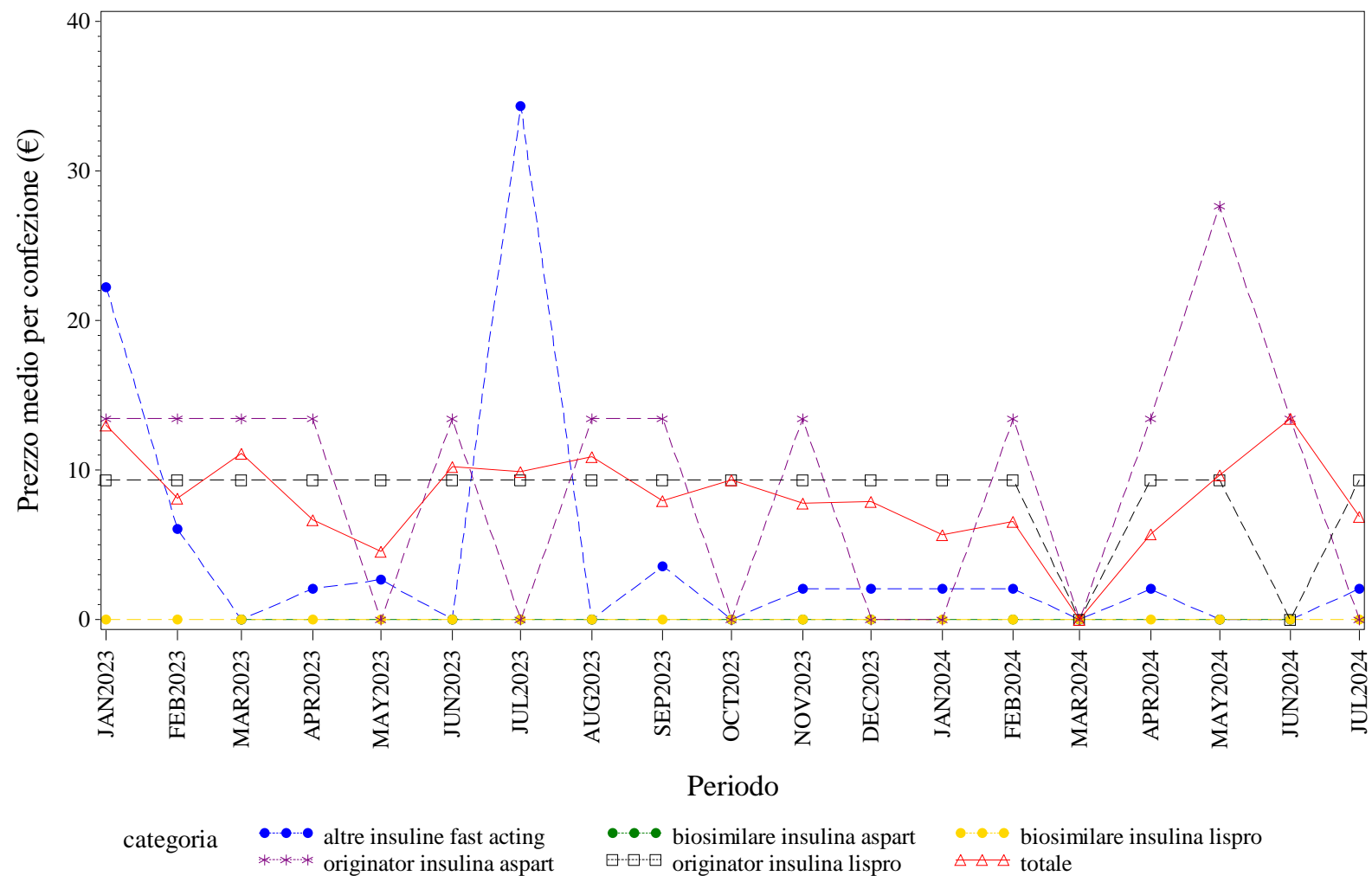

Elaborazione AIFA – Ufficio Monitoraggio della spesa farmaceutica
Dato NSIS/Tracciabilita' aggiornato lug-2024

V.AOSTA. INSULINE FAST ACTING - Andamento mensile del costo medio per DDD per la categoria terapeutica (ATC IV)
(Fonte: NSIS-Tracciabilità del farmaco)

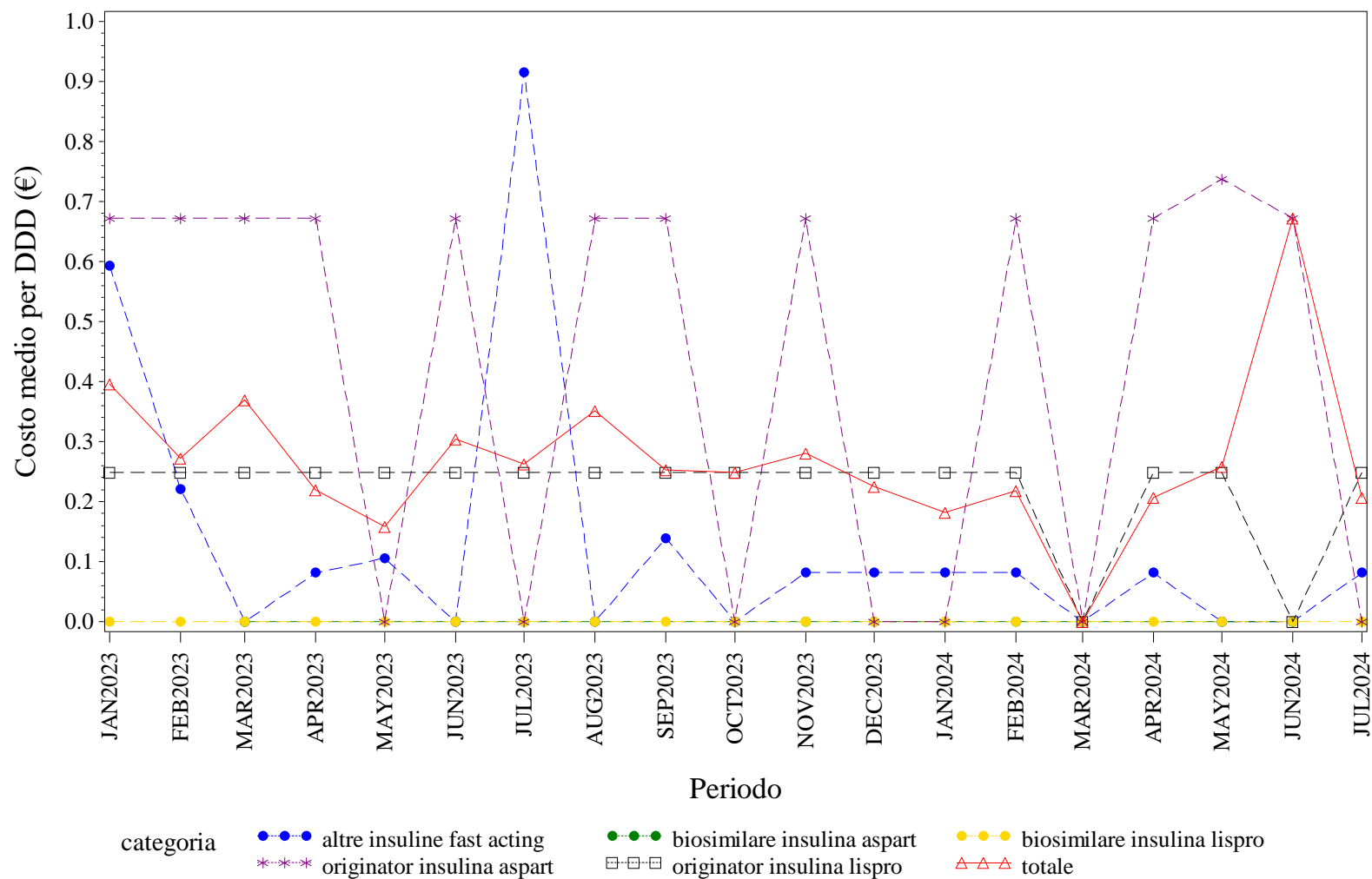

Elaborazione AIFA – Ufficio Monitoraggio della spesa farmaceutica
Dato NSIS/Tracciabilità' aggiornato lug-2024

V.AOSTA. INSULINE FAST ACTING - Andamento mensile del costo medio per unità posologica per la categoria terapeutica (ATC IV)
(Fonte: NSIS-Tracciabilità del farmaco)

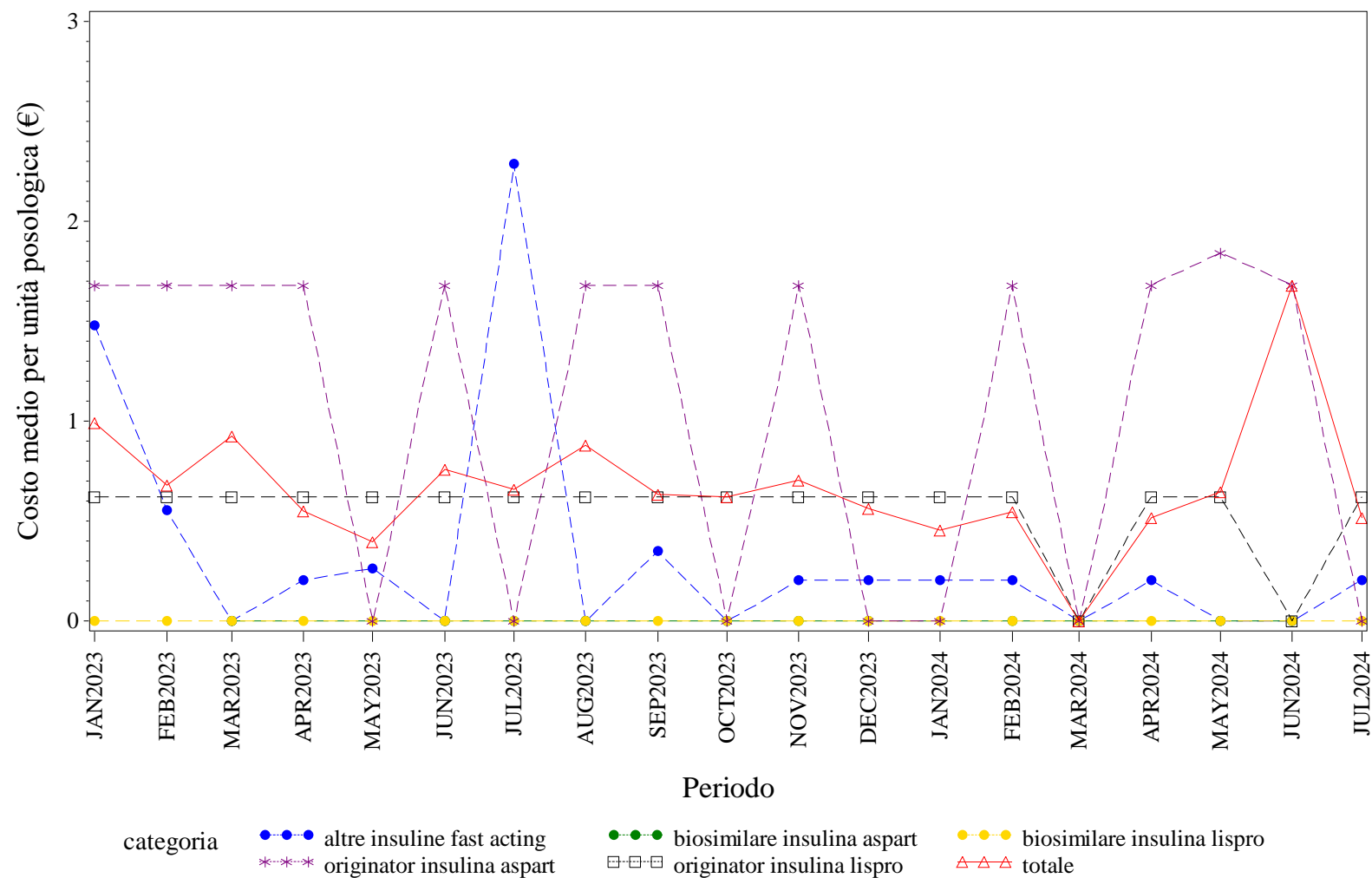

Elaborazione AIFA – Ufficio Monitoraggio della spesa farmaceutica
Dato NSIS/Tracciabilità' aggiornato lug-2024

V.AOSTA. INSULINE INTERMEDIATE ACTING - Andamento mensile del prezzo medio per confezione per la categoria terapeutica (ATC IV)
(Fonte: NSIS-Tracciabilità del farmaco)

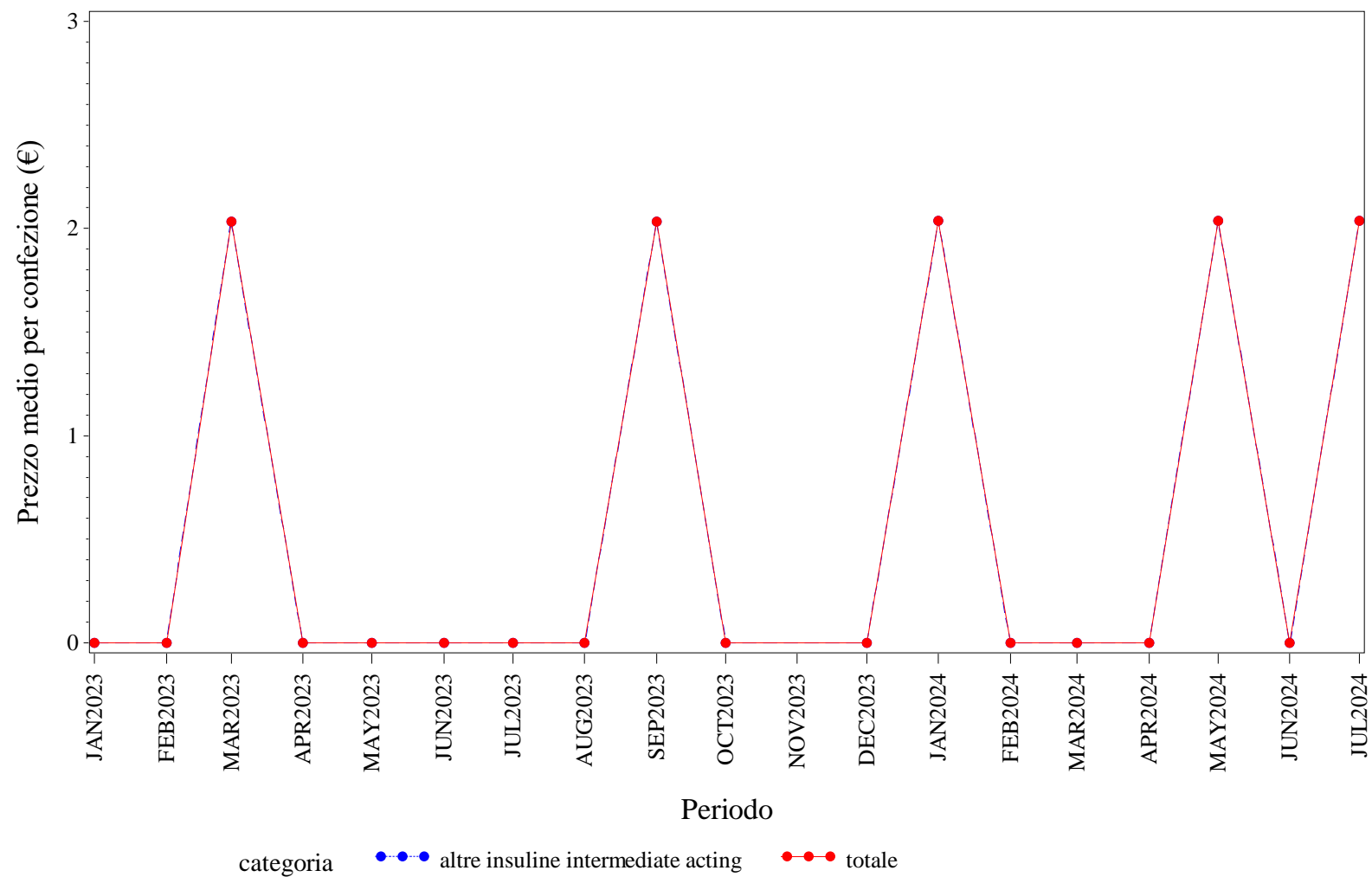

Elaborazione AIFA – Ufficio Monitoraggio della spesa farmaceutica
Dato NSIS/Tracciabilita' aggiornato lug-2024

V.AOSTA. INSULINE INTERMEDIATE ACTING - Andamento mensile del costo medio per DDD per la categoria terapeutica (ATC IV)
(Fonte: NSIS-Tracciabilità del farmaco)

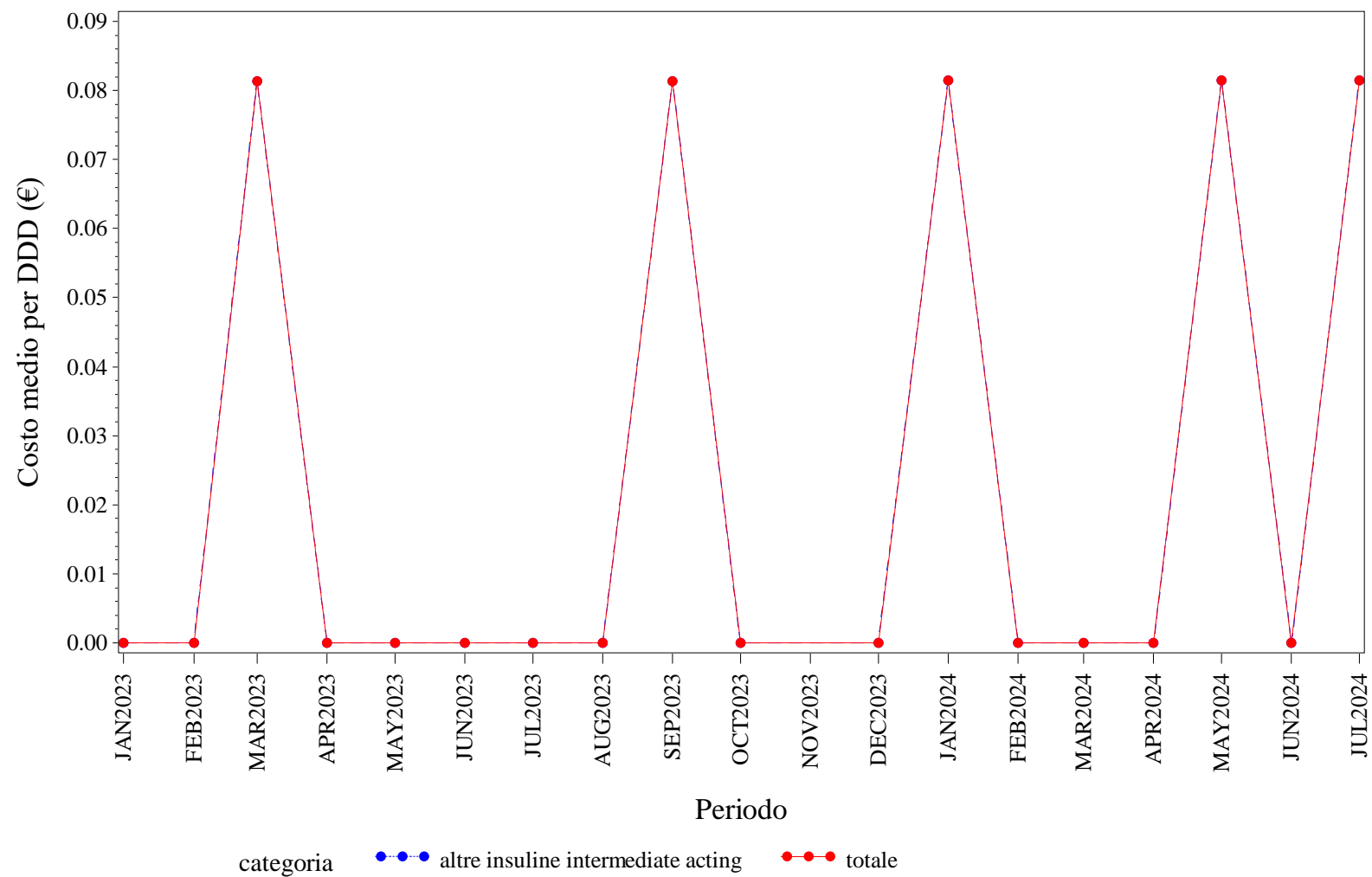

Elaborazione AIFA – Ufficio Monitoraggio della spesa farmaceutica
Dato NSIS/Tracciabilità' aggiornato lug-2024

V.AOSTA. INSULINE INTERMEDIATE ACTING - Andamento mensile del costo medio per unità posologica per la categoria terapeutica (ATC IV)
(Fonte: NSIS-Tracciabilità del farmaco)

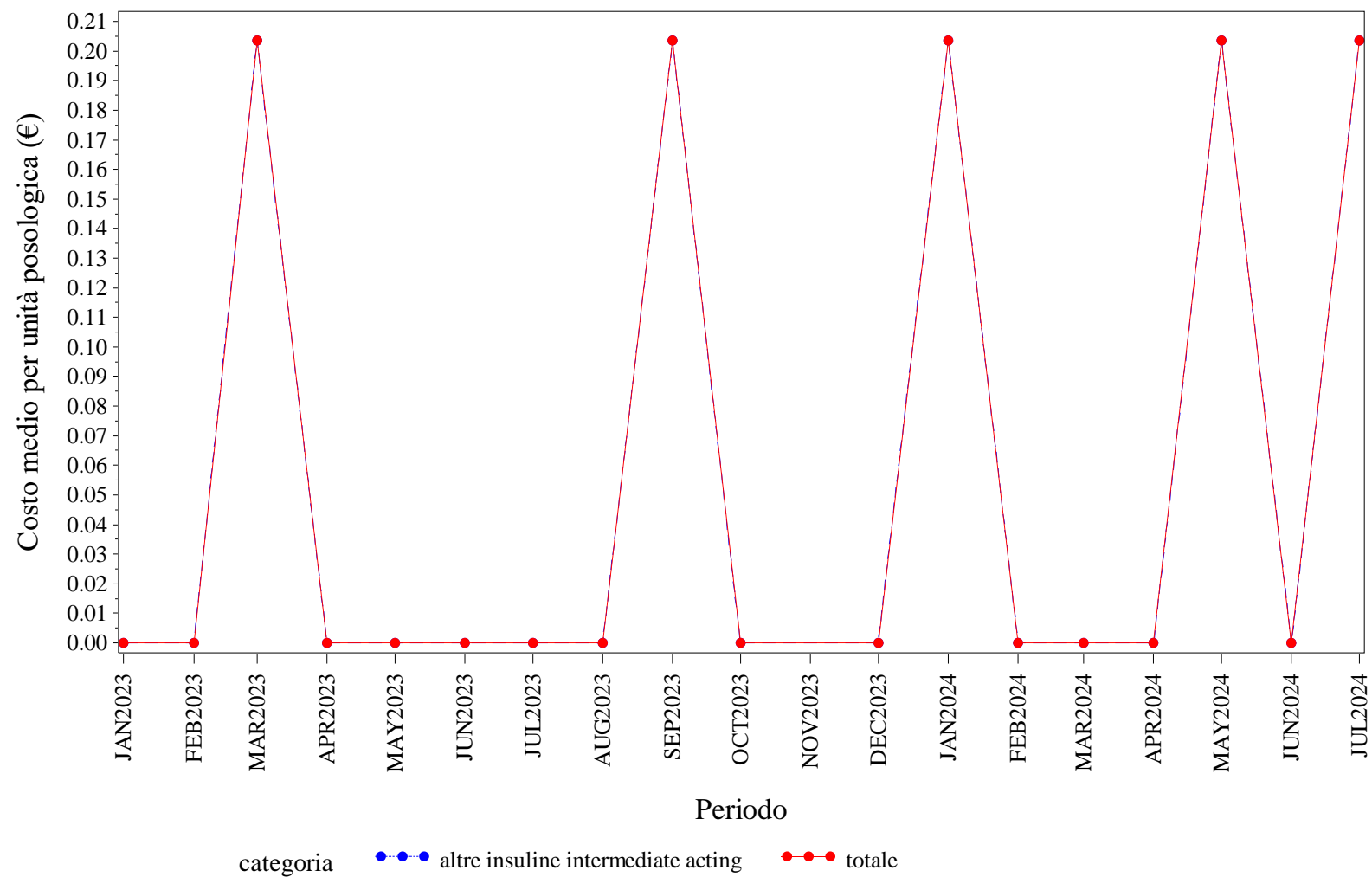

Elaborazione AIFA – Ufficio Monitoraggio della spesa farmaceutica
Dato NSIS/Tracciabilità' aggiornato lug-2024

V.AOSTA. INSULINE LONG ACTING - Andamento mensile del prezzo medio per confezione per la categoria terapeutica (ATC IV)
(Fonte: NSIS-Tracciabilità del farmaco)

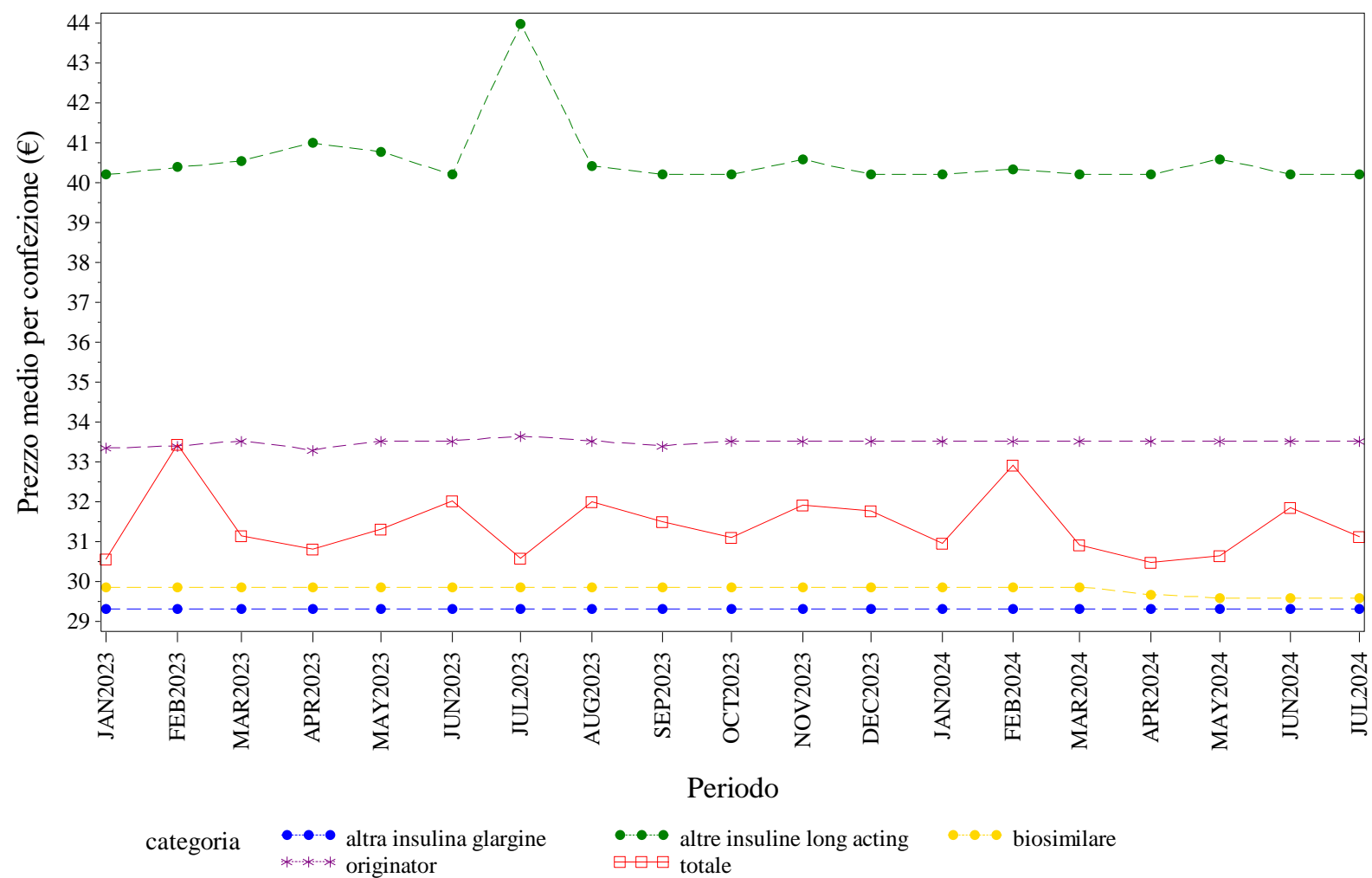

Elaborazione AIFA – Ufficio Monitoraggio della spesa farmaceutica
Dato NSIS/Tracciabilità aggiornato lug-2024

V.AOSTA. INSULINE LONG ACTING - Andamento mensile del costo medio per DDD per la categoria terapeutica (ATC IV)

(Fonte: NSIS-Tracciabilità del farmaco)

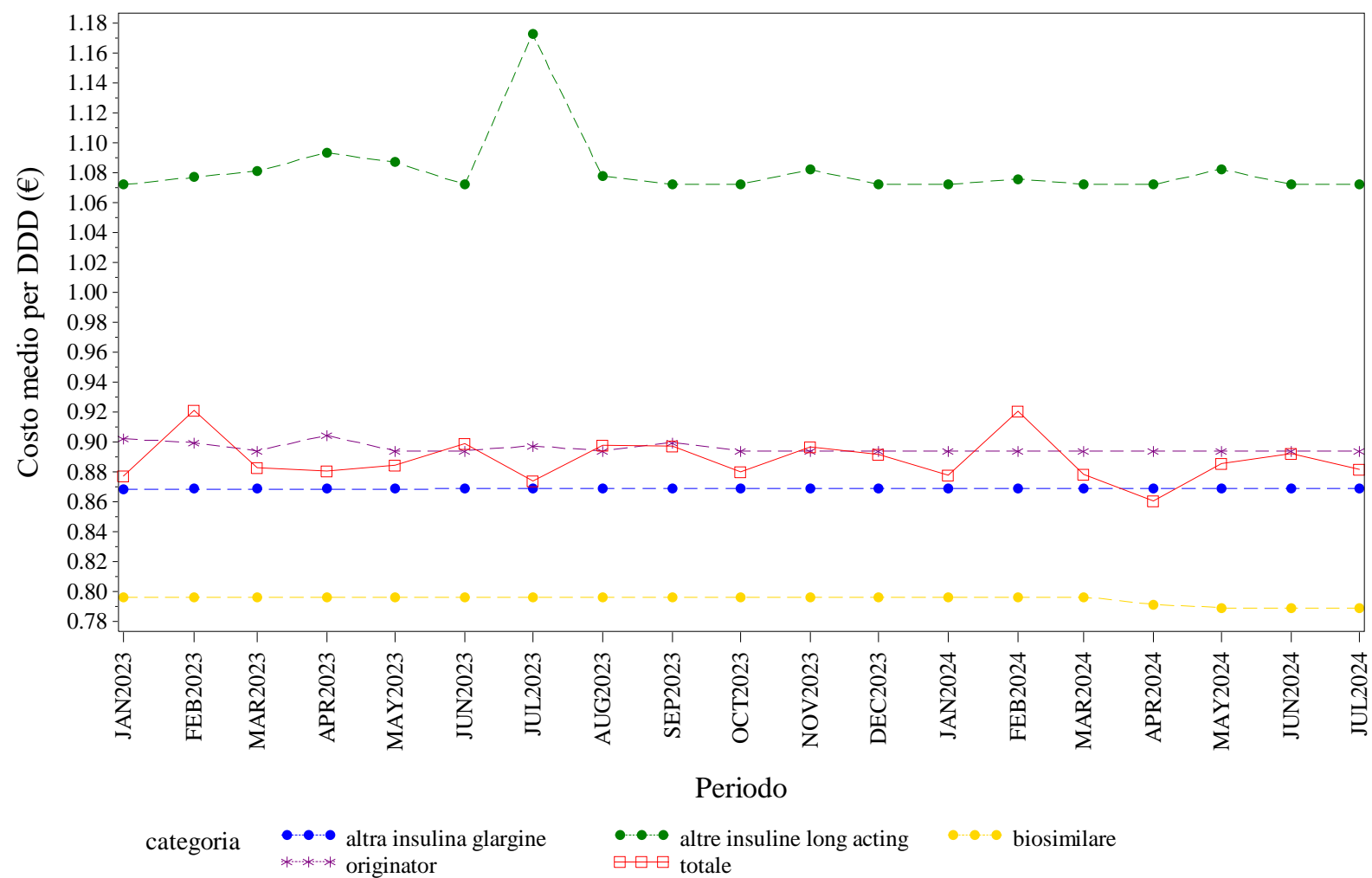

Elaborazione AIFA – Ufficio Monitoraggio della spesa farmaceutica
 Dato NSIS/Tracciabilità' aggiornato lug-2024

V.AOSTA. INSULINE LONG ACTING - Andamento mensile del costo medio per unità posologica per la categoria terapeutica (ATC IV)
(Fonte: NSIS-Tracciabilità del farmaco)

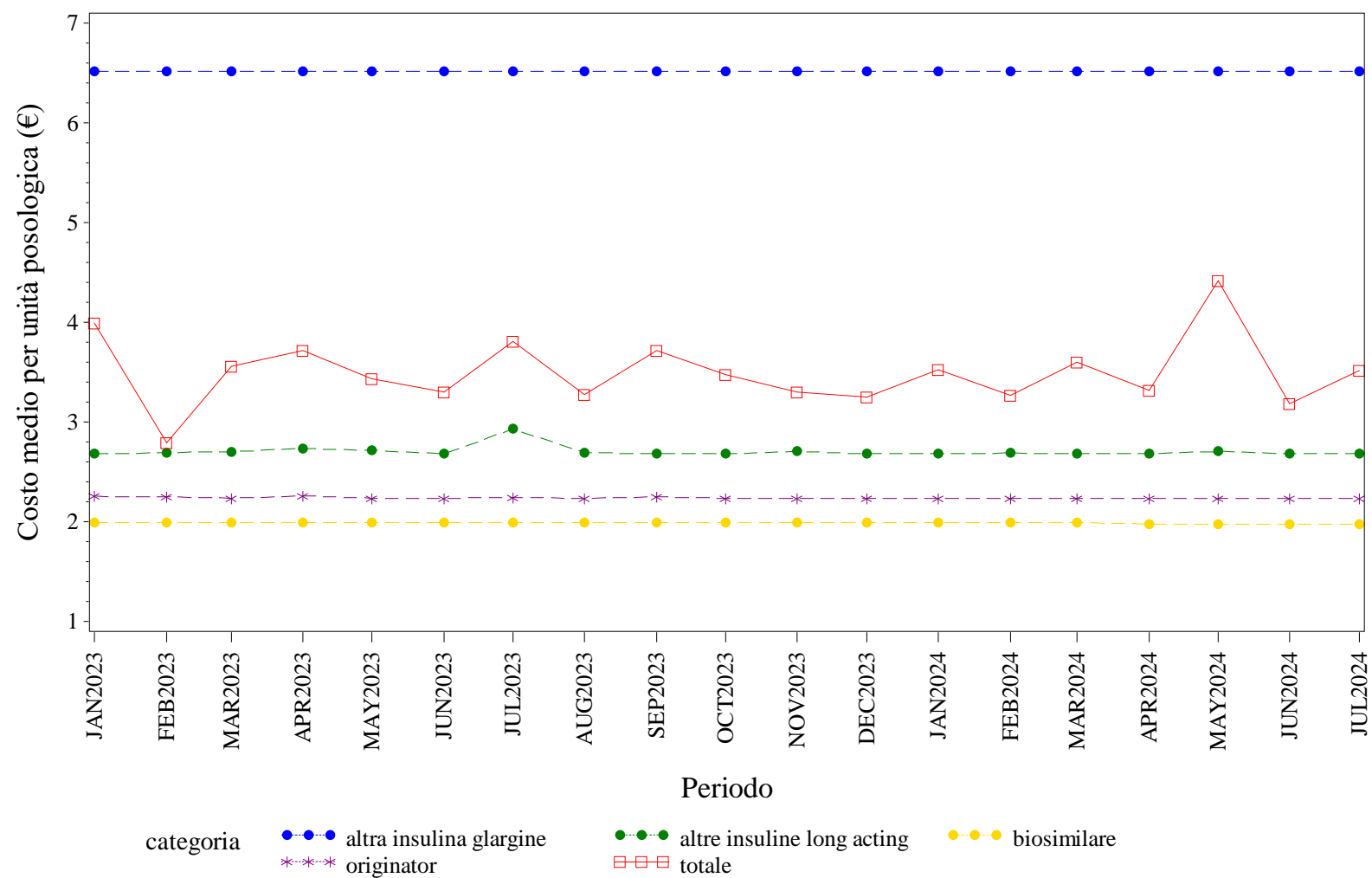

Elaborazione AIFA – Ufficio Monitoraggio della spesa farmaceutica
Dato NSIS/Tracciabilità' aggiornato lug-2024

V.AOSTA. NATALIZUMAB - Andamento mensile del prezzo medio per confezione per la categoria terapeutica (ATC IV)

(Fonte: NSIS-Tracciabilità del farmaco)

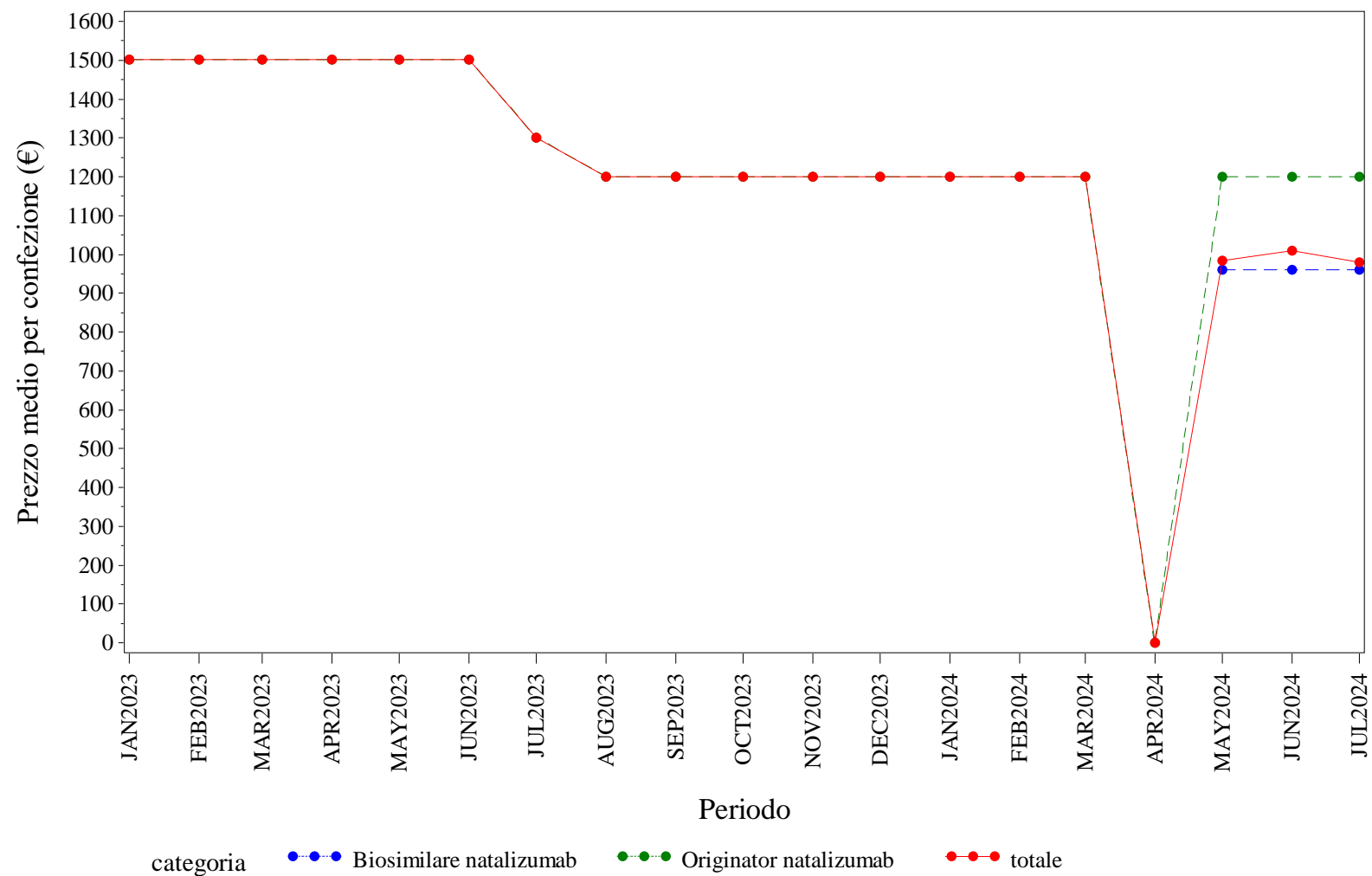

Elaborazione AIFA – Ufficio Monitoraggio della spesa farmaceutica
 Dato NSIS/Tracciabilita' aggiornato lug-2024

V.AOSTA. NATALIZUMAB - Andamento mensile del costo medio per DDD per la categoria terapeutica (ATC IV)

(Fonte: NSIS-Tracciabilità del farmaco)

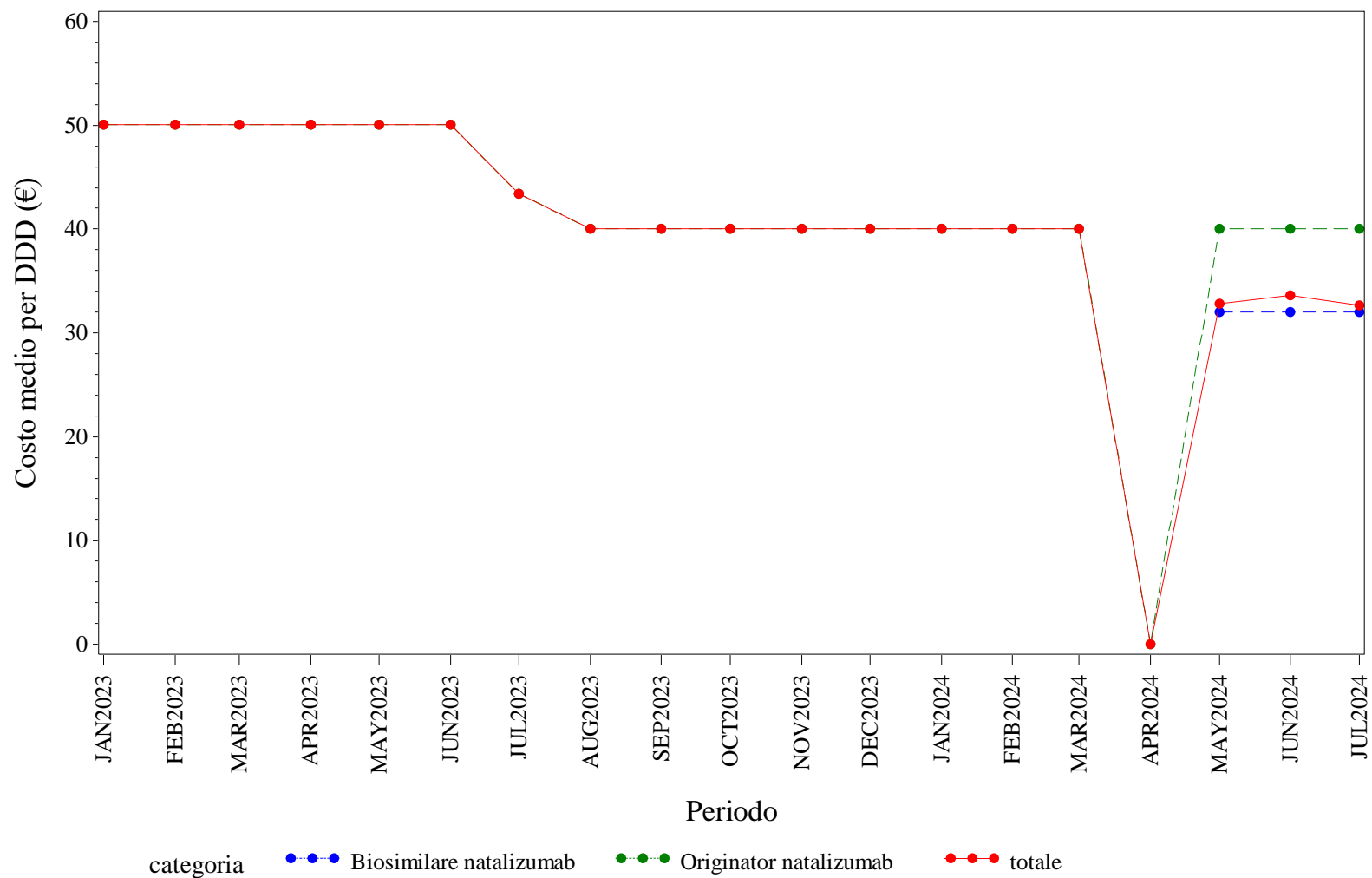

Elaborazione AIFA – Ufficio Monitoraggio della spesa farmaceutica
 Dato NSIS/Tracciabilita' aggiornato lug-2024

V.AOSTA. NATALIZUMAB - Andamento mensile del costo medio per unità posologica per la categoria terapeutica (ATC IV)

(Fonte: NSIS-Tracciabilità del farmaco)

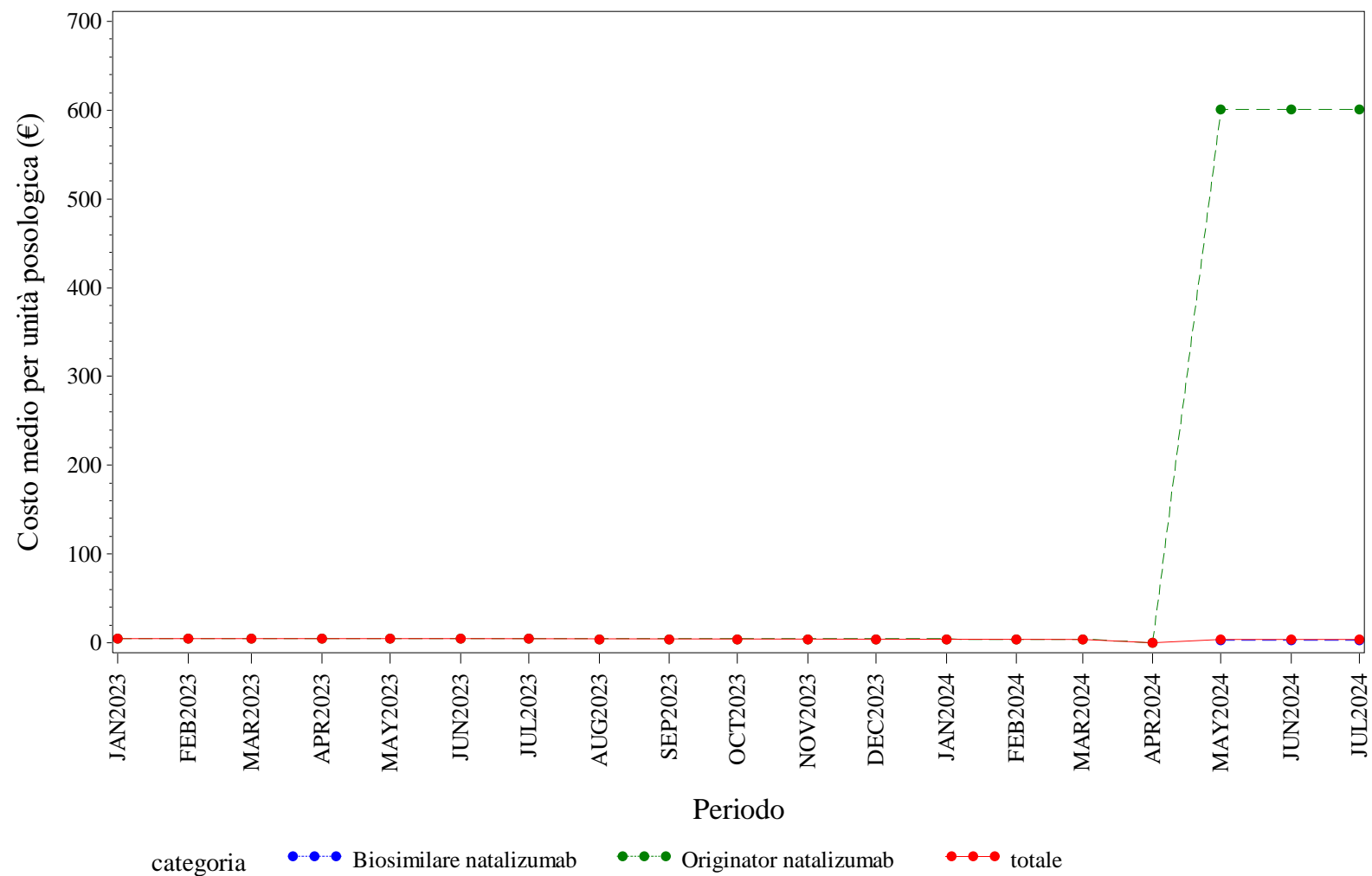

Elaborazione AIFA – Ufficio Monitoraggio della spesa farmaceutica
 Dato NSIS/Tracciabilita' aggiornato lug-2024

V.AOSTA. RANIBIZUMAB - Andamento mensile del prezzo medio per confezione per la categoria terapeutica (ATC IV)
(Fonte: NSIS-Tracciabilità del farmaco)

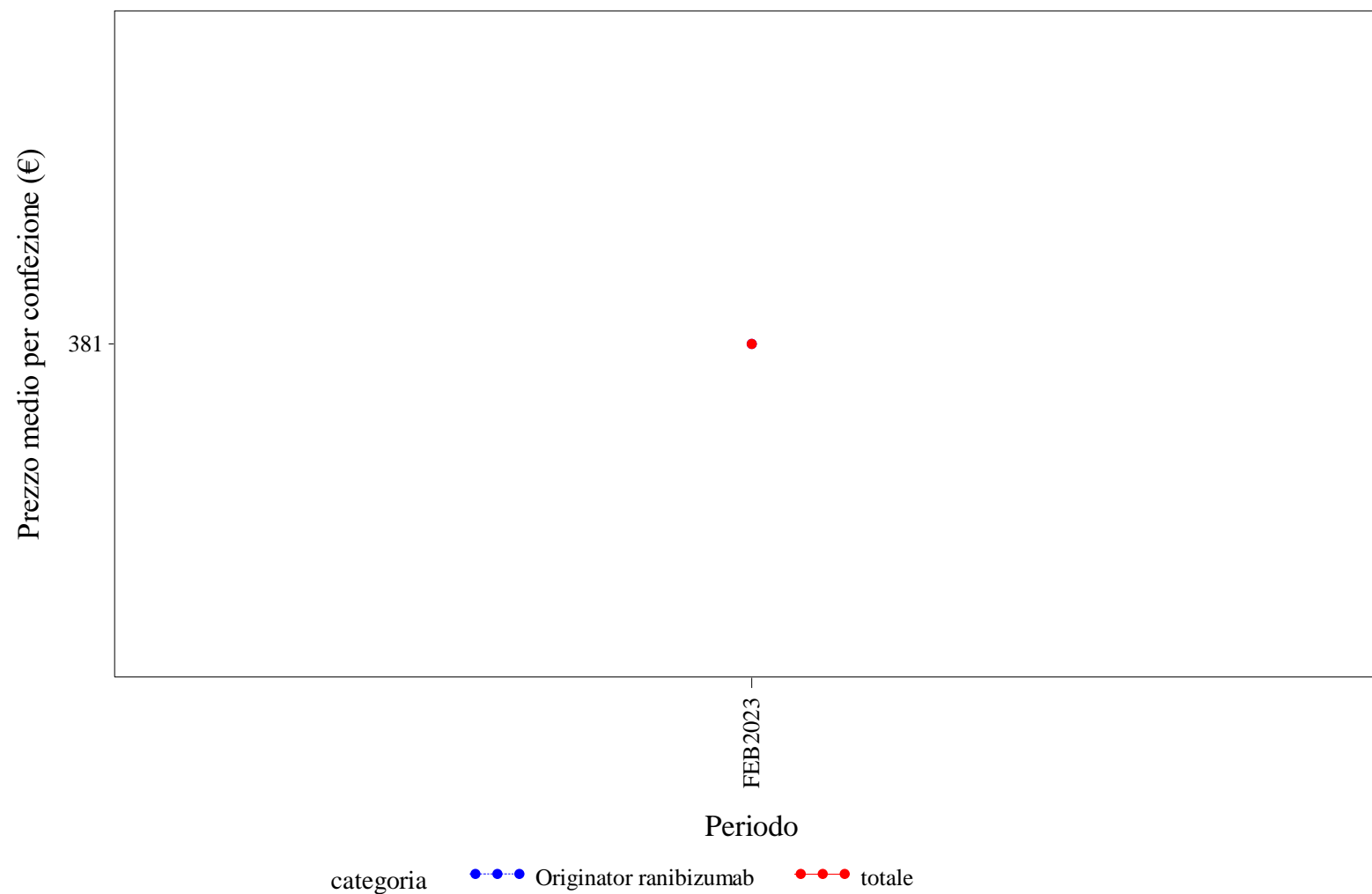

Elaborazione AIFA – Ufficio Monitoraggio della spesa farmaceutica
Dato NSIS/Tracciabilita' aggiornato lug-2024

V.AOSTA. RANIBIZUMAB - Andamento mensile del costo medio per DDD per la categoria terapeutica (ATC IV)
(Fonte: NSIS-Tracciabilità del farmaco)

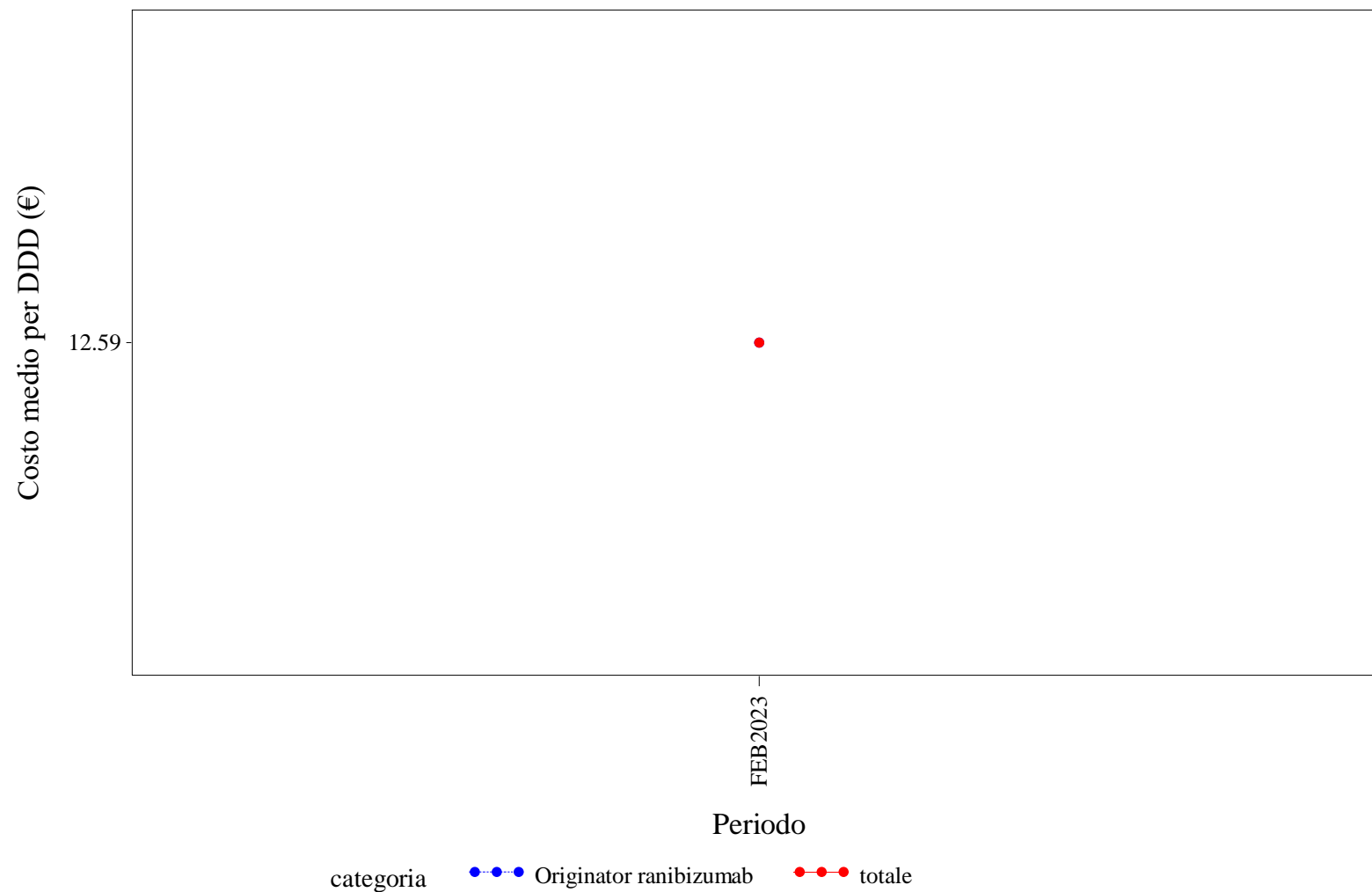

Elaborazione AIFA – Ufficio Monitoraggio della spesa farmaceutica
Dato NSIS/Tracciabilita' aggiornato lug-2024

V.AOSTA. RANIBIZUMAB - Andamento mensile del costo medio per unità posologica per la categoria terapeutica (ATC IV)
(Fonte: NSIS-Tracciabilità del farmaco)

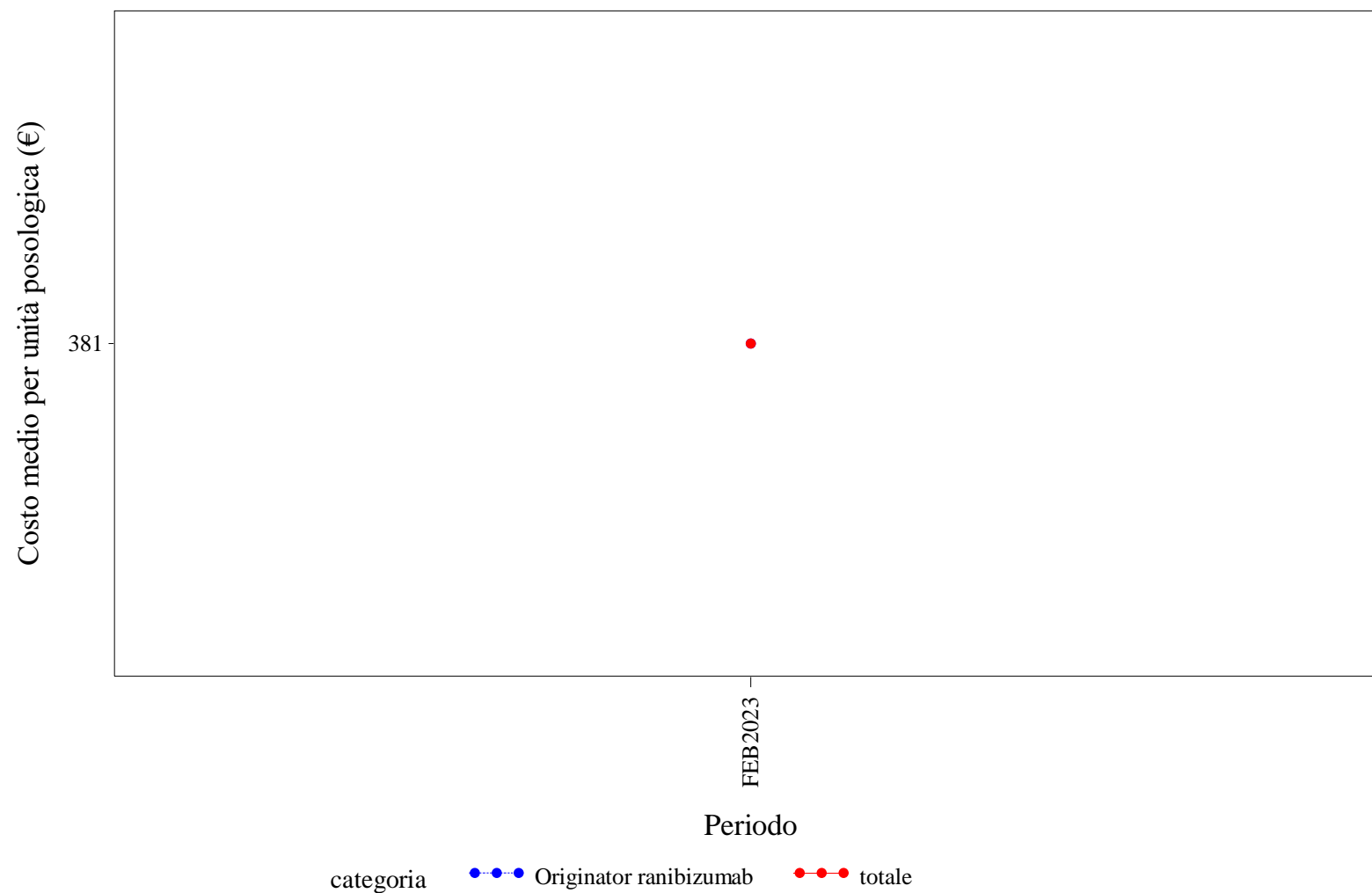

Elaborazione AIFA – Ufficio Monitoraggio della spesa farmaceutica
Dato NSIS/Tracciabilità' aggiornato lug-2024

V.AOSTA. RITUXIMAB - Andamento mensile del prezzo medio per confezione per la categoria terapeutica (ATC IV)
(Fonte: NSIS-Tracciabilità del farmaco)

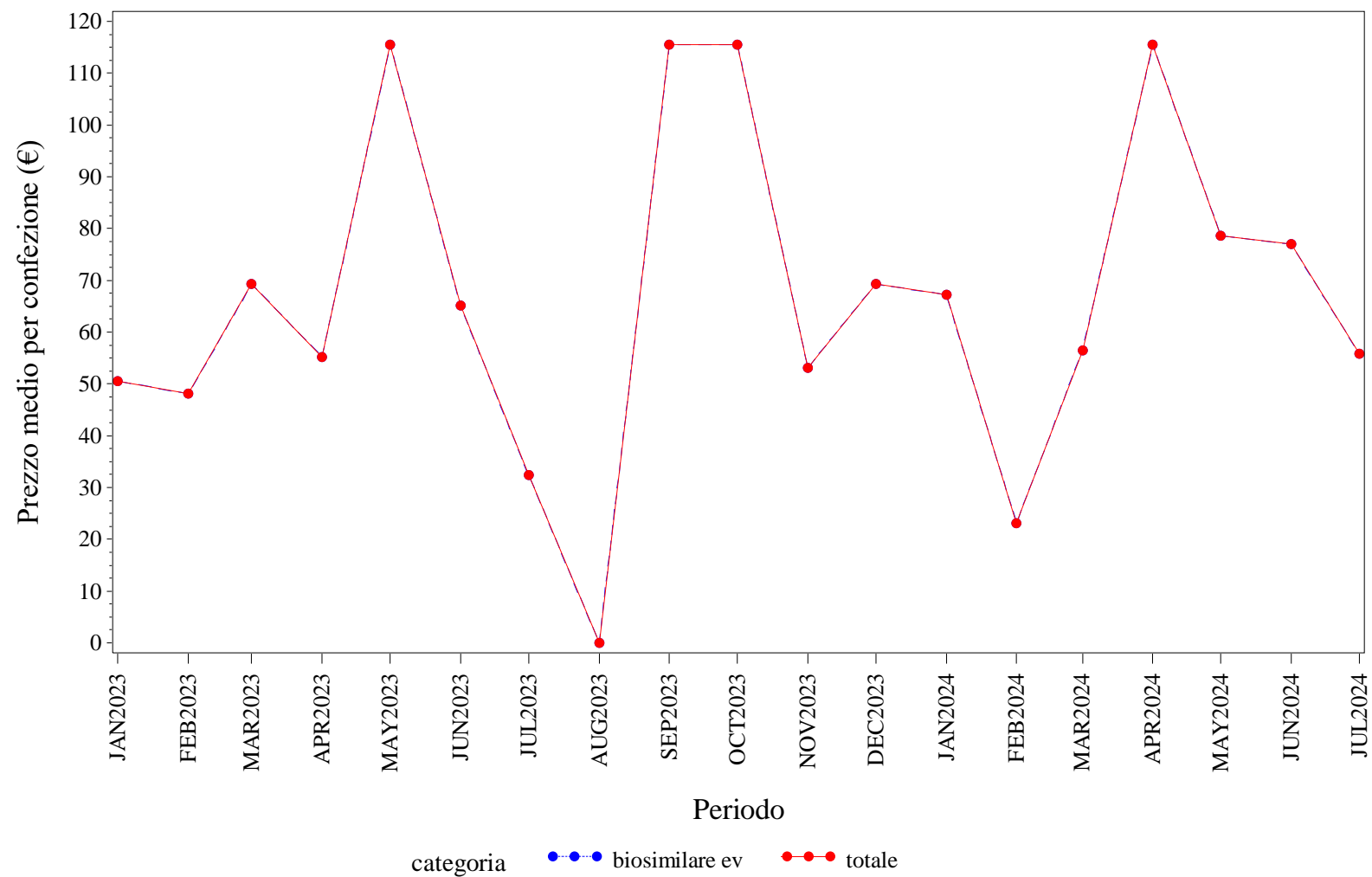

Elaborazione AIFA – Ufficio Monitoraggio della spesa farmaceutica
Dato NSIS/Tracciabilità' aggiornato lug-2024

V.AOSTA. RITUXIMAB - Andamento mensile del costo medio per DDD per la categoria terapeutica (ATC IV)

(Fonte: NSIS-Tracciabilità del farmaco)

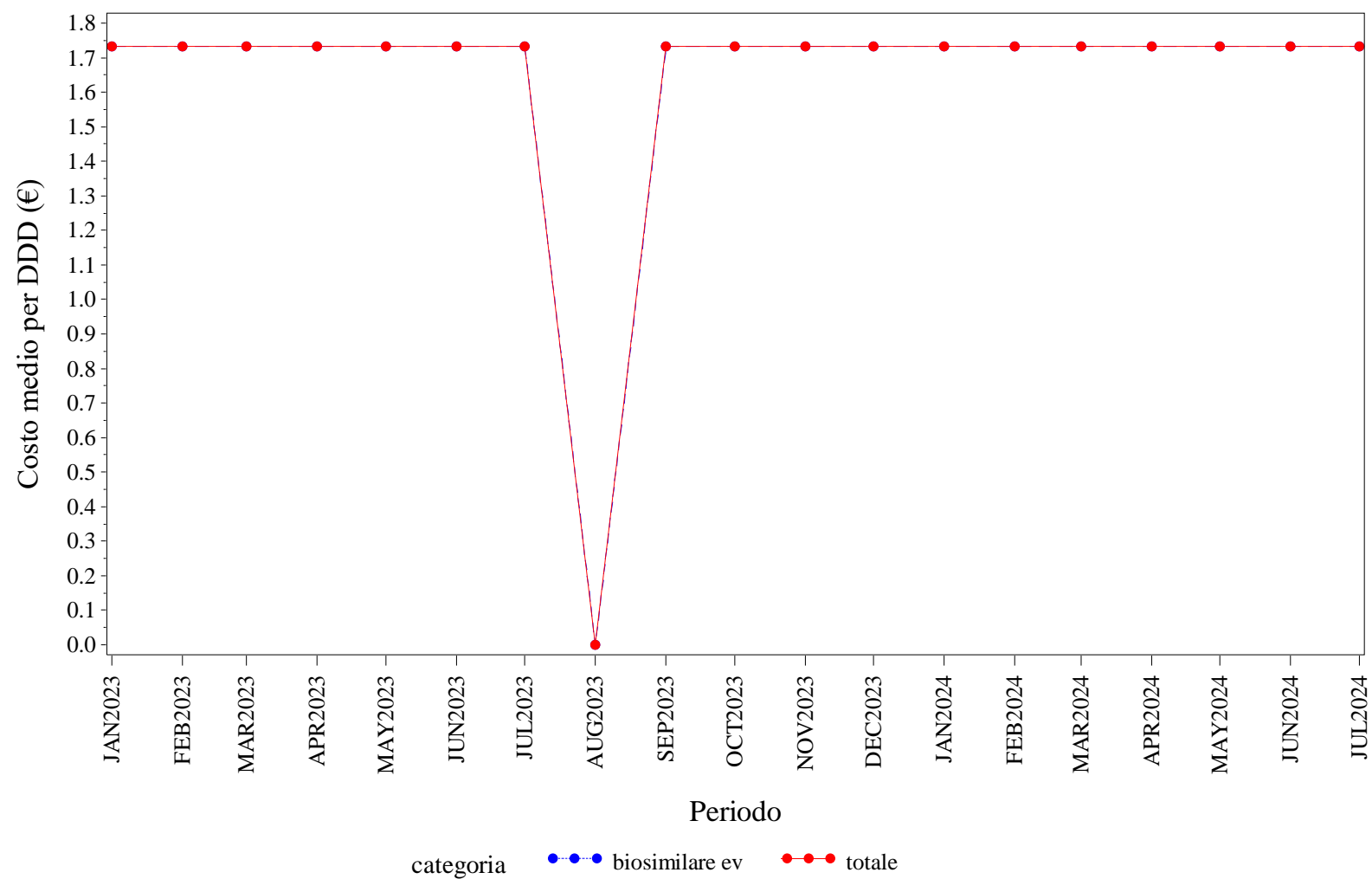

Elaborazione AIFA – Ufficio Monitoraggio della spesa farmaceutica
 Dato NSIS/Tracciabilita' aggiornato lug-2024

V.AOSTA. RITUXIMAB - Andamento mensile del costo medio per unità posologica per la categoria terapeutica (ATC IV)

(Fonte: NSIS-Tracciabilità del farmaco)

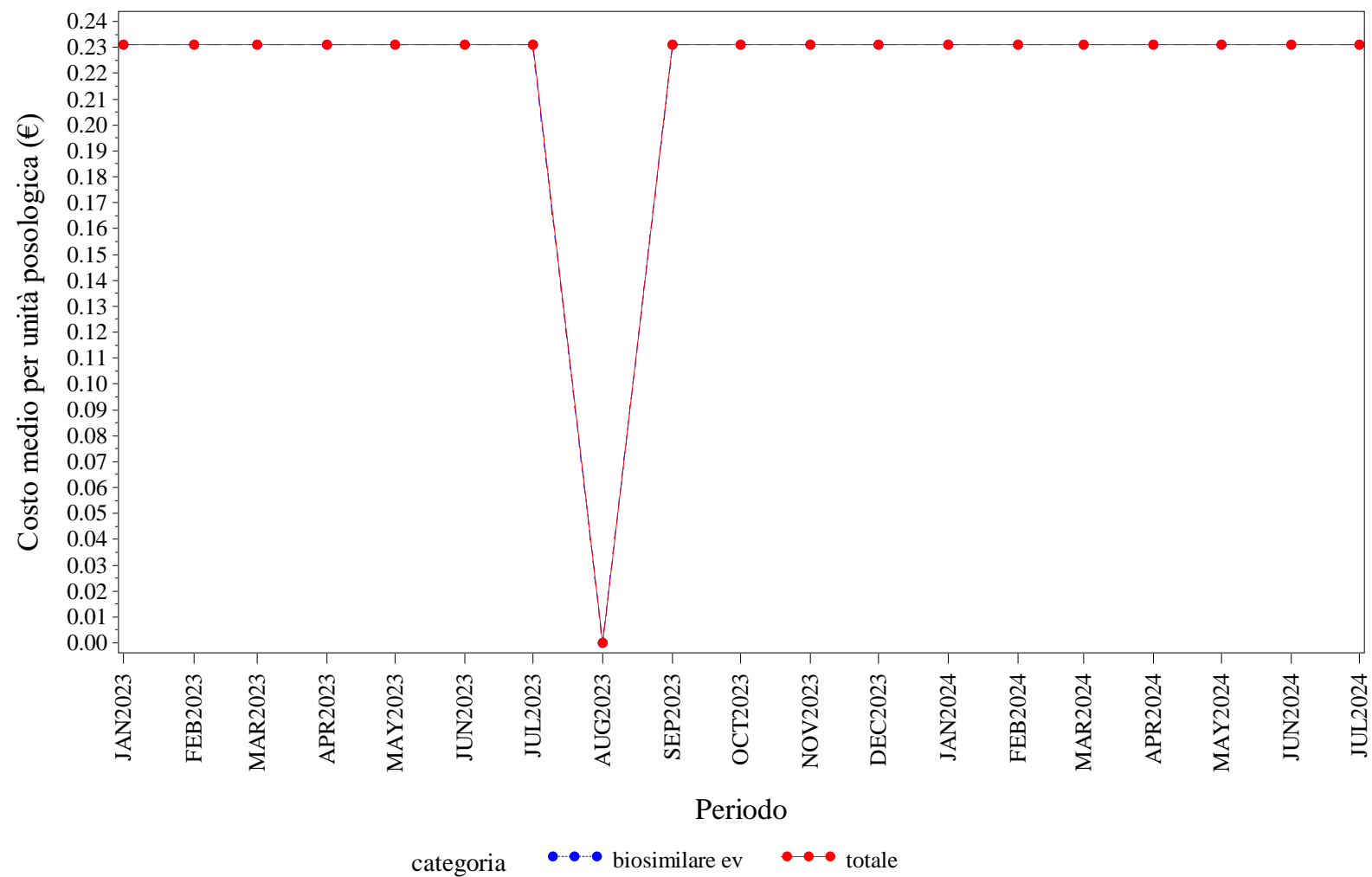

Elaborazione AIFA – Ufficio Monitoraggio della spesa farmaceutica
 Dato NSIS/Tracciabilita' aggiornato lug-2024



V.AOSTA. SOMATROPINE - Andamento mensile del costo medio per DDD per la categoria terapeutica (ATC IV)
(Fonte: NSIS-Tracciabilità del farmaco)

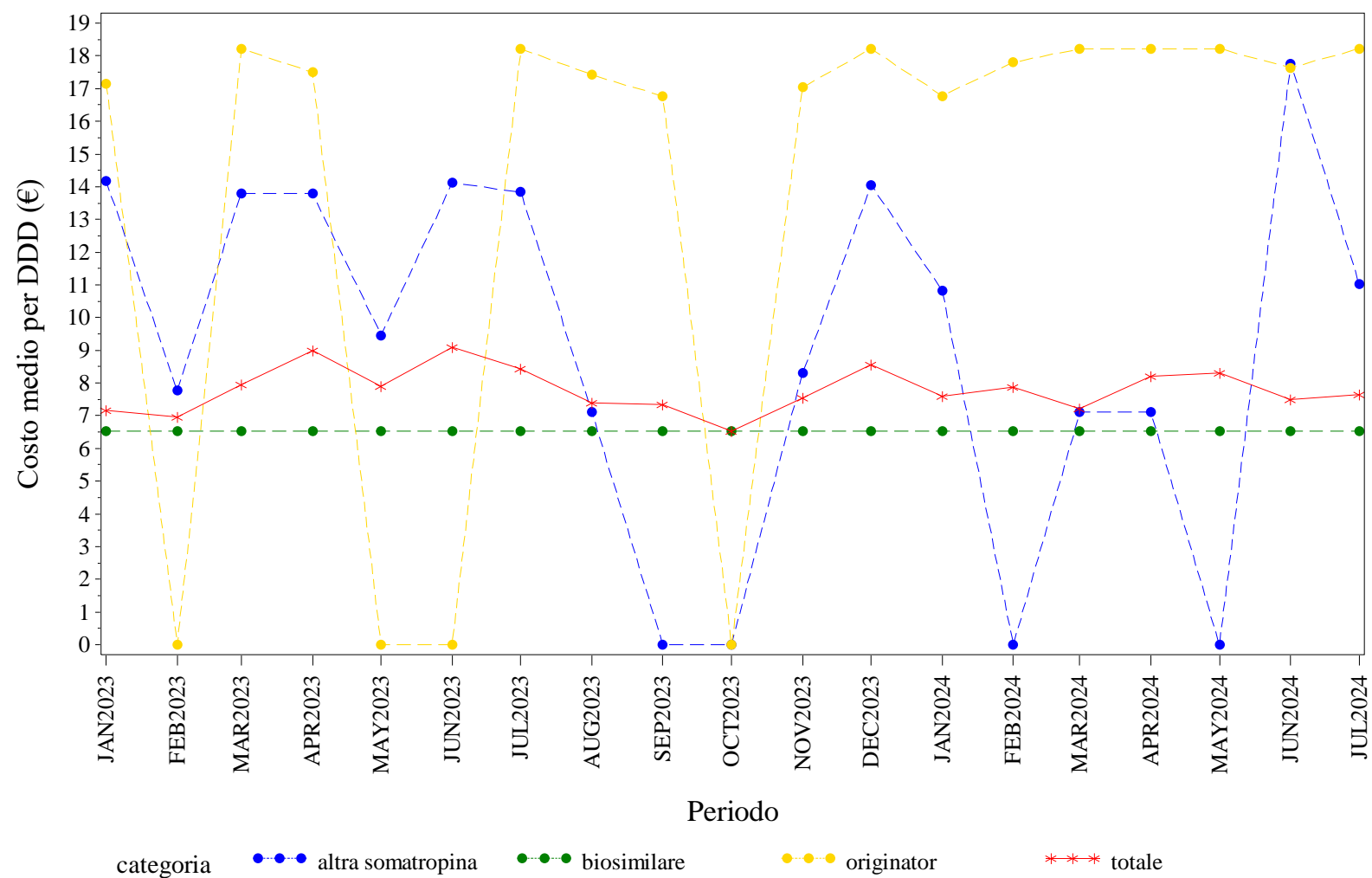

Elaborazione AIFA – Ufficio Monitoraggio della spesa farmaceutica
Dato NSIS/Tracciabilità' aggiornato lug-2024

V.AOSTA. SOMATROPINE - Andamento mensile del costo medio per unità posologica per la categoria terapeutica (ATC IV)
(Fonte: NSIS-Tracciabilità del farmaco)

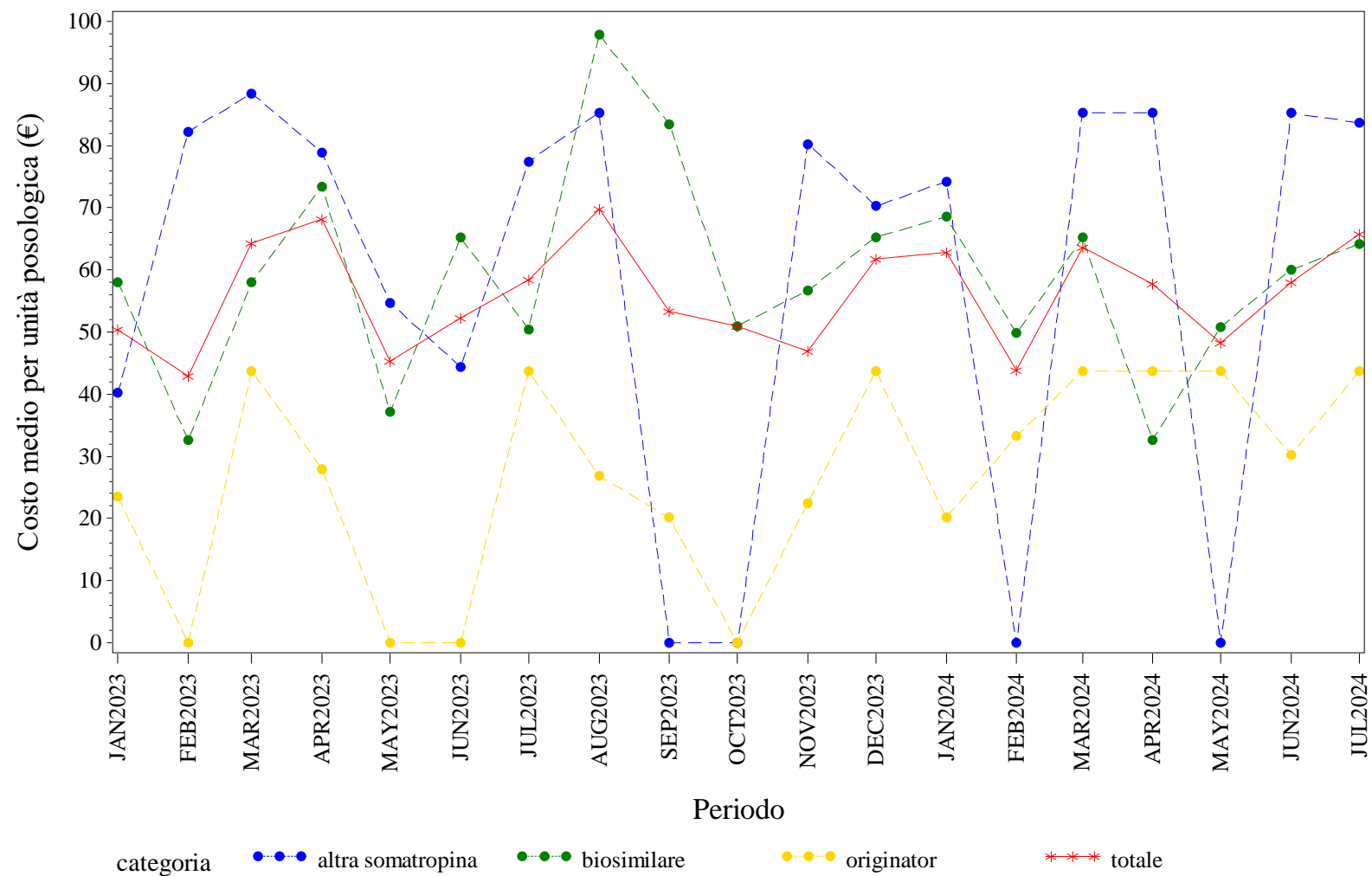

Elaborazione AIFA – Ufficio Monitoraggio della spesa farmaceutica
Dato NSIS/Tracciabilita' aggiornato lug-2024



V.AOSTA. TERIPARATIDE - Andamento mensile del costo medio per DDD per la categoria terapeutica (ATC IV)
(Fonte: NSIS-Tracciabilità del farmaco)

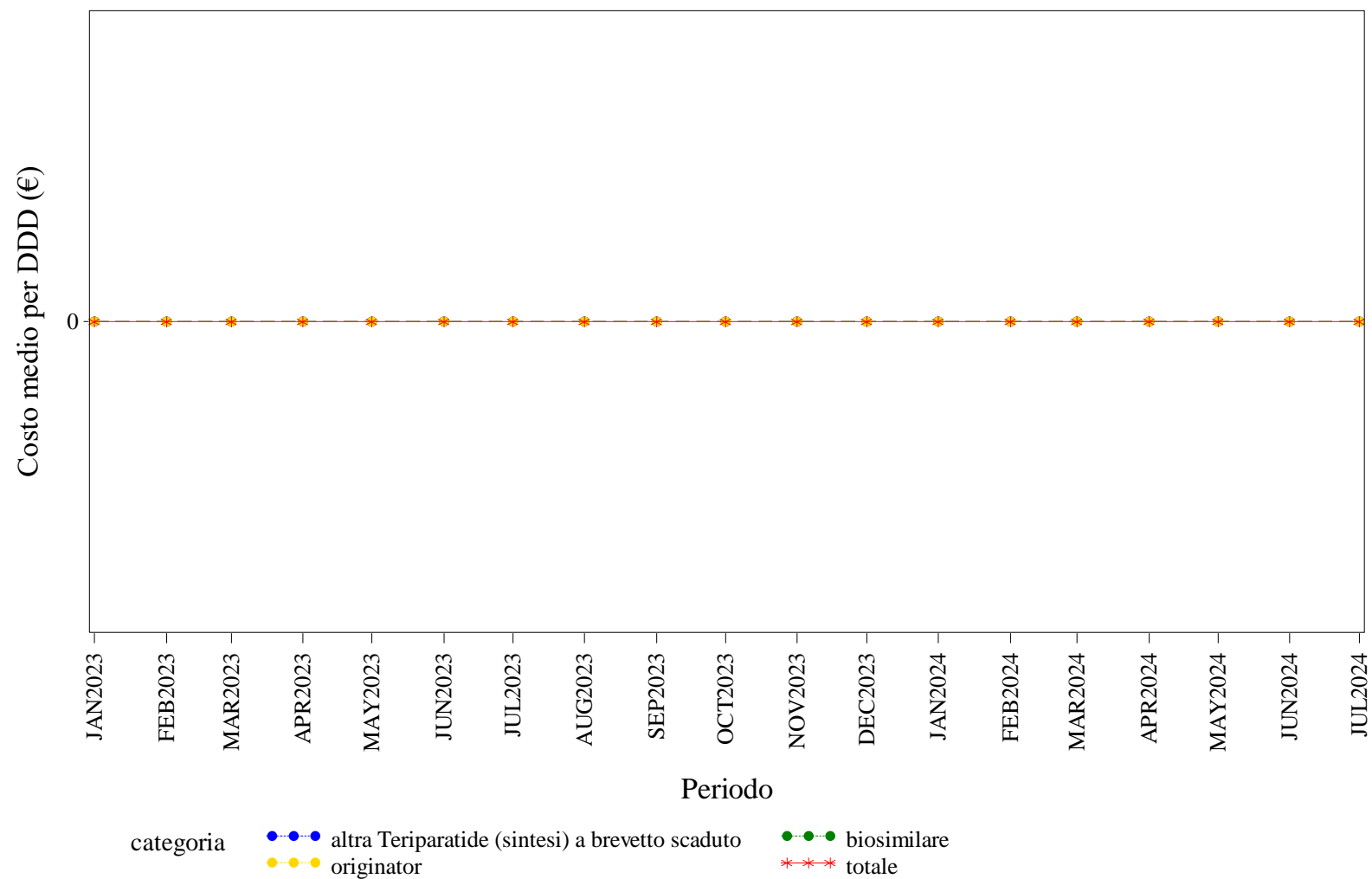

Elaborazione AIFA – Ufficio Monitoraggio della spesa farmaceutica
Dato NSIS/Tracciabilita' aggiornato lug-2024

V.AOSTA. TERIPARATIDE - Andamento mensile del costo medio per unità posologica per la categoria terapeutica (ATC IV)
(Fonte: NSIS-Tracciabilità del farmaco)

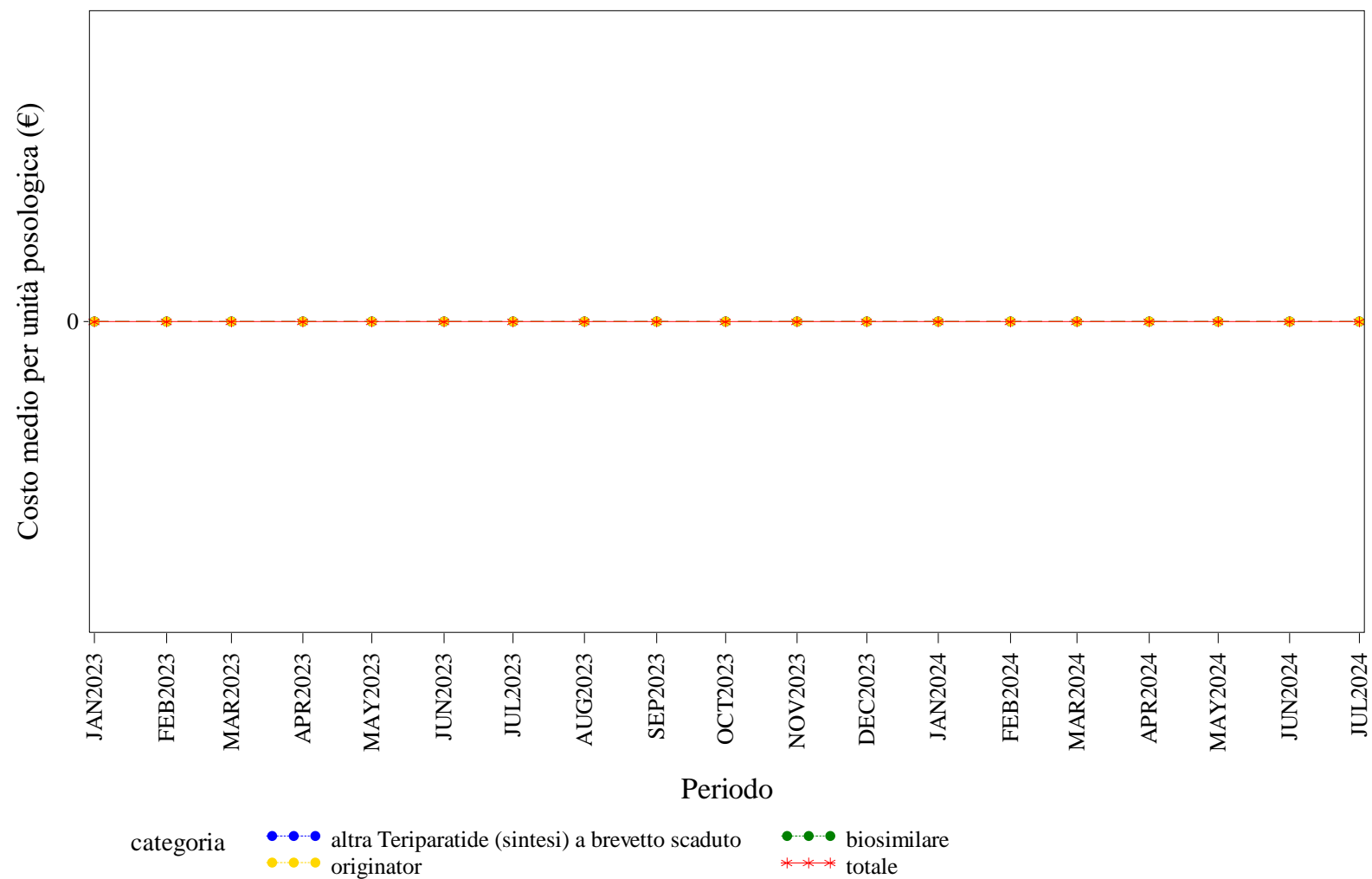

Elaborazione AIFA – Ufficio Monitoraggio della spesa farmaceutica
Dato NSIS/Tracciabilita' aggiornato lug-2024



V.AOSTA. TOCILIZUMAB - Andamento mensile del costo medio per DDD per la categoria terapeutica (ATC IV)

(Fonte: NSIS-Tracciabilità del farmaco)

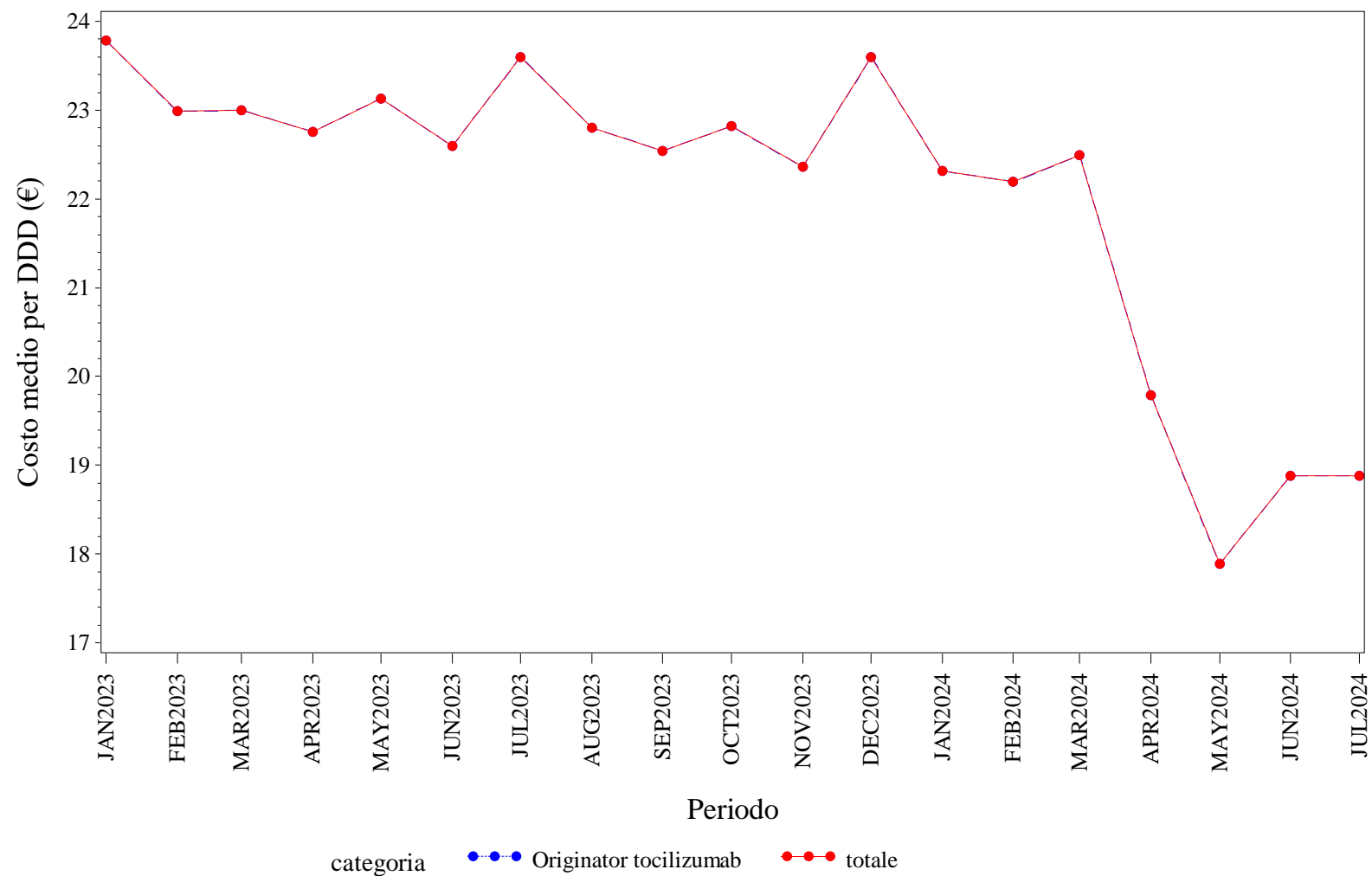

Elaborazione AIFA – Ufficio Monitoraggio della spesa farmaceutica
Dato NSIS/Tracciabilita' aggiornato lug-2024

V.AOSTA. TOCILIZUMAB - Andamento mensile del costo medio per unità posologica per la categoria terapeutica (ATC IV)
(Fonte: NSIS-Tracciabilità del farmaco)

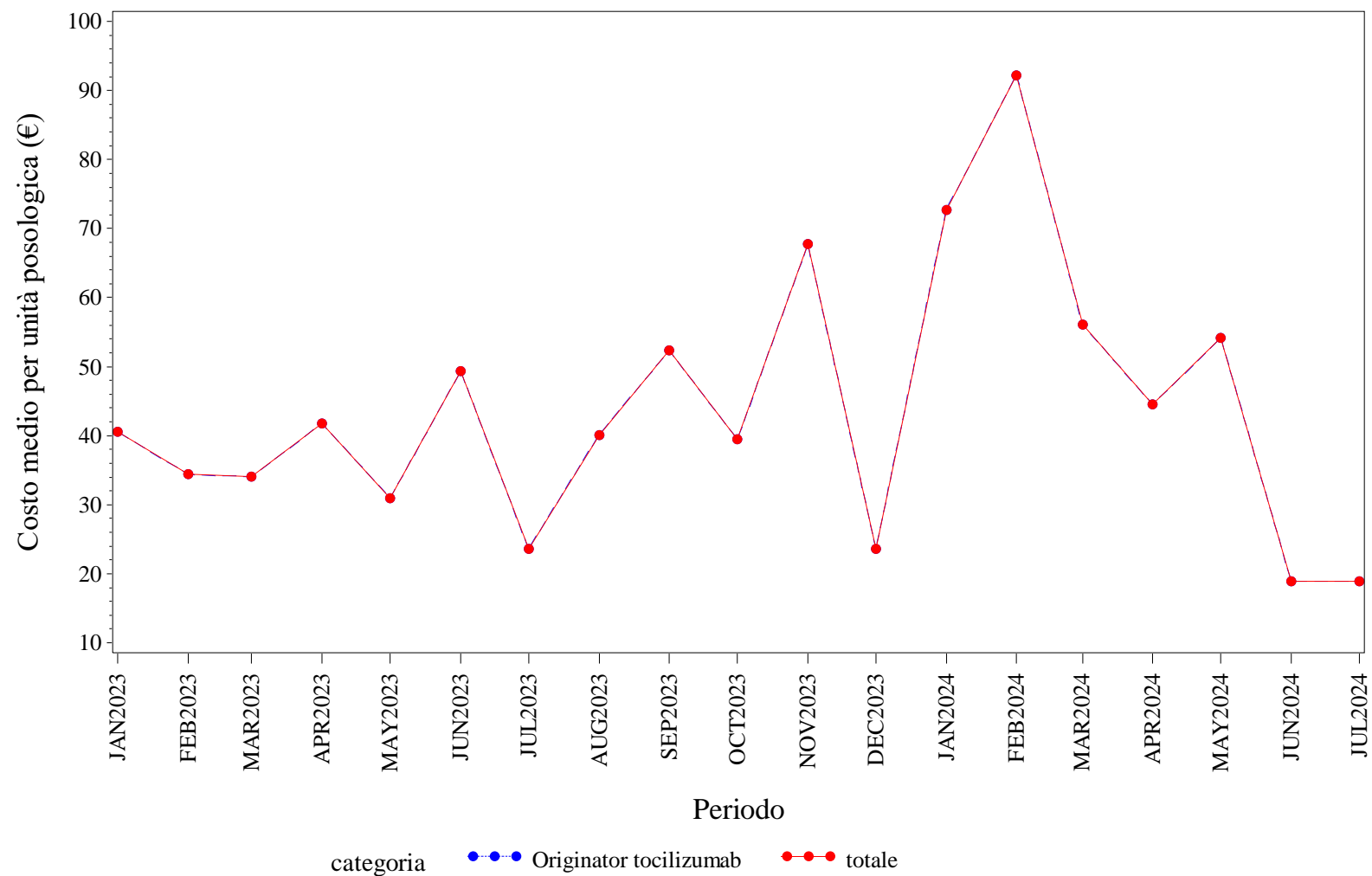

Elaborazione AIFA – Ufficio Monitoraggio della spesa farmaceutica
Dato NSIS/Tracciabilità' aggiornato lug-2024

V.AOSTA. TRASTUZUMAB - Andamento mensile del prezzo medio per confezione per la categoria terapeutica (ATC IV)
(Fonte: NSIS-Tracciabilità del farmaco)

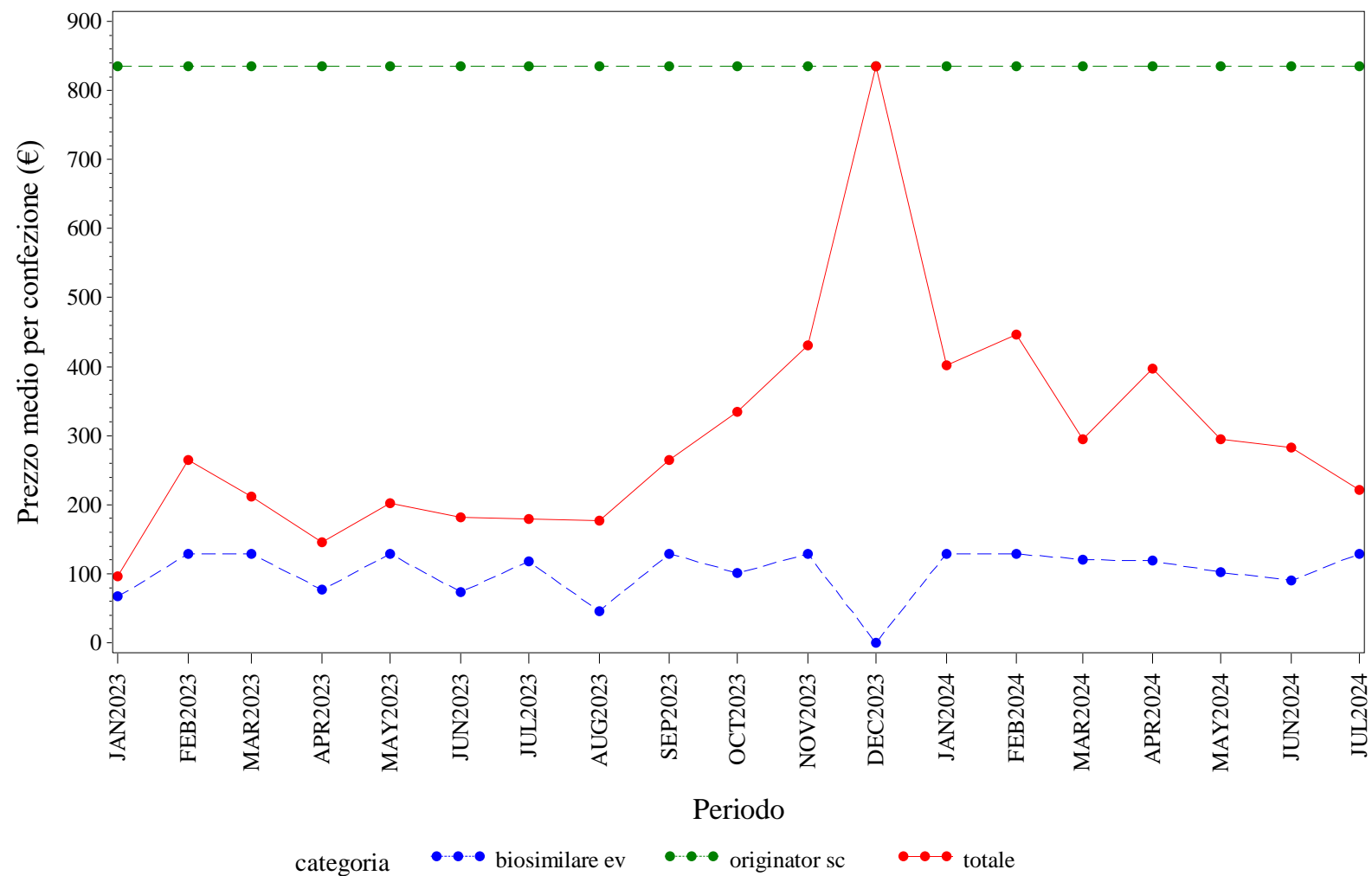

Elaborazione AIFA – Ufficio Monitoraggio della spesa farmaceutica
Dato NSIS/Tracciabilita' aggiornato lug-2024

V.AOSTA. TRASTUZUMAB - Andamento mensile del costo medio per DDD per la categoria terapeutica (ATC IV)
(Fonte: NSIS-Tracciabilità del farmaco)

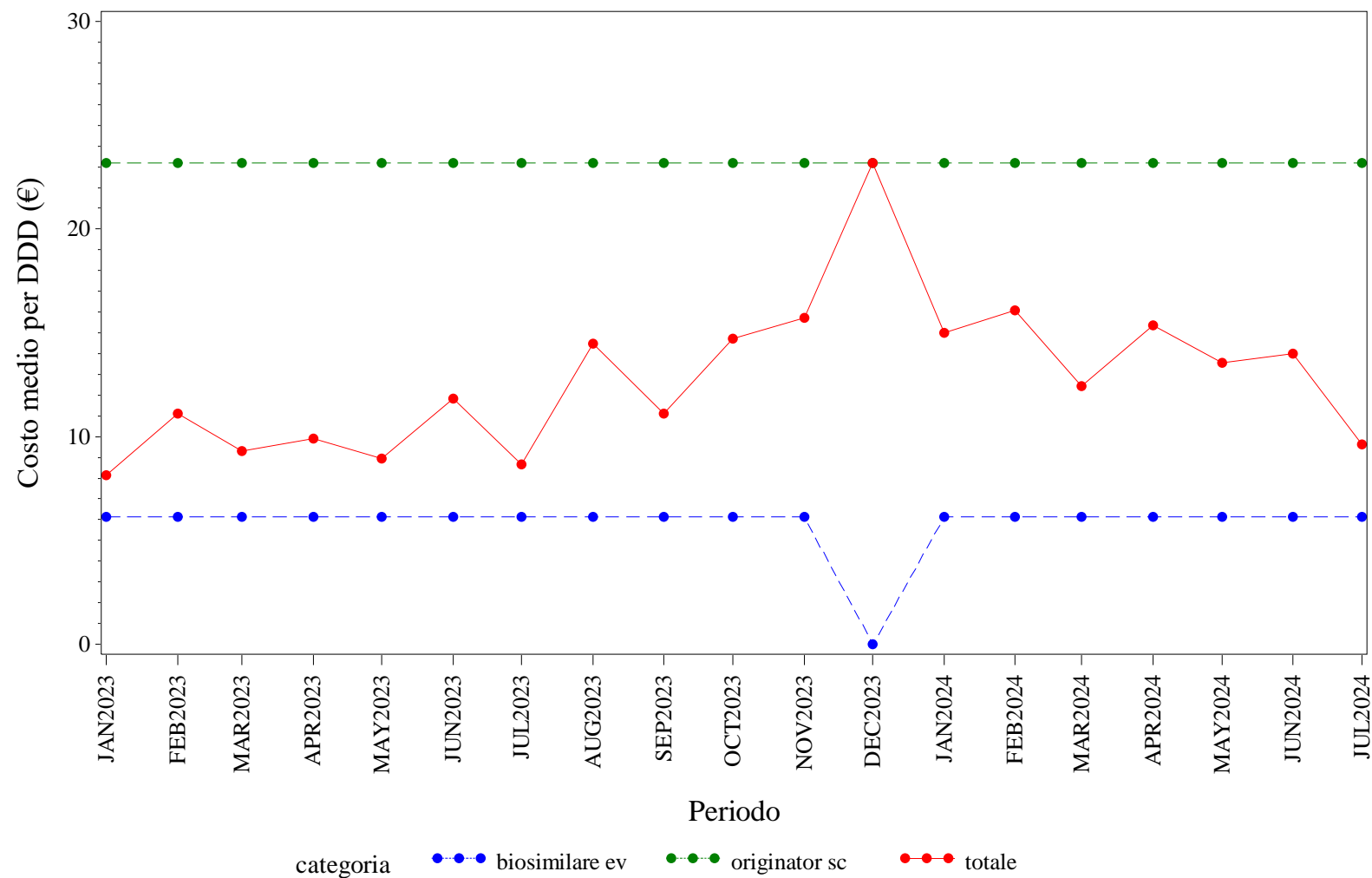

Elaborazione AIFA – Ufficio Monitoraggio della spesa farmaceutica
Dato NSIS/Tracciabilità' aggiornato lug-2024

V.AOSTA. TRASTUZUMAB - Andamento mensile del costo medio per unità posologica per la categoria terapeutica (ATC IV)
(Fonte: NSIS-Tracciabilità del farmaco)

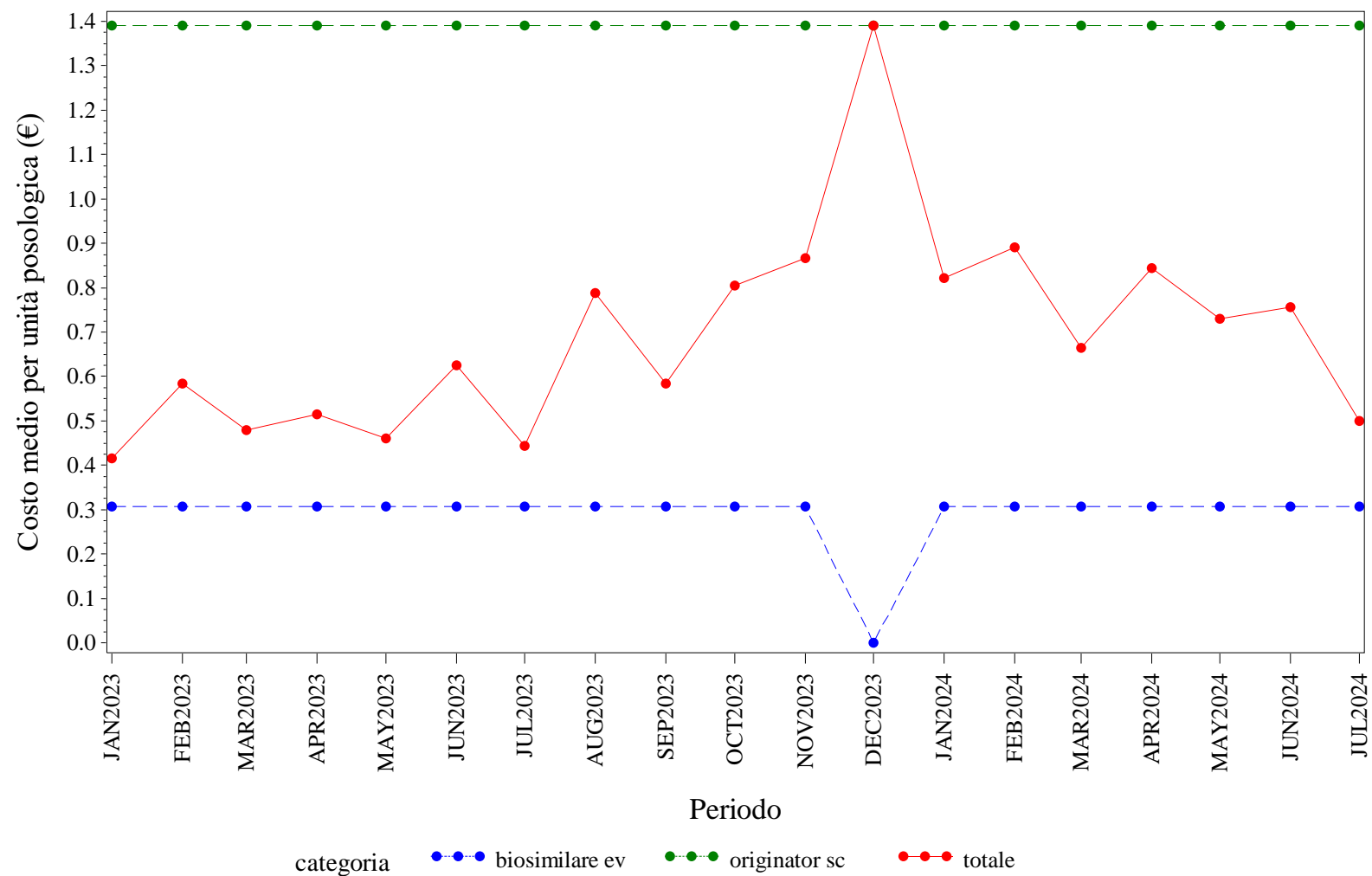

Elaborazione AIFA – Ufficio Monitoraggio della spesa farmaceutica
Dato NSIS/Tracciabilità' aggiornato lug-2024



VENETO. Trend mensile del prezzo medio per confezione, DDD, unità posologica per la categoria terapeutica (ATC IV)

VENETO. ANTI TNF-ALFA - Andamento mensile del prezzo medio per confezione per la categoria terapeutica (ATC IV)

(Fonte: NSIS-Tracciabilità del farmaco)

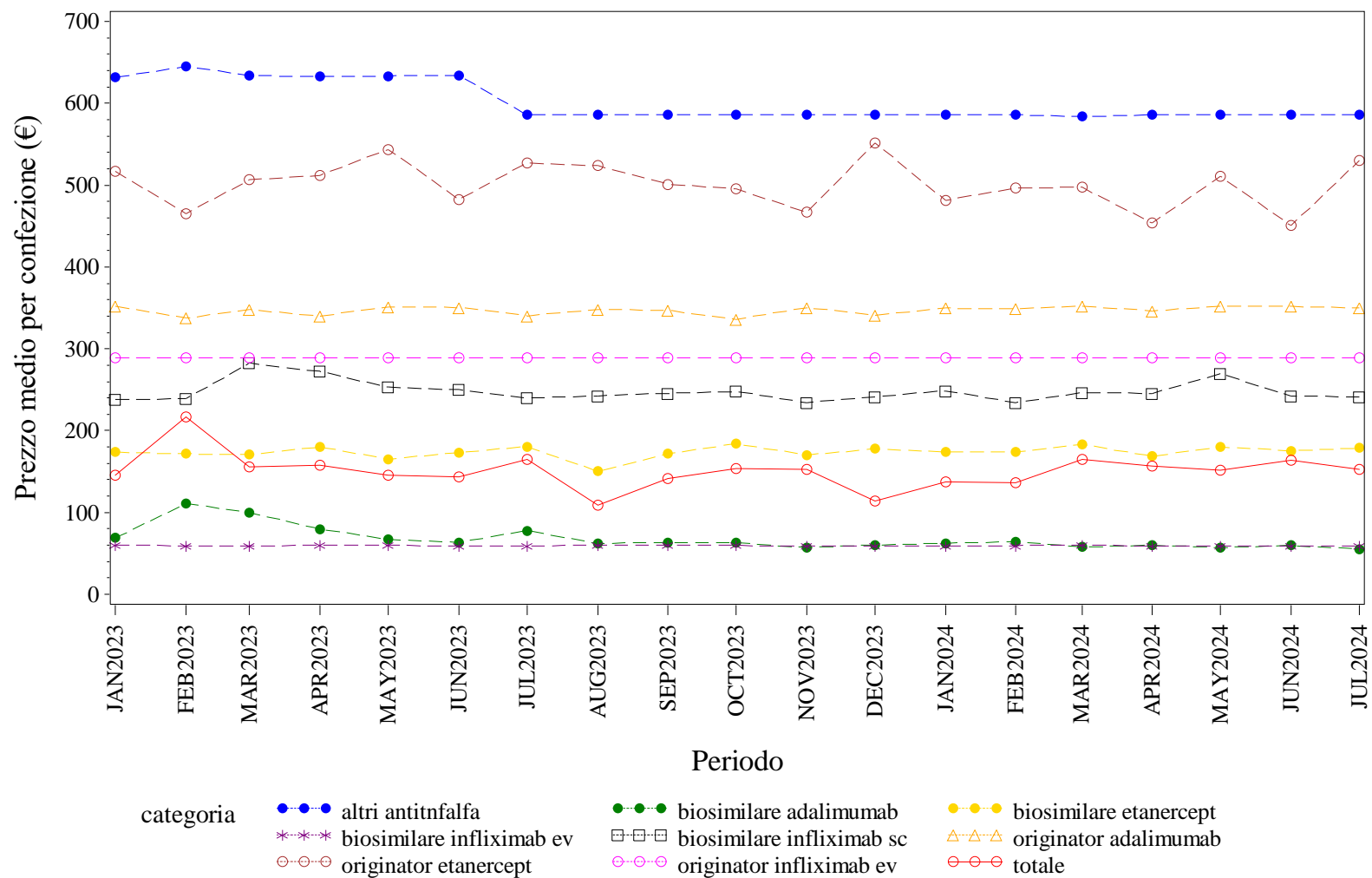

Elaborazione AIFA – Ufficio Monitoraggio della spesa farmaceutica
Dato NSIS/Tracciabilità' aggiornato lug-2024

VENETO. ANTI TNF-ALFA - Andamento mensile del costo medio per DDD per la categoria terapeutica (ATC IV)
(Fonte: NSIS-Tracciabilità del farmaco)

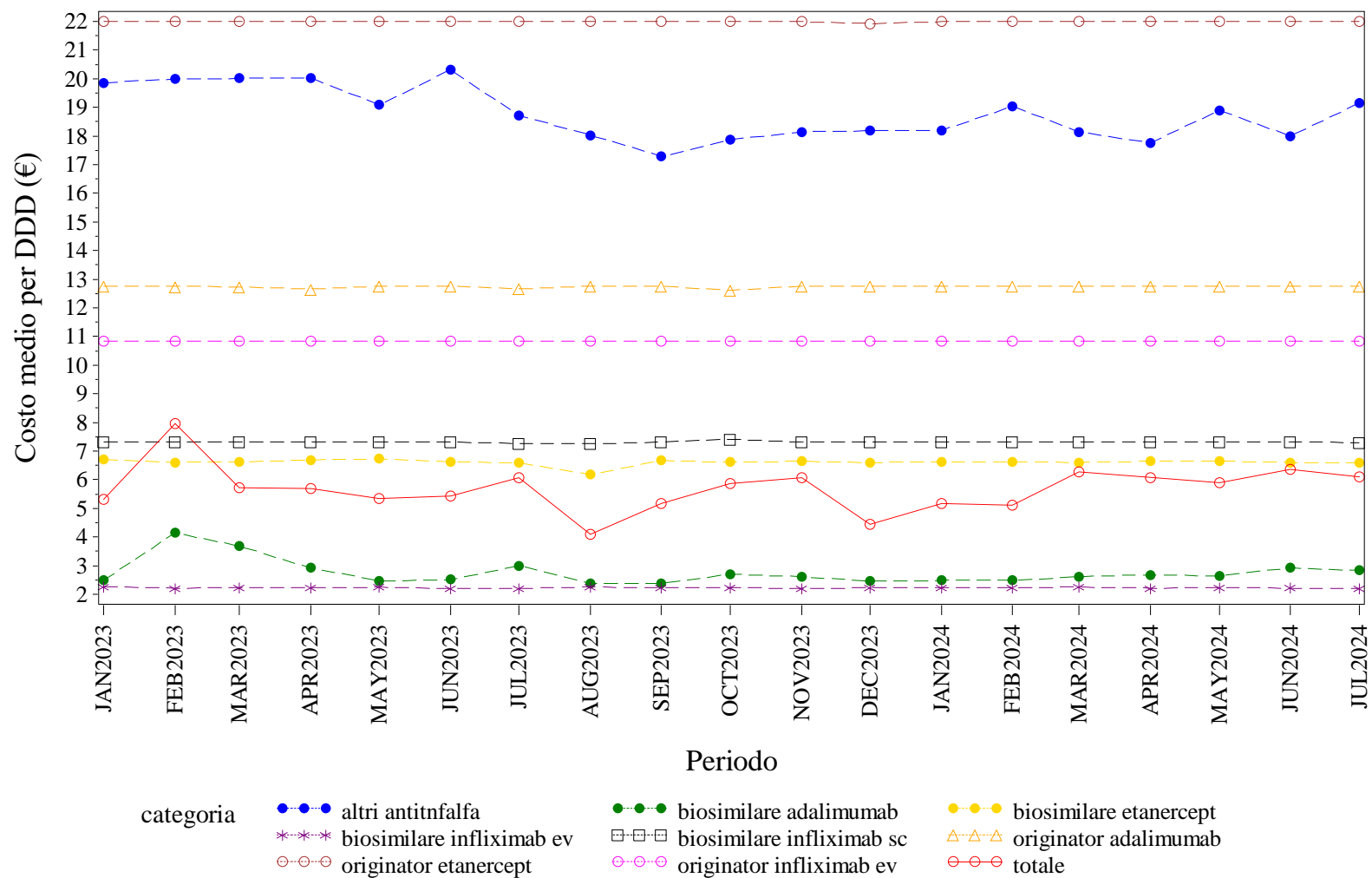

Elaborazione AIFA – Ufficio Monitoraggio della spesa farmaceutica
Dato NSIS/Tracciabilità' aggiornato lug-2024

VENETO. ANTI TNF-ALFA - Andamento mensile del costo medio per unità posologica per la categoria terapeutica (ATC IV)
(Fonte: NSIS-Tracciabilità del farmaco)

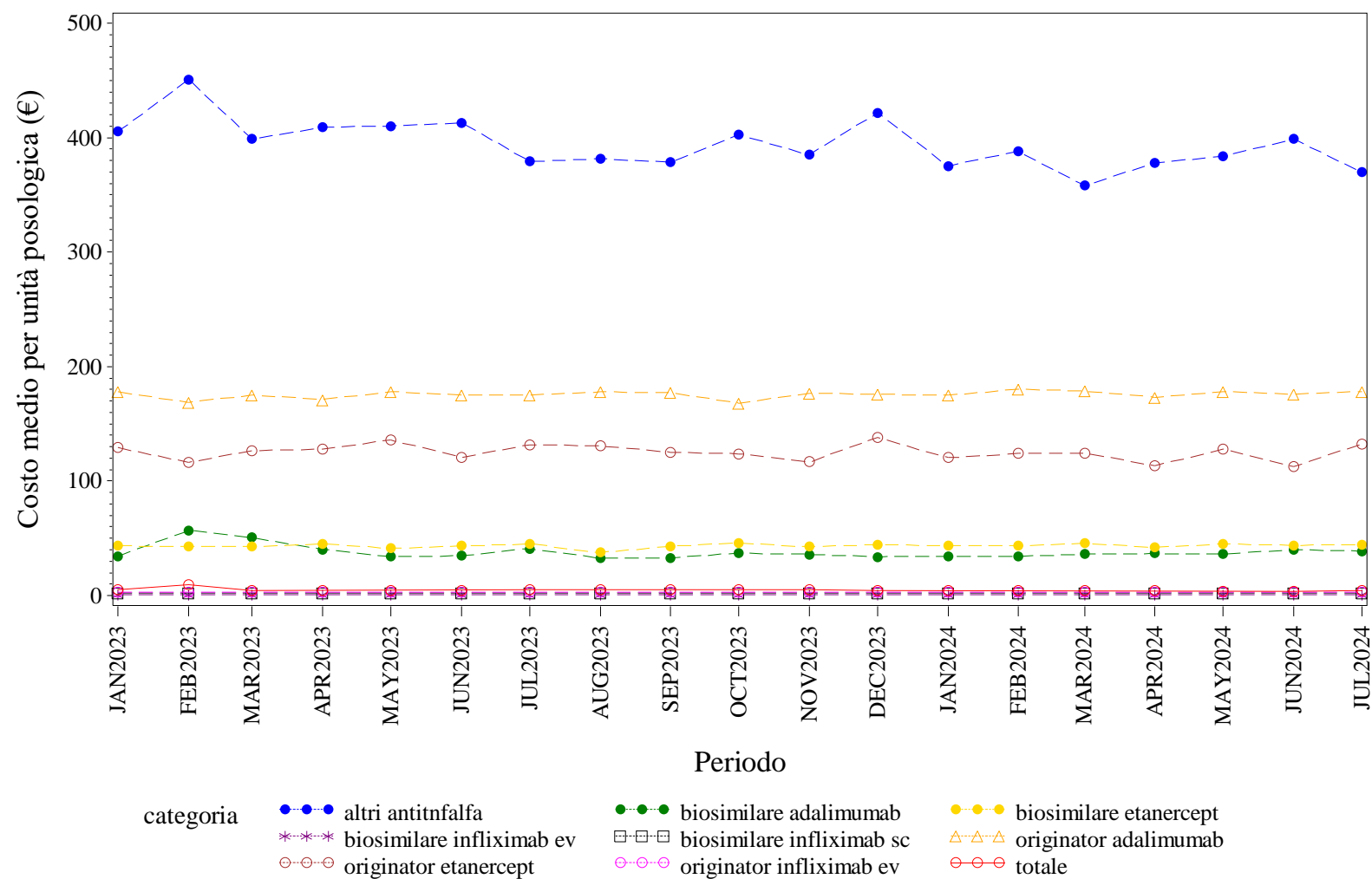

Elaborazione AIFA – Ufficio Monitoraggio della spesa farmaceutica
Dato NSIS/Tracciabilità' aggiornato lug-2024

VENETO. BEVACIZUMAB - Andamento mensile del prezzo medio per confezione per la categoria terapeutica (ATC IV)
(Fonte: NSIS-Tracciabilità del farmaco)

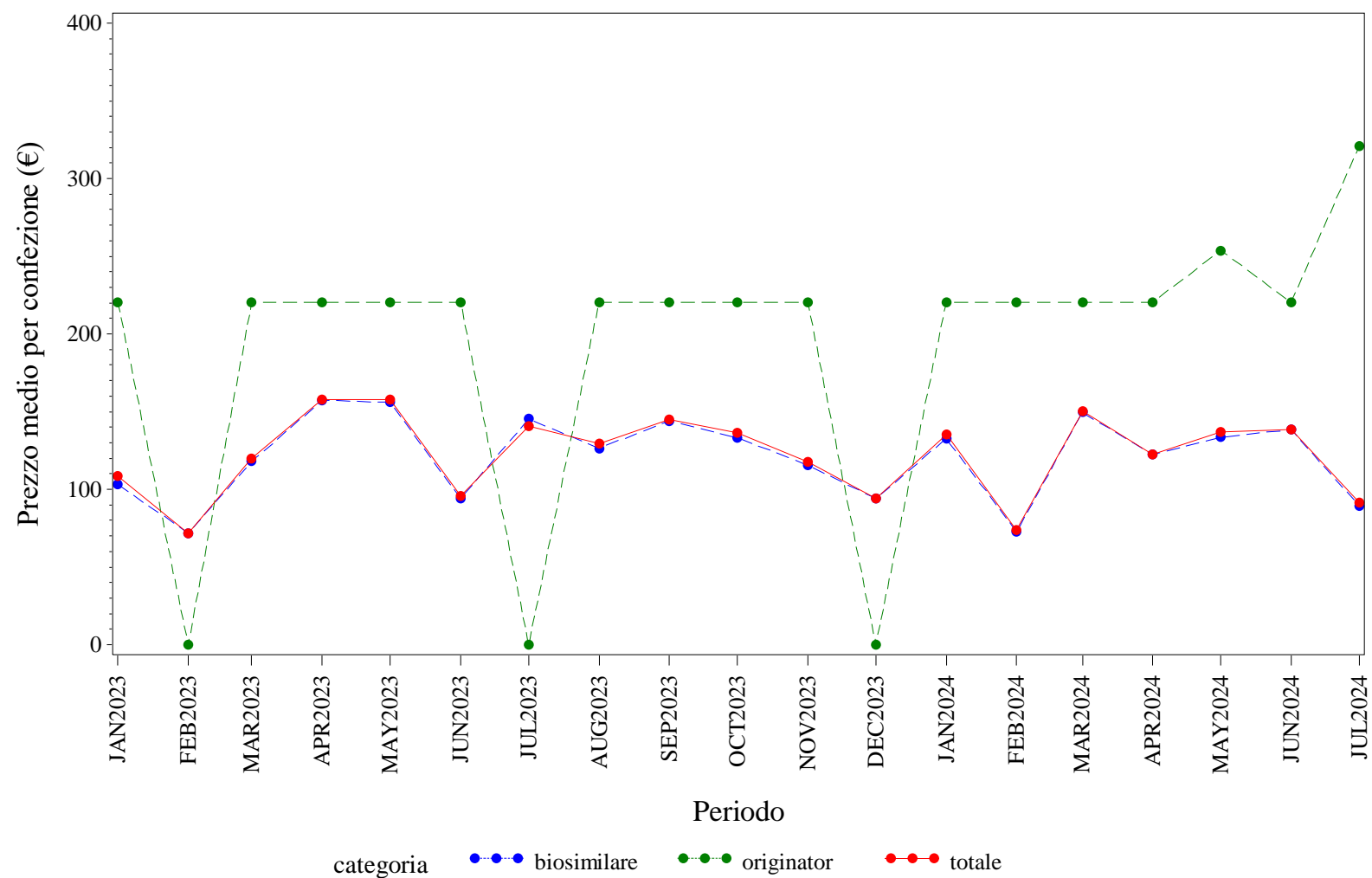

Elaborazione AIFA – Ufficio Monitoraggio della spesa farmaceutica
Dato NSIS/Tracciabilita' aggiornato lug-2024

VENETO. BEVACIZUMAB - Andamento mensile del costo medio per DDD per la categoria terapeutica (ATC IV)
(Fonte: NSIS-Tracciabilità del farmaco)

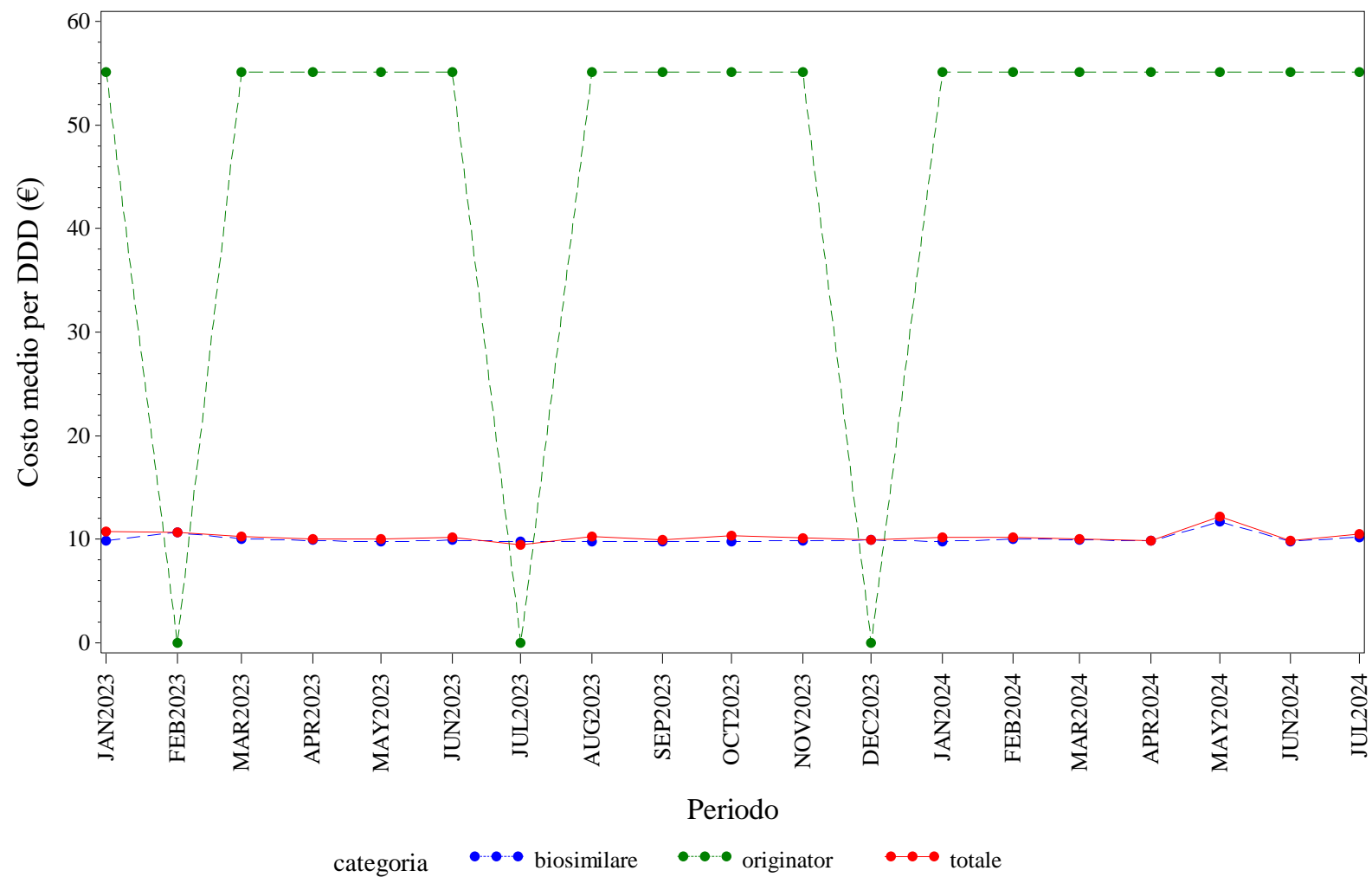

Elaborazione AIFA – Ufficio Monitoraggio della spesa farmaceutica
Dato NSIS/Tracciabilità' aggiornato lug-2024

VENETO. BEVACIZUMAB - Andamento mensile del costo medio per unità posologica per la categoria terapeutica (ATC IV)
(Fonte: NSIS-Tracciabilità del farmaco)

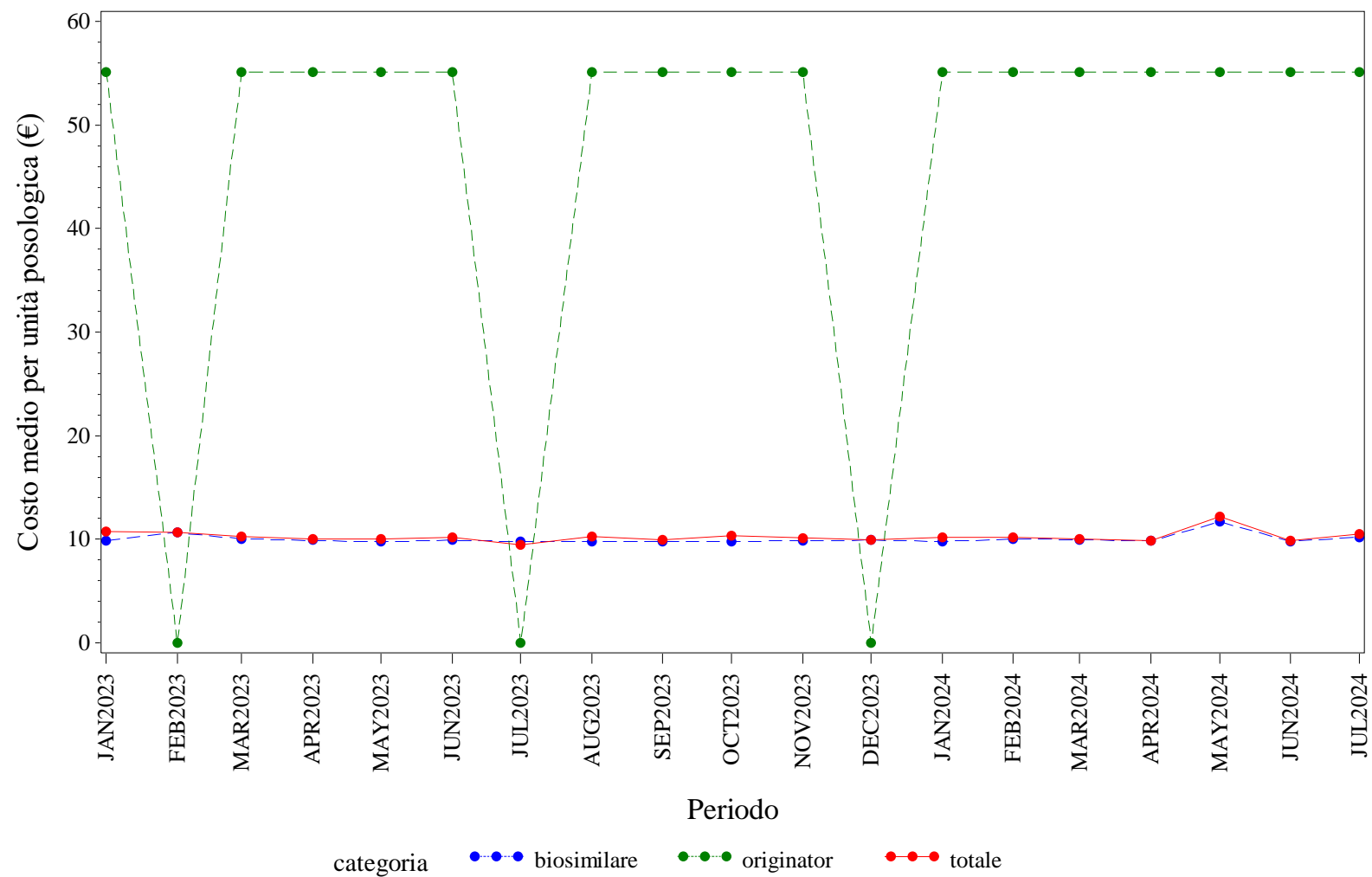

Elaborazione AIFA – Ufficio Monitoraggio della spesa farmaceutica
Dato NSIS/Tracciabilità' aggiornato lug-2024

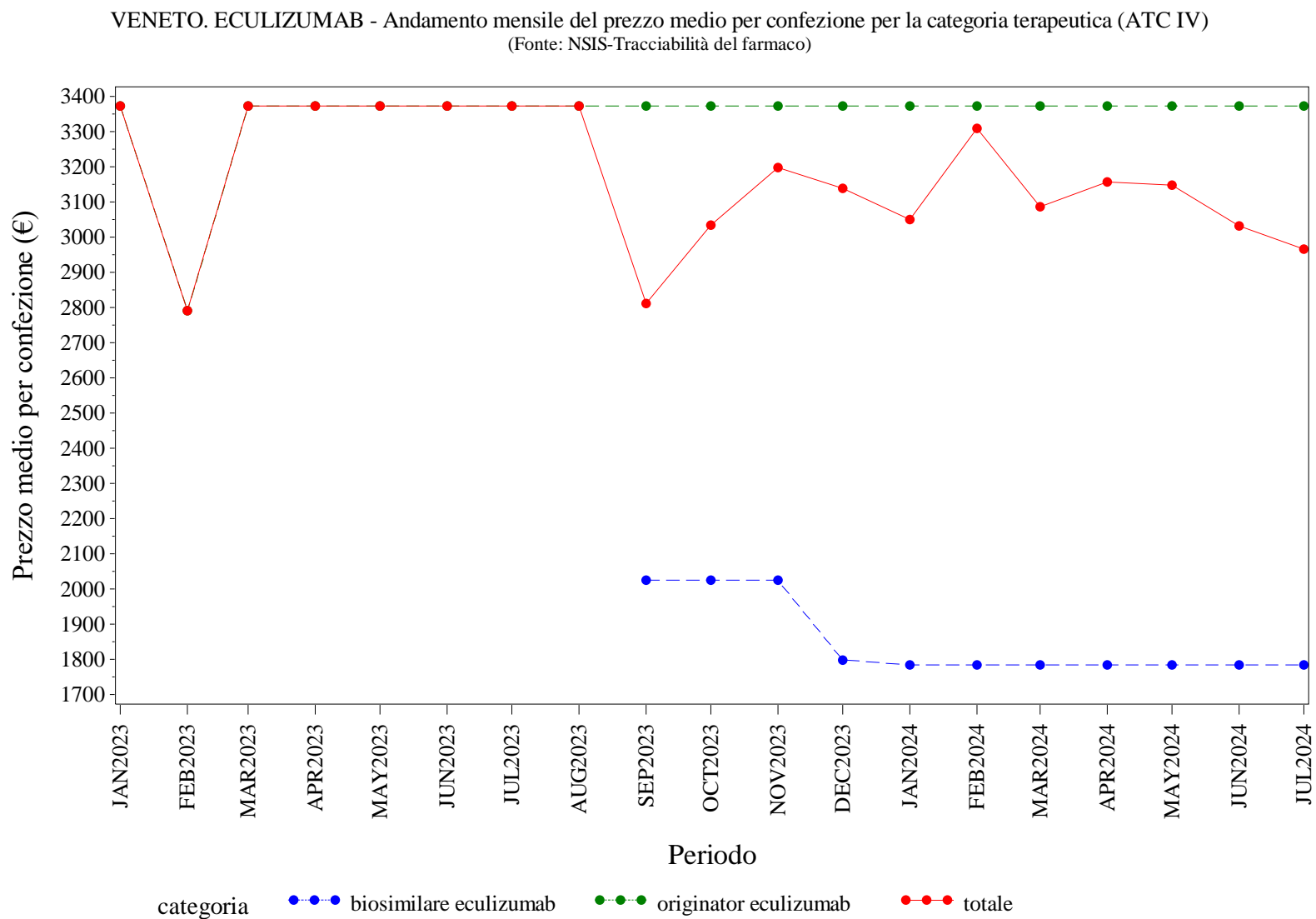

Elaborazione AIFA – Ufficio Monitoraggio della spesa farmaceutica
Dato NSIS/Tracciabilità' aggiornato lug-2024

VENETO. ECULIZUMAB - Andamento mensile del costo medio per DDD per la categoria terapeutica (ATC IV)

(Fonte: NSIS-Tracciabilità del farmaco)

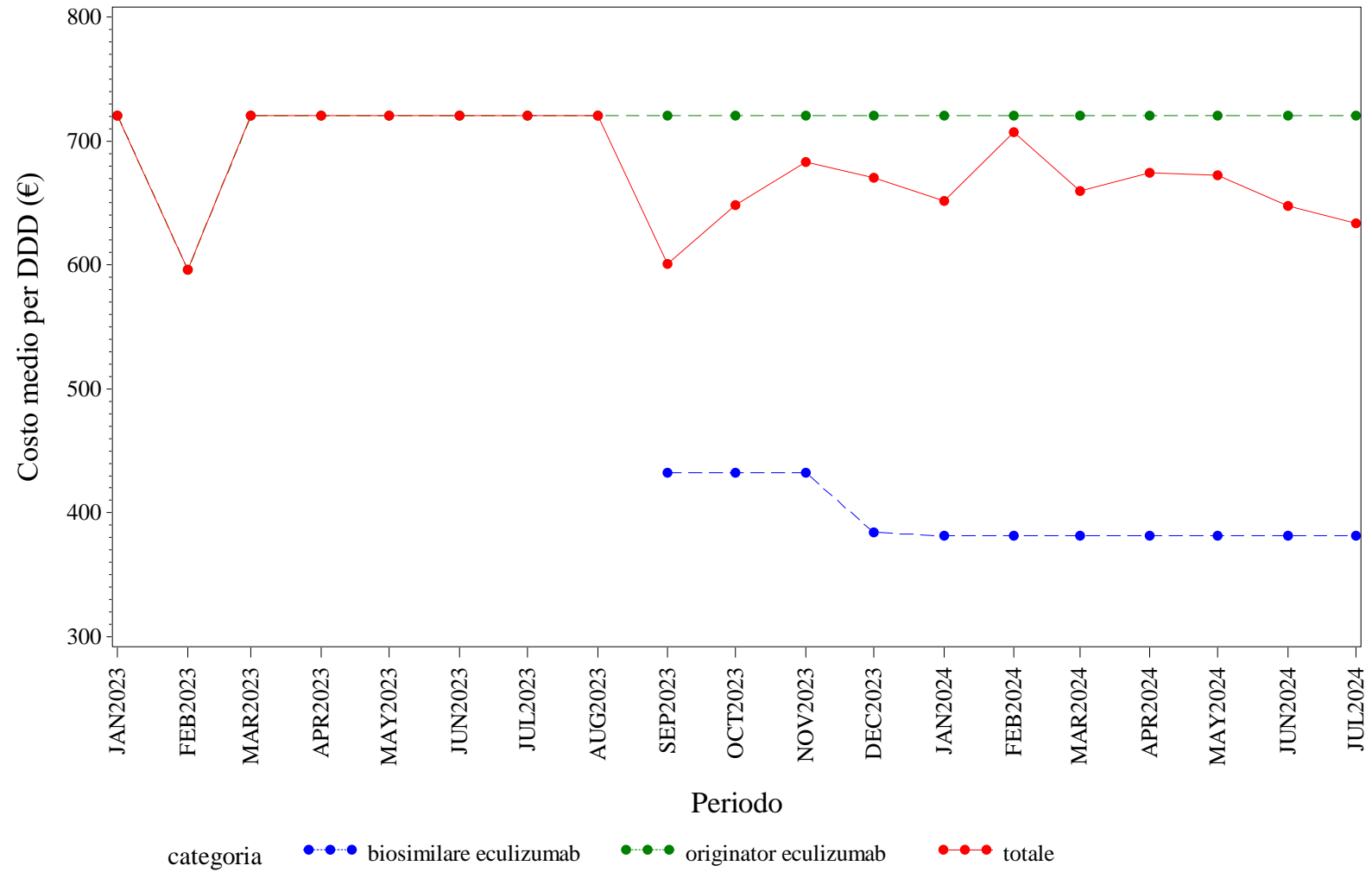

Elaborazione AIFA – Ufficio Monitoraggio della spesa farmaceutica
Dato NSIS/Tracciabilità' aggiornato lug-2024

VENETO. ECULIZUMAB - Andamento mensile del costo medio per unità posologica per la categoria terapeutica (ATC IV)
(Fonte: NSIS-Tracciabilità del farmaco)

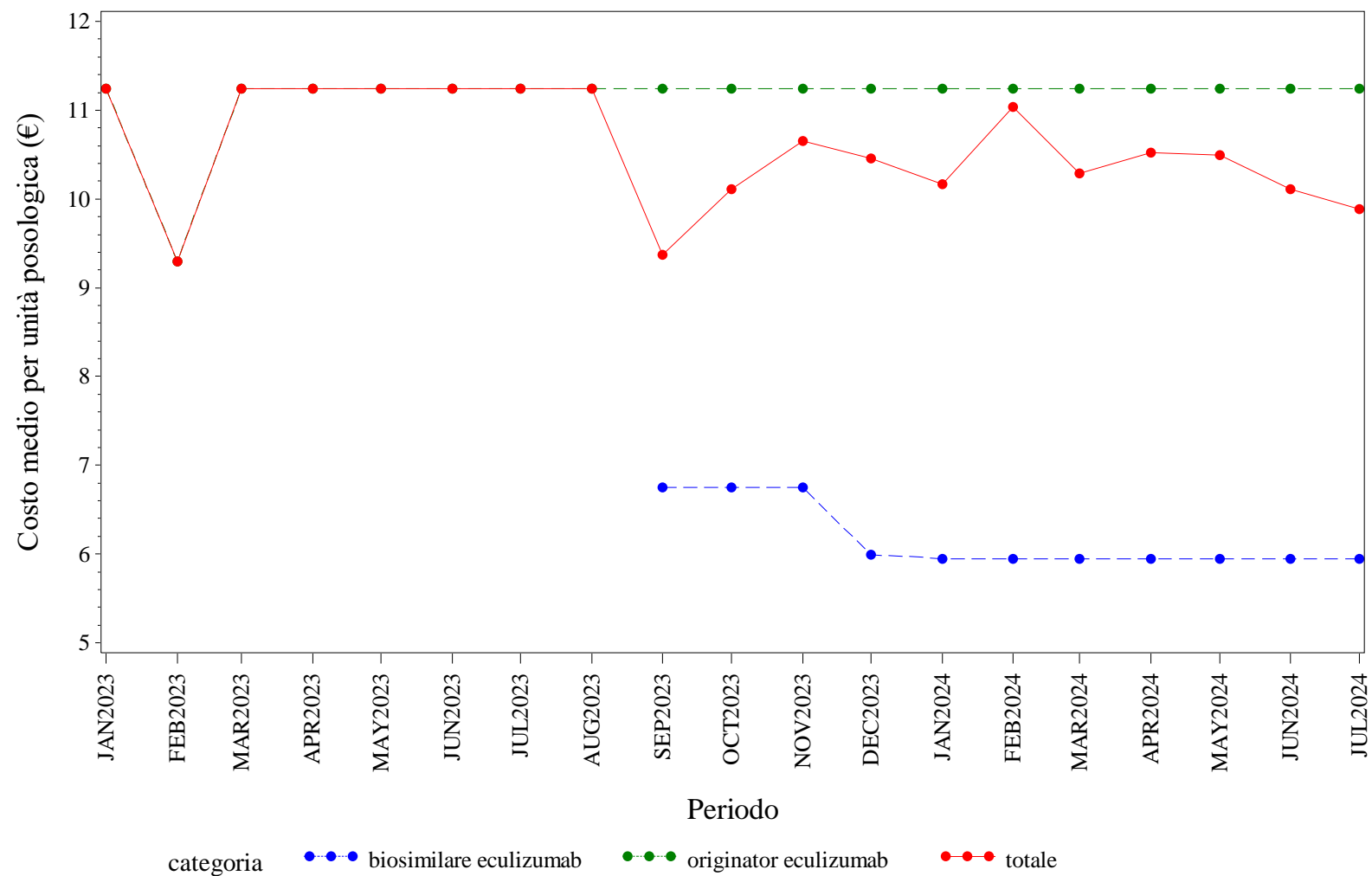

Elaborazione AIFA – Ufficio Monitoraggio della spesa farmaceutica
Dato NSIS/Tracciabilita' aggiornato lug-2024

VENETO. EPARINE A BASSO PESO MOLECOLARE - Andamento mensile del prezzo medio per confezione per la categoria terapeutica (ATC IV)
(Fonte: NSIS-Tracciabilità del farmaco)

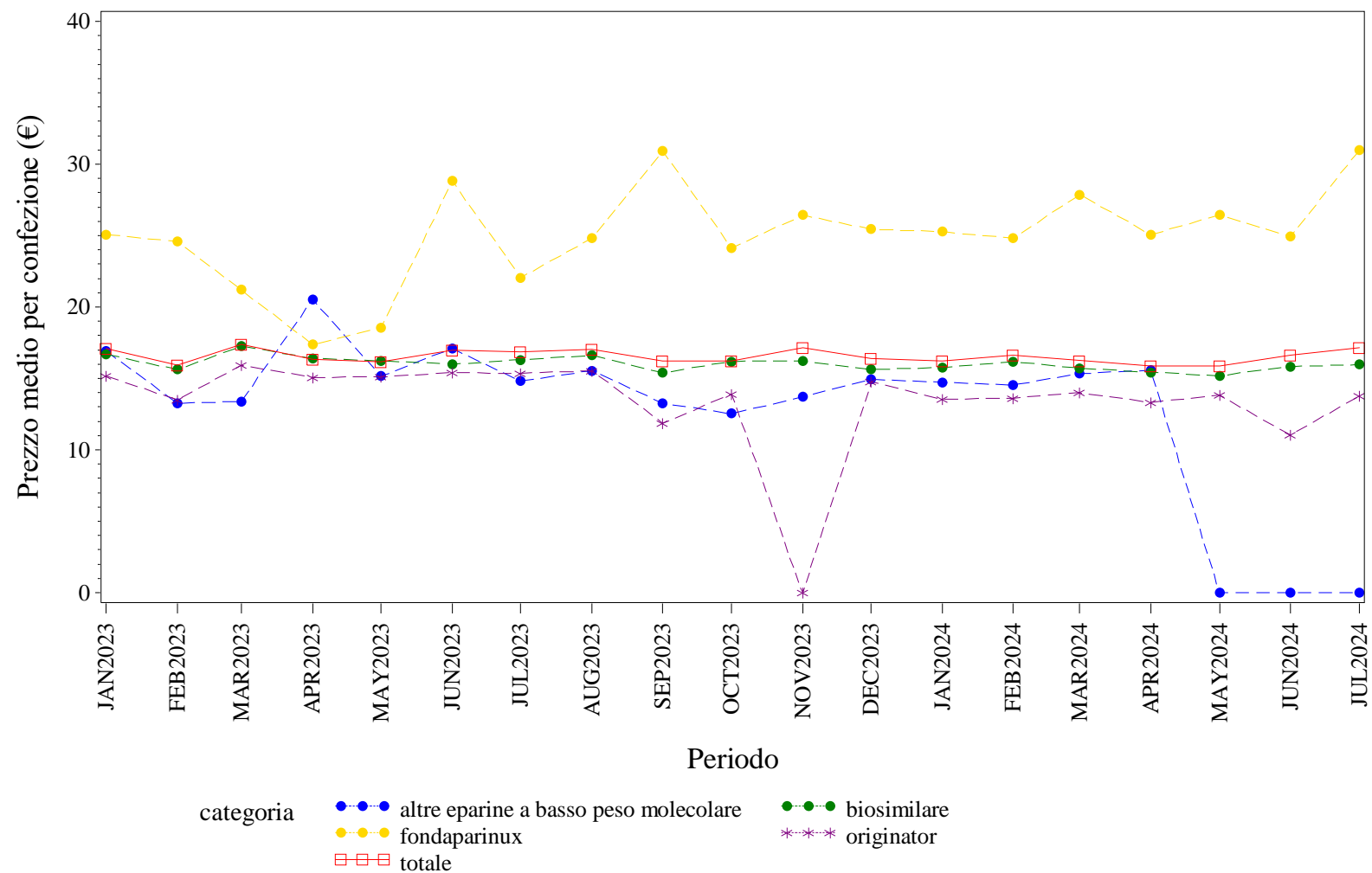

Elaborazione AIFA – Ufficio Monitoraggio della spesa farmaceutica
Dato NSIS/Tracciabilità aggiornato lug-2024

VENETO. EPARINE A BASSO PESO MOLECOLARE - Andamento mensile del costo medio per DDD per la categoria terapeutica (ATC IV)
(Fonte: NSIS-Tracciabilità del farmaco)

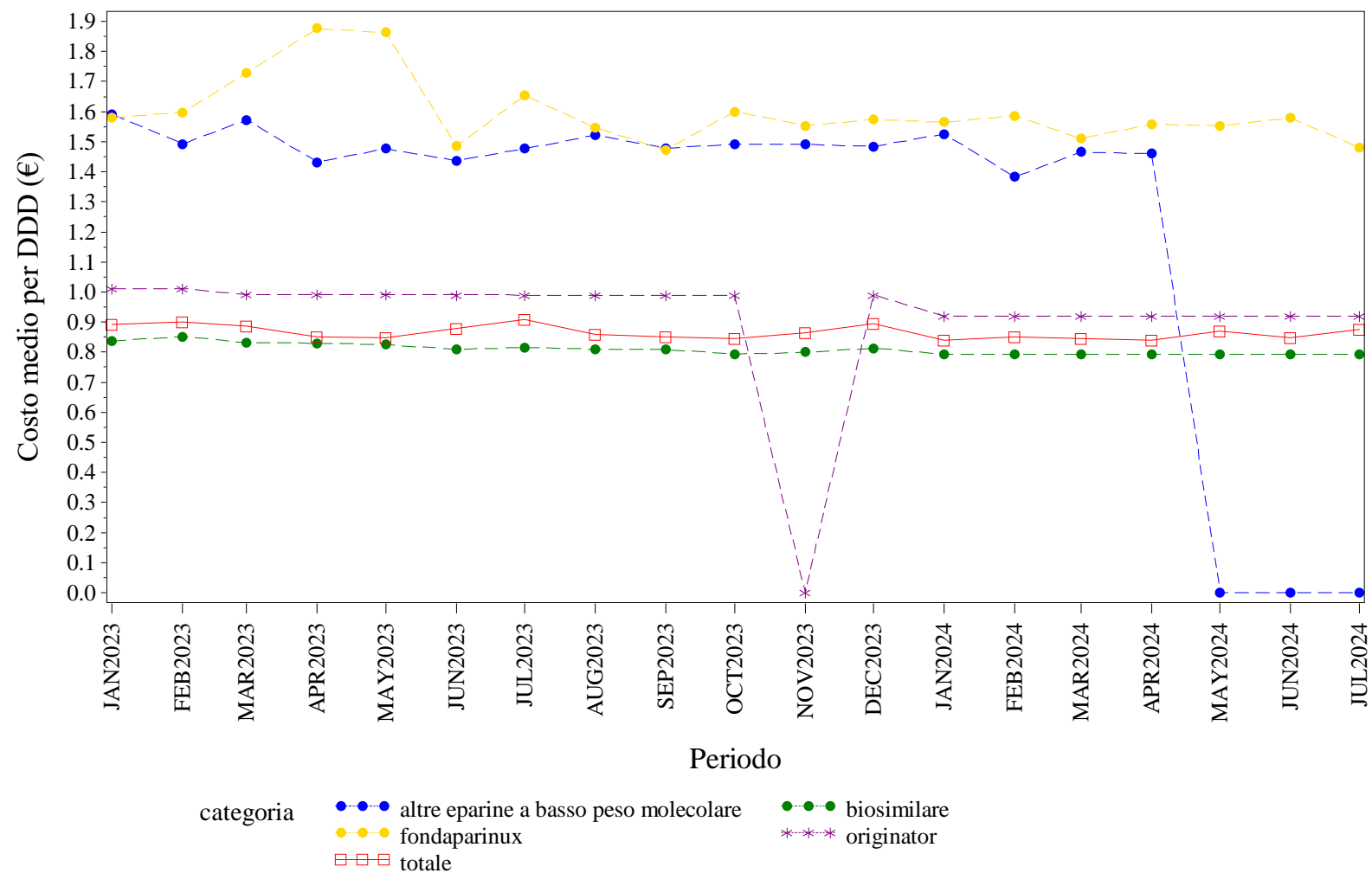

Elaborazione AIFA – Ufficio Monitoraggio della spesa farmaceutica
Dato NSIS/Tracciabilità' aggiornato lug-2024

VENETO. EPARINE A BASSO PESO MOLECOLARE - Andamento mensile del costo medio per unità posologica per la categoria terapeutica (ATC IV)
(Fonte: NSIS-Tracciabilità del farmaco)

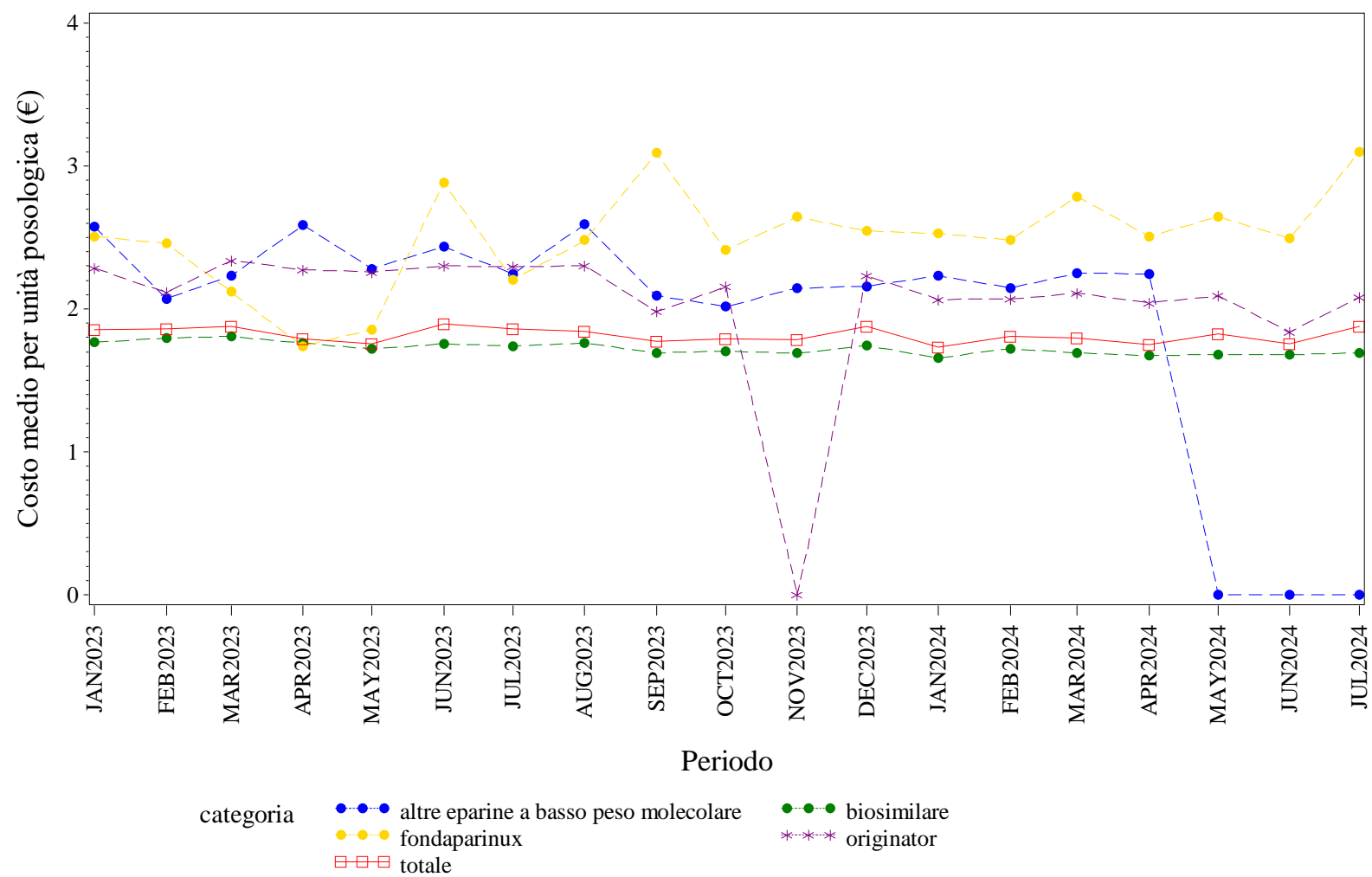

Elaborazione AIFA – Ufficio Monitoraggio della spesa farmaceutica
Dato NSIS/Tracciabilità' aggiornato lug-2024

VENETO. EPOETINE - Andamento mensile del prezzo medio per confezione per la categoria terapeutica (ATC IV)
(Fonte: NSIS-Tracciabilità del farmaco)

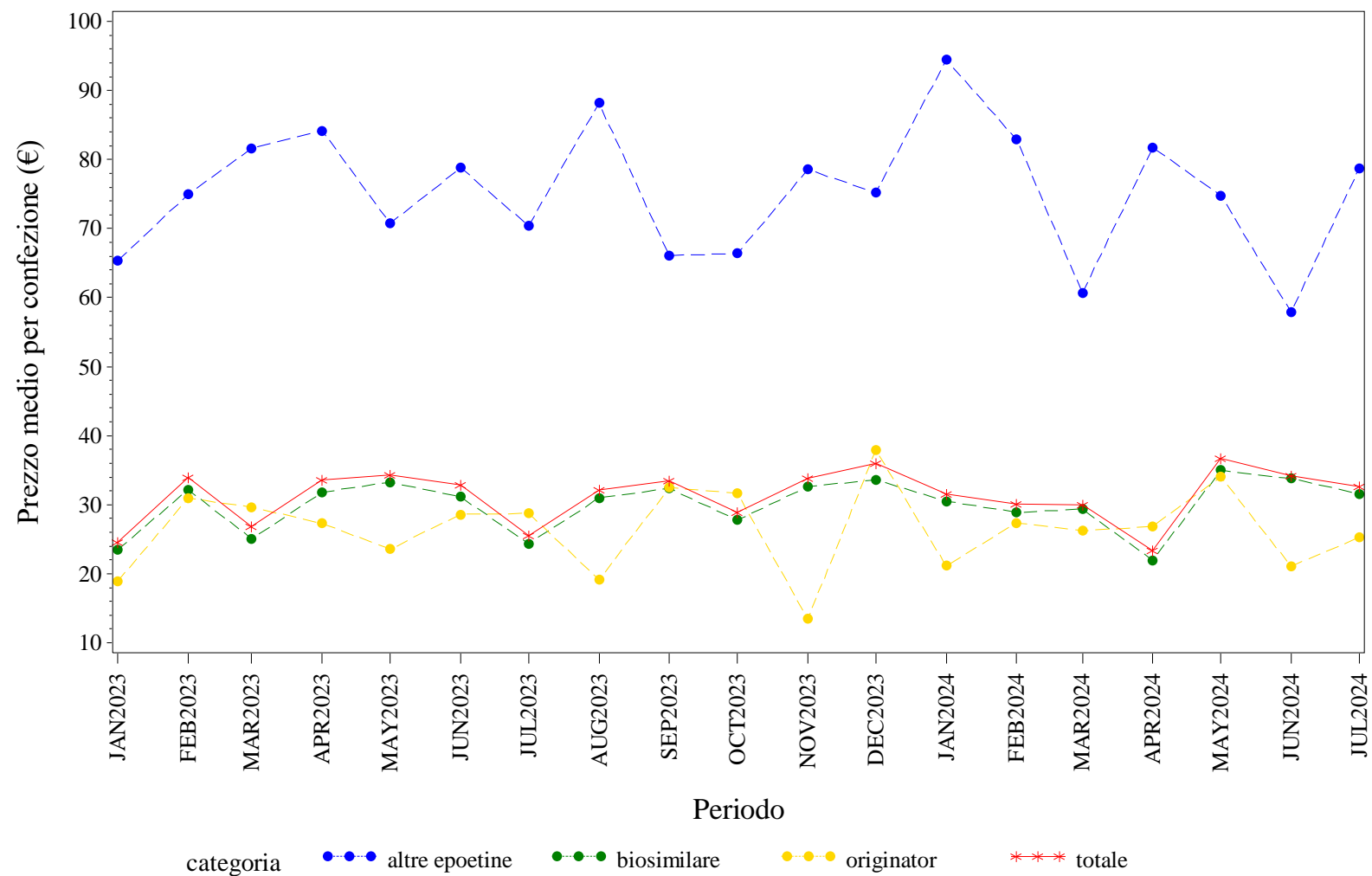

Elaborazione AIFA – Ufficio Monitoraggio della spesa farmaceutica
Dato NSIS/Tracciabilità' aggiornato lug-2024

VENETO. EPOETINE - Andamento mensile del costo medio per DDD per la categoria terapeutica (ATC IV)
(Fonte: NSIS-Tracciabilità del farmaco)

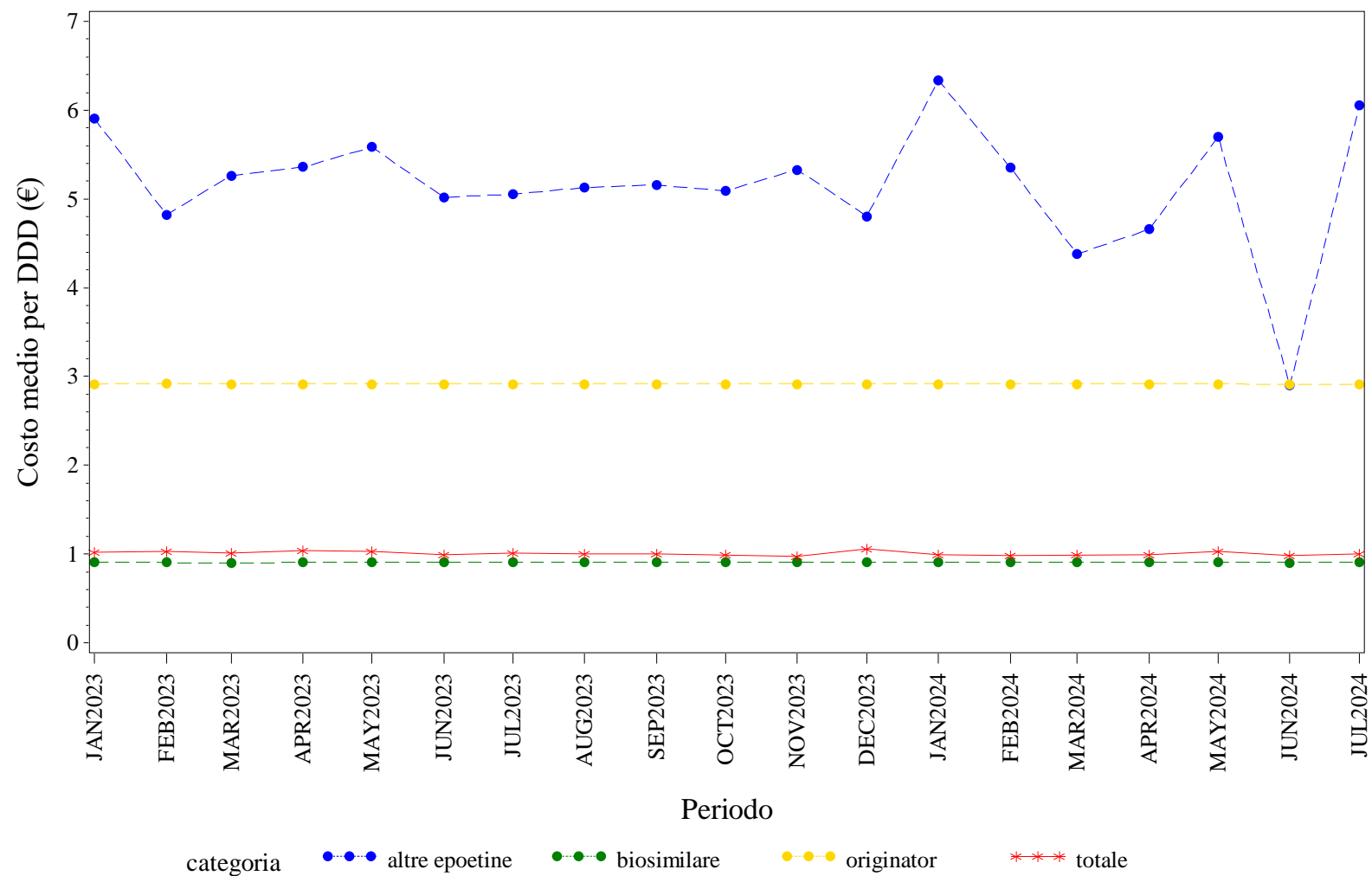

Elaborazione AIFA – Ufficio Monitoraggio della spesa farmaceutica
Dato NSIS/Tracciabilita' aggiornato lug-2024

VENETO. EPOETINE - Andamento mensile del costo medio per unità posologica per la categoria terapeutica (ATC IV)
(Fonte: NSIS-Tracciabilità del farmaco)

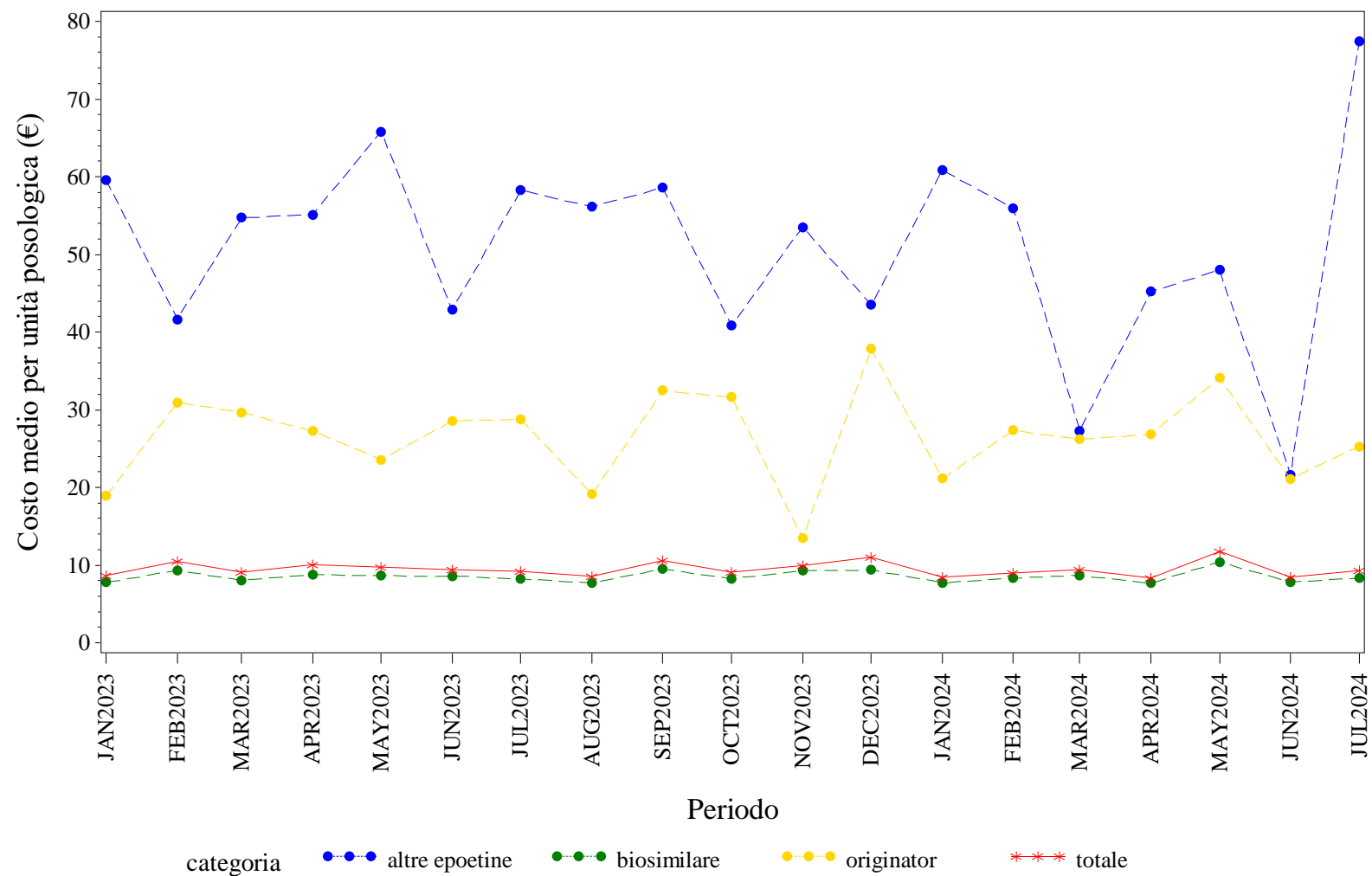

Elaborazione AIFA – Ufficio Monitoraggio della spesa farmaceutica
Dato NSIS/Tracciabilita' aggiornato lug-2024

VENETO. FATTORI DELLA CRESCITA - Andamento mensile del prezzo medio per confezione per la categoria terapeutica (ATC IV)
(Fonte: NSIS-Tracciabilità del farmaco)

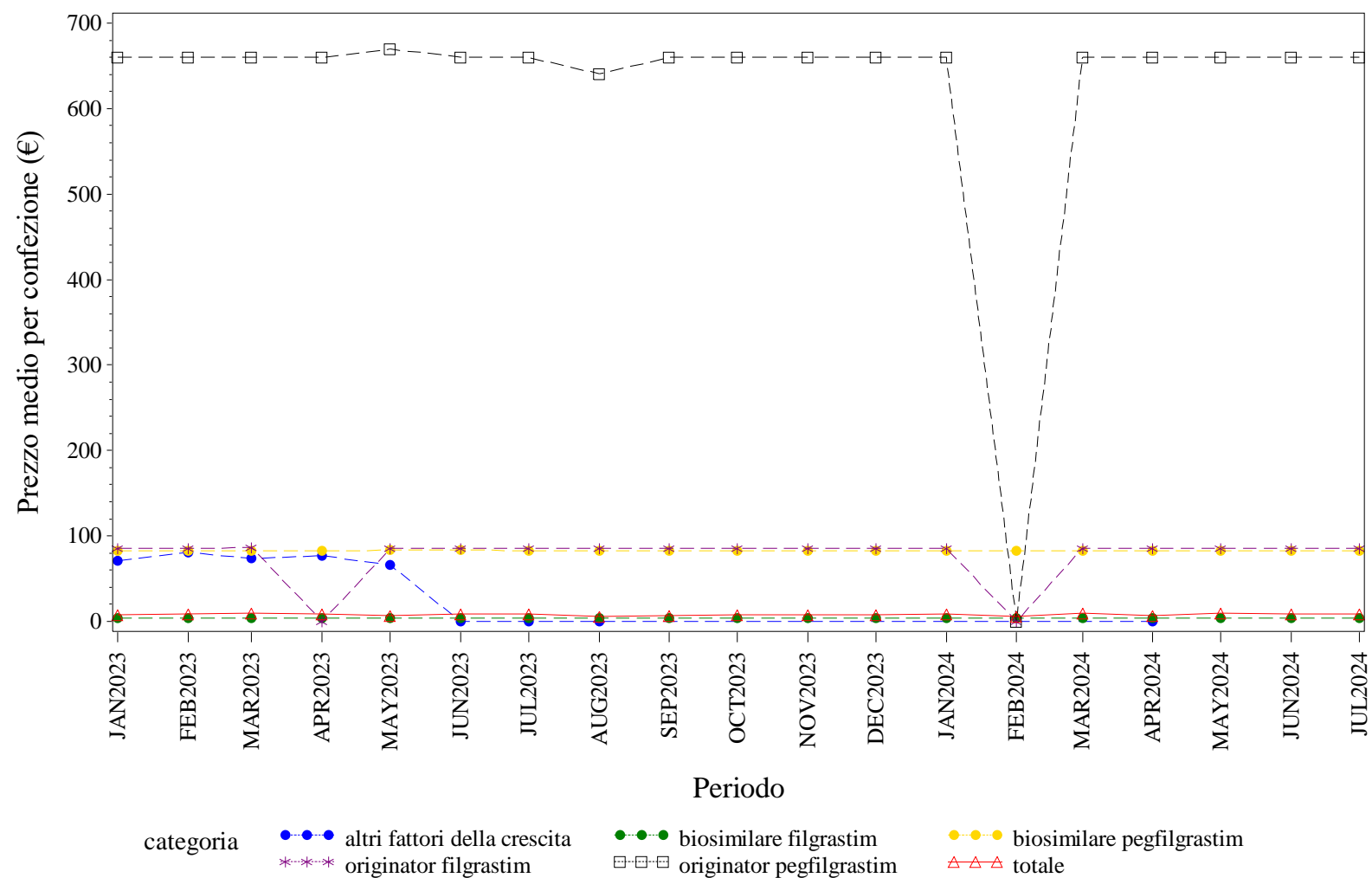

Elaborazione AIFA – Ufficio Monitoraggio della spesa farmaceutica
Dato NSIS/Tracciabilità' aggiornato lug-2024

VENETO. FATTORI DELLA CRESCITA - Andamento mensile del costo medio per DDD per la categoria terapeutica (ATC IV)
(Fonte: NSIS-Tracciabilità del farmaco)

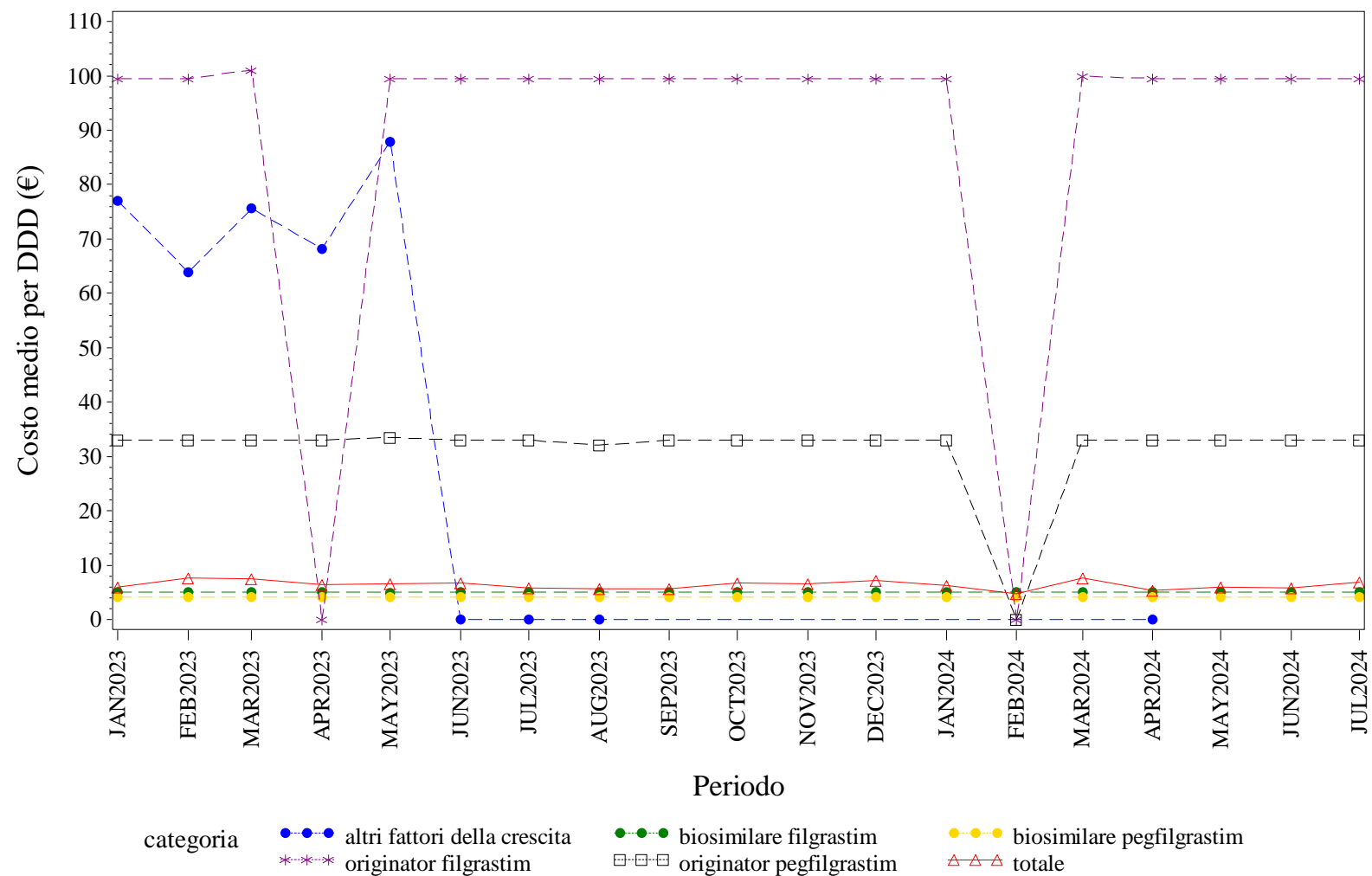

Elaborazione AIFA – Ufficio Monitoraggio della spesa farmaceutica
Dato NSIS/Tracciabilità' aggiornato lug-2024

VENETO. FATTORI DELLA CRESCITA - Andamento mensile del costo medio per unità posologica per la categoria terapeutica (ATC IV)
(Fonte: NSIS-Tracciabilità del farmaco)

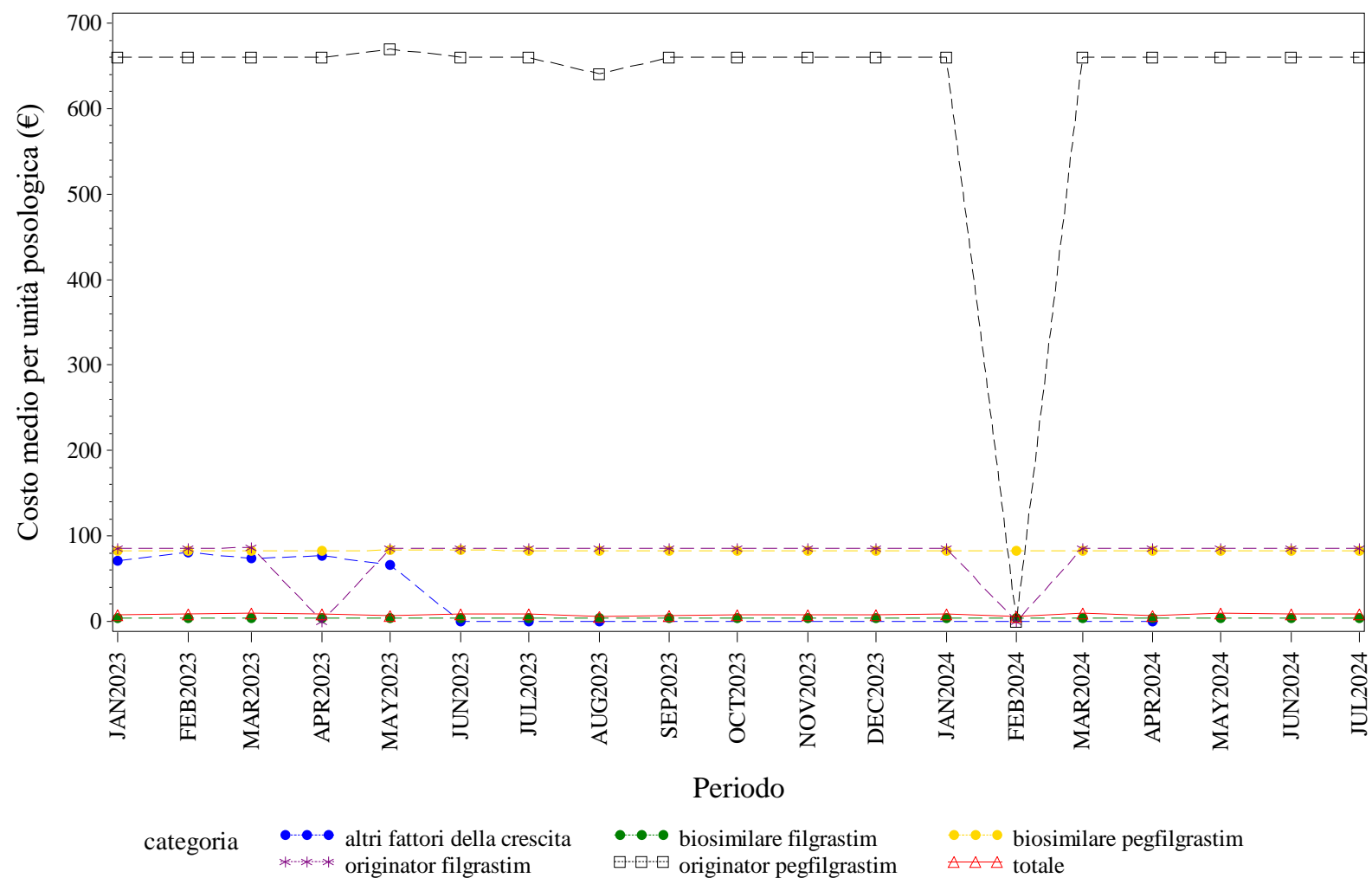

Elaborazione AIFA – Ufficio Monitoraggio della spesa farmaceutica
Dato NSIS/Tracciabilità' aggiornato lug-2024

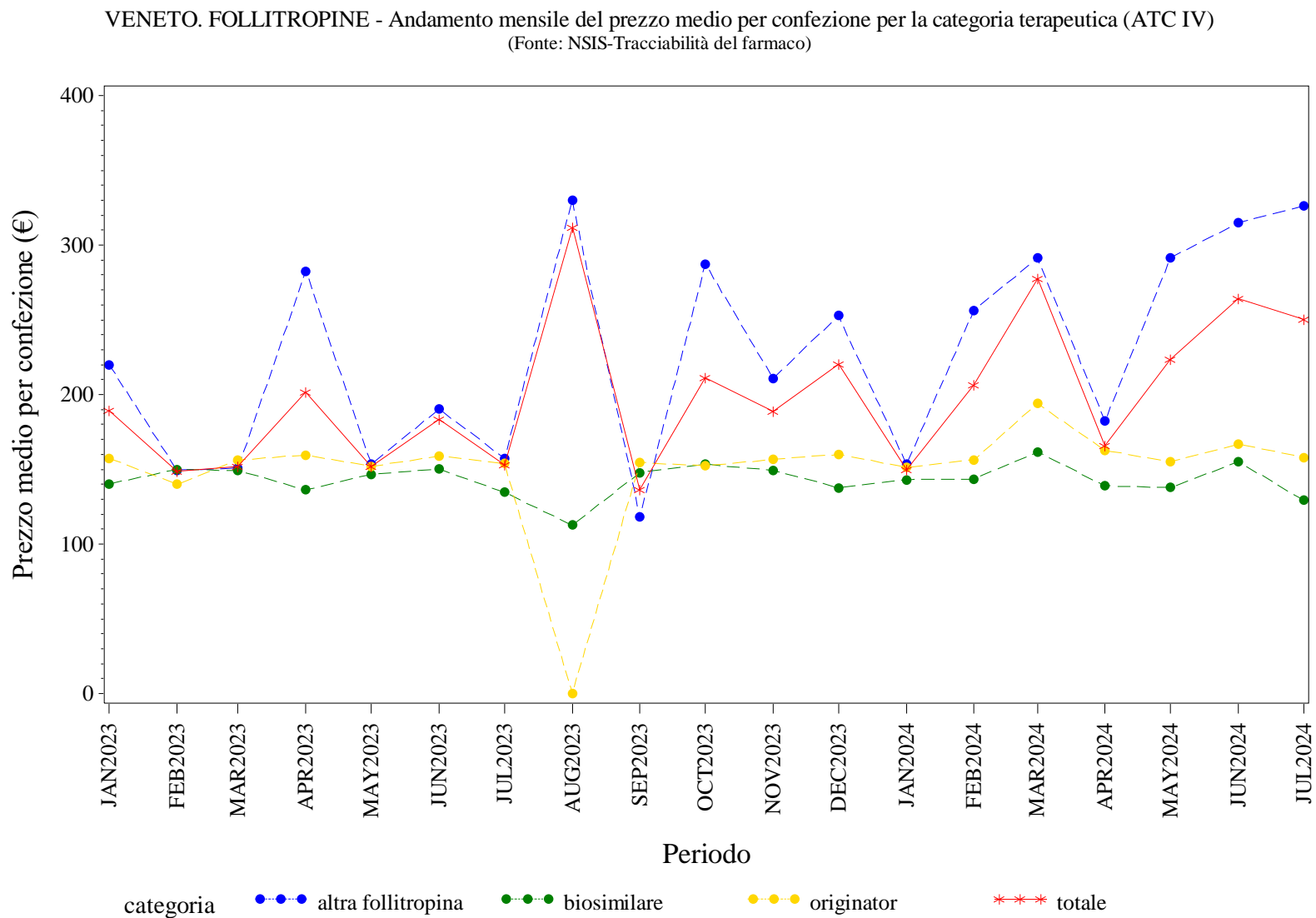

Elaborazione AIFA – Ufficio Monitoraggio della spesa farmaceutica
Dato NSIS/Tracciabilita' aggiornato lug-2024

VENETO. FOLLITROPINE - Andamento mensile del costo medio per DDD per la categoria terapeutica (ATC IV)
(Fonte: NSIS-Tracciabilità del farmaco)

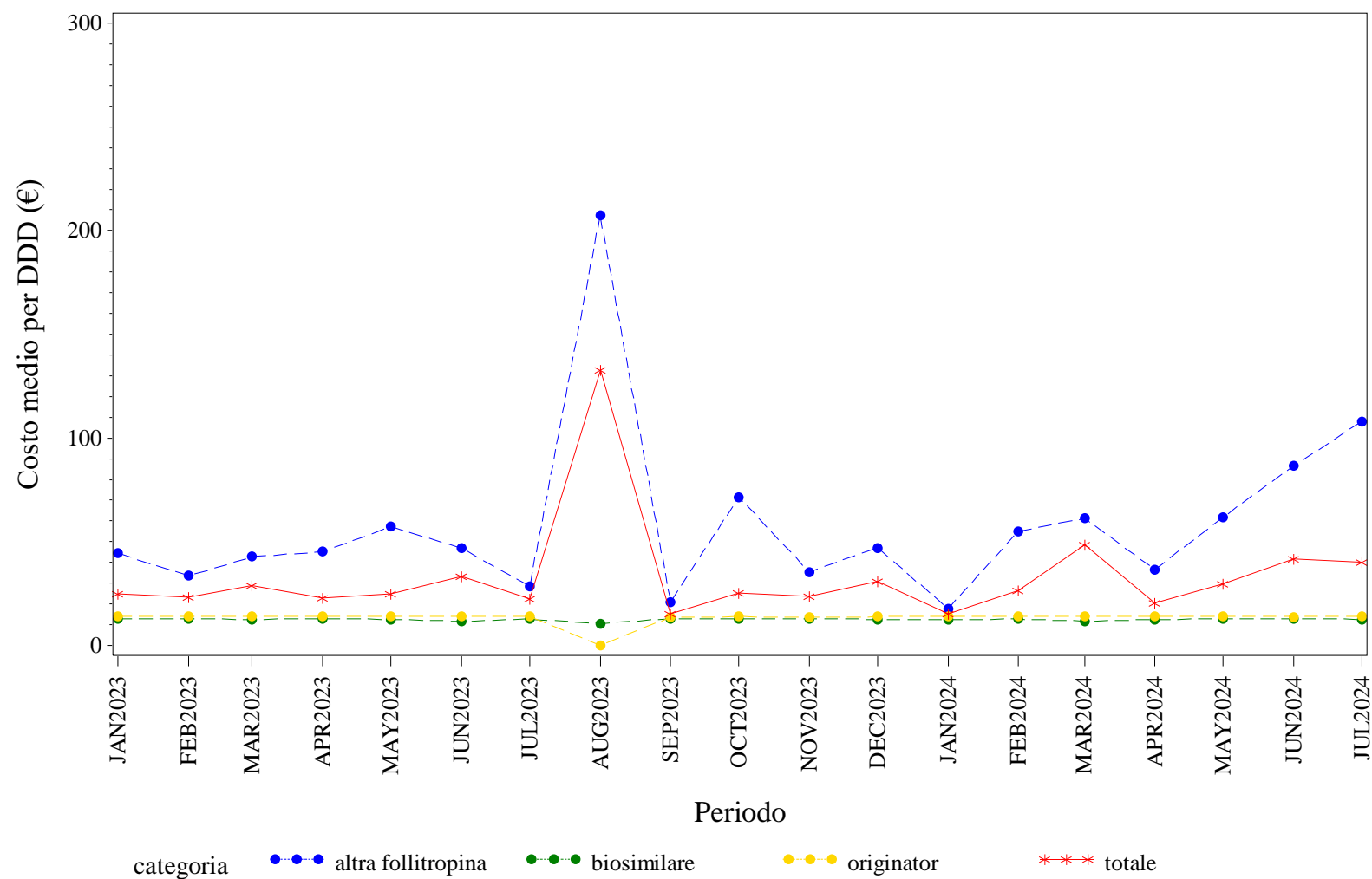

Elaborazione AIFA – Ufficio Monitoraggio della spesa farmaceutica
Dato NSIS/Tracciabilita' aggiornato lug-2024

VENETO. FOLLITROPINE - Andamento mensile del costo medio per unità posologica per la categoria terapeutica (ATC IV)
(Fonte: NSIS-Tracciabilità del farmaco)

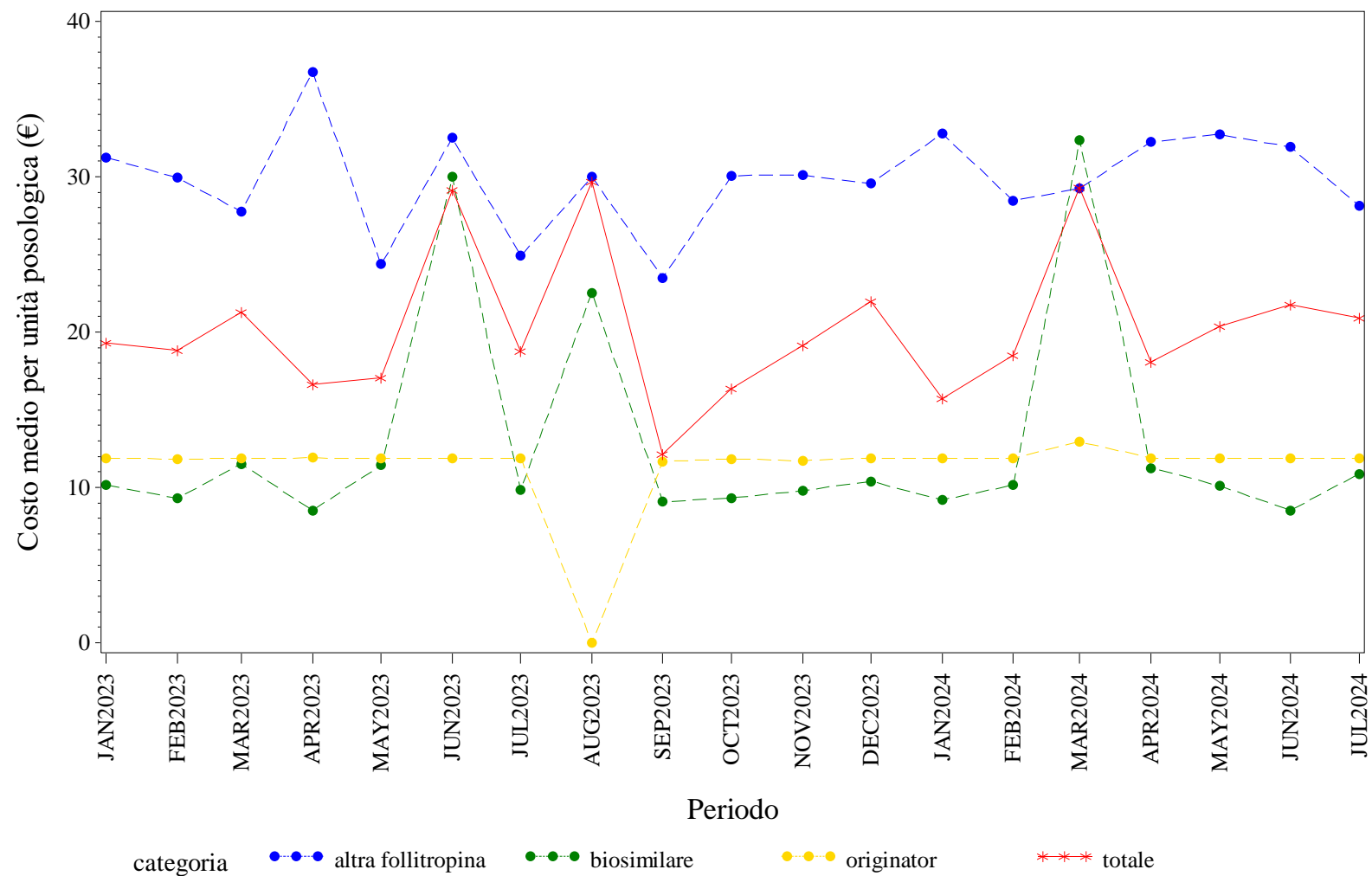

Elaborazione AIFA – Ufficio Monitoraggio della spesa farmaceutica
Dato NSIS/Tracciabilità' aggiornato lug-2024

VENETO. INSULINE COMBinate (LONG/INTERMEDIATE CON FAST) - Andamento mensile del prezzo medio per confezione per la categoria terapeutica (ATC IV)
(Fonte: NSIS-Tracciabilità del farmaco)

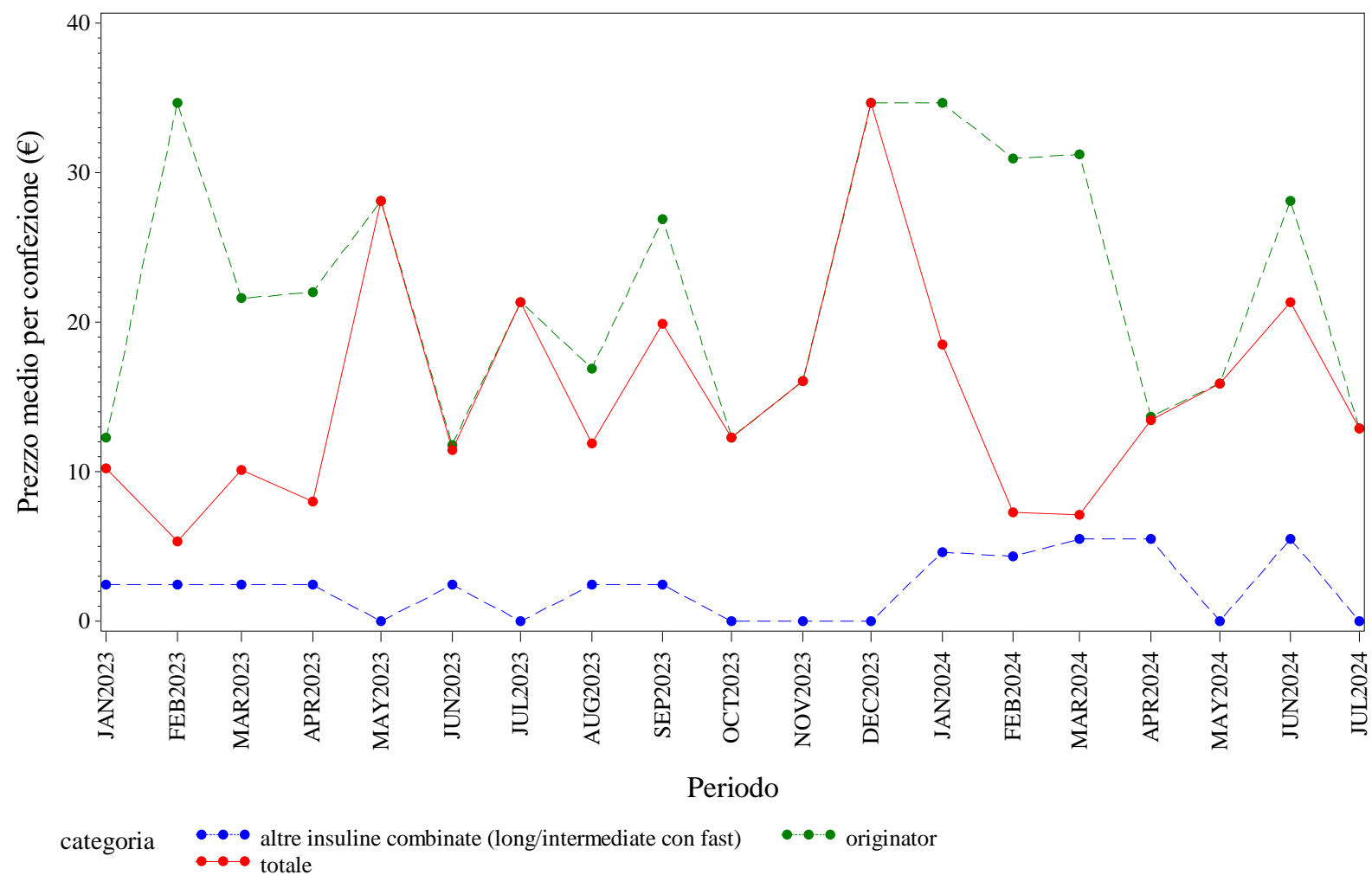

Elaborazione AIFA – Ufficio Monitoraggio della spesa farmaceutica
Dato NSIS/Tracciabilita' aggiornato lug-2024

VENETO. INSULINE COMBinate (LONG/INTERMEDIATE CON FAST) - Andamento mensile del costo medio per DDD per la categoria terapeutica (ATC IV)
(Fonte: NSIS-Tracciabilità del farmaco)

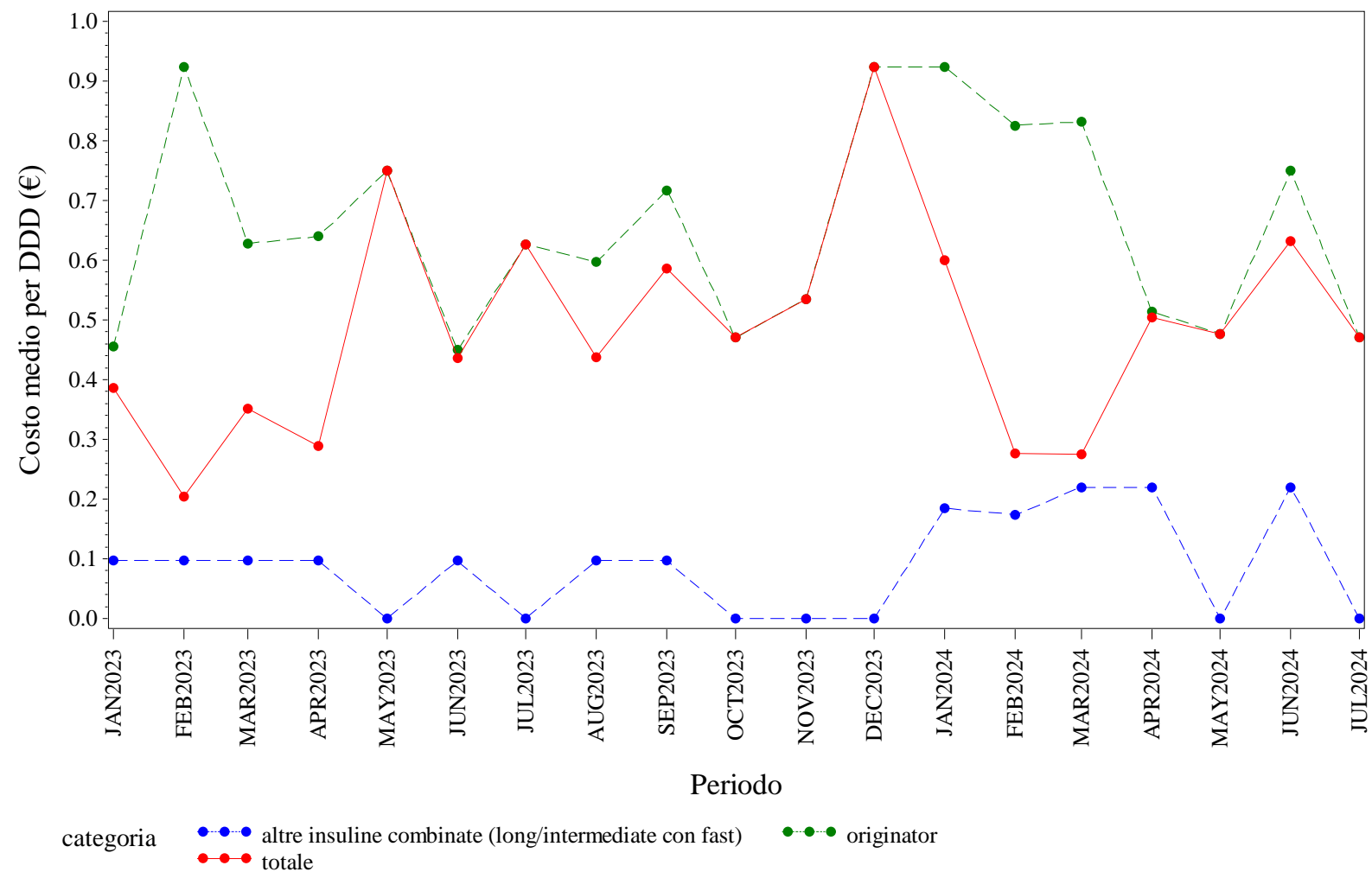

Elaborazione AIFA – Ufficio Monitoraggio della spesa farmaceutica
Dato NSIS/Tracciabilità' aggiornato lug-2024

VENETO. INSULINE COMBinate (LONG/INTERMEDIATE CON FAST) - Andamento mensile del costo medio per unità posologica per la categoria terapeutica (ATC IV)
(Fonte: NSIS-Tracciabilità del farmaco)

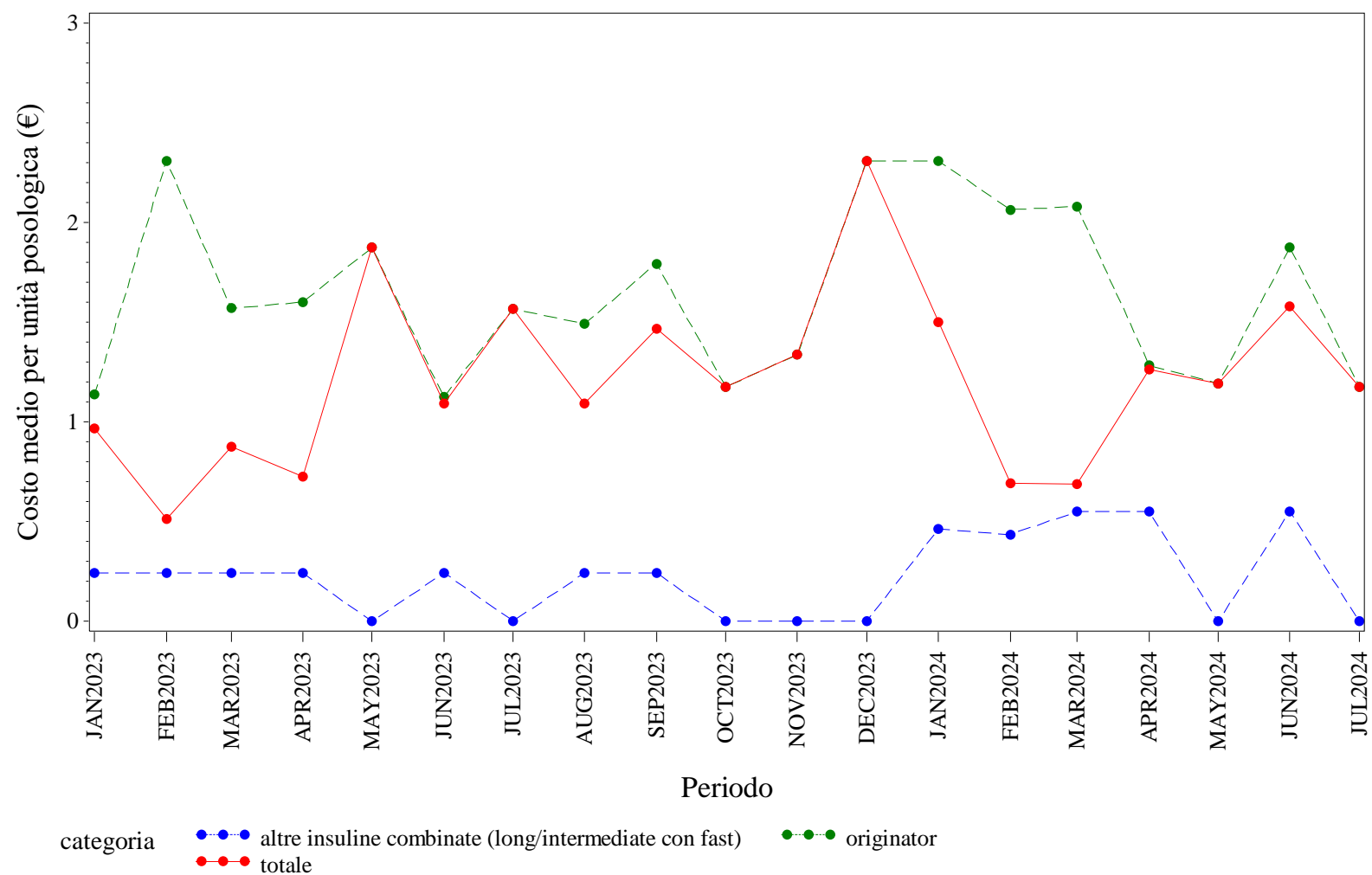

Elaborazione AIFA – Ufficio Monitoraggio della spesa farmaceutica
Dato NSIS/Tracciabilità' aggiornato lug-2024

VENETO. INSULINE FAST ACTING - Andamento mensile del prezzo medio per confezione per la categoria terapeutica (ATC IV)
(Fonte: NSIS-Tracciabilità del farmaco)

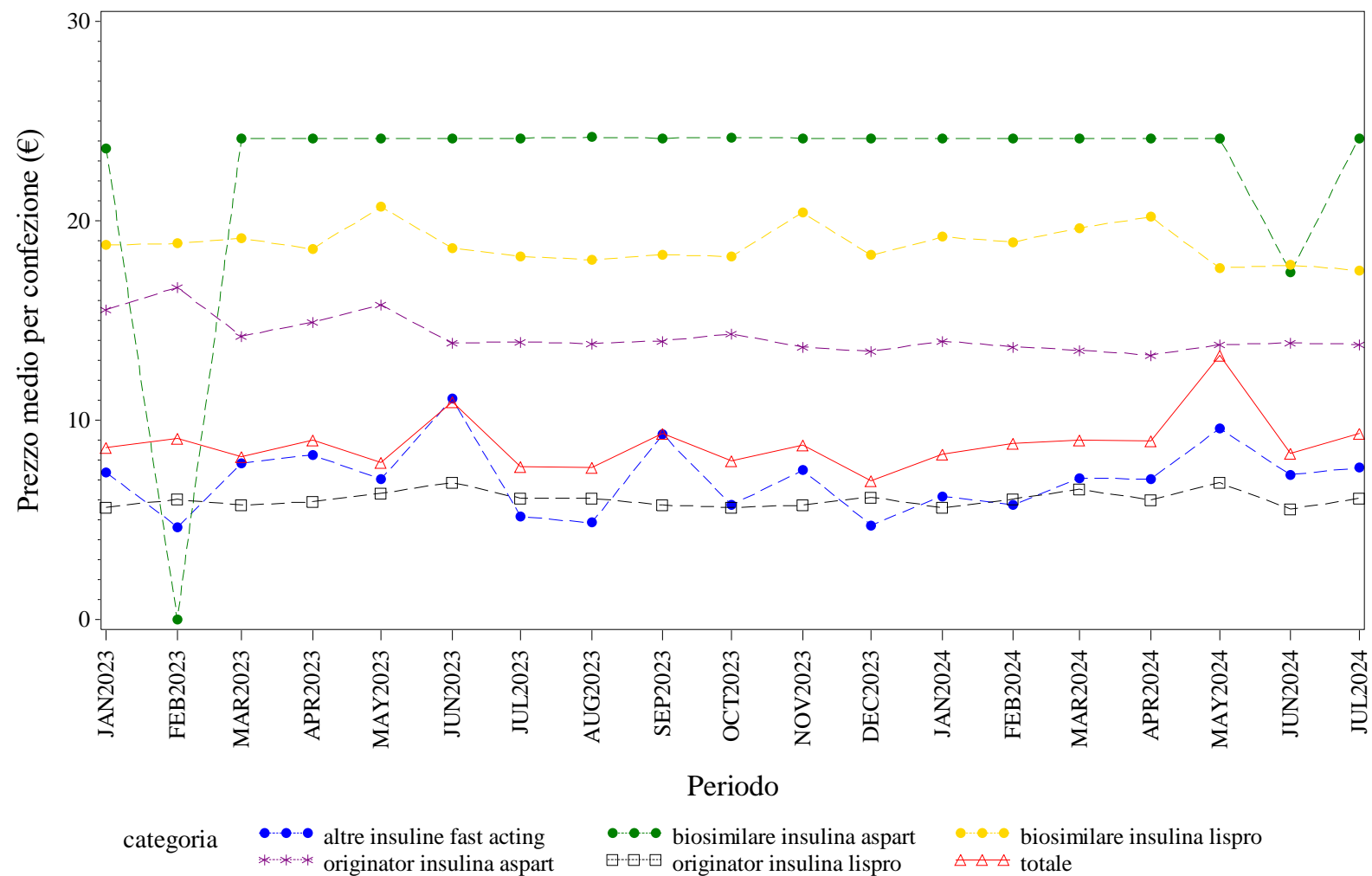

Elaborazione AIFA – Ufficio Monitoraggio della spesa farmaceutica
Dato NSIS/Tracciabilità' aggiornato lug-2024

VENETO. INSULINE FAST ACTING - Andamento mensile del costo medio per DDD per la categoria terapeutica (ATC IV)
(Fonte: NSIS-Tracciabilità del farmaco)

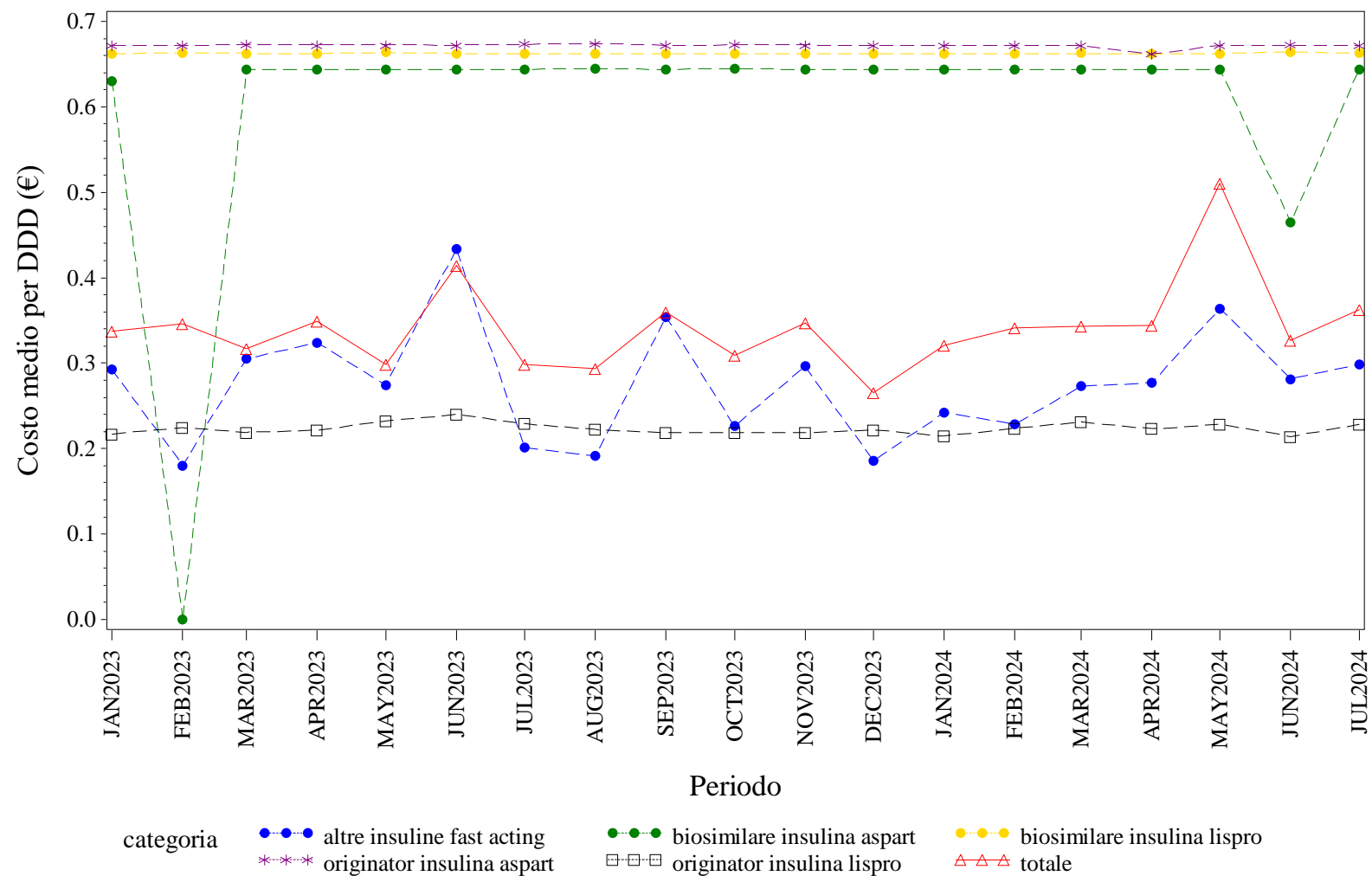

Elaborazione AIFA – Ufficio Monitoraggio della spesa farmaceutica
Dato NSIS/Tracciabilità' aggiornato lug-2024

VENETO. INSULINE FAST ACTING - Andamento mensile del costo medio per unità posologica per la categoria terapeutica (ATC IV)
(Fonte: NSIS-Tracciabilità del farmaco)

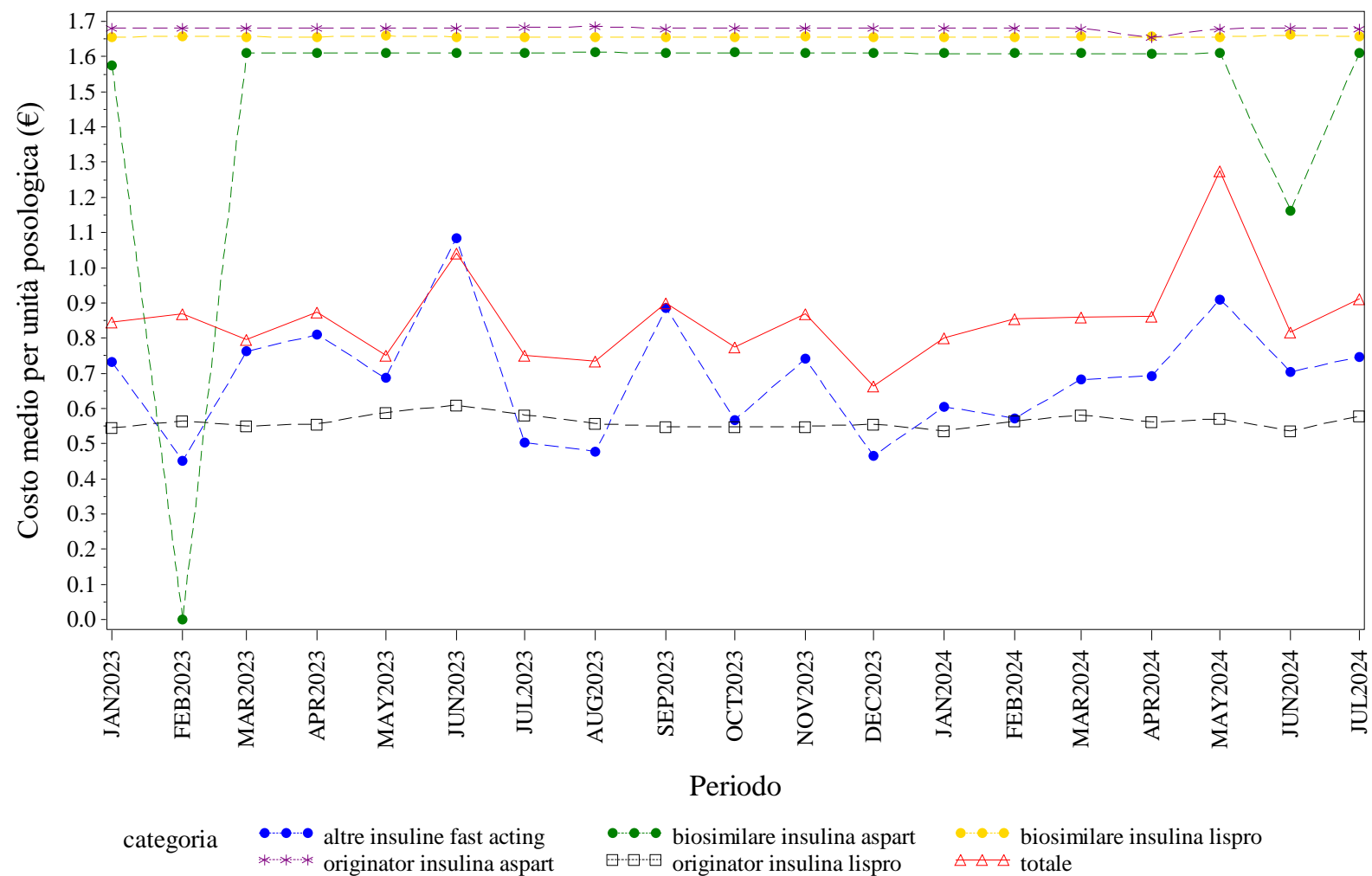

Elaborazione AIFA – Ufficio Monitoraggio della spesa farmaceutica
Dato NSIS/Tracciabilità' aggiornato lug-2024

VENETO. INSULINE INTERMEDIATE ACTING - Andamento mensile del prezzo medio per confezione per la categoria terapeutica (ATC IV)
(Fonte: NSIS-Tracciabilità del farmaco)

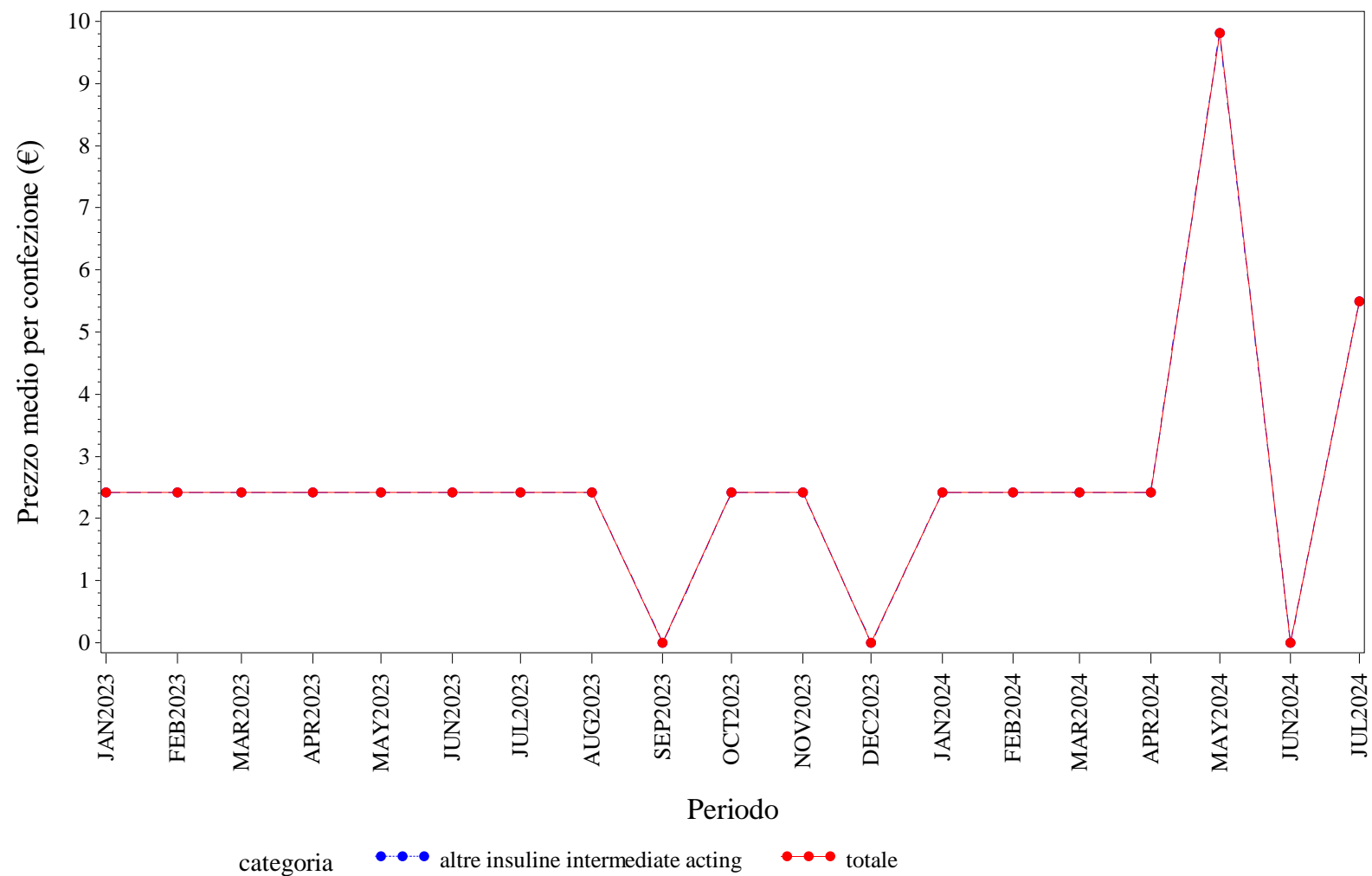

Elaborazione AIFA – Ufficio Monitoraggio della spesa farmaceutica
Dato NSIS/Tracciabilità' aggiornato lug-2024

VENETO. INSULINE INTERMEDIATE ACTING - Andamento mensile del costo medio per DDD per la categoria terapeutica (ATC IV)
(Fonte: NSIS-Tracciabilità del farmaco)

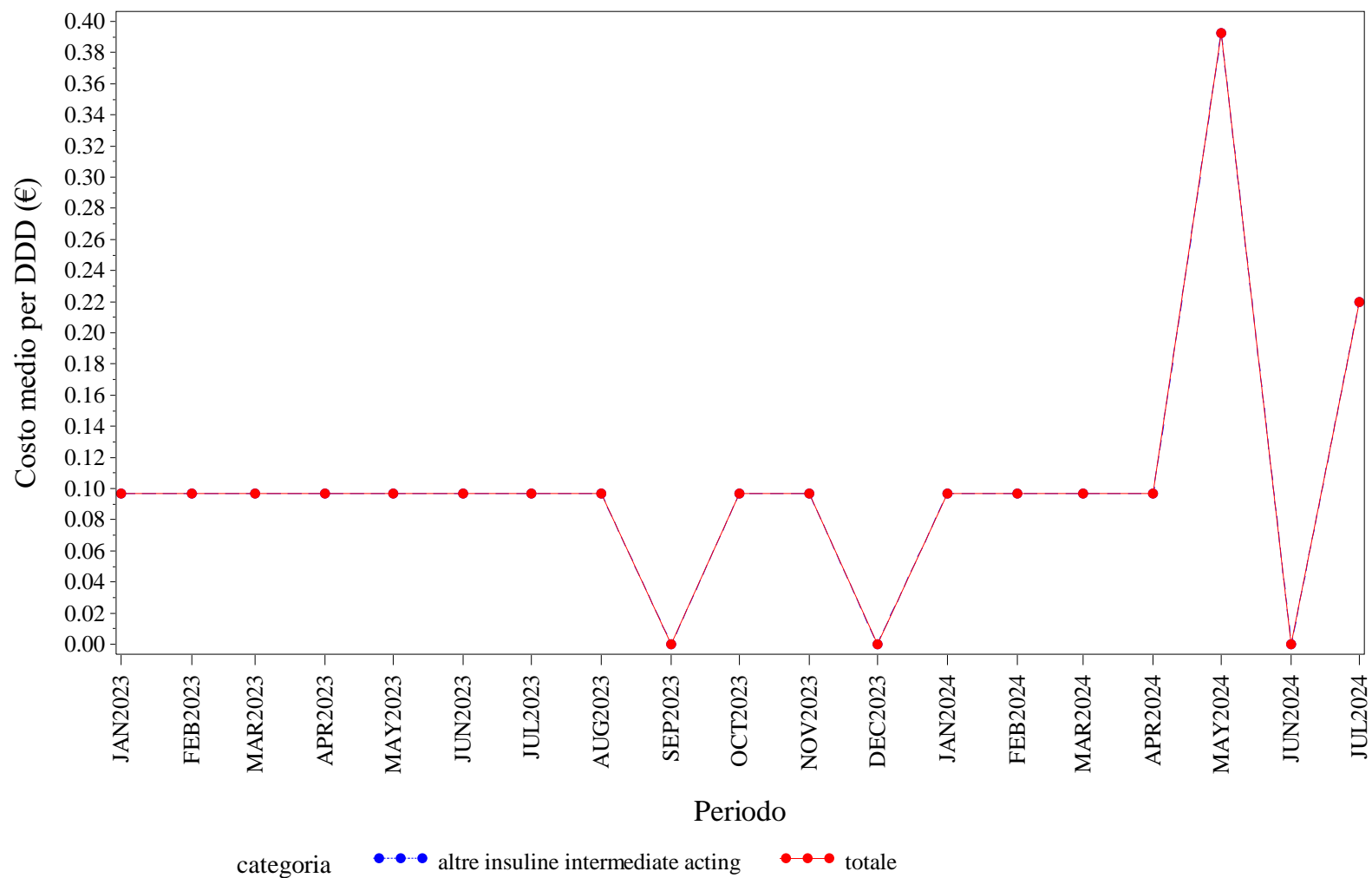

Elaborazione AIFA – Ufficio Monitoraggio della spesa farmaceutica
Dato NSIS/Tracciabilità' aggiornato lug-2024

VENETO. INSULINE INTERMEDIATE ACTING - Andamento mensile del costo medio per unità posologica per la categoria terapeutica (ATC IV)
(Fonte: NSIS-Tracciabilità del farmaco)

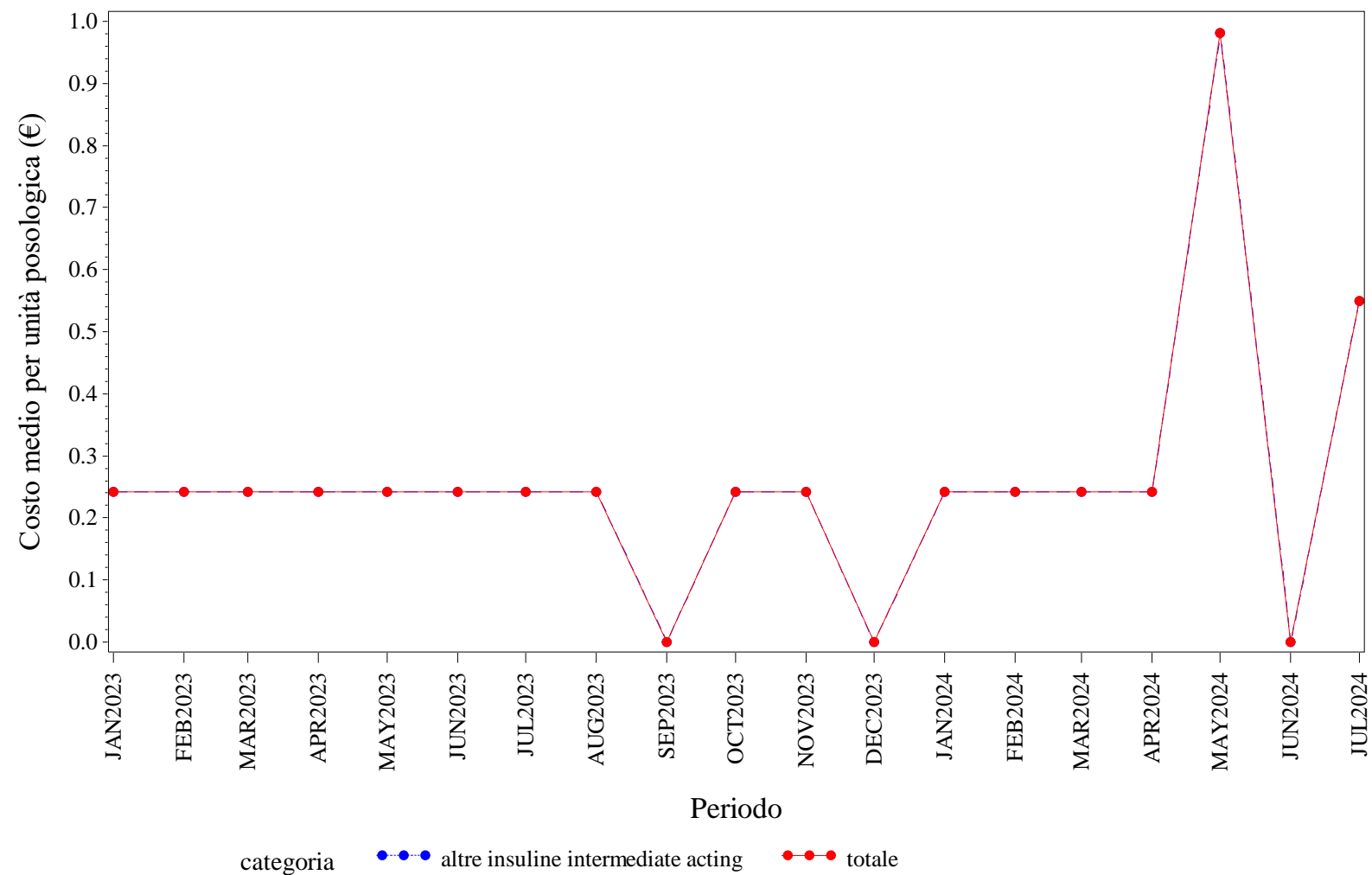

Elaborazione AIFA – Ufficio Monitoraggio della spesa farmaceutica
Dato NSIS/Tracciabilità' aggiornato lug-2024







VENETO. NATALIZUMAB - Andamento mensile del prezzo medio per confezione per la categoria terapeutica (ATC IV)

(Fonte: NSIS-Tracciabilità del farmaco)

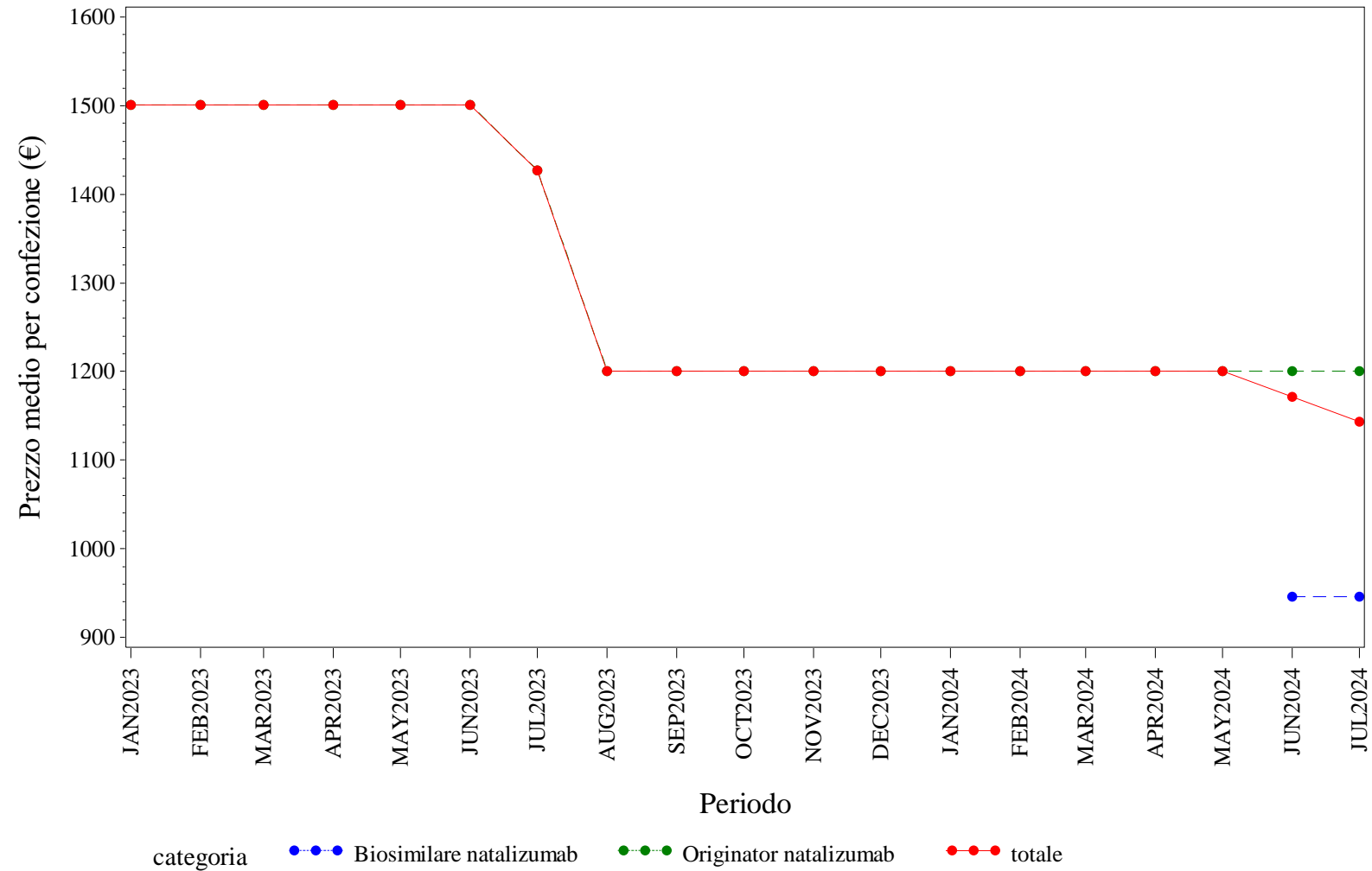

Elaborazione AIFA – Ufficio Monitoraggio della spesa farmaceutica
Dato NSIS/Tracciabilita' aggiornato lug-2024

VENETO. NATALIZUMAB - Andamento mensile del costo medio per DDD per la categoria terapeutica (ATC IV)
(Fonte: NSIS-Tracciabilità del farmaco)

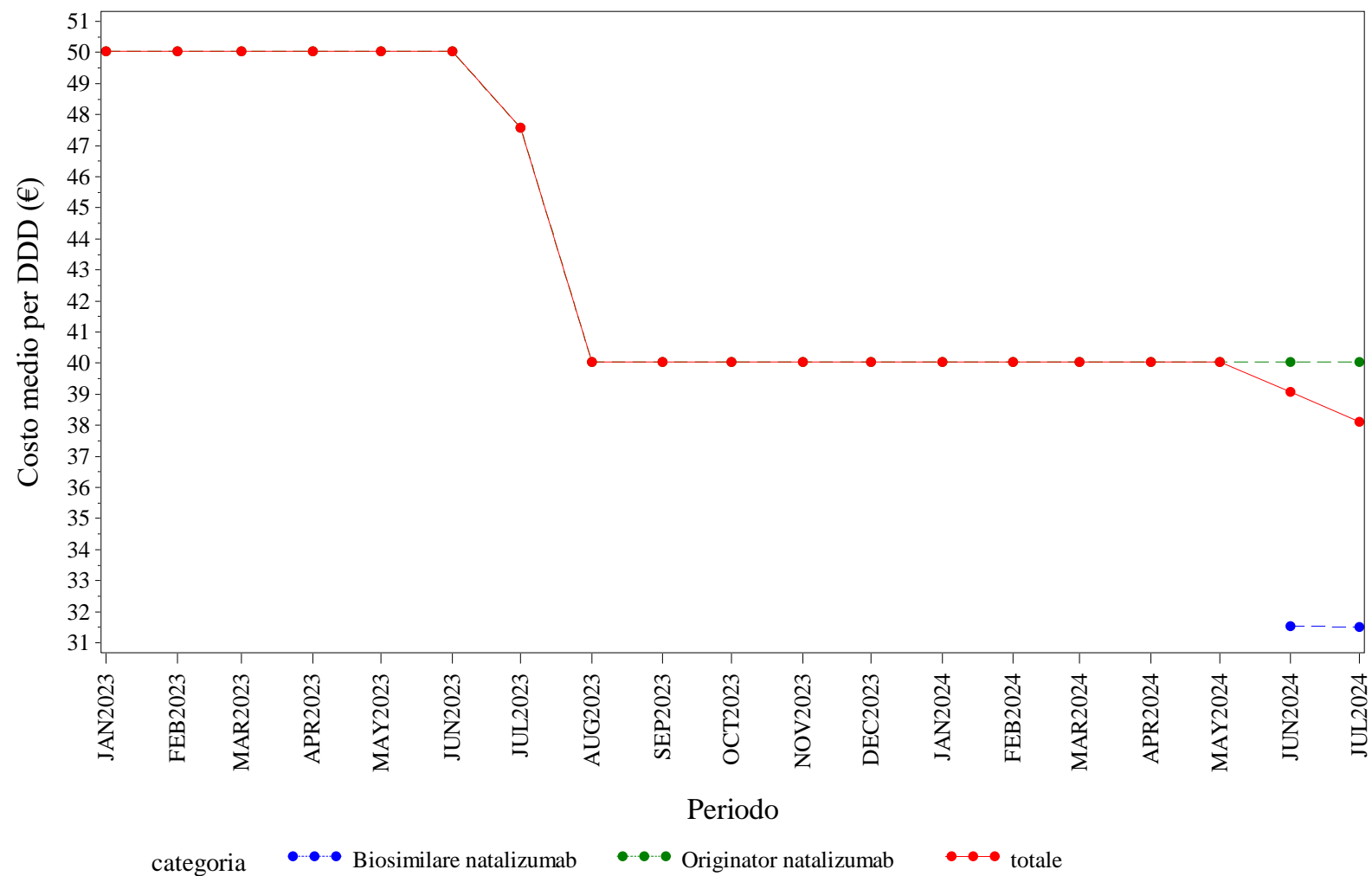

Elaborazione AIFA – Ufficio Monitoraggio della spesa farmaceutica
Dato NSIS/Tracciabilità' aggiornato lug-2024

VENETO, NATALIZUMAB - Andamento mensile del costo medio per unità posologica per la categoria terapeutica (ATC IV)
(Fonte: NSIS-Tracciabilità del farmaco)

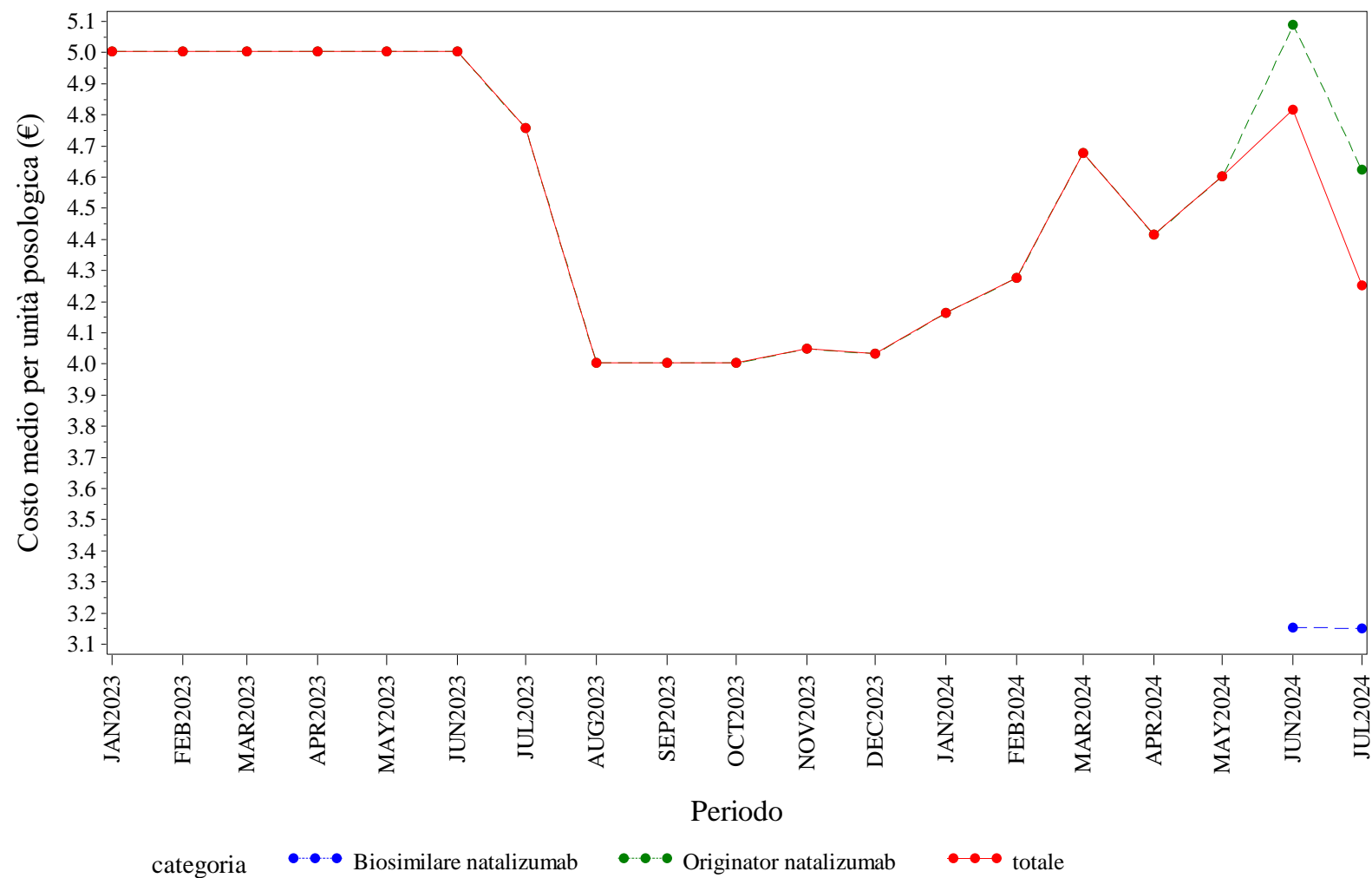

Elaborazione AIFA – Ufficio Monitoraggio della spesa farmaceutica
Dato NSIS/Tracciabilità' aggiornato lug-2024

VENETO. RANIBIZUMAB - Andamento mensile del prezzo medio per confezione per la categoria terapeutica (ATC IV)
(Fonte: NSIS-Tracciabilità del farmaco)

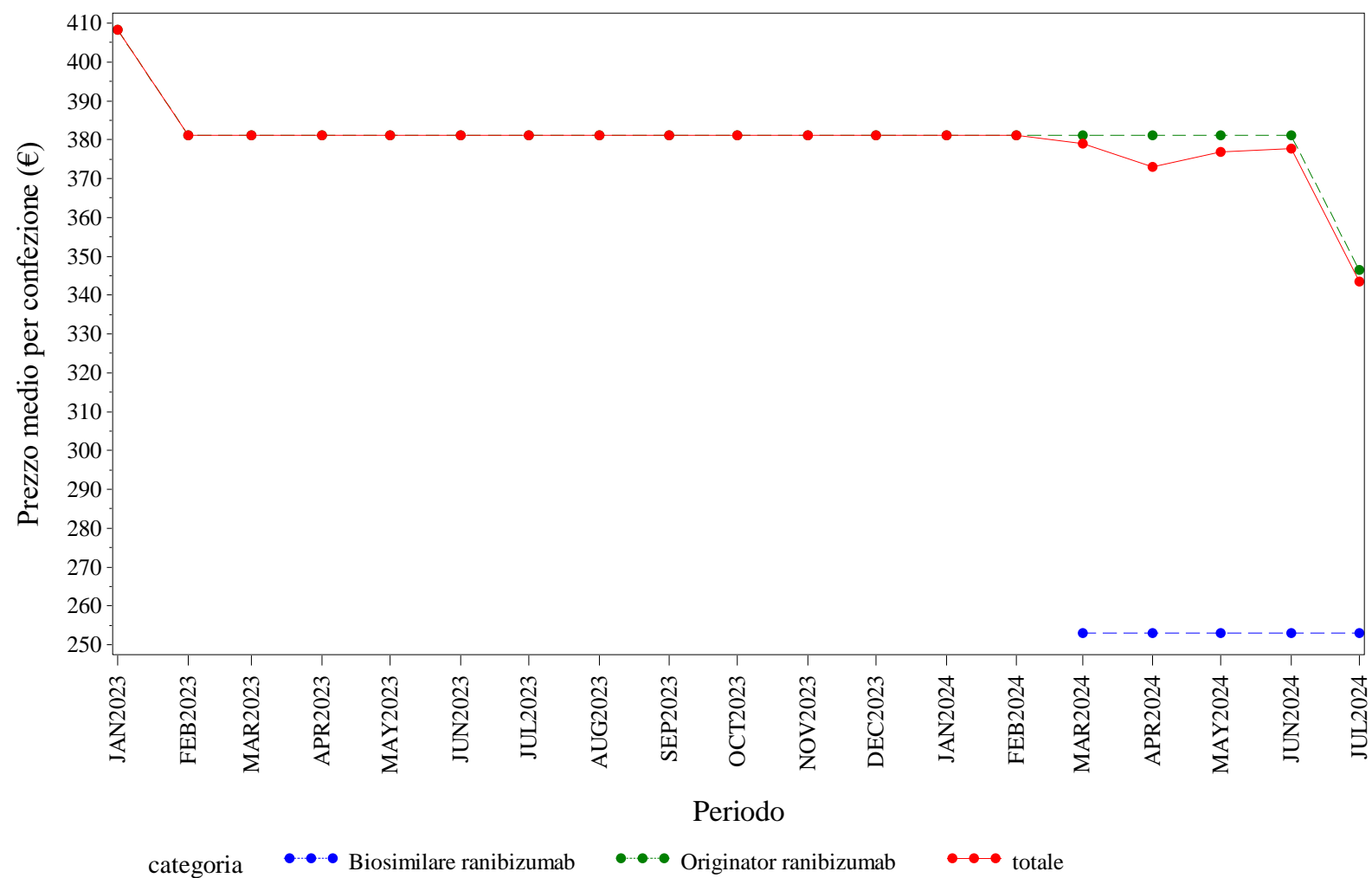

Elaborazione AIFA – Ufficio Monitoraggio della spesa farmaceutica
Dato NSIS/Tracciabilita' aggiornato lug-2024

VENETO. RANIBIZUMAB - Andamento mensile del costo medio per DDD per la categoria terapeutica (ATC IV)

(Fonte: NSIS-Tracciabilità del farmaco)

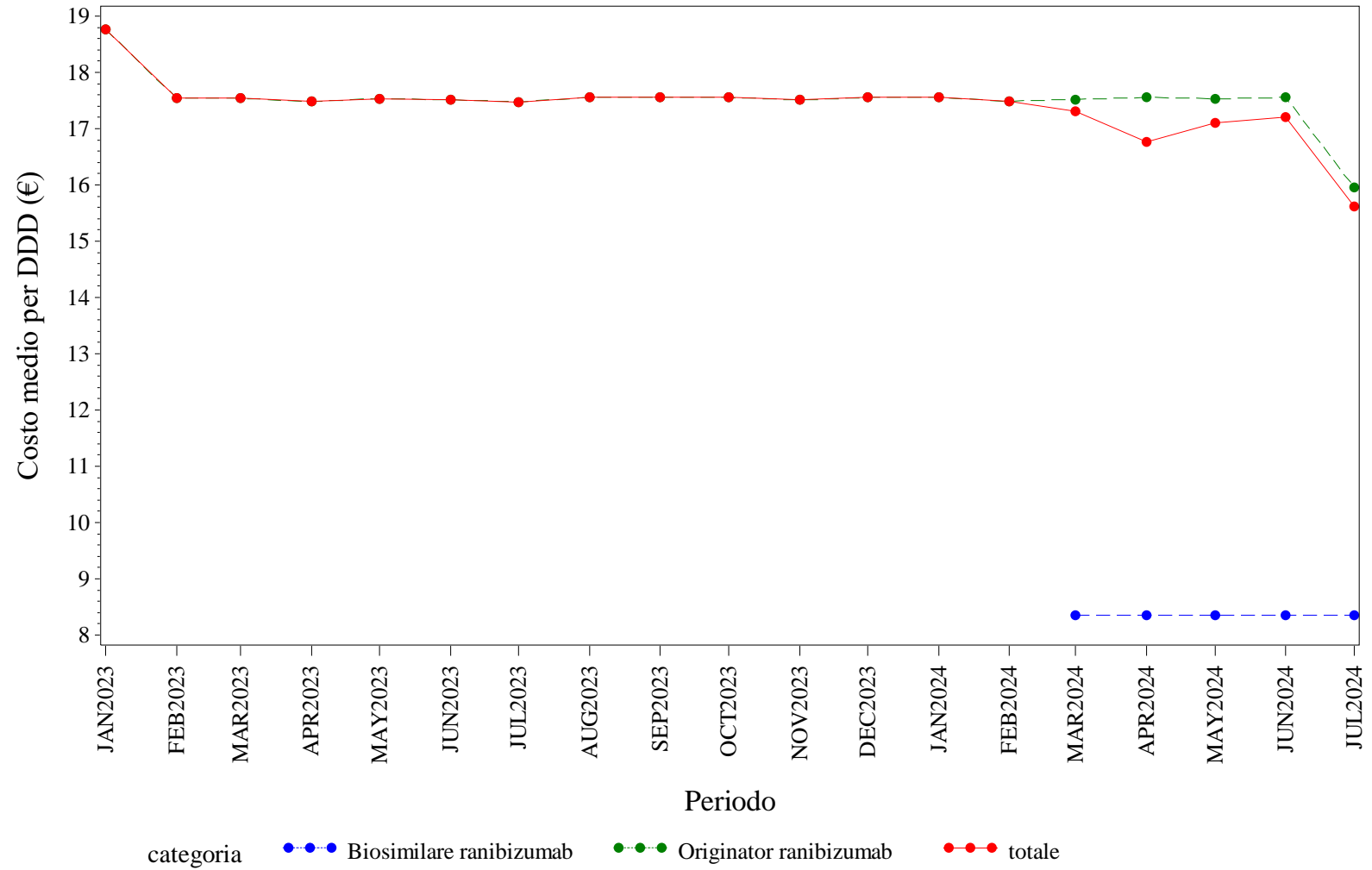

Elaborazione AIFA – Ufficio Monitoraggio della spesa farmaceutica
Dato NSIS/Tracciabilità' aggiornato lug-2024

VENETO. RANIBIZUMAB - Andamento mensile del costo medio per unità posologica per la categoria terapeutica (ATC IV)

(Fonte: NSIS-Tracciabilità del farmaco)

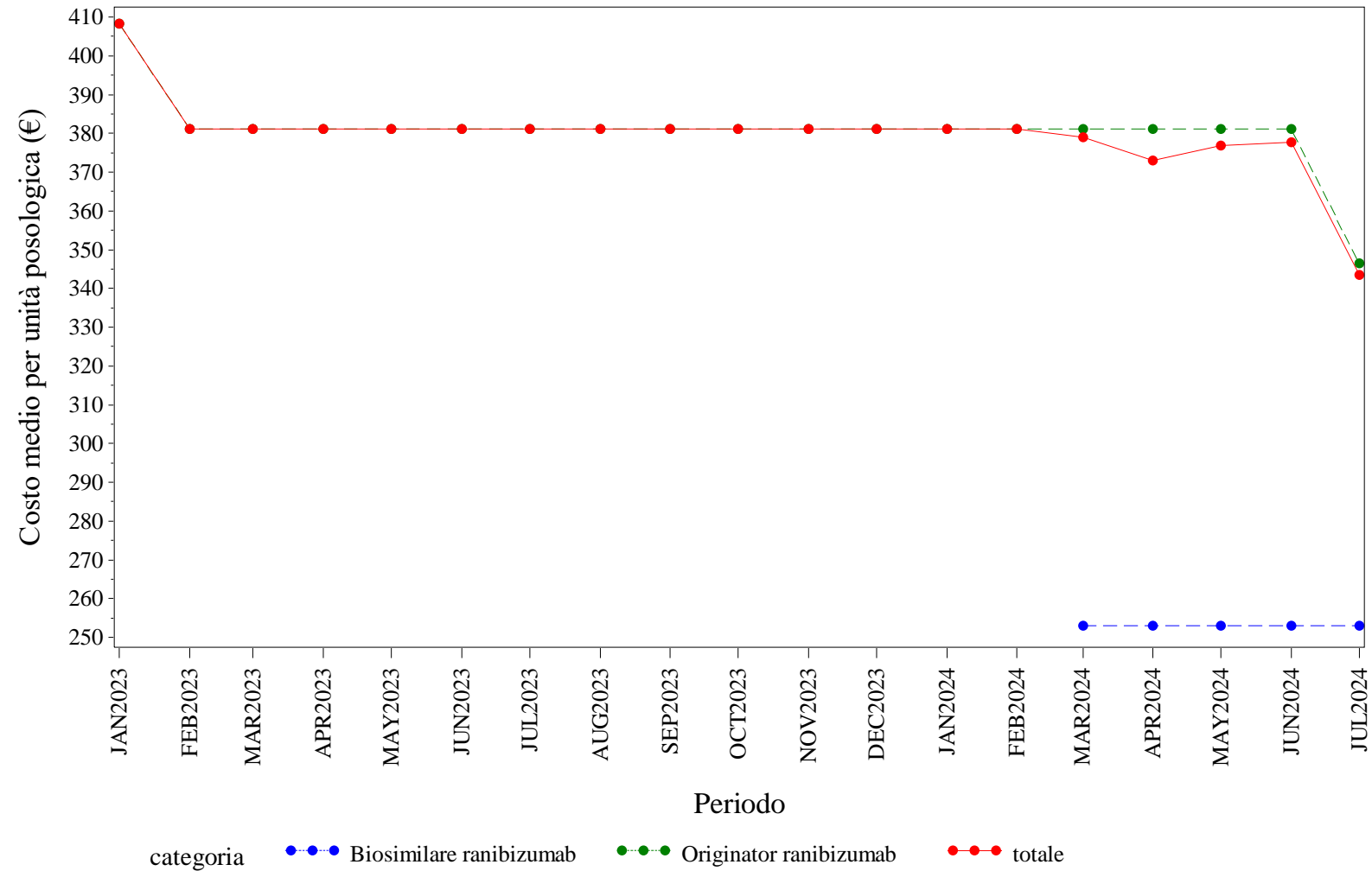

Elaborazione AIFA – Ufficio Monitoraggio della spesa farmaceutica
Dato NSIS/Tracciabilita' aggiornato lug-2024

VENETO. RITUXIMAB - Andamento mensile del prezzo medio per confezione per la categoria terapeutica (ATC IV)

(Fonte: NSIS-Tracciabilità del farmaco)

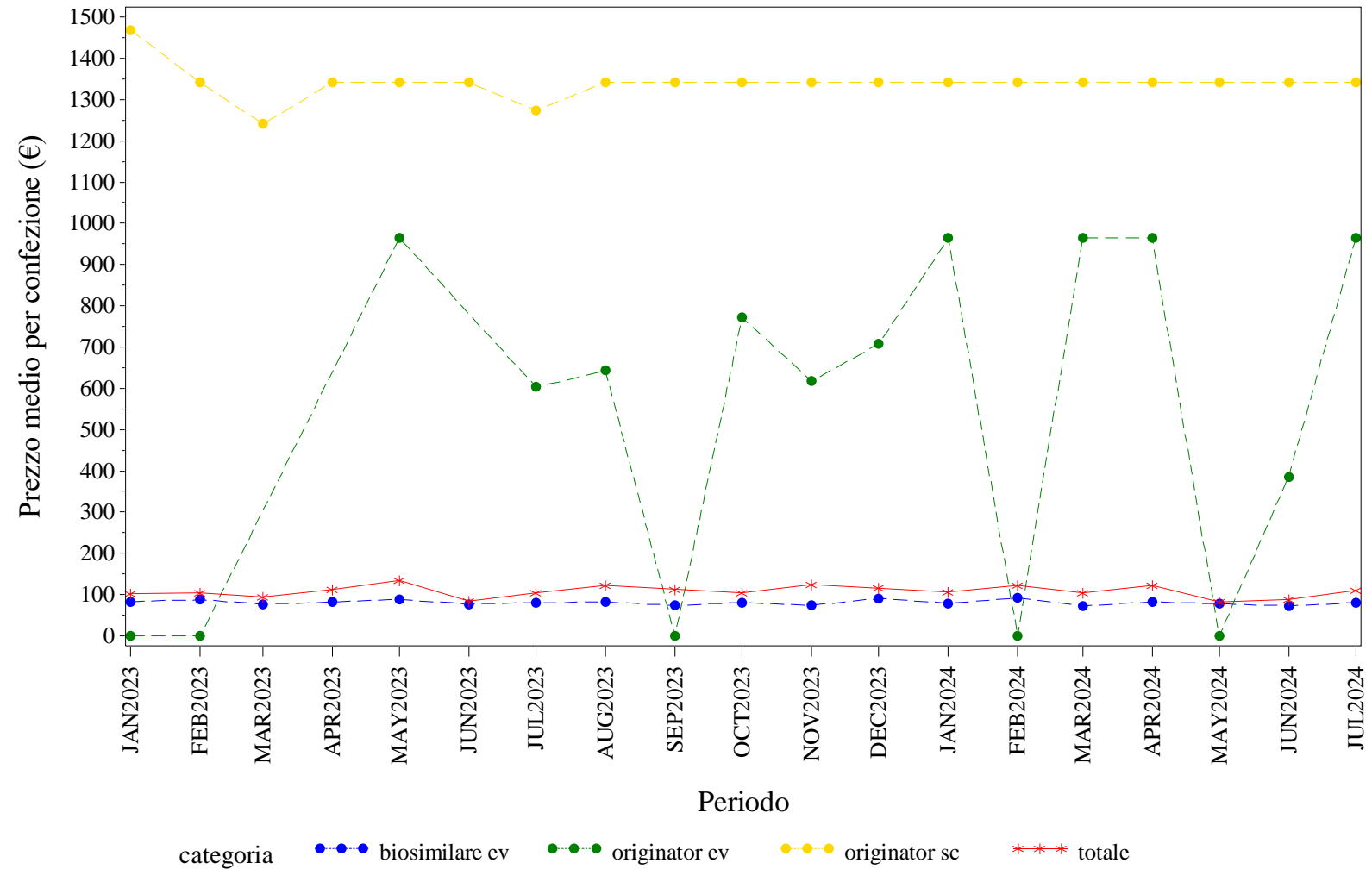

Elaborazione AIFA – Ufficio Monitoraggio della spesa farmaceutica
 Dato NSIS/Tracciabilita' aggiornato lug-2024

VENETO. RITUXIMAB - Andamento mensile del costo medio per DDD per la categoria terapeutica (ATC IV)
(Fonte: NSIS-Tracciabilità del farmaco)

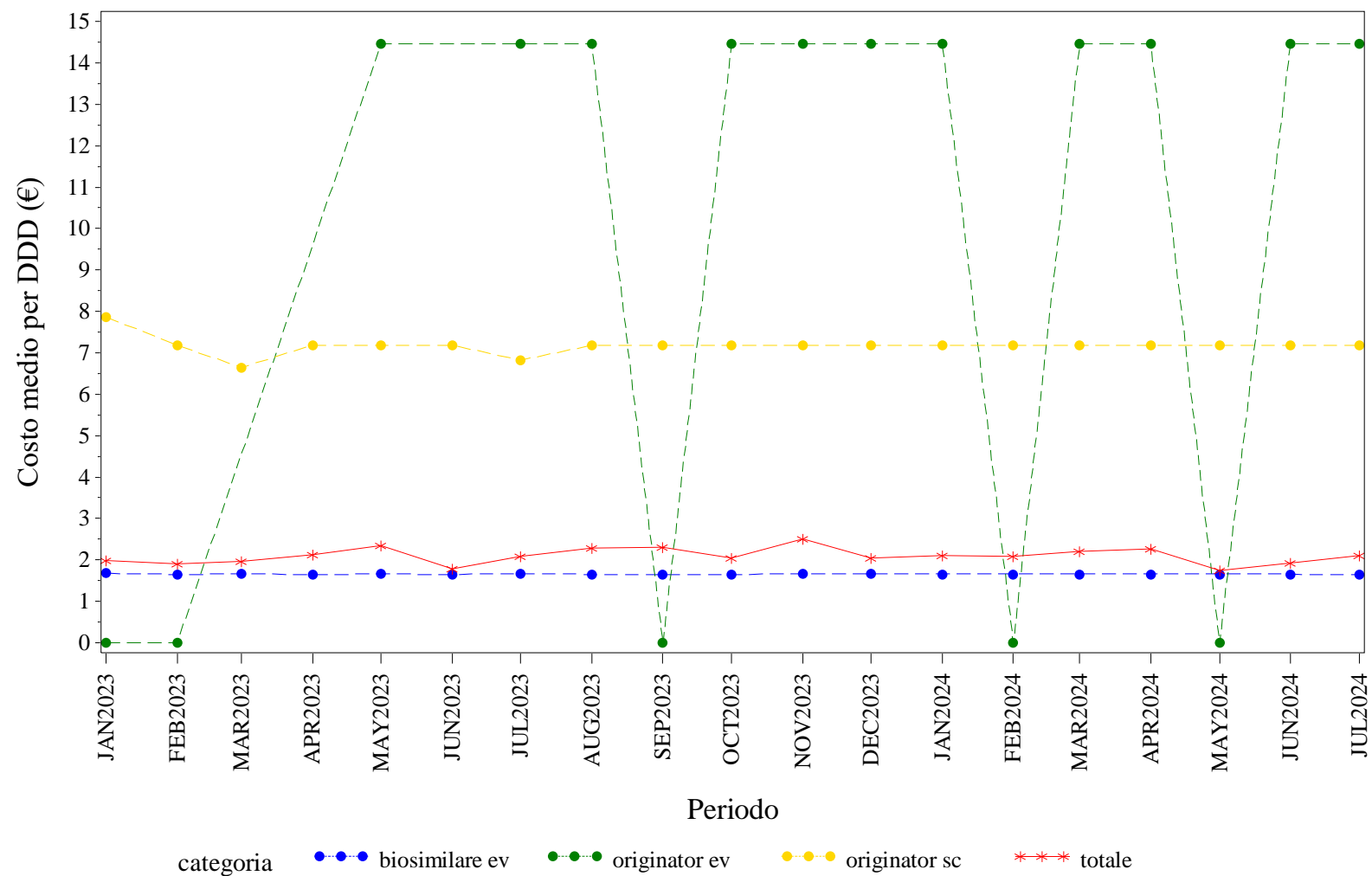

Elaborazione AIFA – Ufficio Monitoraggio della spesa farmaceutica
Dato NSIS/Tracciabilita' aggiornato lug-2024

VENETO. RITUXIMAB - Andamento mensile del costo medio per unità posologica per la categoria terapeutica (ATC IV)
(Fonte: NSIS-Tracciabilità del farmaco)

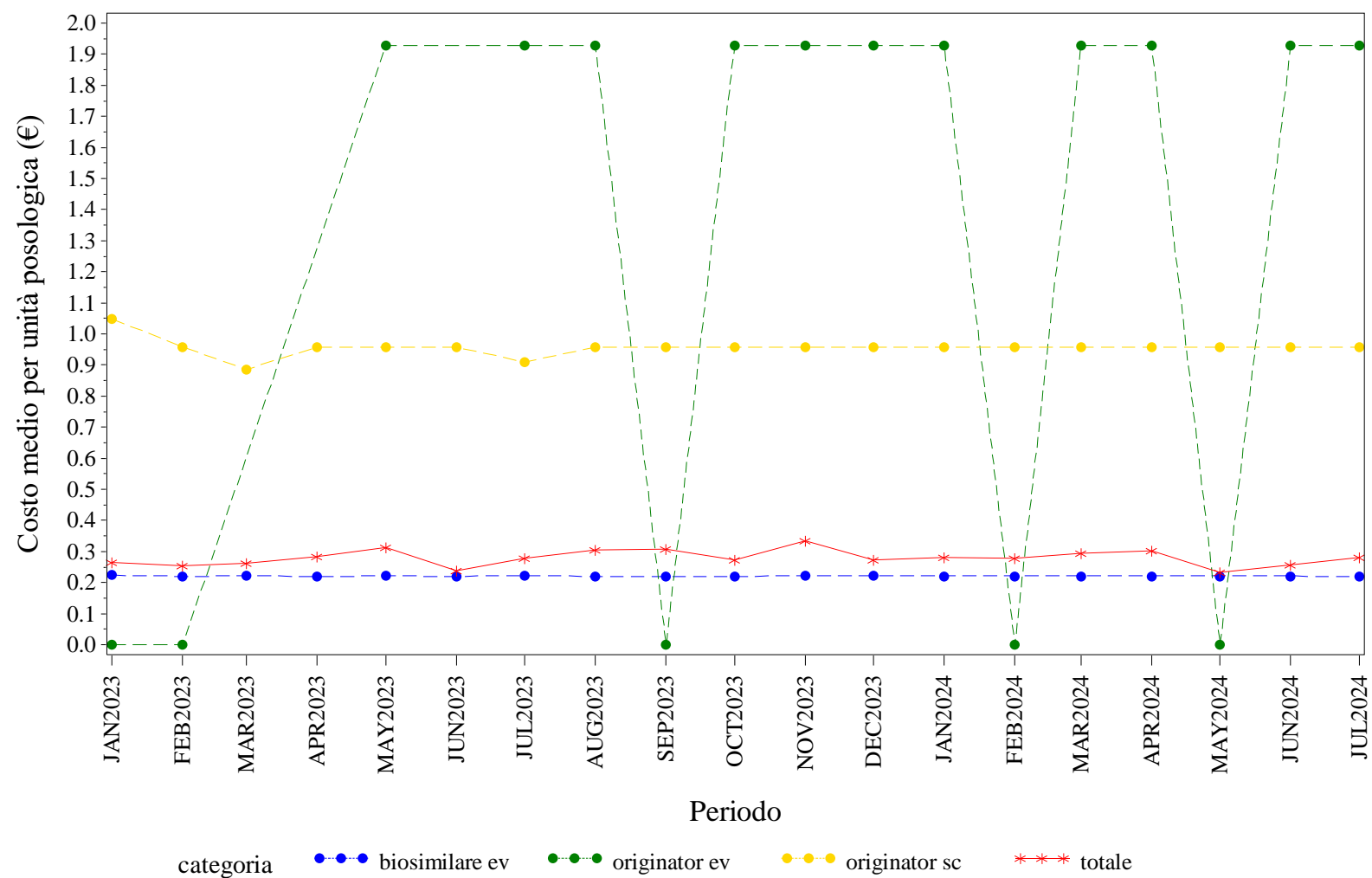

Elaborazione AIFA – Ufficio Monitoraggio della spesa farmaceutica
Dato NSIS/Tracciabilità' aggiornato lug-2024

VENETO. SOMATROPINE - Andamento mensile del prezzo medio per confezione per la categoria terapeutica (ATC IV)
(Fonte: NSIS-Tracciabilità del farmaco)

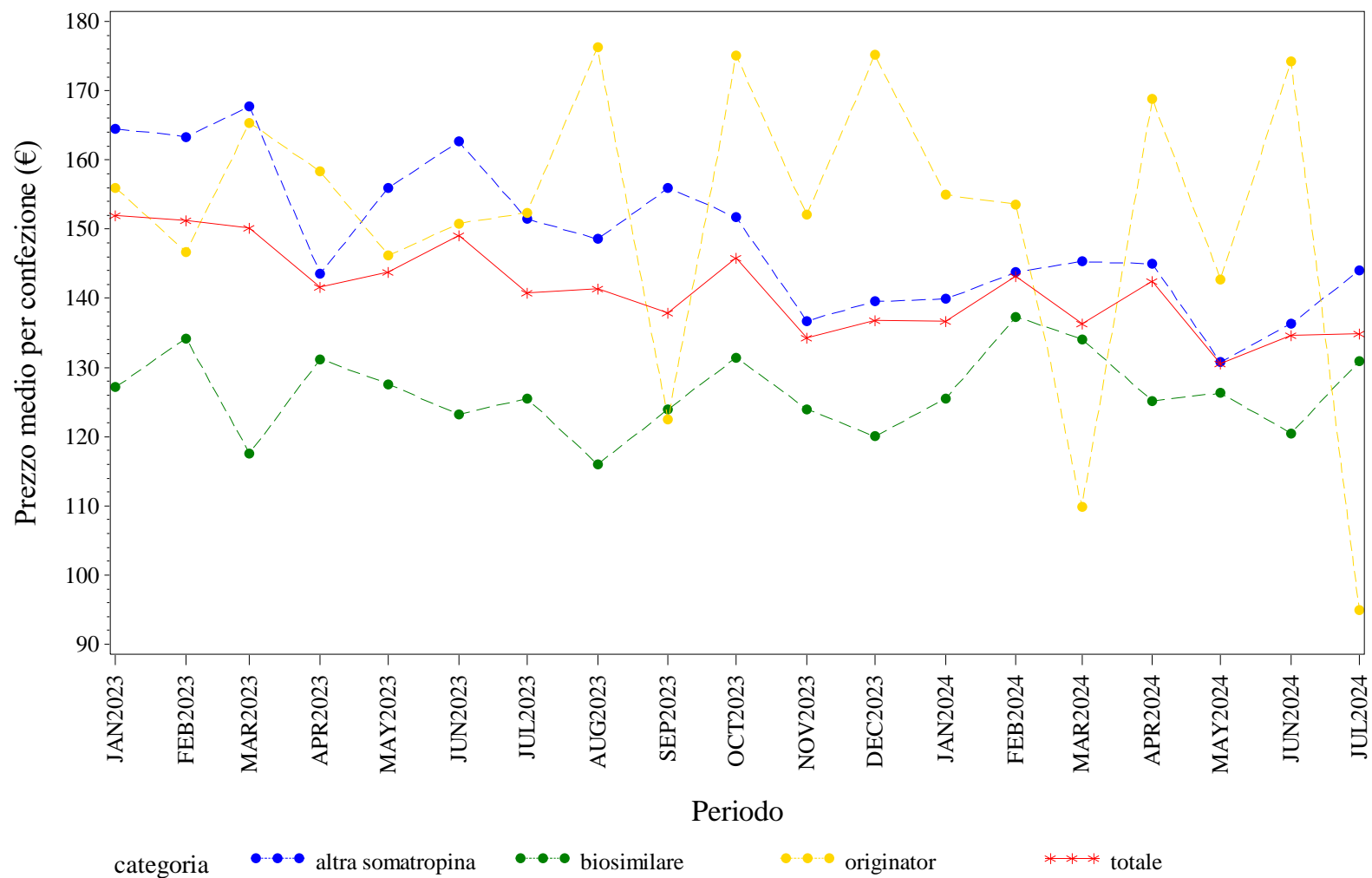

Elaborazione AIFA – Ufficio Monitoraggio della spesa farmaceutica
Dato NSIS/Tracciabilità' aggiornato lug-2024



VENETO. SOMATROPINE - Andamento mensile del costo medio per unità posologica per la categoria terapeutica (ATC IV)
(Fonte: NSIS-Tracciabilità del farmaco)

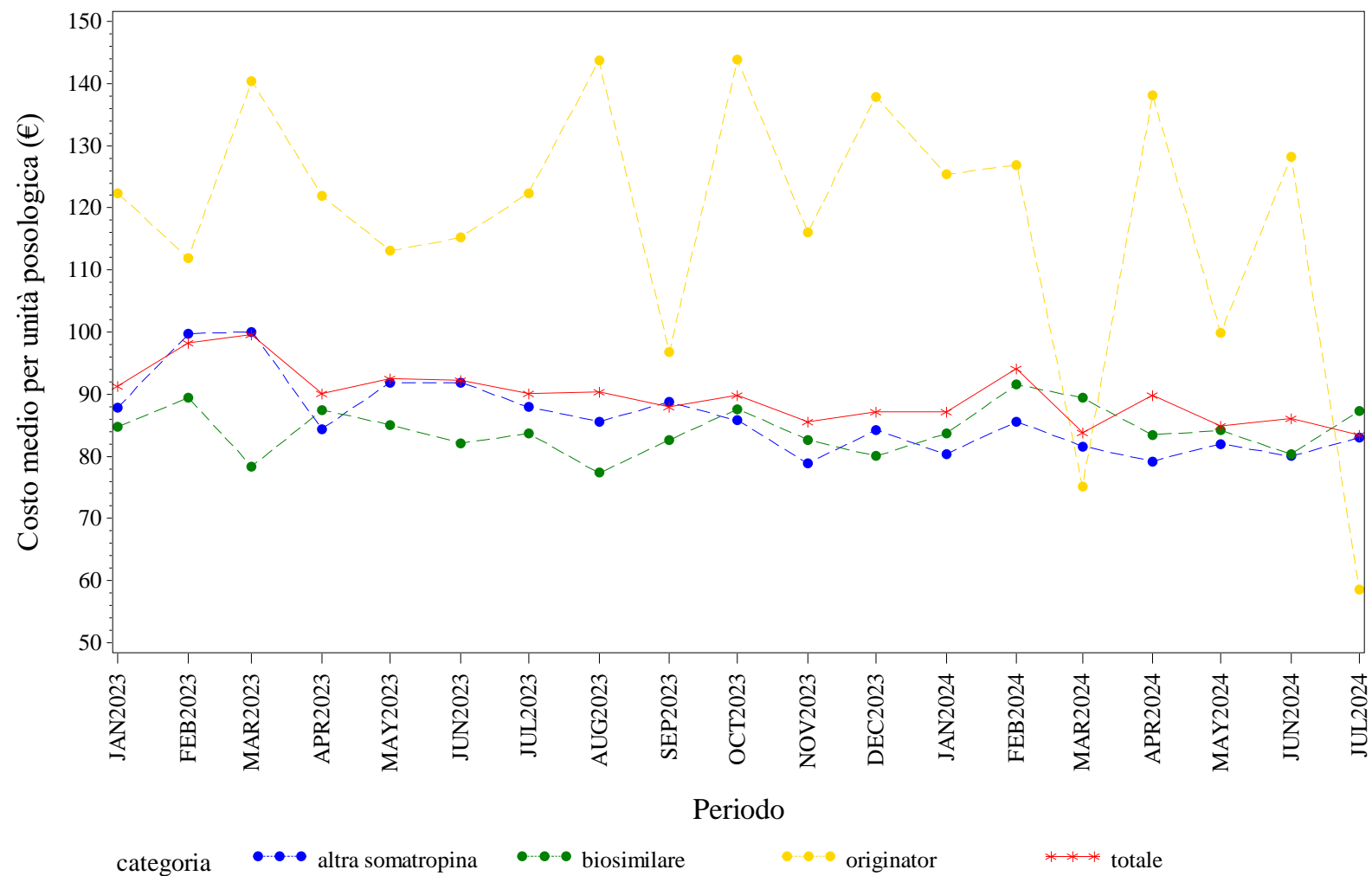

Elaborazione AIFA – Ufficio Monitoraggio della spesa farmaceutica
Dato NSIS/Tracciabilità' aggiornato lug-2024



VENETO. TERIPARATIDE - Andamento mensile del costo medio per DDD per la categoria terapeutica (ATC IV)
(Fonte: NSIS-Tracciabilità del farmaco)

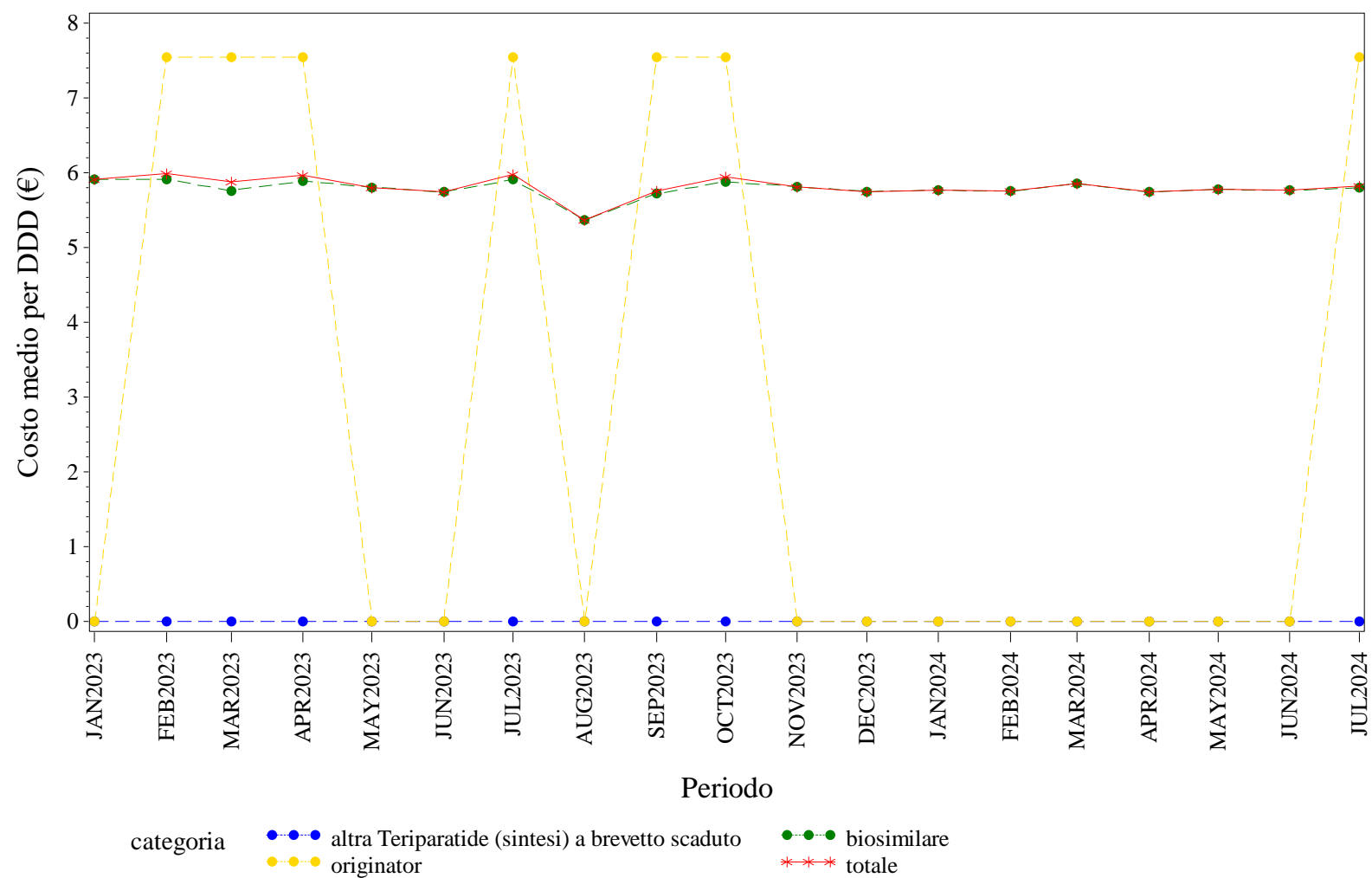

Elaborazione AIFA – Ufficio Monitoraggio della spesa farmaceutica
Dato NSIS/Tracciabilita' aggiornato lug-2024



VENETO. TOCILIZUMAB - Andamento mensile del prezzo medio per confezione per la categoria terapeutica (ATC IV)

(Fonte: NSIS-Tracciabilità del farmaco)

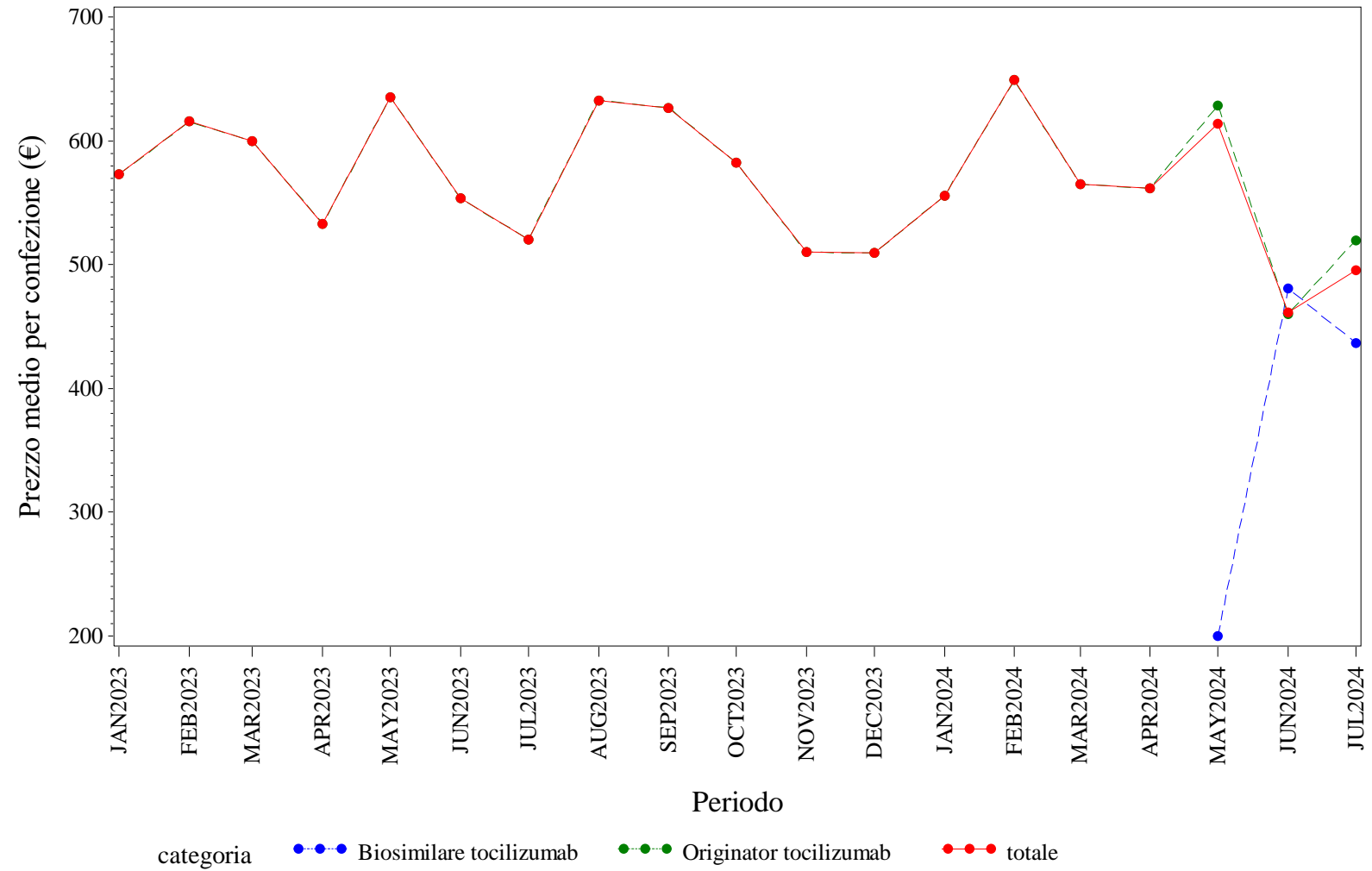

Elaborazione AIFA – Ufficio Monitoraggio della spesa farmaceutica
Dato NSIS/Tracciabilita' aggiornato lug-2024

VENETO. TOCILIZUMAB - Andamento mensile del costo medio per DDD per la categoria terapeutica (ATC IV)

(Fonte: NSIS-Tracciabilità del farmaco)

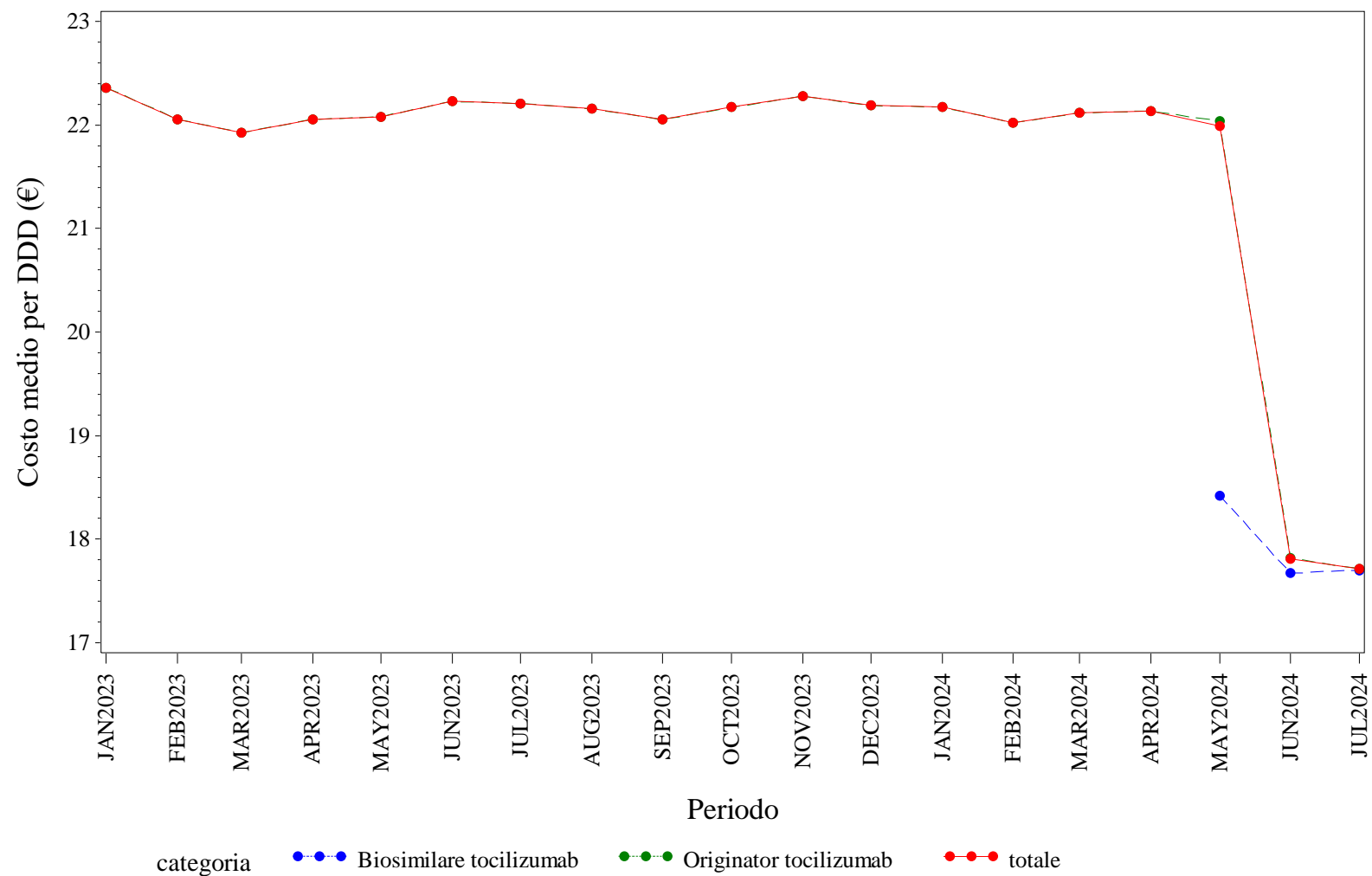

Elaborazione AIFA – Ufficio Monitoraggio della spesa farmaceutica
Dato NSIS/Tracciabilità' aggiornato lug-2024

VENETO. TOCILIZUMAB - Andamento mensile del costo medio per unità posologica per la categoria terapeutica (ATC IV)
(Fonte: NSIS-Tracciabilità del farmaco)

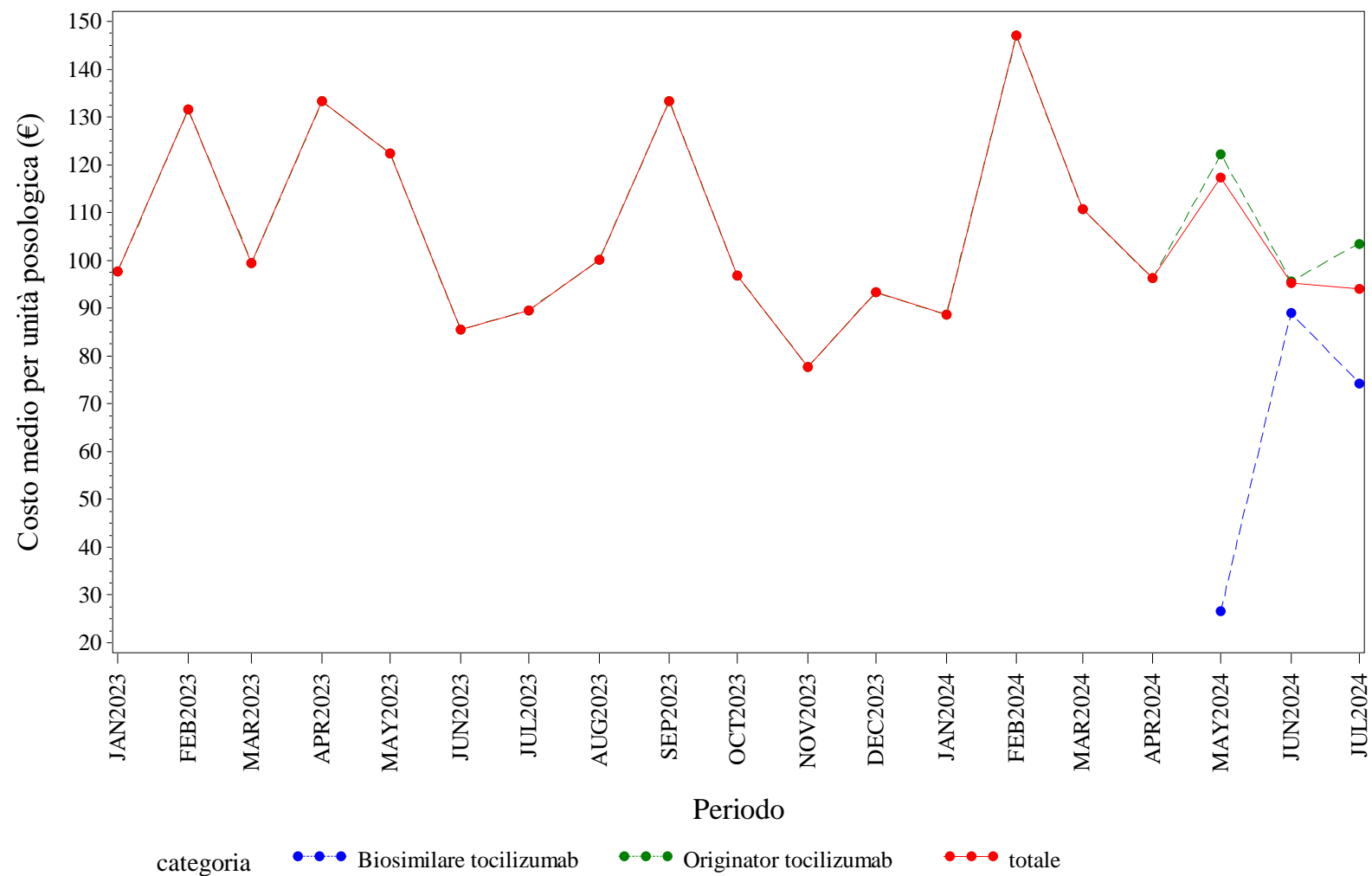

Elaborazione AIFA – Ufficio Monitoraggio della spesa farmaceutica
Dato NSIS/Tracciabilità' aggiornato lug-2024

VENETO. TRASTUZUMAB - Andamento mensile del prezzo medio per confezione per la categoria terapeutica (ATC IV)
(Fonte: NSIS-Tracciabilità del farmaco)

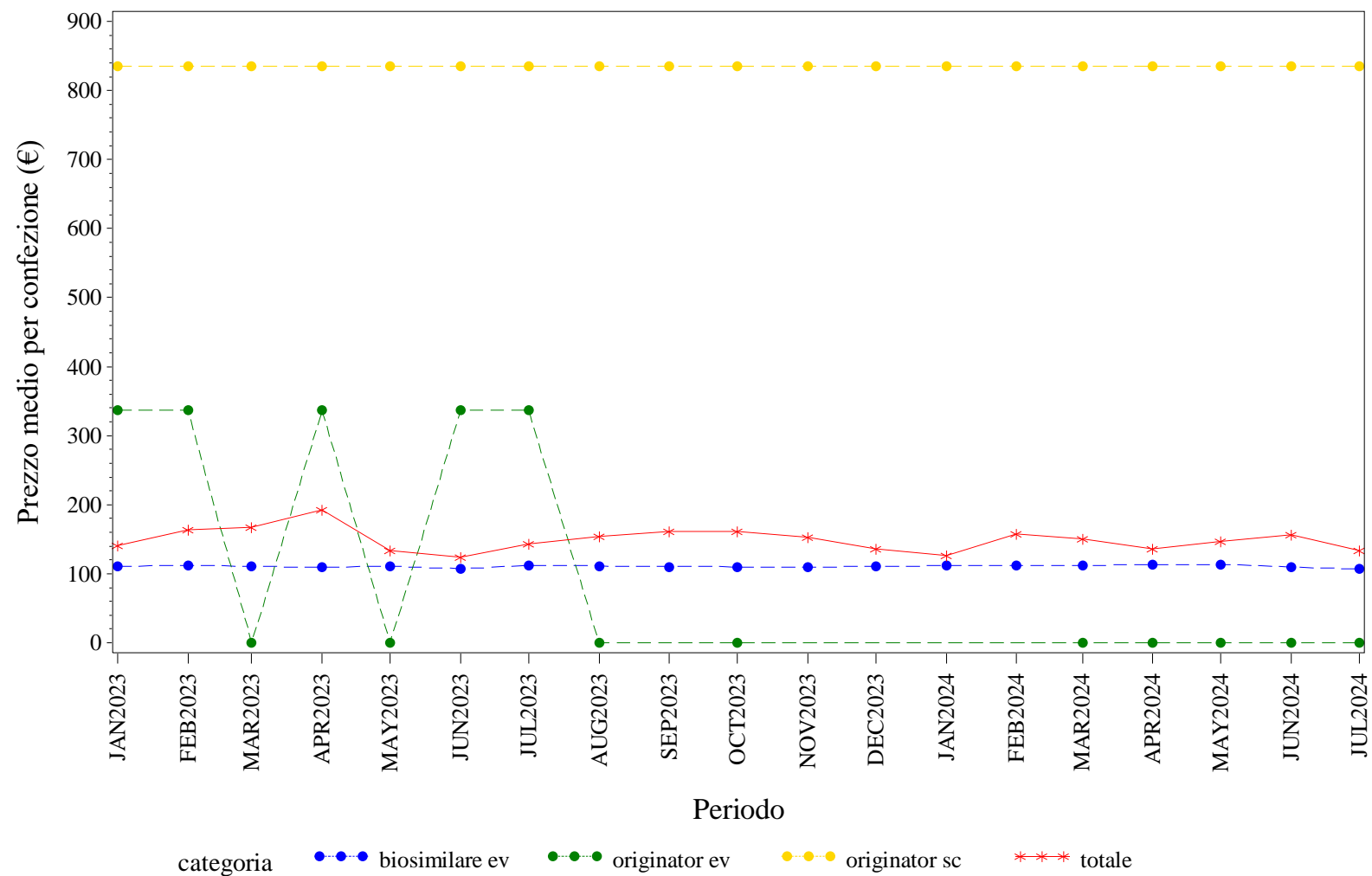

Elaborazione AIFA – Ufficio Monitoraggio della spesa farmaceutica
Dato NSIS/Tracciabilita' aggiornato lug-2024

VENETO. TRASTUZUMAB - Andamento mensile del costo medio per DDD per la categoria terapeutica (ATC IV)
(Fonte: NSIS-Tracciabilità del farmaco)

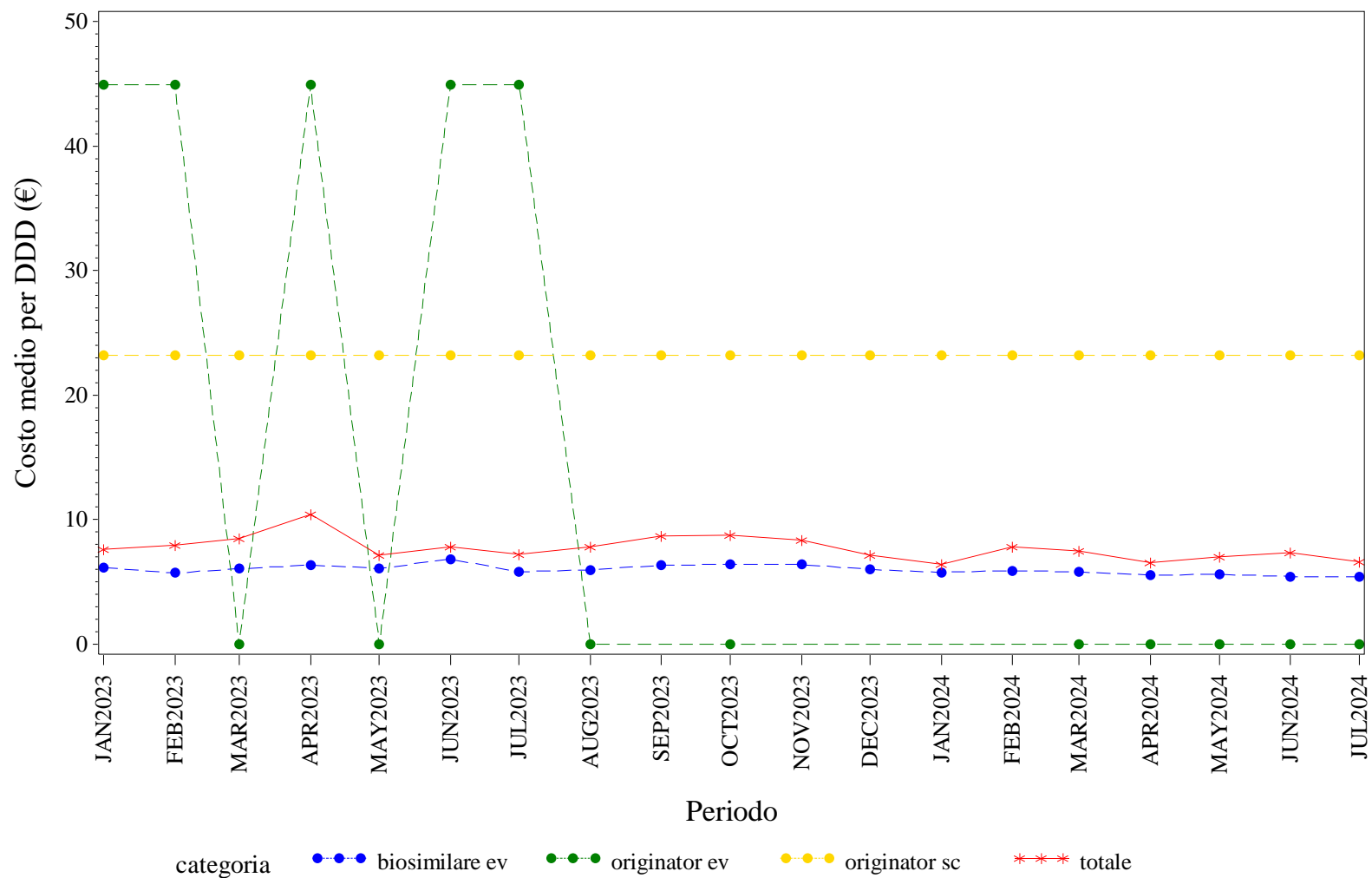

Elaborazione AIFA – Ufficio Monitoraggio della spesa farmaceutica
Dato NSIS/Tracciabilita' aggiornato lug-2024

VENETO. TRASTUZUMAB - Andamento mensile del costo medio per unità posologica per la categoria terapeutica (ATC IV)
(Fonte: NSIS-Tracciabilità del farmaco)

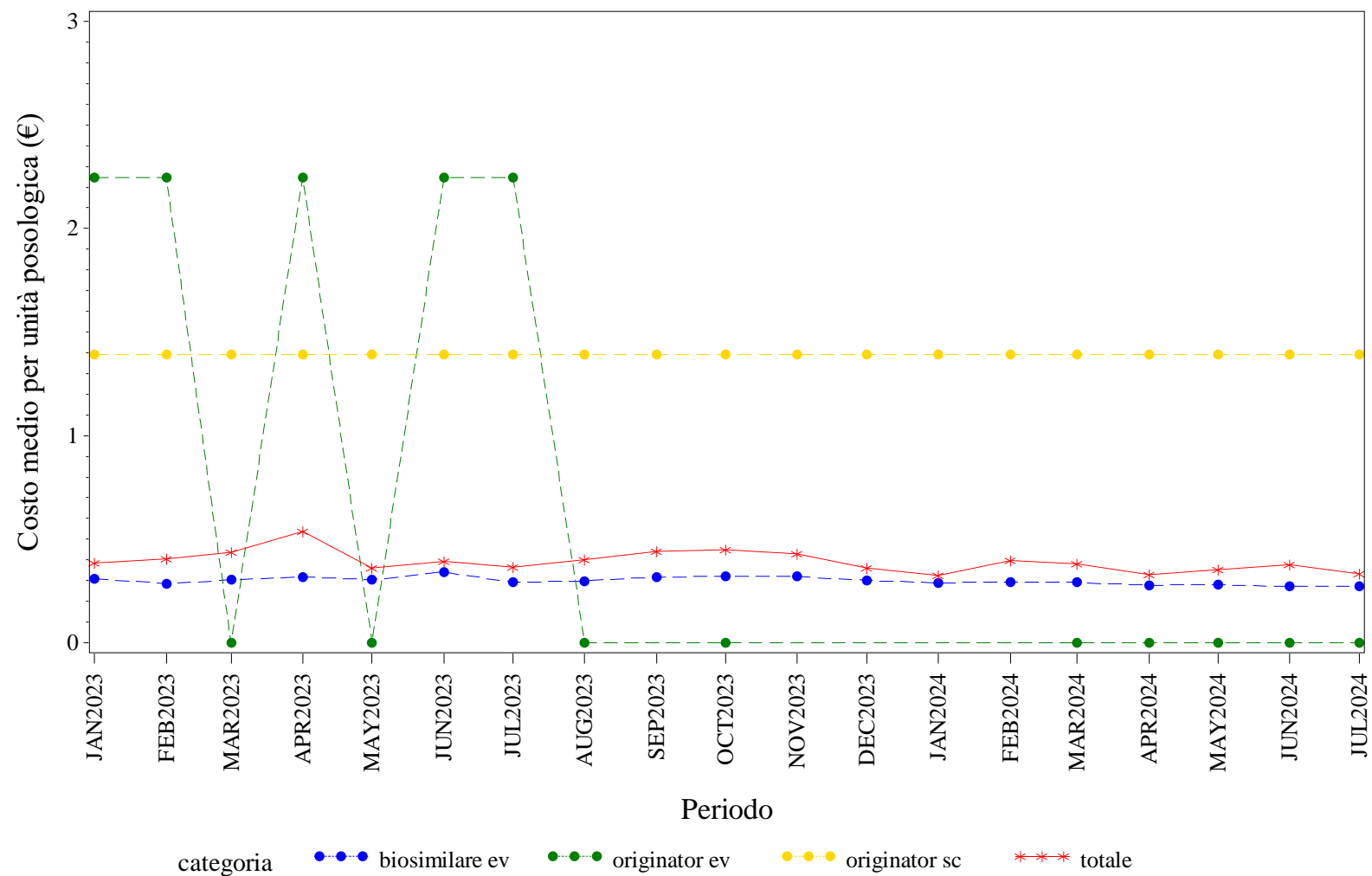

Elaborazione AIFA – Ufficio Monitoraggio della spesa farmaceutica
Dato NSIS/Tracciabilita' aggiornato lug-2024