



BIOSIMILARI: ANALISI TREND DEL PREZZO MEDIO PER CATEGORIA TERAPEUTICA (ATC IV)

Analisi grafica del trend del prezzo medio relativo alla categoria terapeutica (ATC IV) a livello nazionale e regionale nel canale acquisti diretti

(Dato NSIS/Tracciabilità del farmaco aggiornato a Ago-2021)

ELABORAZIONE UFFICIO MSF

Table of Contents

SINTESI

ABRUZZO	1
ANTI TNF-ALFA	2
Prezzo medio per confezione della categoria terapeutica (ATC IV)	2
Costo medio per DDD della categoria terapeutica (ATC IV)	3
Costo medio per unità posologica della categoria terapeutica (ATC IV)	4
BEVACIZUMAB	5
Prezzo medio per confezione della categoria terapeutica (ATC IV)	5
Costo medio per DDD della categoria terapeutica (ATC IV)	6
Costo medio per unità posologica della categoria terapeutica (ATC IV)	7
EPARINE A BASSO PESO MOLECOLARE	8
Prezzo medio per confezione della categoria terapeutica (ATC IV)	8
Costo medio per DDD della categoria terapeutica (ATC IV)	9
Costo medio per unità posologica della categoria terapeutica (ATC IV)	10
EPOETINE	11
Prezzo medio per confezione della categoria terapeutica (ATC IV)	11
Costo medio per DDD della categoria terapeutica (ATC IV)	12
Costo medio per unità posologica della categoria terapeutica (ATC IV)	13
FATTORI DELLA CRESCITA	14
Prezzo medio per confezione della categoria terapeutica (ATC IV)	14
Costo medio per DDD della categoria terapeutica (ATC IV)	15
Costo medio per unità posologica della categoria terapeutica (ATC IV)	16
FOLLITROPINE	17
Prezzo medio per confezione della categoria terapeutica (ATC IV)	17
Costo medio per DDD della categoria terapeutica (ATC IV)	18
Costo medio per unità posologica della categoria terapeutica (ATC IV)	19
INSULINE FAST ACTING	20
Prezzo medio per confezione della categoria terapeutica (ATC IV)	20
Costo medio per DDD della categoria terapeutica (ATC IV)	21
Costo medio per unità posologica della categoria terapeutica (ATC IV)	22
INSULINE LONG ACTING	23
Prezzo medio per confezione della categoria terapeutica (ATC IV)	23
Costo medio per DDD della categoria terapeutica (ATC IV)	24
Costo medio per unità posologica della categoria terapeutica (ATC IV)	25
RITUXIMAB	26
Prezzo medio per confezione della categoria terapeutica (ATC IV)	26
Costo medio per DDD della categoria terapeutica (ATC IV)	27
Costo medio per unità posologica della categoria terapeutica (ATC IV)	28
SOMATROPINE	29
Prezzo medio per confezione della categoria terapeutica (ATC IV)	29

Costo medio per DDD della categoria terapeutica (ATC IV)	30
Costo medio per unità posologica della categoria terapeutica (ATC IV)	31
TERIPARATIDE	32
Prezzo medio per confezione della categoria terapeutica (ATC IV)	32
Costo medio per DDD della categoria terapeutica (ATC IV)	33
Costo medio per unità posologica della categoria terapeutica (ATC IV)	34
TRASTUZUMAB	35
Prezzo medio per confezione della categoria terapeutica (ATC IV)	35
Costo medio per DDD della categoria terapeutica (ATC IV)	36
Costo medio per unità posologica della categoria terapeutica (ATC IV)	37
BASILICATA	39
ANTI TNF-ALFA	40
Prezzo medio per confezione della categoria terapeutica (ATC IV)	40
Costo medio per DDD della categoria terapeutica (ATC IV)	41
Costo medio per unità posologica della categoria terapeutica (ATC IV)	42
BEVACIZUMAB	43
Prezzo medio per confezione della categoria terapeutica (ATC IV)	43
Costo medio per DDD della categoria terapeutica (ATC IV)	44
Costo medio per unità posologica della categoria terapeutica (ATC IV)	45
EPARINE A BASSO PESO MOLECOLARE	46
Prezzo medio per confezione della categoria terapeutica (ATC IV)	46
Costo medio per DDD della categoria terapeutica (ATC IV)	47
Costo medio per unità posologica della categoria terapeutica (ATC IV)	48
EPOETINE	49
Prezzo medio per confezione della categoria terapeutica (ATC IV)	49
Costo medio per DDD della categoria terapeutica (ATC IV)	50
Costo medio per unità posologica della categoria terapeutica (ATC IV)	51
FATTORI DELLA CRESCITA	52
Prezzo medio per confezione della categoria terapeutica (ATC IV)	52
Costo medio per DDD della categoria terapeutica (ATC IV)	53
Costo medio per unità posologica della categoria terapeutica (ATC IV)	54
FOLLITROPINE	55
Prezzo medio per confezione della categoria terapeutica (ATC IV)	55
Costo medio per DDD della categoria terapeutica (ATC IV)	56
Costo medio per unità posologica della categoria terapeutica (ATC IV)	57
INSULINE FAST ACTING	58
Prezzo medio per confezione della categoria terapeutica (ATC IV)	58
Costo medio per DDD della categoria terapeutica (ATC IV)	59
Costo medio per unità posologica della categoria terapeutica (ATC IV)	60
INSULINE LONG ACTING	61
Prezzo medio per confezione della categoria terapeutica (ATC IV)	61
Costo medio per DDD della categoria terapeutica (ATC IV)	62
Costo medio per unità posologica della categoria terapeutica (ATC IV)	63
RITUXIMAB	64
Prezzo medio per confezione della categoria terapeutica (ATC IV)	64
Costo medio per DDD della categoria terapeutica (ATC IV)	65
Costo medio per unità posologica della categoria terapeutica (ATC IV)	66
SOMATROPINE	67

Prezzo medio per confezione della categoria terapeutica (ATC IV)	67
Costo medio per DDD della categoria terapeutica (ATC IV)	68
Costo medio per unità posologica della categoria terapeutica (ATC IV)	69
TERIPARATIDE	70
Prezzo medio per confezione della categoria terapeutica (ATC IV)	70
Costo medio per DDD della categoria terapeutica (ATC IV)	71
Costo medio per unità posologica della categoria terapeutica (ATC IV)	72
TRASTUZUMAB	73
Prezzo medio per confezione della categoria terapeutica (ATC IV)	73
Costo medio per DDD della categoria terapeutica (ATC IV)	74
Costo medio per unità posologica della categoria terapeutica (ATC IV)	75
CALABRIA	77
ANTI TNF-ALFA	78
Prezzo medio per confezione della categoria terapeutica (ATC IV)	78
Costo medio per DDD della categoria terapeutica (ATC IV)	79
Costo medio per unità posologica della categoria terapeutica (ATC IV)	80
BEVACIZUMAB	81
Prezzo medio per confezione della categoria terapeutica (ATC IV)	81
Costo medio per DDD della categoria terapeutica (ATC IV)	82
Costo medio per unità posologica della categoria terapeutica (ATC IV)	83
EPARINE A BASSO PESO MOLECOLARE	84
Prezzo medio per confezione della categoria terapeutica (ATC IV)	84
Costo medio per DDD della categoria terapeutica (ATC IV)	85
Costo medio per unità posologica della categoria terapeutica (ATC IV)	86
EPOETINE	87
Prezzo medio per confezione della categoria terapeutica (ATC IV)	87
Costo medio per DDD della categoria terapeutica (ATC IV)	88
Costo medio per unità posologica della categoria terapeutica (ATC IV)	89
FATTORI DELLA CRESCITA	90
Prezzo medio per confezione della categoria terapeutica (ATC IV)	90
Costo medio per DDD della categoria terapeutica (ATC IV)	91
Costo medio per unità posologica della categoria terapeutica (ATC IV)	92
FOLLITROPINE	93
Prezzo medio per confezione della categoria terapeutica (ATC IV)	93
Costo medio per DDD della categoria terapeutica (ATC IV)	94
Costo medio per unità posologica della categoria terapeutica (ATC IV)	95
INSULINE FAST ACTING	96
Prezzo medio per confezione della categoria terapeutica (ATC IV)	96
Costo medio per DDD della categoria terapeutica (ATC IV)	97
Costo medio per unità posologica della categoria terapeutica (ATC IV)	98
INSULINE LONG ACTING	99
Prezzo medio per confezione della categoria terapeutica (ATC IV)	99
Costo medio per DDD della categoria terapeutica (ATC IV)	100
Costo medio per unità posologica della categoria terapeutica (ATC IV)	101
RITUXIMAB	102
Prezzo medio per confezione della categoria terapeutica (ATC IV)	102
Costo medio per DDD della categoria terapeutica (ATC IV)	103
Costo medio per unità posologica della categoria terapeutica (ATC IV)	104

SOMATROPINE	105
Prezzo medio per confezione della categoria terapeutica (ATC IV)	105
Costo medio per DDD della categoria terapeutica (ATC IV)	106
Costo medio per unità posologica della categoria terapeutica (ATC IV)	107
TERIPARATIDE	108
Prezzo medio per confezione della categoria terapeutica (ATC IV)	108
Costo medio per DDD della categoria terapeutica (ATC IV)	109
Costo medio per unità posologica della categoria terapeutica (ATC IV)	110
TRASTUZUMAB	111
Prezzo medio per confezione della categoria terapeutica (ATC IV)	111
Costo medio per DDD della categoria terapeutica (ATC IV)	112
Costo medio per unità posologica della categoria terapeutica (ATC IV)	113
CAMPANIA	115
ANTI TNF-ALFA	116
Prezzo medio per confezione della categoria terapeutica (ATC IV)	116
Costo medio per DDD della categoria terapeutica (ATC IV)	117
Costo medio per unità posologica della categoria terapeutica (ATC IV)	118
BEVACIZUMAB	119
Prezzo medio per confezione della categoria terapeutica (ATC IV)	119
Costo medio per DDD della categoria terapeutica (ATC IV)	120
Costo medio per unità posologica della categoria terapeutica (ATC IV)	121
EPARINE A BASSO PESO MOLECOLARE	122
Prezzo medio per confezione della categoria terapeutica (ATC IV)	122
Costo medio per DDD della categoria terapeutica (ATC IV)	123
Costo medio per unità posologica della categoria terapeutica (ATC IV)	124
EPOETINE	125
Prezzo medio per confezione della categoria terapeutica (ATC IV)	125
Costo medio per DDD della categoria terapeutica (ATC IV)	126
Costo medio per unità posologica della categoria terapeutica (ATC IV)	127
FATTORI DELLA CRESCITA	128
Prezzo medio per confezione della categoria terapeutica (ATC IV)	128
Costo medio per DDD della categoria terapeutica (ATC IV)	129
Costo medio per unità posologica della categoria terapeutica (ATC IV)	130
FOLLITROPINE	131
Prezzo medio per confezione della categoria terapeutica (ATC IV)	131
Costo medio per DDD della categoria terapeutica (ATC IV)	132
Costo medio per unità posologica della categoria terapeutica (ATC IV)	133
INSULINE FAST ACTING	134
Prezzo medio per confezione della categoria terapeutica (ATC IV)	134
Costo medio per DDD della categoria terapeutica (ATC IV)	135
Costo medio per unità posologica della categoria terapeutica (ATC IV)	136
INSULINE LONG ACTING	137
Prezzo medio per confezione della categoria terapeutica (ATC IV)	137
Costo medio per DDD della categoria terapeutica (ATC IV)	138
Costo medio per unità posologica della categoria terapeutica (ATC IV)	139
RITUXIMAB	140
Prezzo medio per confezione della categoria terapeutica (ATC IV)	140
Costo medio per DDD della categoria terapeutica (ATC IV)	141

Costo medio per unità posologica della categoria terapeutica (ATC IV)	142
SOMATROPINE	143
Prezzo medio per confezione della categoria terapeutica (ATC IV)	143
Costo medio per DDD della categoria terapeutica (ATC IV)	144
Costo medio per unità posologica della categoria terapeutica (ATC IV)	145
TERIPARATIDE	146
Prezzo medio per confezione della categoria terapeutica (ATC IV)	146
Costo medio per DDD della categoria terapeutica (ATC IV)	147
Costo medio per unità posologica della categoria terapeutica (ATC IV)	148
TRASTUZUMAB	149
Prezzo medio per confezione della categoria terapeutica (ATC IV)	149
Costo medio per DDD della categoria terapeutica (ATC IV)	150
Costo medio per unità posologica della categoria terapeutica (ATC IV)	151
EMILIA ROMAGNA	153
ANTI TNF-ALFA	154
Prezzo medio per confezione della categoria terapeutica (ATC IV)	154
Costo medio per DDD della categoria terapeutica (ATC IV)	155
Costo medio per unità posologica della categoria terapeutica (ATC IV)	156
BEVACIZUMAB	157
Prezzo medio per confezione della categoria terapeutica (ATC IV)	157
Costo medio per DDD della categoria terapeutica (ATC IV)	158
Costo medio per unità posologica della categoria terapeutica (ATC IV)	159
EPARINE A BASSO PESO MOLECOLARE	160
Prezzo medio per confezione della categoria terapeutica (ATC IV)	160
Costo medio per DDD della categoria terapeutica (ATC IV)	161
Costo medio per unità posologica della categoria terapeutica (ATC IV)	162
EPOETINE	163
Prezzo medio per confezione della categoria terapeutica (ATC IV)	163
Costo medio per DDD della categoria terapeutica (ATC IV)	164
Costo medio per unità posologica della categoria terapeutica (ATC IV)	165
FATTORI DELLA CRESCITA	166
Prezzo medio per confezione della categoria terapeutica (ATC IV)	166
Costo medio per DDD della categoria terapeutica (ATC IV)	167
Costo medio per unità posologica della categoria terapeutica (ATC IV)	168
FOLLITROPINE	169
Prezzo medio per confezione della categoria terapeutica (ATC IV)	169
Costo medio per DDD della categoria terapeutica (ATC IV)	170
Costo medio per unità posologica della categoria terapeutica (ATC IV)	171
INSULINE FAST ACTING	172
Prezzo medio per confezione della categoria terapeutica (ATC IV)	172
Costo medio per DDD della categoria terapeutica (ATC IV)	173
Costo medio per unità posologica della categoria terapeutica (ATC IV)	174
INSULINE LONG ACTING	175
Prezzo medio per confezione della categoria terapeutica (ATC IV)	175
Costo medio per DDD della categoria terapeutica (ATC IV)	176
Costo medio per unità posologica della categoria terapeutica (ATC IV)	177
RITUXIMAB	178
Prezzo medio per confezione della categoria terapeutica (ATC IV)	178

Costo medio per DDD della categoria terapeutica (ATC IV)	179
Costo medio per unità posologica della categoria terapeutica (ATC IV)	180
SOMATROPINE	181
Prezzo medio per confezione della categoria terapeutica (ATC IV)	181
Costo medio per DDD della categoria terapeutica (ATC IV)	182
Costo medio per unità posologica della categoria terapeutica (ATC IV)	183
TERIPARATIDE	184
Prezzo medio per confezione della categoria terapeutica (ATC IV)	184
Costo medio per DDD della categoria terapeutica (ATC IV)	185
Costo medio per unità posologica della categoria terapeutica (ATC IV)	186
TRASTUZUMAB	187
Prezzo medio per confezione della categoria terapeutica (ATC IV)	187
Costo medio per DDD della categoria terapeutica (ATC IV)	188
Costo medio per unità posologica della categoria terapeutica (ATC IV)	189
FRIULI VENEZIA GIULIA	191
ANTI TNF-ALFA	192
Prezzo medio per confezione della categoria terapeutica (ATC IV)	192
Costo medio per DDD della categoria terapeutica (ATC IV)	193
Costo medio per unità posologica della categoria terapeutica (ATC IV)	194
BEVACIZUMAB	195
Prezzo medio per confezione della categoria terapeutica (ATC IV)	195
Costo medio per DDD della categoria terapeutica (ATC IV)	196
Costo medio per unità posologica della categoria terapeutica (ATC IV)	197
EPARINE A BASSO PESO MOLECOLARE	198
Prezzo medio per confezione della categoria terapeutica (ATC IV)	198
Costo medio per DDD della categoria terapeutica (ATC IV)	199
Costo medio per unità posologica della categoria terapeutica (ATC IV)	200
EPOETINE	201
Prezzo medio per confezione della categoria terapeutica (ATC IV)	201
Costo medio per DDD della categoria terapeutica (ATC IV)	202
Costo medio per unità posologica della categoria terapeutica (ATC IV)	203
FATTORI DELLA CRESCITA	204
Prezzo medio per confezione della categoria terapeutica (ATC IV)	204
Costo medio per DDD della categoria terapeutica (ATC IV)	205
Costo medio per unità posologica della categoria terapeutica (ATC IV)	206
FOLLITROPINE	207
Prezzo medio per confezione della categoria terapeutica (ATC IV)	207
Costo medio per DDD della categoria terapeutica (ATC IV)	208
Costo medio per unità posologica della categoria terapeutica (ATC IV)	209
INSULINE FAST ACTING	210
Prezzo medio per confezione della categoria terapeutica (ATC IV)	210
Costo medio per DDD della categoria terapeutica (ATC IV)	211
Costo medio per unità posologica della categoria terapeutica (ATC IV)	212
INSULINE LONG ACTING	213
Prezzo medio per confezione della categoria terapeutica (ATC IV)	213
Costo medio per DDD della categoria terapeutica (ATC IV)	214
Costo medio per unità posologica della categoria terapeutica (ATC IV)	215
RITUXIMAB	216

Prezzo medio per confezione della categoria terapeutica (ATC IV)	216
Costo medio per DDD della categoria terapeutica (ATC IV)	217
Costo medio per unità posologica della categoria terapeutica (ATC IV)	218
SOMATROPINE	219
Prezzo medio per confezione della categoria terapeutica (ATC IV)	219
Costo medio per DDD della categoria terapeutica (ATC IV)	220
Costo medio per unità posologica della categoria terapeutica (ATC IV)	221
TERIPARATIDE	222
Prezzo medio per confezione della categoria terapeutica (ATC IV)	222
Costo medio per DDD della categoria terapeutica (ATC IV)	223
Costo medio per unità posologica della categoria terapeutica (ATC IV)	224
TRASTUZUMAB	225
Prezzo medio per confezione della categoria terapeutica (ATC IV)	225
Costo medio per DDD della categoria terapeutica (ATC IV)	226
Costo medio per unità posologica della categoria terapeutica (ATC IV)	227
ITALIA	229
ANTI TNF-ALFA	230
Prezzo medio per confezione della categoria terapeutica (ATC IV)	230
Costo medio per DDD della categoria terapeutica (ATC IV)	231
Costo medio per unità posologica della categoria terapeutica (ATC IV)	232
BEVACIZUMAB	233
Prezzo medio per confezione della categoria terapeutica (ATC IV)	233
Costo medio per DDD della categoria terapeutica (ATC IV)	234
Costo medio per unità posologica della categoria terapeutica (ATC IV)	235
EPARINE A BASSO PESO MOLECOLARE	236
Prezzo medio per confezione della categoria terapeutica (ATC IV)	236
Costo medio per DDD della categoria terapeutica (ATC IV)	237
Costo medio per unità posologica della categoria terapeutica (ATC IV)	238
EPOETINE	239
Prezzo medio per confezione della categoria terapeutica (ATC IV)	239
Costo medio per DDD della categoria terapeutica (ATC IV)	240
Costo medio per unità posologica della categoria terapeutica (ATC IV)	241
FATTORI DELLA CRESCITA	242
Prezzo medio per confezione della categoria terapeutica (ATC IV)	242
Costo medio per DDD della categoria terapeutica (ATC IV)	243
Costo medio per unità posologica della categoria terapeutica (ATC IV)	244
FOLLITROPINE	245
Prezzo medio per confezione della categoria terapeutica (ATC IV)	245
Costo medio per DDD della categoria terapeutica (ATC IV)	246
Costo medio per unità posologica della categoria terapeutica (ATC IV)	247
INSULINE FAST ACTING	248
Prezzo medio per confezione della categoria terapeutica (ATC IV)	248
Costo medio per DDD della categoria terapeutica (ATC IV)	249
Costo medio per unità posologica della categoria terapeutica (ATC IV)	250
INSULINE LONG ACTING	251
Prezzo medio per confezione della categoria terapeutica (ATC IV)	251
Costo medio per DDD della categoria terapeutica (ATC IV)	252
Costo medio per unità posologica della categoria terapeutica (ATC IV)	253

RITUXIMAB	254
Prezzo medio per confezione della categoria terapeutica (ATC IV)	254
Costo medio per DDD della categoria terapeutica (ATC IV)	255
Costo medio per unità posologica della categoria terapeutica (ATC IV)	256
SOMATROPINE	257
Prezzo medio per confezione della categoria terapeutica (ATC IV)	257
Costo medio per DDD della categoria terapeutica (ATC IV)	258
Costo medio per unità posologica della categoria terapeutica (ATC IV)	259
TERIPARATIDE	260
Prezzo medio per confezione della categoria terapeutica (ATC IV)	260
Costo medio per DDD della categoria terapeutica (ATC IV)	261
Costo medio per unità posologica della categoria terapeutica (ATC IV)	262
TRASTUZUMAB	263
Prezzo medio per confezione della categoria terapeutica (ATC IV)	263
Costo medio per DDD della categoria terapeutica (ATC IV)	264
Costo medio per unità posologica della categoria terapeutica (ATC IV)	265
LAZIO	267
ANTI TNF-ALFA	268
Prezzo medio per confezione della categoria terapeutica (ATC IV)	268
Costo medio per DDD della categoria terapeutica (ATC IV)	269
Costo medio per unità posologica della categoria terapeutica (ATC IV)	270
BEVACIZUMAB	271
Prezzo medio per confezione della categoria terapeutica (ATC IV)	271
Costo medio per DDD della categoria terapeutica (ATC IV)	272
Costo medio per unità posologica della categoria terapeutica (ATC IV)	273
EPARINE A BASSO PESO MOLECOLARE	274
Prezzo medio per confezione della categoria terapeutica (ATC IV)	274
Costo medio per DDD della categoria terapeutica (ATC IV)	275
Costo medio per unità posologica della categoria terapeutica (ATC IV)	276
EPOETINE	277
Prezzo medio per confezione della categoria terapeutica (ATC IV)	277
Costo medio per DDD della categoria terapeutica (ATC IV)	278
Costo medio per unità posologica della categoria terapeutica (ATC IV)	279
FATTORI DELLA CRESCITA	280
Prezzo medio per confezione della categoria terapeutica (ATC IV)	280
Costo medio per DDD della categoria terapeutica (ATC IV)	281
Costo medio per unità posologica della categoria terapeutica (ATC IV)	282
FOLLITROPINE	283
Prezzo medio per confezione della categoria terapeutica (ATC IV)	283
Costo medio per DDD della categoria terapeutica (ATC IV)	284
Costo medio per unità posologica della categoria terapeutica (ATC IV)	285
INSULINE FAST ACTING	286
Prezzo medio per confezione della categoria terapeutica (ATC IV)	286
Costo medio per DDD della categoria terapeutica (ATC IV)	287
Costo medio per unità posologica della categoria terapeutica (ATC IV)	288
INSULINE LONG ACTING	289
Prezzo medio per confezione della categoria terapeutica (ATC IV)	289
Costo medio per DDD della categoria terapeutica (ATC IV)	290

Costo medio per unità posologica della categoria terapeutica (ATC IV).....	291
RITUXIMAB	292
Prezzo medio per confezione della categoria terapeutica (ATC IV).....	292
Costo medio per DDD della categoria terapeutica (ATC IV)	293
Costo medio per unità posologica della categoria terapeutica (ATC IV).....	294
SOMATROPINE	295
Prezzo medio per confezione della categoria terapeutica (ATC IV).....	295
Costo medio per DDD della categoria terapeutica (ATC IV)	296
Costo medio per unità posologica della categoria terapeutica (ATC IV).....	297
TERIPARATIDE	298
Prezzo medio per confezione della categoria terapeutica (ATC IV).....	298
Costo medio per DDD della categoria terapeutica (ATC IV)	299
Costo medio per unità posologica della categoria terapeutica (ATC IV).....	300
TRASTUZUMAB	301
Prezzo medio per confezione della categoria terapeutica (ATC IV).....	301
Costo medio per DDD della categoria terapeutica (ATC IV)	302
Costo medio per unità posologica della categoria terapeutica (ATC IV).....	303
LIGURIA	305
ANTI TNF-ALFA	306
Prezzo medio per confezione della categoria terapeutica (ATC IV).....	306
Costo medio per DDD della categoria terapeutica (ATC IV)	307
Costo medio per unità posologica della categoria terapeutica (ATC IV).....	308
BEVACIZUMAB	309
Prezzo medio per confezione della categoria terapeutica (ATC IV).....	309
Costo medio per DDD della categoria terapeutica (ATC IV)	310
Costo medio per unità posologica della categoria terapeutica (ATC IV).....	311
EPARINE A BASSO PESO MOLECOLARE	312
Prezzo medio per confezione della categoria terapeutica (ATC IV).....	312
Costo medio per DDD della categoria terapeutica (ATC IV)	313
Costo medio per unità posologica della categoria terapeutica (ATC IV).....	314
EPOETINE	315
Prezzo medio per confezione della categoria terapeutica (ATC IV).....	315
Costo medio per DDD della categoria terapeutica (ATC IV)	316
Costo medio per unità posologica della categoria terapeutica (ATC IV).....	317
FATTORI DELLA CRESCITA	318
Prezzo medio per confezione della categoria terapeutica (ATC IV).....	318
Costo medio per DDD della categoria terapeutica (ATC IV)	319
Costo medio per unità posologica della categoria terapeutica (ATC IV).....	320
FOLLITROPINE	321
Prezzo medio per confezione della categoria terapeutica (ATC IV).....	321
Costo medio per DDD della categoria terapeutica (ATC IV)	322
Costo medio per unità posologica della categoria terapeutica (ATC IV).....	323
INSULINE FAST ACTING	324
Prezzo medio per confezione della categoria terapeutica (ATC IV).....	324
Costo medio per DDD della categoria terapeutica (ATC IV)	325
Costo medio per unità posologica della categoria terapeutica (ATC IV).....	326
INSULINE LONG ACTING	327
Prezzo medio per confezione della categoria terapeutica (ATC IV).....	327

Costo medio per DDD della categoria terapeutica (ATC IV)	328
Costo medio per unità posologica della categoria terapeutica (ATC IV)	329
RITUXIMAB	330
Prezzo medio per confezione della categoria terapeutica (ATC IV)	330
Costo medio per DDD della categoria terapeutica (ATC IV)	331
Costo medio per unità posologica della categoria terapeutica (ATC IV)	332
SOMATROPINE	333
Prezzo medio per confezione della categoria terapeutica (ATC IV)	333
Costo medio per DDD della categoria terapeutica (ATC IV)	334
Costo medio per unità posologica della categoria terapeutica (ATC IV)	335
TERIPARATIDE	336
Prezzo medio per confezione della categoria terapeutica (ATC IV)	336
Costo medio per DDD della categoria terapeutica (ATC IV)	337
Costo medio per unità posologica della categoria terapeutica (ATC IV)	338
TRASTUZUMAB	339
Prezzo medio per confezione della categoria terapeutica (ATC IV)	339
Costo medio per DDD della categoria terapeutica (ATC IV)	340
Costo medio per unità posologica della categoria terapeutica (ATC IV)	341
LOMBARDIA	343
ANTI TNF-ALFA	344
Prezzo medio per confezione della categoria terapeutica (ATC IV)	344
Costo medio per DDD della categoria terapeutica (ATC IV)	345
Costo medio per unità posologica della categoria terapeutica (ATC IV)	346
BEVACIZUMAB	347
Prezzo medio per confezione della categoria terapeutica (ATC IV)	347
Costo medio per DDD della categoria terapeutica (ATC IV)	348
Costo medio per unità posologica della categoria terapeutica (ATC IV)	349
EPARINE A BASSO PESO MOLECOLARE	350
Prezzo medio per confezione della categoria terapeutica (ATC IV)	350
Costo medio per DDD della categoria terapeutica (ATC IV)	351
Costo medio per unità posologica della categoria terapeutica (ATC IV)	352
EPOETINE	353
Prezzo medio per confezione della categoria terapeutica (ATC IV)	353
Costo medio per DDD della categoria terapeutica (ATC IV)	354
Costo medio per unità posologica della categoria terapeutica (ATC IV)	355
FATTORI DELLA CRESCITA	356
Prezzo medio per confezione della categoria terapeutica (ATC IV)	356
Costo medio per DDD della categoria terapeutica (ATC IV)	357
Costo medio per unità posologica della categoria terapeutica (ATC IV)	358
FOLLITROPINE	359
Prezzo medio per confezione della categoria terapeutica (ATC IV)	359
Costo medio per DDD della categoria terapeutica (ATC IV)	360
Costo medio per unità posologica della categoria terapeutica (ATC IV)	361
INSULINE FAST ACTING	362
Prezzo medio per confezione della categoria terapeutica (ATC IV)	362
Costo medio per DDD della categoria terapeutica (ATC IV)	363
Costo medio per unità posologica della categoria terapeutica (ATC IV)	364
INSULINE LONG ACTING	365

Prezzo medio per confezione della categoria terapeutica (ATC IV)	365
Costo medio per DDD della categoria terapeutica (ATC IV)	366
Costo medio per unità posologica della categoria terapeutica (ATC IV)	367
RITUXIMAB	368
Prezzo medio per confezione della categoria terapeutica (ATC IV)	368
Costo medio per DDD della categoria terapeutica (ATC IV)	369
Costo medio per unità posologica della categoria terapeutica (ATC IV)	370
SOMATROPINE	371
Prezzo medio per confezione della categoria terapeutica (ATC IV)	371
Costo medio per DDD della categoria terapeutica (ATC IV)	372
Costo medio per unità posologica della categoria terapeutica (ATC IV)	373
TERIPARATIDE	374
Prezzo medio per confezione della categoria terapeutica (ATC IV)	374
Costo medio per DDD della categoria terapeutica (ATC IV)	375
Costo medio per unità posologica della categoria terapeutica (ATC IV)	376
TRASTUZUMAB	377
Prezzo medio per confezione della categoria terapeutica (ATC IV)	377
Costo medio per DDD della categoria terapeutica (ATC IV)	378
Costo medio per unità posologica della categoria terapeutica (ATC IV)	379
MARCHE	381
ANTI TNF-ALFA	382
Prezzo medio per confezione della categoria terapeutica (ATC IV)	382
Costo medio per DDD della categoria terapeutica (ATC IV)	383
Costo medio per unità posologica della categoria terapeutica (ATC IV)	384
BEVACIZUMAB	385
Prezzo medio per confezione della categoria terapeutica (ATC IV)	385
Costo medio per DDD della categoria terapeutica (ATC IV)	386
Costo medio per unità posologica della categoria terapeutica (ATC IV)	387
EPARINE A BASSO PESO MOLECOLARE	388
Prezzo medio per confezione della categoria terapeutica (ATC IV)	388
Costo medio per DDD della categoria terapeutica (ATC IV)	389
Costo medio per unità posologica della categoria terapeutica (ATC IV)	390
EPOETINE	391
Prezzo medio per confezione della categoria terapeutica (ATC IV)	391
Costo medio per DDD della categoria terapeutica (ATC IV)	392
Costo medio per unità posologica della categoria terapeutica (ATC IV)	393
FATTORI DELLA CRESCITA	394
Prezzo medio per confezione della categoria terapeutica (ATC IV)	394
Costo medio per DDD della categoria terapeutica (ATC IV)	395
Costo medio per unità posologica della categoria terapeutica (ATC IV)	396
FOLLITROPINE	397
Prezzo medio per confezione della categoria terapeutica (ATC IV)	397
Costo medio per DDD della categoria terapeutica (ATC IV)	398
Costo medio per unità posologica della categoria terapeutica (ATC IV)	399
INSULINE FAST ACTING	400
Prezzo medio per confezione della categoria terapeutica (ATC IV)	400
Costo medio per DDD della categoria terapeutica (ATC IV)	401
Costo medio per unità posologica della categoria terapeutica (ATC IV)	402

INSULINE LONG ACTING	403
Prezzo medio per confezione della categoria terapeutica (ATC IV)	403
Costo medio per DDD della categoria terapeutica (ATC IV)	404
Costo medio per unità posologica della categoria terapeutica (ATC IV)	405
RITUXIMAB	406
Prezzo medio per confezione della categoria terapeutica (ATC IV)	406
Costo medio per DDD della categoria terapeutica (ATC IV)	407
Costo medio per unità posologica della categoria terapeutica (ATC IV)	408
SOMATROPINE	409
Prezzo medio per confezione della categoria terapeutica (ATC IV)	409
Costo medio per DDD della categoria terapeutica (ATC IV)	410
Costo medio per unità posologica della categoria terapeutica (ATC IV)	411
TERIPARATIDE	412
Prezzo medio per confezione della categoria terapeutica (ATC IV)	412
Costo medio per DDD della categoria terapeutica (ATC IV)	413
Costo medio per unità posologica della categoria terapeutica (ATC IV)	414
TRASTUZUMAB	415
Prezzo medio per confezione della categoria terapeutica (ATC IV)	415
Costo medio per DDD della categoria terapeutica (ATC IV)	416
Costo medio per unità posologica della categoria terapeutica (ATC IV)	417
MOLISE	419
ANTI TNF-ALFA	420
Prezzo medio per confezione della categoria terapeutica (ATC IV)	420
Costo medio per DDD della categoria terapeutica (ATC IV)	421
Costo medio per unità posologica della categoria terapeutica (ATC IV)	422
BEVACIZUMAB	423
Prezzo medio per confezione della categoria terapeutica (ATC IV)	423
Costo medio per DDD della categoria terapeutica (ATC IV)	424
Costo medio per unità posologica della categoria terapeutica (ATC IV)	425
EPARINE A BASSO PESO MOLECOLARE	426
Prezzo medio per confezione della categoria terapeutica (ATC IV)	426
Costo medio per DDD della categoria terapeutica (ATC IV)	427
Costo medio per unità posologica della categoria terapeutica (ATC IV)	428
EPOETINE	429
Prezzo medio per confezione della categoria terapeutica (ATC IV)	429
Costo medio per DDD della categoria terapeutica (ATC IV)	430
Costo medio per unità posologica della categoria terapeutica (ATC IV)	431
FATTORI DELLA CRESCITA	432
Prezzo medio per confezione della categoria terapeutica (ATC IV)	432
Costo medio per DDD della categoria terapeutica (ATC IV)	433
Costo medio per unità posologica della categoria terapeutica (ATC IV)	434
FOLLITROPINE	435
Prezzo medio per confezione della categoria terapeutica (ATC IV)	435
Costo medio per DDD della categoria terapeutica (ATC IV)	436
Costo medio per unità posologica della categoria terapeutica (ATC IV)	437
INSULINE FAST ACTING	438
Prezzo medio per confezione della categoria terapeutica (ATC IV)	438
Costo medio per DDD della categoria terapeutica (ATC IV)	439

Costo medio per unità posologica della categoria terapeutica (ATC IV)	440
INSULINE LONG ACTING	441
Prezzo medio per confezione della categoria terapeutica (ATC IV)	441
Costo medio per DDD della categoria terapeutica (ATC IV)	442
Costo medio per unità posologica della categoria terapeutica (ATC IV)	443
RITUXIMAB	444
Prezzo medio per confezione della categoria terapeutica (ATC IV)	444
Costo medio per DDD della categoria terapeutica (ATC IV)	445
Costo medio per unità posologica della categoria terapeutica (ATC IV)	446
SOMATROPINE	447
Prezzo medio per confezione della categoria terapeutica (ATC IV)	447
Costo medio per DDD della categoria terapeutica (ATC IV)	448
Costo medio per unità posologica della categoria terapeutica (ATC IV)	449
TERIPARATIDE	450
Prezzo medio per confezione della categoria terapeutica (ATC IV)	450
Costo medio per DDD della categoria terapeutica (ATC IV)	451
Costo medio per unità posologica della categoria terapeutica (ATC IV)	452
TRASTUZUMAB	453
Prezzo medio per confezione della categoria terapeutica (ATC IV)	453
Costo medio per DDD della categoria terapeutica (ATC IV)	454
Costo medio per unità posologica della categoria terapeutica (ATC IV)	455
PIEMONTE	457
ANTI TNF-ALFA	458
Prezzo medio per confezione della categoria terapeutica (ATC IV)	458
Costo medio per DDD della categoria terapeutica (ATC IV)	459
Costo medio per unità posologica della categoria terapeutica (ATC IV)	460
BEVACIZUMAB	461
Prezzo medio per confezione della categoria terapeutica (ATC IV)	461
Costo medio per DDD della categoria terapeutica (ATC IV)	462
Costo medio per unità posologica della categoria terapeutica (ATC IV)	463
EPARINE A BASSO PESO MOLECOLARE	464
Prezzo medio per confezione della categoria terapeutica (ATC IV)	464
Costo medio per DDD della categoria terapeutica (ATC IV)	465
Costo medio per unità posologica della categoria terapeutica (ATC IV)	466
EPOETINE	467
Prezzo medio per confezione della categoria terapeutica (ATC IV)	467
Costo medio per DDD della categoria terapeutica (ATC IV)	468
Costo medio per unità posologica della categoria terapeutica (ATC IV)	469
FATTORI DELLA CRESCITA	470
Prezzo medio per confezione della categoria terapeutica (ATC IV)	470
Costo medio per DDD della categoria terapeutica (ATC IV)	471
Costo medio per unità posologica della categoria terapeutica (ATC IV)	472
FOLLITROPINE	473
Prezzo medio per confezione della categoria terapeutica (ATC IV)	473
Costo medio per DDD della categoria terapeutica (ATC IV)	474
Costo medio per unità posologica della categoria terapeutica (ATC IV)	475
INSULINE FAST ACTING	476
Prezzo medio per confezione della categoria terapeutica (ATC IV)	476

Costo medio per DDD della categoria terapeutica (ATC IV)	477
Costo medio per unità posologica della categoria terapeutica (ATC IV)	478
INSULINE LONG ACTING	479
Prezzo medio per confezione della categoria terapeutica (ATC IV)	479
Costo medio per DDD della categoria terapeutica (ATC IV)	480
Costo medio per unità posologica della categoria terapeutica (ATC IV)	481
RITUXIMAB	482
Prezzo medio per confezione della categoria terapeutica (ATC IV)	482
Costo medio per DDD della categoria terapeutica (ATC IV)	483
Costo medio per unità posologica della categoria terapeutica (ATC IV)	484
SOMATROPINE	485
Prezzo medio per confezione della categoria terapeutica (ATC IV)	485
Costo medio per DDD della categoria terapeutica (ATC IV)	486
Costo medio per unità posologica della categoria terapeutica (ATC IV)	487
TERIPARATIDE	488
Prezzo medio per confezione della categoria terapeutica (ATC IV)	488
Costo medio per DDD della categoria terapeutica (ATC IV)	489
Costo medio per unità posologica della categoria terapeutica (ATC IV)	490
TRASTUZUMAB	491
Prezzo medio per confezione della categoria terapeutica (ATC IV)	491
Costo medio per DDD della categoria terapeutica (ATC IV)	492
Costo medio per unità posologica della categoria terapeutica (ATC IV)	493
PROV. AUT. BOLZANO	495
ANTI TNF-ALFA	496
Prezzo medio per confezione della categoria terapeutica (ATC IV)	496
Costo medio per DDD della categoria terapeutica (ATC IV)	497
Costo medio per unità posologica della categoria terapeutica (ATC IV)	498
BEVACIZUMAB	499
Prezzo medio per confezione della categoria terapeutica (ATC IV)	499
Costo medio per DDD della categoria terapeutica (ATC IV)	500
Costo medio per unità posologica della categoria terapeutica (ATC IV)	501
EPARINE A BASSO PESO MOLECOLARE	502
Prezzo medio per confezione della categoria terapeutica (ATC IV)	502
Costo medio per DDD della categoria terapeutica (ATC IV)	503
Costo medio per unità posologica della categoria terapeutica (ATC IV)	504
EPOETINE	505
Prezzo medio per confezione della categoria terapeutica (ATC IV)	505
Costo medio per DDD della categoria terapeutica (ATC IV)	506
Costo medio per unità posologica della categoria terapeutica (ATC IV)	507
FATTORI DELLA CRESCITA	508
Prezzo medio per confezione della categoria terapeutica (ATC IV)	508
Costo medio per DDD della categoria terapeutica (ATC IV)	509
Costo medio per unità posologica della categoria terapeutica (ATC IV)	510
FOLLITROPINE	511
Prezzo medio per confezione della categoria terapeutica (ATC IV)	511
Costo medio per DDD della categoria terapeutica (ATC IV)	512
Costo medio per unità posologica della categoria terapeutica (ATC IV)	513
INSULINE FAST ACTING	514

Prezzo medio per confezione della categoria terapeutica (ATC IV)	514
Costo medio per DDD della categoria terapeutica (ATC IV)	515
Costo medio per unità posologica della categoria terapeutica (ATC IV)	516
INSULINE LONG ACTING	517
Prezzo medio per confezione della categoria terapeutica (ATC IV)	517
Costo medio per DDD della categoria terapeutica (ATC IV)	518
Costo medio per unità posologica della categoria terapeutica (ATC IV)	519
RITUXIMAB	520
Prezzo medio per confezione della categoria terapeutica (ATC IV)	520
Costo medio per DDD della categoria terapeutica (ATC IV)	521
Costo medio per unità posologica della categoria terapeutica (ATC IV)	522
SOMATROPINE	523
Prezzo medio per confezione della categoria terapeutica (ATC IV)	523
Costo medio per DDD della categoria terapeutica (ATC IV)	524
Costo medio per unità posologica della categoria terapeutica (ATC IV)	525
TERIPARATIDE	526
Prezzo medio per confezione della categoria terapeutica (ATC IV)	526
Costo medio per DDD della categoria terapeutica (ATC IV)	527
Costo medio per unità posologica della categoria terapeutica (ATC IV)	528
TRASTUZUMAB	529
Prezzo medio per confezione della categoria terapeutica (ATC IV)	529
Costo medio per DDD della categoria terapeutica (ATC IV)	530
Costo medio per unità posologica della categoria terapeutica (ATC IV)	531
PROV. AUT. TRENTO	533
ANTI TNF-ALFA	534
Prezzo medio per confezione della categoria terapeutica (ATC IV)	534
Costo medio per DDD della categoria terapeutica (ATC IV)	535
Costo medio per unità posologica della categoria terapeutica (ATC IV)	536
BEVACIZUMAB	537
Prezzo medio per confezione della categoria terapeutica (ATC IV)	537
Costo medio per DDD della categoria terapeutica (ATC IV)	538
Costo medio per unità posologica della categoria terapeutica (ATC IV)	539
EPARINE A BASSO PESO MOLECOLARE	540
Prezzo medio per confezione della categoria terapeutica (ATC IV)	540
Costo medio per DDD della categoria terapeutica (ATC IV)	541
Costo medio per unità posologica della categoria terapeutica (ATC IV)	542
EPOETINE	543
Prezzo medio per confezione della categoria terapeutica (ATC IV)	543
Costo medio per DDD della categoria terapeutica (ATC IV)	544
Costo medio per unità posologica della categoria terapeutica (ATC IV)	545
FATTORI DELLA CRESCITA	546
Prezzo medio per confezione della categoria terapeutica (ATC IV)	546
Costo medio per DDD della categoria terapeutica (ATC IV)	547
Costo medio per unità posologica della categoria terapeutica (ATC IV)	548
FOLLITROPINE	549
Prezzo medio per confezione della categoria terapeutica (ATC IV)	549
Costo medio per DDD della categoria terapeutica (ATC IV)	550
Costo medio per unità posologica della categoria terapeutica (ATC IV)	551

INSULINE FAST ACTING	552
Prezzo medio per confezione della categoria terapeutica (ATC IV)	552
Costo medio per DDD della categoria terapeutica (ATC IV)	553
Costo medio per unità posologica della categoria terapeutica (ATC IV)	554
INSULINE LONG ACTING	555
Prezzo medio per confezione della categoria terapeutica (ATC IV)	555
Costo medio per DDD della categoria terapeutica (ATC IV)	556
Costo medio per unità posologica della categoria terapeutica (ATC IV)	557
RITUXIMAB	558
Prezzo medio per confezione della categoria terapeutica (ATC IV)	558
Costo medio per DDD della categoria terapeutica (ATC IV)	559
Costo medio per unità posologica della categoria terapeutica (ATC IV)	560
SOMATROPINE	561
Prezzo medio per confezione della categoria terapeutica (ATC IV)	561
Costo medio per DDD della categoria terapeutica (ATC IV)	562
Costo medio per unità posologica della categoria terapeutica (ATC IV)	563
TERIPARATIDE	564
Prezzo medio per confezione della categoria terapeutica (ATC IV)	564
Costo medio per DDD della categoria terapeutica (ATC IV)	565
Costo medio per unità posologica della categoria terapeutica (ATC IV)	566
TRASTUZUMAB	567
Prezzo medio per confezione della categoria terapeutica (ATC IV)	567
Costo medio per DDD della categoria terapeutica (ATC IV)	568
Costo medio per unità posologica della categoria terapeutica (ATC IV)	569
PUGLIA	571
ANTI TNF-ALFA	572
Prezzo medio per confezione della categoria terapeutica (ATC IV)	572
Costo medio per DDD della categoria terapeutica (ATC IV)	573
Costo medio per unità posologica della categoria terapeutica (ATC IV)	574
BEVACIZUMAB	575
Prezzo medio per confezione della categoria terapeutica (ATC IV)	575
Costo medio per DDD della categoria terapeutica (ATC IV)	576
Costo medio per unità posologica della categoria terapeutica (ATC IV)	577
EPARINE A BASSO PESO MOLECOLARE	578
Prezzo medio per confezione della categoria terapeutica (ATC IV)	578
Costo medio per DDD della categoria terapeutica (ATC IV)	579
Costo medio per unità posologica della categoria terapeutica (ATC IV)	580
EPOETINE	581
Prezzo medio per confezione della categoria terapeutica (ATC IV)	581
Costo medio per DDD della categoria terapeutica (ATC IV)	582
Costo medio per unità posologica della categoria terapeutica (ATC IV)	583
FATTORI DELLA CRESCITA	584
Prezzo medio per confezione della categoria terapeutica (ATC IV)	584
Costo medio per DDD della categoria terapeutica (ATC IV)	585
Costo medio per unità posologica della categoria terapeutica (ATC IV)	586
FOLLITROPINE	587
Prezzo medio per confezione della categoria terapeutica (ATC IV)	587
Costo medio per DDD della categoria terapeutica (ATC IV)	588

Costo medio per unità posologica della categoria terapeutica (ATC IV)	589
INSULINE FAST ACTING	590
Prezzo medio per confezione della categoria terapeutica (ATC IV)	590
Costo medio per DDD della categoria terapeutica (ATC IV)	591
Costo medio per unità posologica della categoria terapeutica (ATC IV)	592
INSULINE LONG ACTING	593
Prezzo medio per confezione della categoria terapeutica (ATC IV)	593
Costo medio per DDD della categoria terapeutica (ATC IV)	594
Costo medio per unità posologica della categoria terapeutica (ATC IV)	595
RITUXIMAB	596
Prezzo medio per confezione della categoria terapeutica (ATC IV)	596
Costo medio per DDD della categoria terapeutica (ATC IV)	597
Costo medio per unità posologica della categoria terapeutica (ATC IV)	598
SOMATROPINE	599
Prezzo medio per confezione della categoria terapeutica (ATC IV)	599
Costo medio per DDD della categoria terapeutica (ATC IV)	600
Costo medio per unità posologica della categoria terapeutica (ATC IV)	601
TERIPARATIDE	602
Prezzo medio per confezione della categoria terapeutica (ATC IV)	602
Costo medio per DDD della categoria terapeutica (ATC IV)	603
Costo medio per unità posologica della categoria terapeutica (ATC IV)	604
TRASTUZUMAB	605
Prezzo medio per confezione della categoria terapeutica (ATC IV)	605
Costo medio per DDD della categoria terapeutica (ATC IV)	606
Costo medio per unità posologica della categoria terapeutica (ATC IV)	607
SARDEGNA	609
ANTI TNF-ALFA	610
Prezzo medio per confezione della categoria terapeutica (ATC IV)	610
Costo medio per DDD della categoria terapeutica (ATC IV)	611
Costo medio per unità posologica della categoria terapeutica (ATC IV)	612
BEVACIZUMAB	613
Prezzo medio per confezione della categoria terapeutica (ATC IV)	613
Costo medio per DDD della categoria terapeutica (ATC IV)	614
Costo medio per unità posologica della categoria terapeutica (ATC IV)	615
EPARINE A BASSO PESO MOLECOLARE	616
Prezzo medio per confezione della categoria terapeutica (ATC IV)	616
Costo medio per DDD della categoria terapeutica (ATC IV)	617
Costo medio per unità posologica della categoria terapeutica (ATC IV)	618
EPOETINE	619
Prezzo medio per confezione della categoria terapeutica (ATC IV)	619
Costo medio per DDD della categoria terapeutica (ATC IV)	620
Costo medio per unità posologica della categoria terapeutica (ATC IV)	621
FATTORI DELLA CRESCITA	622
Prezzo medio per confezione della categoria terapeutica (ATC IV)	622
Costo medio per DDD della categoria terapeutica (ATC IV)	623
Costo medio per unità posologica della categoria terapeutica (ATC IV)	624
FOLLITROPINE	625
Prezzo medio per confezione della categoria terapeutica (ATC IV)	625

Costo medio per DDD della categoria terapeutica (ATC IV)	626
Costo medio per unità posologica della categoria terapeutica (ATC IV)	627
INSULINE FAST ACTING	628
Prezzo medio per confezione della categoria terapeutica (ATC IV)	628
Costo medio per DDD della categoria terapeutica (ATC IV)	629
Costo medio per unità posologica della categoria terapeutica (ATC IV)	630
INSULINE LONG ACTING	631
Prezzo medio per confezione della categoria terapeutica (ATC IV)	631
Costo medio per DDD della categoria terapeutica (ATC IV)	632
Costo medio per unità posologica della categoria terapeutica (ATC IV)	633
RITUXIMAB	634
Prezzo medio per confezione della categoria terapeutica (ATC IV)	634
Costo medio per DDD della categoria terapeutica (ATC IV)	635
Costo medio per unità posologica della categoria terapeutica (ATC IV)	636
SOMATROPINE	637
Prezzo medio per confezione della categoria terapeutica (ATC IV)	637
Costo medio per DDD della categoria terapeutica (ATC IV)	638
Costo medio per unità posologica della categoria terapeutica (ATC IV)	639
TERIPARATIDE	640
Prezzo medio per confezione della categoria terapeutica (ATC IV)	640
Costo medio per DDD della categoria terapeutica (ATC IV)	641
Costo medio per unità posologica della categoria terapeutica (ATC IV)	642
TRASTUZUMAB	643
Prezzo medio per confezione della categoria terapeutica (ATC IV)	643
Costo medio per DDD della categoria terapeutica (ATC IV)	644
Costo medio per unità posologica della categoria terapeutica (ATC IV)	645
SICILIA	647
ANTI TNF-ALFA	648
Prezzo medio per confezione della categoria terapeutica (ATC IV)	648
Costo medio per DDD della categoria terapeutica (ATC IV)	649
Costo medio per unità posologica della categoria terapeutica (ATC IV)	650
BEVACIZUMAB	651
Prezzo medio per confezione della categoria terapeutica (ATC IV)	651
Costo medio per DDD della categoria terapeutica (ATC IV)	652
Costo medio per unità posologica della categoria terapeutica (ATC IV)	653
EPARINE A BASSO PESO MOLECOLARE	654
Prezzo medio per confezione della categoria terapeutica (ATC IV)	654
Costo medio per DDD della categoria terapeutica (ATC IV)	655
Costo medio per unità posologica della categoria terapeutica (ATC IV)	656
EPOETINE	657
Prezzo medio per confezione della categoria terapeutica (ATC IV)	657
Costo medio per DDD della categoria terapeutica (ATC IV)	658
Costo medio per unità posologica della categoria terapeutica (ATC IV)	659
FATTORI DELLA CRESCITA	660
Prezzo medio per confezione della categoria terapeutica (ATC IV)	660
Costo medio per DDD della categoria terapeutica (ATC IV)	661
Costo medio per unità posologica della categoria terapeutica (ATC IV)	662
FOLLITROPINE	663

Prezzo medio per confezione della categoria terapeutica (ATC IV)	663
Costo medio per DDD della categoria terapeutica (ATC IV)	664
Costo medio per unità posologica della categoria terapeutica (ATC IV)	665
INSULINE FAST ACTING	666
Prezzo medio per confezione della categoria terapeutica (ATC IV)	666
Costo medio per DDD della categoria terapeutica (ATC IV)	667
Costo medio per unità posologica della categoria terapeutica (ATC IV)	668
INSULINE LONG ACTING	669
Prezzo medio per confezione della categoria terapeutica (ATC IV)	669
Costo medio per DDD della categoria terapeutica (ATC IV)	670
Costo medio per unità posologica della categoria terapeutica (ATC IV)	671
RITUXIMAB	672
Prezzo medio per confezione della categoria terapeutica (ATC IV)	672
Costo medio per DDD della categoria terapeutica (ATC IV)	673
Costo medio per unità posologica della categoria terapeutica (ATC IV)	674
SOMATROPINE	675
Prezzo medio per confezione della categoria terapeutica (ATC IV)	675
Costo medio per DDD della categoria terapeutica (ATC IV)	676
Costo medio per unità posologica della categoria terapeutica (ATC IV)	677
TERIPARATIDE	678
Prezzo medio per confezione della categoria terapeutica (ATC IV)	678
Costo medio per DDD della categoria terapeutica (ATC IV)	679
Costo medio per unità posologica della categoria terapeutica (ATC IV)	680
TRASTUZUMAB	681
Prezzo medio per confezione della categoria terapeutica (ATC IV)	681
Costo medio per DDD della categoria terapeutica (ATC IV)	682
Costo medio per unità posologica della categoria terapeutica (ATC IV)	683
TOSCANA	685
ANTI TNF-ALFA	686
Prezzo medio per confezione della categoria terapeutica (ATC IV)	686
Costo medio per DDD della categoria terapeutica (ATC IV)	687
Costo medio per unità posologica della categoria terapeutica (ATC IV)	688
BEVACIZUMAB	689
Prezzo medio per confezione della categoria terapeutica (ATC IV)	689
Costo medio per DDD della categoria terapeutica (ATC IV)	690
Costo medio per unità posologica della categoria terapeutica (ATC IV)	691
EPARINE A BASSO PESO MOLECOLARE	692
Prezzo medio per confezione della categoria terapeutica (ATC IV)	692
Costo medio per DDD della categoria terapeutica (ATC IV)	693
Costo medio per unità posologica della categoria terapeutica (ATC IV)	694
EPOETINE	695
Prezzo medio per confezione della categoria terapeutica (ATC IV)	695
Costo medio per DDD della categoria terapeutica (ATC IV)	696
Costo medio per unità posologica della categoria terapeutica (ATC IV)	697
FATTORI DELLA CRESCITA	698
Prezzo medio per confezione della categoria terapeutica (ATC IV)	698
Costo medio per DDD della categoria terapeutica (ATC IV)	699
Costo medio per unità posologica della categoria terapeutica (ATC IV)	700

FOLLITROPINE	701
Prezzo medio per confezione della categoria terapeutica (ATC IV)	701
Costo medio per DDD della categoria terapeutica (ATC IV)	702
Costo medio per unità posologica della categoria terapeutica (ATC IV)	703
INSULINE FAST ACTING	704
Prezzo medio per confezione della categoria terapeutica (ATC IV)	704
Costo medio per DDD della categoria terapeutica (ATC IV)	705
Costo medio per unità posologica della categoria terapeutica (ATC IV)	706
INSULINE LONG ACTING	707
Prezzo medio per confezione della categoria terapeutica (ATC IV)	707
Costo medio per DDD della categoria terapeutica (ATC IV)	708
Costo medio per unità posologica della categoria terapeutica (ATC IV)	709
RITUXIMAB	710
Prezzo medio per confezione della categoria terapeutica (ATC IV)	710
Costo medio per DDD della categoria terapeutica (ATC IV)	711
Costo medio per unità posologica della categoria terapeutica (ATC IV)	712
SOMATROPINE	713
Prezzo medio per confezione della categoria terapeutica (ATC IV)	713
Costo medio per DDD della categoria terapeutica (ATC IV)	714
Costo medio per unità posologica della categoria terapeutica (ATC IV)	715
TERIPARATIDE	716
Prezzo medio per confezione della categoria terapeutica (ATC IV)	716
Costo medio per DDD della categoria terapeutica (ATC IV)	717
Costo medio per unità posologica della categoria terapeutica (ATC IV)	718
TRASTUZUMAB	719
Prezzo medio per confezione della categoria terapeutica (ATC IV)	719
Costo medio per DDD della categoria terapeutica (ATC IV)	720
Costo medio per unità posologica della categoria terapeutica (ATC IV)	721
UMBRIA	723
ANTI TNF-ALFA	724
Prezzo medio per confezione della categoria terapeutica (ATC IV)	724
Costo medio per DDD della categoria terapeutica (ATC IV)	725
Costo medio per unità posologica della categoria terapeutica (ATC IV)	726
BEVACIZUMAB	727
Prezzo medio per confezione della categoria terapeutica (ATC IV)	727
Costo medio per DDD della categoria terapeutica (ATC IV)	728
Costo medio per unità posologica della categoria terapeutica (ATC IV)	729
EPARINE A BASSO PESO MOLECOLARE	730
Prezzo medio per confezione della categoria terapeutica (ATC IV)	730
Costo medio per DDD della categoria terapeutica (ATC IV)	731
Costo medio per unità posologica della categoria terapeutica (ATC IV)	732
EPOETINE	733
Prezzo medio per confezione della categoria terapeutica (ATC IV)	733
Costo medio per DDD della categoria terapeutica (ATC IV)	734
Costo medio per unità posologica della categoria terapeutica (ATC IV)	735
FATTORI DELLA CRESCITA	736
Prezzo medio per confezione della categoria terapeutica (ATC IV)	736
Costo medio per DDD della categoria terapeutica (ATC IV)	737

Costo medio per unità posologica della categoria terapeutica (ATC IV)	738
FOLLITROPINE	739
Prezzo medio per confezione della categoria terapeutica (ATC IV)	739
Costo medio per DDD della categoria terapeutica (ATC IV)	740
Costo medio per unità posologica della categoria terapeutica (ATC IV)	741
INSULINE FAST ACTING	742
Prezzo medio per confezione della categoria terapeutica (ATC IV)	742
Costo medio per DDD della categoria terapeutica (ATC IV)	743
Costo medio per unità posologica della categoria terapeutica (ATC IV)	744
INSULINE LONG ACTING	745
Prezzo medio per confezione della categoria terapeutica (ATC IV)	745
Costo medio per DDD della categoria terapeutica (ATC IV)	746
Costo medio per unità posologica della categoria terapeutica (ATC IV)	747
RITUXIMAB	748
Prezzo medio per confezione della categoria terapeutica (ATC IV)	748
Costo medio per DDD della categoria terapeutica (ATC IV)	749
Costo medio per unità posologica della categoria terapeutica (ATC IV)	750
SOMATROPINE	751
Prezzo medio per confezione della categoria terapeutica (ATC IV)	751
Costo medio per DDD della categoria terapeutica (ATC IV)	752
Costo medio per unità posologica della categoria terapeutica (ATC IV)	753
TERIPARATIDE	754
Prezzo medio per confezione della categoria terapeutica (ATC IV)	754
Costo medio per DDD della categoria terapeutica (ATC IV)	755
Costo medio per unità posologica della categoria terapeutica (ATC IV)	756
TRASTUZUMAB	757
Prezzo medio per confezione della categoria terapeutica (ATC IV)	757
Costo medio per DDD della categoria terapeutica (ATC IV)	758
Costo medio per unità posologica della categoria terapeutica (ATC IV)	759
V.AOSTA	761
ANTI TNF-ALFA	762
Prezzo medio per confezione della categoria terapeutica (ATC IV)	762
Costo medio per DDD della categoria terapeutica (ATC IV)	763
Costo medio per unità posologica della categoria terapeutica (ATC IV)	764
BEVACIZUMAB	765
Prezzo medio per confezione della categoria terapeutica (ATC IV)	765
Costo medio per DDD della categoria terapeutica (ATC IV)	766
Costo medio per unità posologica della categoria terapeutica (ATC IV)	767
EPARINE A BASSO PESO MOLECOLARE	768
Prezzo medio per confezione della categoria terapeutica (ATC IV)	768
Costo medio per DDD della categoria terapeutica (ATC IV)	769
Costo medio per unità posologica della categoria terapeutica (ATC IV)	770
EPOETINE	771
Prezzo medio per confezione della categoria terapeutica (ATC IV)	771
Costo medio per DDD della categoria terapeutica (ATC IV)	772
Costo medio per unità posologica della categoria terapeutica (ATC IV)	773
FATTORI DELLA CRESCITA	774
Prezzo medio per confezione della categoria terapeutica (ATC IV)	774

Costo medio per DDD della categoria terapeutica (ATC IV)	775
Costo medio per unità posologica della categoria terapeutica (ATC IV)	776
FOLLITROPINE	777
Prezzo medio per confezione della categoria terapeutica (ATC IV)	777
Costo medio per DDD della categoria terapeutica (ATC IV)	778
Costo medio per unità posologica della categoria terapeutica (ATC IV)	779
INSULINE FAST ACTING	780
Prezzo medio per confezione della categoria terapeutica (ATC IV)	780
Costo medio per DDD della categoria terapeutica (ATC IV)	781
Costo medio per unità posologica della categoria terapeutica (ATC IV)	782
INSULINE LONG ACTING	783
Prezzo medio per confezione della categoria terapeutica (ATC IV)	783
Costo medio per DDD della categoria terapeutica (ATC IV)	784
Costo medio per unità posologica della categoria terapeutica (ATC IV)	785
RITUXIMAB	786
Prezzo medio per confezione della categoria terapeutica (ATC IV)	786
Costo medio per DDD della categoria terapeutica (ATC IV)	787
Costo medio per unità posologica della categoria terapeutica (ATC IV)	788
SOMATROPINE	789
Prezzo medio per confezione della categoria terapeutica (ATC IV)	789
Costo medio per DDD della categoria terapeutica (ATC IV)	790
Costo medio per unità posologica della categoria terapeutica (ATC IV)	791
TERIPARATIDE	792
Prezzo medio per confezione della categoria terapeutica (ATC IV)	792
Costo medio per DDD della categoria terapeutica (ATC IV)	793
Costo medio per unità posologica della categoria terapeutica (ATC IV)	794
TRASTUZUMAB	795
Prezzo medio per confezione della categoria terapeutica (ATC IV)	795
Costo medio per DDD della categoria terapeutica (ATC IV)	796
Costo medio per unità posologica della categoria terapeutica (ATC IV)	797
VENETO	799
ANTI TNF-ALFA	800
Prezzo medio per confezione della categoria terapeutica (ATC IV)	800
Costo medio per DDD della categoria terapeutica (ATC IV)	801
Costo medio per unità posologica della categoria terapeutica (ATC IV)	802
BEVACIZUMAB	803
Prezzo medio per confezione della categoria terapeutica (ATC IV)	803
Costo medio per DDD della categoria terapeutica (ATC IV)	804
Costo medio per unità posologica della categoria terapeutica (ATC IV)	805
EPARINE A BASSO PESO MOLECOLARE	806
Prezzo medio per confezione della categoria terapeutica (ATC IV)	806
Costo medio per DDD della categoria terapeutica (ATC IV)	807
Costo medio per unità posologica della categoria terapeutica (ATC IV)	808
EPOETINE	809
Prezzo medio per confezione della categoria terapeutica (ATC IV)	809
Costo medio per DDD della categoria terapeutica (ATC IV)	810
Costo medio per unità posologica della categoria terapeutica (ATC IV)	811
FATTORI DELLA CRESCITA	812

Prezzo medio per confezione della categoria terapeutica (ATC IV)	812
Costo medio per DDD della categoria terapeutica (ATC IV)	813
Costo medio per unità posologica della categoria terapeutica (ATC IV)	814
FOLLITROPINE	815
Prezzo medio per confezione della categoria terapeutica (ATC IV)	815
Costo medio per DDD della categoria terapeutica (ATC IV)	816
Costo medio per unità posologica della categoria terapeutica (ATC IV)	817
INSULINE FAST ACTING	818
Prezzo medio per confezione della categoria terapeutica (ATC IV)	818
Costo medio per DDD della categoria terapeutica (ATC IV)	819
Costo medio per unità posologica della categoria terapeutica (ATC IV)	820
INSULINE LONG ACTING	821
Prezzo medio per confezione della categoria terapeutica (ATC IV)	821
Costo medio per DDD della categoria terapeutica (ATC IV)	822
Costo medio per unità posologica della categoria terapeutica (ATC IV)	823
RITUXIMAB	824
Prezzo medio per confezione della categoria terapeutica (ATC IV)	824
Costo medio per DDD della categoria terapeutica (ATC IV)	825
Costo medio per unità posologica della categoria terapeutica (ATC IV)	826
SOMATROPINE	827
Prezzo medio per confezione della categoria terapeutica (ATC IV)	827
Costo medio per DDD della categoria terapeutica (ATC IV)	828
Costo medio per unità posologica della categoria terapeutica (ATC IV)	829
TERIPARATIDE	830
Prezzo medio per confezione della categoria terapeutica (ATC IV)	830
Costo medio per DDD della categoria terapeutica (ATC IV)	831
Costo medio per unità posologica della categoria terapeutica (ATC IV)	832
TRASTUZUMAB	833
Prezzo medio per confezione della categoria terapeutica (ATC IV)	833
Costo medio per DDD della categoria terapeutica (ATC IV)	834
Costo medio per unità posologica della categoria terapeutica (ATC IV)	835

APPENDICE

SINTESI REPORT 3 – ANALISI DEL PREZZO MEDIO

L'introduzione sul mercato dei medicinali biosimilari può contribuire a razionalizzare la spesa farmaceutica delle molecole biologiche a brevetto scaduto. L'obiettivo delle analisi proposte è descrivere l'evoluzione del prezzo medio di questi medicinali nel canale degli acquisti diretti (flusso NSIS della tracciabilità del farmaco) distinguendo tra le diverse aree geografiche nell'arco temporale considerato. Il risultato viene sintetizzato mediante analisi grafiche in cui è riportato l'andamento mensile del prezzo medio per confezione, del costo medio DDD e del costo medio per unità posologica (calcolato per ciascuna specialità medicinale come rapporto tra la spesa riportata in tracciabilità ed il relativo numero di confezioni o di giornate di terapie/unità posologiche determinate per ciascuna confezione inserita nell'analisi) utilizzando un sistema di classificazione per categoria terapeutica (IV livello ATC). L'andamento del prezzo viene rappresentato per i farmaci originator, per i relativi biosimilari e per gli altri prodotti coperti da brevetto facenti parte della medesima categoria. A livello nazionale è particolarmente evidente come il trend del prezzo venga condizionato dalla disponibilità dei diversi medicinali e come la presenza del biosimilare sia in grado di guidarne una riduzione. Altrettanto evidente è la profonda eterogeneità riscontrata tra le regioni, certamente legata alla diversa efficacia delle gare e alla differente penetrazione dei biosimilari.



ABRUZZO. Trend mensile del prezzo medio per confezione, DDD, unità posologica per la categoria terapeutica (ATC IV)

ABRUZZO. ANTI TNF-ALFA - Andamento mensile del prezzo medio per confezione per la categoria terapeutica (ATC IV)
(Fonte: NSIS-Tracciabilità del farmaco)

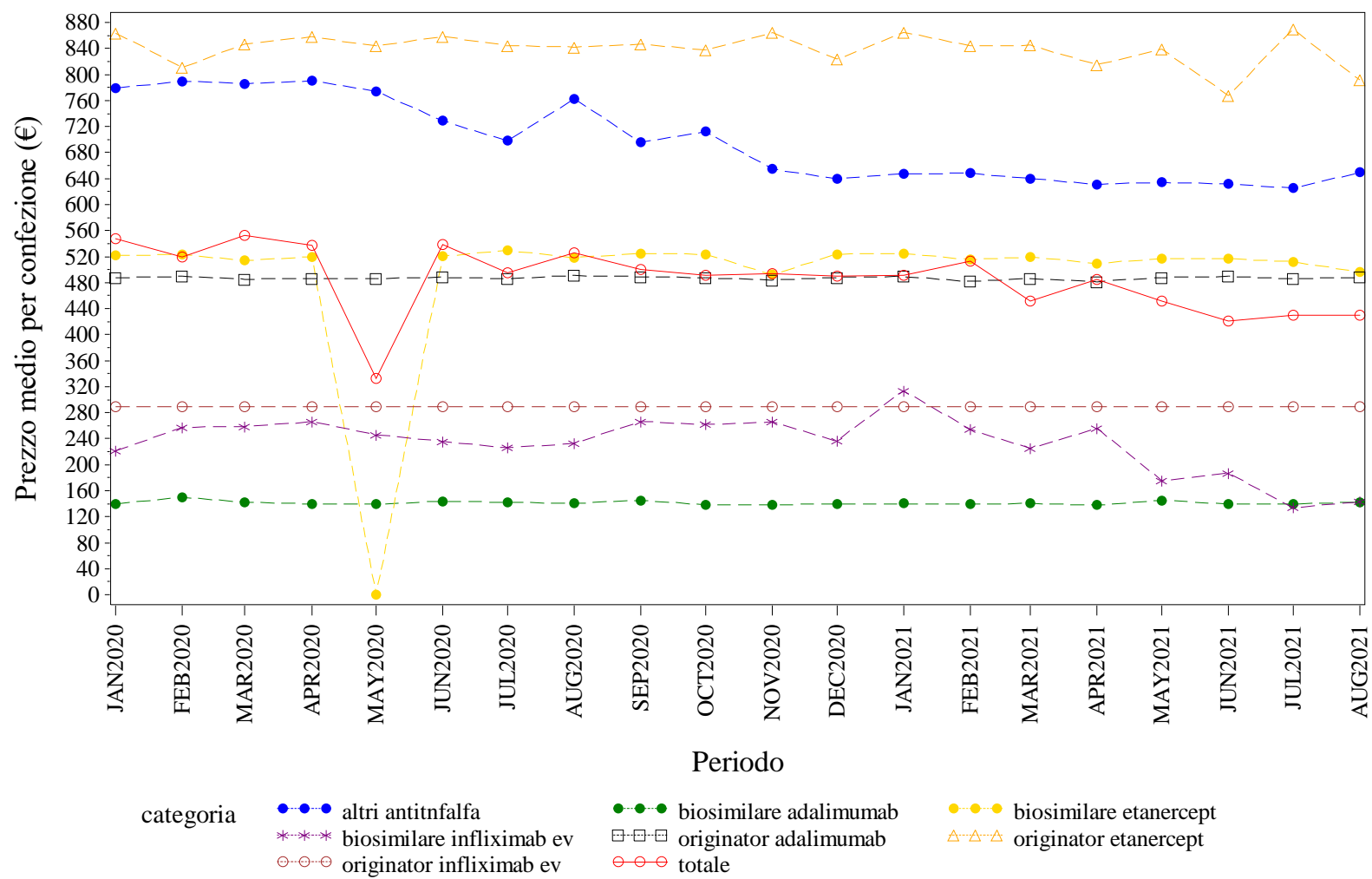

Elaborazione AIFA – Ufficio Monitoraggio della spesa farmaceutica
Dato NSIS/Tracciabilità' aggiornato ago-2021

ABRUZZO. ANTI TNF-ALFA - Andamento mensile del costo medio per DDD per la categoria terapeutica (ATC IV)
(Fonte: NSIS-Tracciabilità del farmaco)

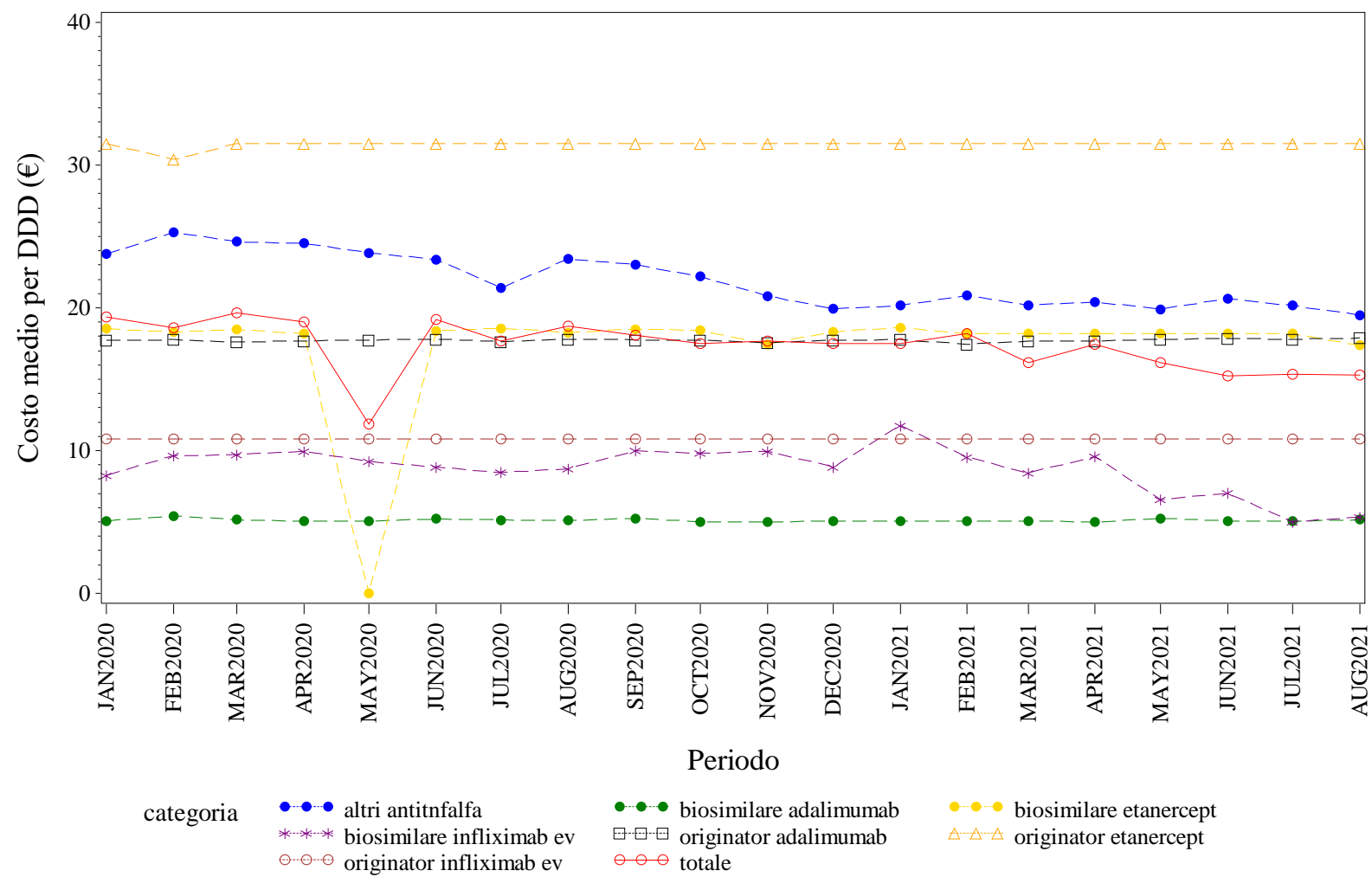

Elaborazione AIFA – Ufficio Monitoraggio della spesa farmaceutica
Dato NSIS/Tracciabilità' aggiornato ago-2021

ABRUZZO. ANTI TNF-ALFA - Andamento mensile del costo medio per unità posologica per la categoria terapeutica (ATC IV)
(Fonte: NSIS-Tracciabilità del farmaco)

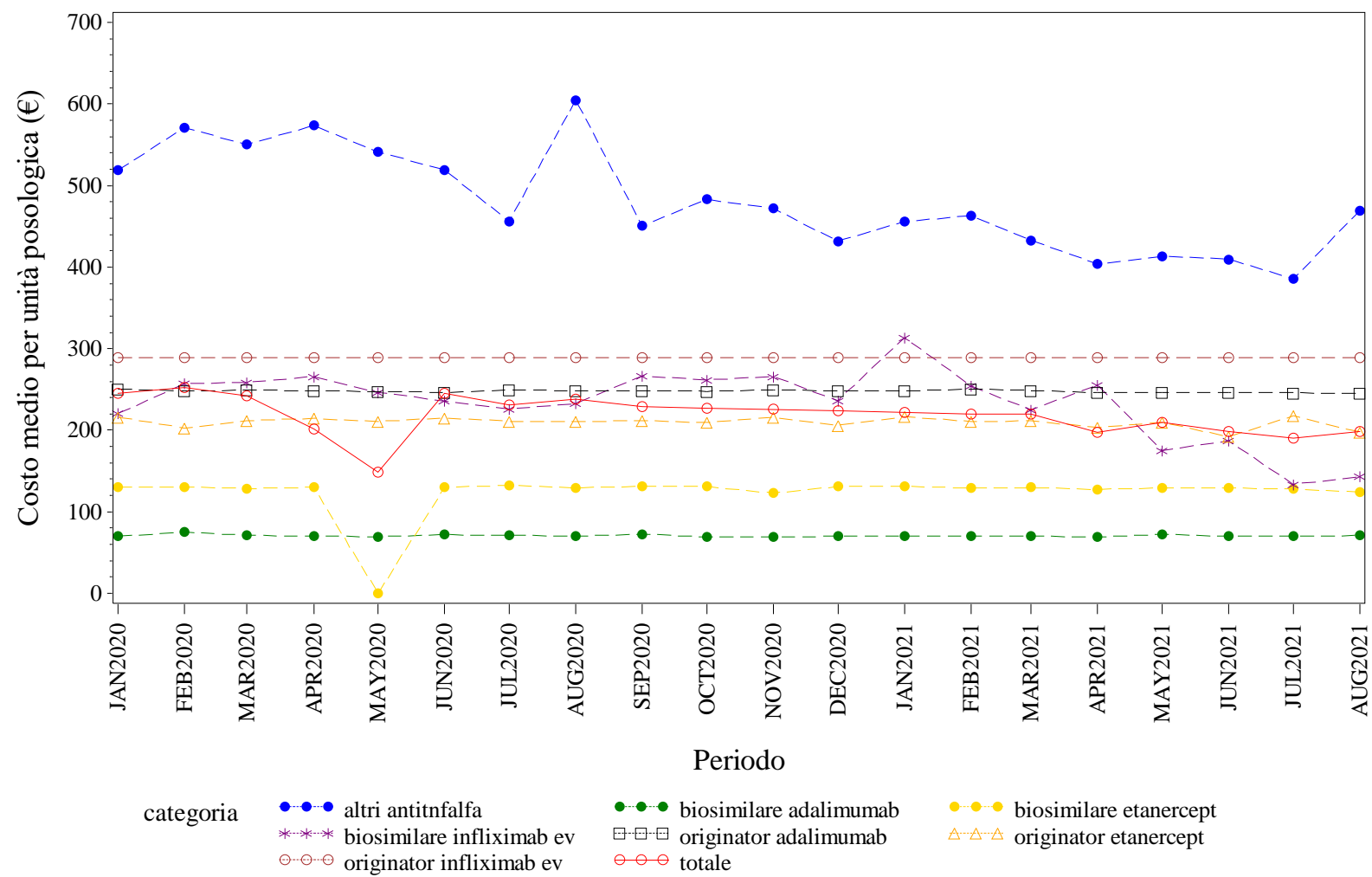

Elaborazione AIFA – Ufficio Monitoraggio della spesa farmaceutica
Dato NSIS/Tracciabilità' aggiornato ago-2021

ABRUZZO. BEVACIZUMAB - Andamento mensile del prezzo medio per confezione per la categoria terapeutica (ATC IV)
(Fonte: NSIS-Tracciabilità del farmaco)

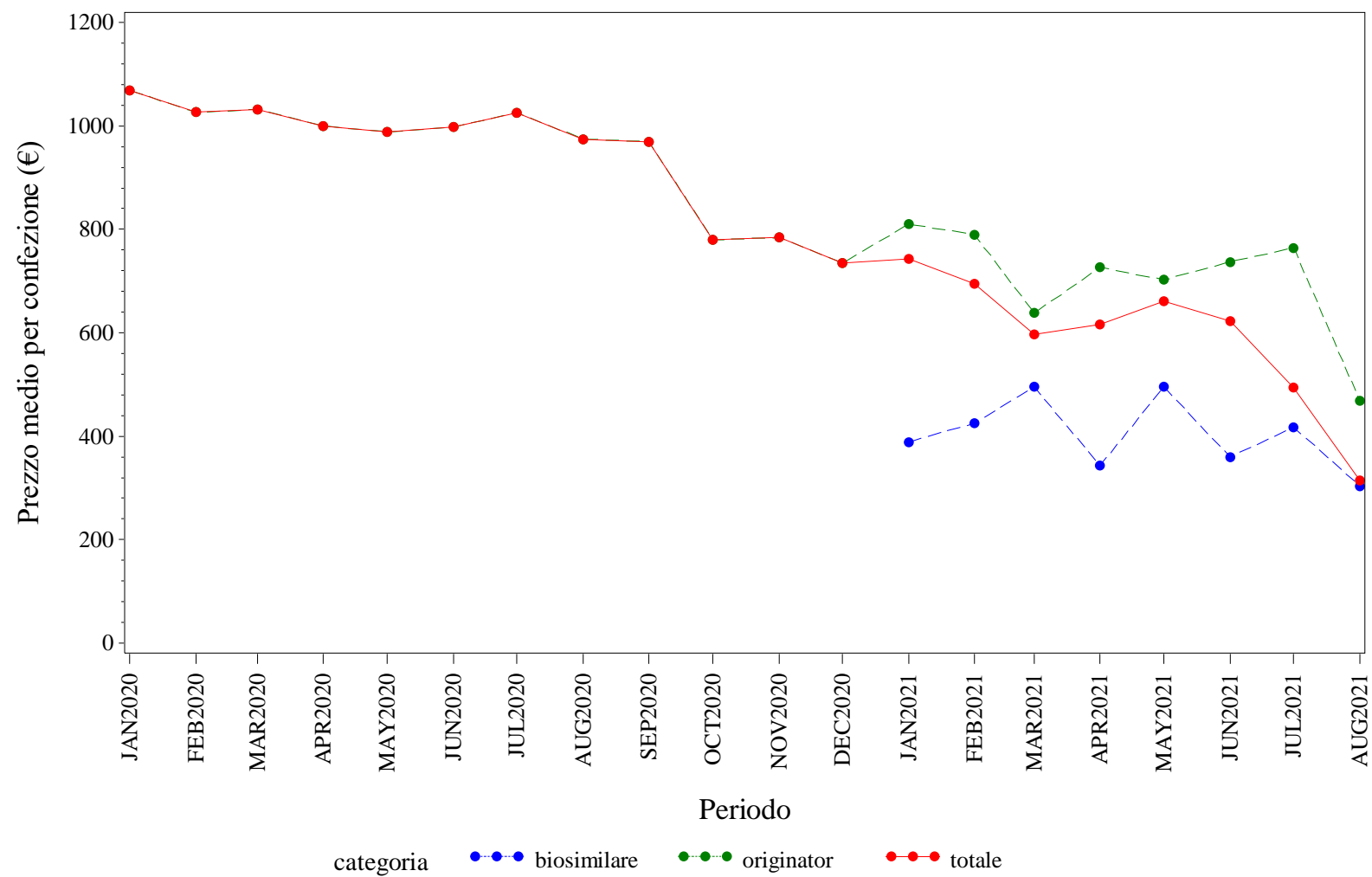

Elaborazione AIFA – Ufficio Monitoraggio della spesa farmaceutica
Dato NSIS/Tracciabilità' aggiornato ago-2021

ABRUZZO. BEVACIZUMAB - Andamento mensile del costo medio per DDD per la categoria terapeutica (ATC IV)
(Fonte: NSIS-Tracciabilità del farmaco)

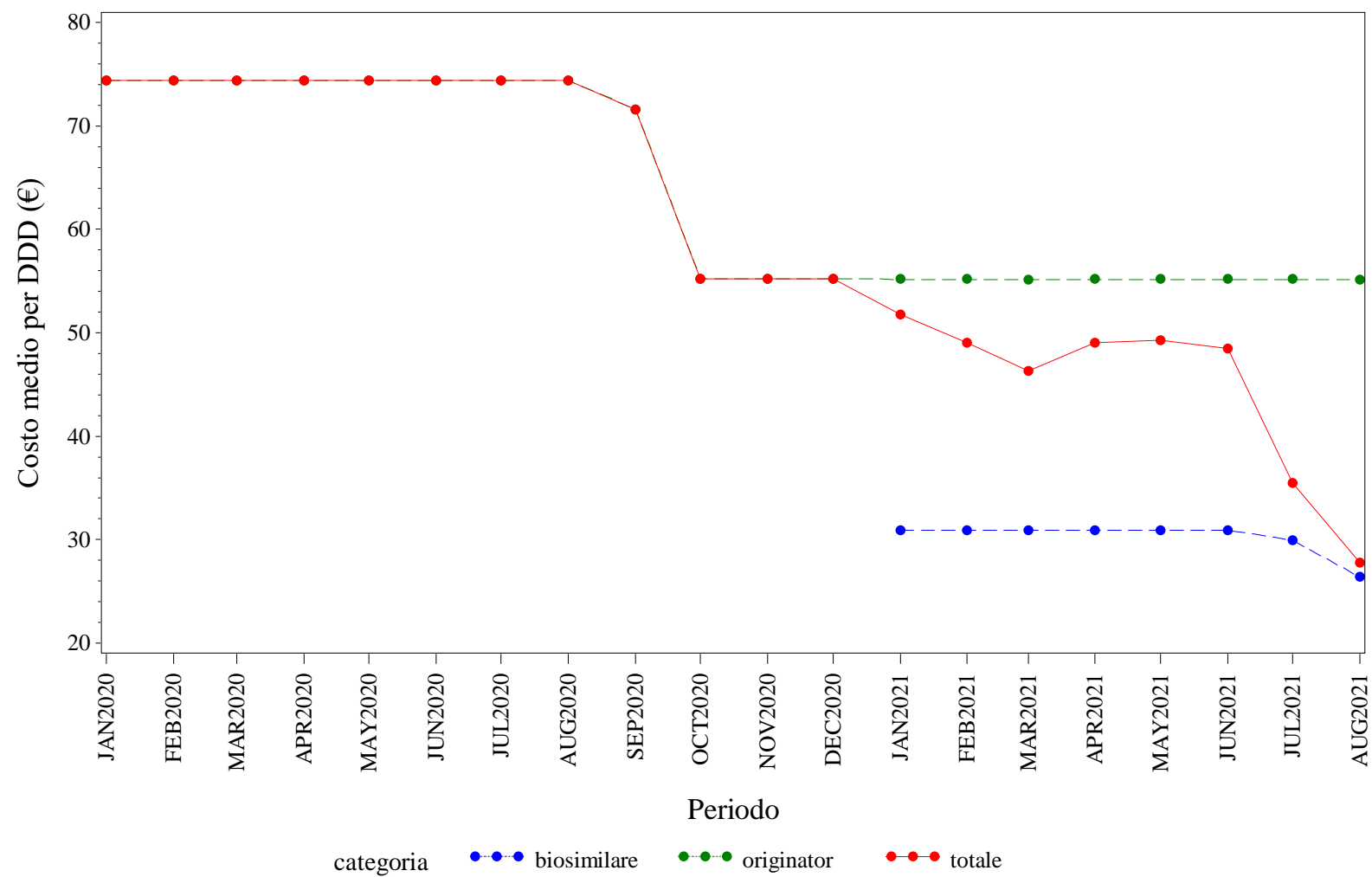

Elaborazione AIFA – Ufficio Monitoraggio della spesa farmaceutica
Dato NSIS/Tracciabilità' aggiornato ago-2021

ABRUZZO. BEVACIZUMAB - Andamento mensile del costo medio per unità posologica per la categoria terapeutica (ATC IV)
(Fonte: NSIS-Tracciabilità del farmaco)

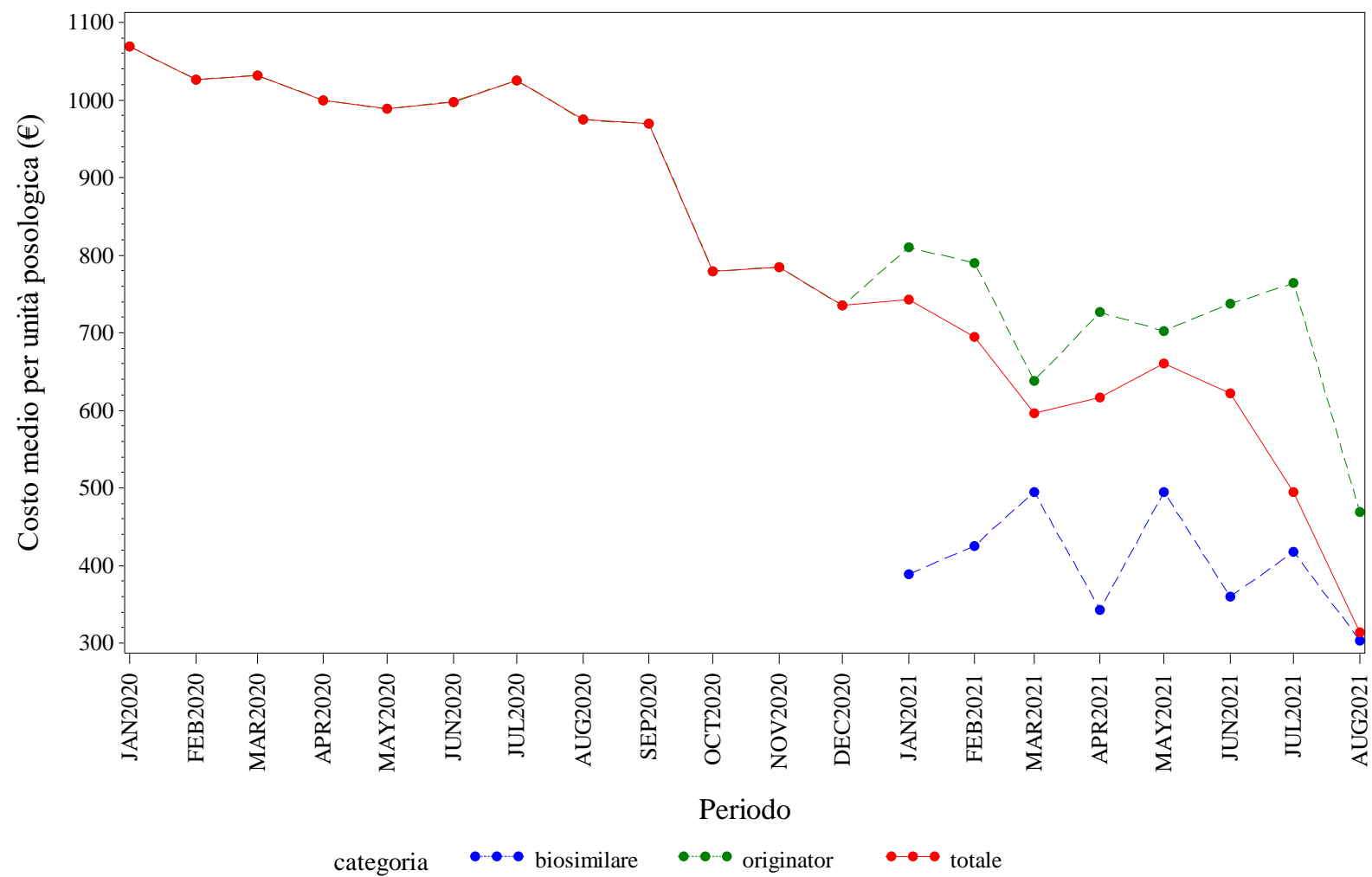

Elaborazione AIFA – Ufficio Monitoraggio della spesa farmaceutica
Dato NSIS/Tracciabilità' aggiornato ago-2021

ABRUZZO. EPARINE A BASSO PESO MOLECOLARE - Andamento mensile del prezzo medio per confezione per la categoria terapeutica (ATC IV)
(Fonte: NSIS-Tracciabilità del farmaco)

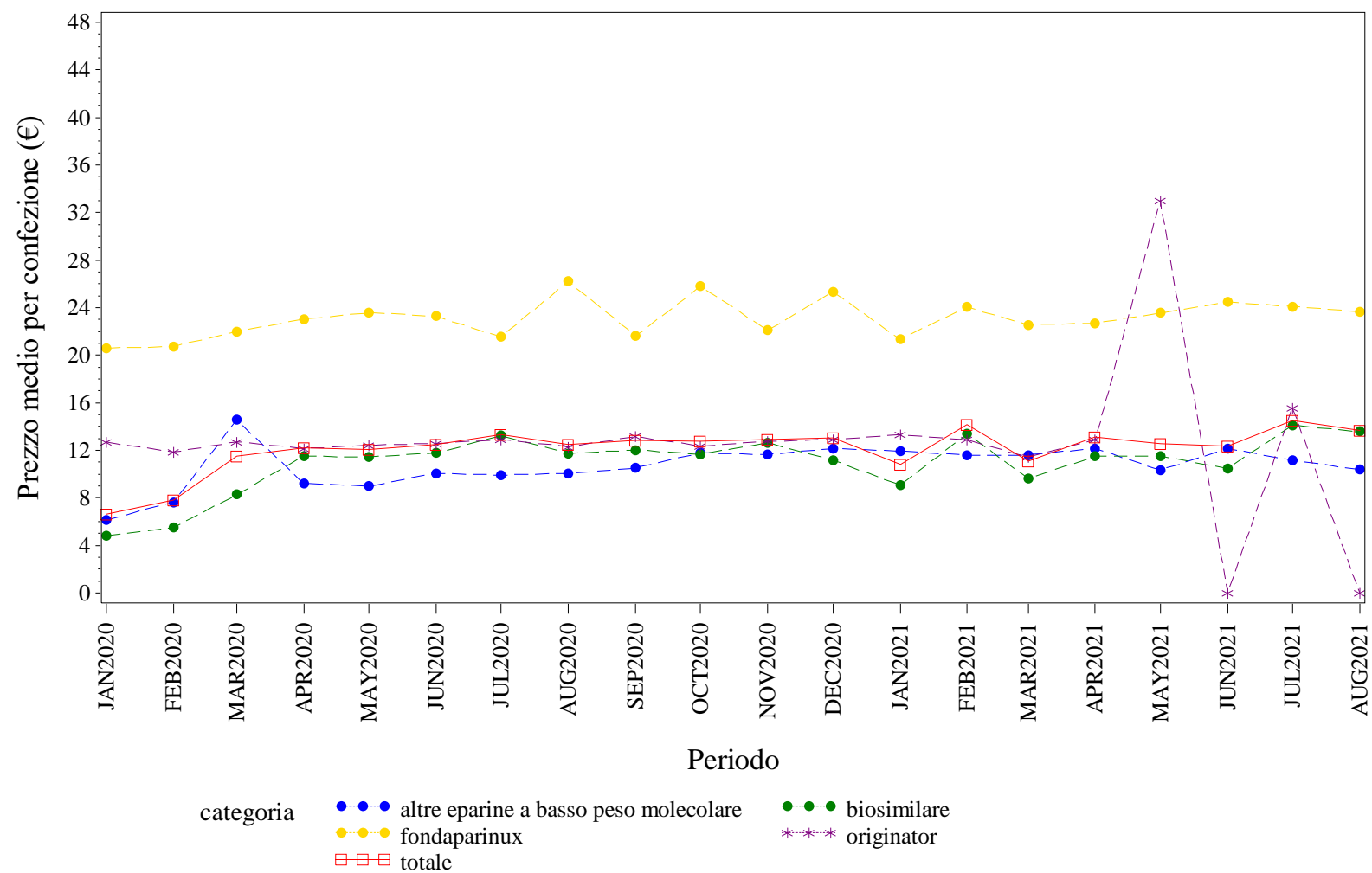

Elaborazione AIFA – Ufficio Monitoraggio della spesa farmaceutica
Dato NSIS/Tracciabilità' aggiornato ago-2021



ABRUZZO. EPARINE A BASSO PESO MOLECOLARE - Andamento mensile del costo medio per unità posologica per la categoria terapeutica (ATC IV)
(Fonte: NSIS-Tracciabilità del farmaco)

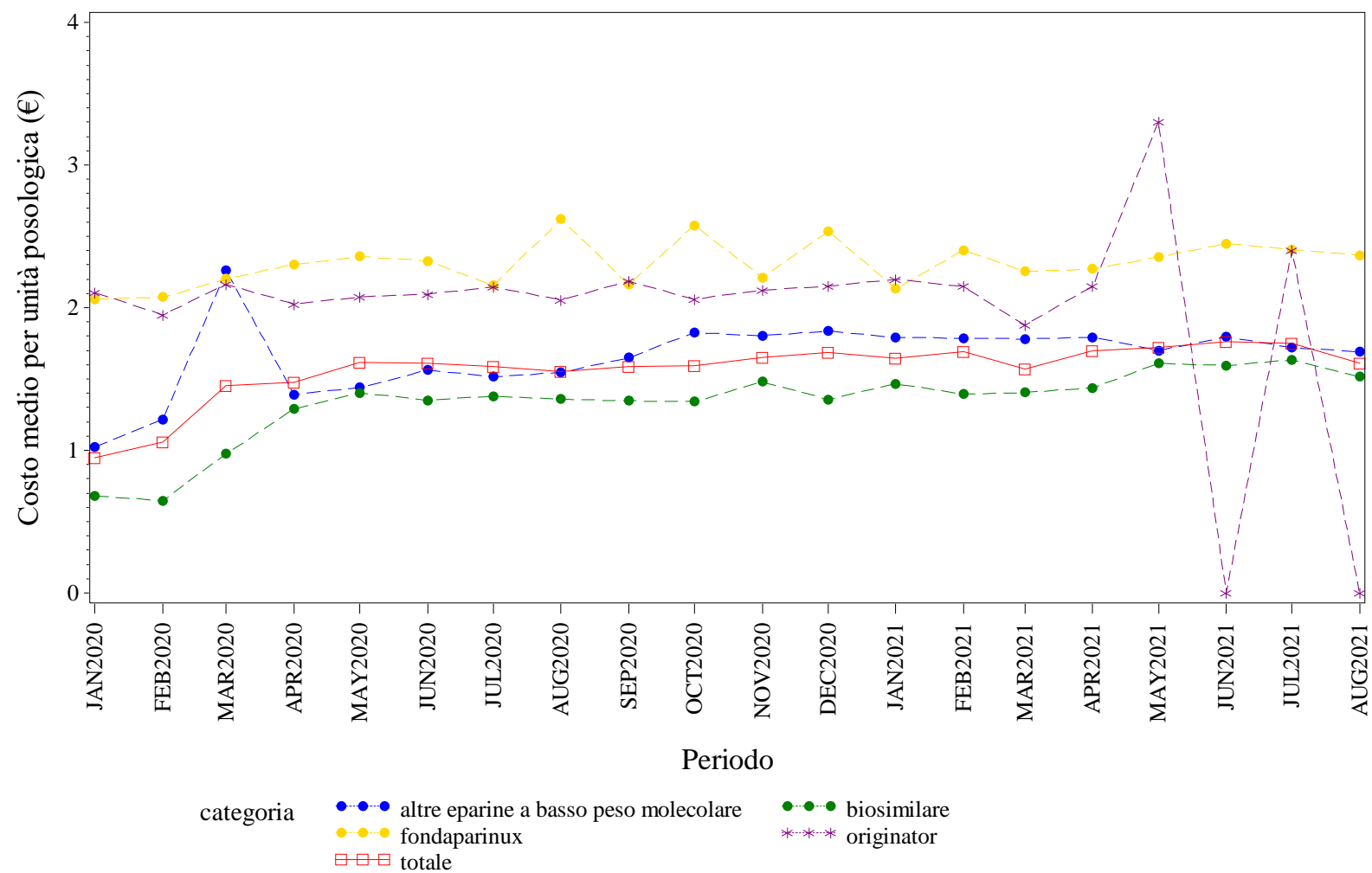

Elaborazione AIFA – Ufficio Monitoraggio della spesa farmaceutica
Dato NSIS/Tracciabilità' aggiornato ago-2021

ABRUZZO. EPOETINE - Andamento mensile del prezzo medio per confezione per la categoria terapeutica (ATC IV)
(Fonte: NSIS-Tracciabilità del farmaco)

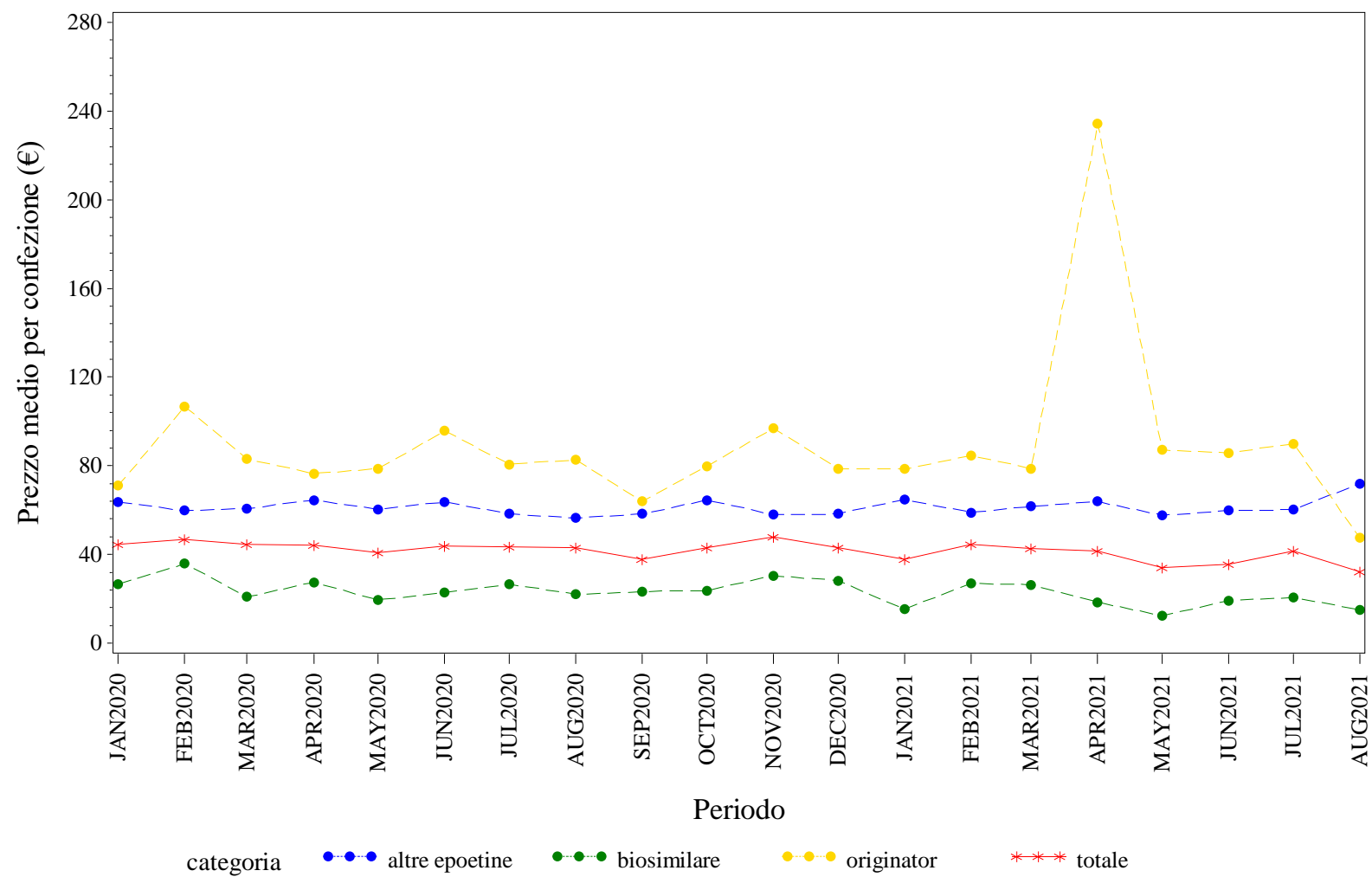

Elaborazione AIFA – Ufficio Monitoraggio della spesa farmaceutica
Dato NSIS/Tracciabilità' aggiornato ago-2021

ABRUZZO. EPOETINE - Andamento mensile del costo medio per DDD per la categoria terapeutica (ATC IV)
(Fonte: NSIS-Tracciabilità del farmaco)

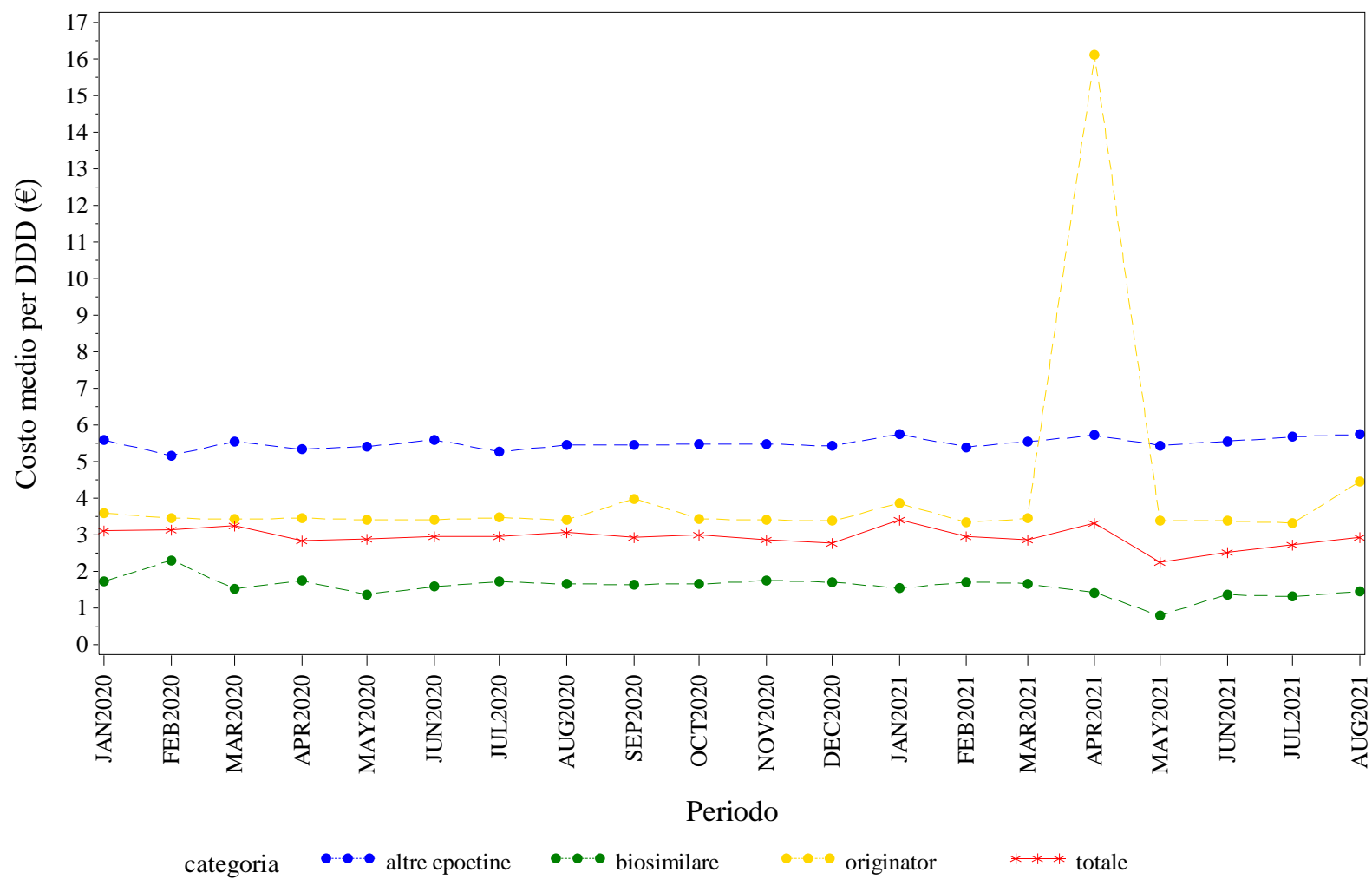

Elaborazione AIFA – Ufficio Monitoraggio della spesa farmaceutica
Dato NSIS/Tracciabilità' aggiornato ago-2021

ABRUZZO. EPOETINE - Andamento mensile del costo medio per unità posologica per la categoria terapeutica (ATC IV)
(Fonte: NSIS-Tracciabilità del farmaco)

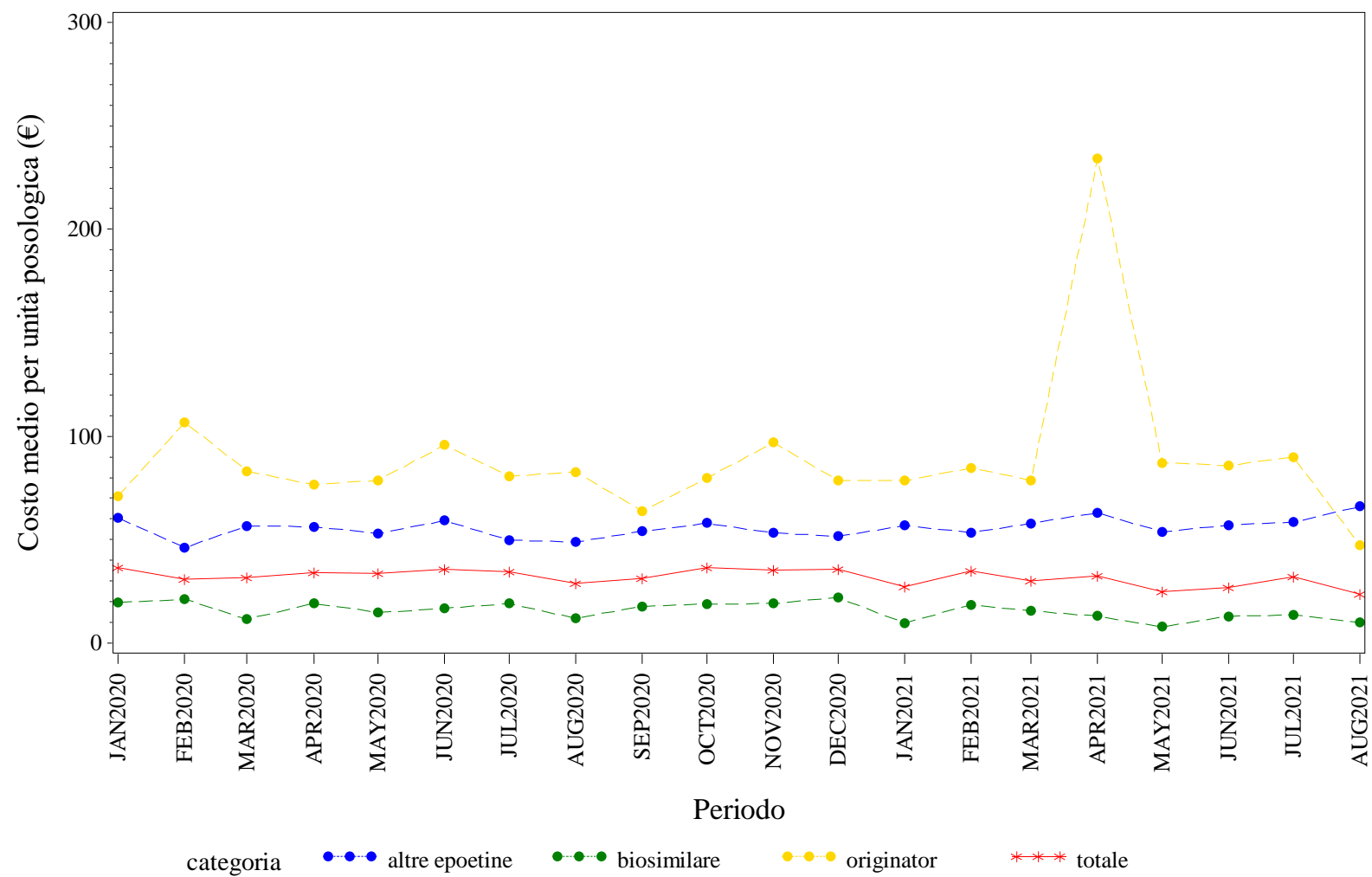

Elaborazione AIFA – Ufficio Monitoraggio della spesa farmaceutica
Dato NSIS/Tracciabilità' aggiornato ago-2021

ABRUZZO. FATTORI DELLA CRESCITA - Andamento mensile del prezzo medio per confezione per la categoria terapeutica (ATC IV)
(Fonte: NSIS-Tracciabilità del farmaco)

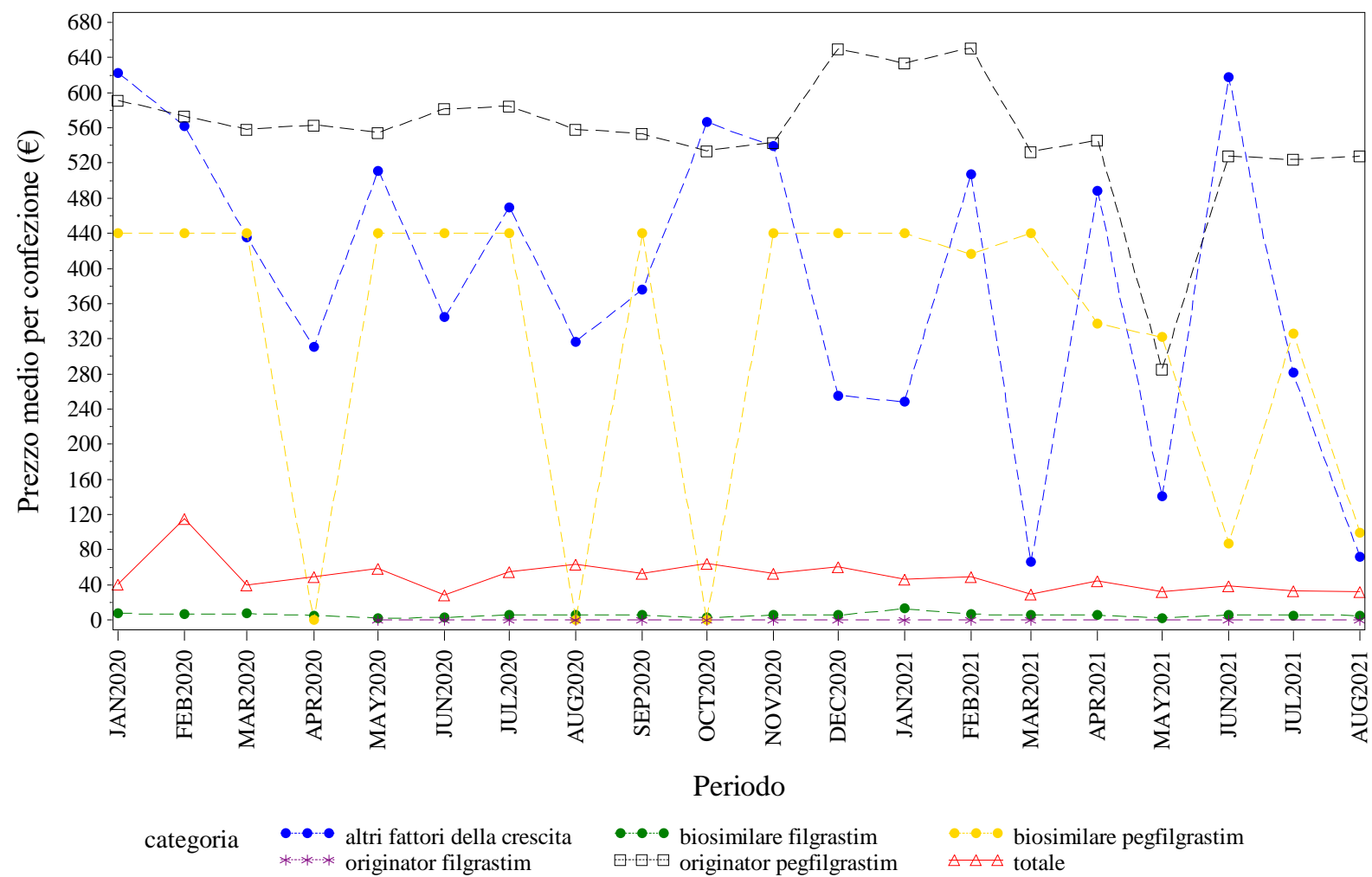

Elaborazione AIFA – Ufficio Monitoraggio della spesa farmaceutica
Dato NSIS/Tracciabilità' aggiornato ago-2021

ABRUZZO. FATTORI DELLA CRESCITA - Andamento mensile del costo medio per DDD per la categoria terapeutica (ATC IV)
(Fonte: NSIS-Tracciabilità del farmaco)

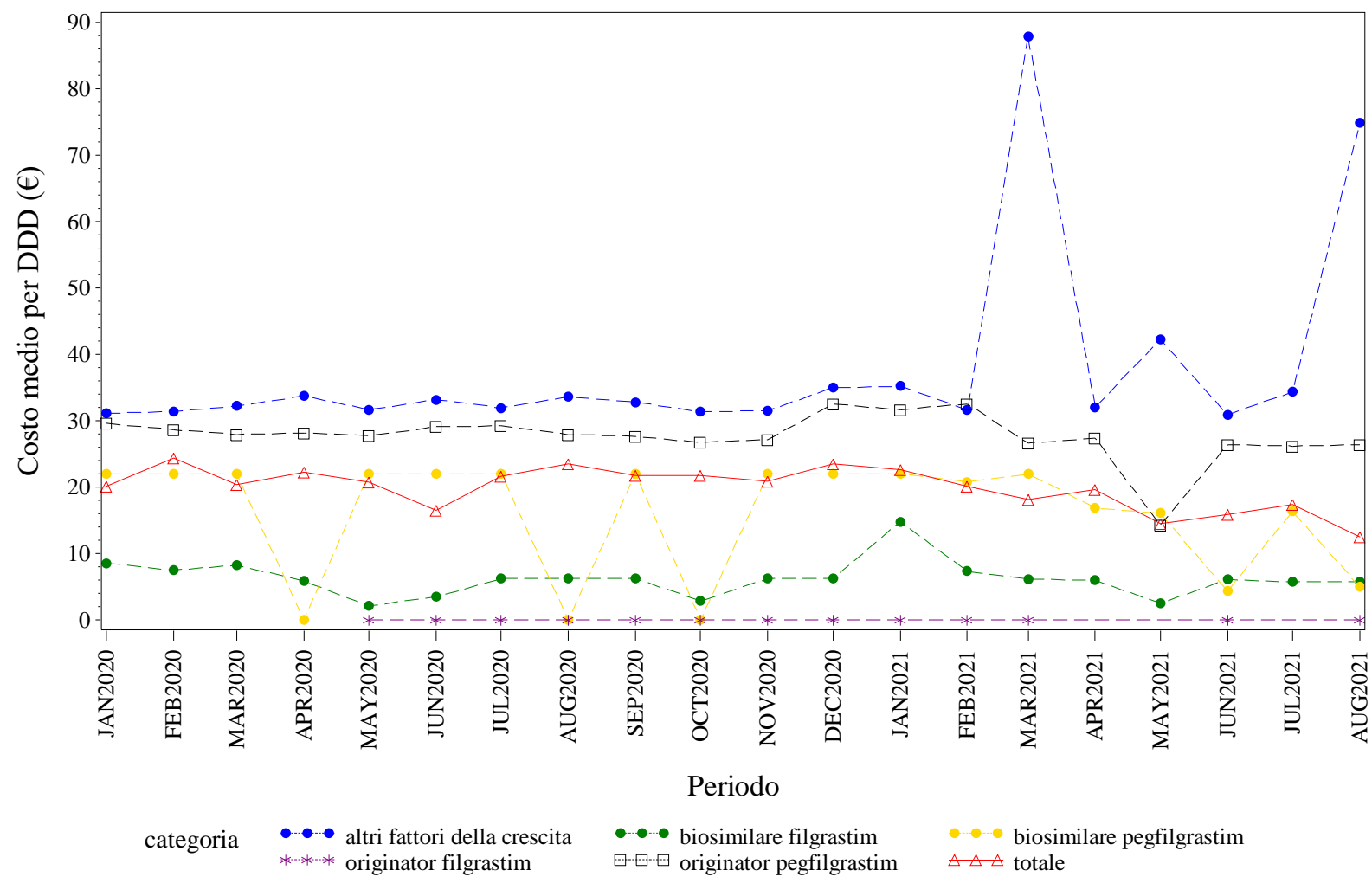

Elaborazione AIFA – Ufficio Monitoraggio della spesa farmaceutica
Dato NSIS/Tracciabilità' aggiornato ago-2021

ABRUZZO. FATTORI DELLA CRESCITA - Andamento mensile del costo medio per unità posologica per la categoria terapeutica (ATC IV)
(Fonte: NSIS-Tracciabilità del farmaco)

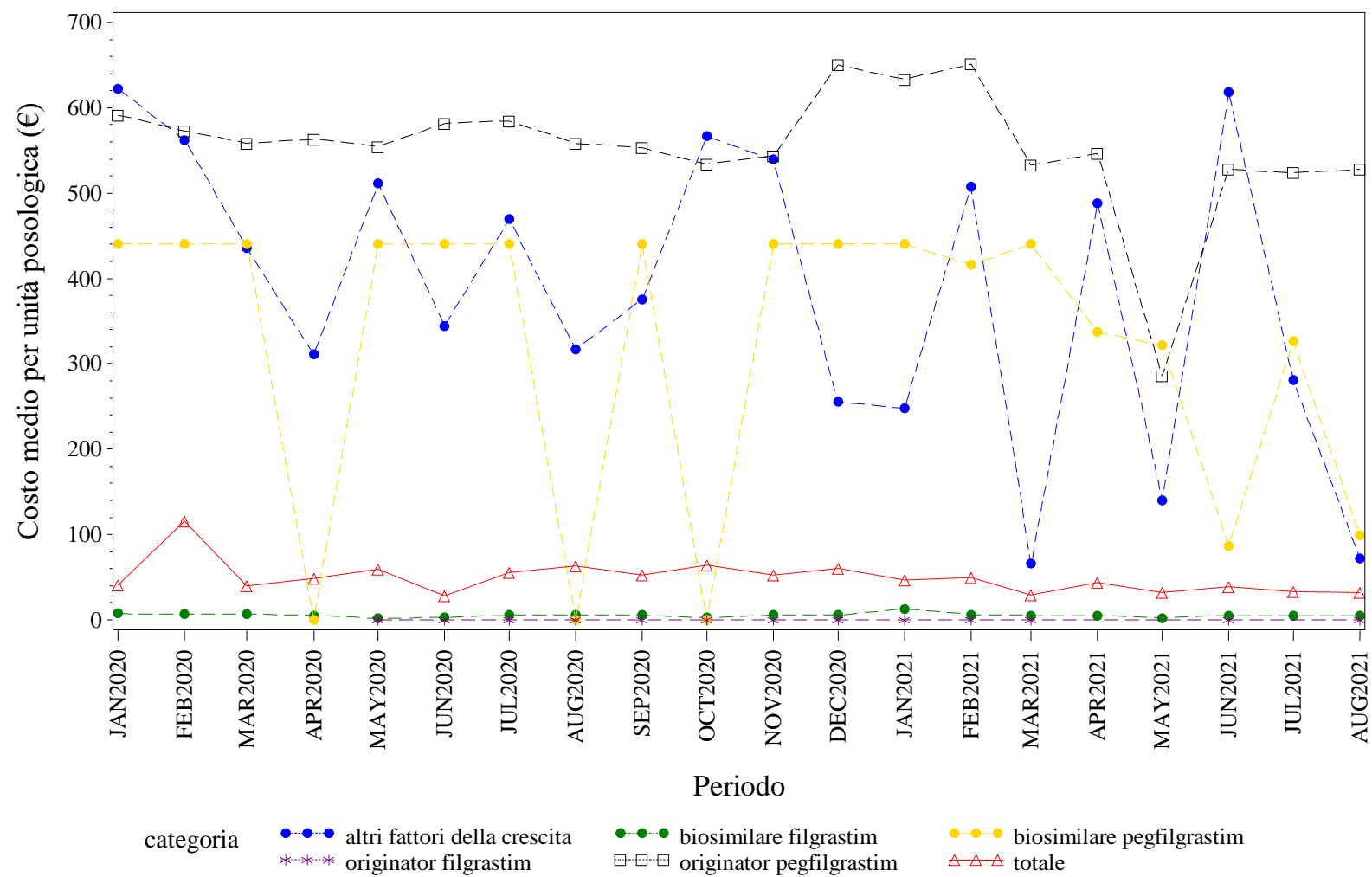

Elaborazione AIFA – Ufficio Monitoraggio della spesa farmaceutica
Dato NSIS/Tracciabilità' aggiornato ago-2021

ABRUZZO. FOLLITROPINE - Andamento mensile del prezzo medio per confezione per la categoria terapeutica (ATC IV)
(Fonte: NSIS-Tracciabilità del farmaco)

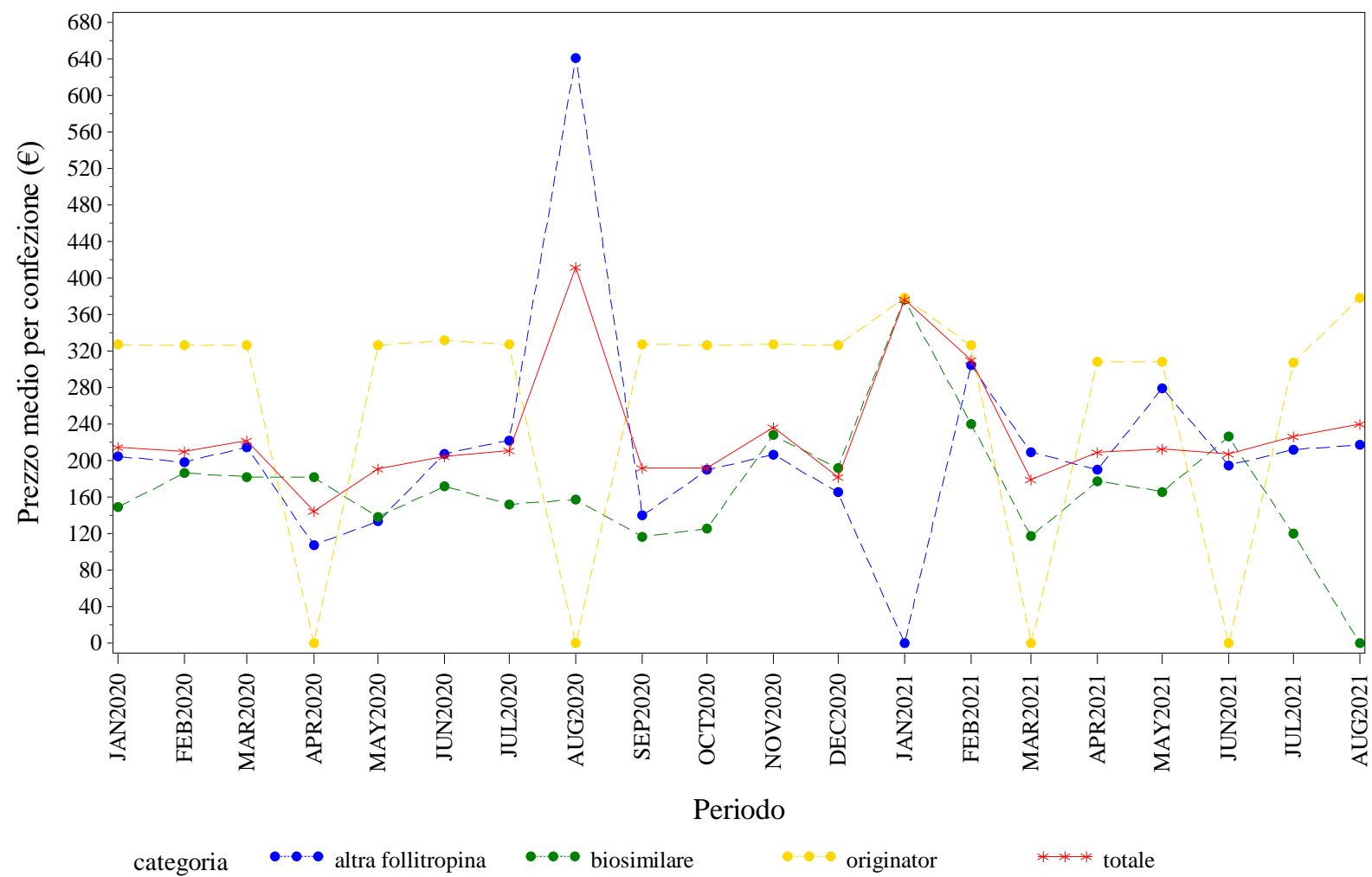

Elaborazione AIFA – Ufficio Monitoraggio della spesa farmaceutica
Dato NSIS/Tracciabilità' aggiornato ago-2021

ABRUZZO. FOLLITROPINE - Andamento mensile del costo medio per DDD per la categoria terapeutica (ATC IV)
(Fonte: NSIS-Tracciabilità del farmaco)

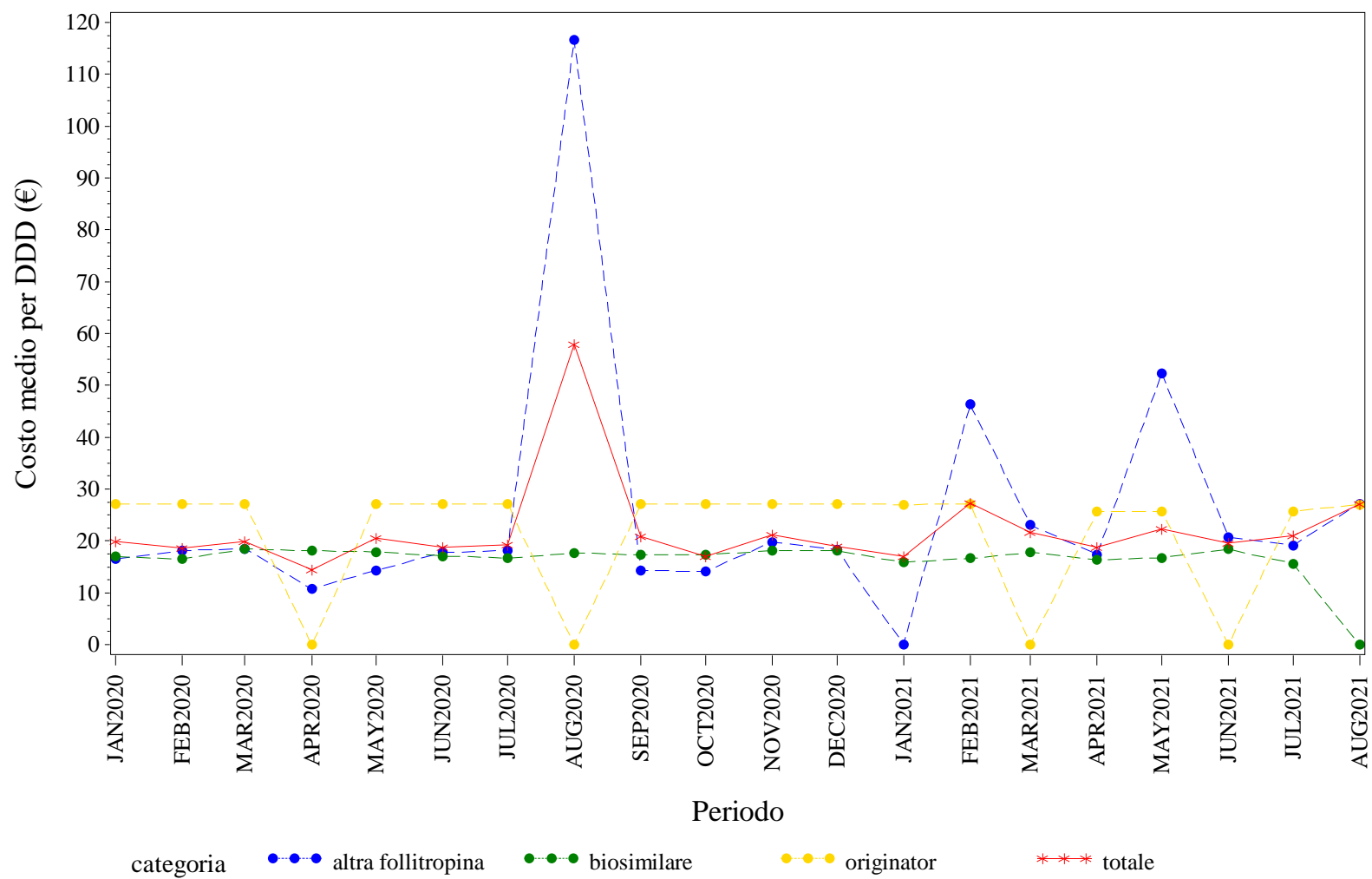

Elaborazione AIFA – Ufficio Monitoraggio della spesa farmaceutica
Dato NSIS/Tracciabilità' aggiornato ago-2021

ABRUZZO. FOLLITROPINE - Andamento mensile del costo medio per unità posologica per la categoria terapeutica (ATC IV)

(Fonte: NSIS-Tracciabilità del farmaco)

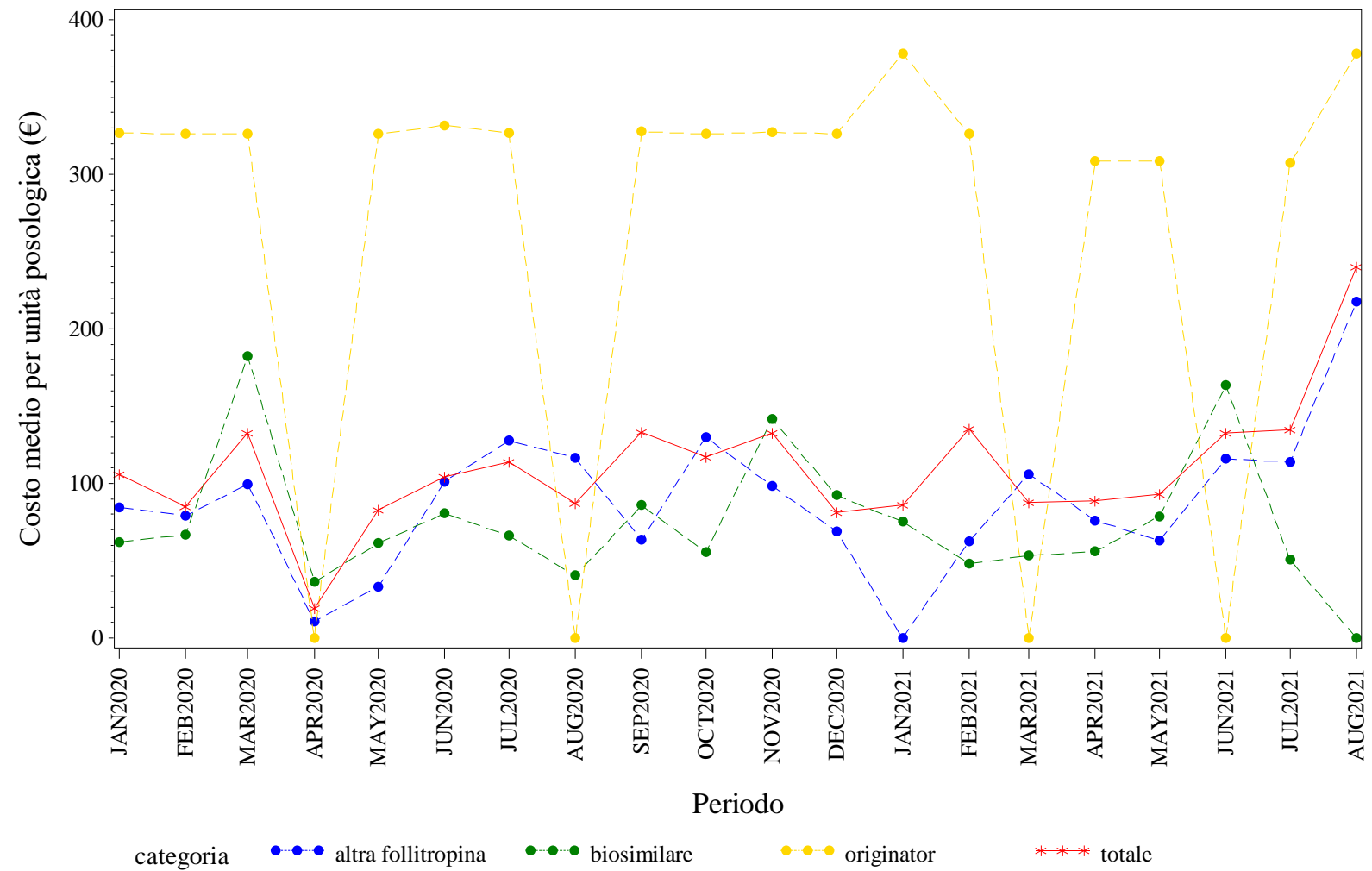

Elaborazione AIFA – Ufficio Monitoraggio della spesa farmaceutica
Dato NSIS/Tracciabilita' aggiornato ago-2021

ABRUZZO. INSULINE FAST ACTING - Andamento mensile del prezzo medio per confezione per la categoria terapeutica (ATC IV)
(Fonte: NSIS-Tracciabilità del farmaco)

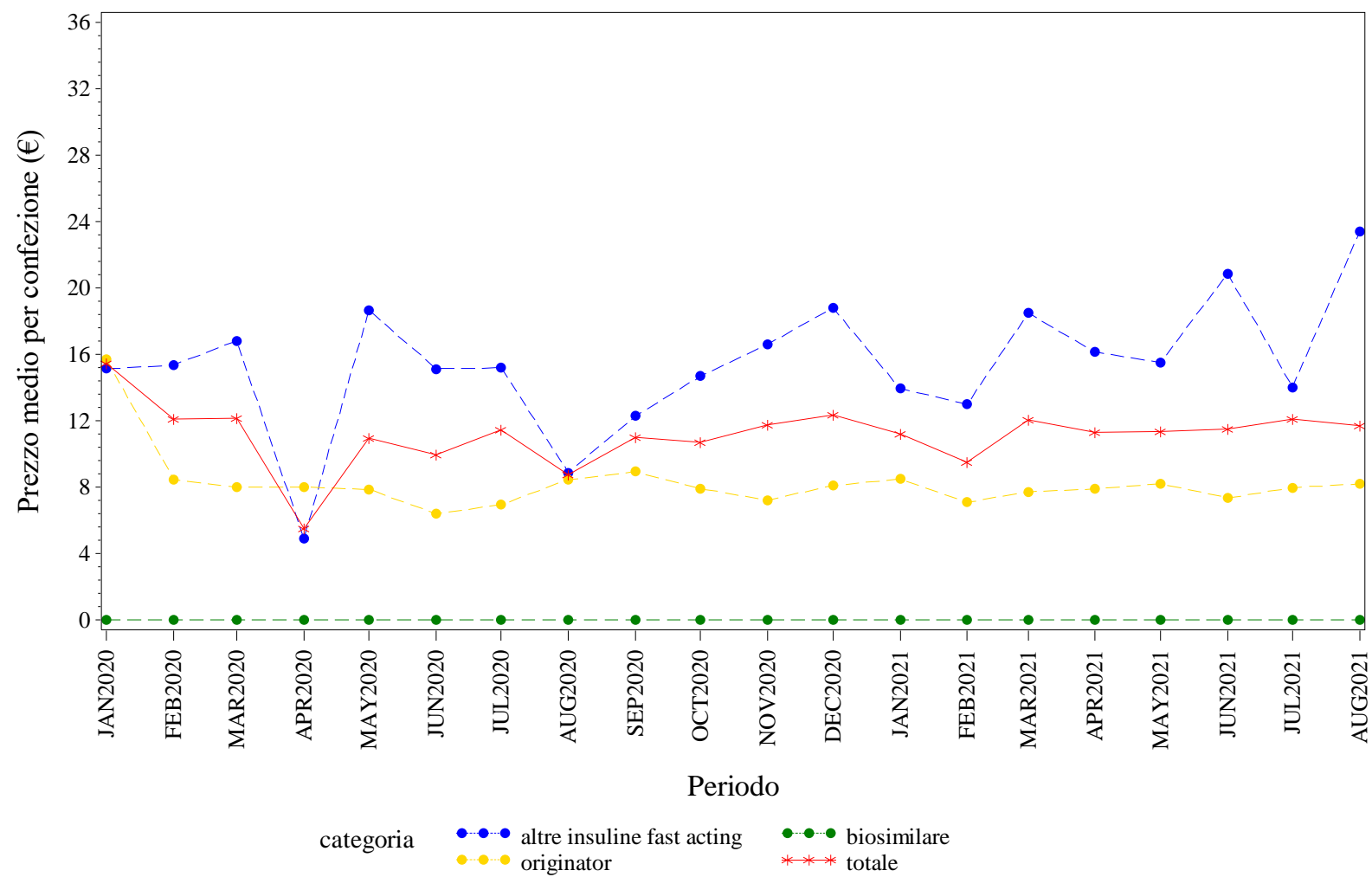

Elaborazione AIFA – Ufficio Monitoraggio della spesa farmaceutica
Dato NSIS/Tracciabilità' aggiornato ago-2021

ABRUZZO. INSULINE FAST ACTING - Andamento mensile del costo medio per DDD per la categoria terapeutica (ATC IV)
(Fonte: NSIS-Tracciabilità del farmaco)

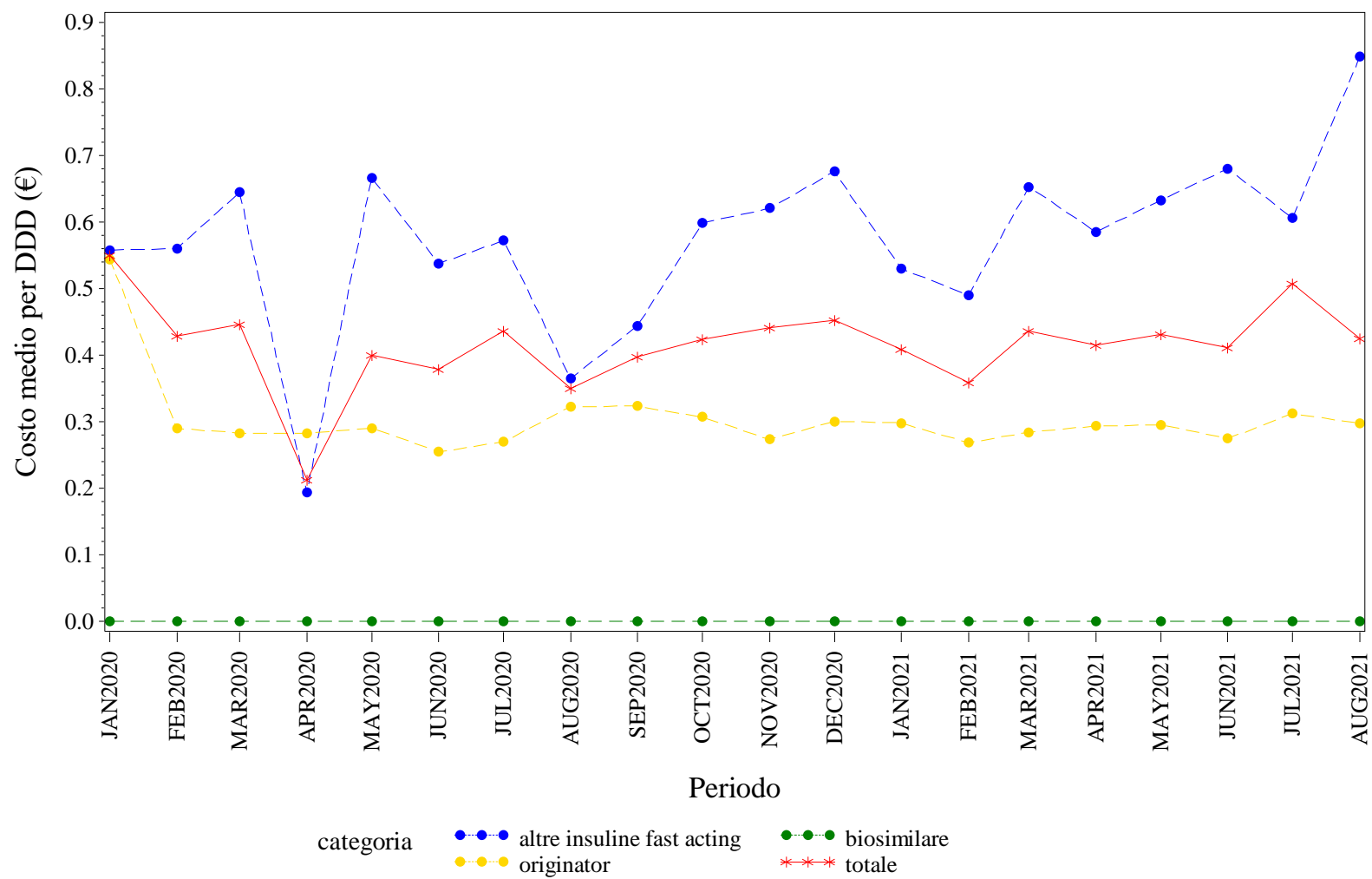

Elaborazione AIFA – Ufficio Monitoraggio della spesa farmaceutica
Dato NSIS/Tracciabilità' aggiornato ago-2021

ABRUZZO. INSULINE FAST ACTING - Andamento mensile del costo medio per unità posologica per la categoria terapeutica (ATC IV)
(Fonte: NSIS-Tracciabilità del farmaco)

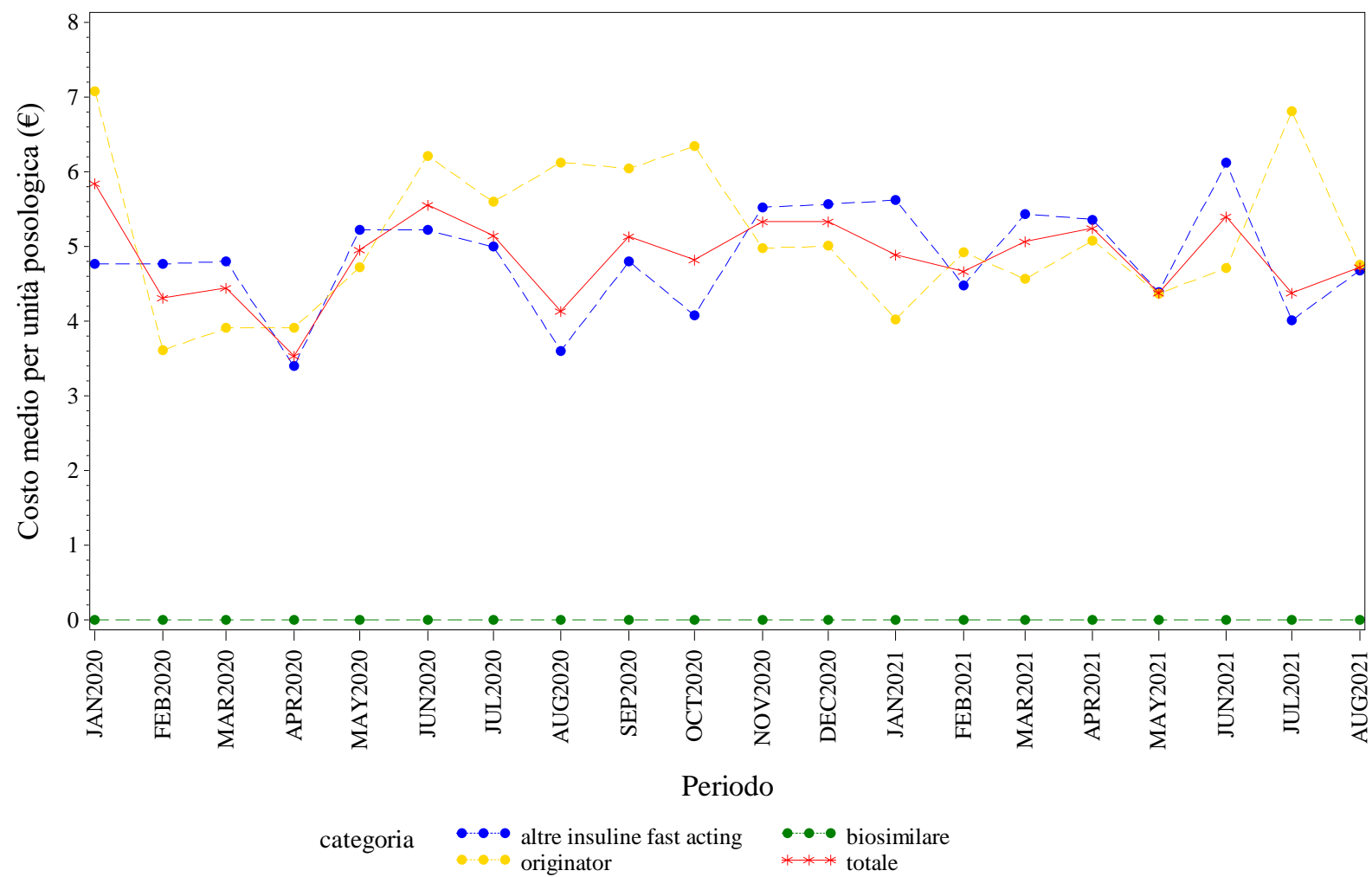

Elaborazione AIFA – Ufficio Monitoraggio della spesa farmaceutica
Dato NSIS/Tracciabilità' aggiornato ago-2021

ABRUZZO. INSULINE LONG ACTING - Andamento mensile del prezzo medio per confezione per la categoria terapeutica (ATC IV)
(Fonte: NSIS-Tracciabilità del farmaco)

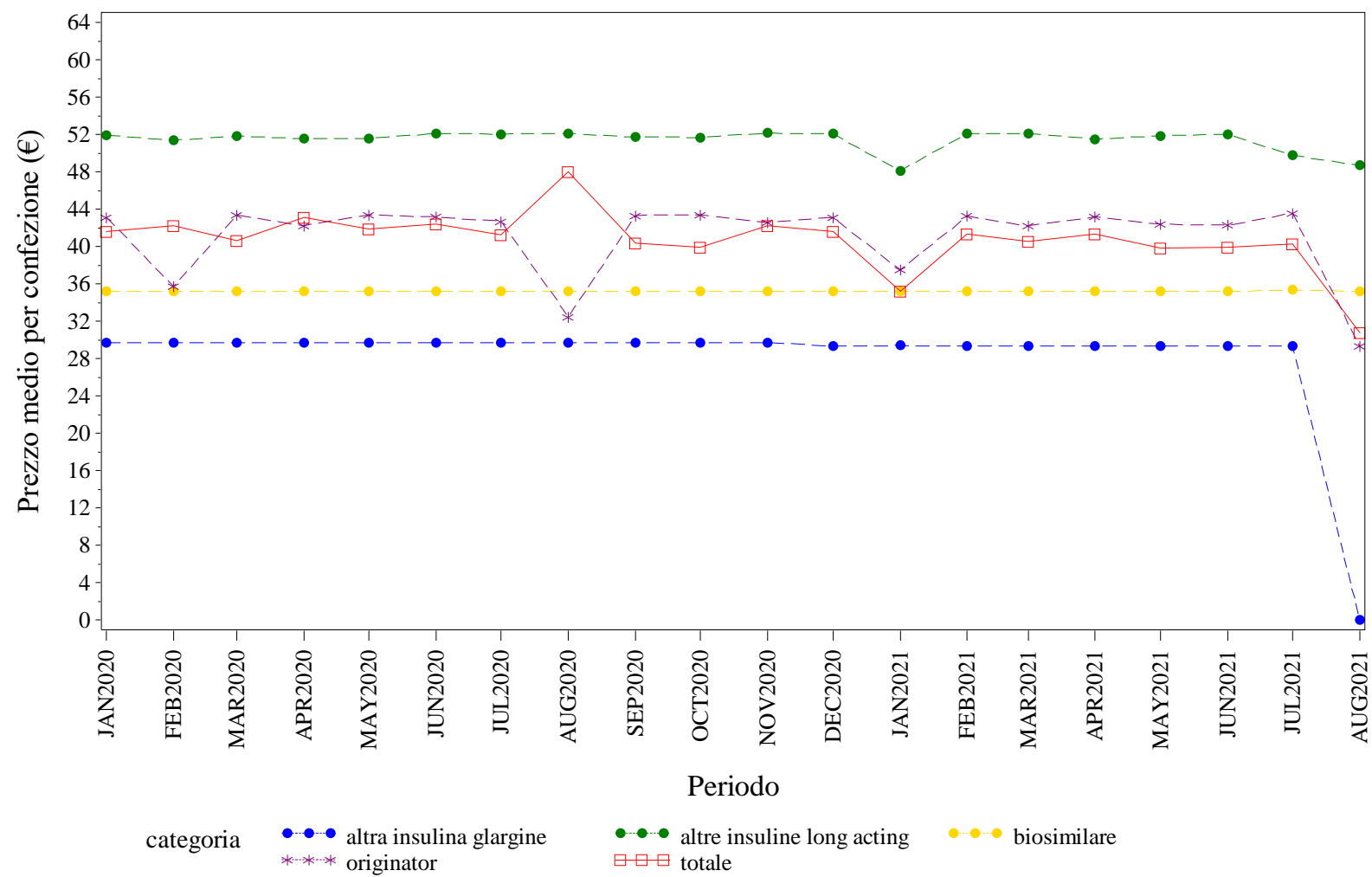

Elaborazione AIFA – Ufficio Monitoraggio della spesa farmaceutica
Dato NSIS/Tracciabilità' aggiornato ago-2021

ABRUZZO. INSULINE LONG ACTING - Andamento mensile del costo medio per DDD per la categoria terapeutica (ATC IV)

(Fonte: NSIS-Tracciabilità del farmaco)

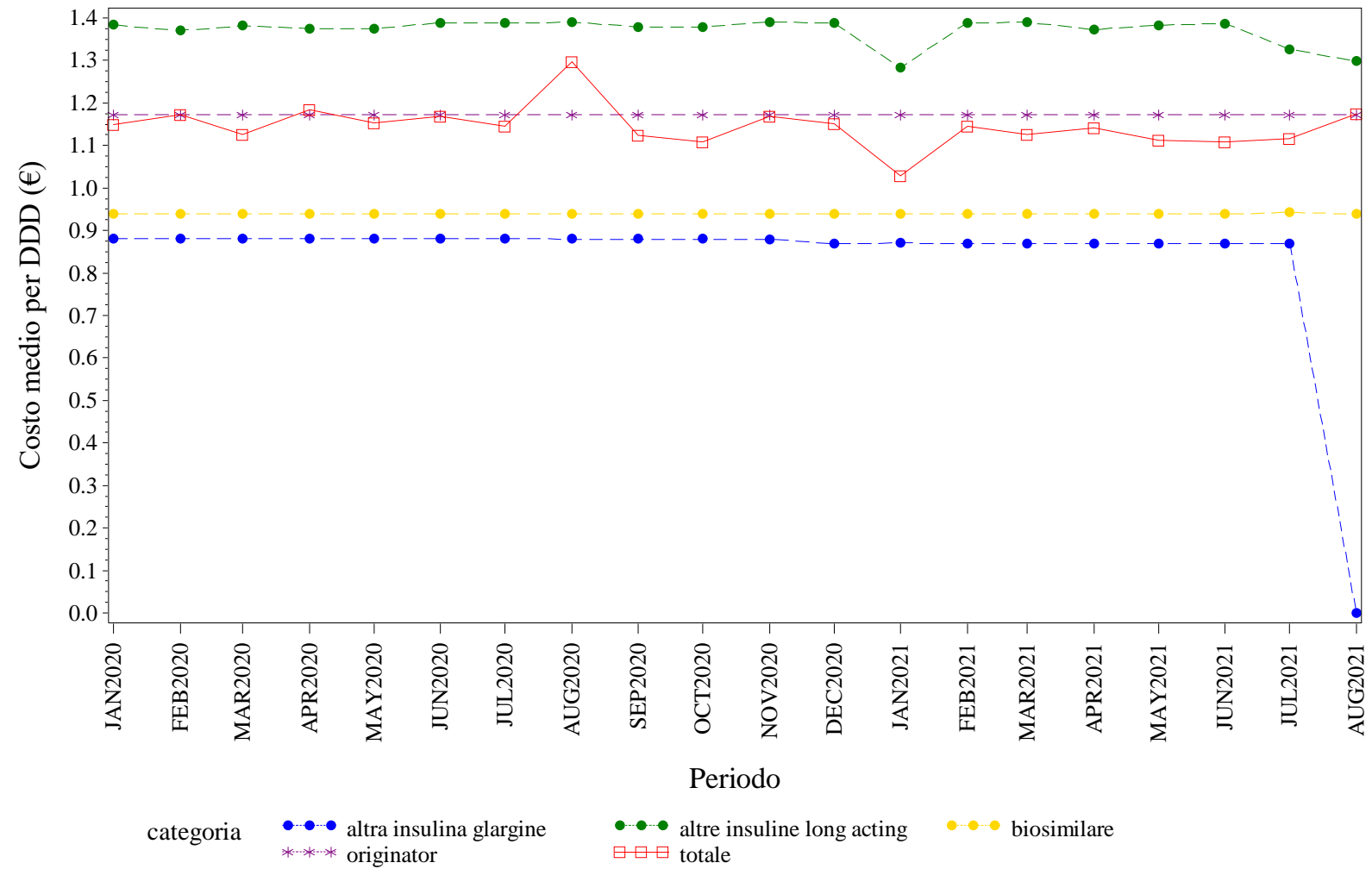

Elaborazione AIFA – Ufficio Monitoraggio della spesa farmaceutica
Dato NSIS/Tracciabilita' aggiornato ago-2021

ABRUZZO. INSULINE LONG ACTING - Andamento mensile del costo medio per unità posologica per la categoria terapeutica (ATC IV)

(Fonte: NSIS-Tracciabilità del farmaco)

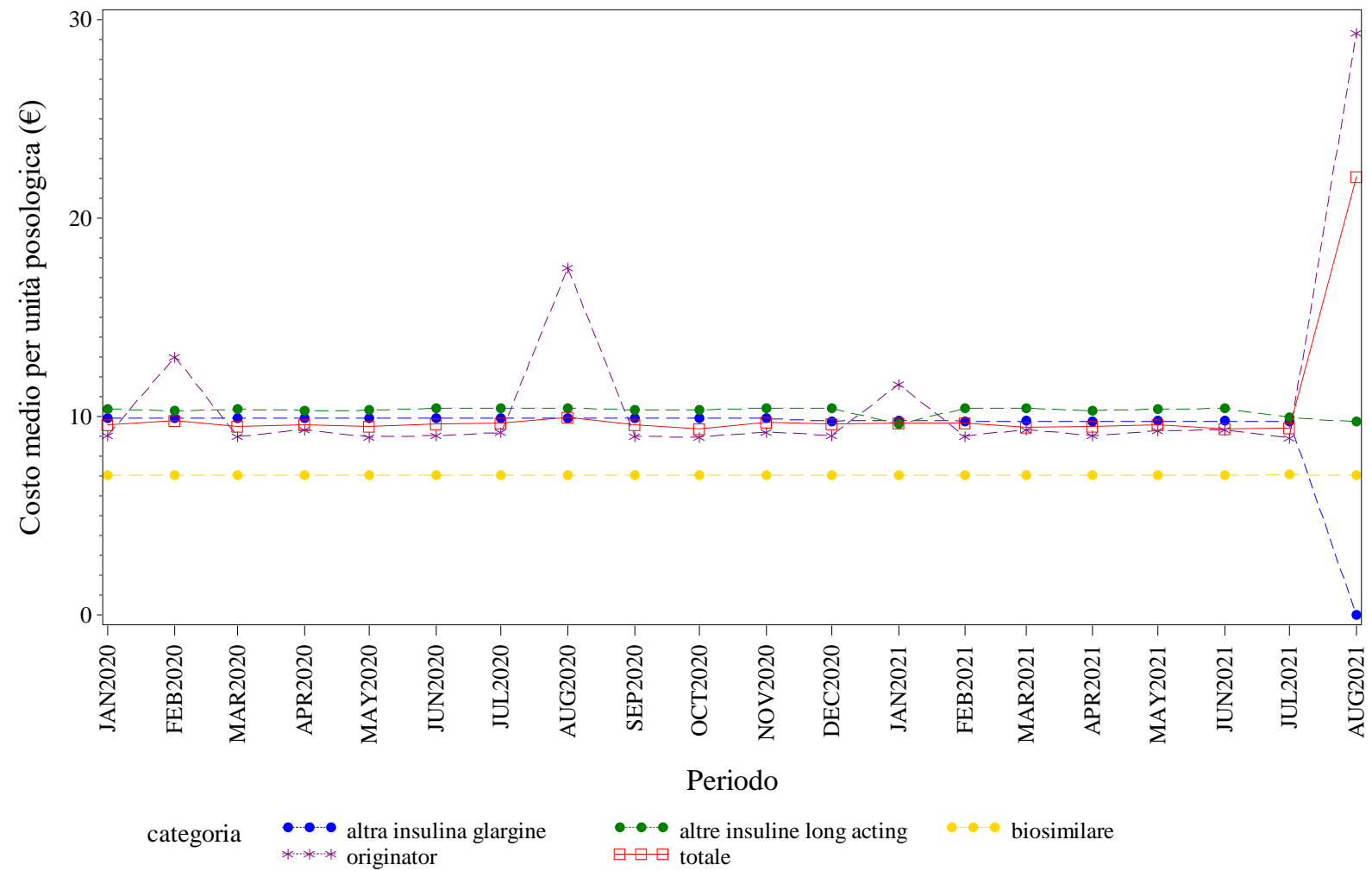

Elaborazione AIFA – Ufficio Monitoraggio della spesa farmaceutica
Dato NSIS/Tracciabilita' aggiornato ago-2021

ABRUZZO. RITUXIMAB - Andamento mensile del prezzo medio per confezione per la categoria terapeutica (ATC IV)
(Fonte: NSIS-Tracciabilità del farmaco)

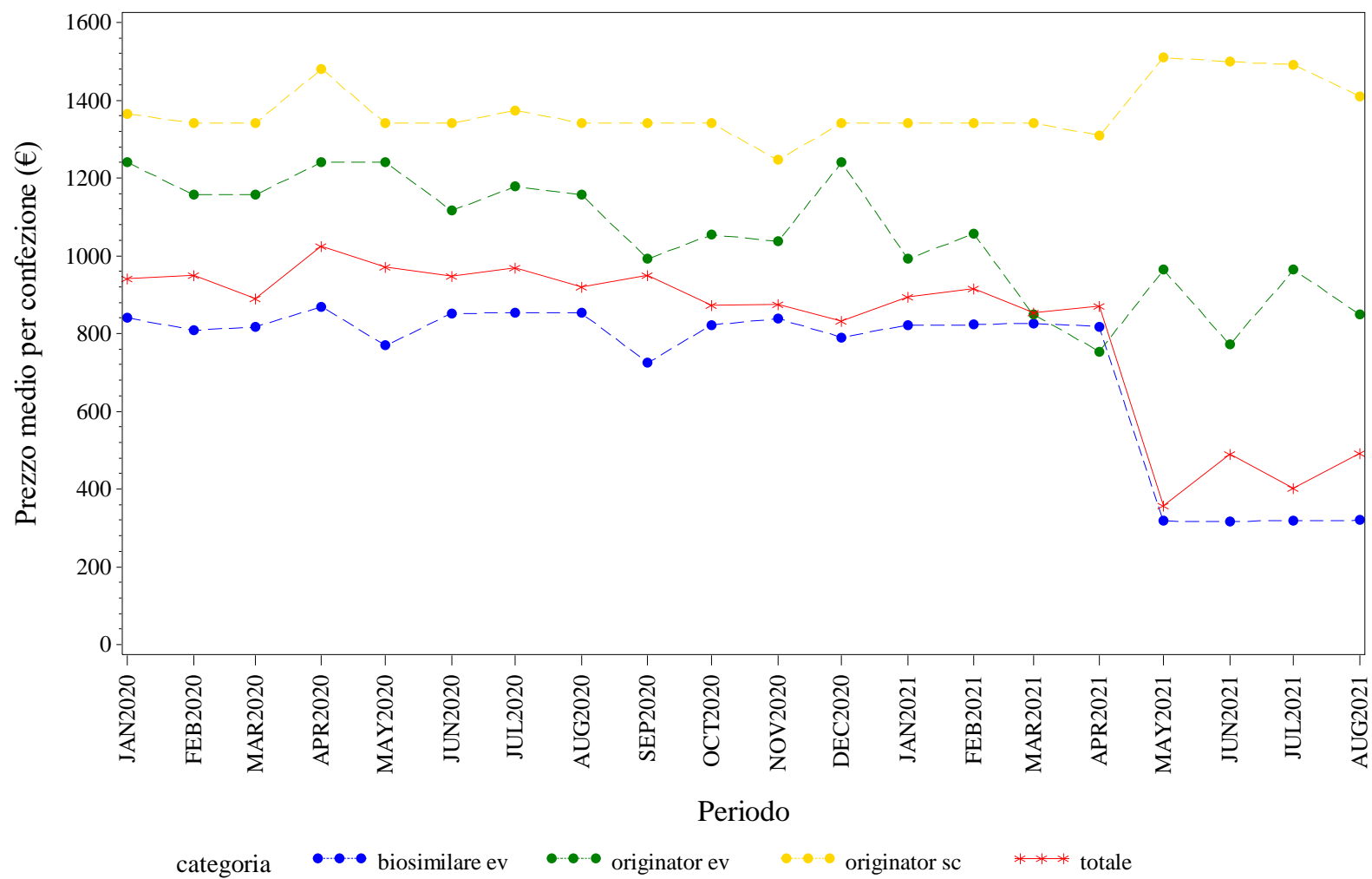

Elaborazione AIFA – Ufficio Monitoraggio della spesa farmaceutica
Dato NSIS/Tracciabilità' aggiornato ago-2021

ABRUZZO. RITUXIMAB - Andamento mensile del costo medio per DDD per la categoria terapeutica (ATC IV)
(Fonte: NSIS-Tracciabilità del farmaco)

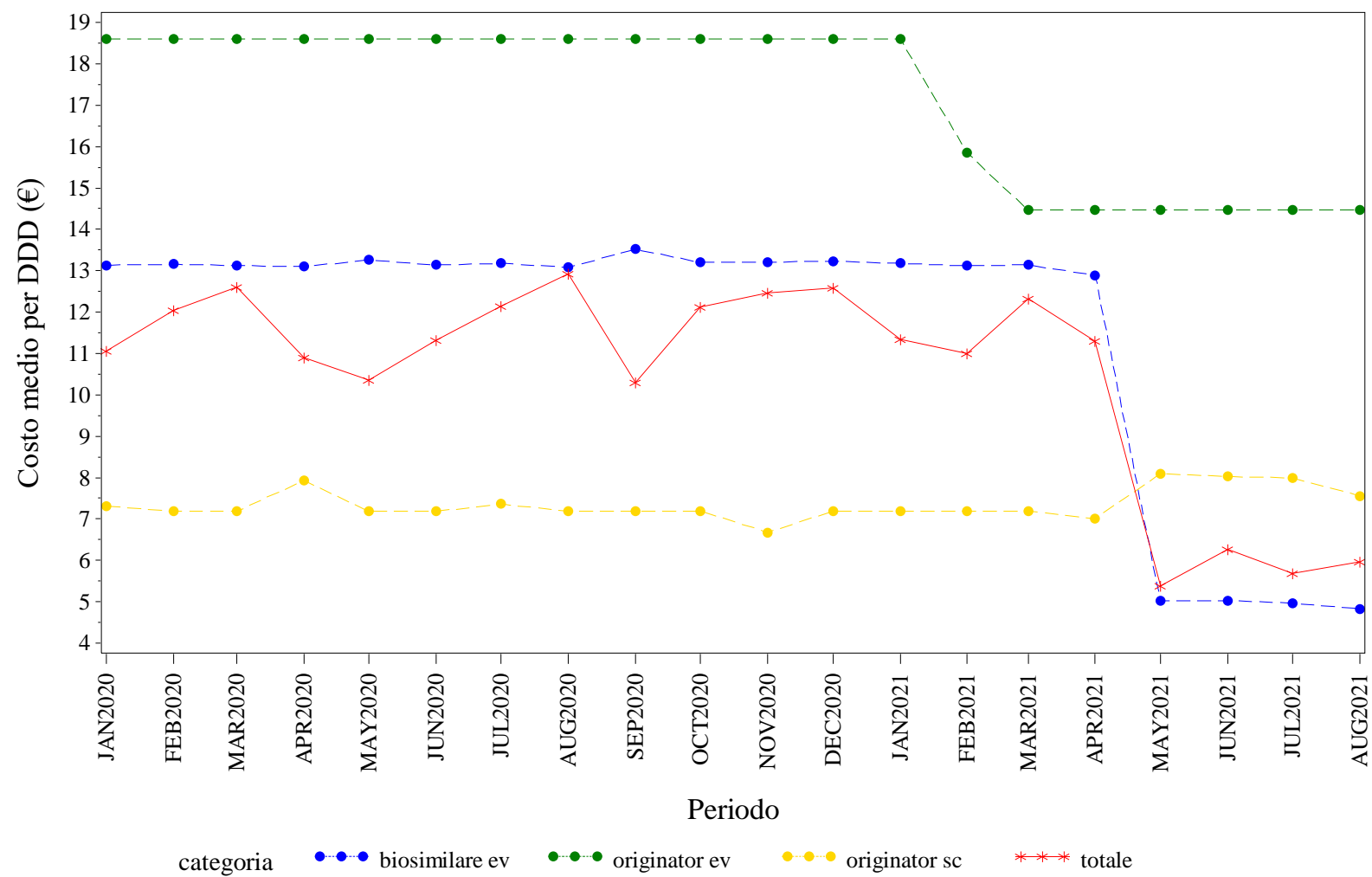

Elaborazione AIFA – Ufficio Monitoraggio della spesa farmaceutica
Dato NSIS/Tracciabilità' aggiornato ago-2021

ABRUZZO. RITUXIMAB - Andamento mensile del costo medio per unità posologica per la categoria terapeutica (ATC IV)
(Fonte: NSIS-Tracciabilità del farmaco)

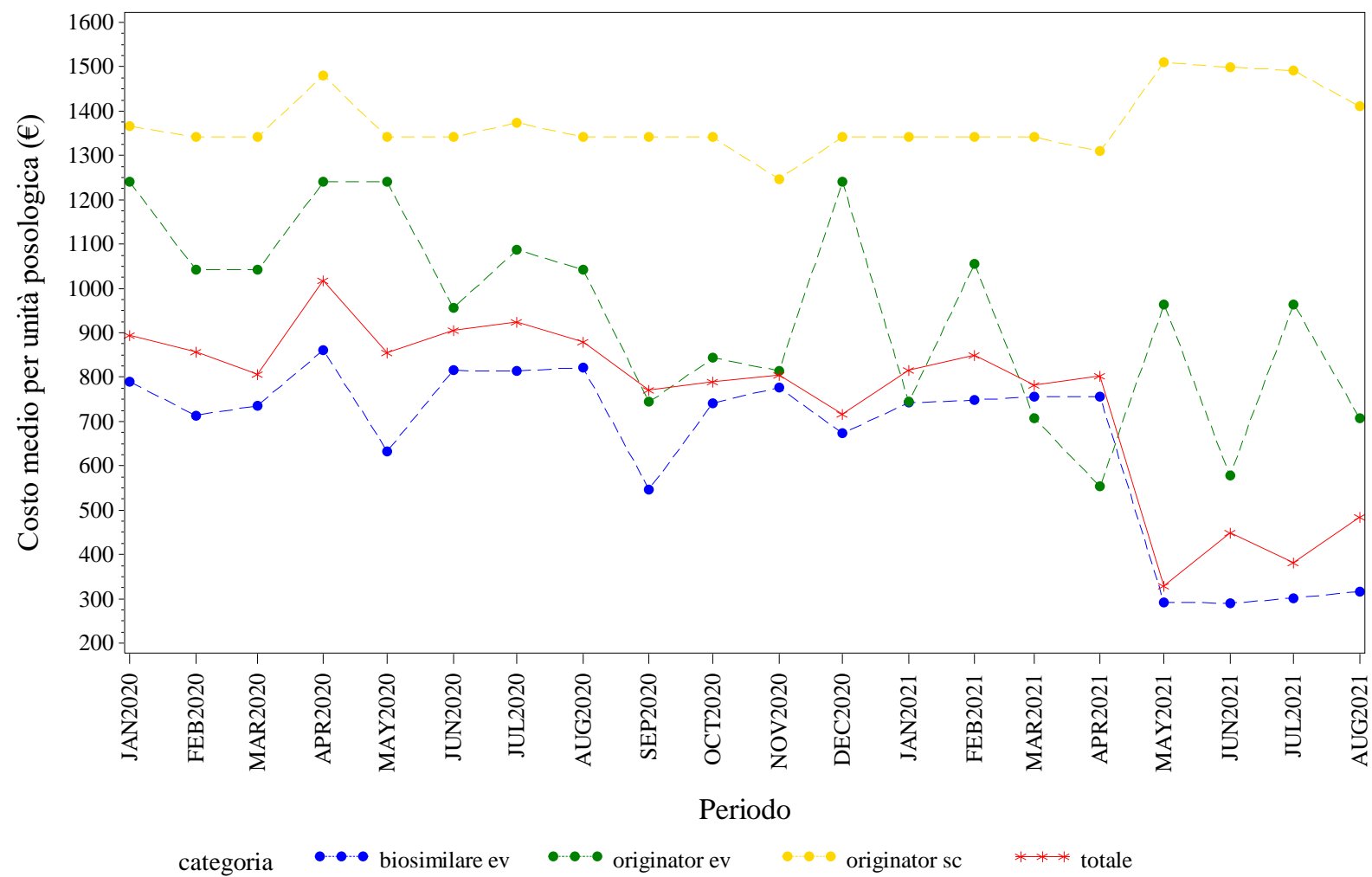

Elaborazione AIFA – Ufficio Monitoraggio della spesa farmaceutica
Dato NSIS/Tracciabilità' aggiornato ago-2021

ABRUZZO. SOMATROPINE - Andamento mensile del prezzo medio per confezione per la categoria terapeutica (ATC IV)
(Fonte: NSIS-Tracciabilità del farmaco)

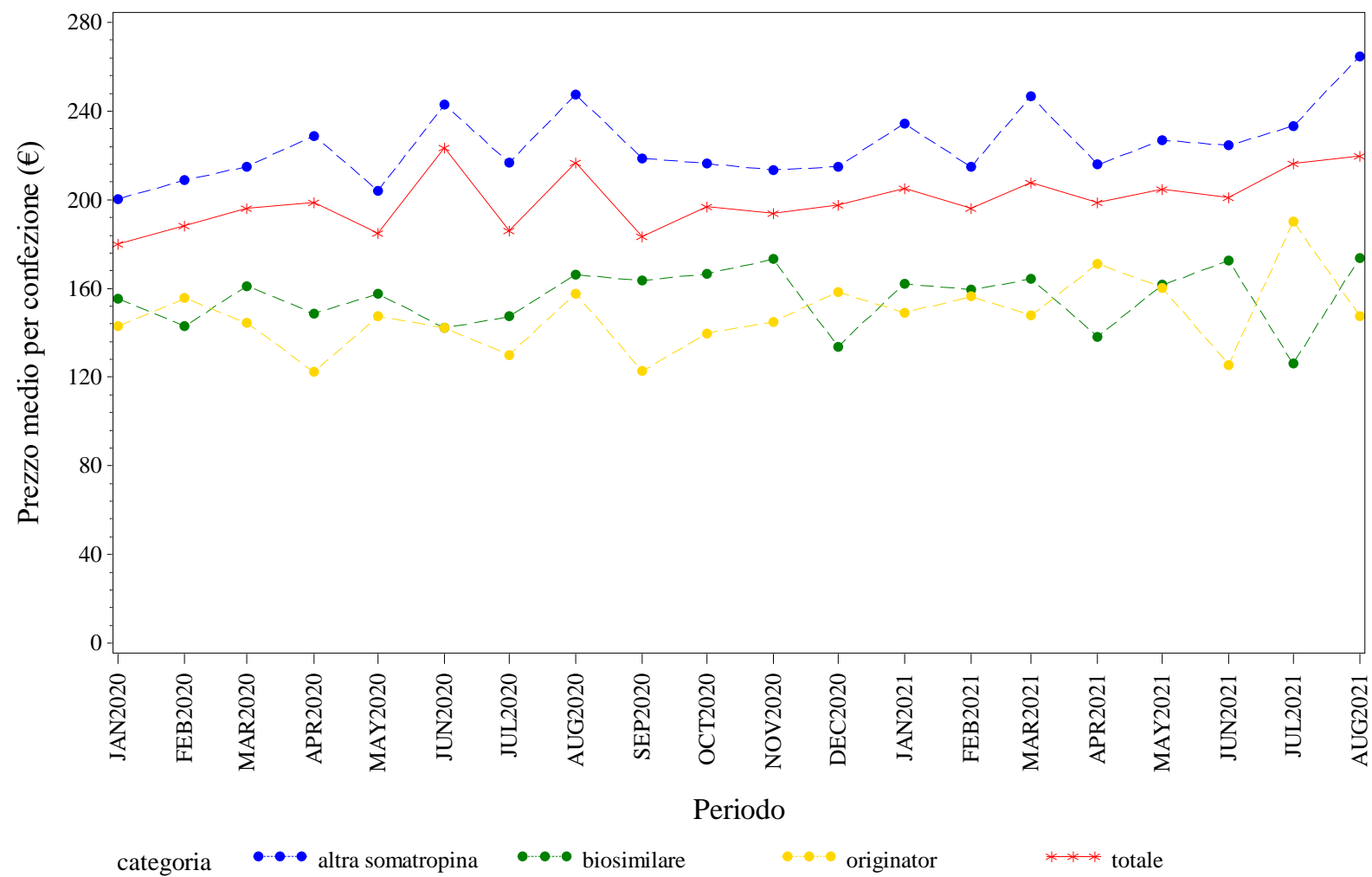

Elaborazione AIFA – Ufficio Monitoraggio della spesa farmaceutica
Dato NSIS/Tracciabilità' aggiornato ago-2021

ABRUZZO. SOMATROPINE - Andamento mensile del costo medio per DDD per la categoria terapeutica (ATC IV)
(Fonte: NSIS-Tracciabilità del farmaco)

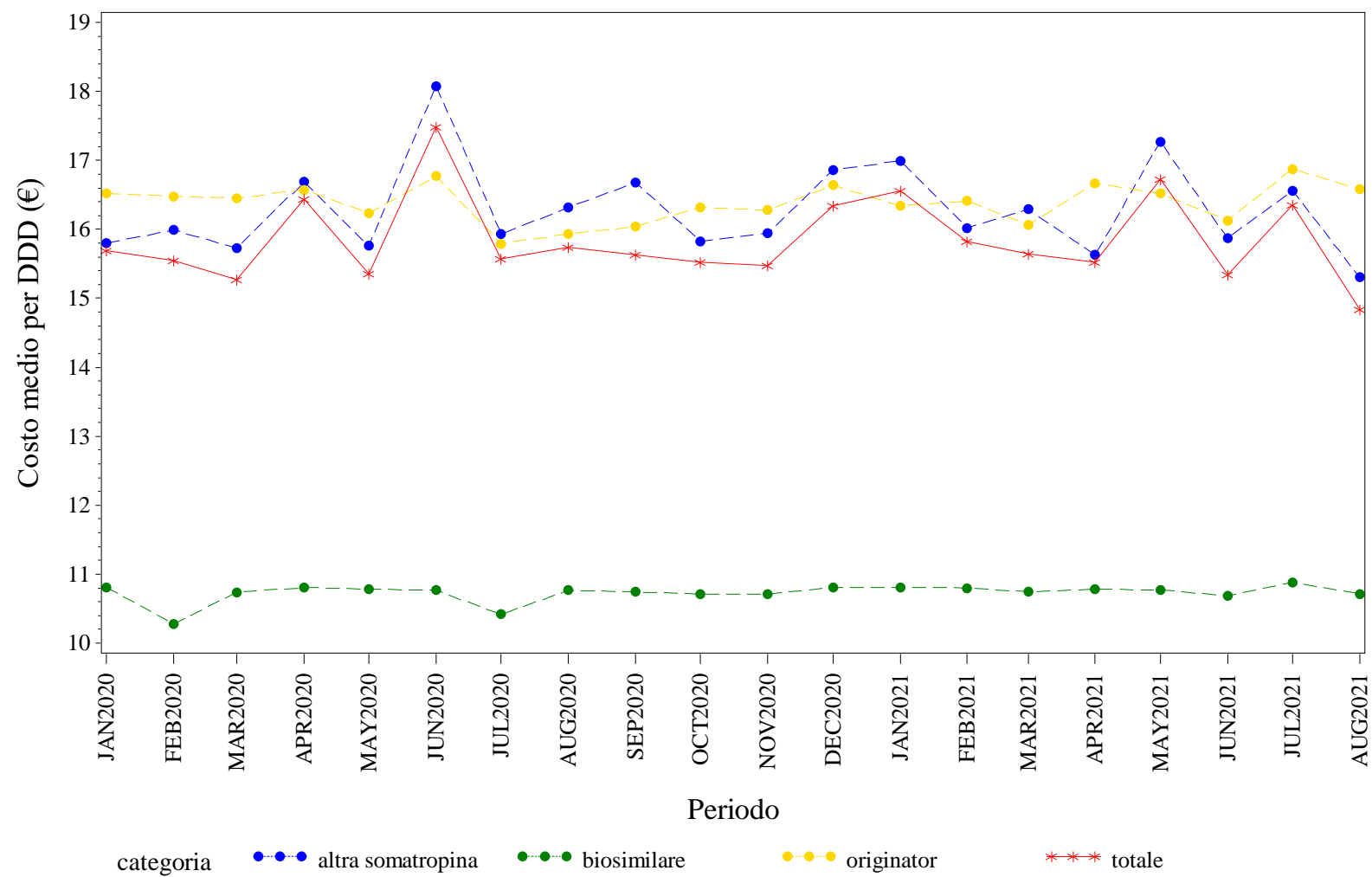

Elaborazione AIFA – Ufficio Monitoraggio della spesa farmaceutica
Dato NSIS/Tracciabilità' aggiornato ago-2021

ABRUZZO. SOMATROPINE - Andamento mensile del costo medio per unità posologica per la categoria terapeutica (ATC IV)

(Fonte: NSIS-Tracciabilità del farmaco)

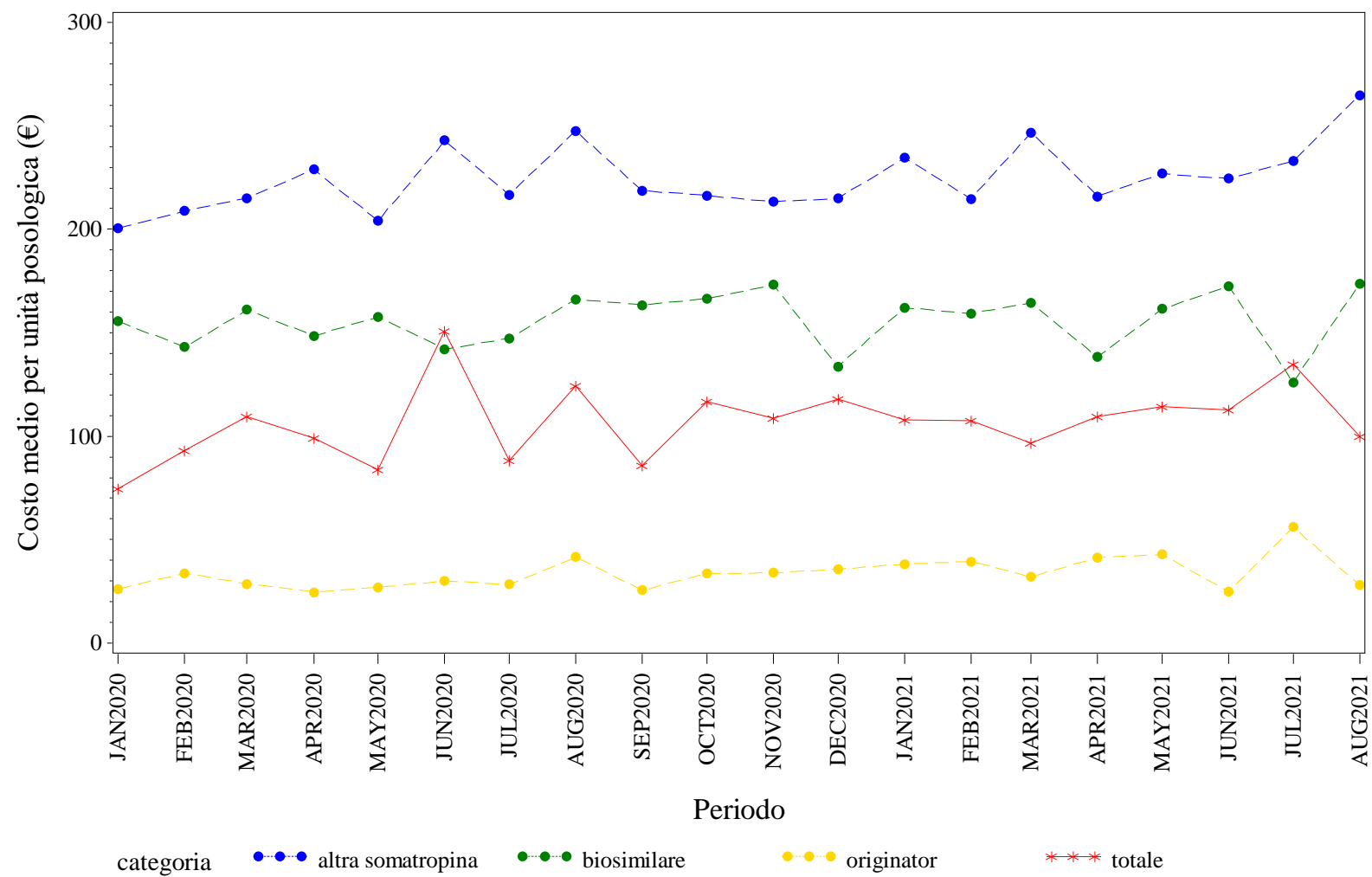

Elaborazione AIFA – Ufficio Monitoraggio della spesa farmaceutica
Dato NSIS/Tracciabilita' aggiornato ago-2021

ABRUZZO. TERIPARATIDE - Andamento mensile del prezzo medio per confezione per la categoria terapeutica (ATC IV)
(Fonte: NSIS-Tracciabilità del farmaco)

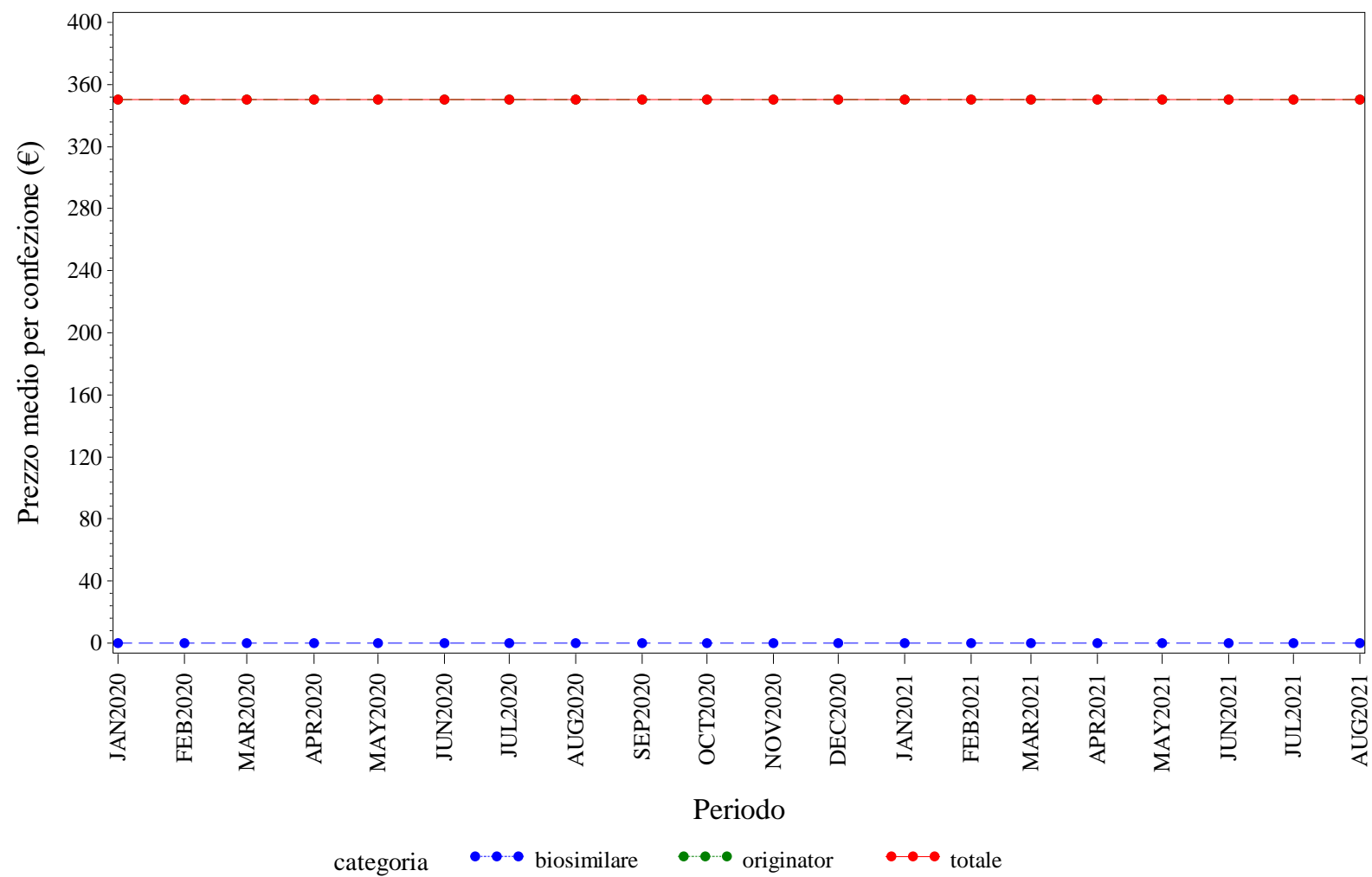

Elaborazione AIFA – Ufficio Monitoraggio della spesa farmaceutica
Dato NSIS/Tracciabilità' aggiornato ago-2021

ABRUZZO. TERIPARATIDE - Andamento mensile del costo medio per DDD per la categoria terapeutica (ATC IV)
(Fonte: NSIS-Tracciabilità del farmaco)

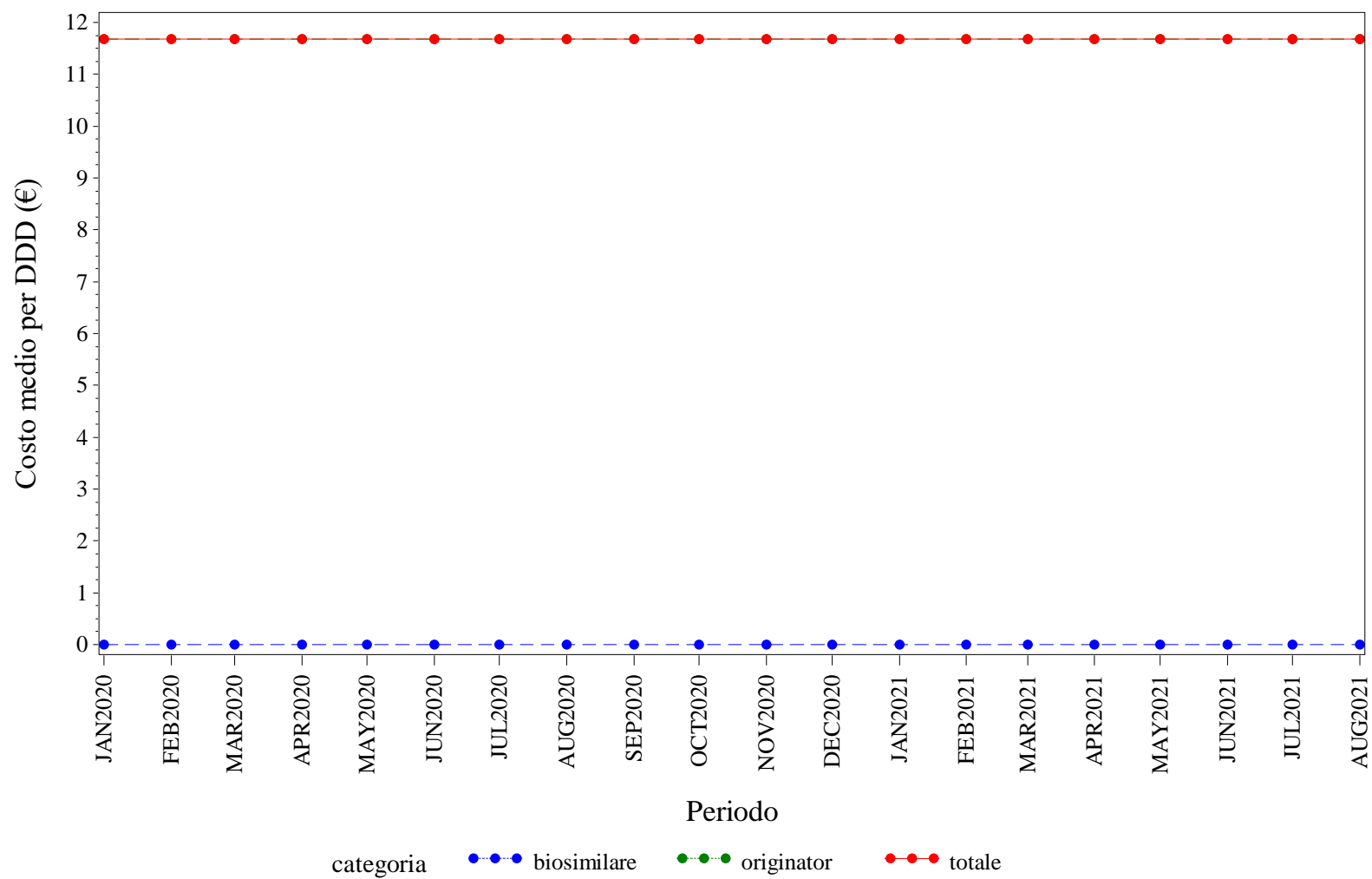

Elaborazione AIFA – Ufficio Monitoraggio della spesa farmaceutica
Dato NSIS/Tracciabilità' aggiornato ago-2021

ABRUZZO. TERIPARATIDE - Andamento mensile del costo medio per unità posologica per la categoria terapeutica (ATC IV)
(Fonte: NSIS-Tracciabilità del farmaco)

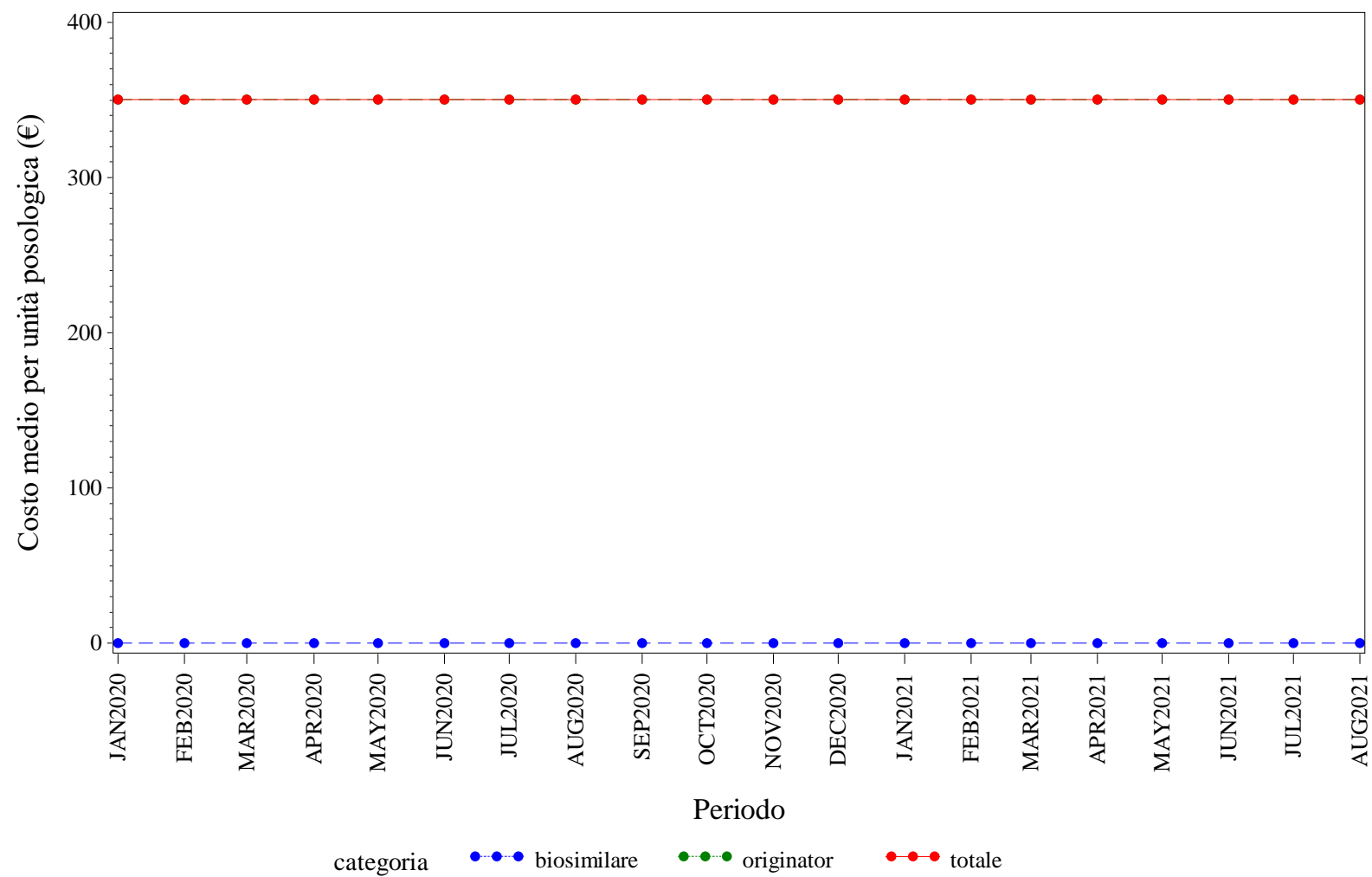

Elaborazione AIFA – Ufficio Monitoraggio della spesa farmaceutica
Dato NSIS/Tracciabilità' aggiornato ago-2021

ABRUZZO. TRASTUZUMAB - Andamento mensile del prezzo medio per confezione per la categoria terapeutica (ATC IV)
(Fonte: NSIS-Tracciabilità del farmaco)

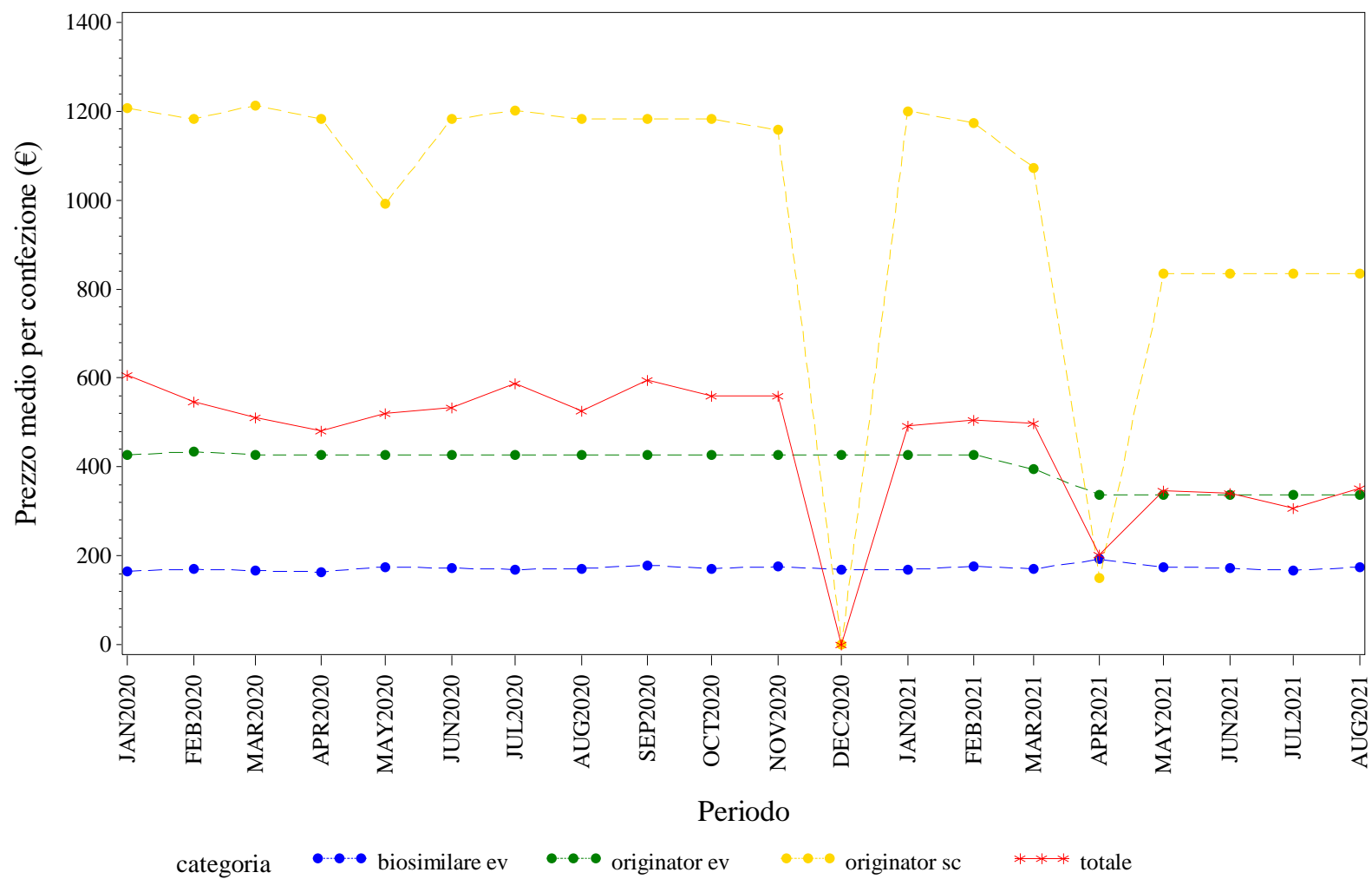

Elaborazione AIFA – Ufficio Monitoraggio della spesa farmaceutica
Dato NSIS/Tracciabilità' aggiornato ago-2021

ABRUZZO. TRASTUZUMAB - Andamento mensile del costo medio per DDD per la categoria terapeutica (ATC IV)
(Fonte: NSIS-Tracciabilità del farmaco)

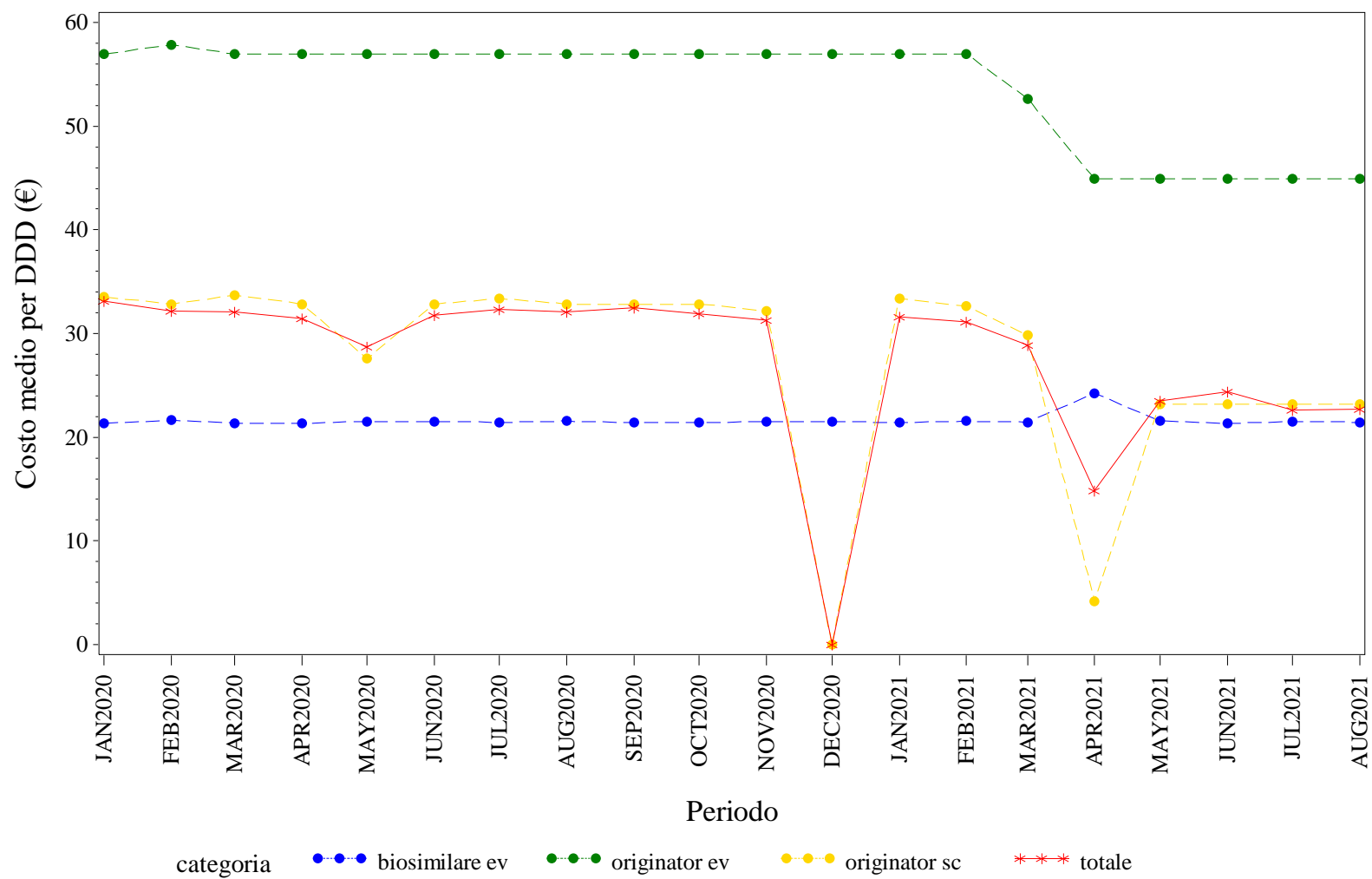

Elaborazione AIFA – Ufficio Monitoraggio della spesa farmaceutica
Dato NSIS/Tracciabilità' aggiornato ago-2021

ABRUZZO. TRASTUZUMAB - Andamento mensile del costo medio per unità posologica per la categoria terapeutica (ATC IV)
(Fonte: NSIS-Tracciabilità del farmaco)

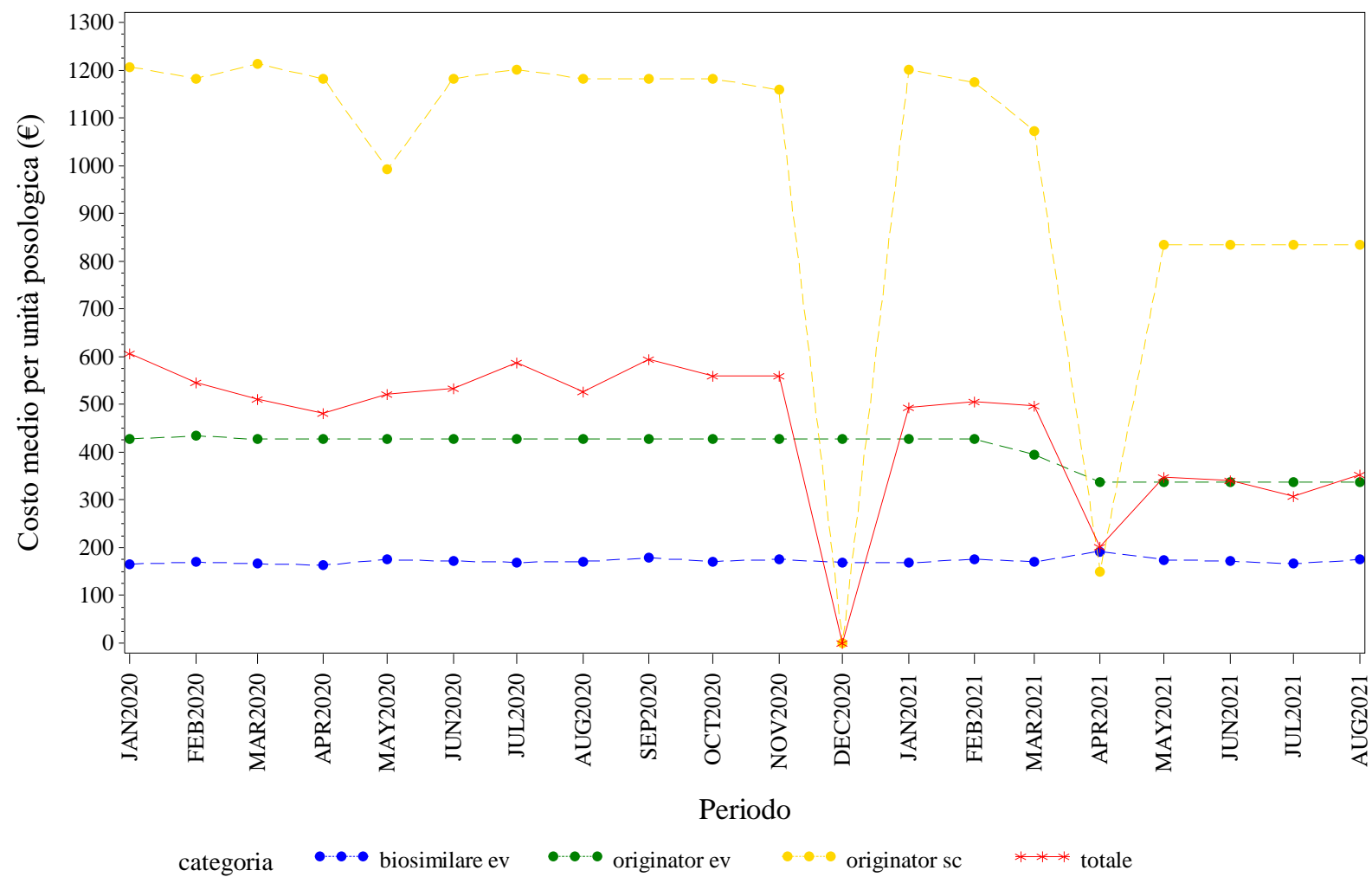

Elaborazione AIFA – Ufficio Monitoraggio della spesa farmaceutica
Dato NSIS/Tracciabilità' aggiornato ago-2021



BASILICATA. Trend mensile del prezzo medio per confezione, DDD, unità posologica per la categoria terapeutica (ATC IV)

BASILICATA. ANTI TNF-ALFA - Andamento mensile del prezzo medio per confezione per la categoria terapeutica (ATC IV)
(Fonte: NSIS-Tracciabilità del farmaco)

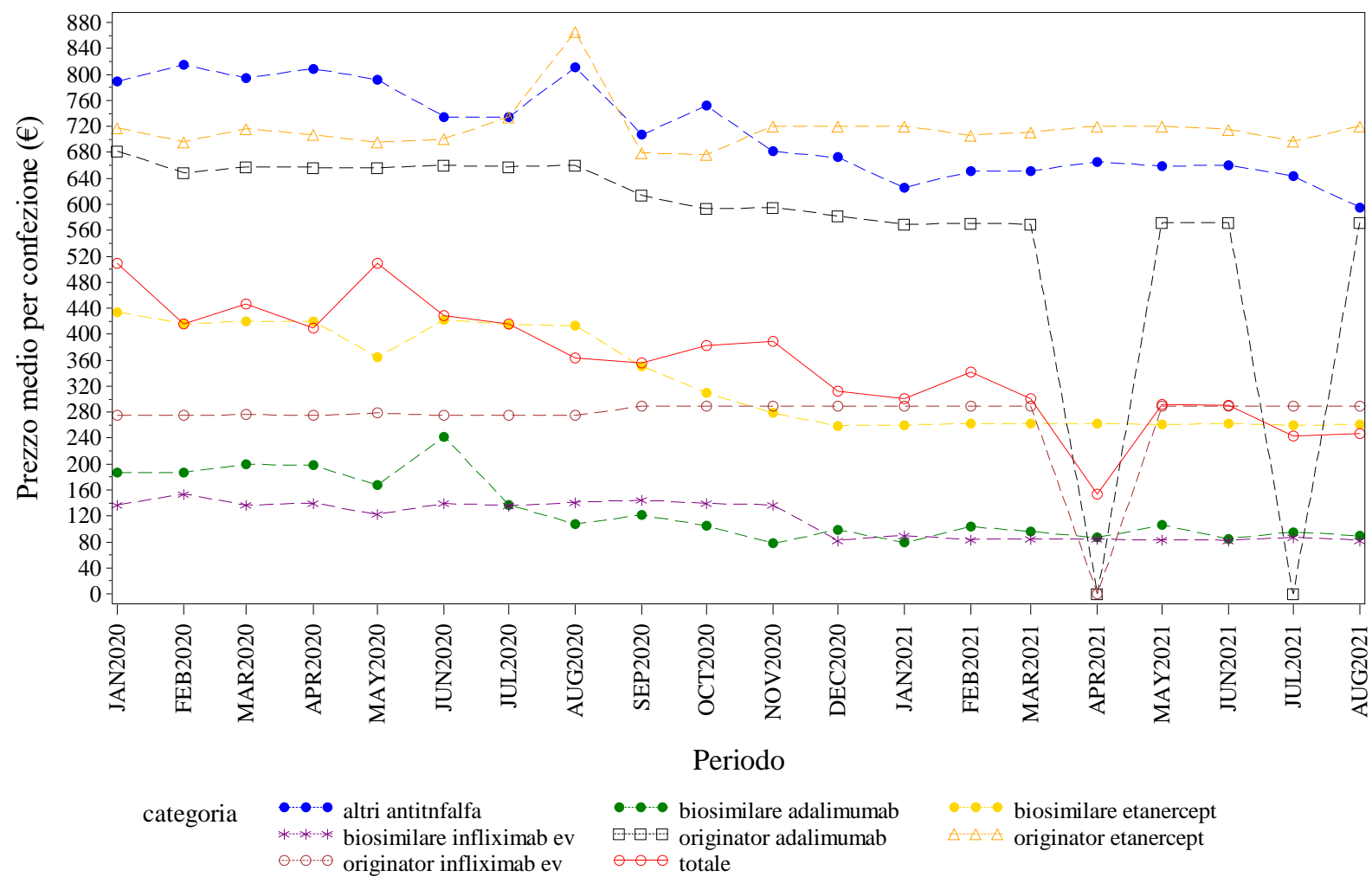

Elaborazione AIFA – Ufficio Monitoraggio della spesa farmaceutica
Dato NSIS/Tracciabilità' aggiornato ago-2021

BASILICATA. ANTI TNF-ALFA - Andamento mensile del costo medio per DDD per la categoria terapeutica (ATC IV)
(Fonte: NSIS-Tracciabilità del farmaco)

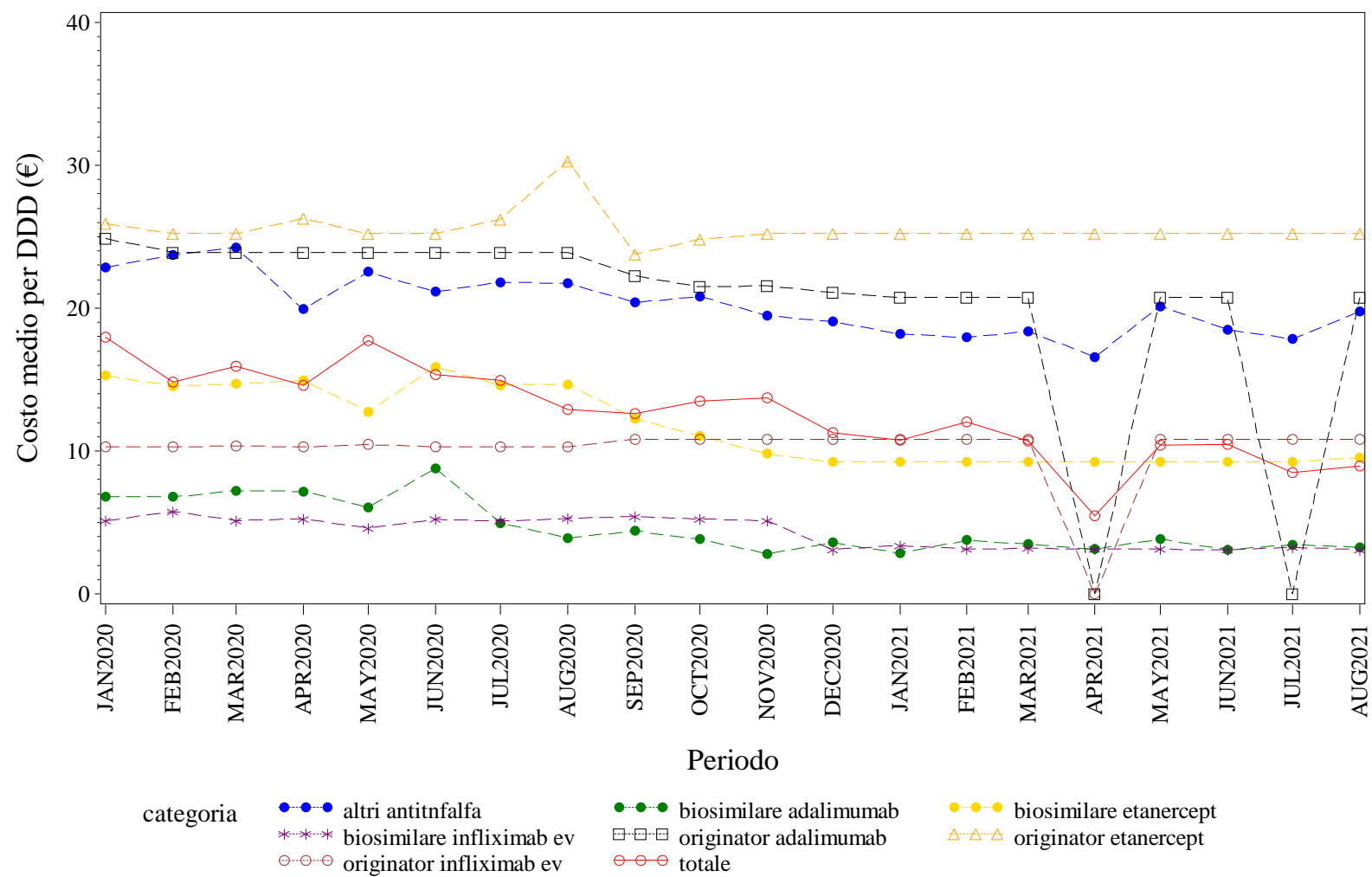

Elaborazione AIFA – Ufficio Monitoraggio della spesa farmaceutica
Dato NSIS/Tracciabilità' aggiornato ago-2021

BASILICATA. ANTI TNF-ALFA - Andamento mensile del costo medio per unità posologica per la categoria terapeutica (ATC IV)
(Fonte: NSIS-Tracciabilità del farmaco)

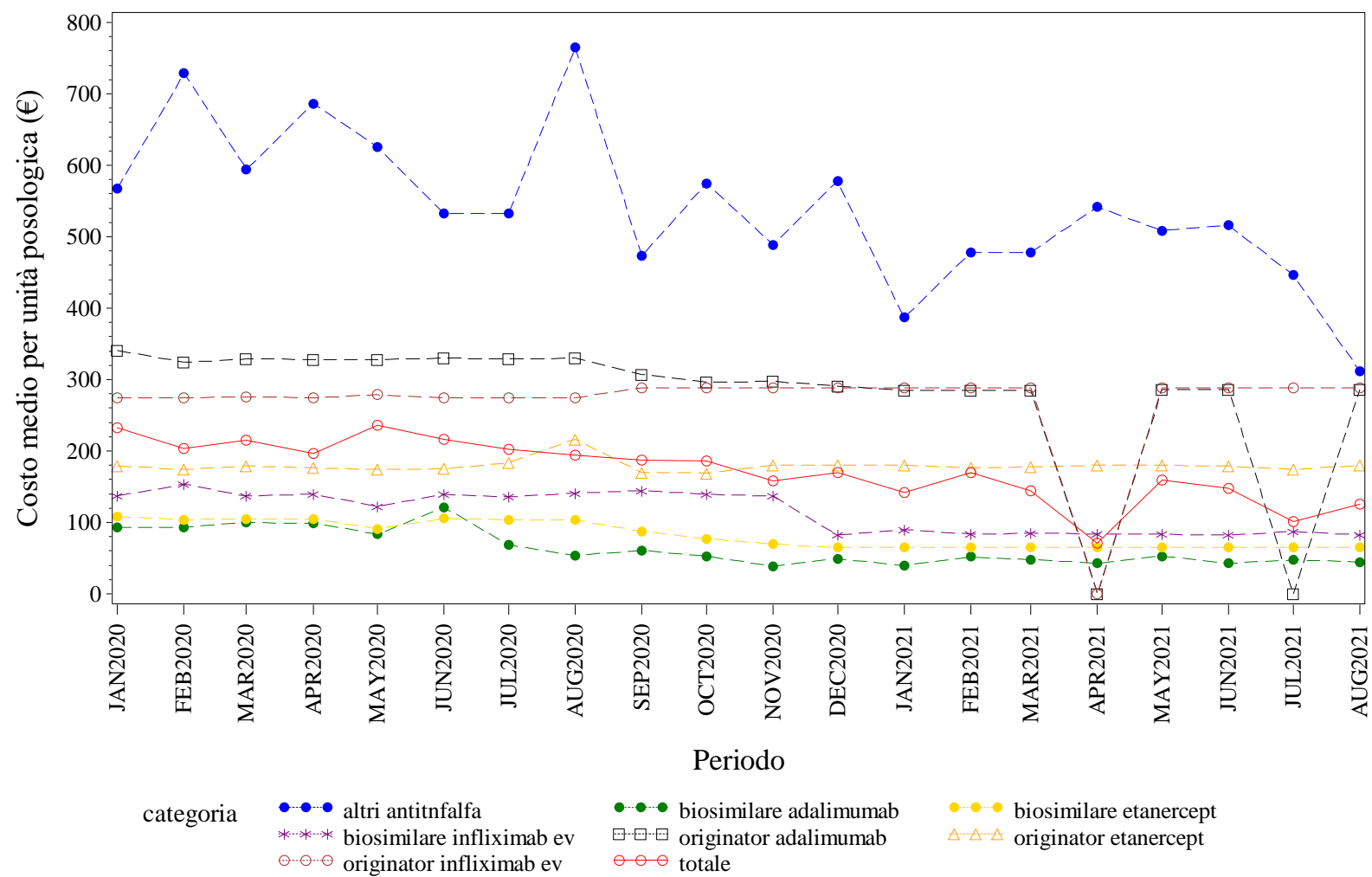

Elaborazione AIFA – Ufficio Monitoraggio della spesa farmaceutica
Dato NSIS/Tracciabilità' aggiornato ago-2021

BASILICATA. BEVACIZUMAB - Andamento mensile del prezzo medio per confezione per la categoria terapeutica (ATC IV)

(Fonte: NSIS-Tracciabilità del farmaco)

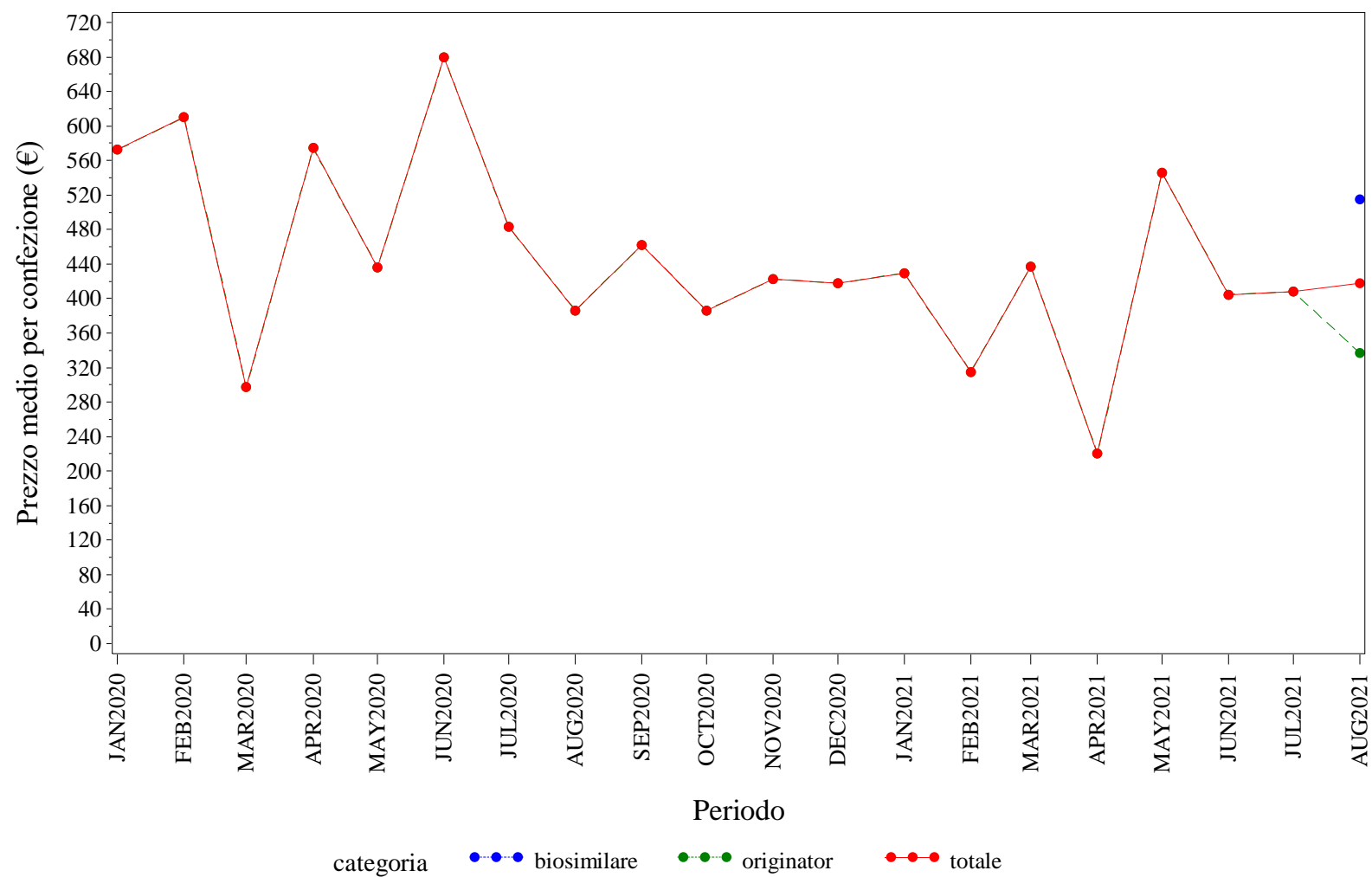

Elaborazione AIFA – Ufficio Monitoraggio della spesa farmaceutica
Dato NSIS/Tracciabilità' aggiornato ago-2021

BASILICATA. BEVACIZUMAB - Andamento mensile del costo medio per DDD per la categoria terapeutica (ATC IV)
(Fonte: NSIS-Tracciabilità del farmaco)

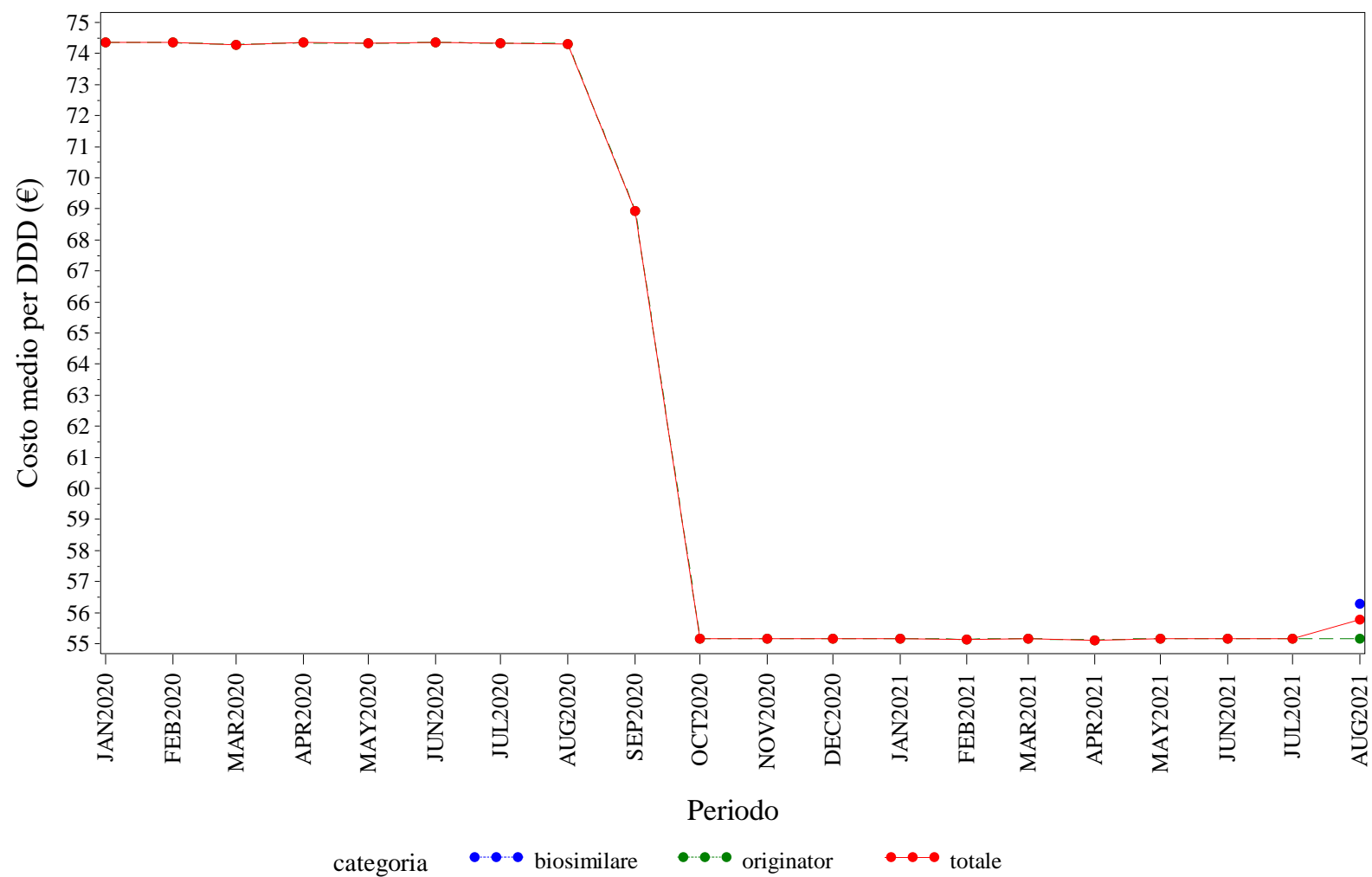

Elaborazione AIFA – Ufficio Monitoraggio della spesa farmaceutica
Dato NSIS/Tracciabilità' aggiornato ago-2021

BASILICATA. BEVACIZUMAB - Andamento mensile del costo medio per unità posologica per la categoria terapeutica (ATC IV)
(Fonte: NSIS-Tracciabilità del farmaco)

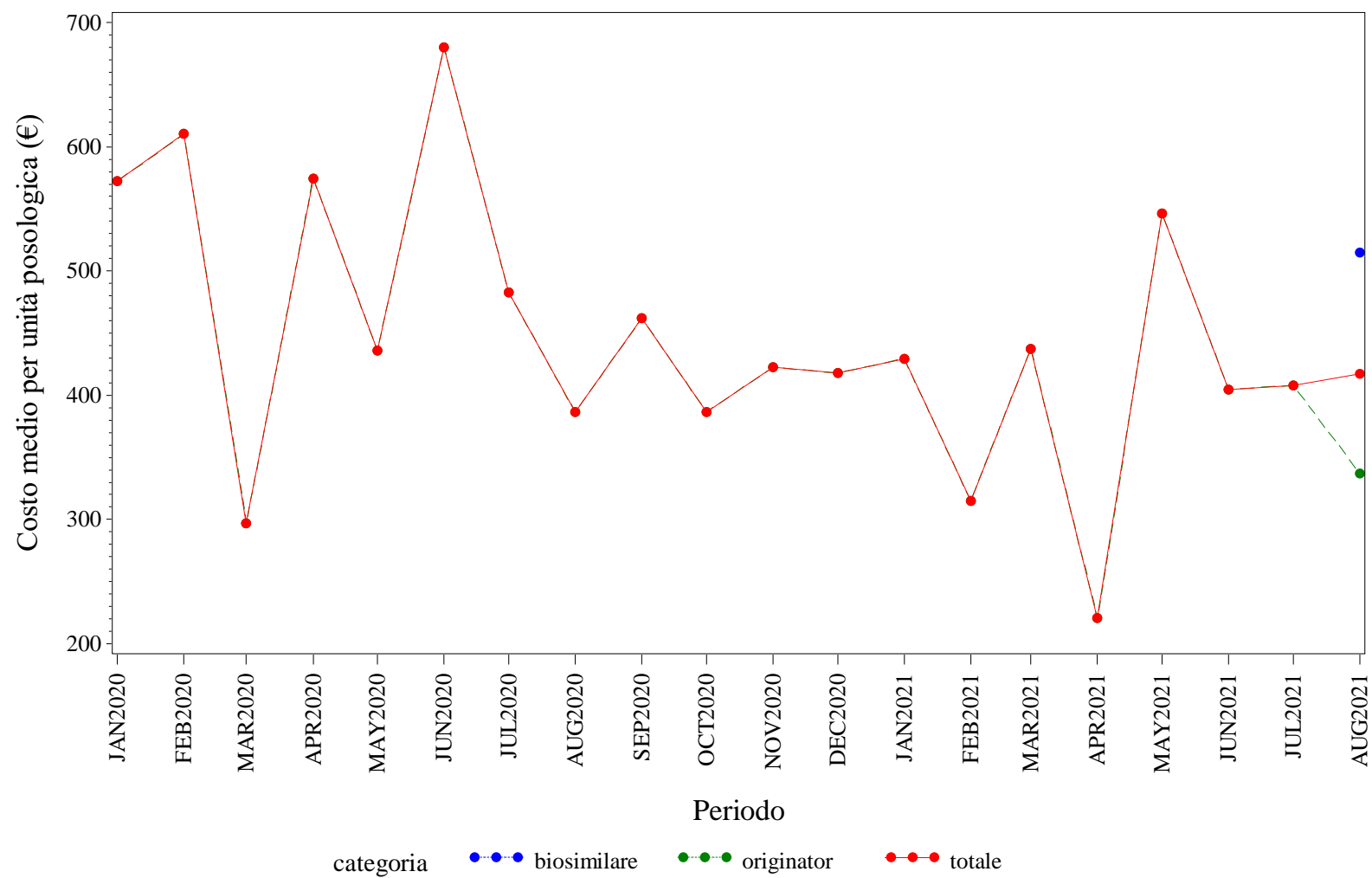

Elaborazione AIFA – Ufficio Monitoraggio della spesa farmaceutica
Dato NSIS/Tracciabilità' aggiornato ago-2021

BASILICATA. EPARINE A BASSO PESO MOLECOLARE - Andamento mensile del prezzo medio per confezione per la categoria terapeutica (ATC IV)
(Fonte: NSIS-Tracciabilità del farmaco)

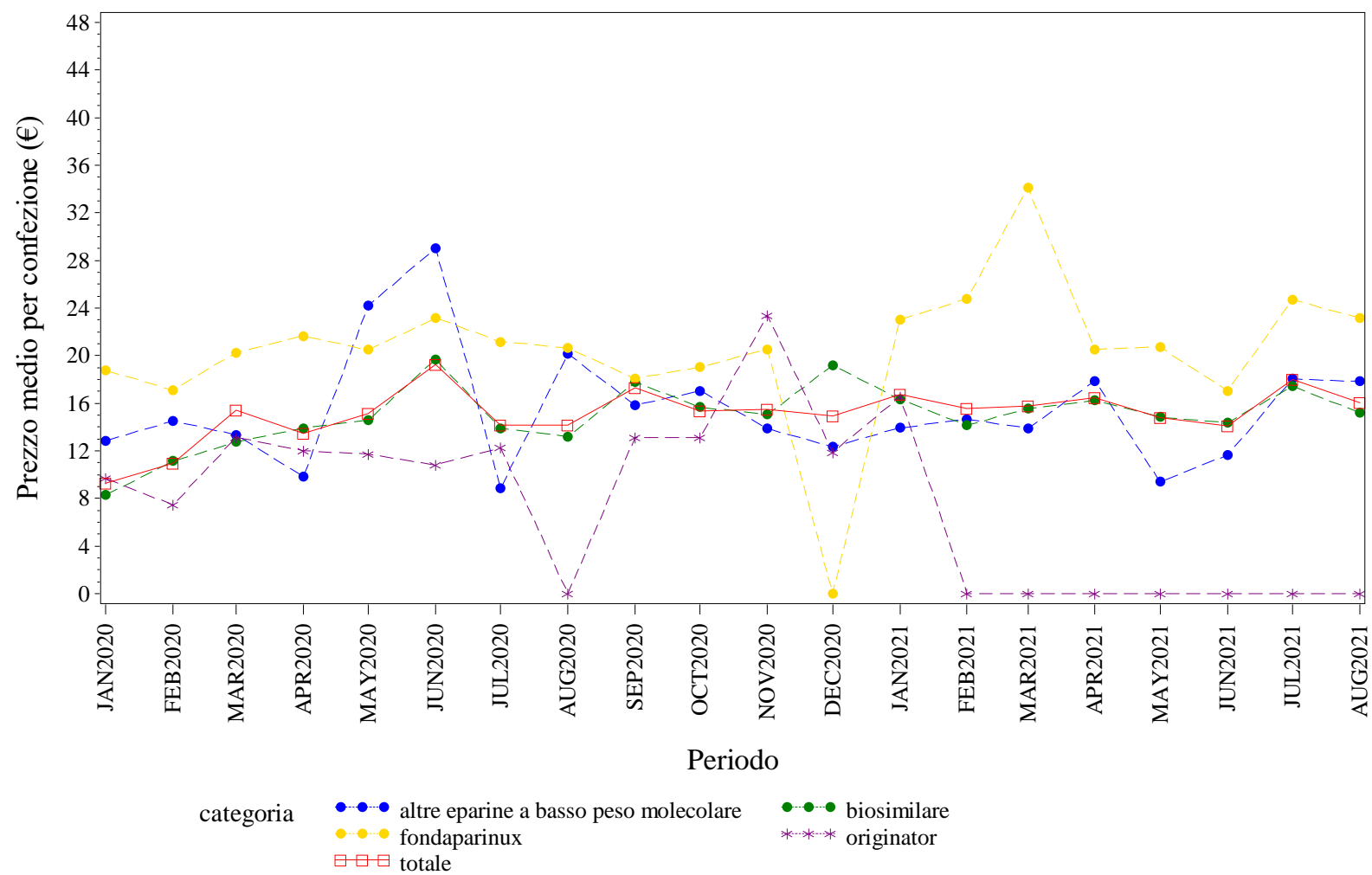

Elaborazione AIFA – Ufficio Monitoraggio della spesa farmaceutica
Dato NSIS/Tracciabilita' aggiornato ago-2021

BASILICATA. EPARINE A BASSO PESO MOLECOLARE - Andamento mensile del costo medio per DDD per la categoria terapeutica (ATC IV)
(Fonte: NSIS-Tracciabilità del farmaco)

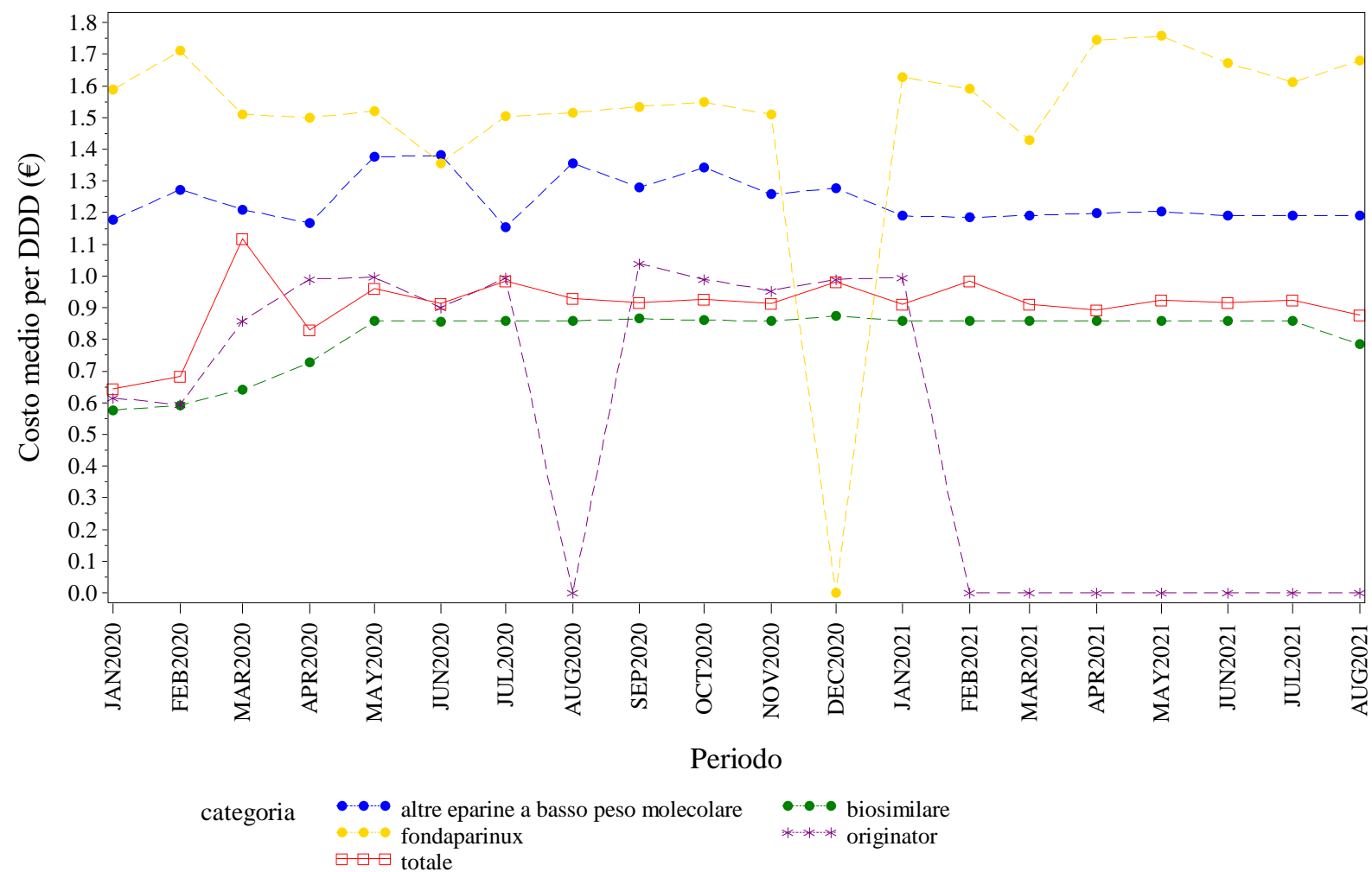

Elaborazione AIFA – Ufficio Monitoraggio della spesa farmaceutica
Dato NSIS/Tracciabilità' aggiornato ago-2021

BASILICATA. EPARINE A BASSO PESO MOLECOLARE - Andamento mensile del costo medio per unità posologica per la categoria terapeutica (ATC IV)
(Fonte: NSIS-Tracciabilità del farmaco)

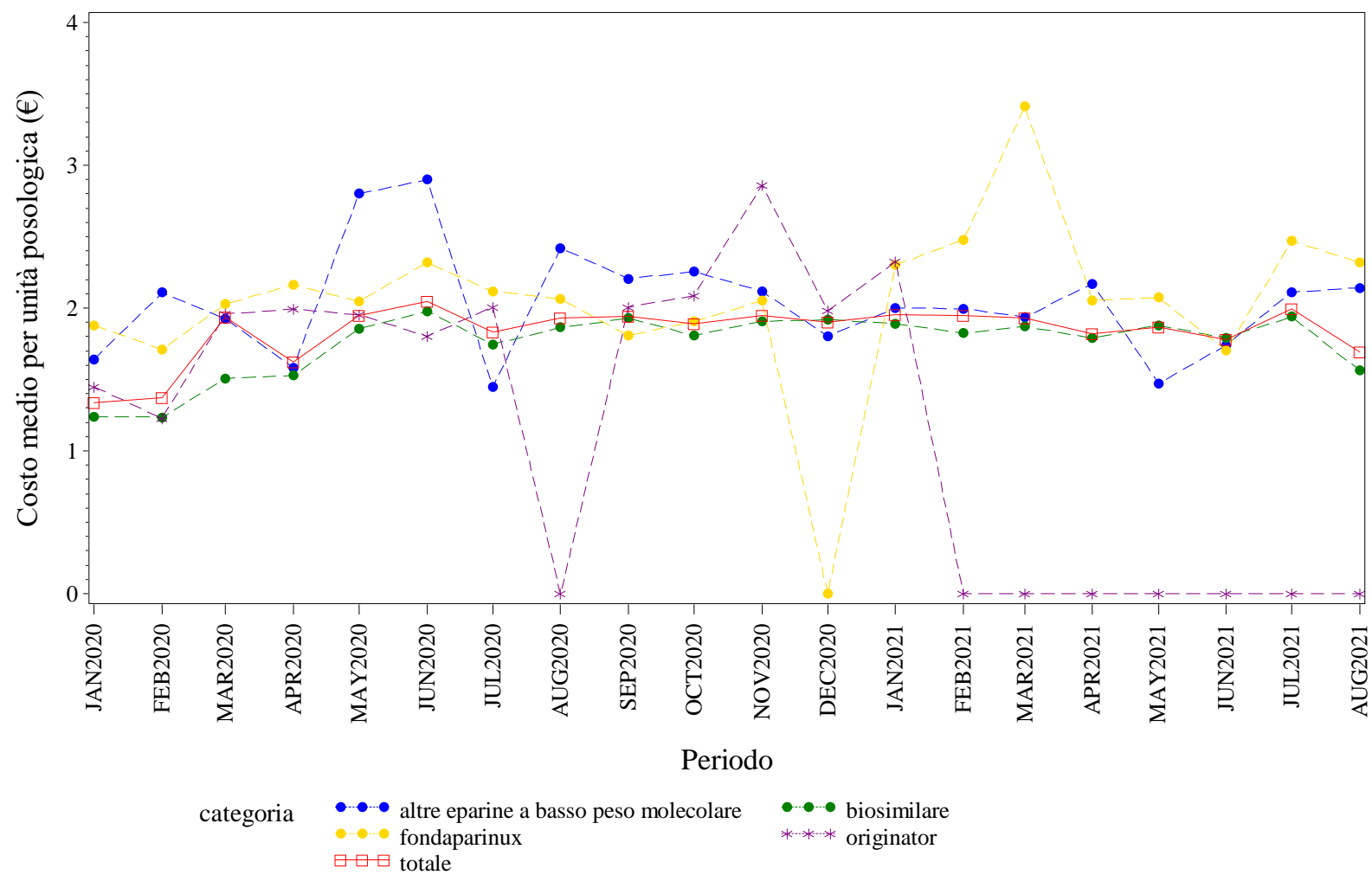

Elaborazione AIFA – Ufficio Monitoraggio della spesa farmaceutica
Dato NSIS/Tracciabilità' aggiornato ago-2021

BASILICATA. EPOETINE - Andamento mensile del prezzo medio per confezione per la categoria terapeutica (ATC IV)
(Fonte: NSIS-Tracciabilità del farmaco)

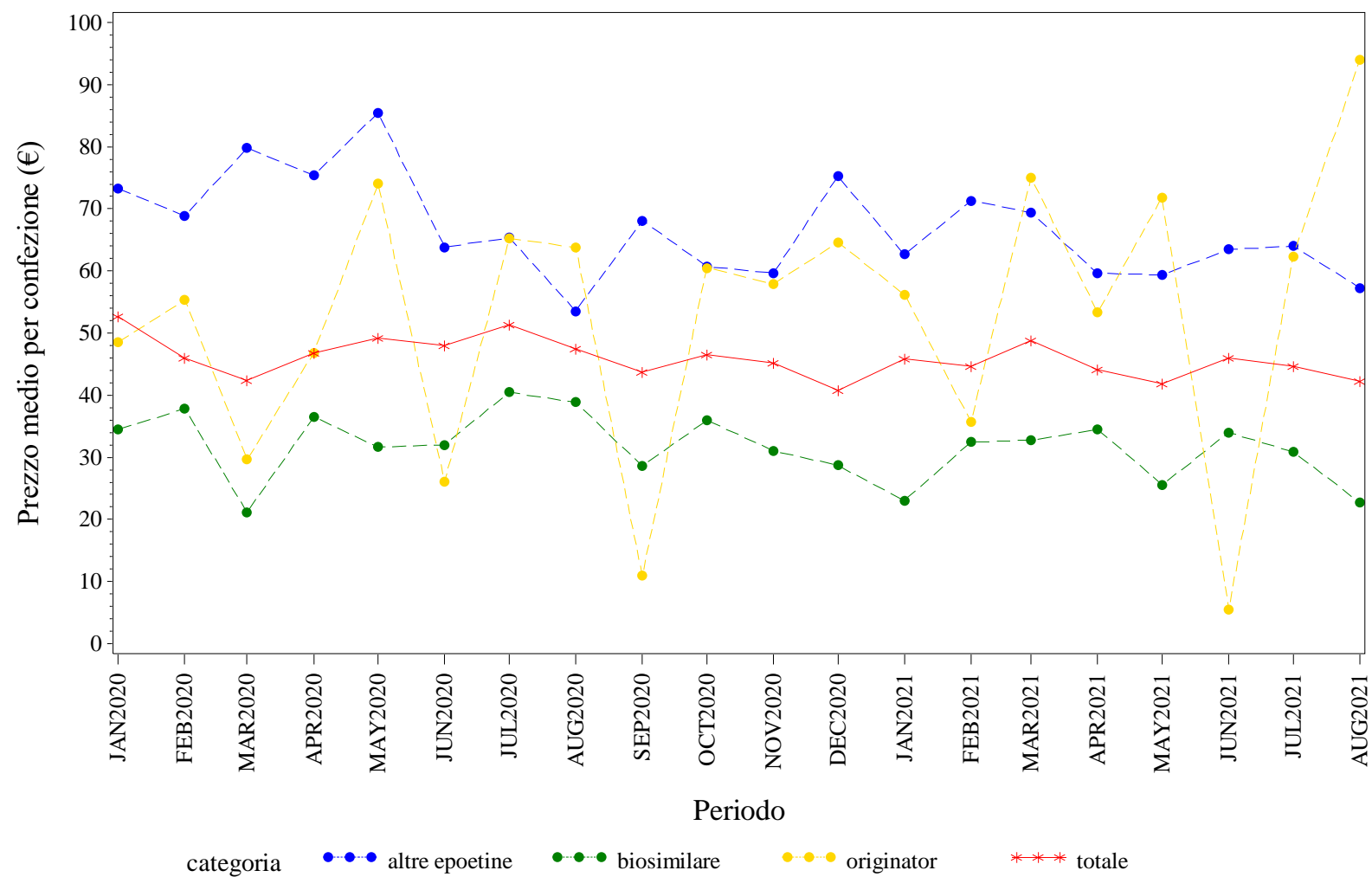

Elaborazione AIFA – Ufficio Monitoraggio della spesa farmaceutica
Dato NSIS/Tracciabilità' aggiornato ago-2021

BASILICATA. EPOETINE - Andamento mensile del costo medio per DDD per la categoria terapeutica (ATC IV)
(Fonte: NSIS-Tracciabilità del farmaco)

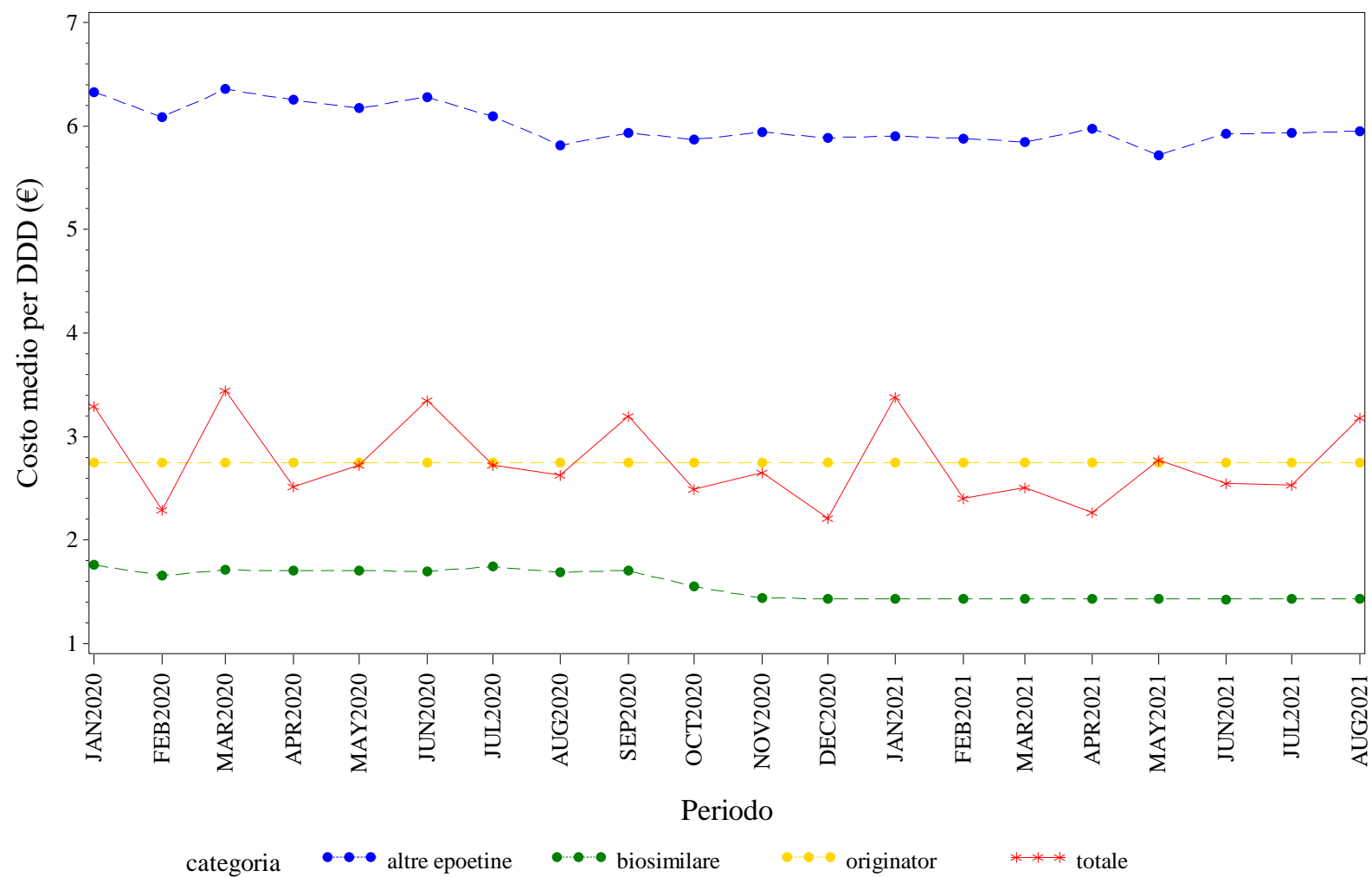

Elaborazione AIFA – Ufficio Monitoraggio della spesa farmaceutica
Dato NSIS/Tracciabilità' aggiornato ago-2021

BASILICATA. EPOETINE - Andamento mensile del costo medio per unità posologica per la categoria terapeutica (ATC IV)
(Fonte: NSIS-Tracciabilità del farmaco)

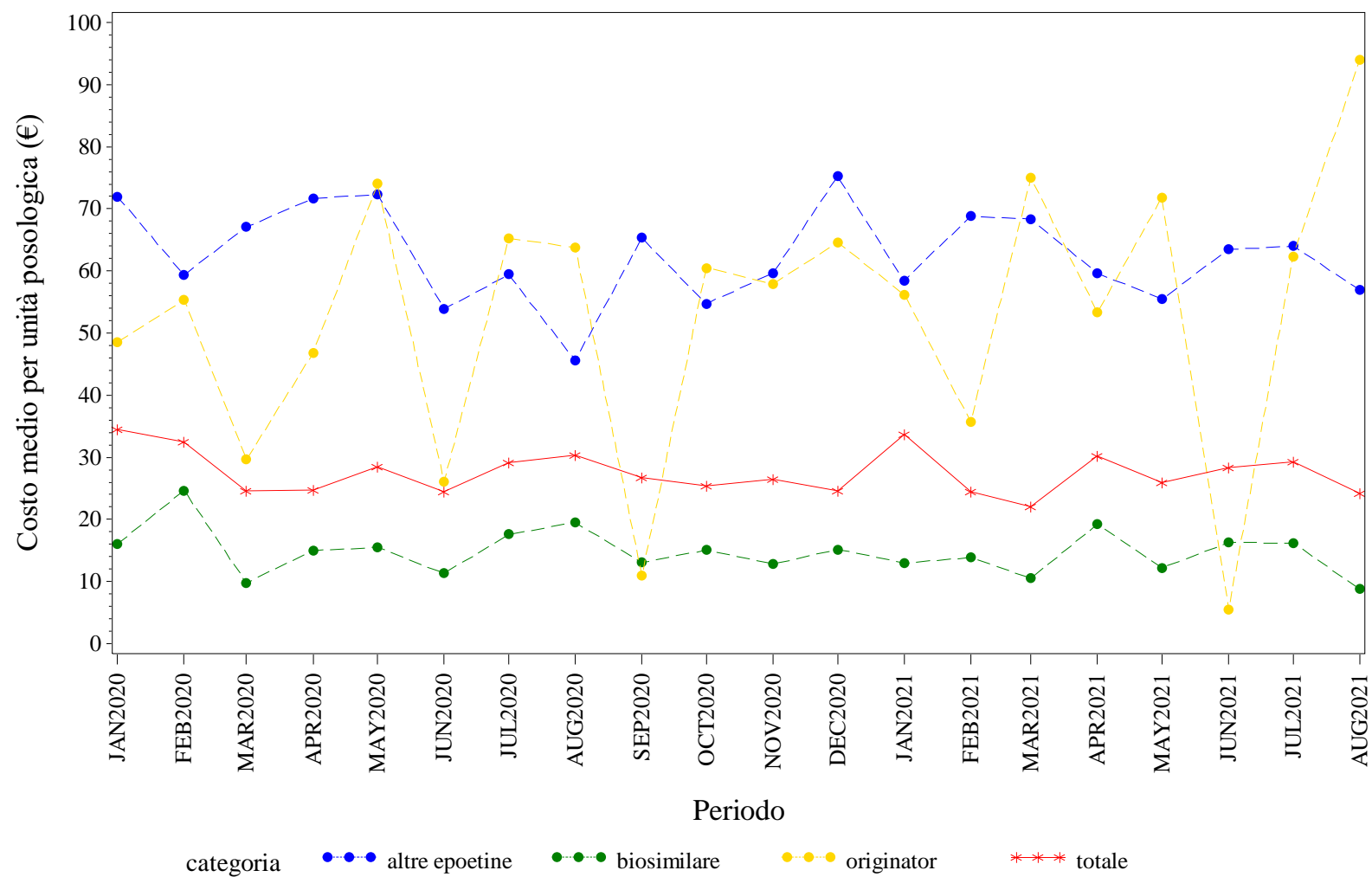

Elaborazione AIFA – Ufficio Monitoraggio della spesa farmaceutica
Dato NSIS/Tracciabilità' aggiornato ago-2021

BASILICATA. FATTORI DELLA CRESCITA - Andamento mensile del prezzo medio per confezione per la categoria terapeutica (ATC IV)
(Fonte: NSIS-Tracciabilità del farmaco)

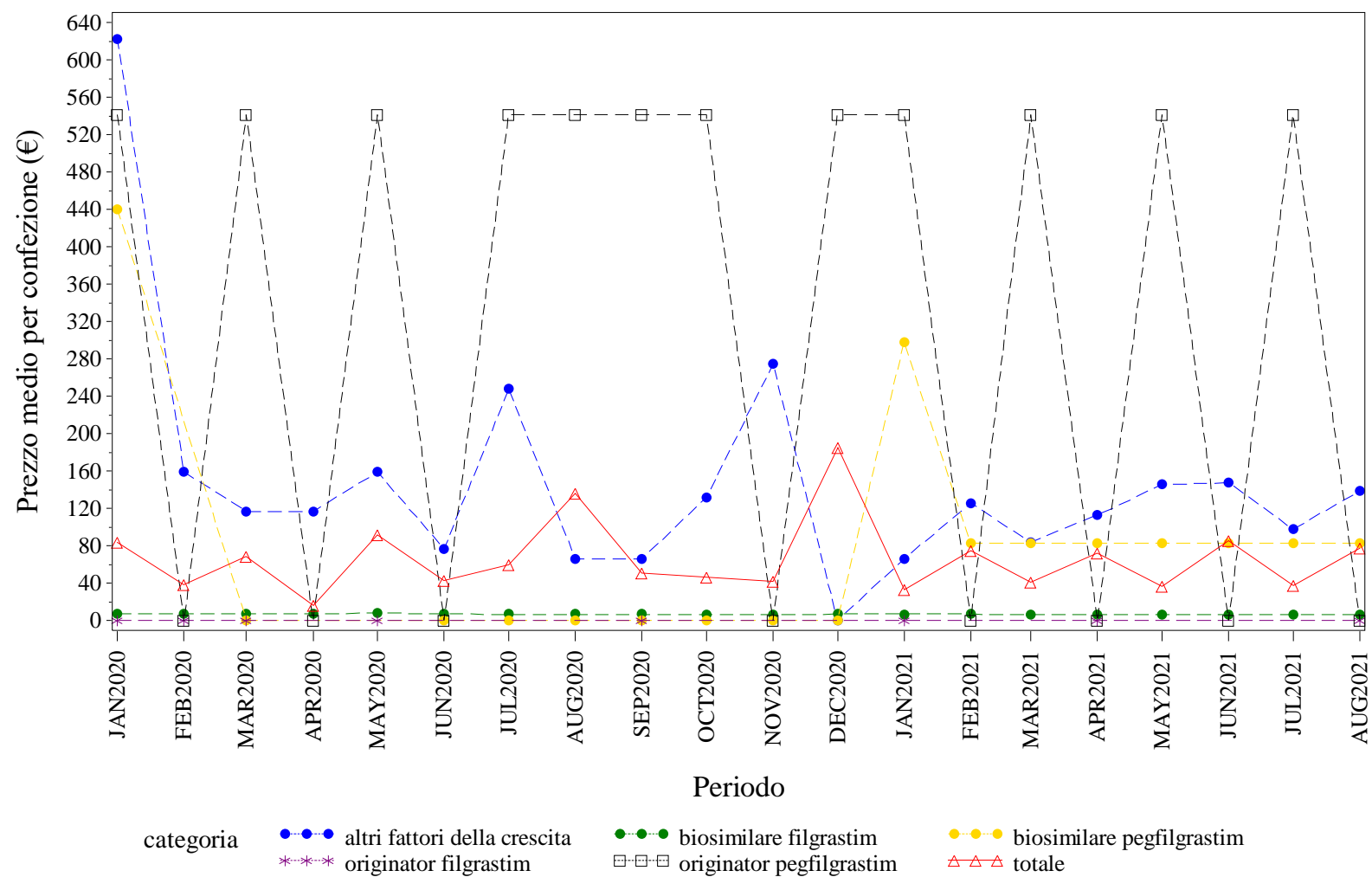

Elaborazione AIFA – Ufficio Monitoraggio della spesa farmaceutica
Dato NSIS/Tracciabilità' aggiornato ago-2021

BASILICATA. FATTORI DELLA CRESCITA - Andamento mensile del costo medio per DDD per la categoria terapeutica (ATC IV)
(Fonte: NSIS-Tracciabilità del farmaco)

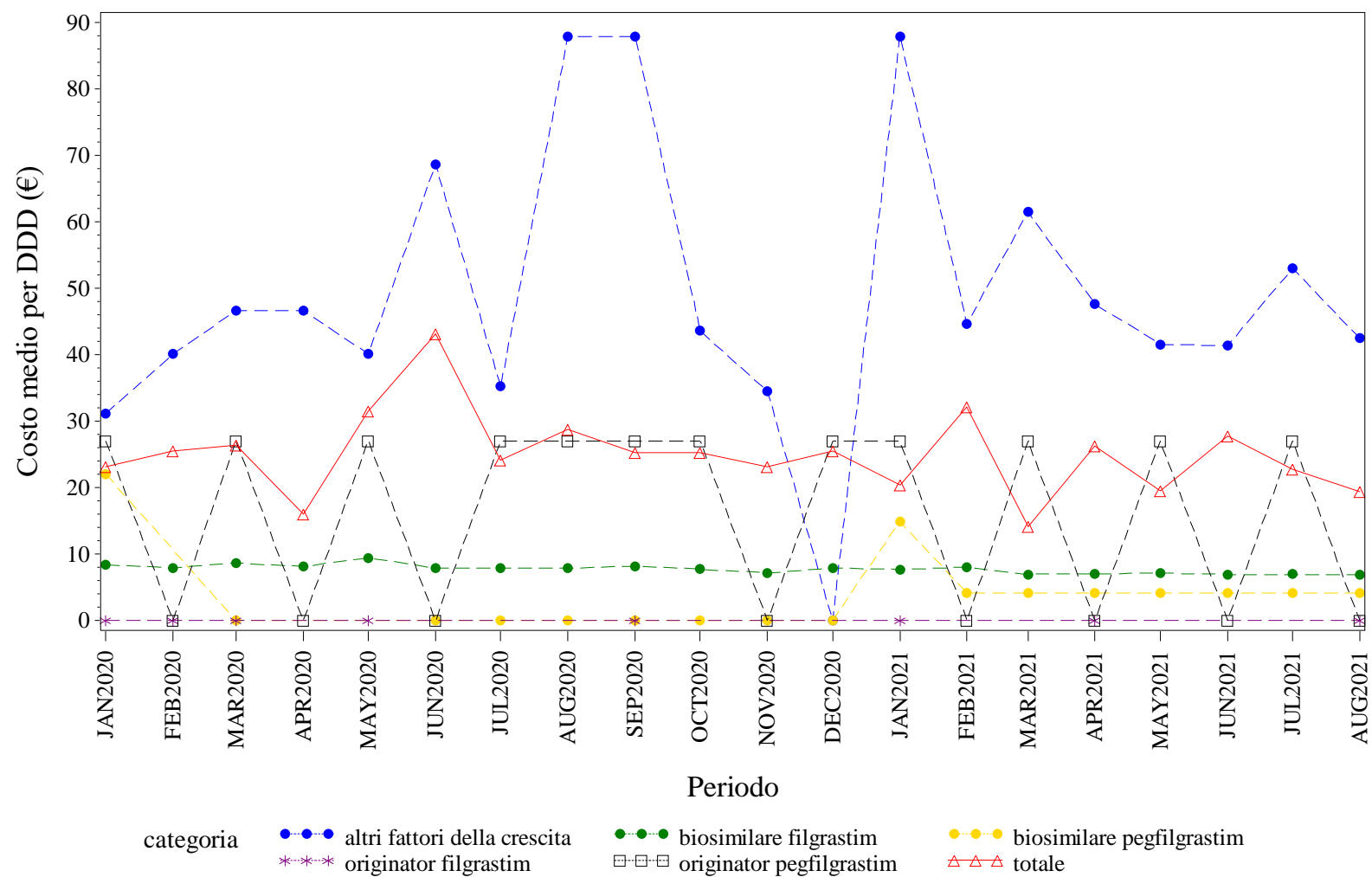

Elaborazione AIFA – Ufficio Monitoraggio della spesa farmaceutica
Dato NSIS/Tracciabilità' aggiornato ago-2021

BASILICATA. FATTORI DELLA CRESCITA - Andamento mensile del costo medio per unità posologica per la categoria terapeutica (ATC IV)
(Fonte: NSIS-Tracciabilità del farmaco)

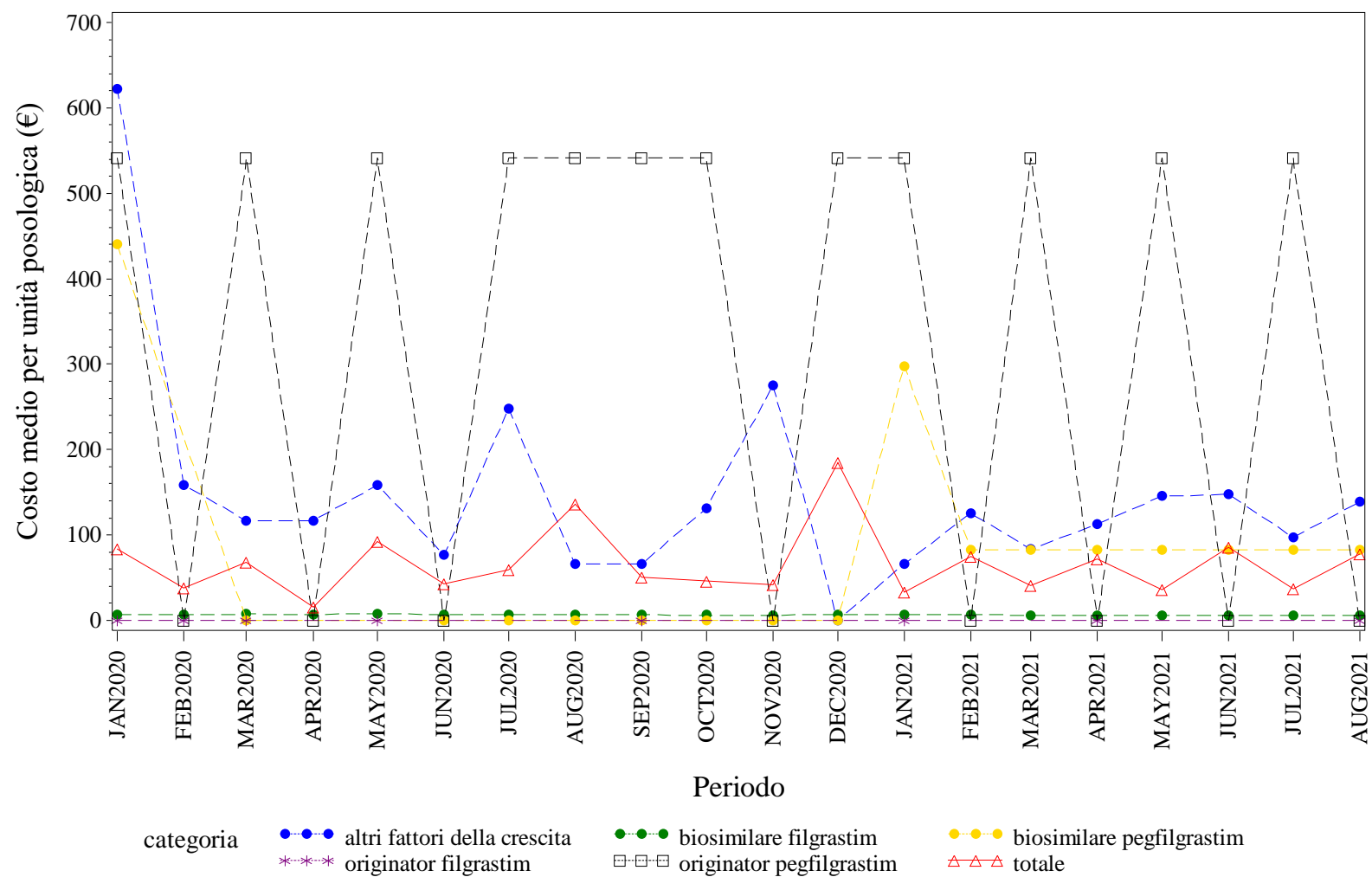

Elaborazione AIFA – Ufficio Monitoraggio della spesa farmaceutica
Dato NSIS/Tracciabilità' aggiornato ago-2021

BASILICATA. FOLLITROPINE - Andamento mensile del prezzo medio per confezione per la categoria terapeutica (ATC IV)
(Fonte: NSIS-Tracciabilità del farmaco)

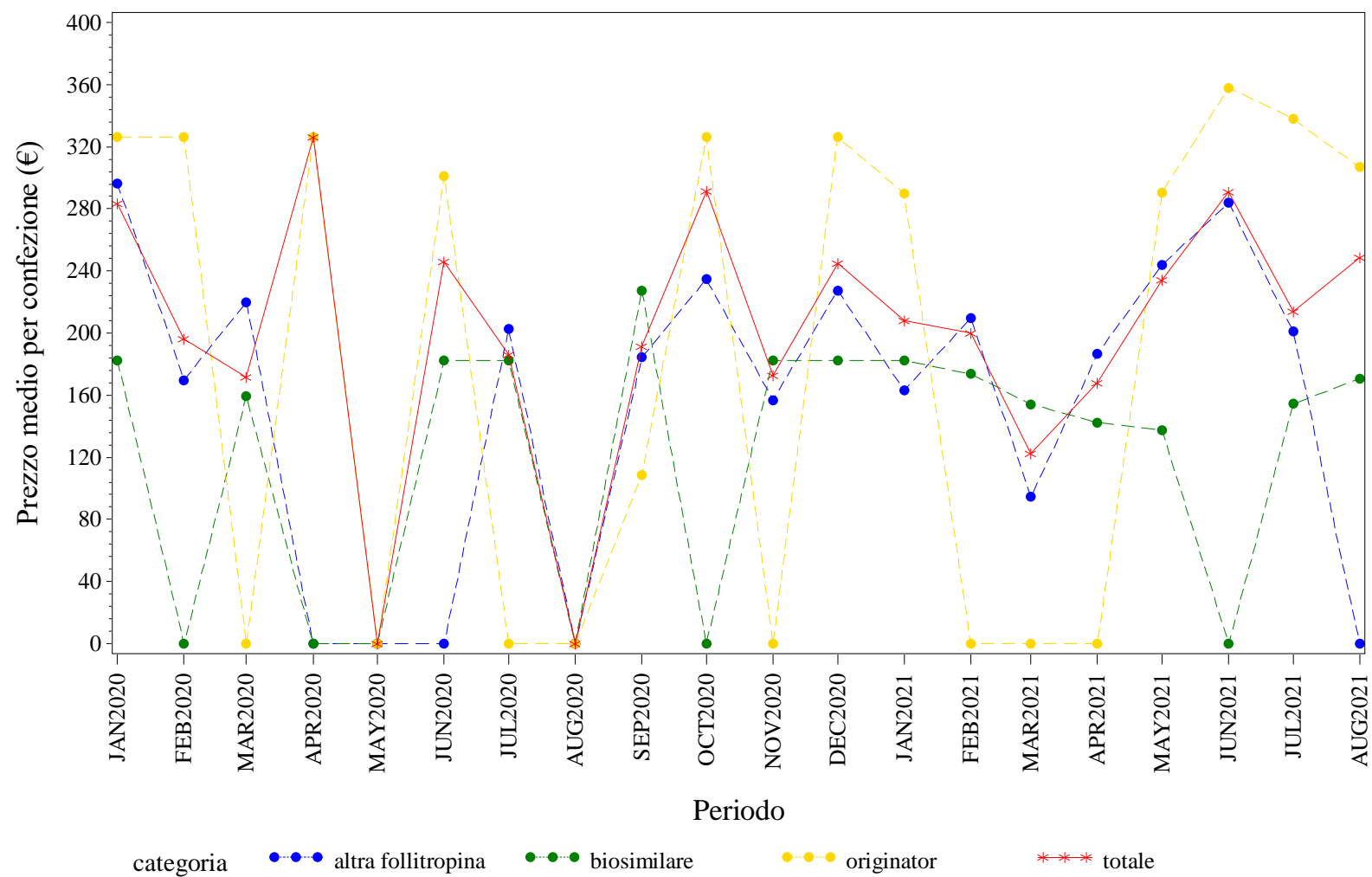

Elaborazione AIFA – Ufficio Monitoraggio della spesa farmaceutica
Dato NSIS/Tracciabilità' aggiornato ago-2021

BASILICATA. FOLLITROPINE - Andamento mensile del costo medio per DDD per la categoria terapeutica (ATC IV)
(Fonte: NSIS-Tracciabilità del farmaco)

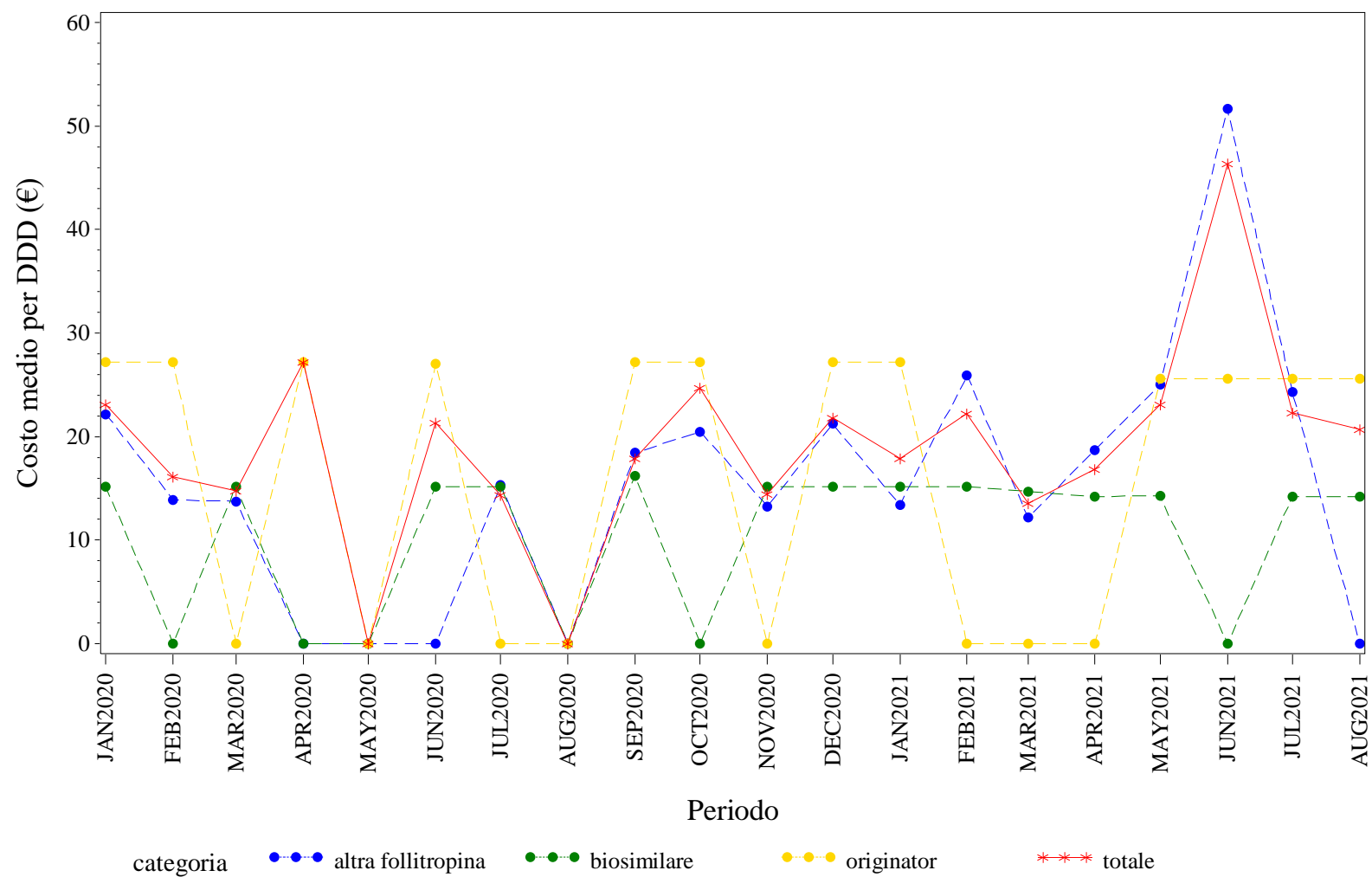

Elaborazione AIFA – Ufficio Monitoraggio della spesa farmaceutica
Dato NSIS/Tracciabilità' aggiornato ago-2021

BASILICATA. FOLLITROPINE - Andamento mensile del costo medio per unità posologica per la categoria terapeutica (ATC IV)
(Fonte: NSIS-Tracciabilità del farmaco)

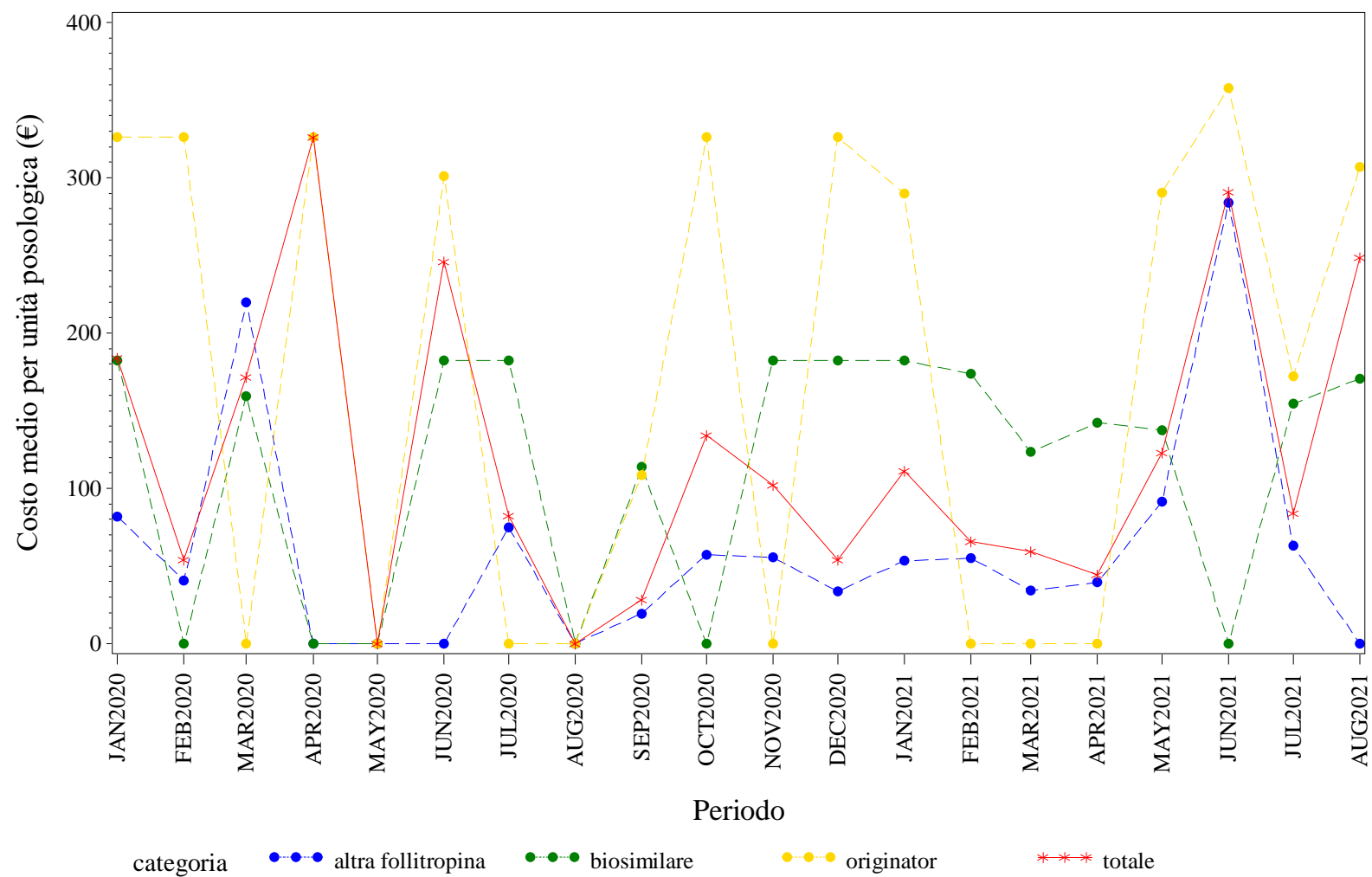

Elaborazione AIFA – Ufficio Monitoraggio della spesa farmaceutica
Dato NSIS/Tracciabilità' aggiornato ago-2021

BASILICATA. INSULINE FAST ACTING - Andamento mensile del prezzo medio per confezione per la categoria terapeutica (ATC IV)
(Fonte: NSIS-Tracciabilità del farmaco)

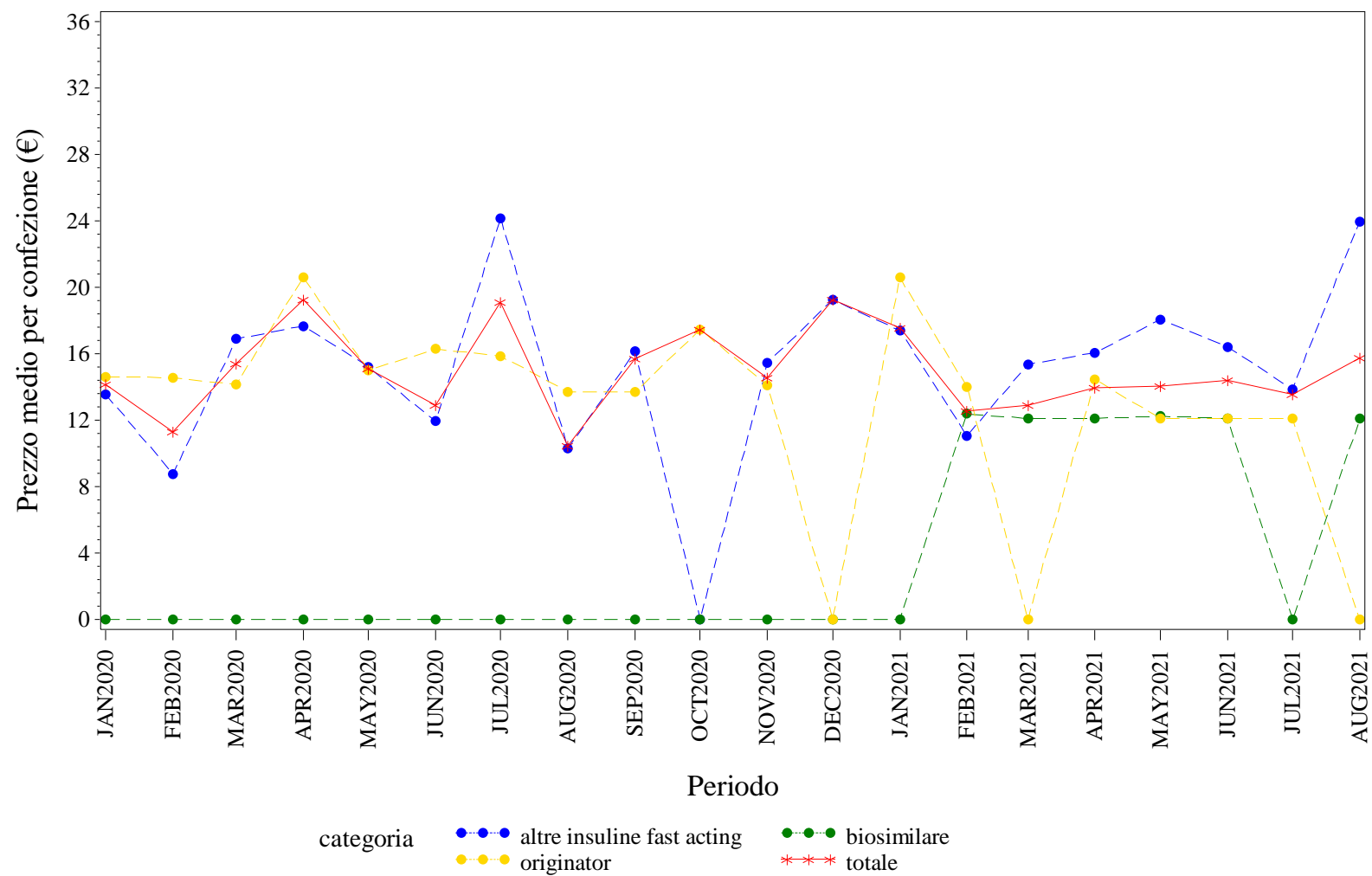

Elaborazione AIFA – Ufficio Monitoraggio della spesa farmaceutica
Dato NSIS/Tracciabilità' aggiornato ago-2021

BASILICATA. INSULINE FAST ACTING - Andamento mensile del costo medio per DDD per la categoria terapeutica (ATC IV)
(Fonte: NSIS-Tracciabilità del farmaco)

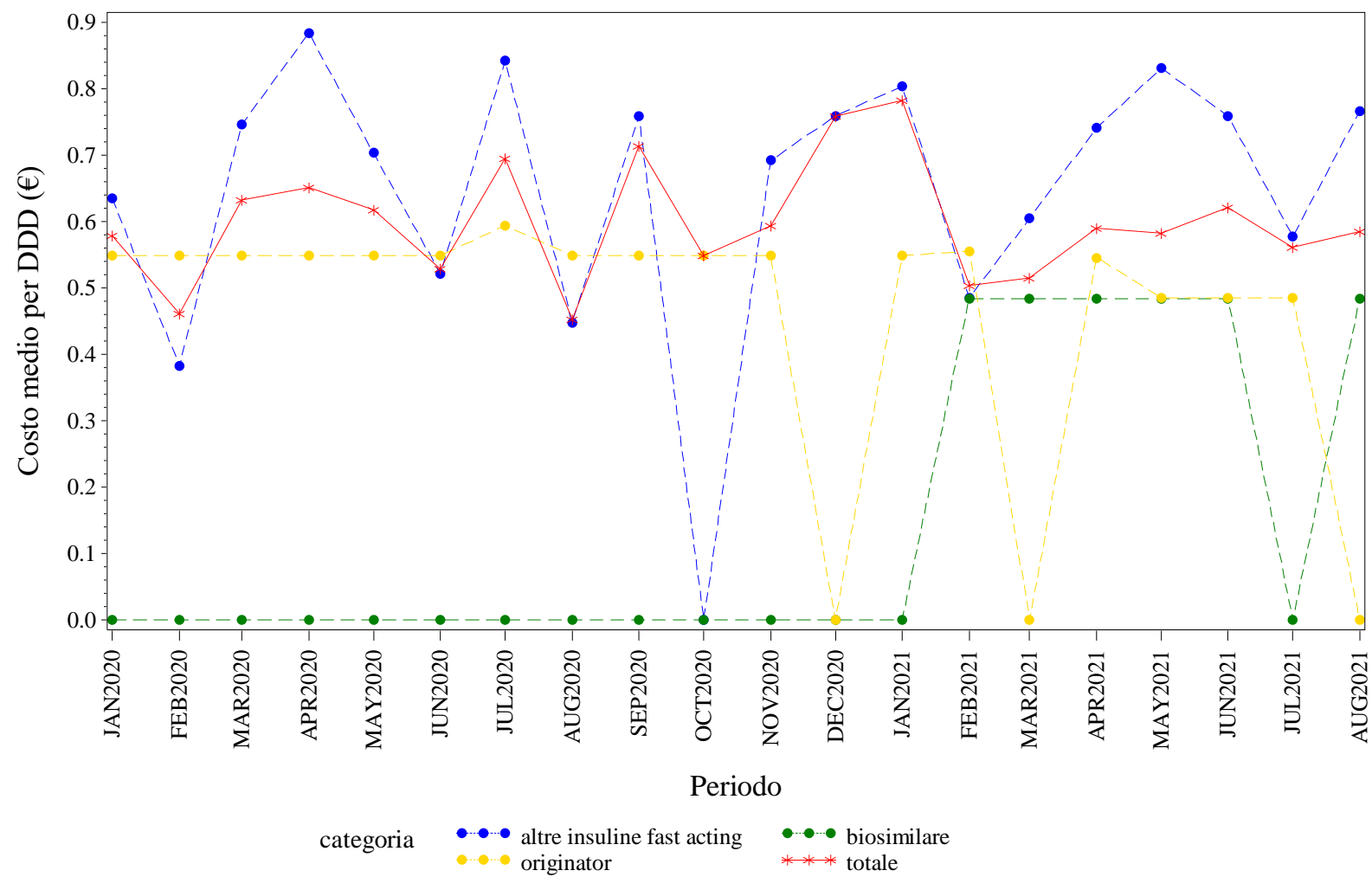

Elaborazione AIFA – Ufficio Monitoraggio della spesa farmaceutica
Dato NSIS/Tracciabilità' aggiornato ago-2021

BASILICATA. INSULINE FAST ACTING - Andamento mensile del costo medio per unità posologica per la categoria terapeutica (ATC IV)
(Fonte: NSIS-Tracciabilità del farmaco)

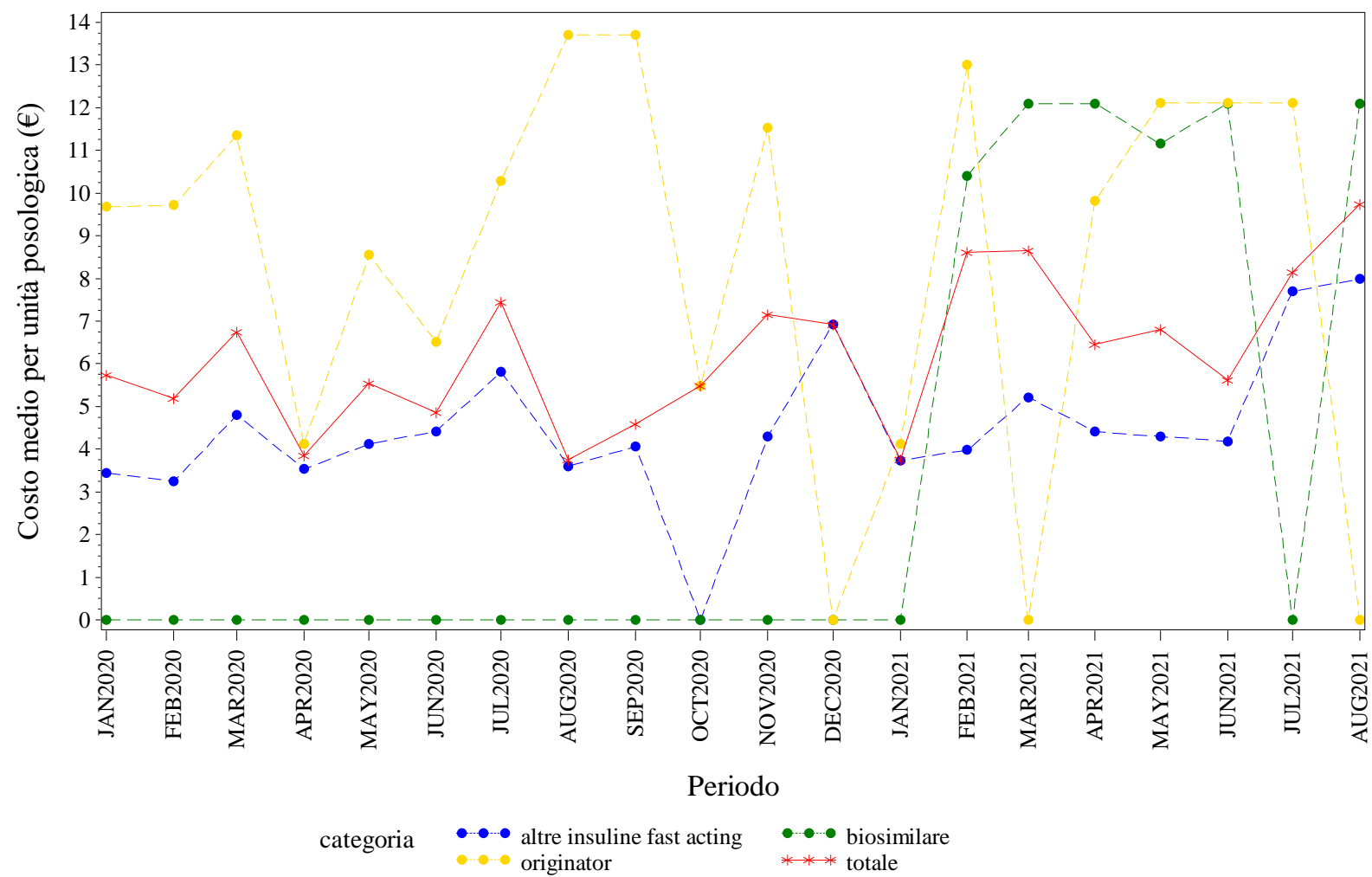

Elaborazione AIFA – Ufficio Monitoraggio della spesa farmaceutica
Dato NSIS/Tracciabilità' aggiornato ago-2021

BASILICATA. INSULINE LONG ACTING - Andamento mensile del prezzo medio per confezione per la categoria terapeutica (ATC IV)
(Fonte: NSIS-Tracciabilità del farmaco)

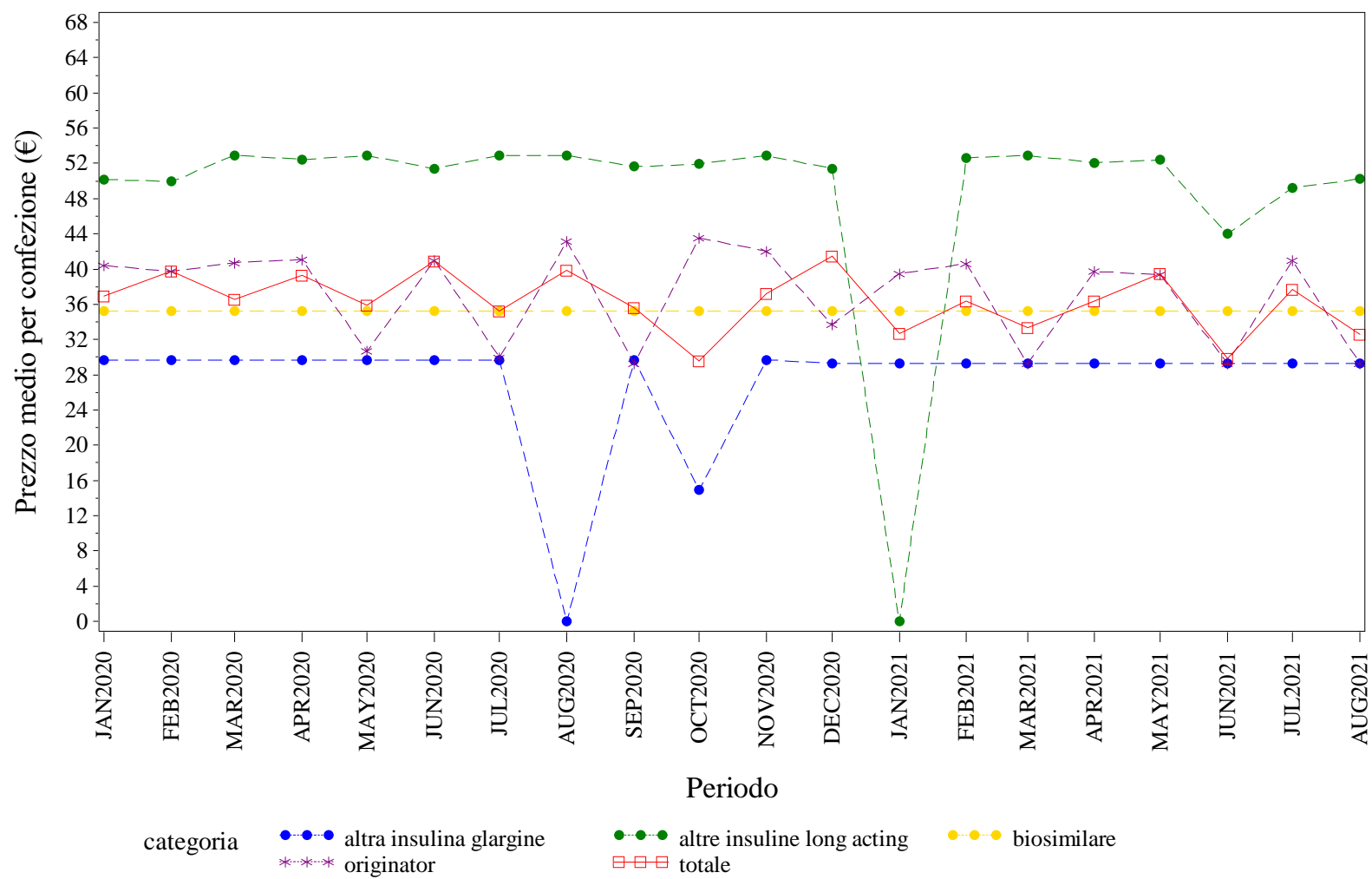

Elaborazione AIFA – Ufficio Monitoraggio della spesa farmaceutica
Dato NSIS/Tracciabilità' aggiornato ago-2021

BASILICATA. INSULINE LONG ACTING - Andamento mensile del costo medio per DDD per la categoria terapeutica (ATC IV)
(Fonte: NSIS-Tracciabilità del farmaco)

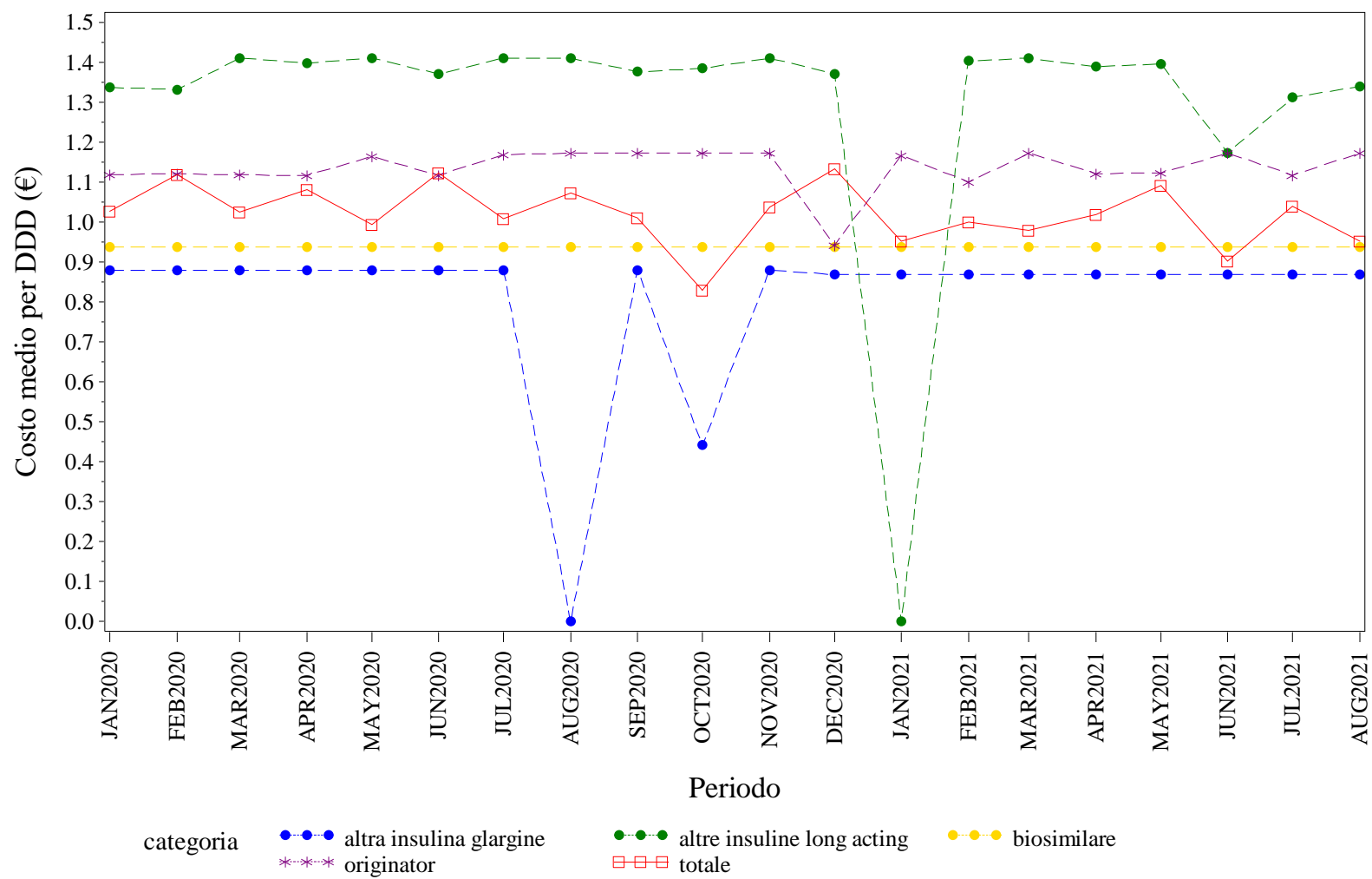

Elaborazione AIFA – Ufficio Monitoraggio della spesa farmaceutica
Dato NSIS/Tracciabilità' aggiornato ago-2021

BASILICATA. INSULINE LONG ACTING - Andamento mensile del costo medio per unità posologica per la categoria terapeutica (ATC IV)

(Fonte: NSIS-Tracciabilità del farmaco)

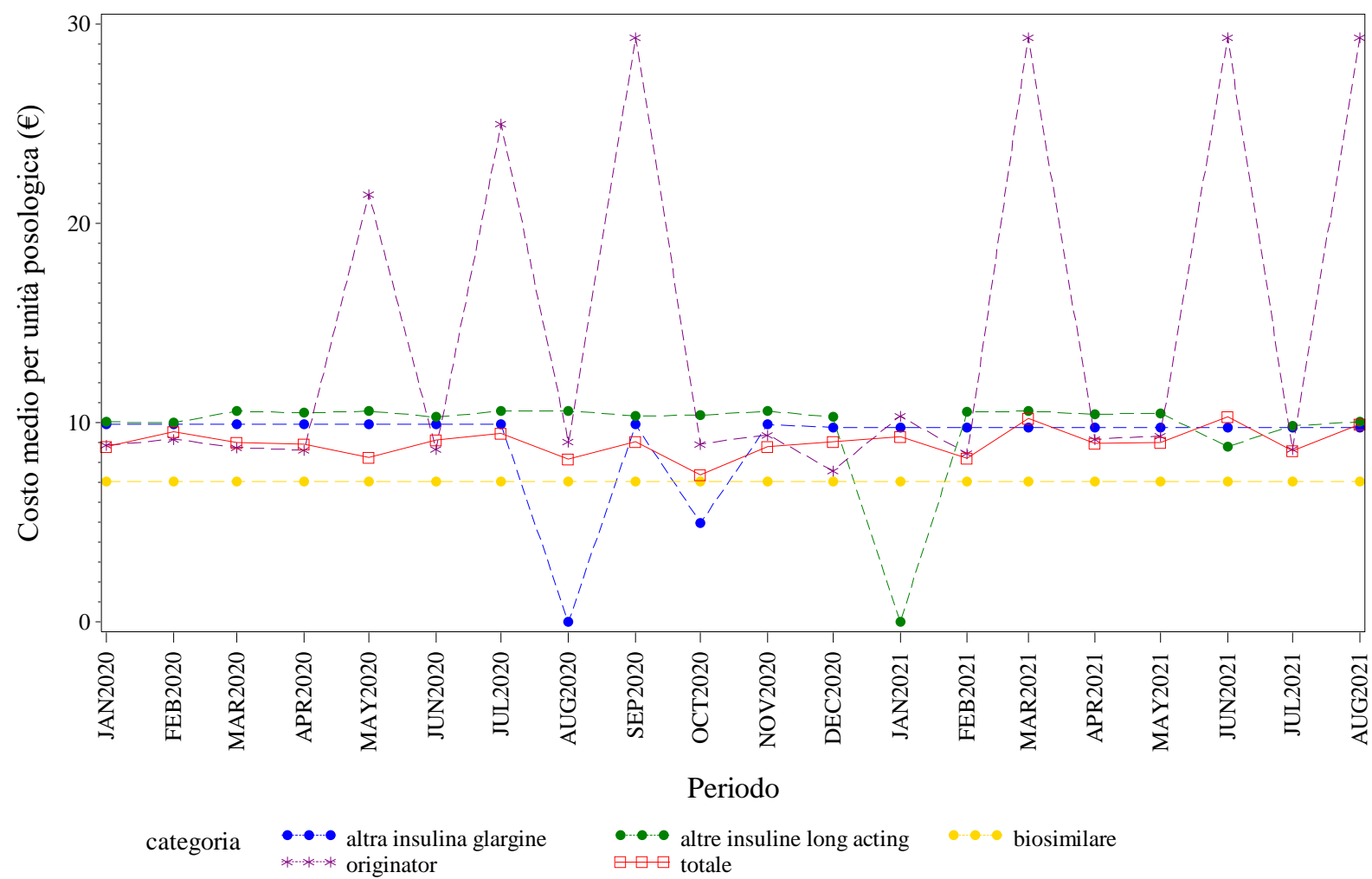

Elaborazione AIFA – Ufficio Monitoraggio della spesa farmaceutica
Dato NSIS/Tracciabilita' aggiornato ago-2021

BASILICATA. RITUXIMAB - Andamento mensile del prezzo medio per confezione per la categoria terapeutica (ATC IV)
(Fonte: NSIS-Tracciabilità del farmaco)

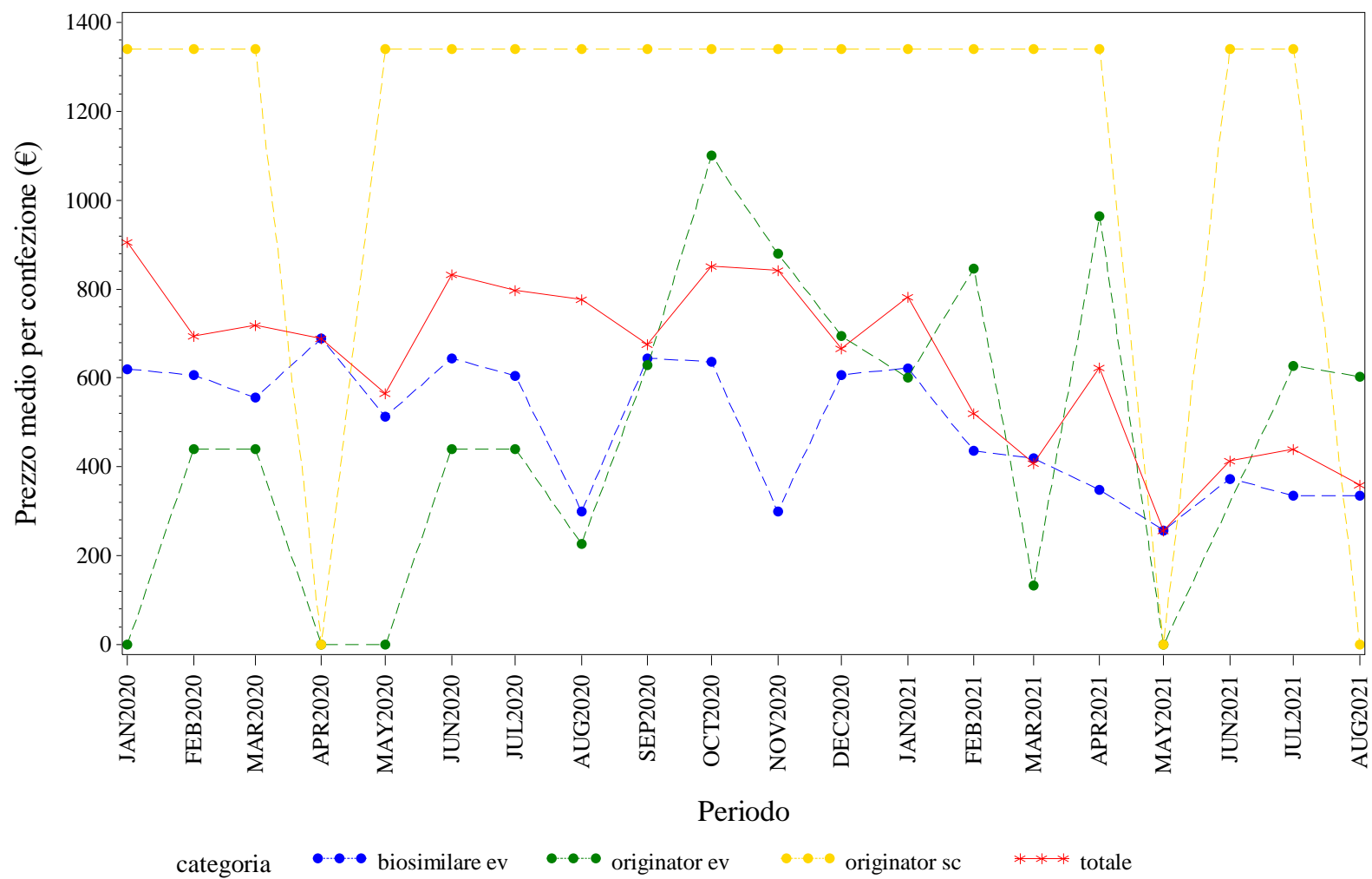

Elaborazione AIFA – Ufficio Monitoraggio della spesa farmaceutica
Dato NSIS/Tracciabilità' aggiornato ago-2021

BASILICATA. RITUXIMAB - Andamento mensile del costo medio per DDD per la categoria terapeutica (ATC IV)
(Fonte: NSIS-Tracciabilità del farmaco)

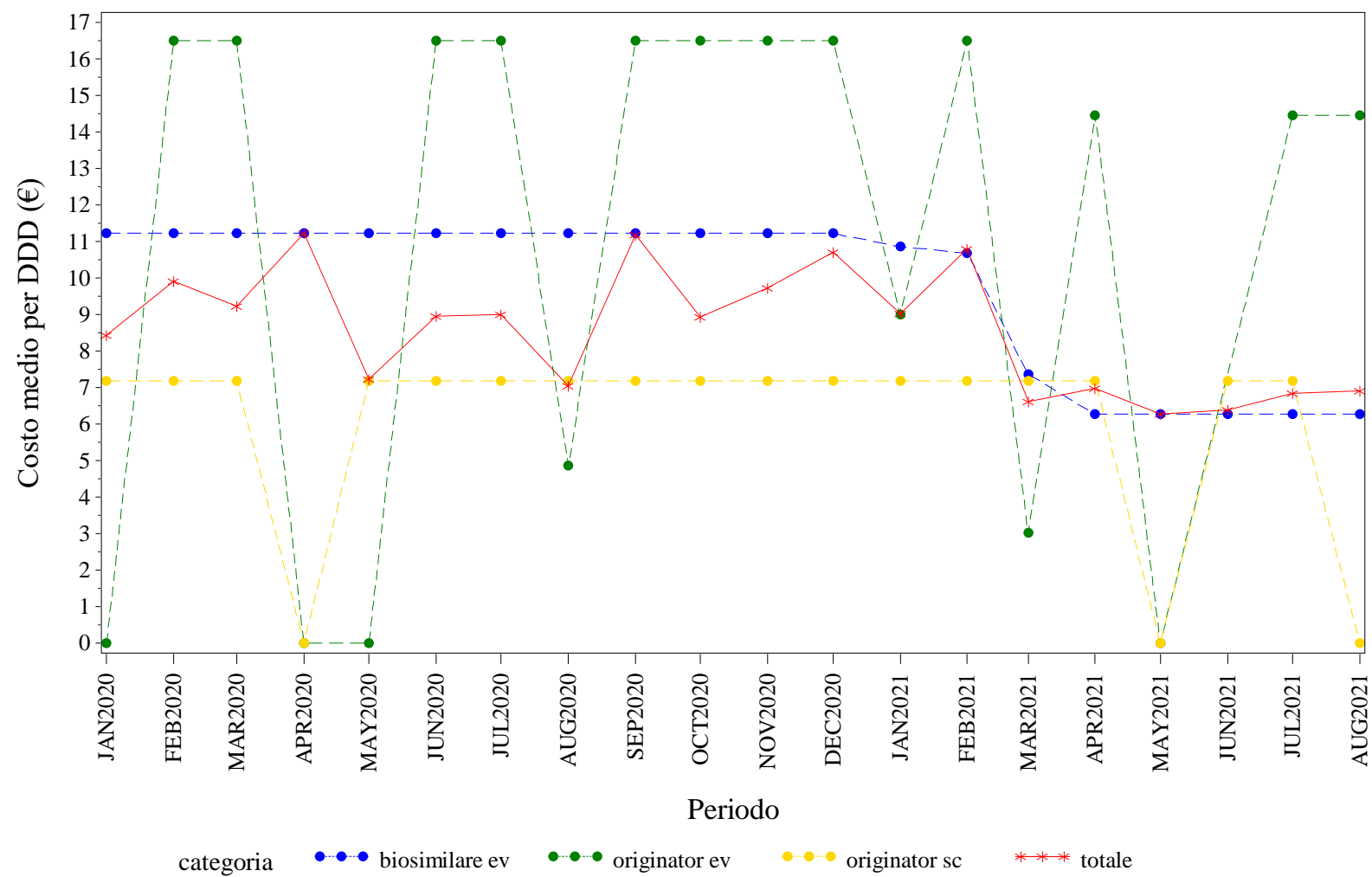

Elaborazione AIFA – Ufficio Monitoraggio della spesa farmaceutica
Dato NSIS/Tracciabilità' aggiornato ago-2021

BASILICATA. RITUXIMAB - Andamento mensile del costo medio per unità posologica per la categoria terapeutica (ATC IV)
(Fonte: NSIS-Tracciabilità del farmaco)

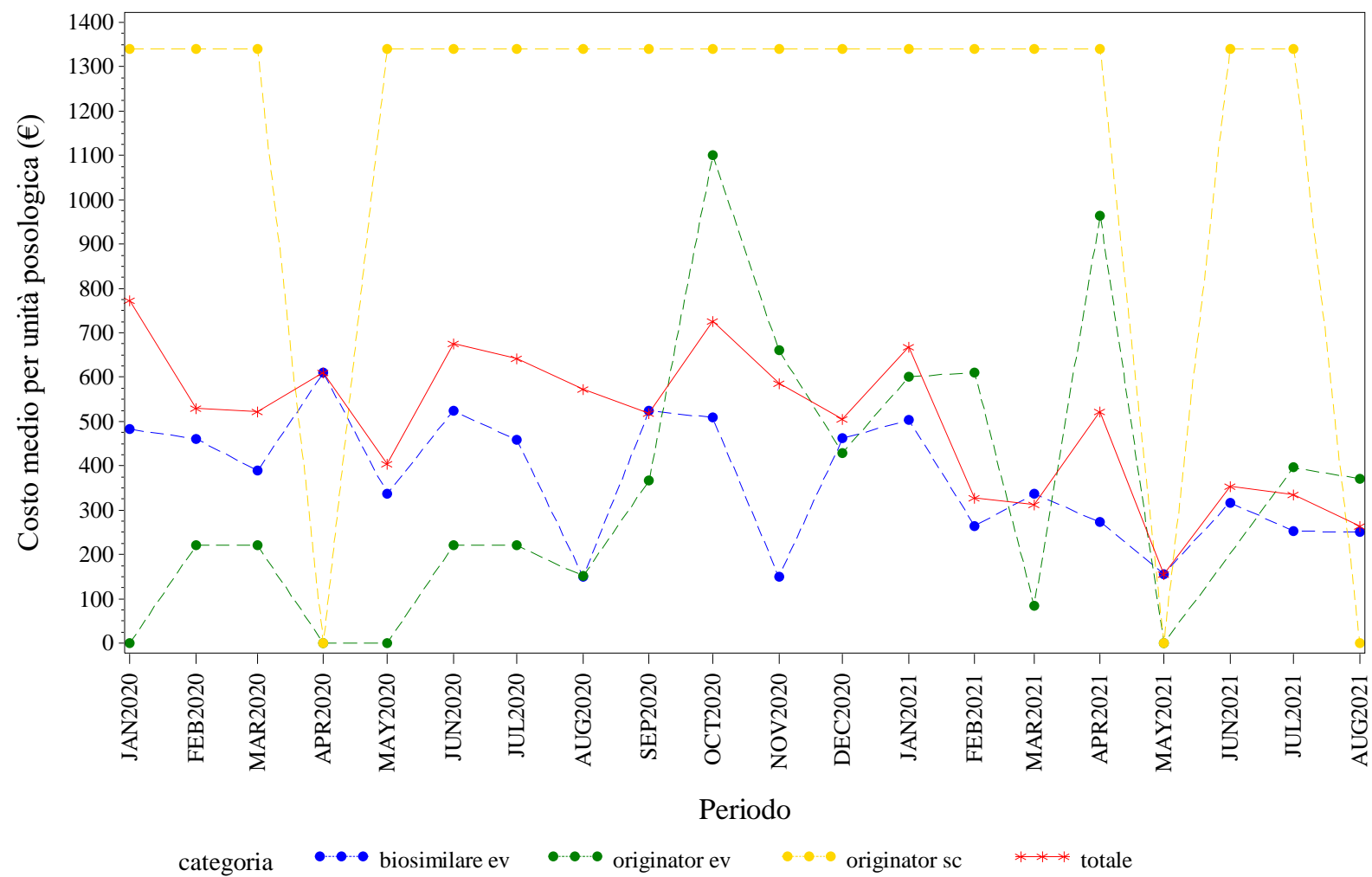

Elaborazione AIFA – Ufficio Monitoraggio della spesa farmaceutica
Dato NSIS/Tracciabilità' aggiornato ago-2021

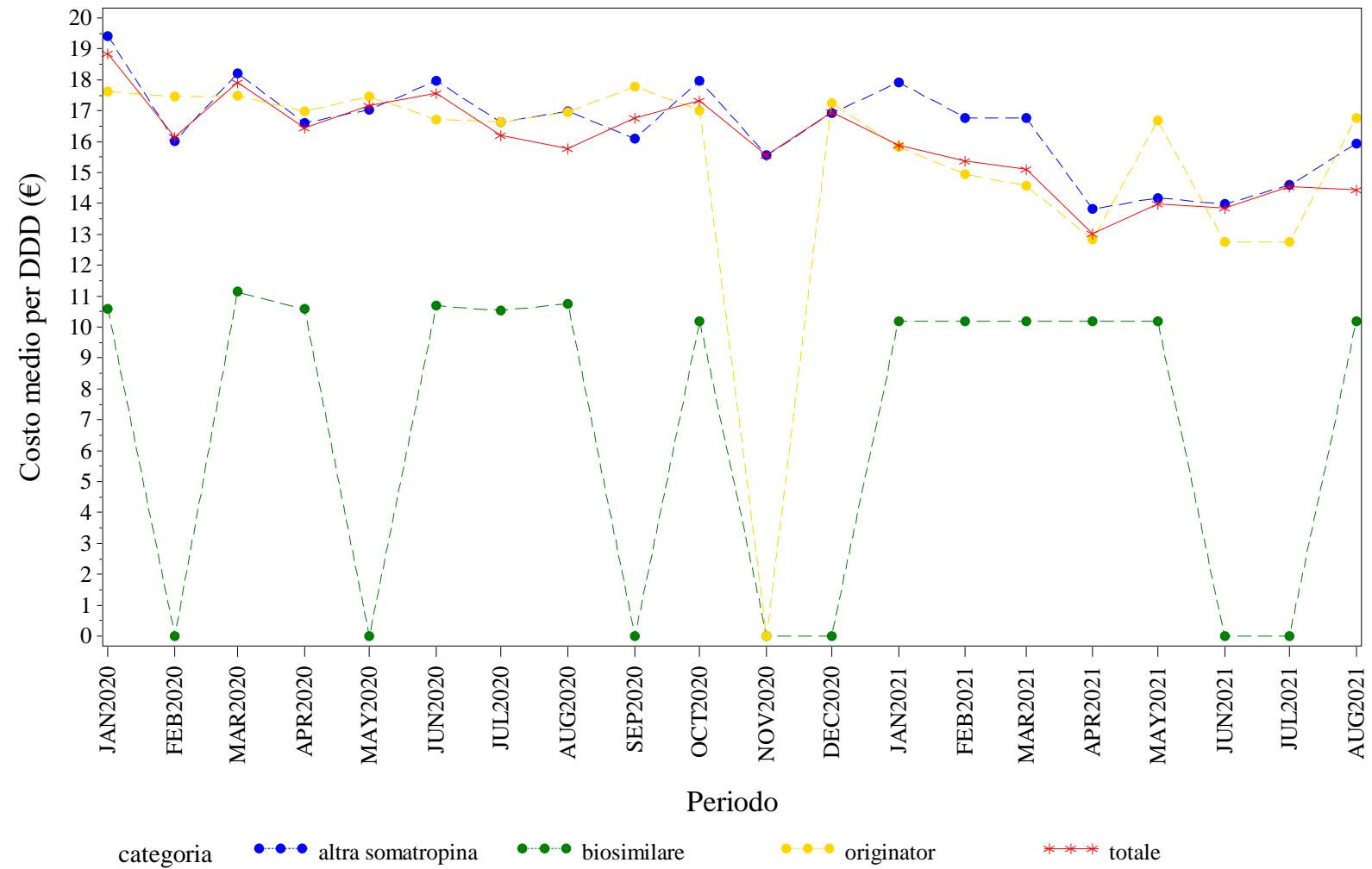

BASILICATA. SOMATROPINE - Andamento mensile del costo medio per unità posologica per la categoria terapeutica (ATC IV)

(Fonte: NSIS-Tracciabilità del farmaco)

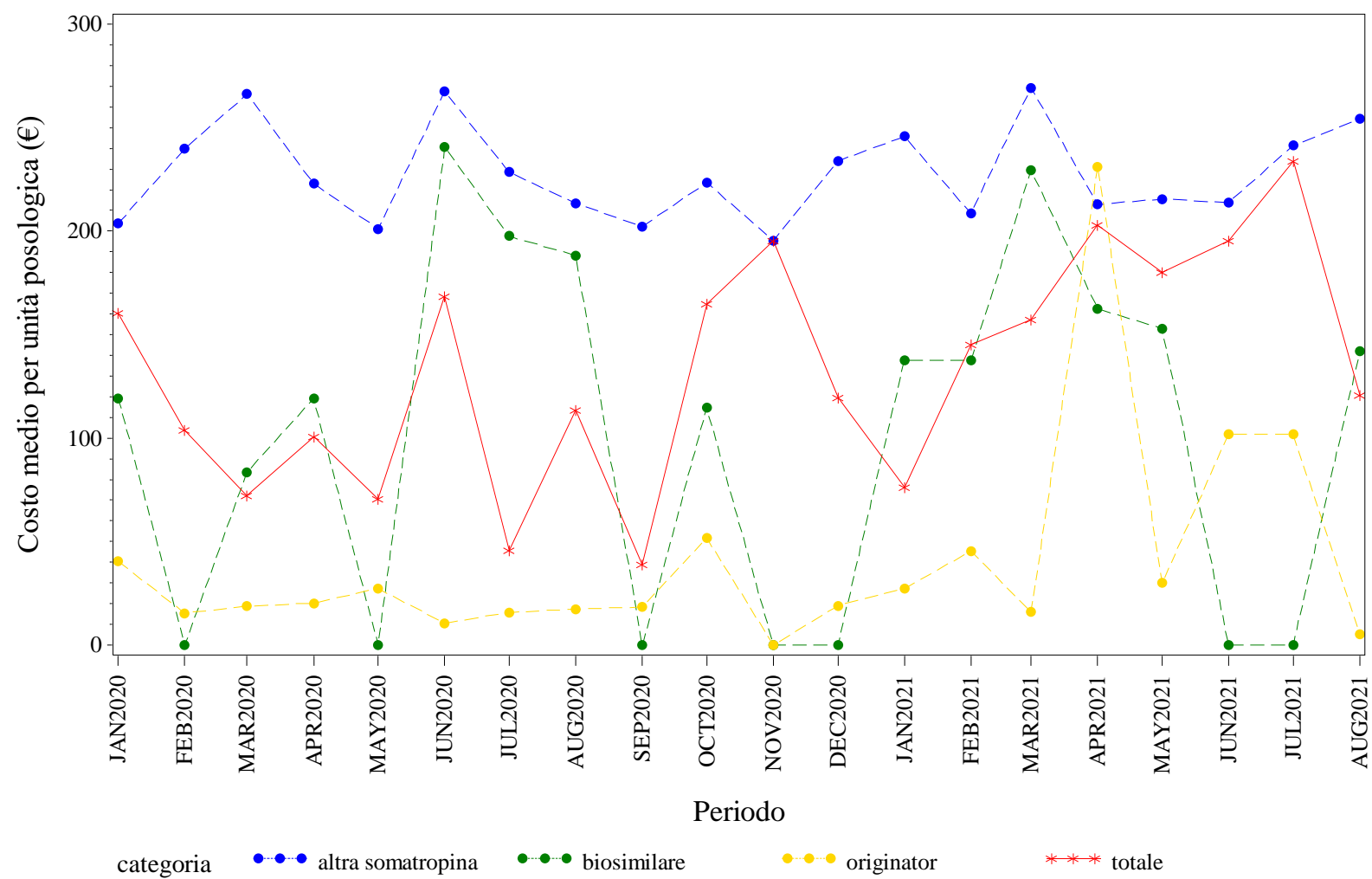

Elaborazione AIFA – Ufficio Monitoraggio della spesa farmaceutica
Dato NSIS/Tracciabilita' aggiornato ago-2021

BASILICATA. TERIPARATIDE - Andamento mensile del prezzo medio per confezione per la categoria terapeutica (ATC IV)
(Fonte: NSIS-Tracciabilità del farmaco)

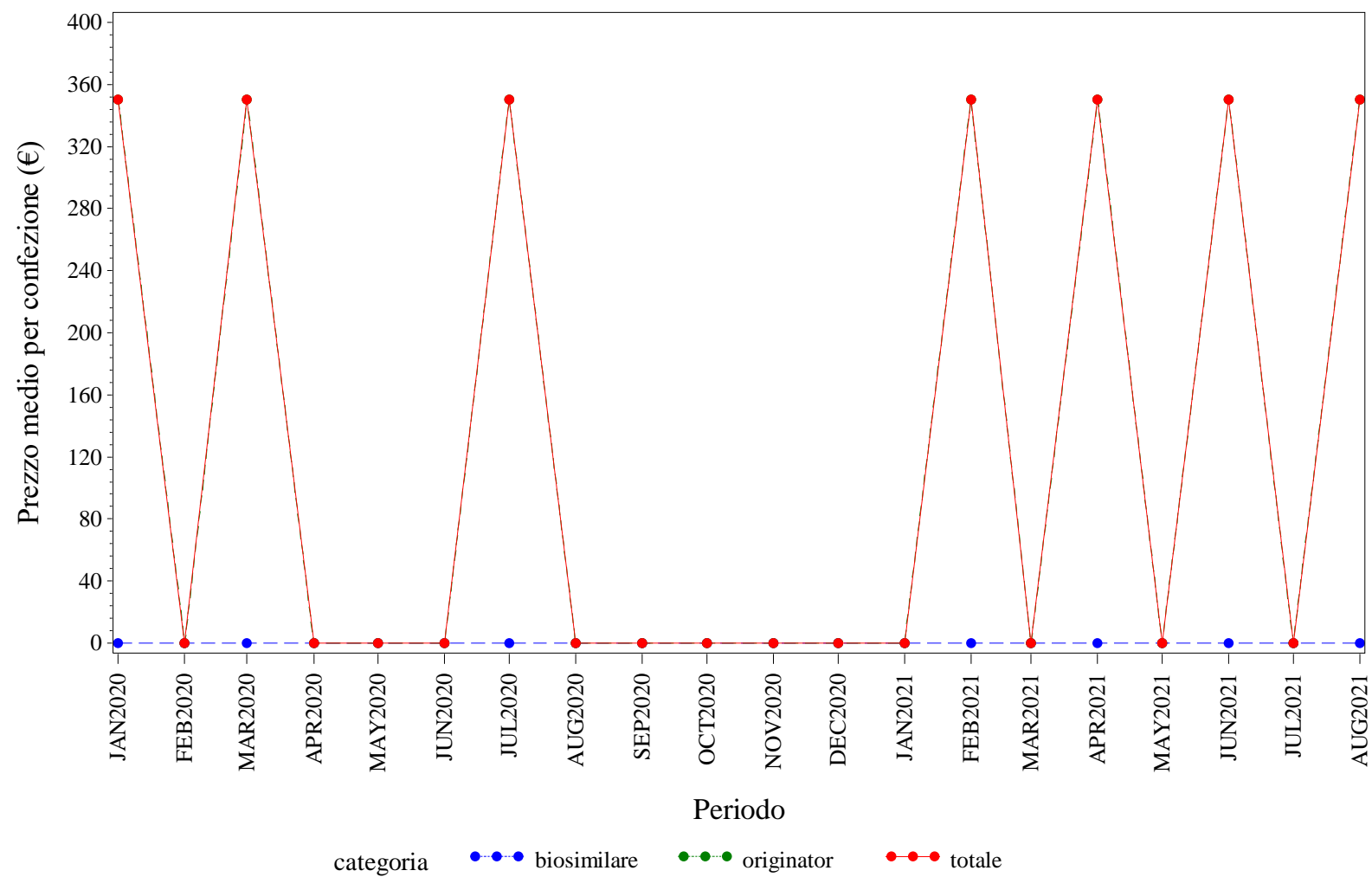

Elaborazione AIFA – Ufficio Monitoraggio della spesa farmaceutica
Dato NSIS/Tracciabilità' aggiornato ago-2021

BASILICATA. TERIPARATIDE - Andamento mensile del costo medio per DDD per la categoria terapeutica (ATC IV)
(Fonte: NSIS-Tracciabilità del farmaco)

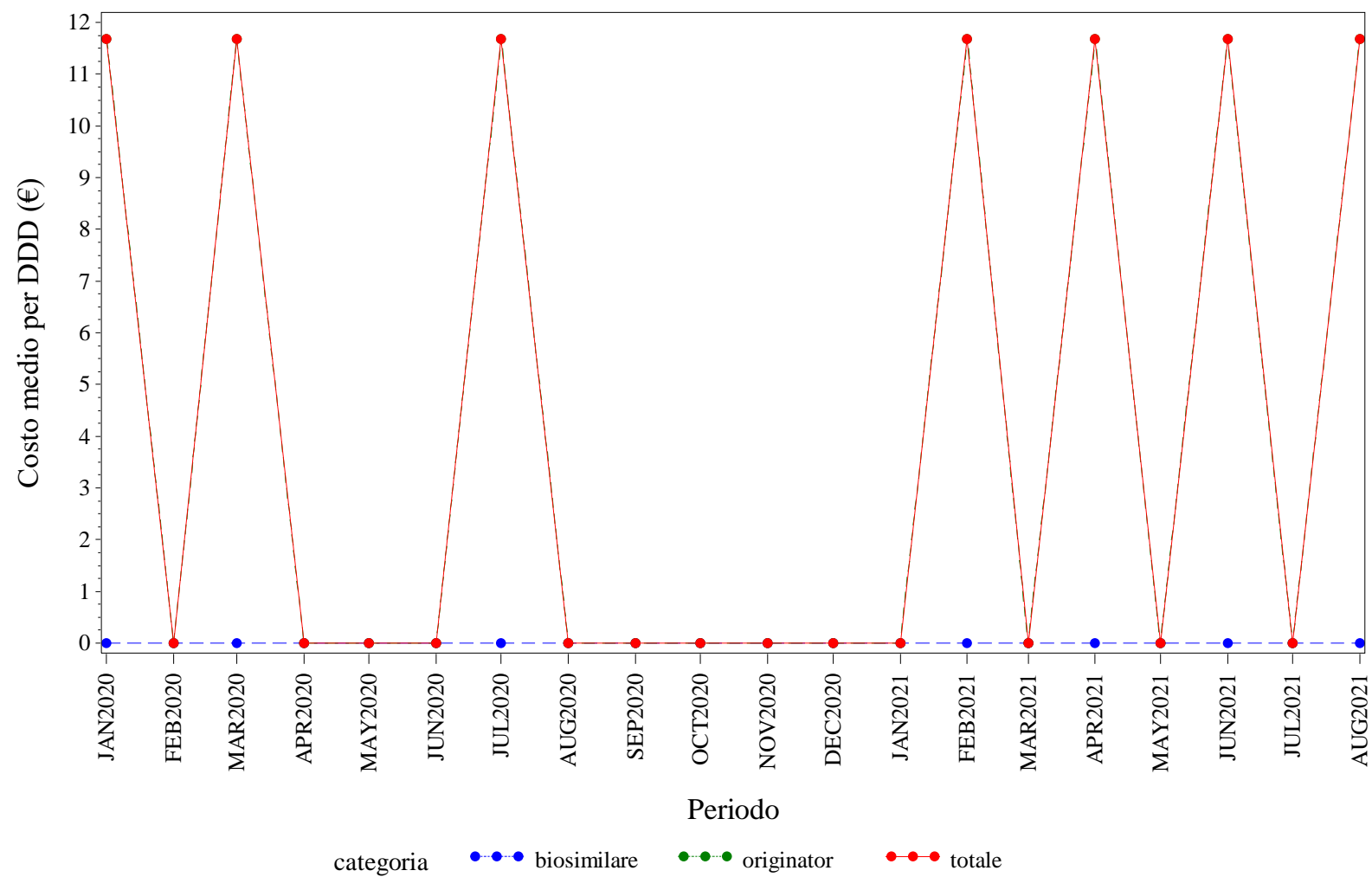

Elaborazione AIFA – Ufficio Monitoraggio della spesa farmaceutica
Dato NSIS/Tracciabilità' aggiornato ago-2021

BASILICATA. TERIPARATIDE - Andamento mensile del costo medio per unità posologica per la categoria terapeutica (ATC IV)
(Fonte: NSIS-Tracciabilità del farmaco)

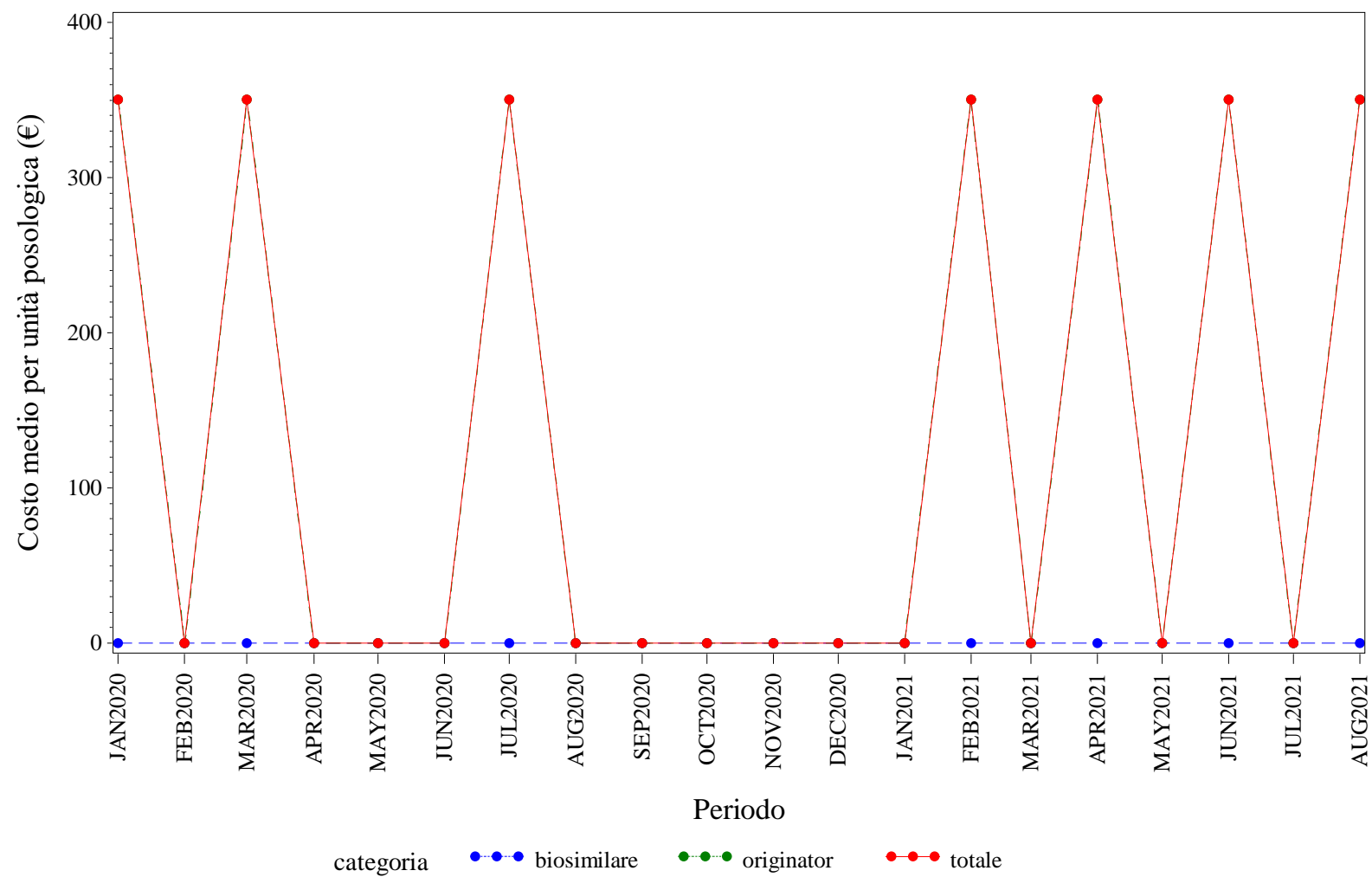

Elaborazione AIFA – Ufficio Monitoraggio della spesa farmaceutica
Dato NSIS/Tracciabilità' aggiornato ago-2021

BASILICATA. TRASTUZUMAB - Andamento mensile del prezzo medio per confezione per la categoria terapeutica (ATC IV)
(Fonte: NSIS-Tracciabilità del farmaco)

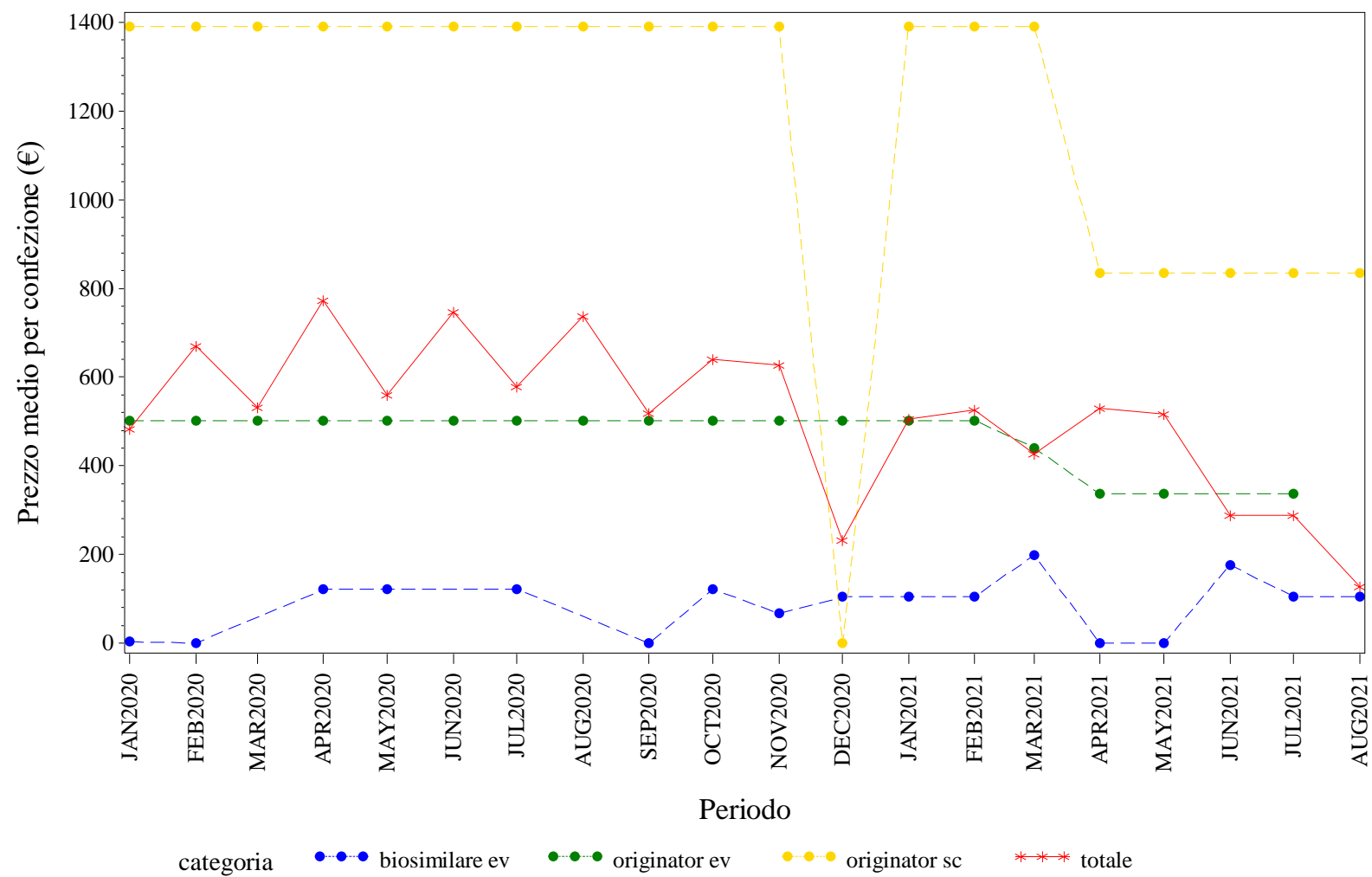

Elaborazione AIFA – Ufficio Monitoraggio della spesa farmaceutica
Dato NSIS/Tracciabilità' aggiornato ago-2021

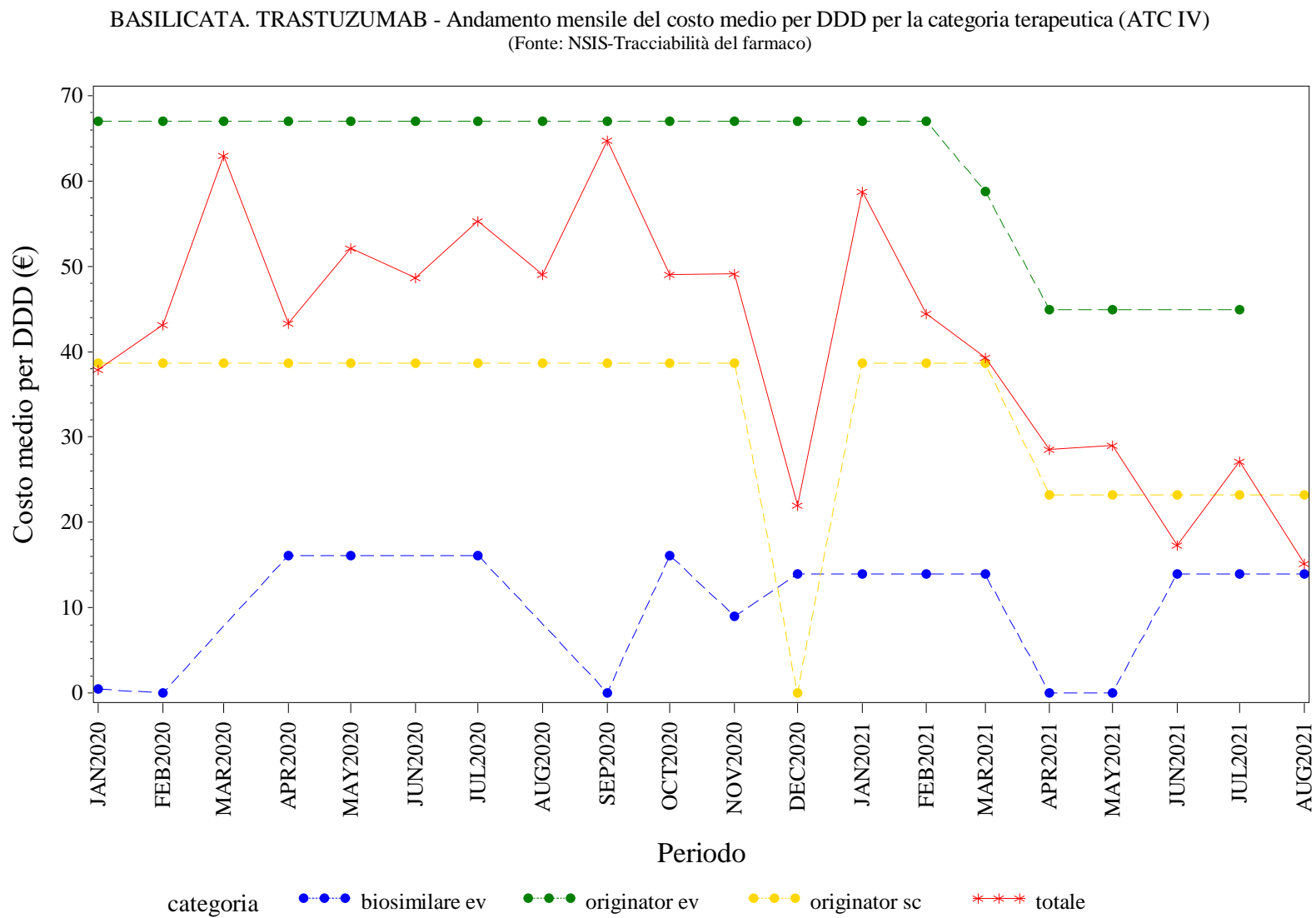

Elaborazione AIFA – Ufficio Monitoraggio della spesa farmaceutica
Dato NSIS/Tracciabilità' aggiornato ago-2021

BASILICATA. TRASTUZUMAB - Andamento mensile del costo medio per unità posologica per la categoria terapeutica (ATC IV)
(Fonte: NSIS-Tracciabilità del farmaco)

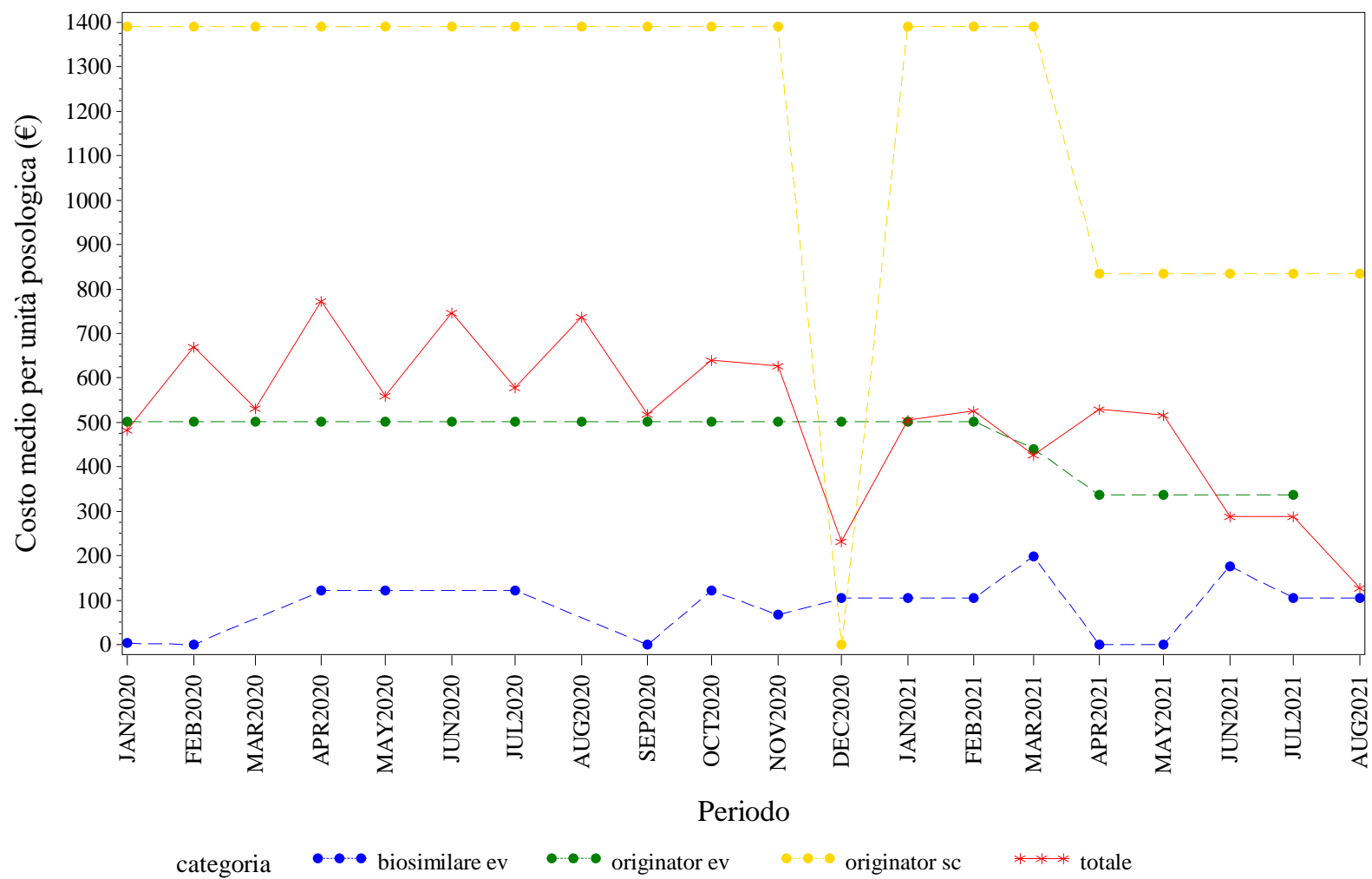

Elaborazione AIFA – Ufficio Monitoraggio della spesa farmaceutica
Dato NSIS/Tracciabilità' aggiornato ago-2021



CALABRIA. Trend mensile del prezzo medio per confezione, DDD, unità posologica per la categoria terapeutica (ATC IV)

CALABRIA. ANTI TNF-ALFA - Andamento mensile del prezzo medio per confezione per la categoria terapeutica (ATC IV)
(Fonte: NSIS-Tracciabilità del farmaco)

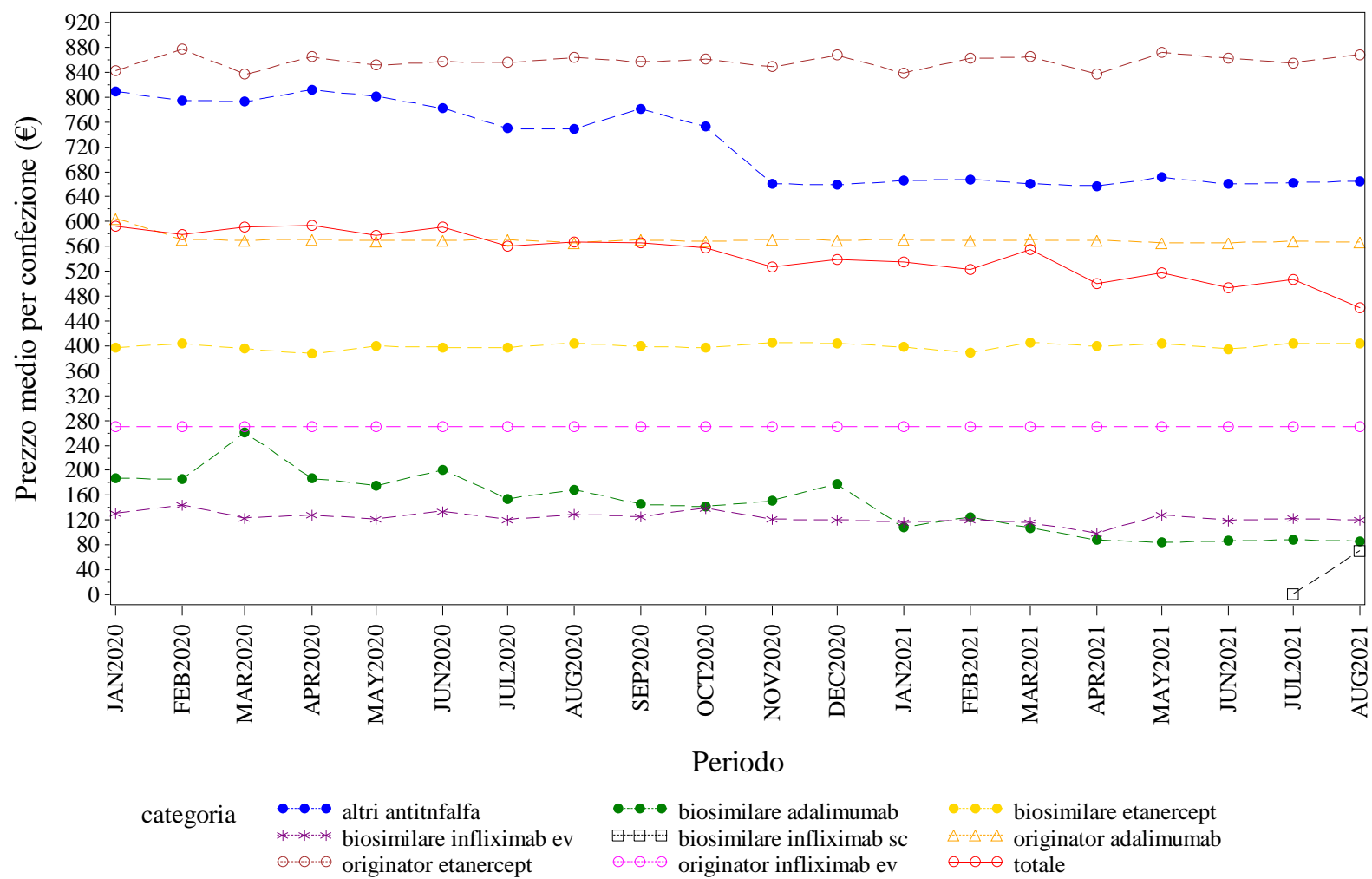

Elaborazione AIFA – Ufficio Monitoraggio della spesa farmaceutica
Dato NSIS/Tracciabilità' aggiornato ago-2021

CALABRIA. ANTI TNF-ALFA - Andamento mensile del costo medio per DDD per la categoria terapeutica (ATC IV)
(Fonte: NSIS-Tracciabilità del farmaco)

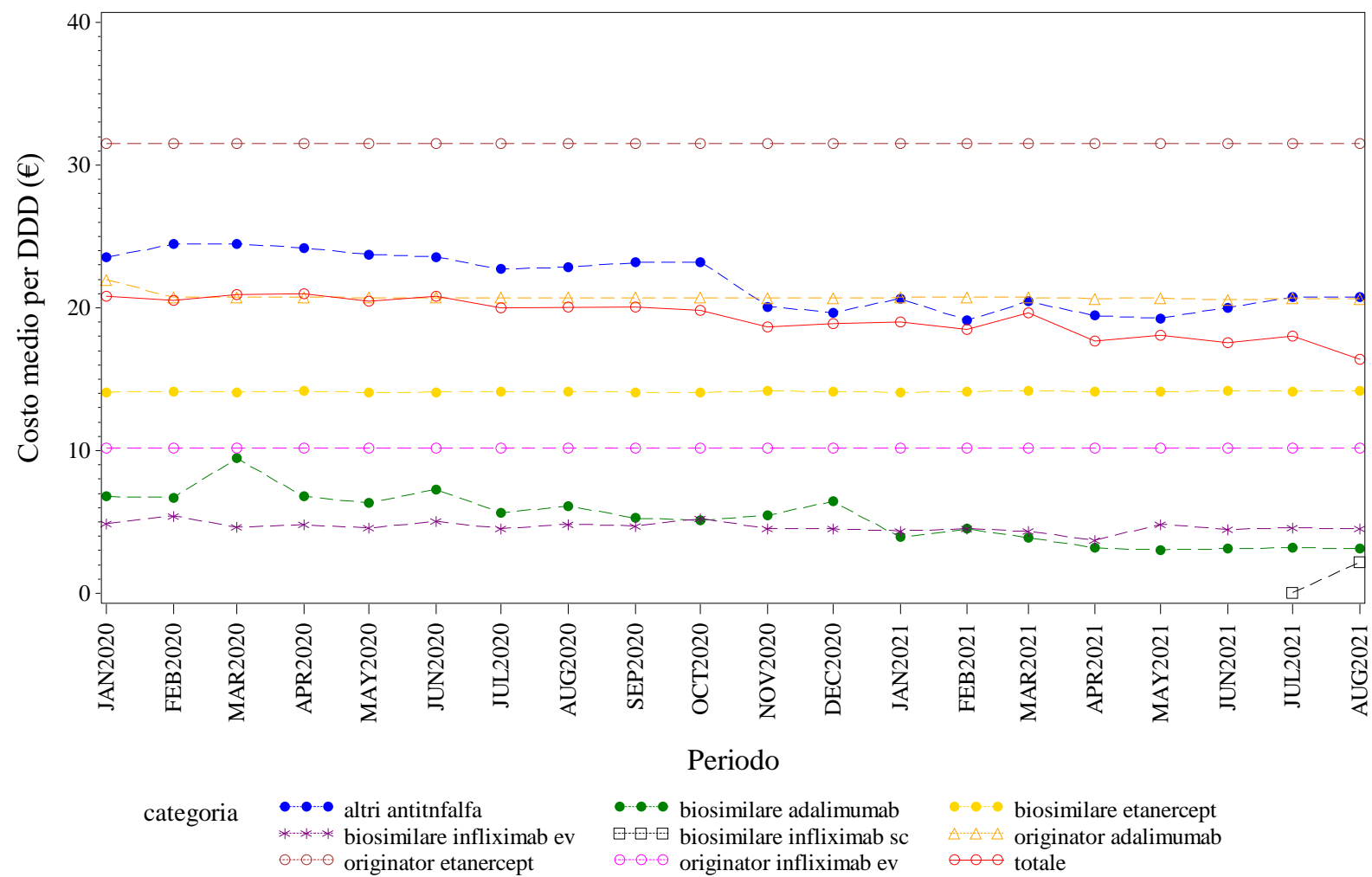

Elaborazione AIFA – Ufficio Monitoraggio della spesa farmaceutica
Dato NSIS/Tracciabilità' aggiornato ago-2021

CALABRIA. ANTI TNF-ALFA - Andamento mensile del costo medio per unità posologica per la categoria terapeutica (ATC IV)
(Fonte: NSIS-Tracciabilità del farmaco)

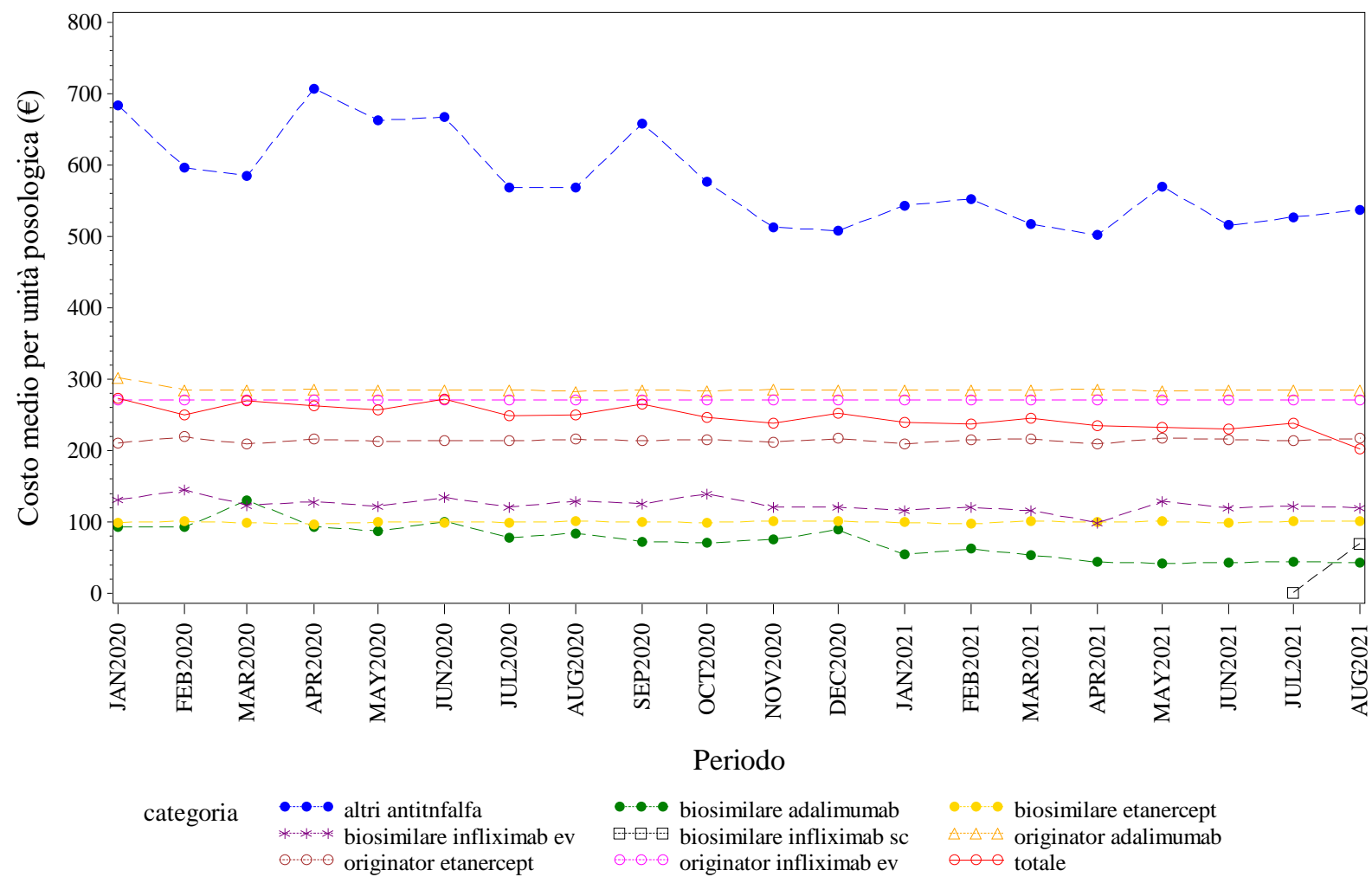

Elaborazione AIFA – Ufficio Monitoraggio della spesa farmaceutica
Dato NSIS/Tracciabilità' aggiornato ago-2021

CALABRIA. BEVACIZUMAB - Andamento mensile del prezzo medio per confezione per la categoria terapeutica (ATC IV)
(Fonte: NSIS-Tracciabilità del farmaco)

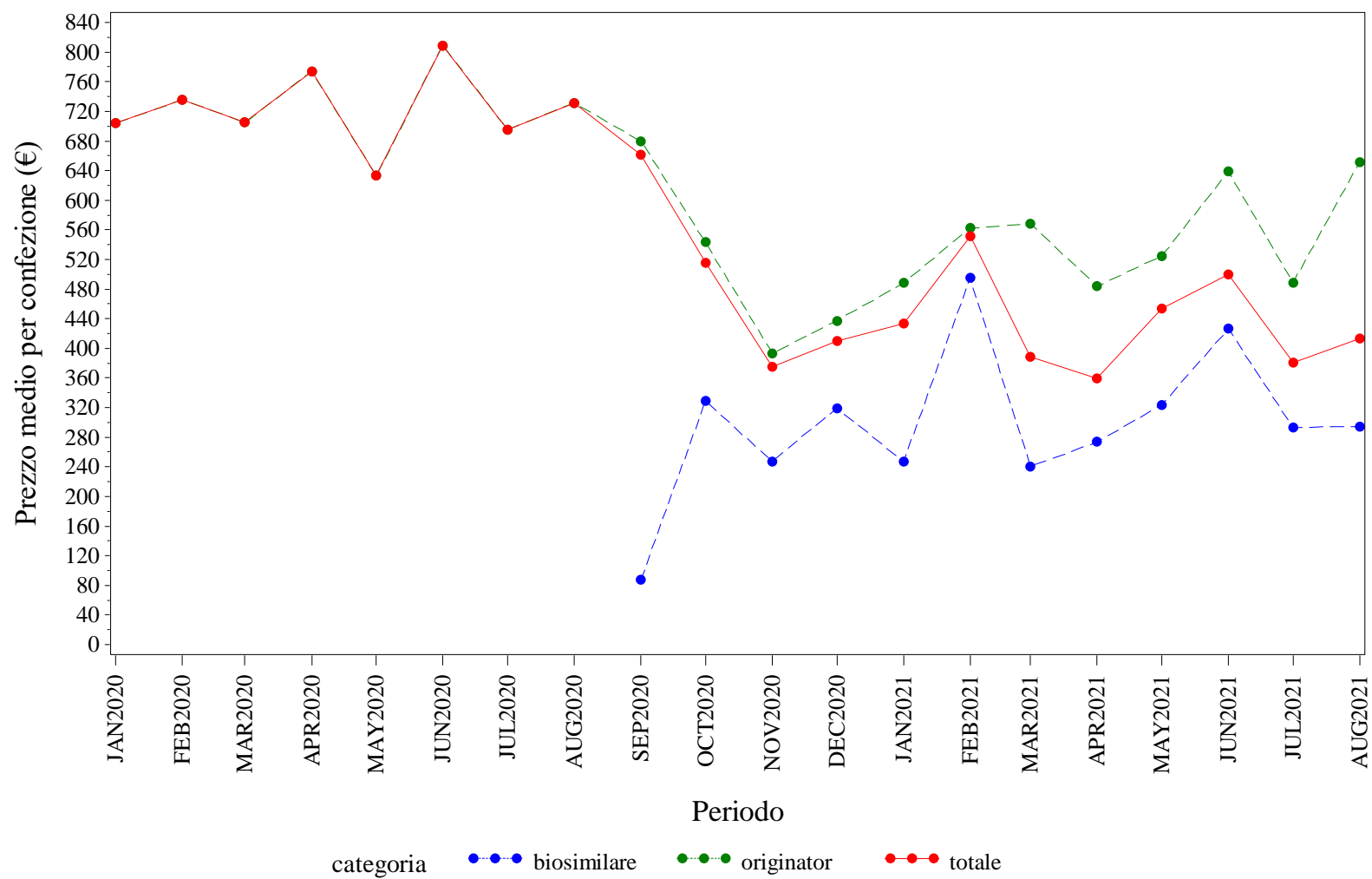

Elaborazione AIFA – Ufficio Monitoraggio della spesa farmaceutica
Dato NSIS/Tracciabilità' aggiornato ago-2021

CALABRIA. BEVACIZUMAB - Andamento mensile del costo medio per DDD per la categoria terapeutica (ATC IV)

(Fonte: NSIS-Tracciabilità del farmaco)

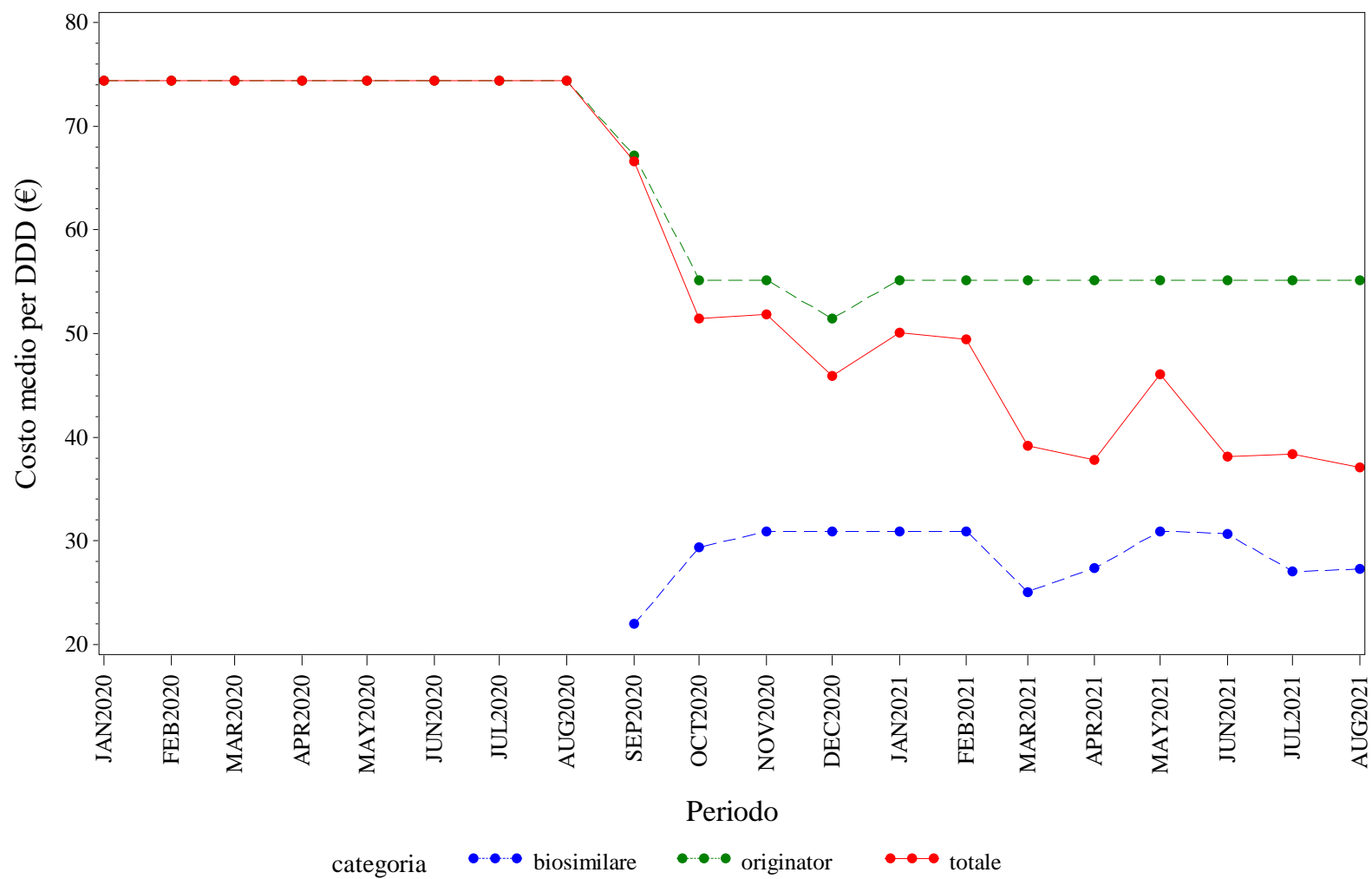

Elaborazione AIFA – Ufficio Monitoraggio della spesa farmaceutica
Dato NSIS/Tracciabilità' aggiornato ago-2021

CALABRIA. BEVACIZUMAB - Andamento mensile del costo medio per unità posologica per la categoria terapeutica (ATC IV)
(Fonte: NSIS-Tracciabilità del farmaco)

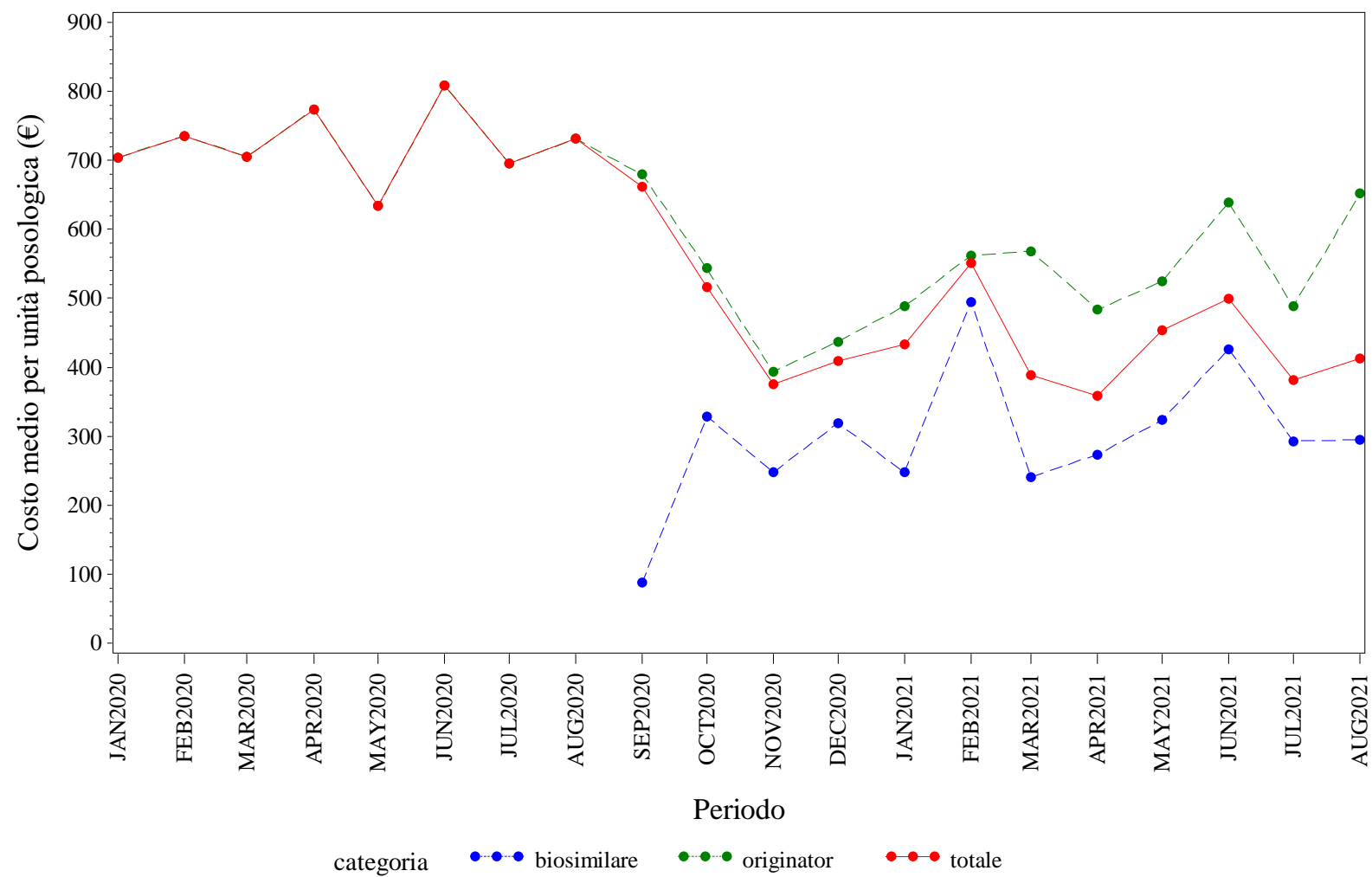

Elaborazione AIFA – Ufficio Monitoraggio della spesa farmaceutica
Dato NSIS/Tracciabilità' aggiornato ago-2021

CALABRIA. EPARINE A BASSO PESO MOLECOLARE - Andamento mensile del prezzo medio per confezione per la categoria terapeutica (ATC IV)
(Fonte: NSIS-Tracciabilità del farmaco)

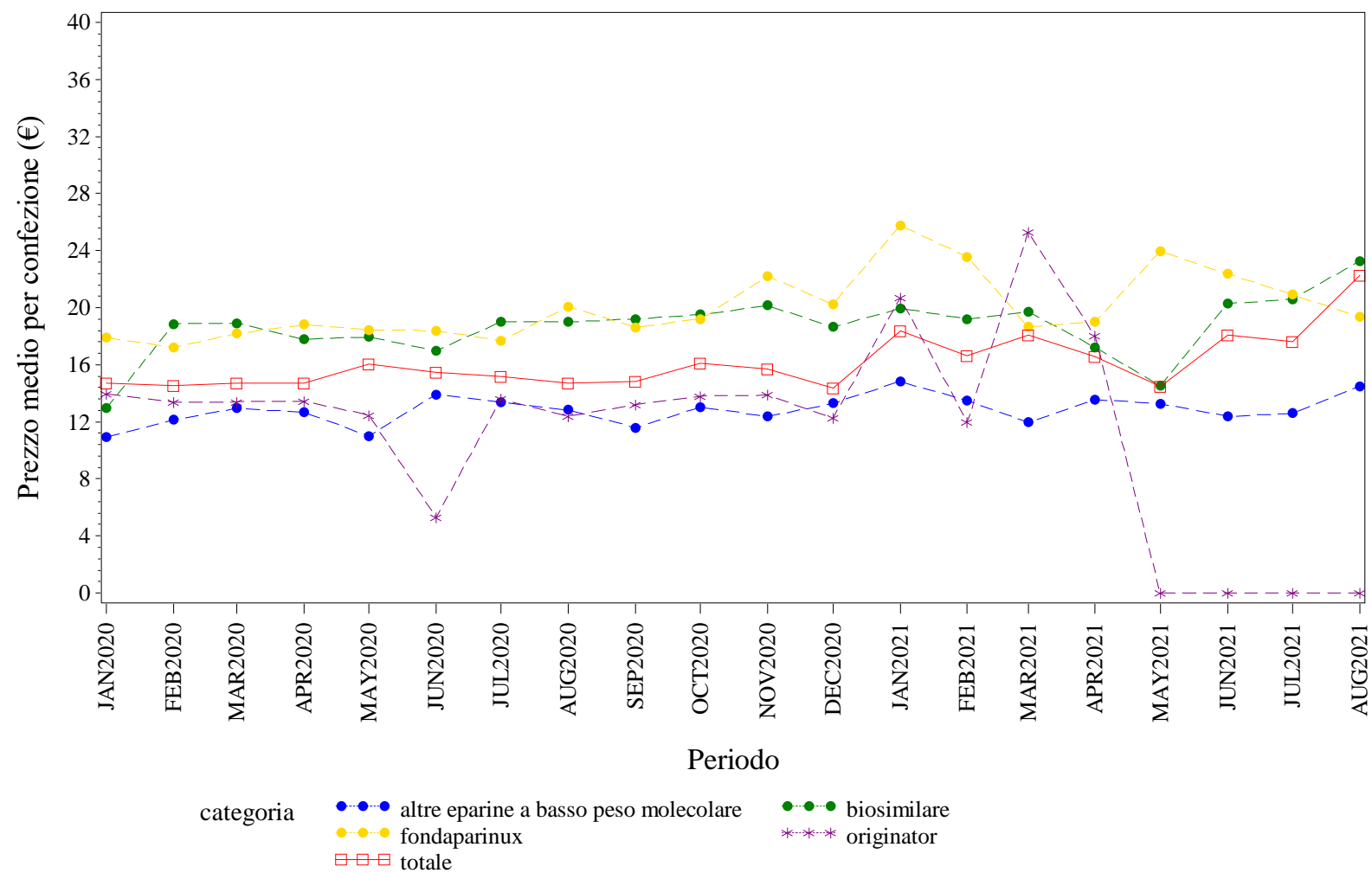

Elaborazione AIFA – Ufficio Monitoraggio della spesa farmaceutica
Dato NSIS/Tracciabilità' aggiornato ago-2021

CALABRIA. EPARINE A BASSO PESO MOLECOLARE - Andamento mensile del costo medio per unità posologica per la categoria terapeutica (ATC IV)
(Fonte: NSIS-Tracciabilità del farmaco)

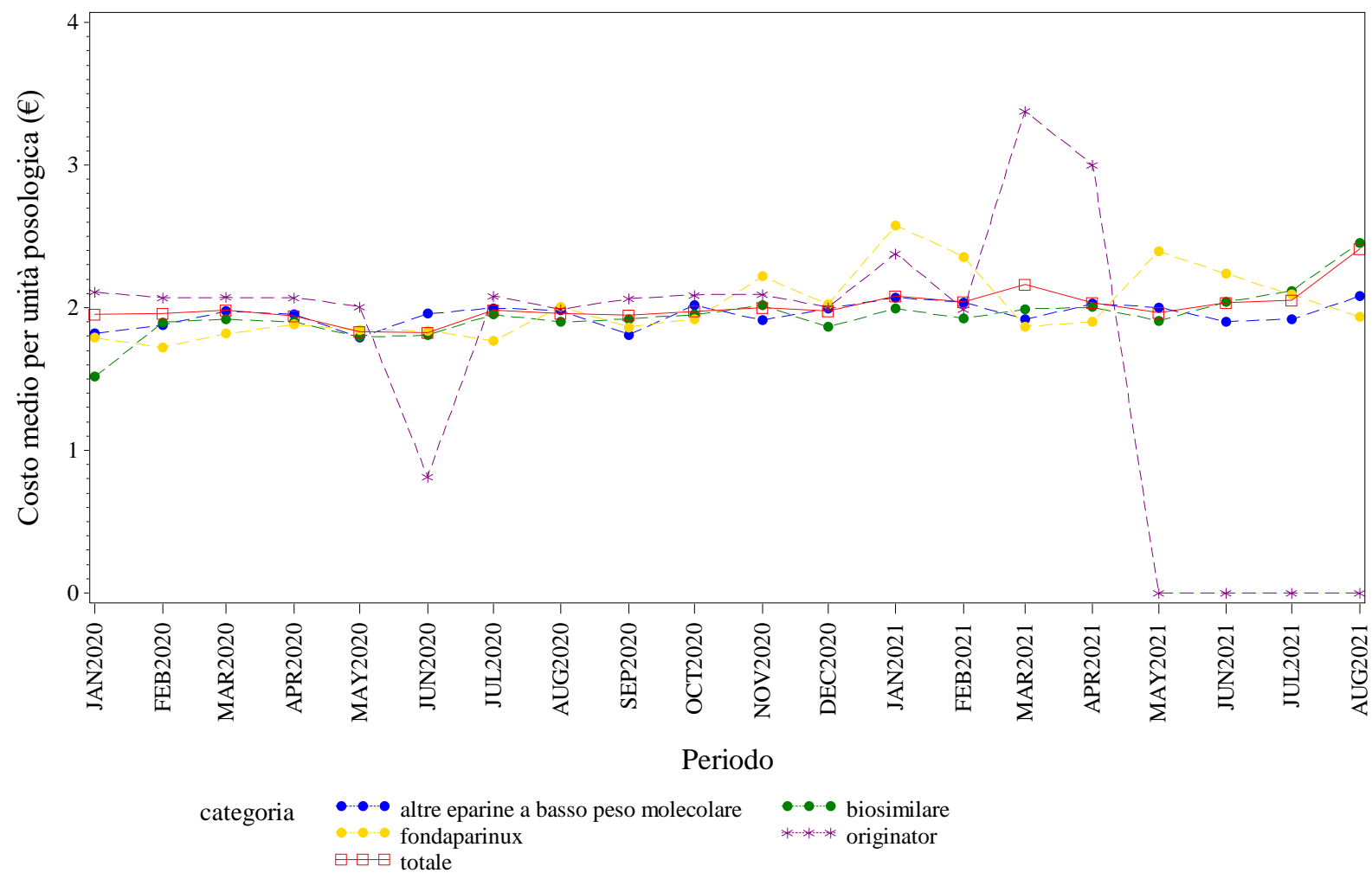

Elaborazione AIFA – Ufficio Monitoraggio della spesa farmaceutica
Dato NSIS/Tracciabilità' aggiornato ago-2021

CALABRIA. EPOETINE - Andamento mensile del prezzo medio per confezione per la categoria terapeutica (ATC IV)
(Fonte: NSIS-Tracciabilità del farmaco)

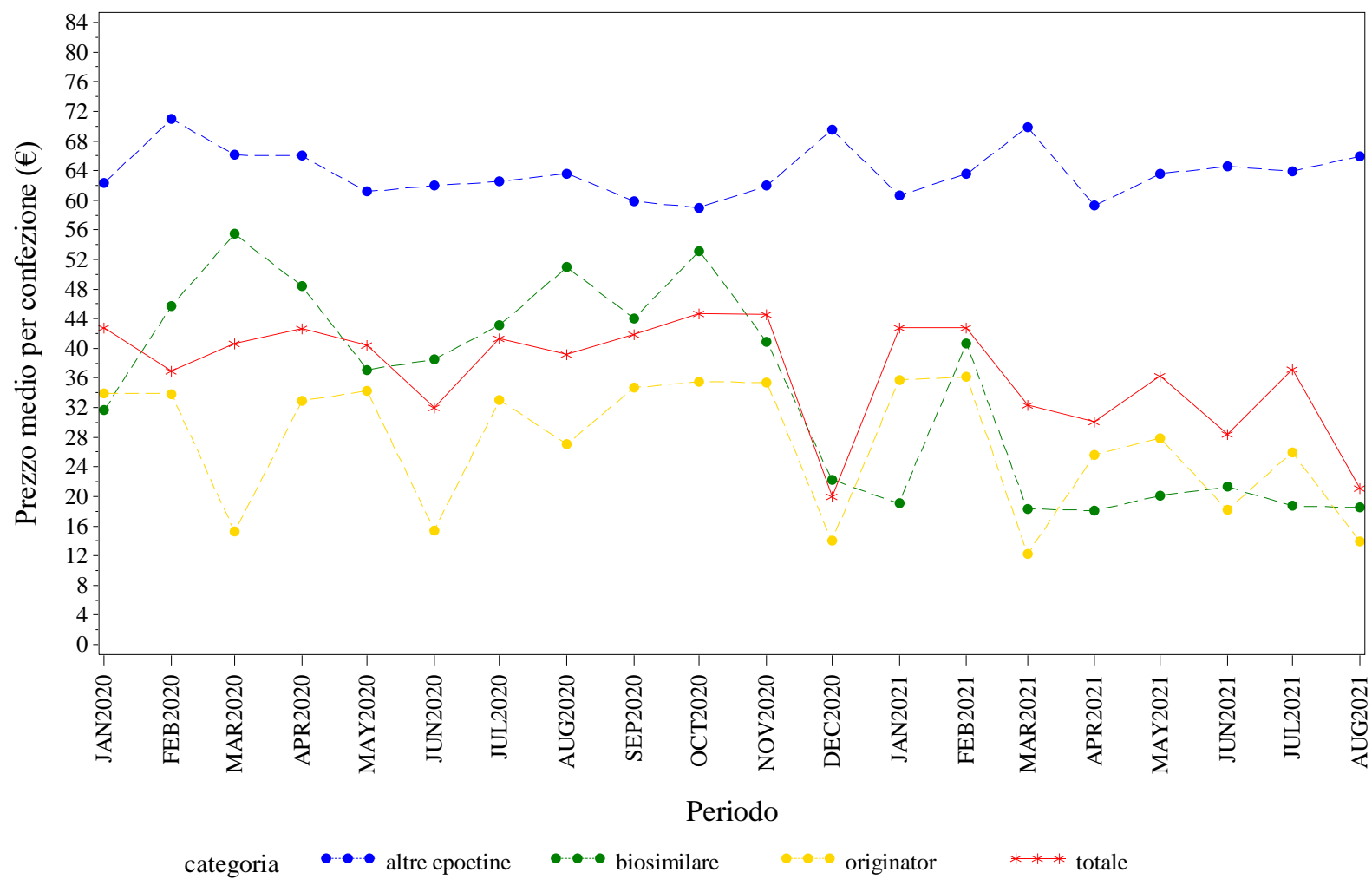

Elaborazione AIFA – Ufficio Monitoraggio della spesa farmaceutica
Dato NSIS/Tracciabilità' aggiornato ago-2021

CALABRIA. EPOETINE - Andamento mensile del costo medio per DDD per la categoria terapeutica (ATC IV)
(Fonte: NSIS-Tracciabilità del farmaco)

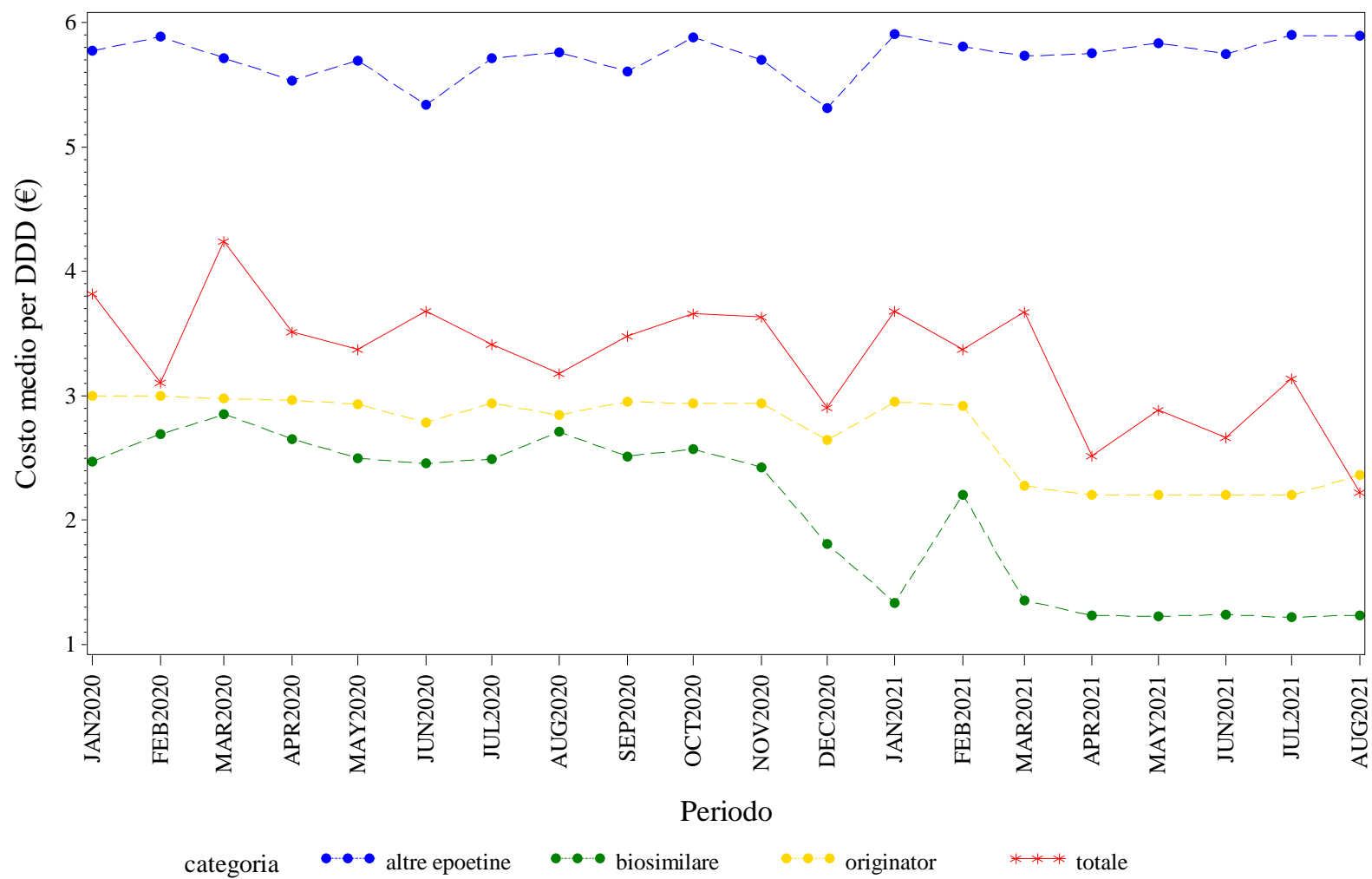

Elaborazione AIFA – Ufficio Monitoraggio della spesa farmaceutica
Dato NSIS/Tracciabilità' aggiornato ago-2021

CALABRIA. EPOETINE - Andamento mensile del costo medio per unità posologica per la categoria terapeutica (ATC IV)
(Fonte: NSIS-Tracciabilità del farmaco)

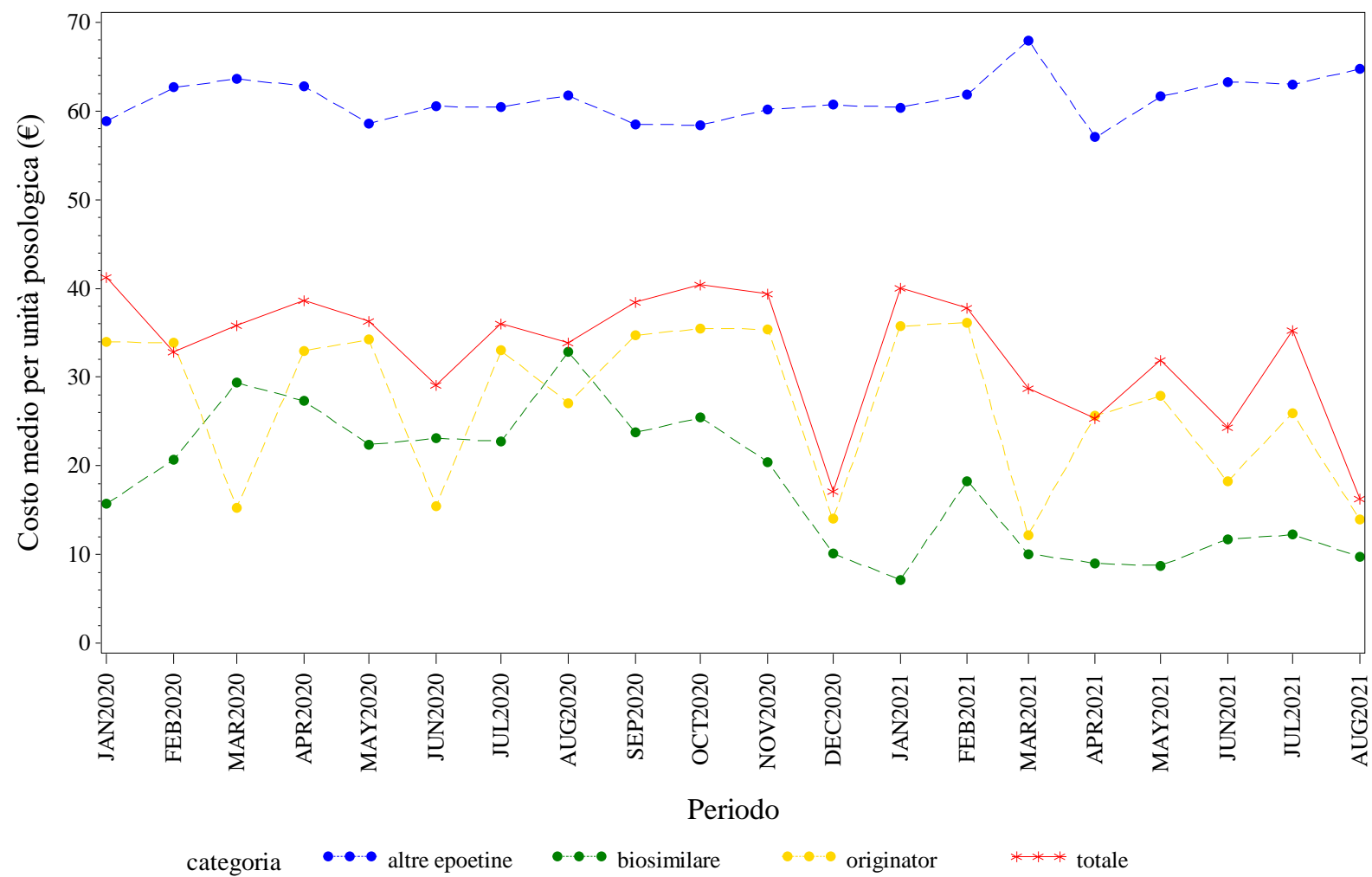

Elaborazione AIFA – Ufficio Monitoraggio della spesa farmaceutica
Dato NSIS/Tracciabilità' aggiornato ago-2021

CALABRIA. FATTORI DELLA CRESCITA - Andamento mensile del prezzo medio per confezione per la categoria terapeutica (ATC IV)
(Fonte: NSIS-Tracciabilità del farmaco)

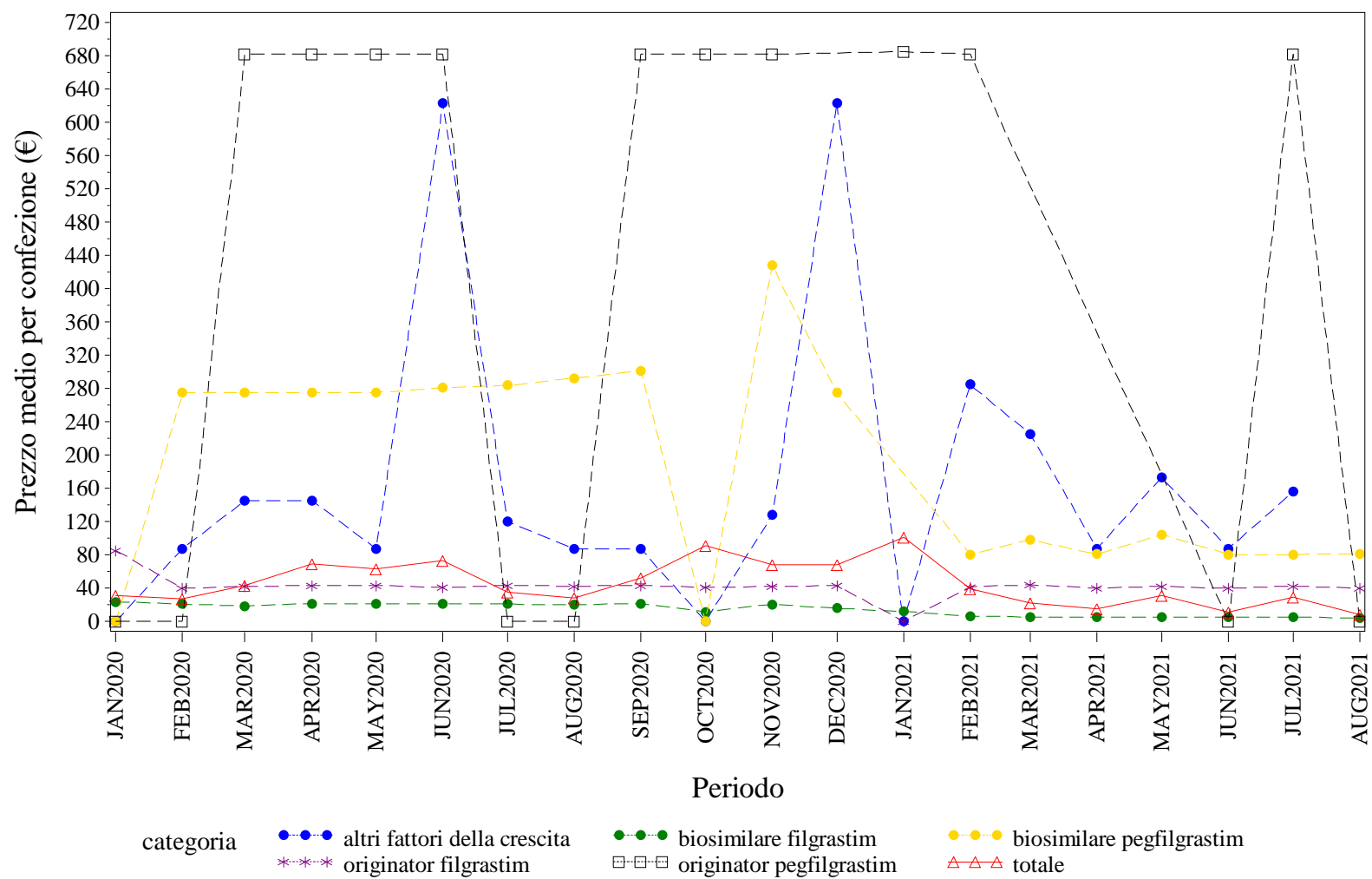

Elaborazione AIFA – Ufficio Monitoraggio della spesa farmaceutica
Dato NSIS/Tracciabilità' aggiornato ago-2021

CALABRIA. FATTORI DELLA CRESCITA - Andamento mensile del costo medio per DDD per la categoria terapeutica (ATC IV)
(Fonte: NSIS-Tracciabilità del farmaco)

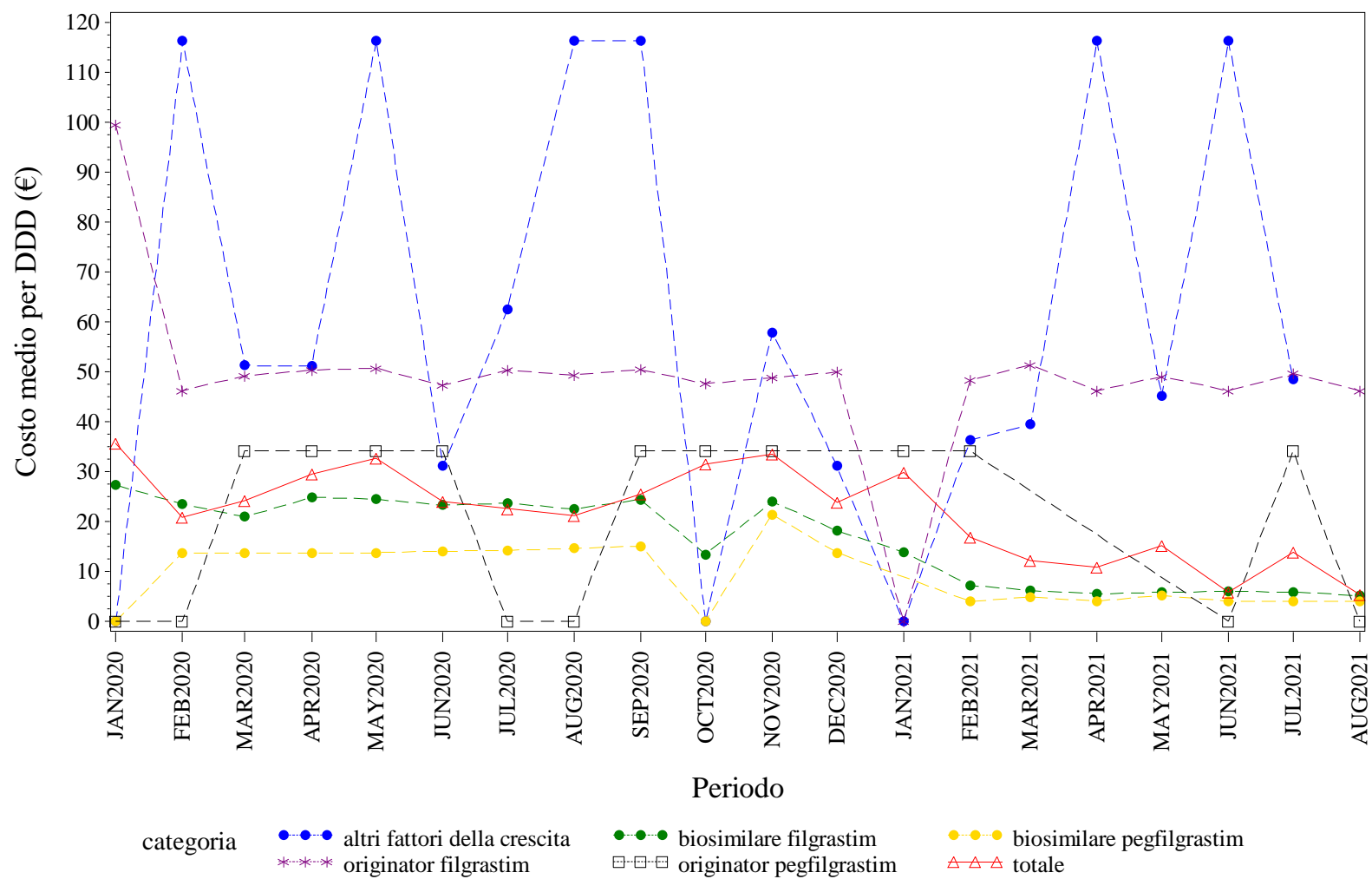

Elaborazione AIFA – Ufficio Monitoraggio della spesa farmaceutica
Dato NSIS/Tracciabilità' aggiornato ago-2021

CALABRIA. FATTORI DELLA CRESCITA - Andamento mensile del costo medio per unità posologica per la categoria terapeutica (ATC IV)
(Fonte: NSIS-Tracciabilità del farmaco)

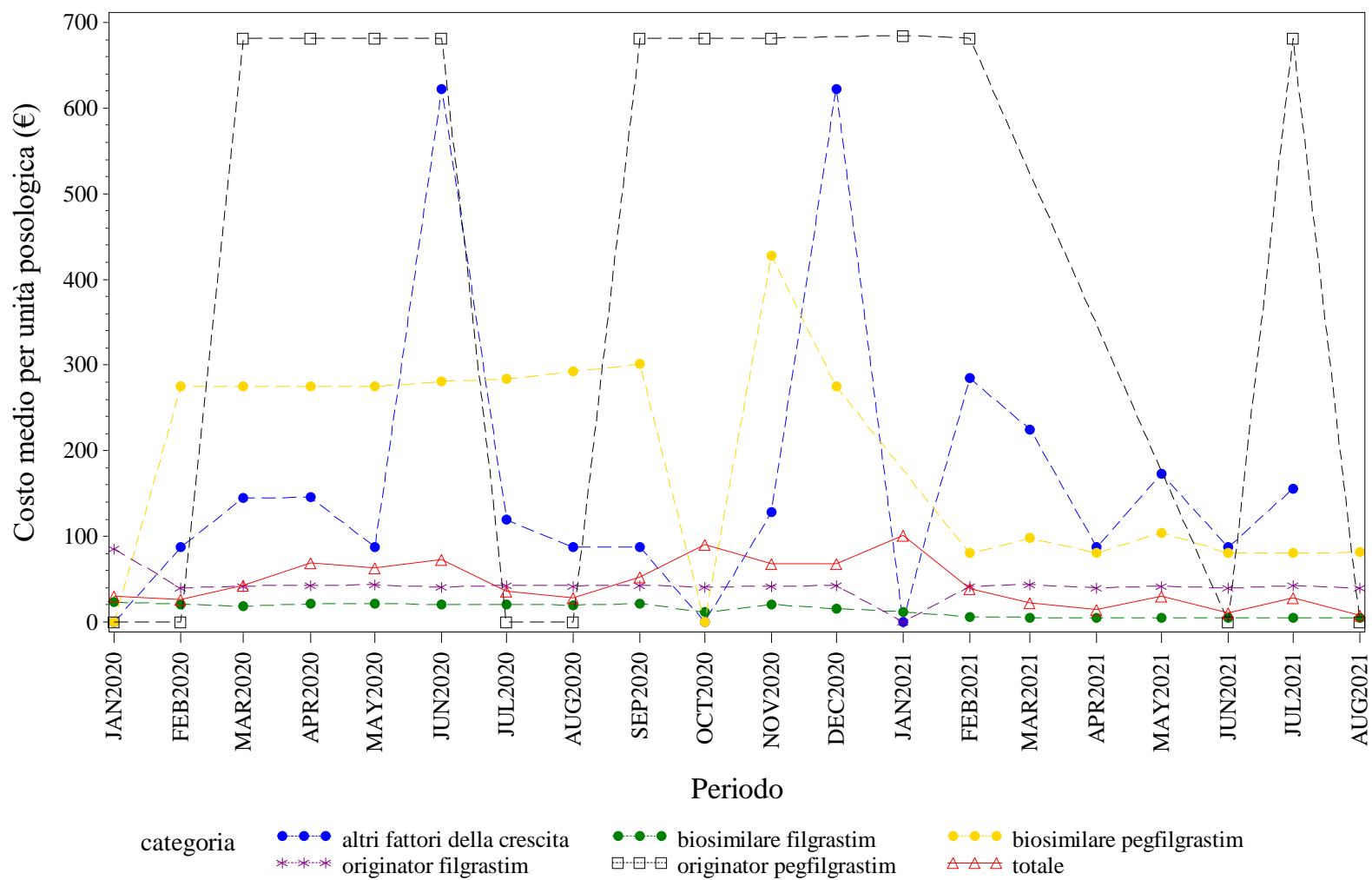

Elaborazione AIFA – Ufficio Monitoraggio della spesa farmaceutica
Dato NSIS/Tracciabilità' aggiornato ago-2021

CALABRIA. FOLLITROPINE - Andamento mensile del costo medio per DDD per la categoria terapeutica (ATC IV)
(Fonte: NSIS-Tracciabilità del farmaco)

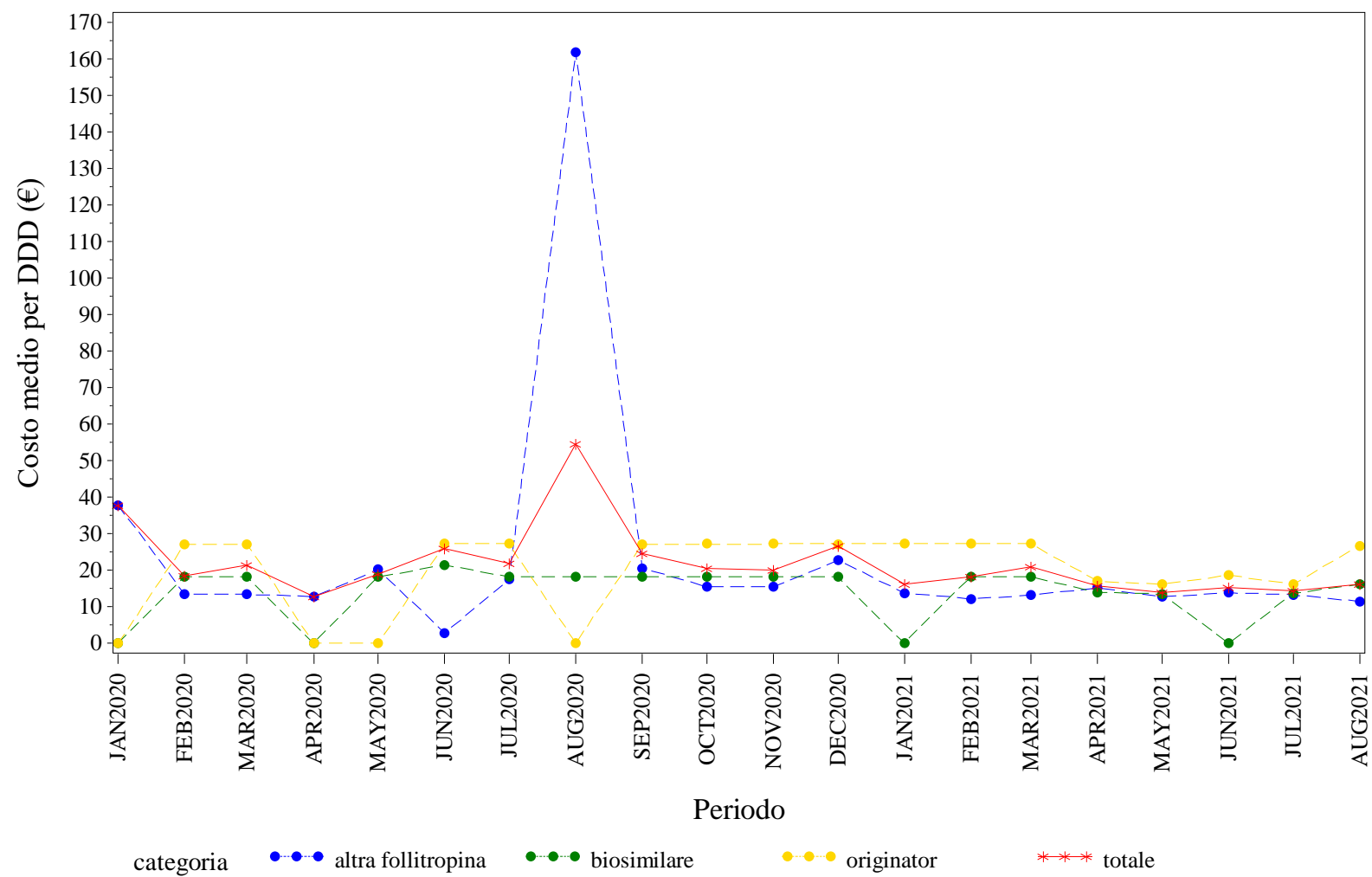

Elaborazione AIFA – Ufficio Monitoraggio della spesa farmaceutica
Dato NSIS/Tracciabilità' aggiornato ago-2021

CALABRIA. INSULINE FAST ACTING - Andamento mensile del prezzo medio per confezione per la categoria terapeutica (ATC IV)
(Fonte: NSIS-Tracciabilità del farmaco)

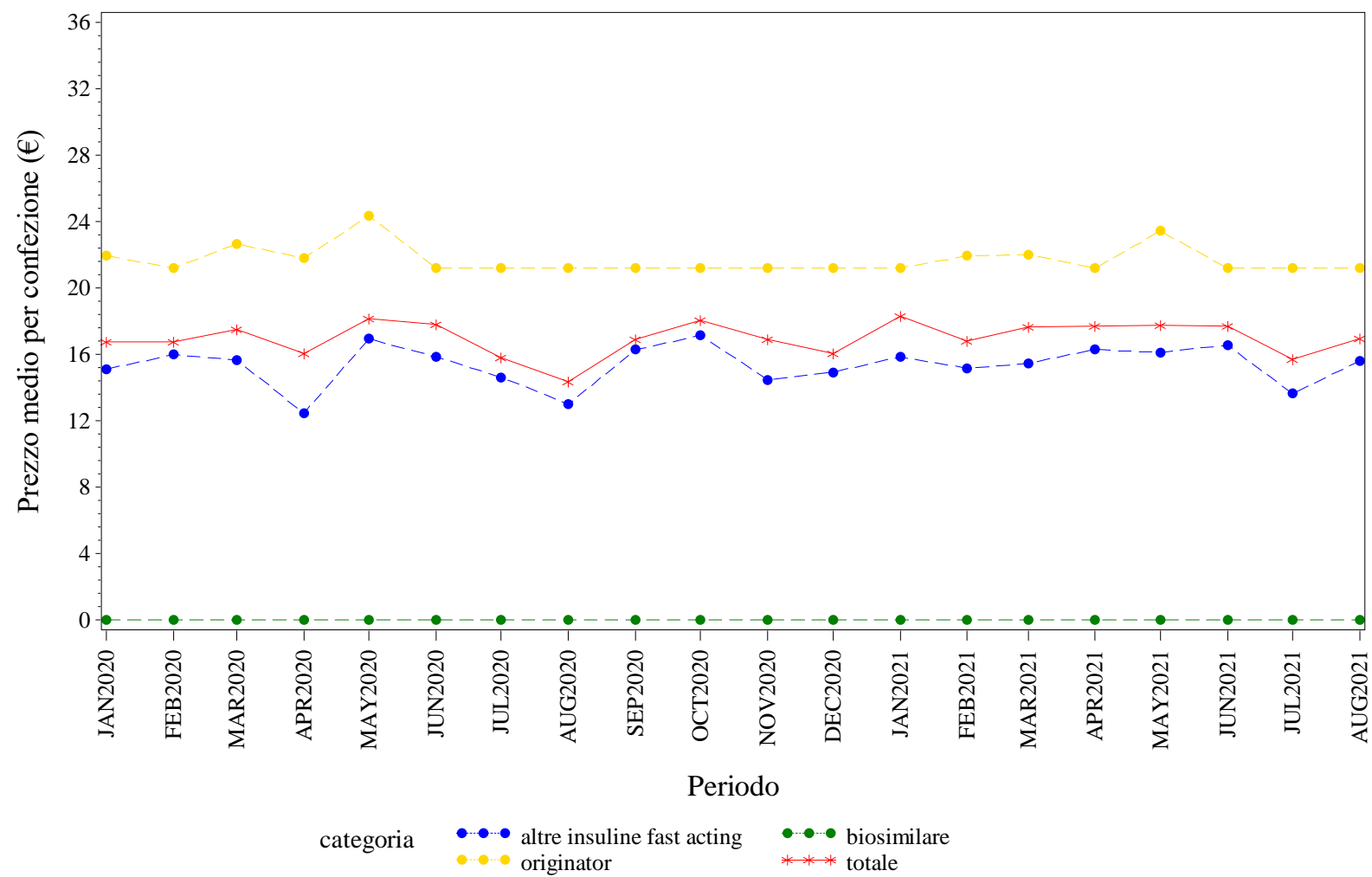

Elaborazione AIFA – Ufficio Monitoraggio della spesa farmaceutica
Dato NSIS/Tracciabilità' aggiornato ago-2021

CALABRIA. INSULINE FAST ACTING - Andamento mensile del costo medio per DDD per la categoria terapeutica (ATC IV)
(Fonte: NSIS-Tracciabilità del farmaco)

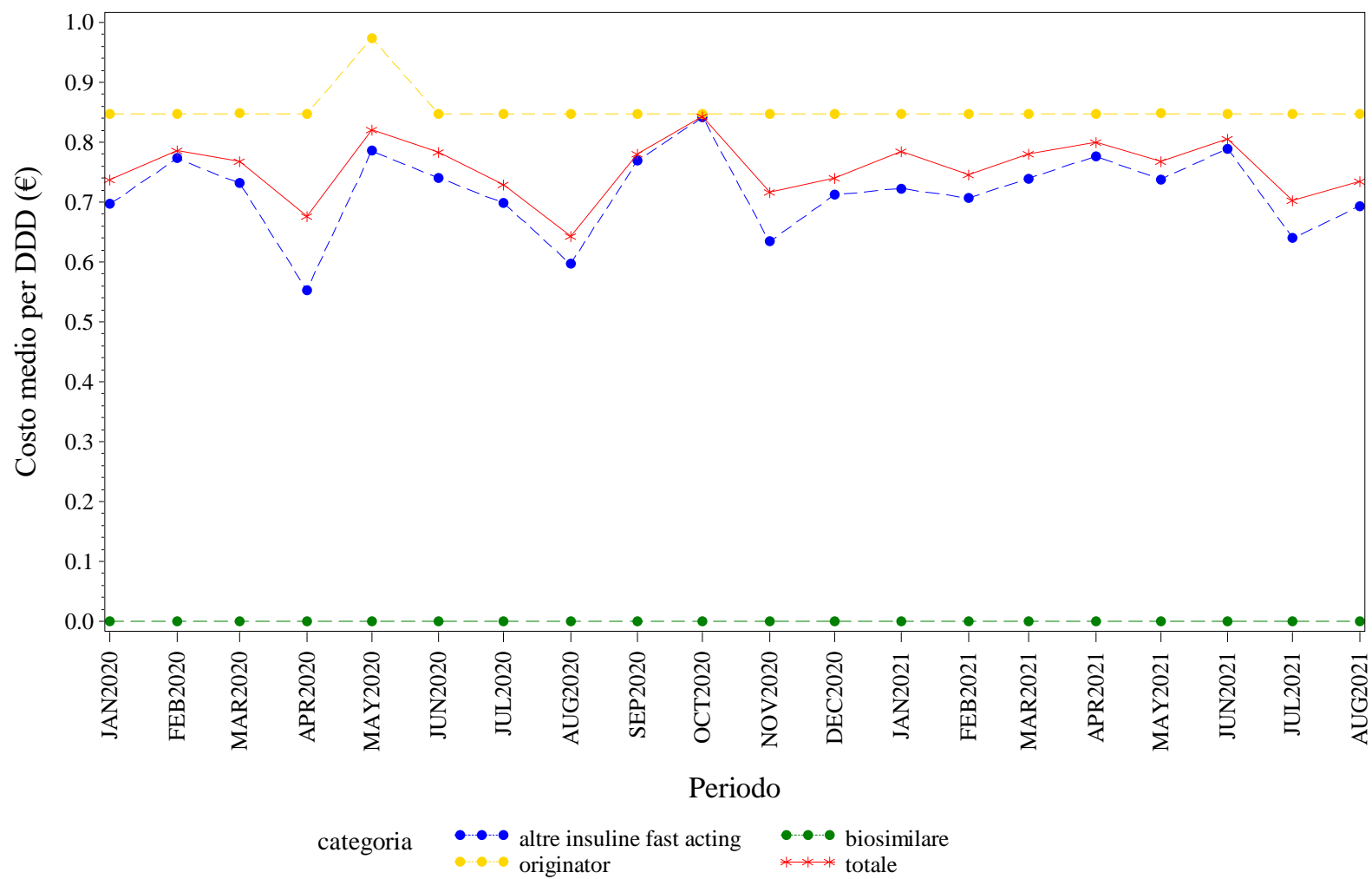

Elaborazione AIFA – Ufficio Monitoraggio della spesa farmaceutica
Dato NSIS/Tracciabilità' aggiornato ago-2021

CALABRIA. INSULINE FAST ACTING - Andamento mensile del costo medio per unità posologica per la categoria terapeutica (ATC IV)
(Fonte: NSIS-Tracciabilità del farmaco)

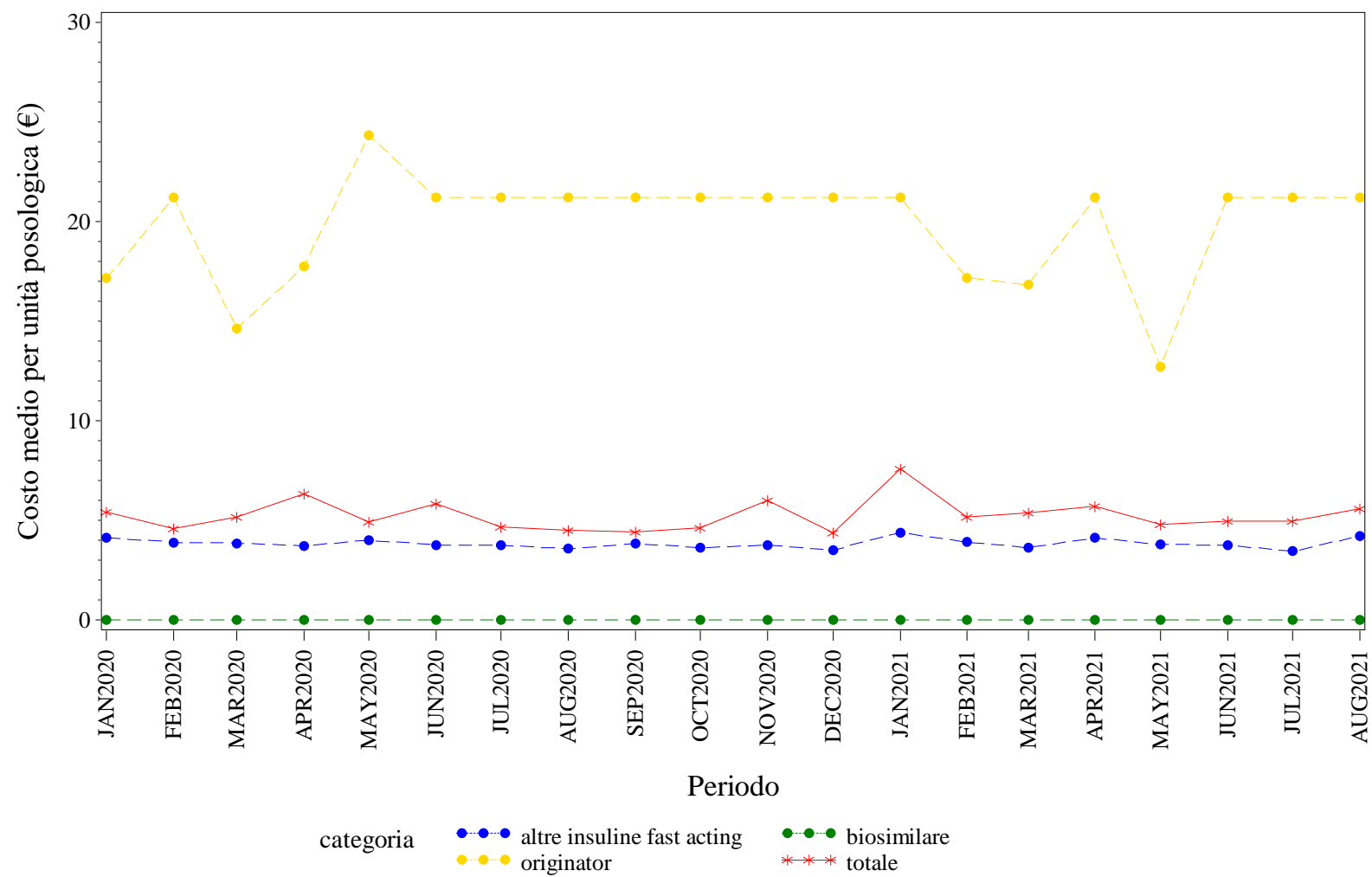

Elaborazione AIFA – Ufficio Monitoraggio della spesa farmaceutica
Dato NSIS/Tracciabilità' aggiornato ago-2021

CALABRIA. INSULINE LONG ACTING - Andamento mensile del prezzo medio per confezione per la categoria terapeutica (ATC IV)
(Fonte: NSIS-Tracciabilità del farmaco)

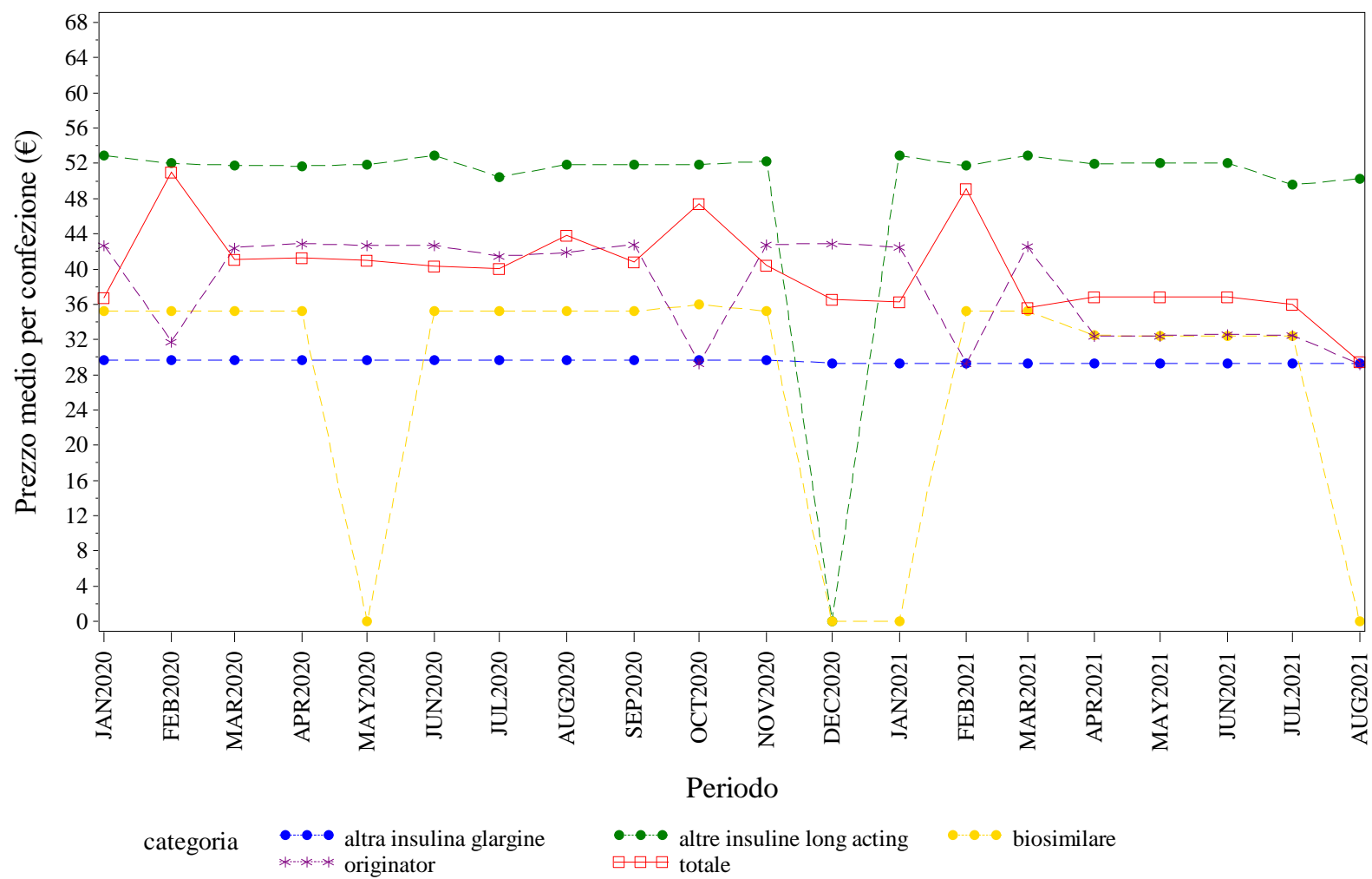

Elaborazione AIFA – Ufficio Monitoraggio della spesa farmaceutica
Dato NSIS/Tracciabilità' aggiornato ago-2021





CALABRIA. RITUXIMAB - Andamento mensile del prezzo medio per confezione per la categoria terapeutica (ATC IV)
(Fonte: NSIS-Tracciabilità del farmaco)

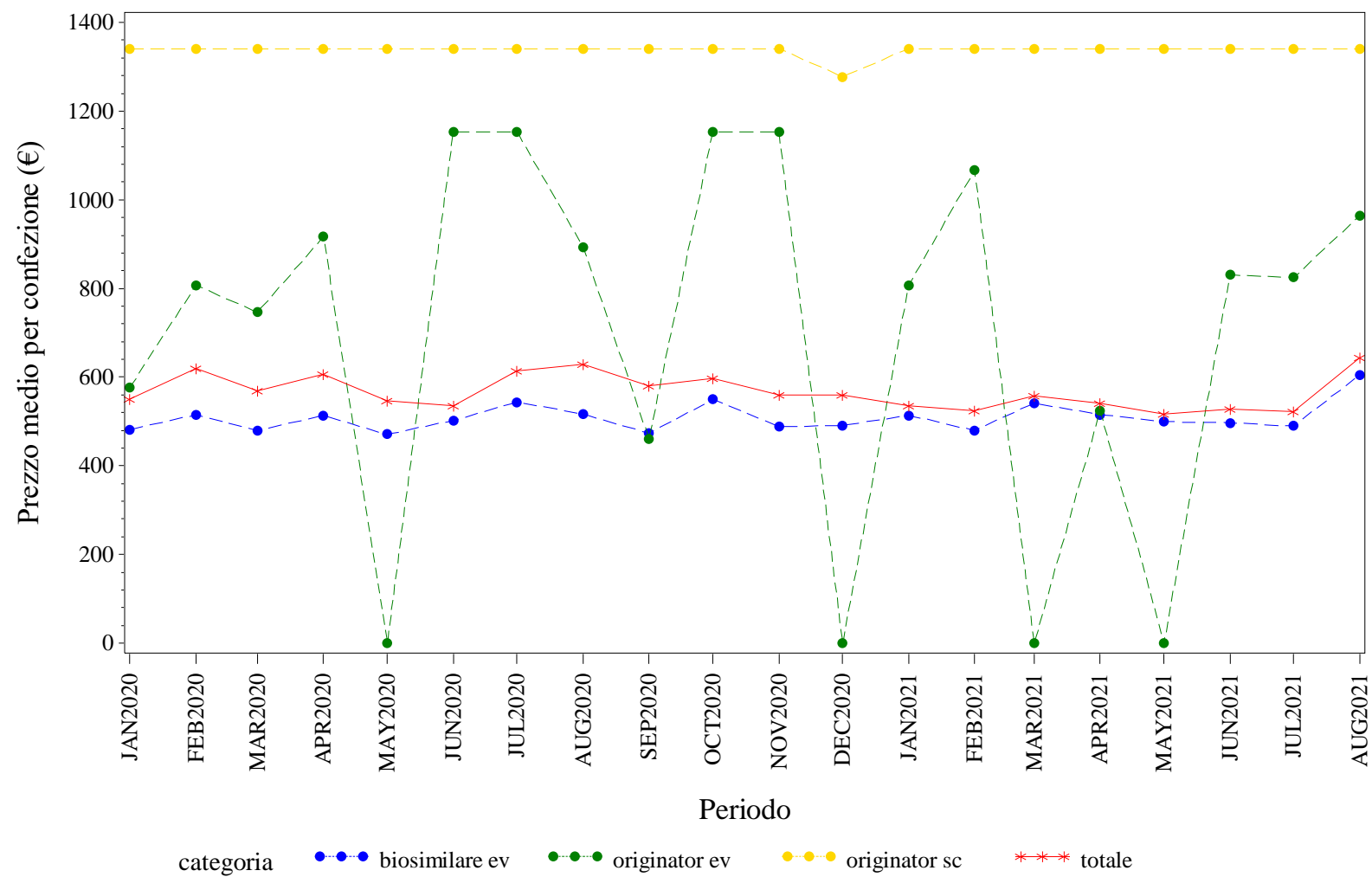

Elaborazione AIFA – Ufficio Monitoraggio della spesa farmaceutica
Dato NSIS/Tracciabilità' aggiornato ago-2021

CALABRIA. RITUXIMAB - Andamento mensile del costo medio per DDD per la categoria terapeutica (ATC IV)
(Fonte: NSIS-Tracciabilità del farmaco)

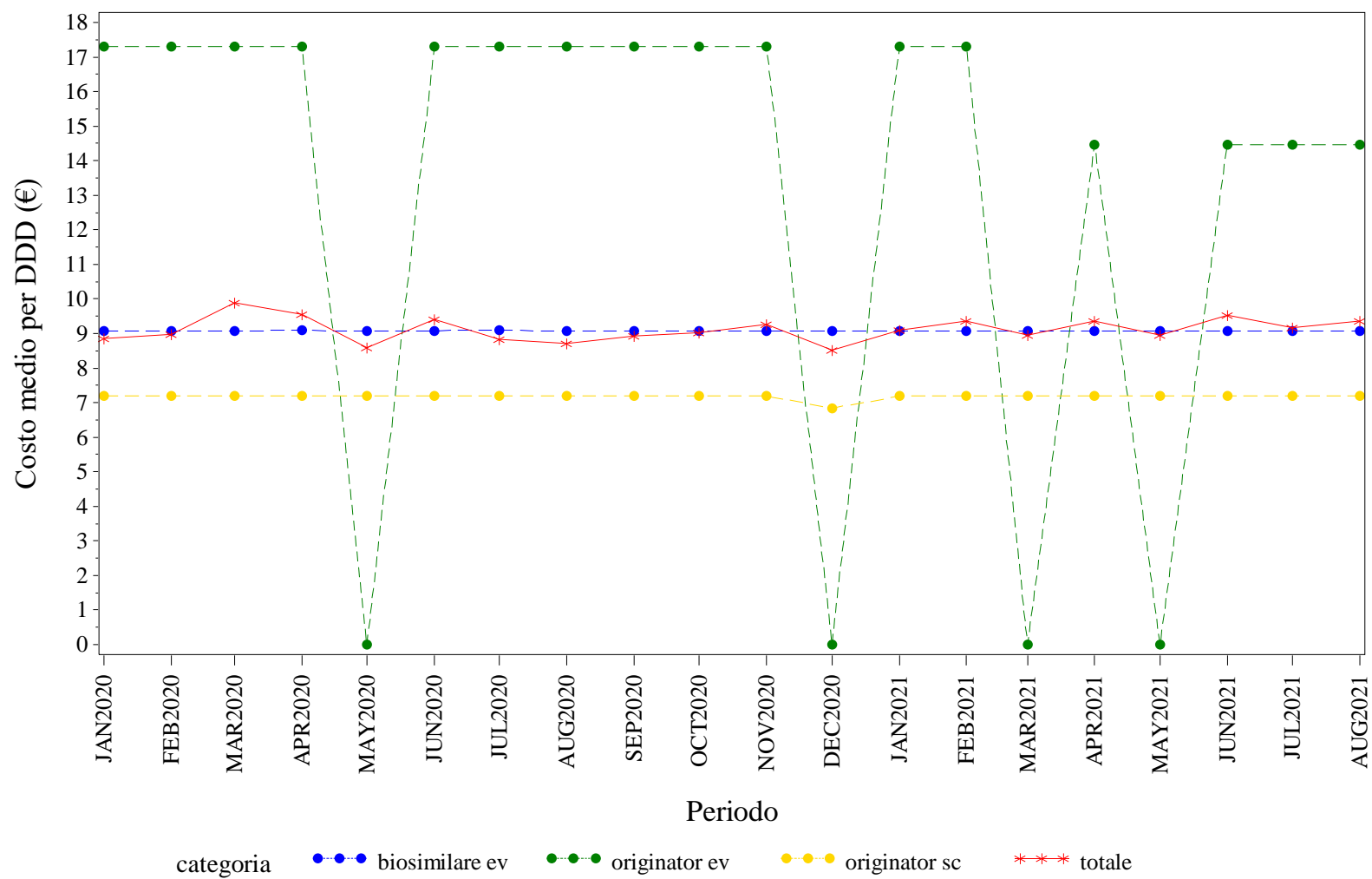

Elaborazione AIFA – Ufficio Monitoraggio della spesa farmaceutica
Dato NSIS/Tracciabilità' aggiornato ago-2021

CALABRIA. RITUXIMAB - Andamento mensile del costo medio per unità posologica per la categoria terapeutica (ATC IV)
(Fonte: NSIS-Tracciabilità del farmaco)

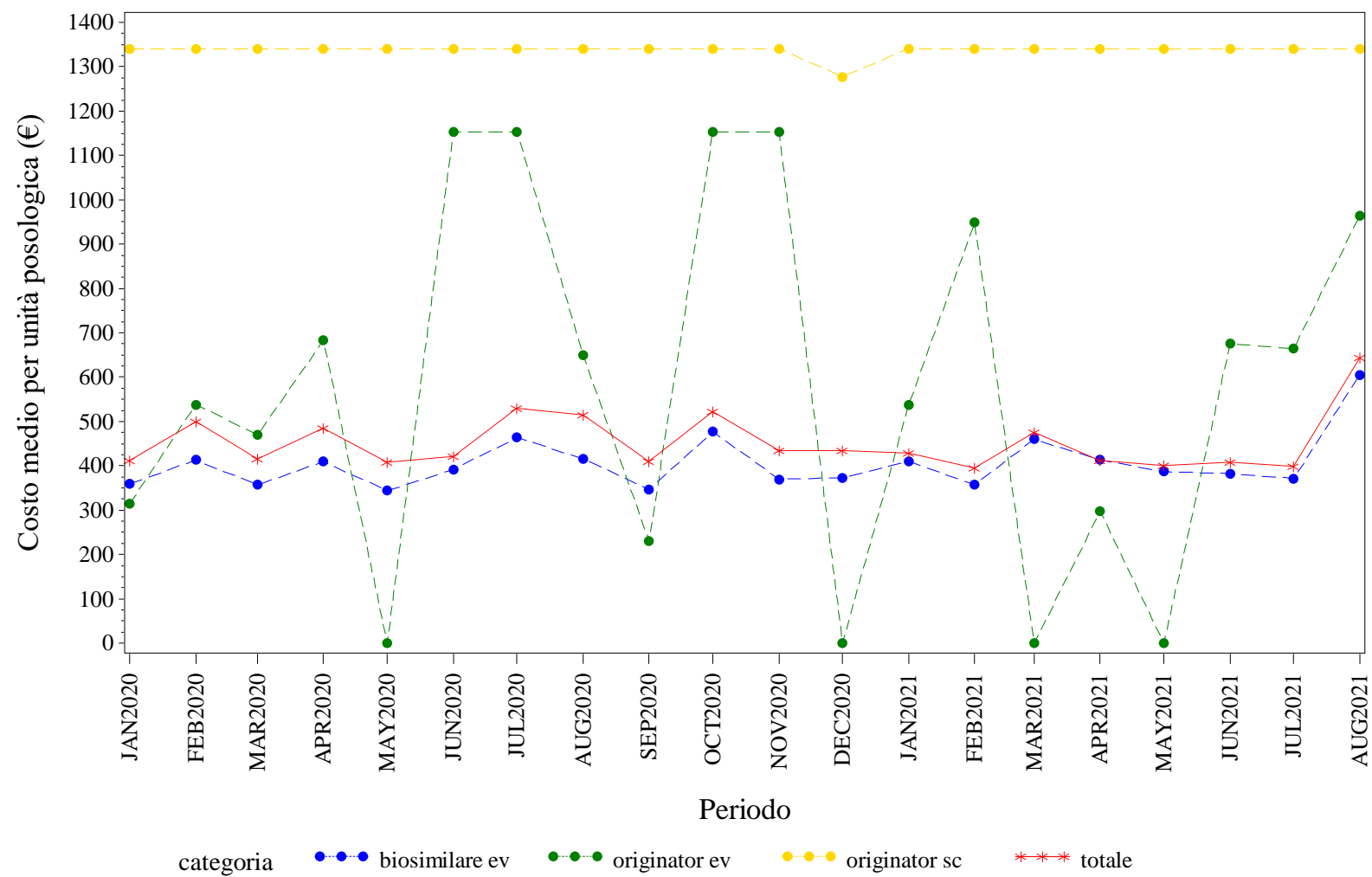

Elaborazione AIFA – Ufficio Monitoraggio della spesa farmaceutica
Dato NSIS/Tracciabilità' aggiornato ago-2021

CALABRIA. SOMATROPINE - Andamento mensile del prezzo medio per confezione per la categoria terapeutica (ATC IV)
(Fonte: NSIS-Tracciabilità del farmaco)

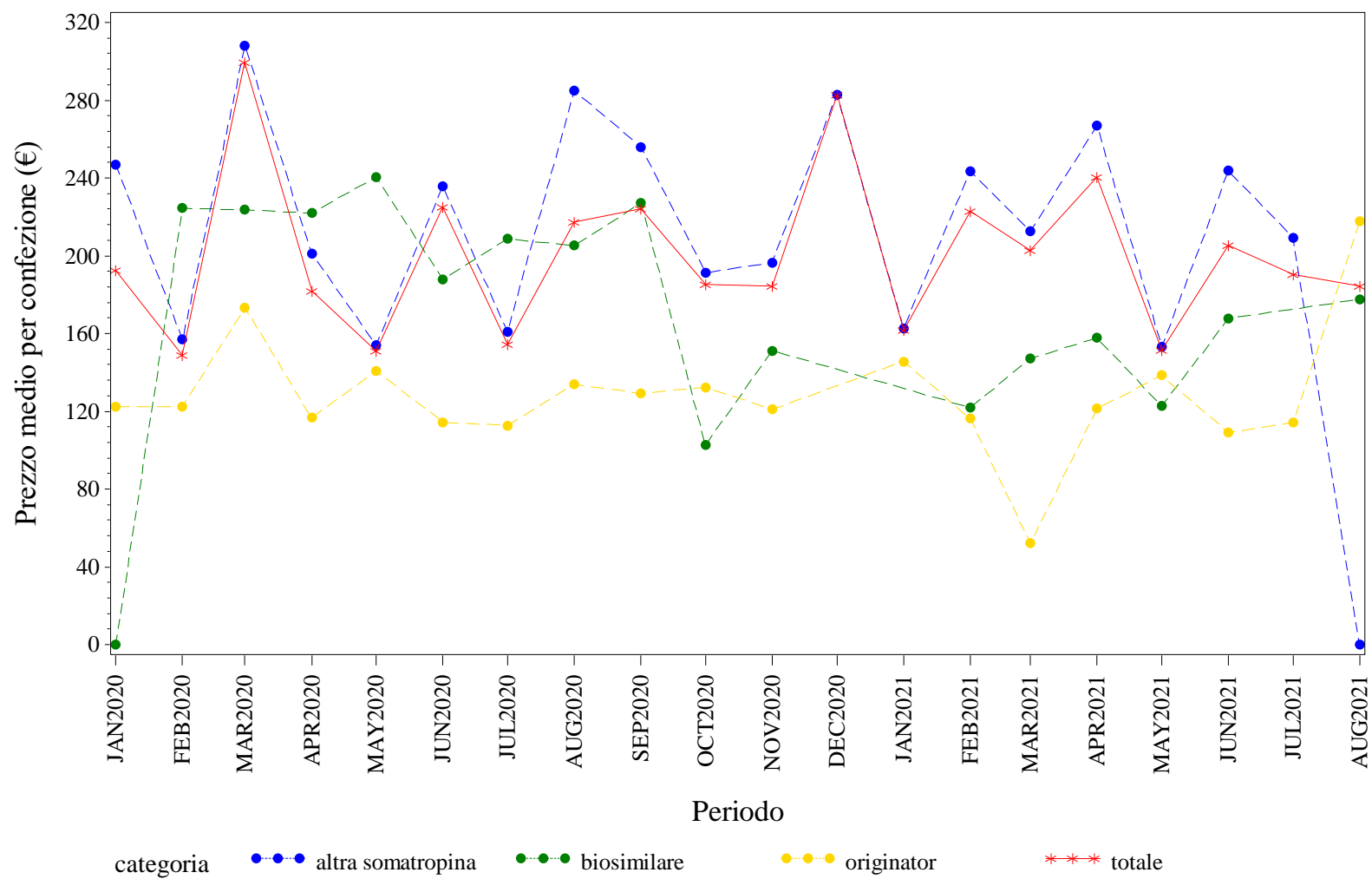

Elaborazione AIFA – Ufficio Monitoraggio della spesa farmaceutica
Dato NSIS/Tracciabilità' aggiornato ago-2021

CALABRIA. SOMATROPINE - Andamento mensile del costo medio per DDD per la categoria terapeutica (ATC IV)

(Fonte: NSIS-Tracciabilità del farmaco)

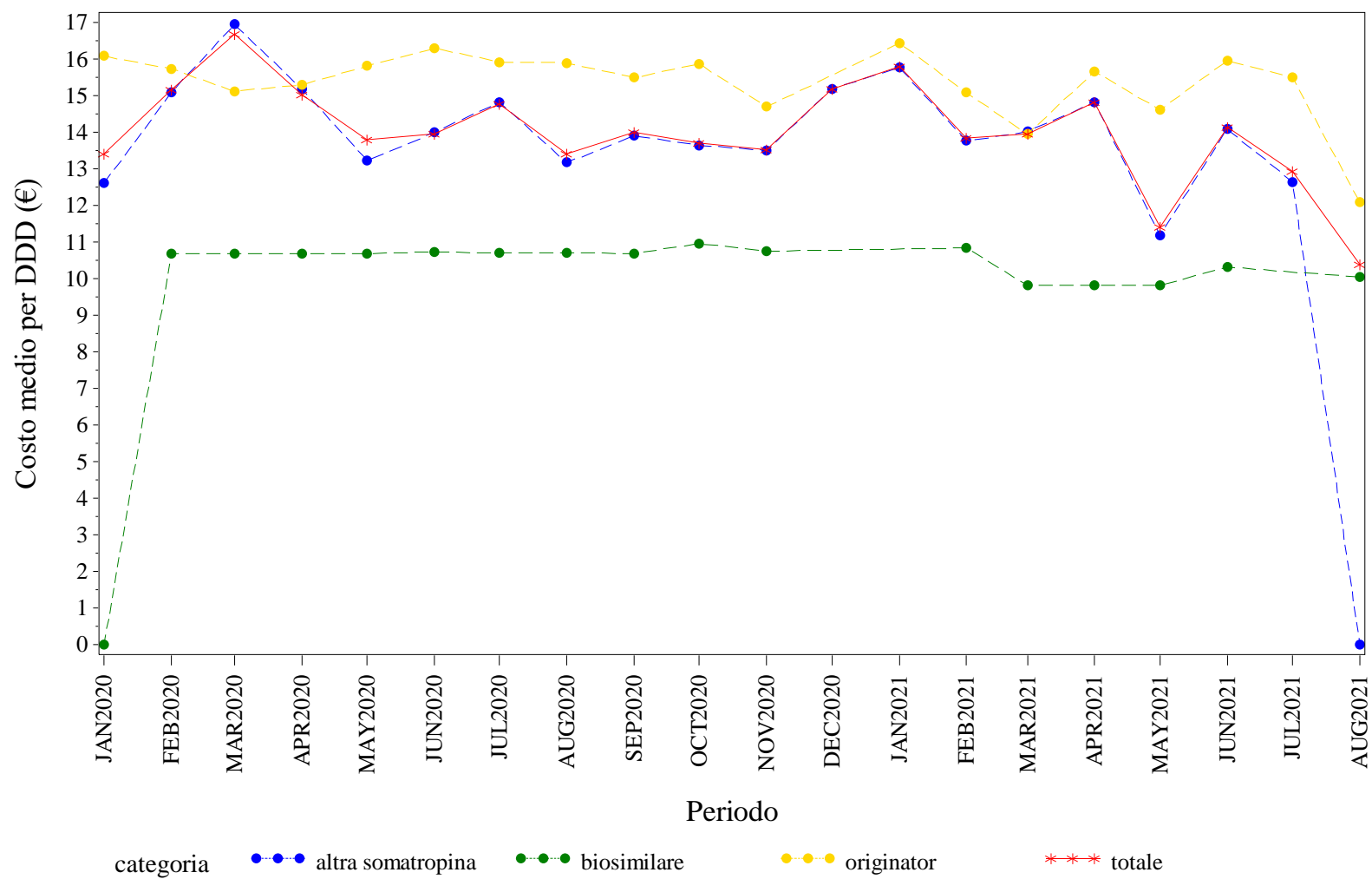

Elaborazione AIFA – Ufficio Monitoraggio della spesa farmaceutica
Dato NSIS/Tracciabilita' aggiornato ago-2021



CALABRIA. TERIPARATIDE - Andamento mensile del prezzo medio per confezione per la categoria terapeutica (ATC IV)
(Fonte: NSIS-Tracciabilità del farmaco)

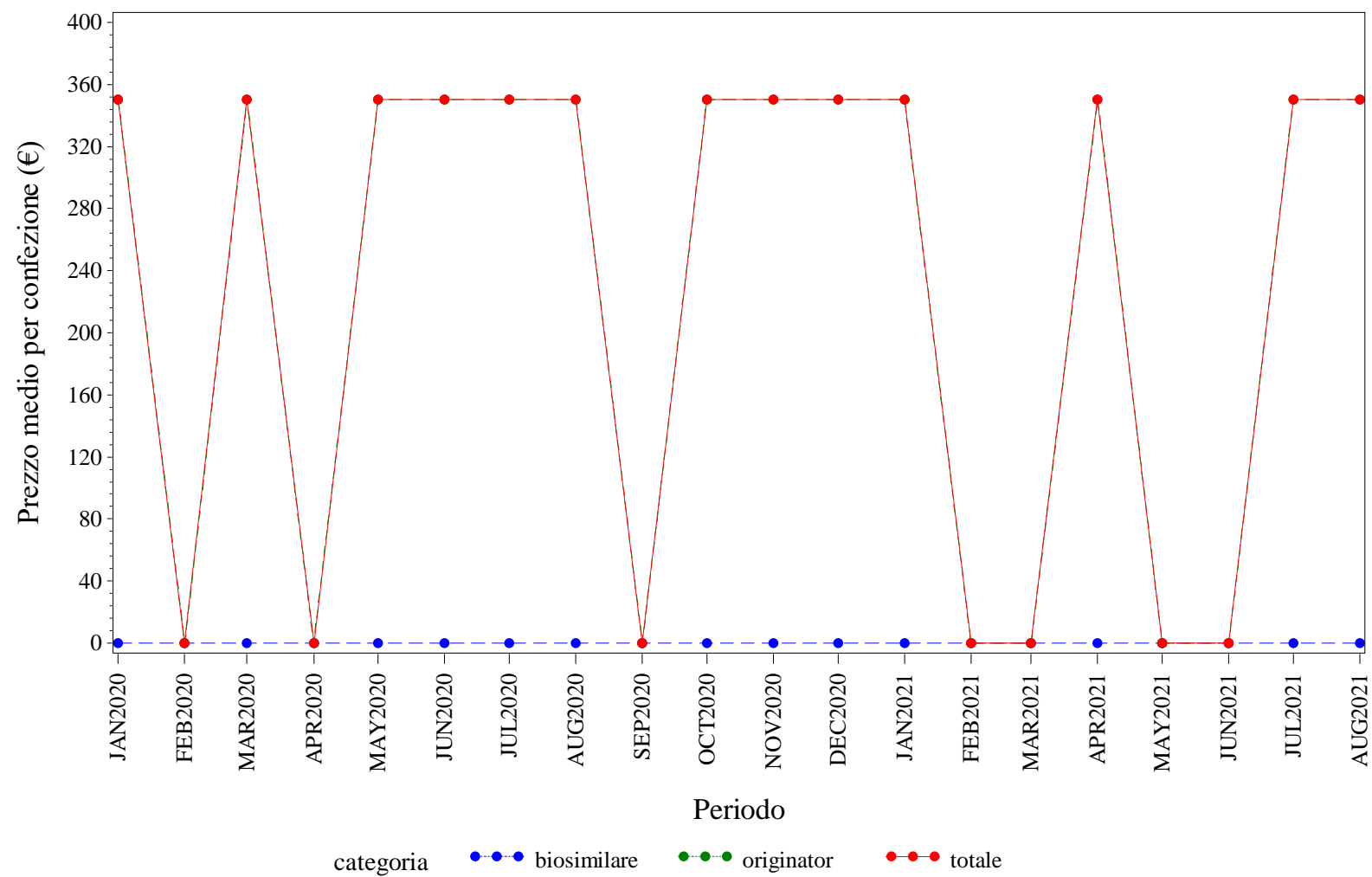

Elaborazione AIFA – Ufficio Monitoraggio della spesa farmaceutica
Dato NSIS/Tracciabilità' aggiornato ago-2021

CALABRIA. TERIPARATIDE - Andamento mensile del costo medio per DDD per la categoria terapeutica (ATC IV)
(Fonte: NSIS-Tracciabilità del farmaco)

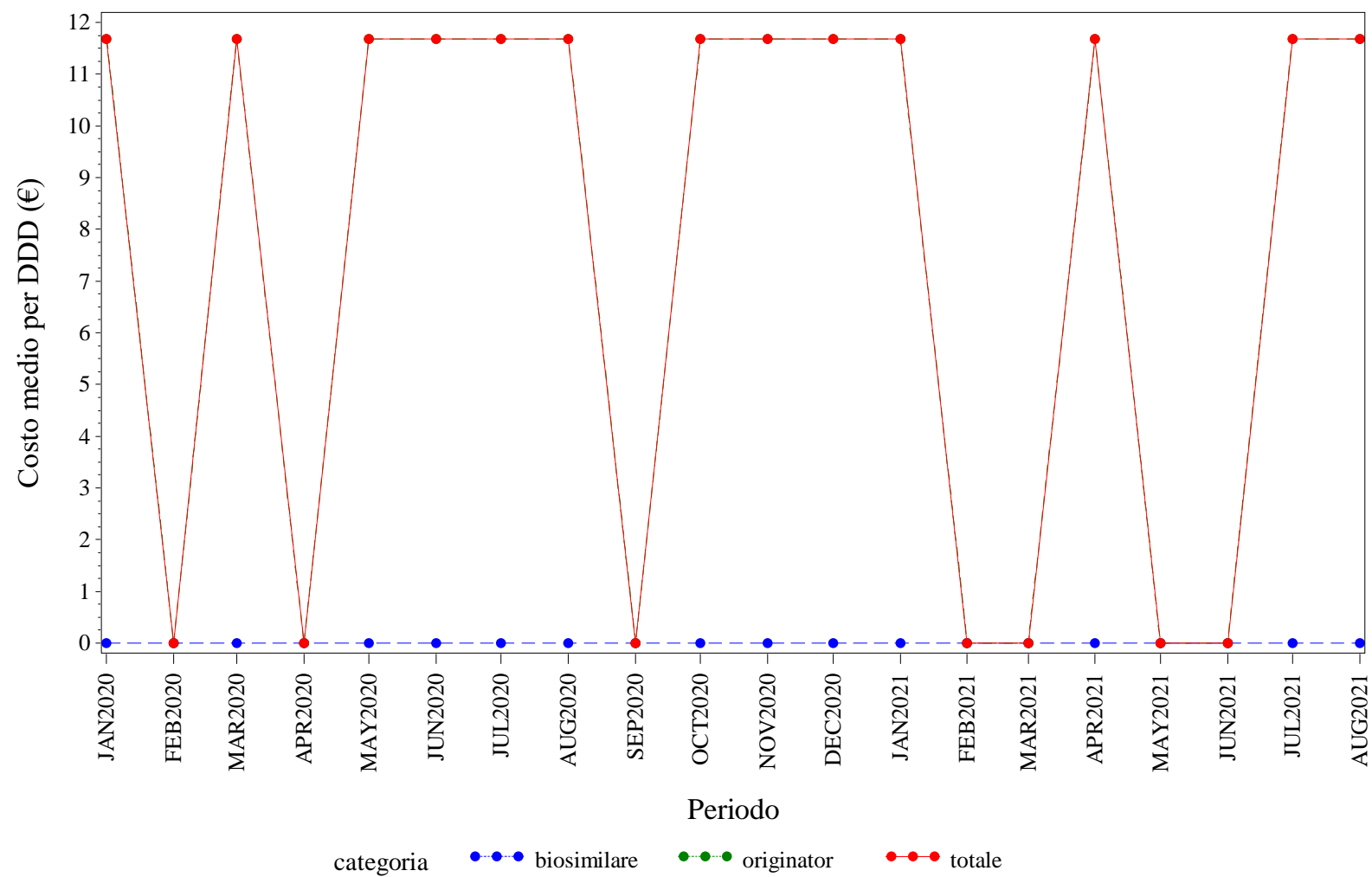

Elaborazione AIFA – Ufficio Monitoraggio della spesa farmaceutica
Dato NSIS/Tracciabilità' aggiornato ago-2021

CALABRIA. TERIPARATIDE - Andamento mensile del costo medio per unità posologica per la categoria terapeutica (ATC IV)
(Fonte: NSIS-Tracciabilità del farmaco)

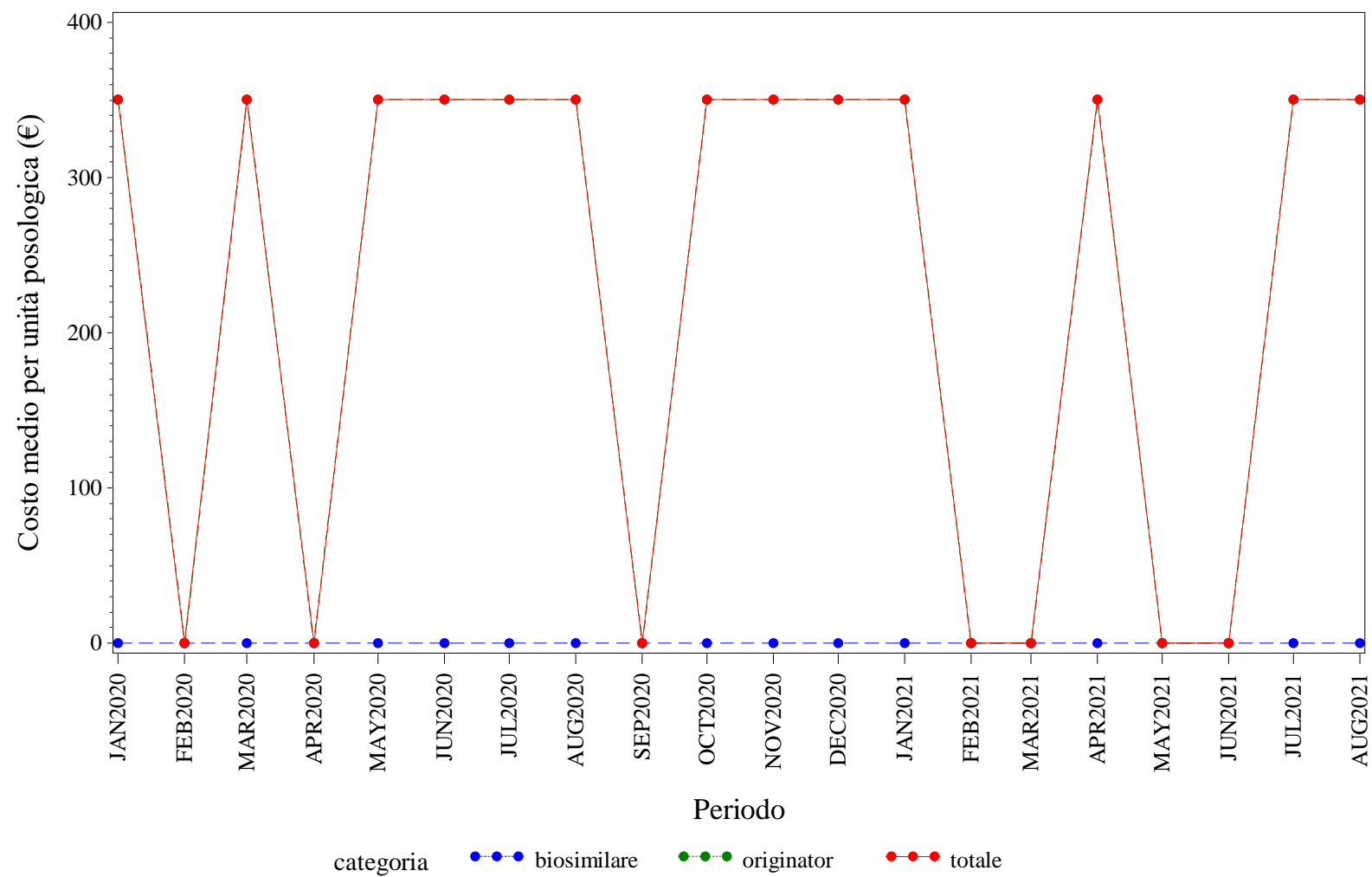

Elaborazione AIFA – Ufficio Monitoraggio della spesa farmaceutica
Dato NSIS/Tracciabilità' aggiornato ago-2021

CALABRIA. TRASTUZUMAB - Andamento mensile del prezzo medio per confezione per la categoria terapeutica (ATC IV)
(Fonte: NSIS-Tracciabilità del farmaco)

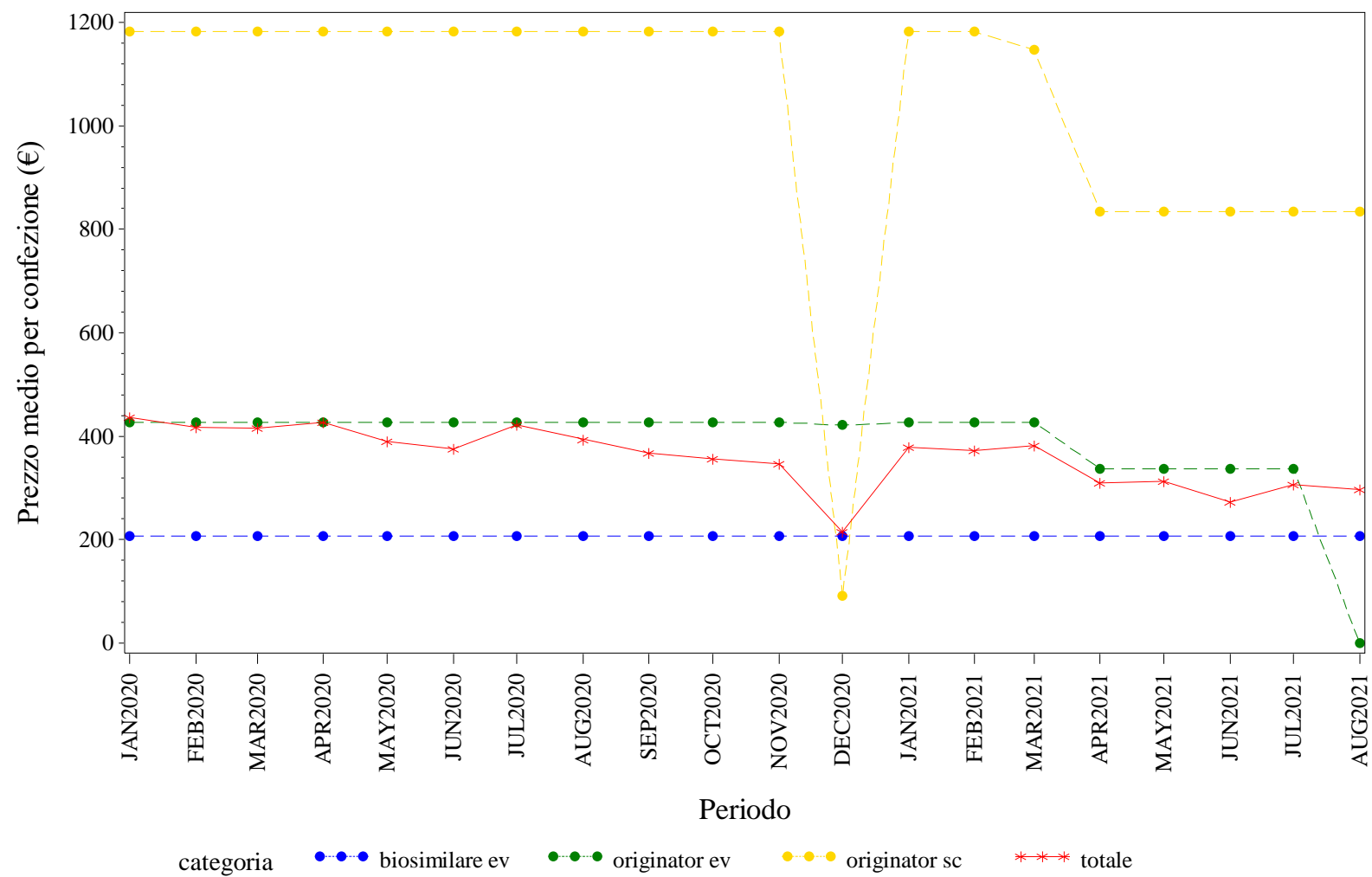

Elaborazione AIFA – Ufficio Monitoraggio della spesa farmaceutica
Dato NSIS/Tracciabilità' aggiornato ago-2021

CALABRIA. TRASTUZUMAB - Andamento mensile del costo medio per DDD per la categoria terapeutica (ATC IV)
(Fonte: NSIS-Tracciabilità del farmaco)

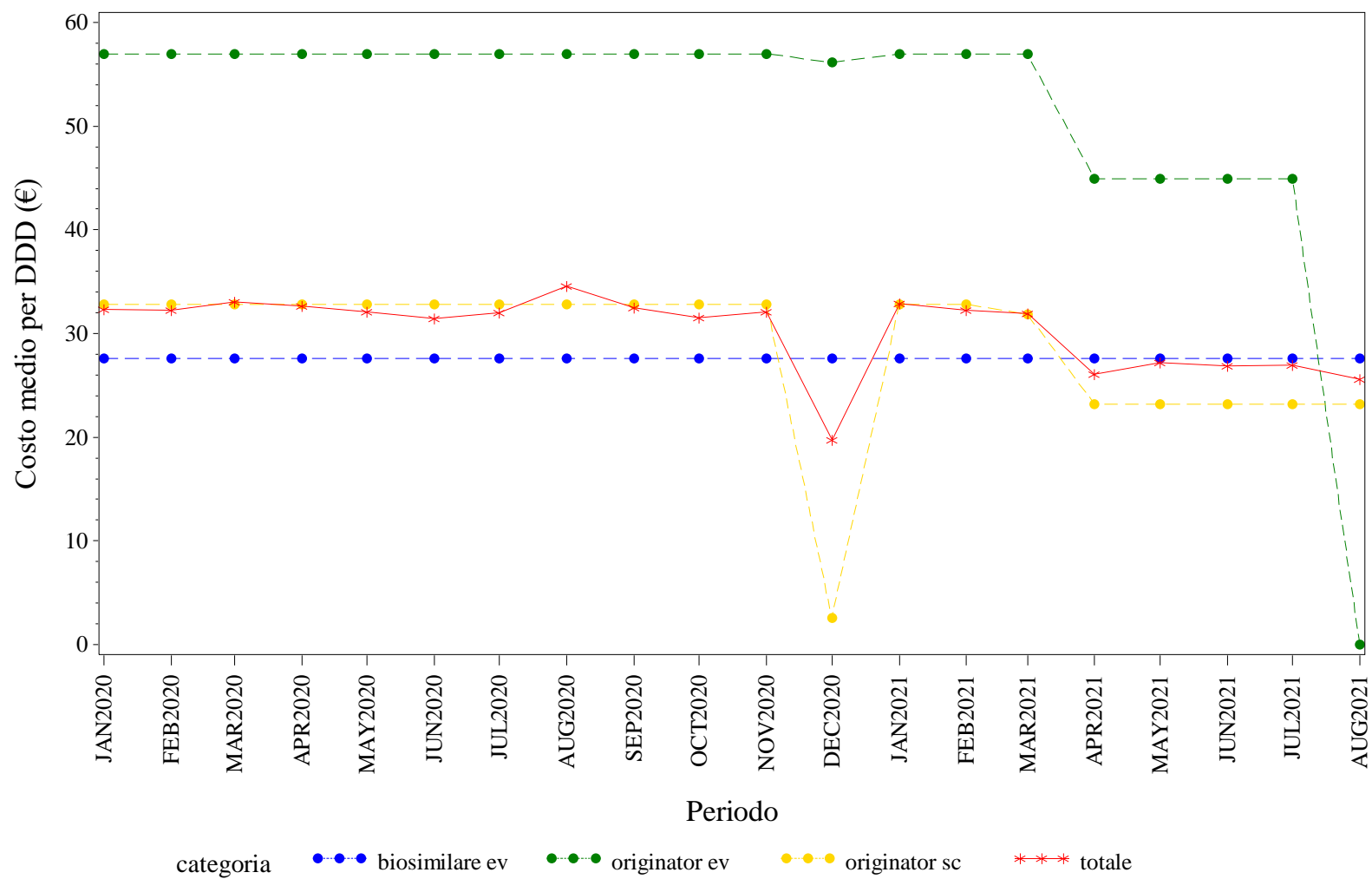

Elaborazione AIFA – Ufficio Monitoraggio della spesa farmaceutica
Dato NSIS/Tracciabilità' aggiornato ago-2021

CALABRIA. TRASTUZUMAB - Andamento mensile del costo medio per unità posologica per la categoria terapeutica (ATC IV)
(Fonte: NSIS-Tracciabilità del farmaco)

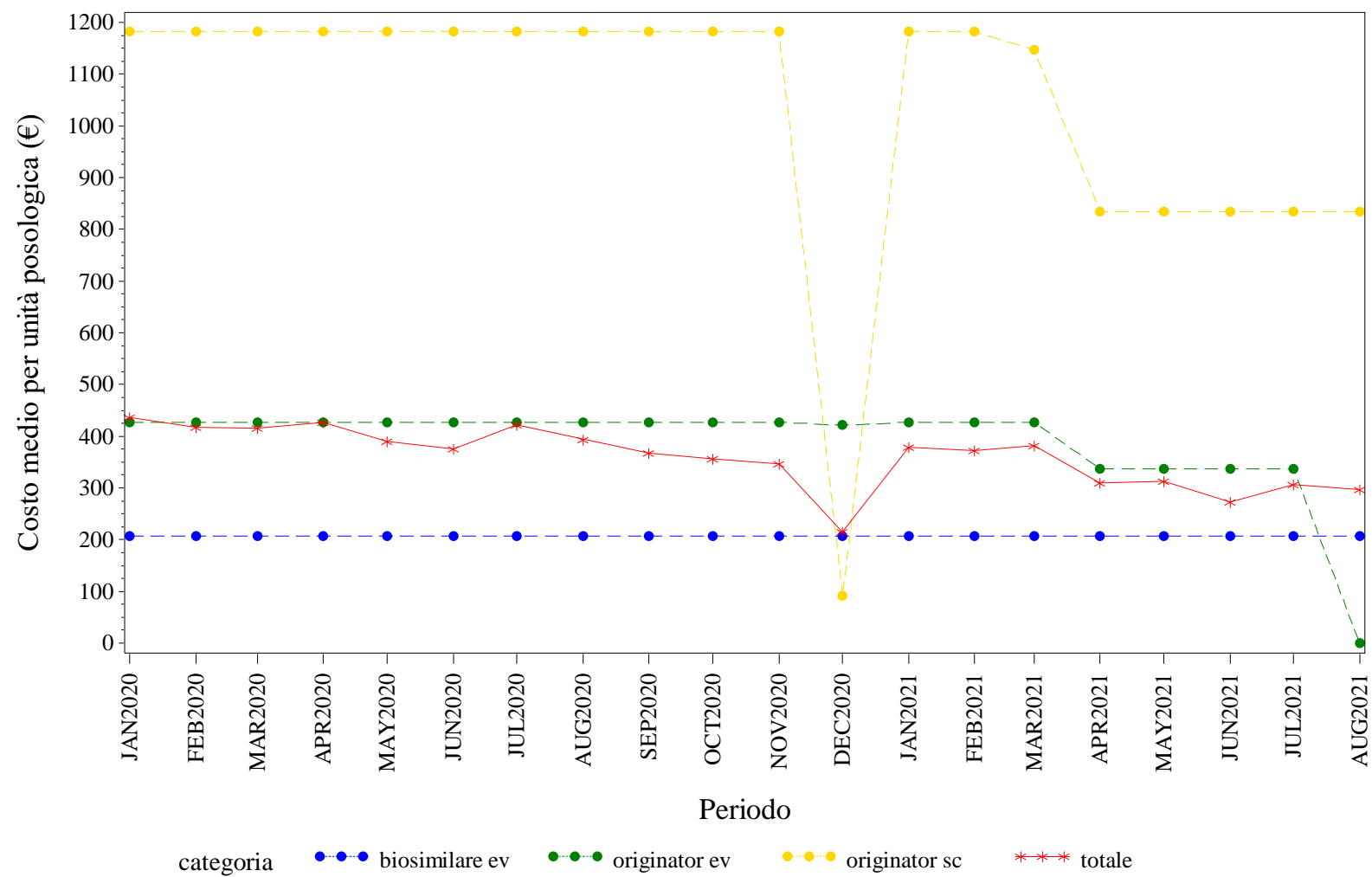

Elaborazione AIFA – Ufficio Monitoraggio della spesa farmaceutica
Dato NSIS/Tracciabilità' aggiornato ago-2021



CAMPANIA. Trend mensile del prezzo medio per confezione, DDD, unità posologica per la categoria terapeutica (ATC IV)

CAMPANIA. ANTI TNF-ALFA - Andamento mensile del prezzo medio per confezione per la categoria terapeutica (ATC IV)
(Fonte: NSIS-Tracciabilità del farmaco)

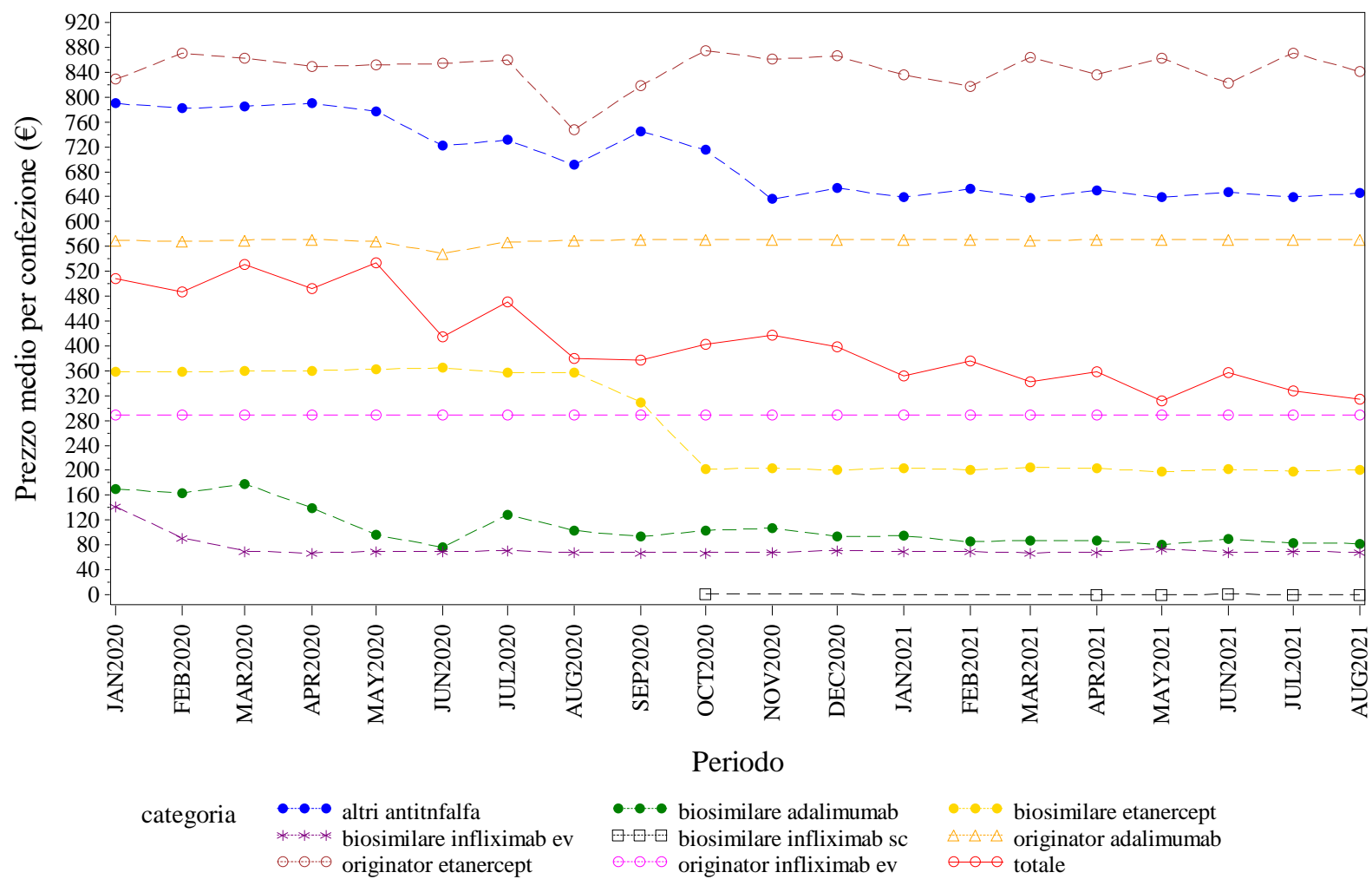

Elaborazione AIFA – Ufficio Monitoraggio della spesa farmaceutica
Dato NSIS/Tracciabilità' aggiornato ago-2021

CAMPANIA. ANTI TNF-ALFA - Andamento mensile del costo medio per DDD per la categoria terapeutica (ATC IV)
(Fonte: NSIS-Tracciabilità del farmaco)

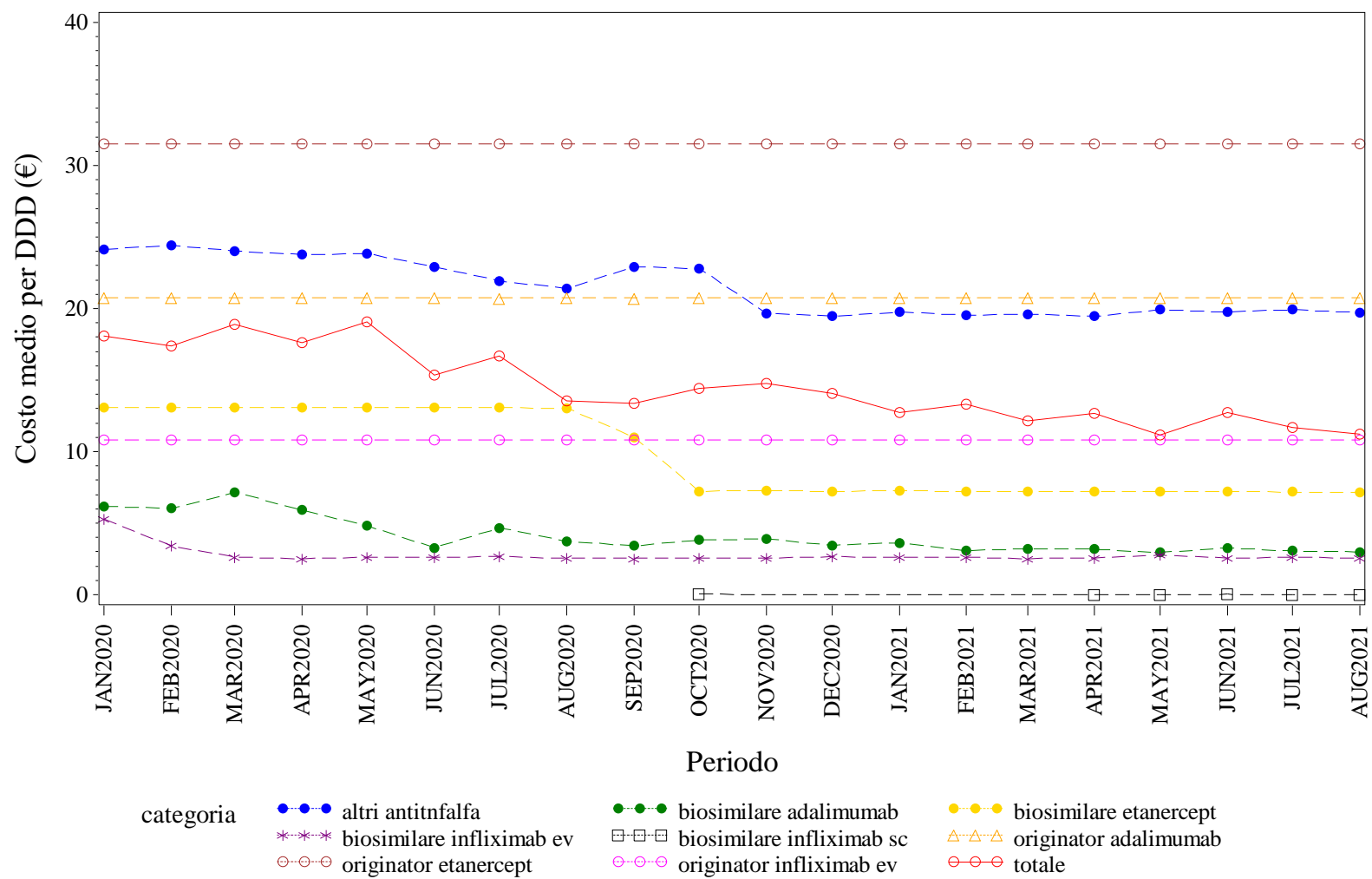

Elaborazione AIFA – Ufficio Monitoraggio della spesa farmaceutica
Dato NSIS/Tracciabilità' aggiornato ago-2021

CAMPANIA. ANTI TNF-ALFA - Andamento mensile del costo medio per unità posologica per la categoria terapeutica (ATC IV)
(Fonte: NSIS-Tracciabilità del farmaco)

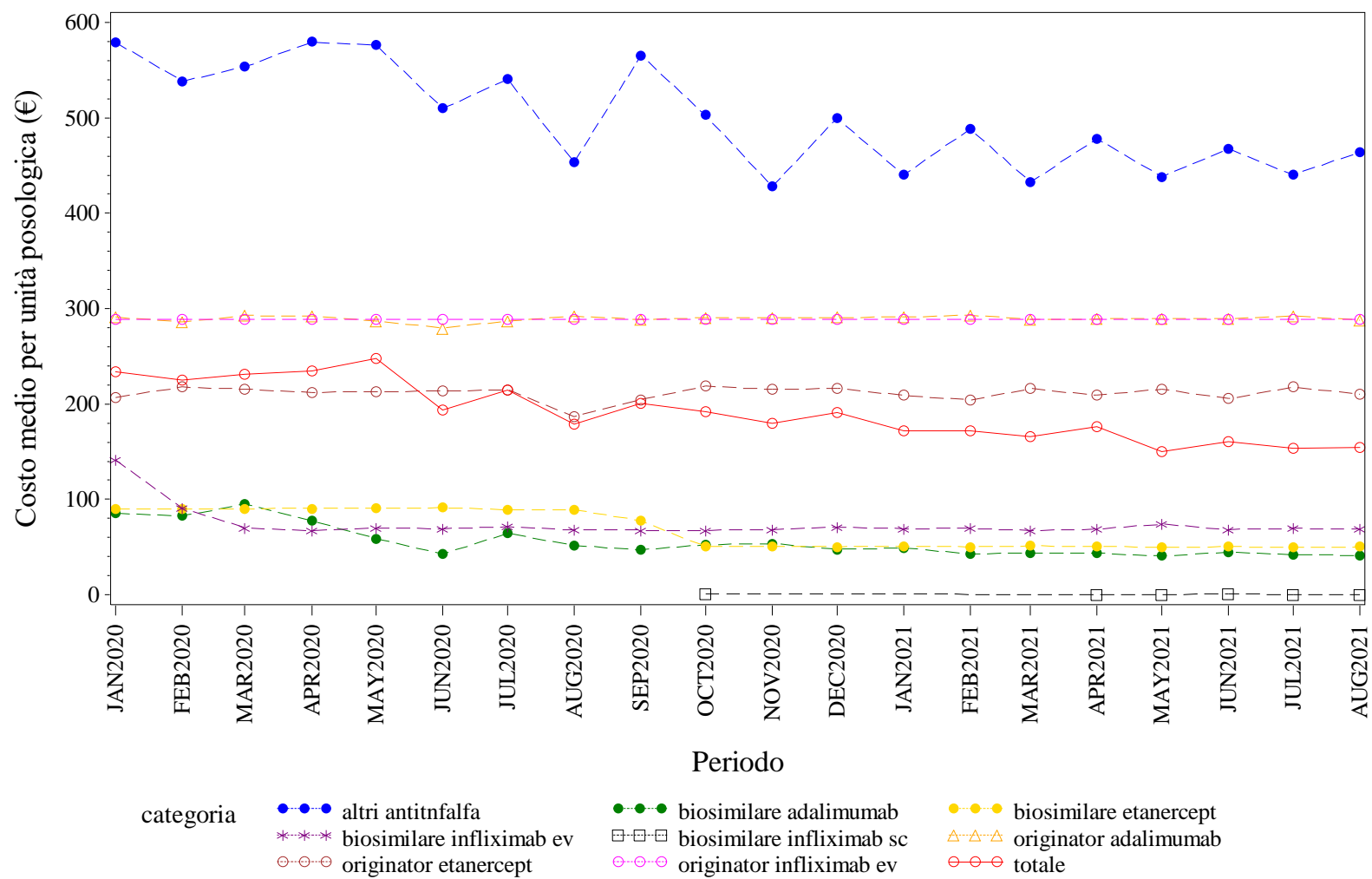

Elaborazione AIFA – Ufficio Monitoraggio della spesa farmaceutica
Dato NSIS/Tracciabilità' aggiornato ago-2021

CAMPANIA. BEVACIZUMAB - Andamento mensile del prezzo medio per confezione per la categoria terapeutica (ATC IV)
(Fonte: NSIS-Tracciabilità del farmaco)

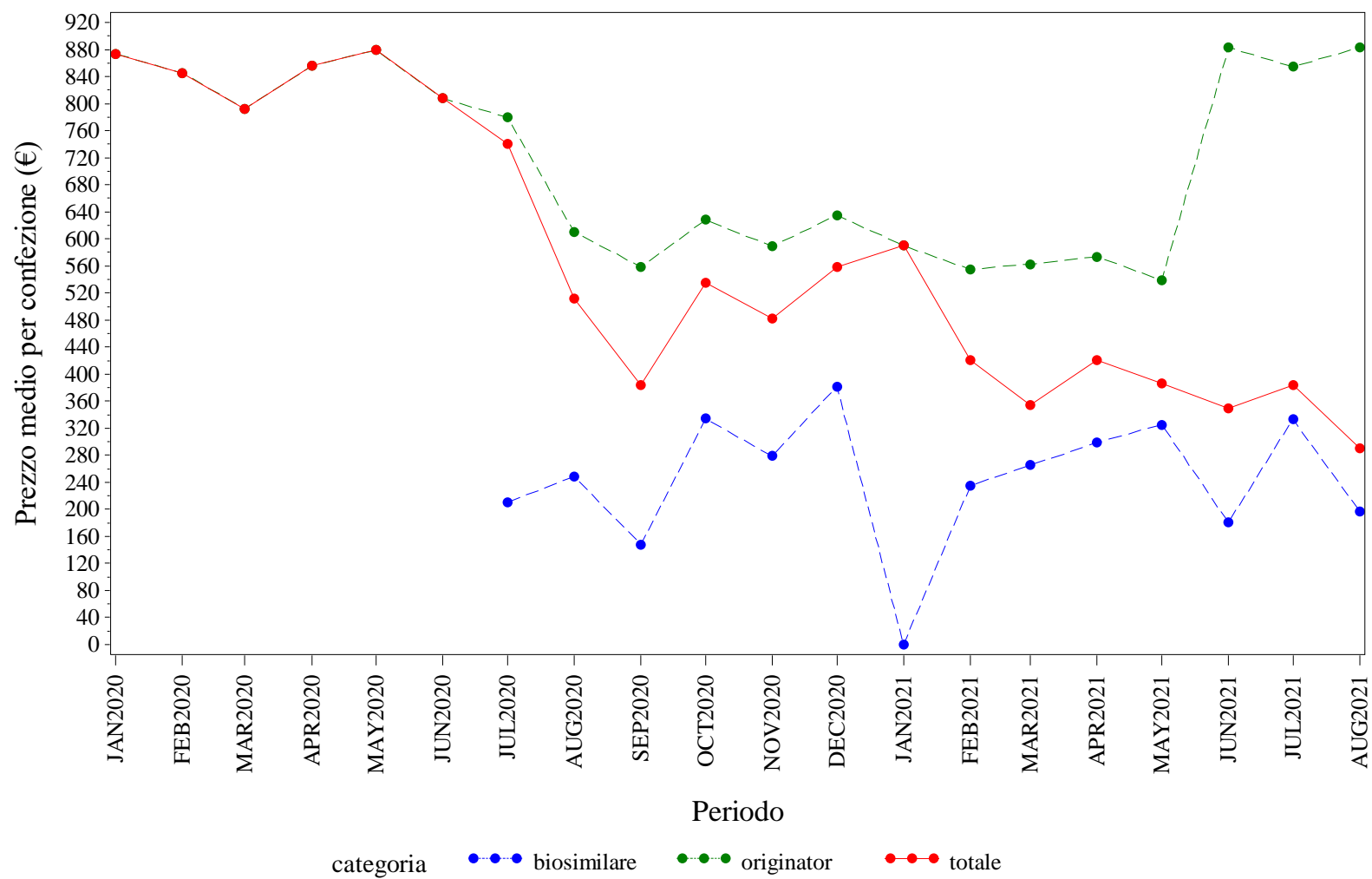

Elaborazione AIFA – Ufficio Monitoraggio della spesa farmaceutica
Dato NSIS/Tracciabilità' aggiornato ago-2021

CAMPANIA. BEVACIZUMAB - Andamento mensile del costo medio per DDD per la categoria terapeutica (ATC IV)
(Fonte: NSIS-Tracciabilità del farmaco)

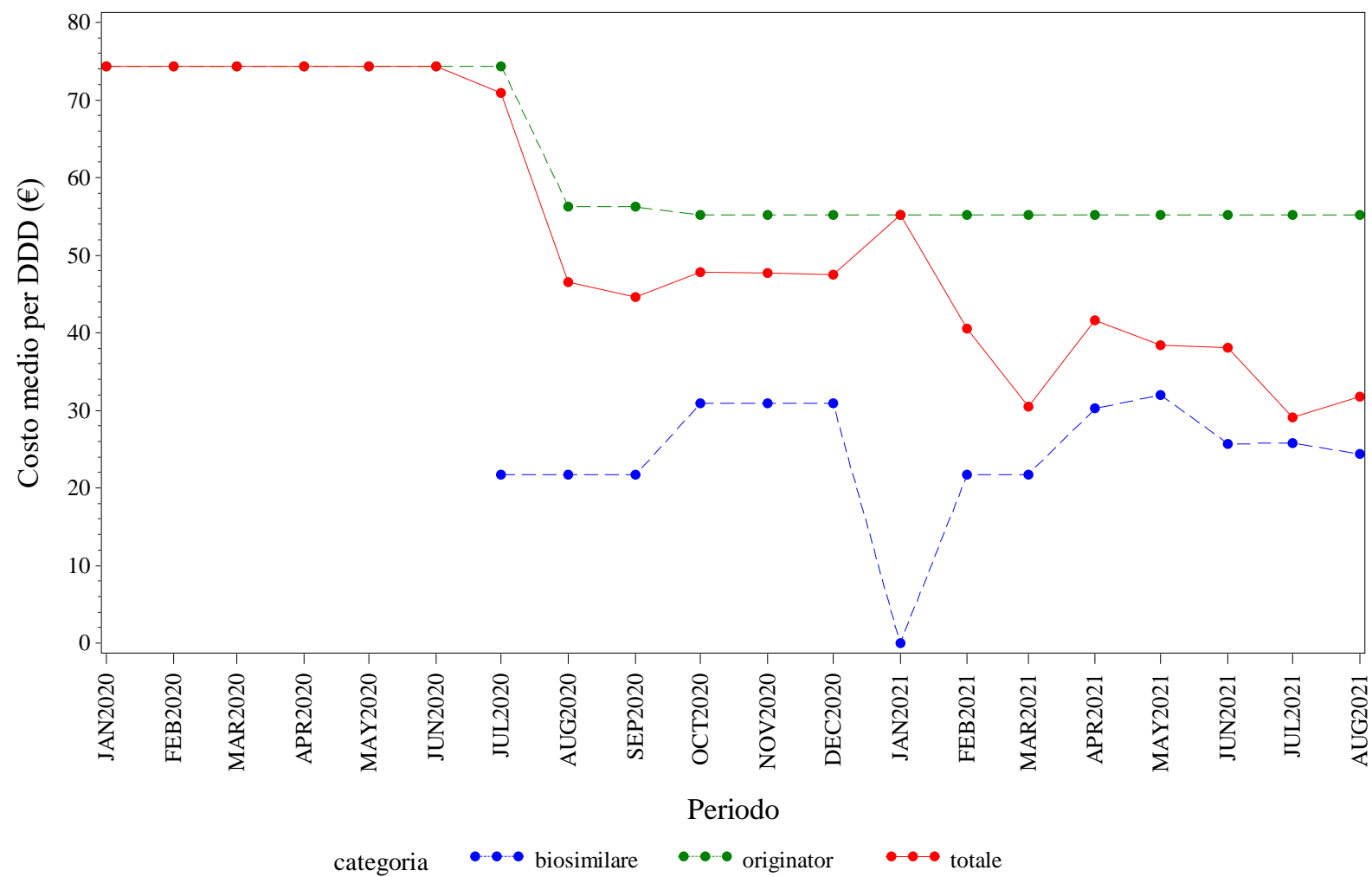

Elaborazione AIFA – Ufficio Monitoraggio della spesa farmaceutica
Dato NSIS/Tracciabilità' aggiornato ago-2021

CAMPANIA. BEVACIZUMAB - Andamento mensile del costo medio per unità posologica per la categoria terapeutica (ATC IV)
(Fonte: NSIS-Tracciabilità del farmaco)

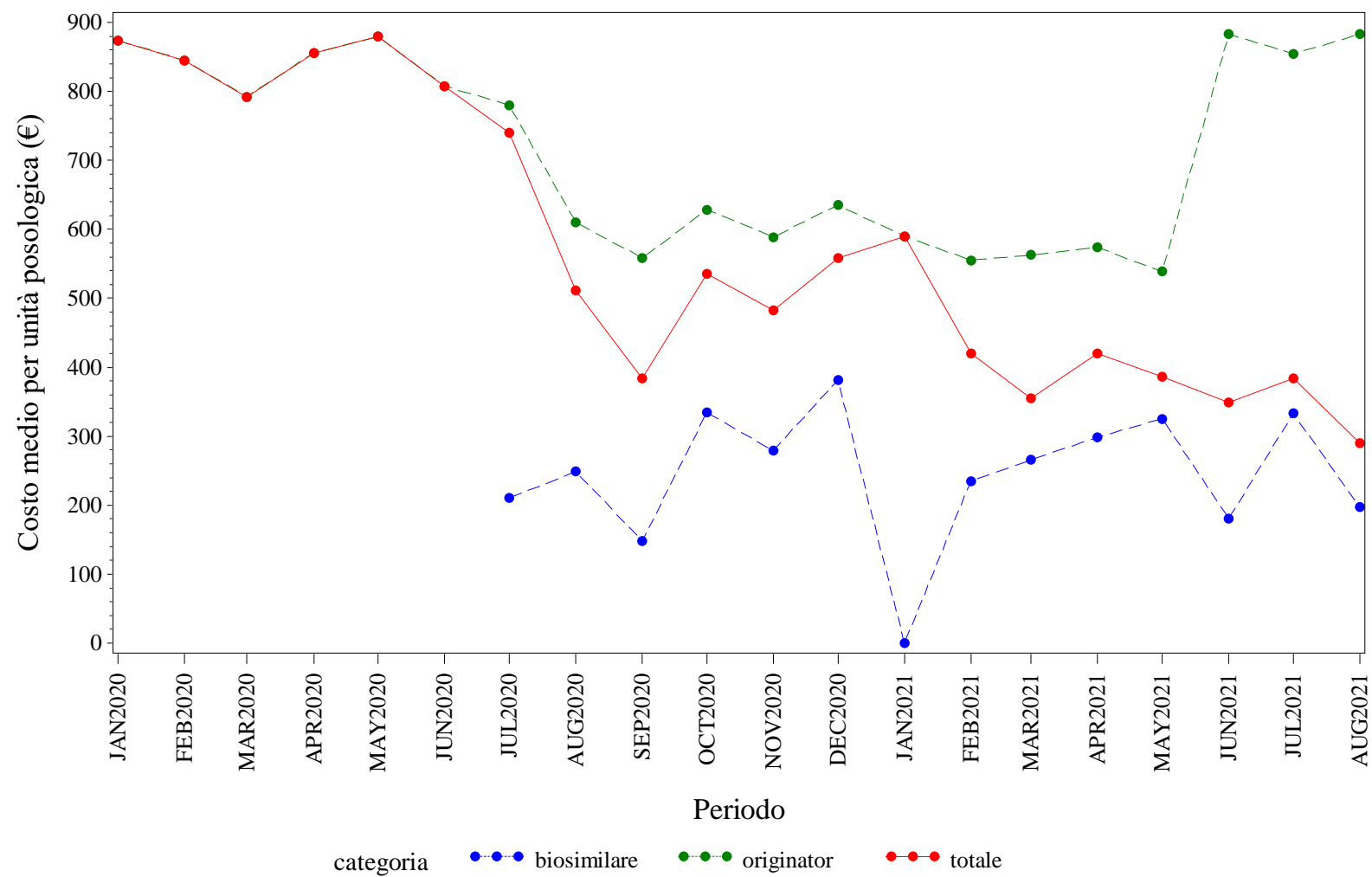

Elaborazione AIFA – Ufficio Monitoraggio della spesa farmaceutica
Dato NSIS/Tracciabilità' aggiornato ago-2021

CAMPANIA. EPARINE A BASSO PESO MOLECOLARE - Andamento mensile del prezzo medio per confezione per la categoria terapeutica (ATC IV)
(Fonte: NSIS-Tracciabilità del farmaco)

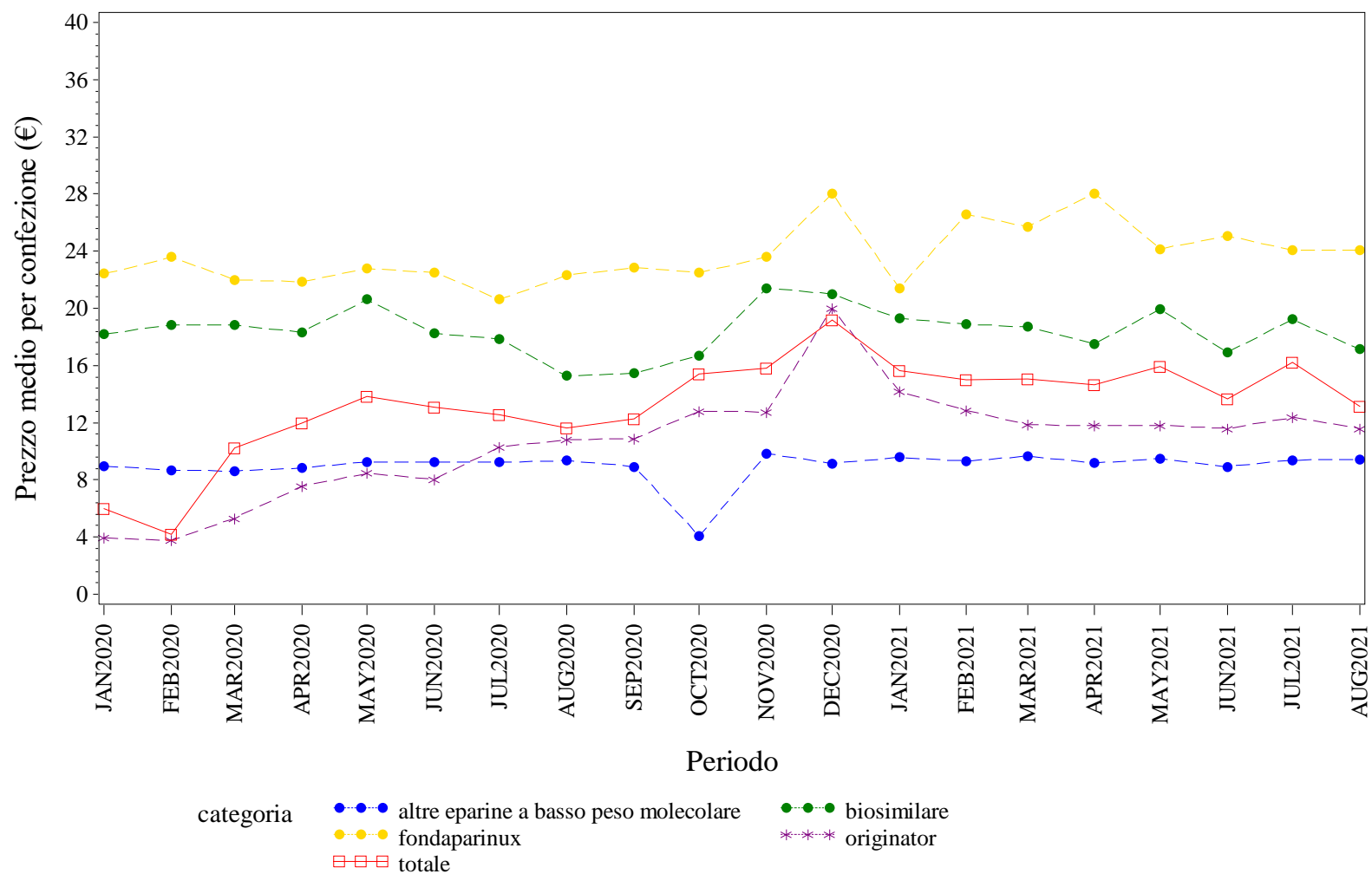

Elaborazione AIFA – Ufficio Monitoraggio della spesa farmaceutica
Dato NSIS/Tracciabilità' aggiornato ago-2021



CAMPANIA. EPARINE A BASSO PESO MOLECOLARE - Andamento mensile del costo medio per unità posologica per la categoria terapeutica (ATC IV)
(Fonte: NSIS-Tracciabilità del farmaco)

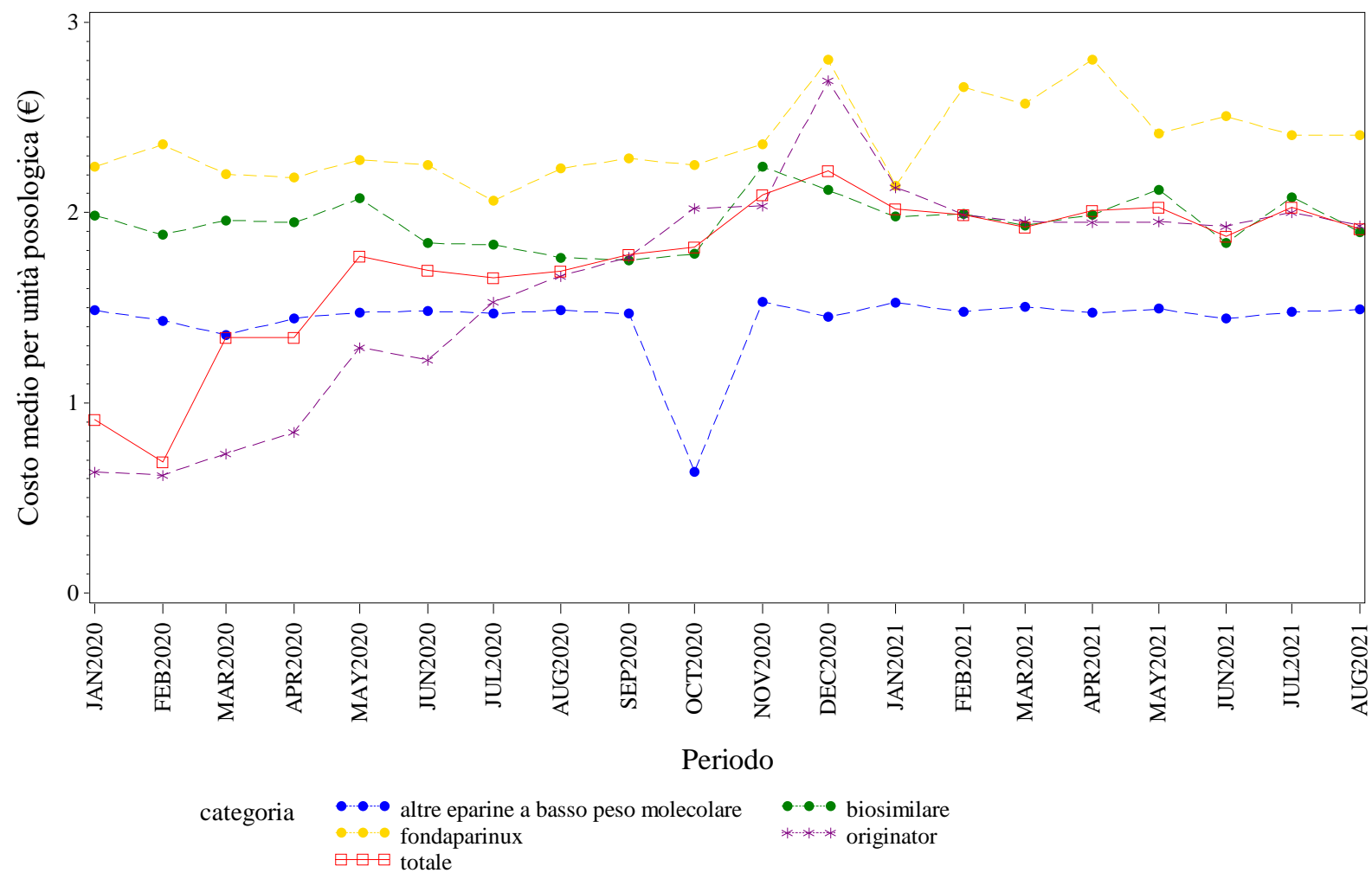

Elaborazione AIFA – Ufficio Monitoraggio della spesa farmaceutica
Dato NSIS/Tracciabilità' aggiornato ago-2021

CAMPANIA. EPOETINE - Andamento mensile del prezzo medio per confezione per la categoria terapeutica (ATC IV)
(Fonte: NSIS-Tracciabilità del farmaco)

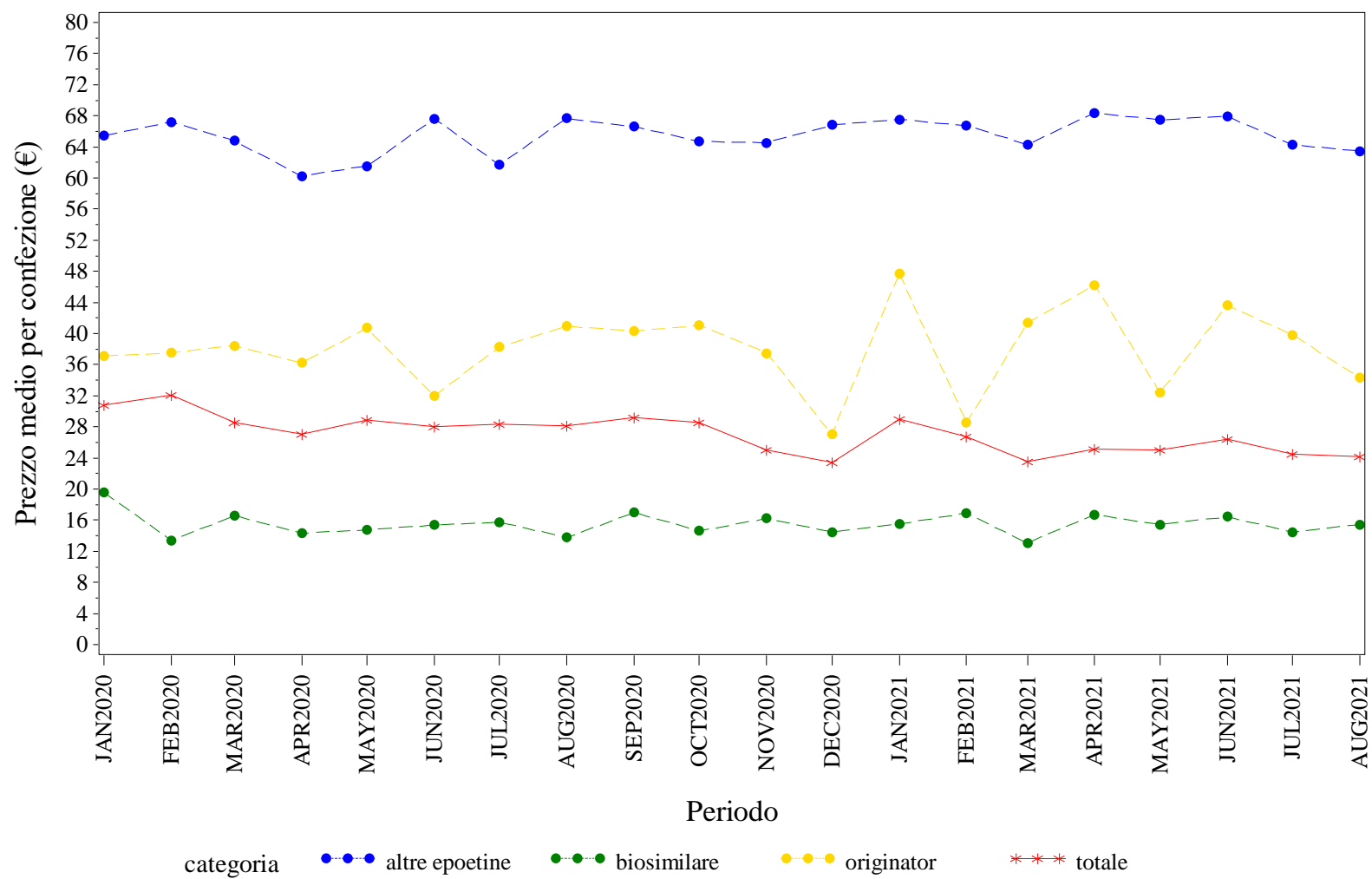

Elaborazione AIFA – Ufficio Monitoraggio della spesa farmaceutica
Dato NSIS/Tracciabilità' aggiornato ago-2021

CAMPANIA. EPOETINE - Andamento mensile del costo medio per DDD per la categoria terapeutica (ATC IV)
(Fonte: NSIS-Tracciabilità del farmaco)

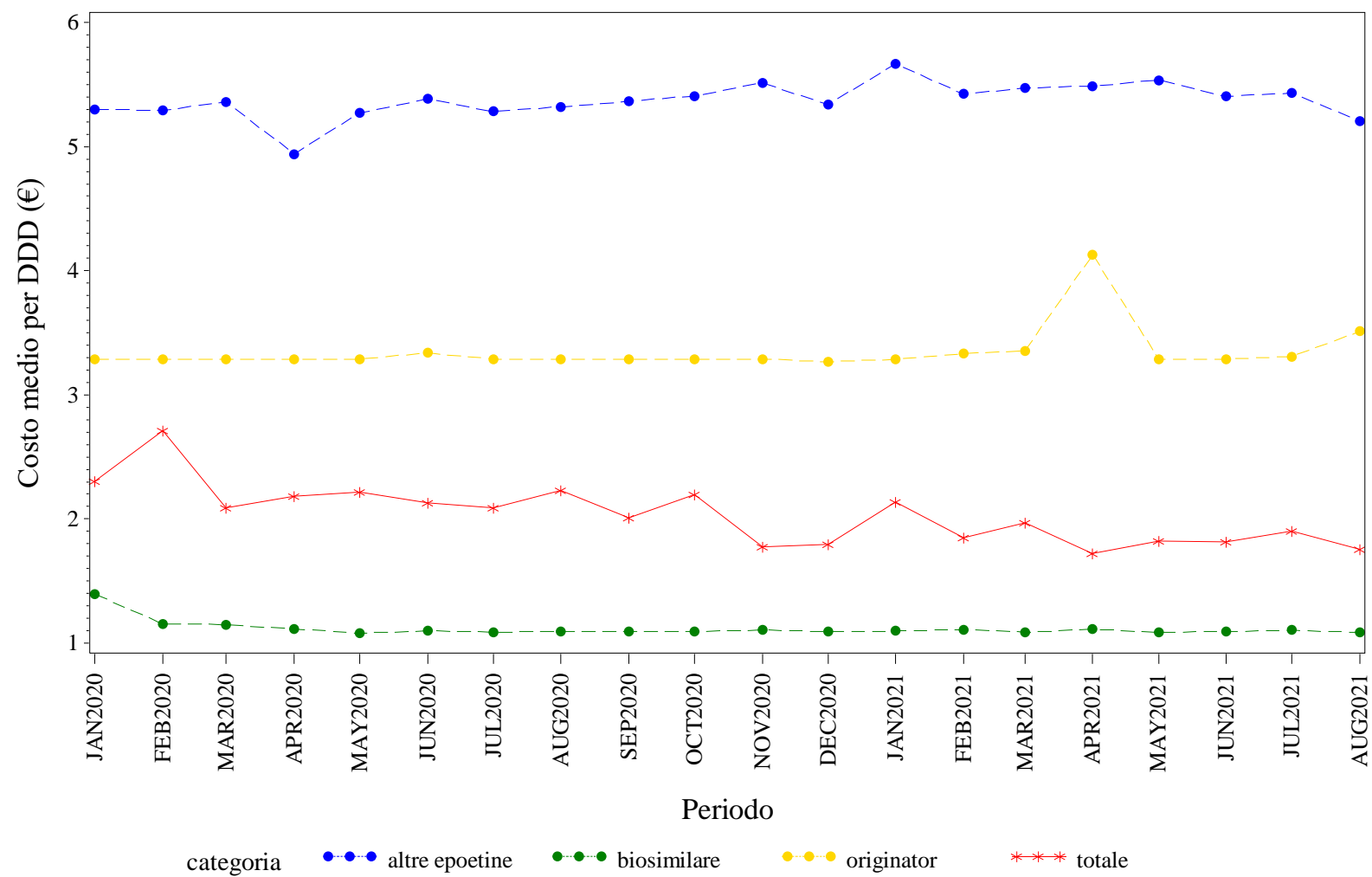

Elaborazione AIFA – Ufficio Monitoraggio della spesa farmaceutica
Dato NSIS/Tracciabilità' aggiornato ago-2021

CAMPANIA. EPOETINE - Andamento mensile del costo medio per unità posologica per la categoria terapeutica (ATC IV)
(Fonte: NSIS-Tracciabilità del farmaco)

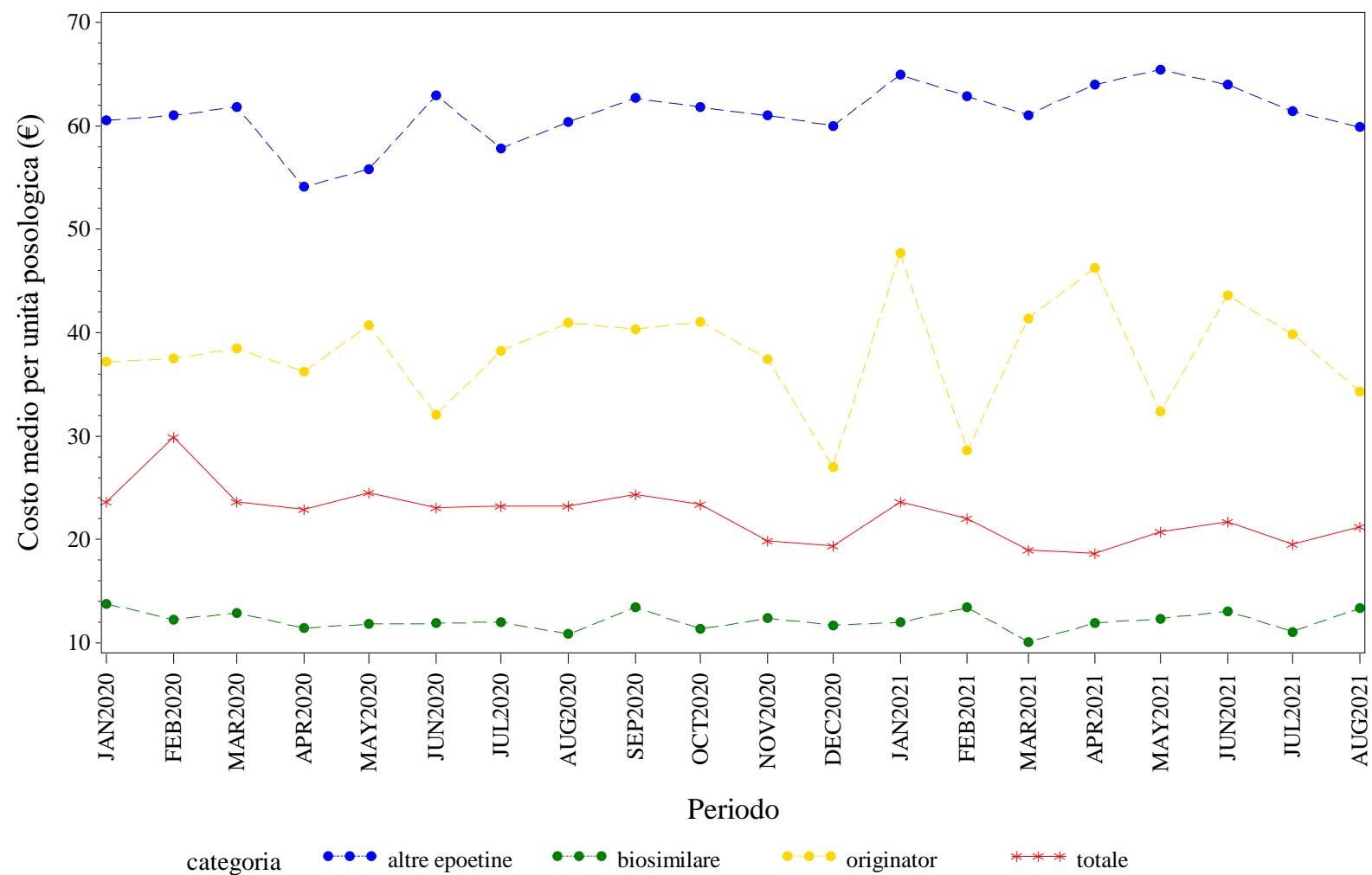

Elaborazione AIFA – Ufficio Monitoraggio della spesa farmaceutica
Dato NSIS/Tracciabilità' aggiornato ago-2021

CAMPANIA. FATTORI DELLA CRESCITA - Andamento mensile del prezzo medio per confezione per la categoria terapeutica (ATC IV)
(Fonte: NSIS-Tracciabilità del farmaco)

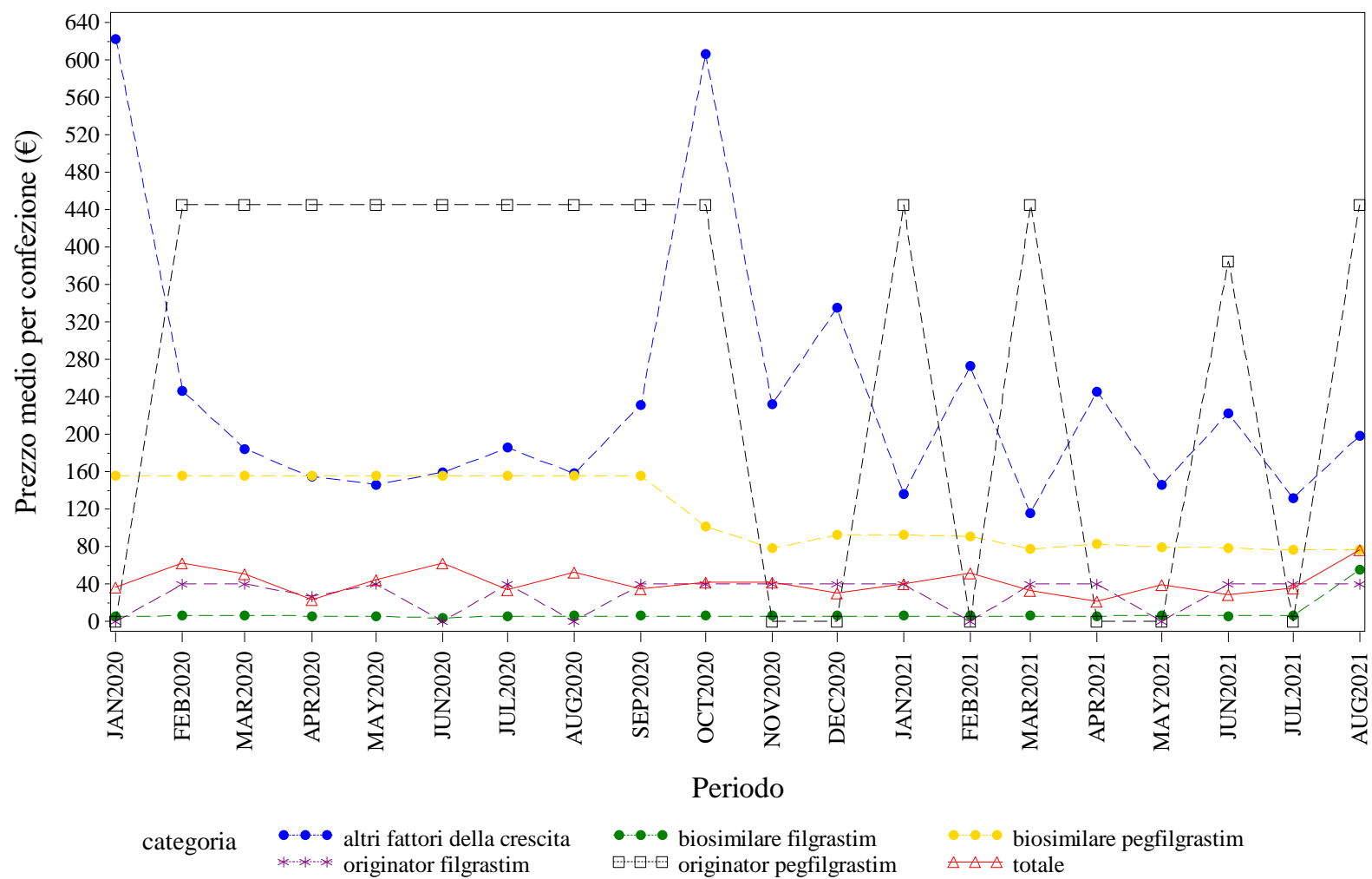

Elaborazione AIFA – Ufficio Monitoraggio della spesa farmaceutica
Dato NSIS/Tracciabilità' aggiornato ago-2021

CAMPANIA. FATTORI DELLA CRESCITA - Andamento mensile del costo medio per DDD per la categoria terapeutica (ATC IV)
(Fonte: NSIS-Tracciabilità del farmaco)

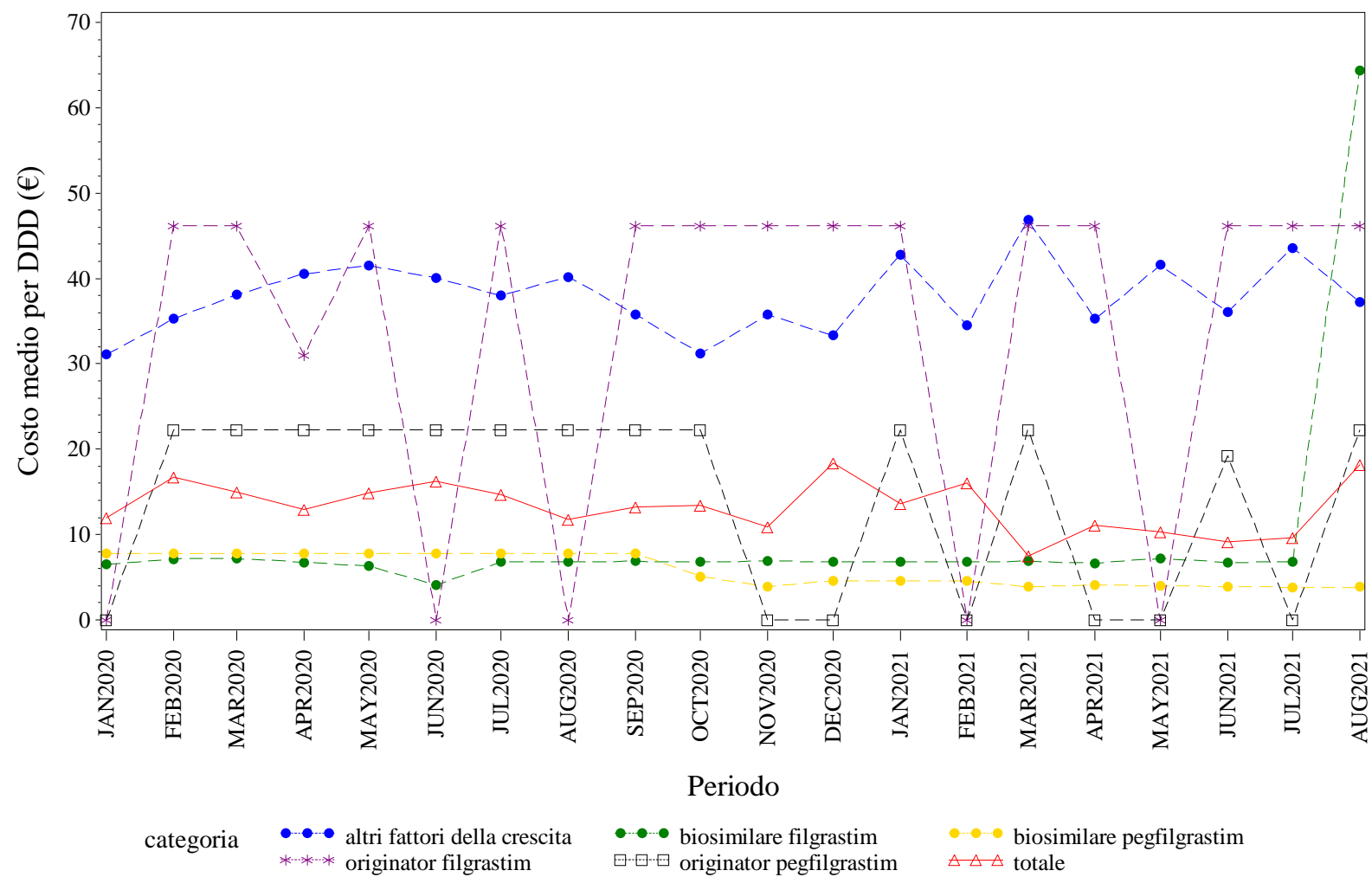

Elaborazione AIFA – Ufficio Monitoraggio della spesa farmaceutica
Dato NSIS/Tracciabilità' aggiornato ago-2021

CAMPANIA. FATTORI DELLA CRESCITA - Andamento mensile del costo medio per unità posologica per la categoria terapeutica (ATC IV)
(Fonte: NSIS-Tracciabilità del farmaco)

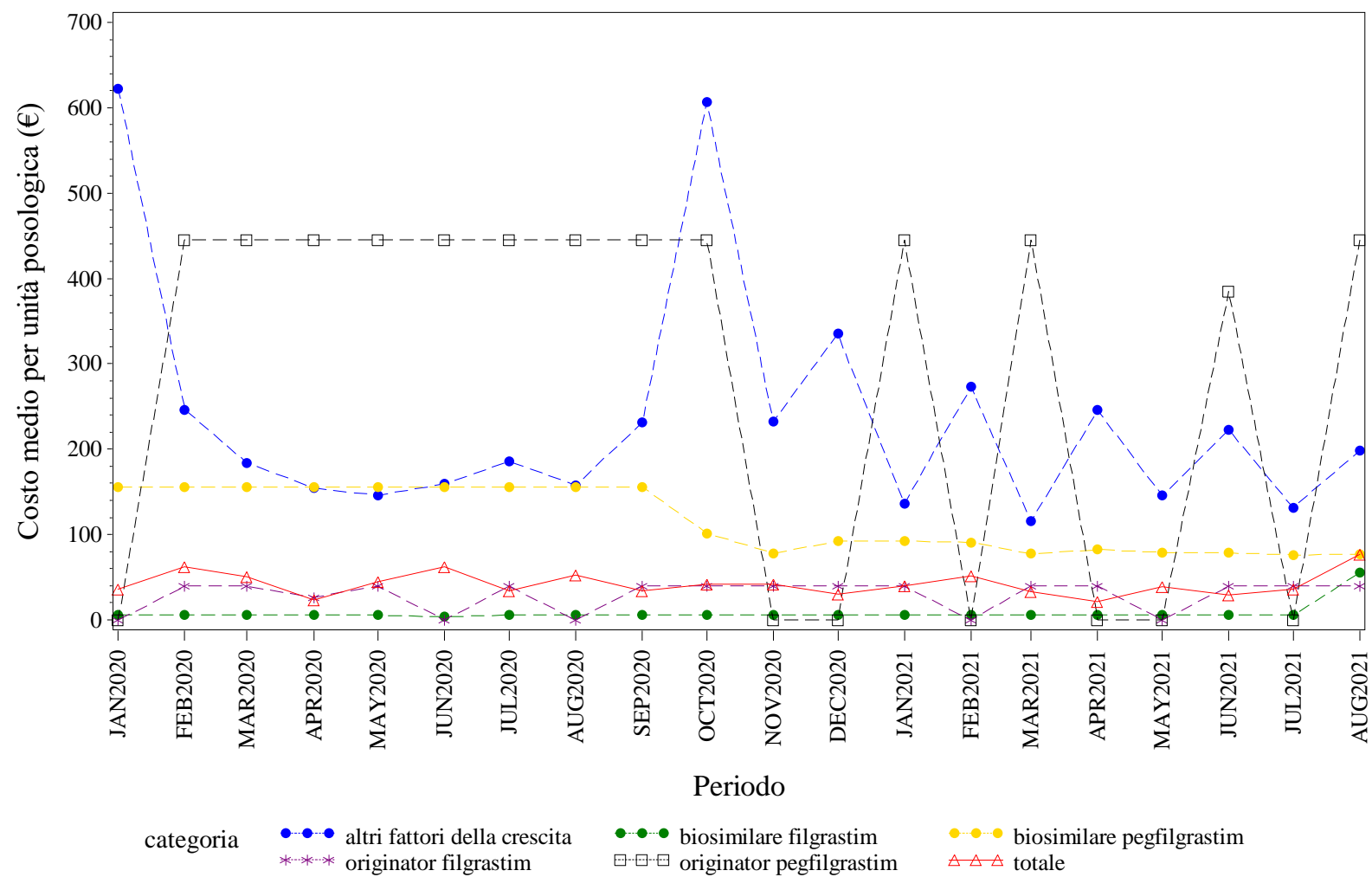

Elaborazione AIFA – Ufficio Monitoraggio della spesa farmaceutica
Dato NSIS/Tracciabilità' aggiornato ago-2021







CAMPANIA. INSULINE FAST ACTING - Andamento mensile del prezzo medio per confezione per la categoria terapeutica (ATC IV)
(Fonte: NSIS-Tracciabilità del farmaco)

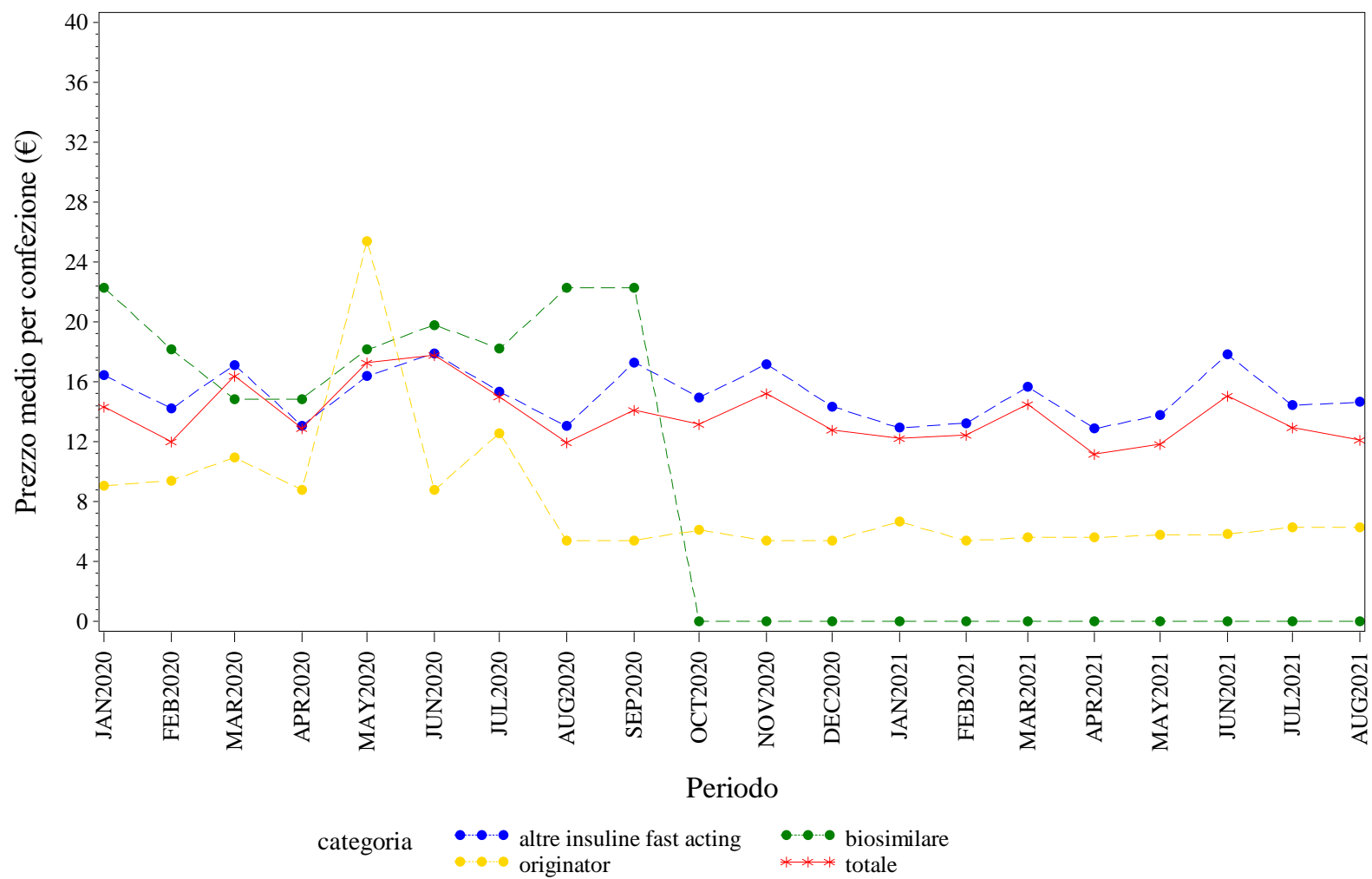

Elaborazione AIFA – Ufficio Monitoraggio della spesa farmaceutica
Dato NSIS/Tracciabilità' aggiornato ago-2021

CAMPANIA. INSULINE FAST ACTING - Andamento mensile del costo medio per DDD per la categoria terapeutica (ATC IV)
(Fonte: NSIS-Tracciabilità del farmaco)

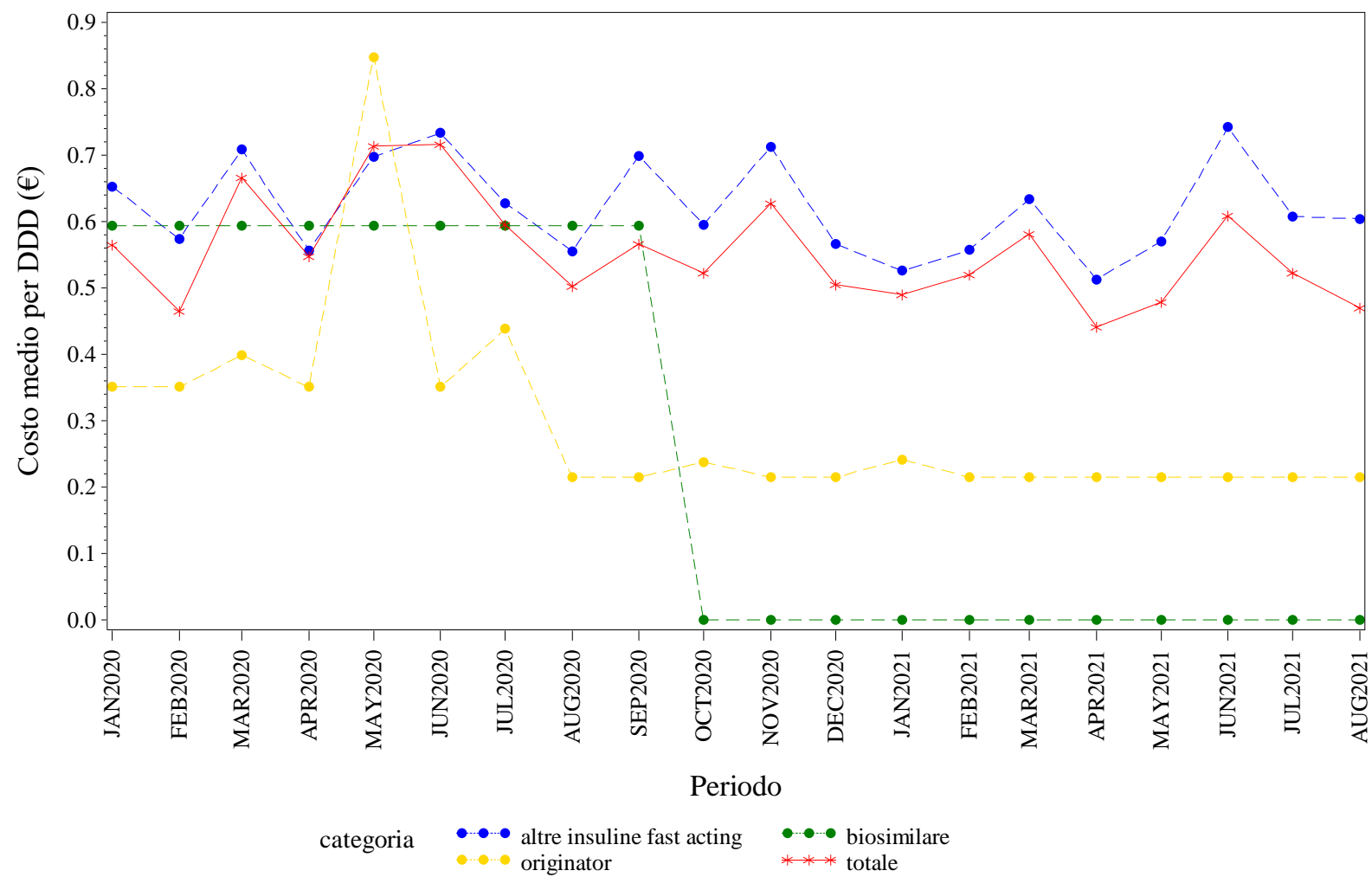

Elaborazione AIFA – Ufficio Monitoraggio della spesa farmaceutica
Dato NSIS/Tracciabilità' aggiornato ago-2021

CAMPANIA. INSULINE FAST ACTING - Andamento mensile del costo medio per unità posologica per la categoria terapeutica (ATC IV)
(Fonte: NSIS-Tracciabilità del farmaco)

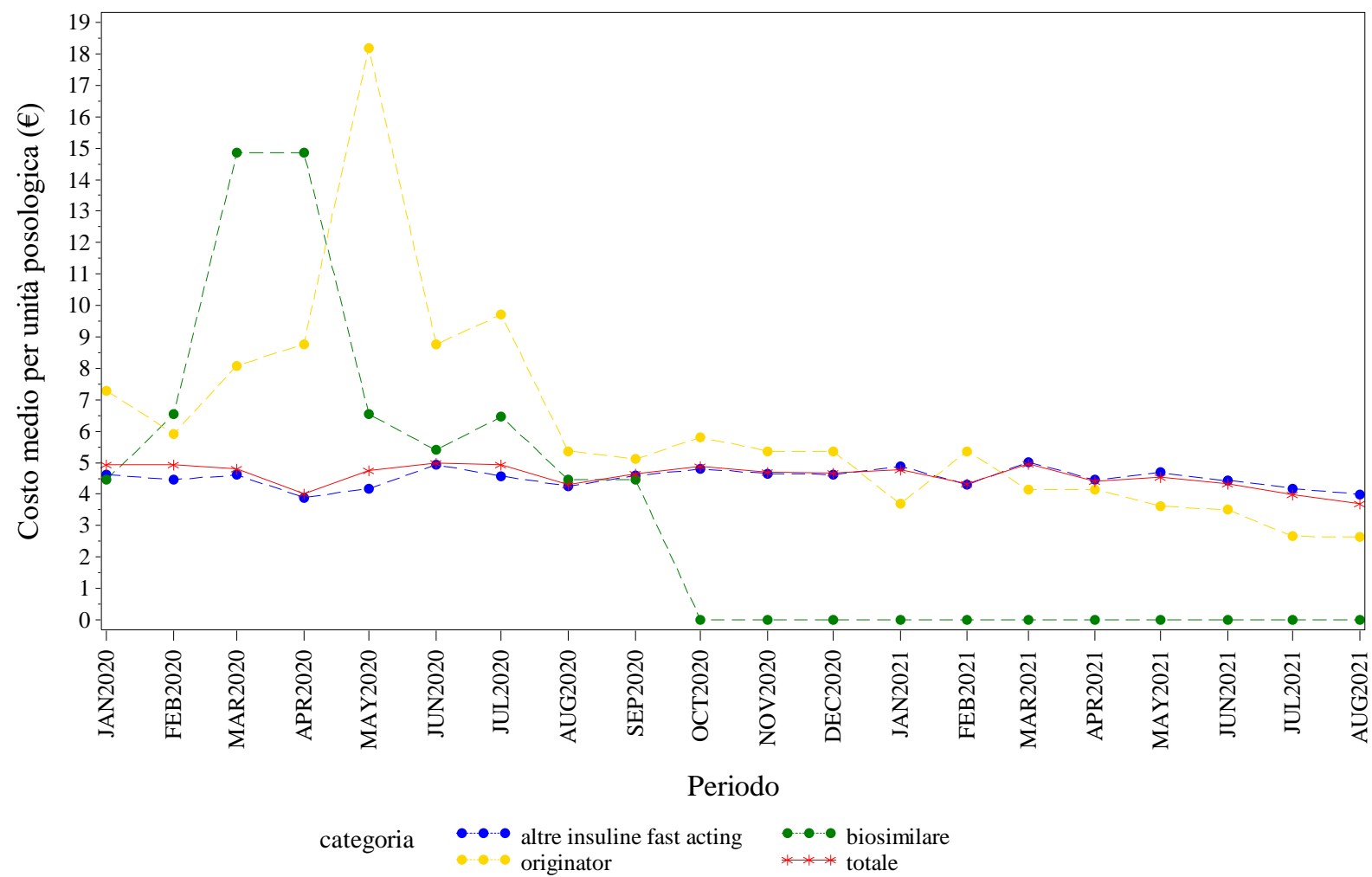

Elaborazione AIFA – Ufficio Monitoraggio della spesa farmaceutica
Dato NSIS/Tracciabilità' aggiornato ago-2021





CAMPANIA. INSULINE LONG ACTING - Andamento mensile del costo medio per unità posologica per la categoria terapeutica (ATC IV)

(Fonte: NSIS-Tracciabilità del farmaco)

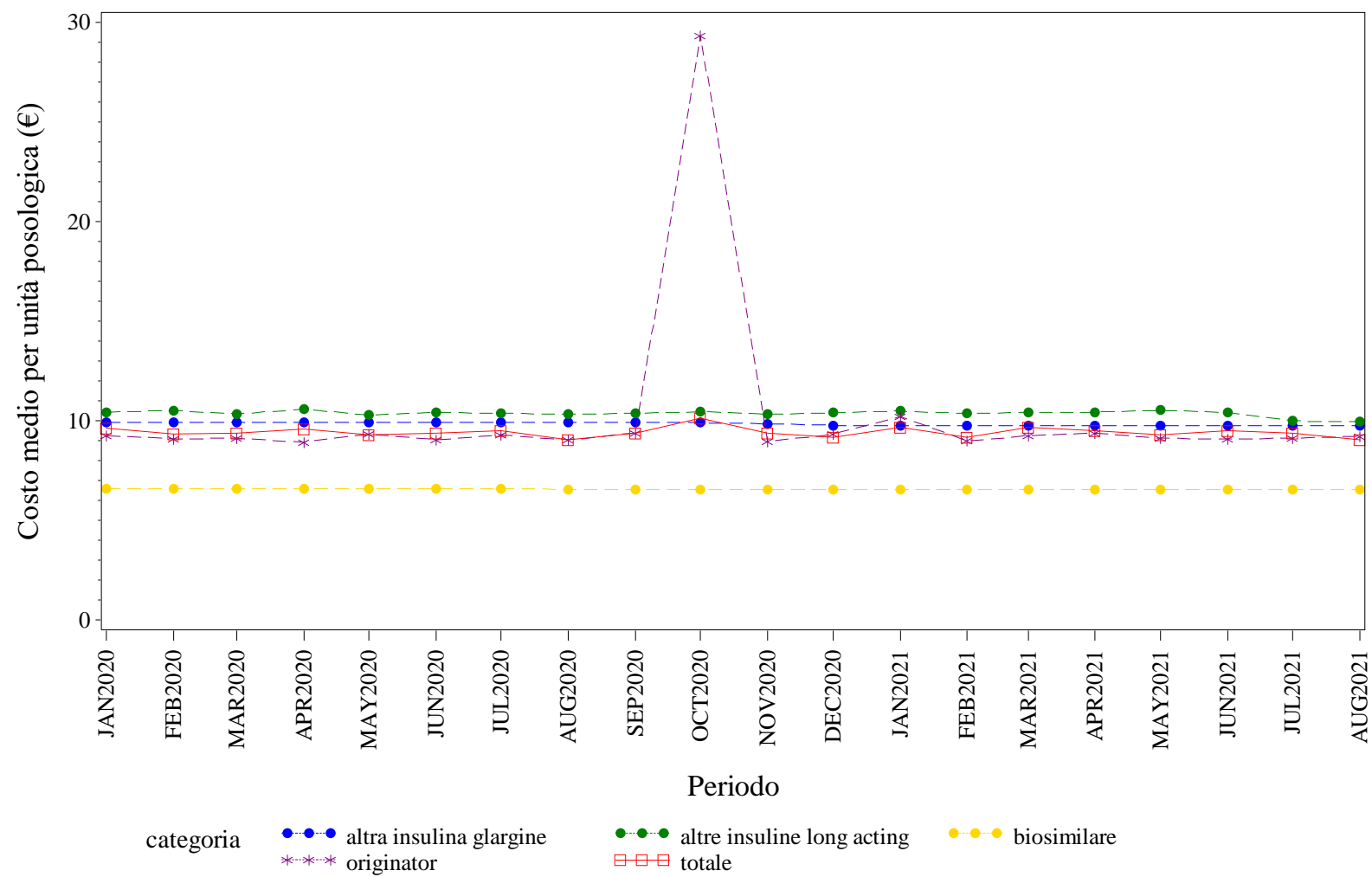

Elaborazione AIFA – Ufficio Monitoraggio della spesa farmaceutica
Dato NSIS/Tracciabilita' aggiornato ago-2021

CAMPANIA. RITUXIMAB - Andamento mensile del prezzo medio per confezione per la categoria terapeutica (ATC IV)
(Fonte: NSIS-Tracciabilità del farmaco)

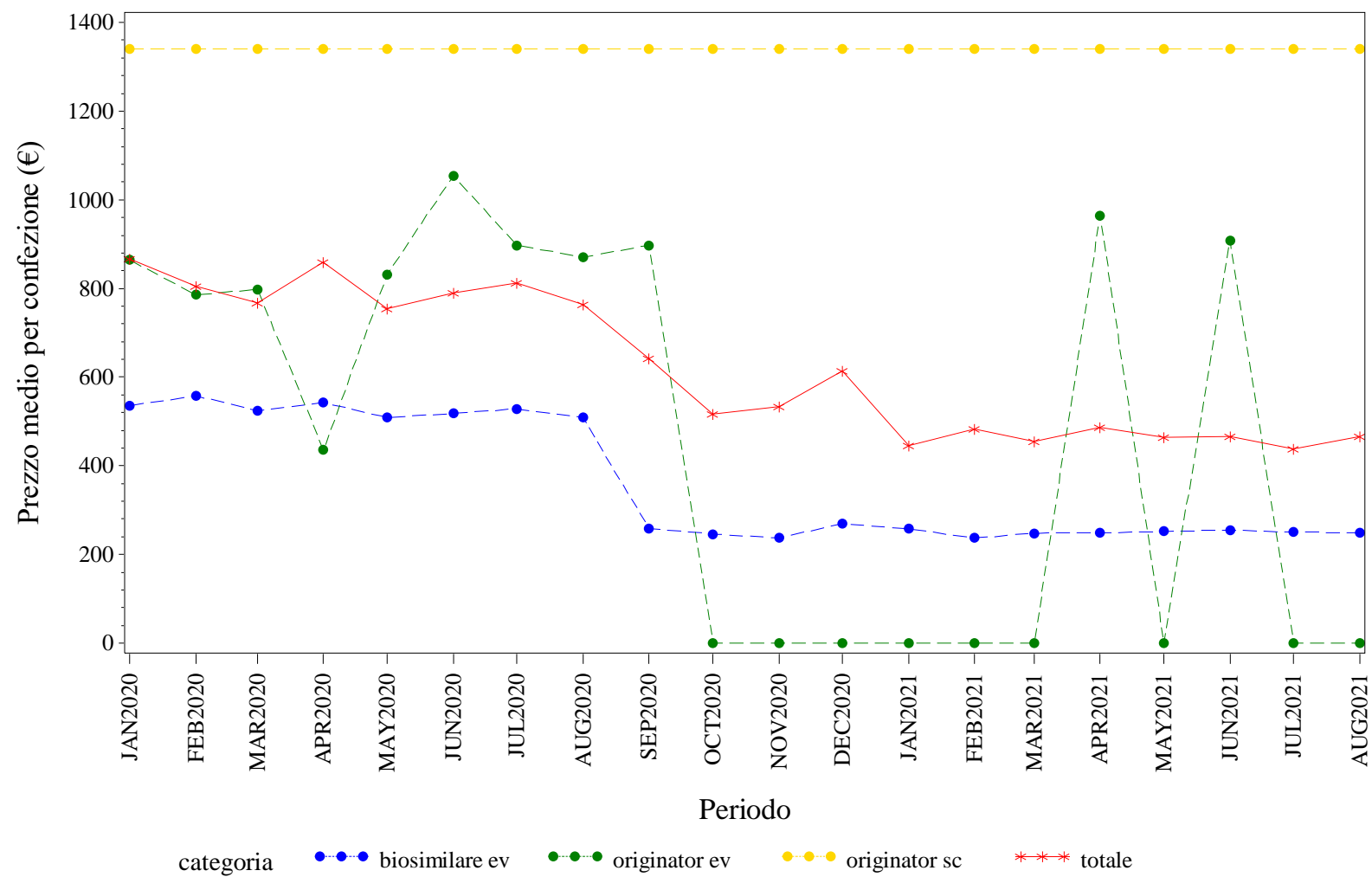

Elaborazione AIFA – Ufficio Monitoraggio della spesa farmaceutica
Dato NSIS/Tracciabilità' aggiornato ago-2021

CAMPANIA. RITUXIMAB - Andamento mensile del costo medio per DDD per la categoria terapeutica (ATC IV)
(Fonte: NSIS-Tracciabilità del farmaco)

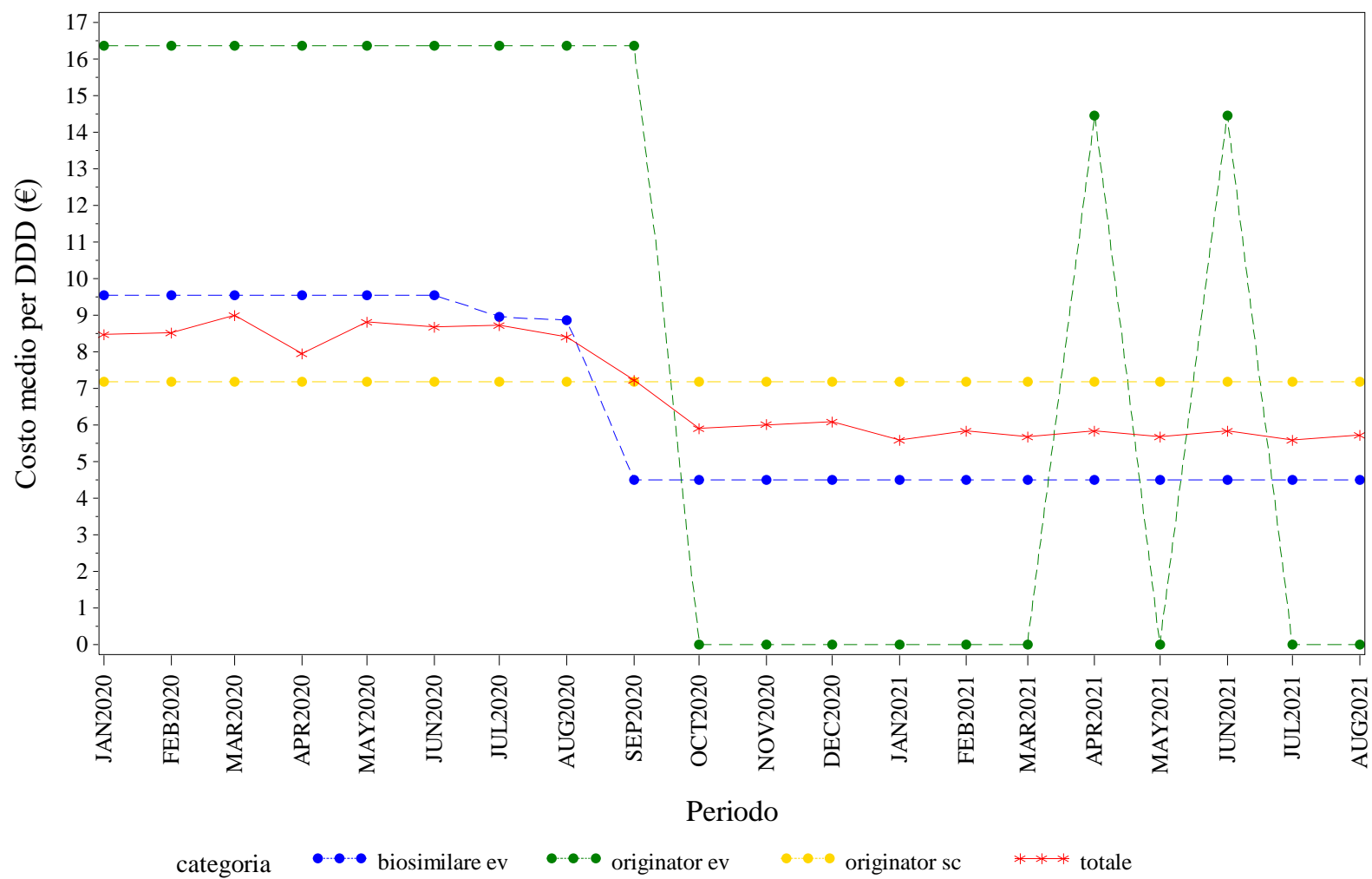

Elaborazione AIFA – Ufficio Monitoraggio della spesa farmaceutica
Dato NSIS/Tracciabilità' aggiornato ago-2021

CAMPANIA. RITUXIMAB - Andamento mensile del costo medio per unità posologica per la categoria terapeutica (ATC IV)
(Fonte: NSIS-Tracciabilità del farmaco)

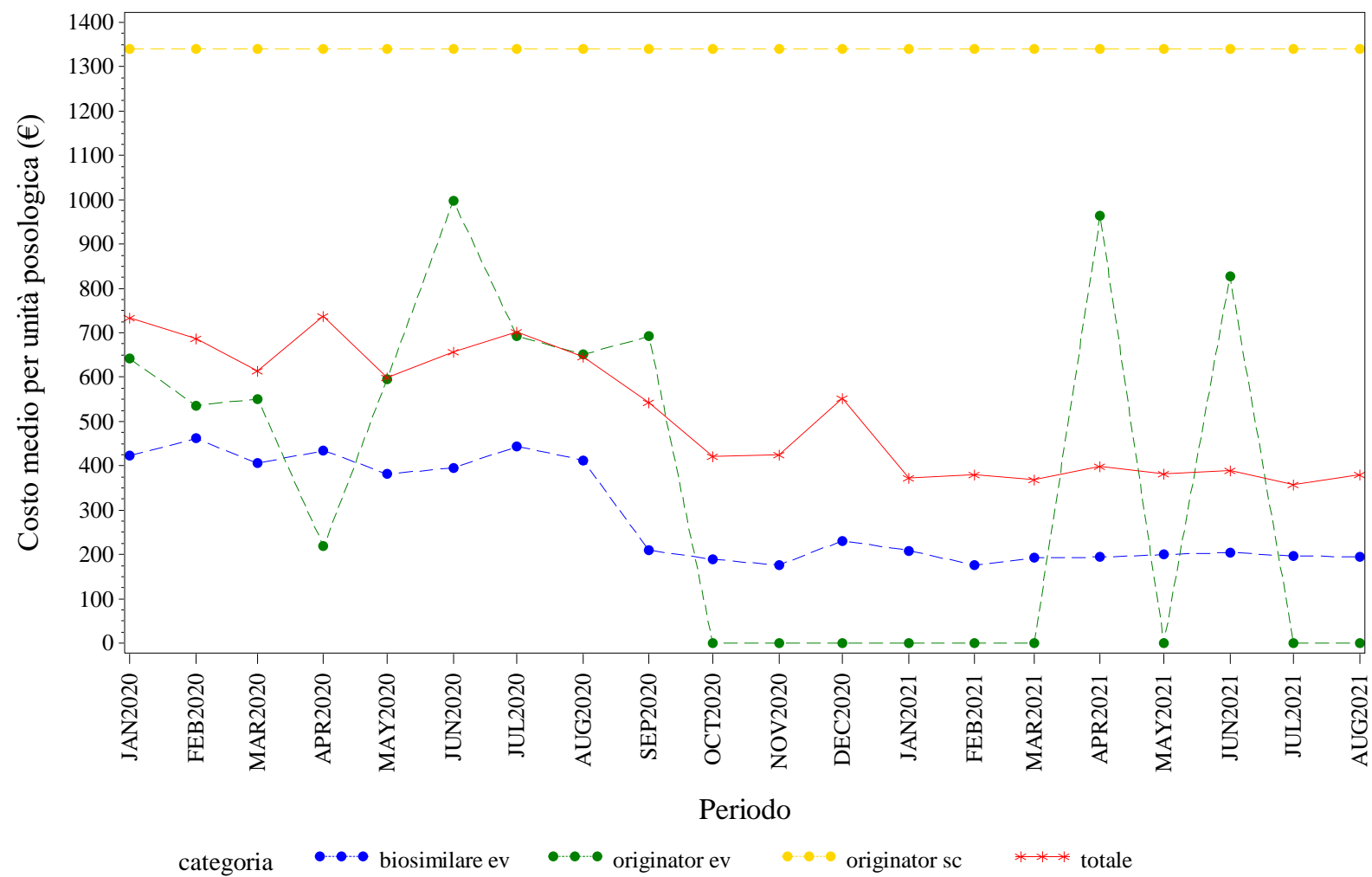

Elaborazione AIFA – Ufficio Monitoraggio della spesa farmaceutica
Dato NSIS/Tracciabilità' aggiornato ago-2021



CAMPANIA. SOMATROPINE - Andamento mensile del costo medio per DDD per la categoria terapeutica (ATC IV)
(Fonte: NSIS-Tracciabilità del farmaco)

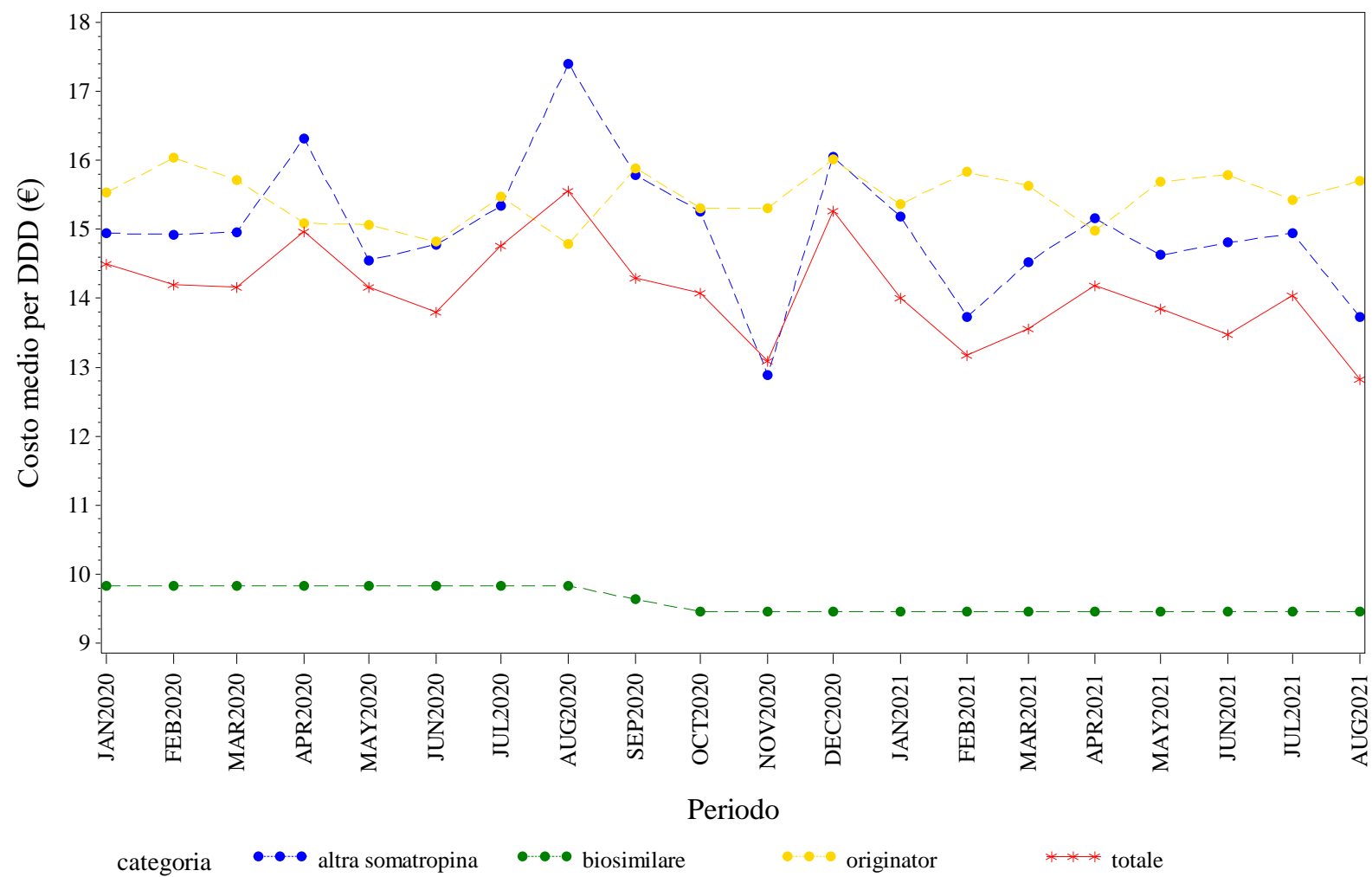

Elaborazione AIFA – Ufficio Monitoraggio della spesa farmaceutica
Dato NSIS/Tracciabilità' aggiornato ago-2021



CAMPANIA. TERIPARATIDE - Andamento mensile del prezzo medio per confezione per la categoria terapeutica (ATC IV)
(Fonte: NSIS-Tracciabilità del farmaco)

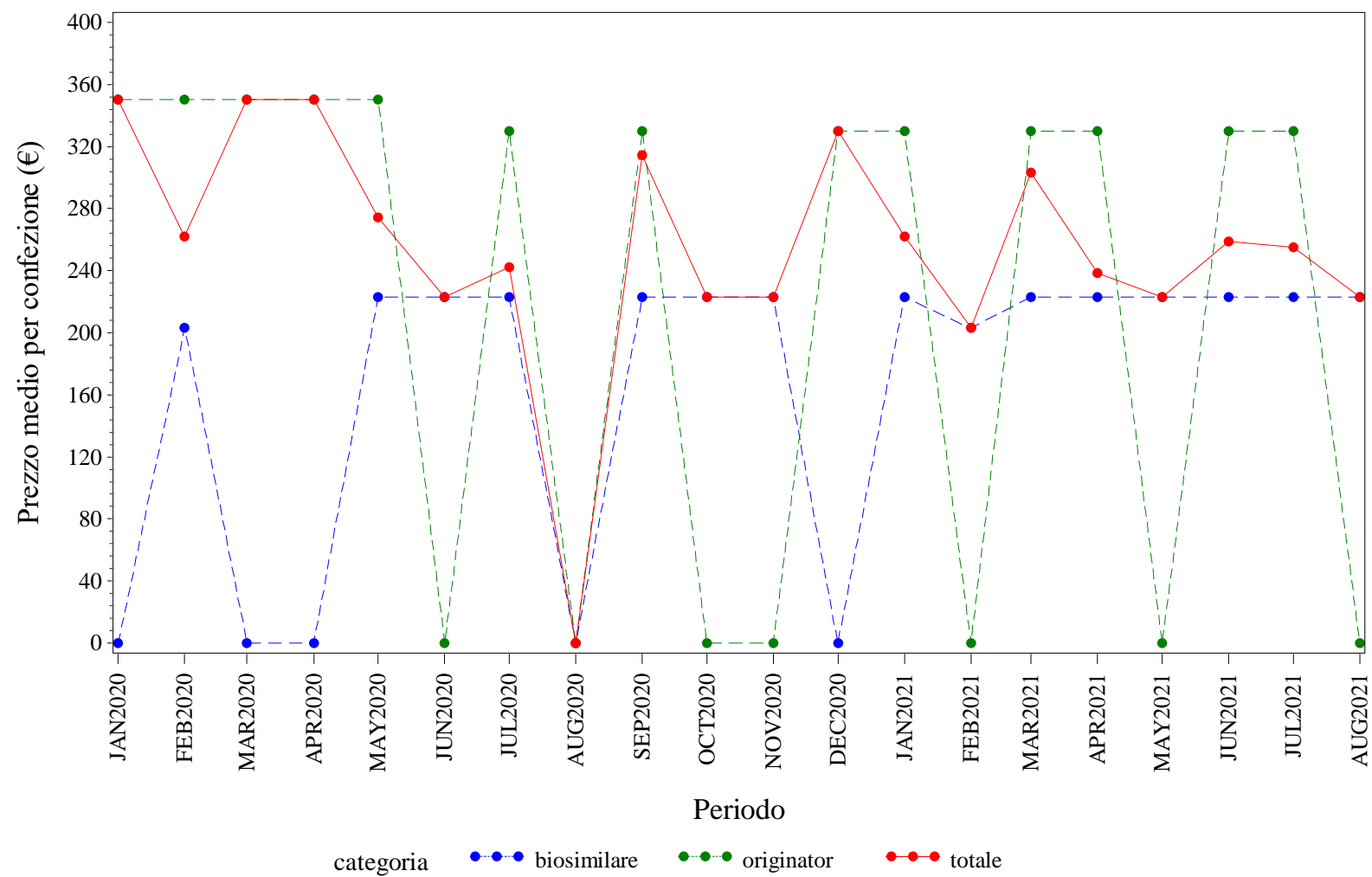

Elaborazione AIFA – Ufficio Monitoraggio della spesa farmaceutica
Dato NSIS/Tracciabilità' aggiornato ago-2021

CAMPANIA. TERIPARATIDE - Andamento mensile del costo medio per DDD per la categoria terapeutica (ATC IV)
(Fonte: NSIS-Tracciabilità del farmaco)

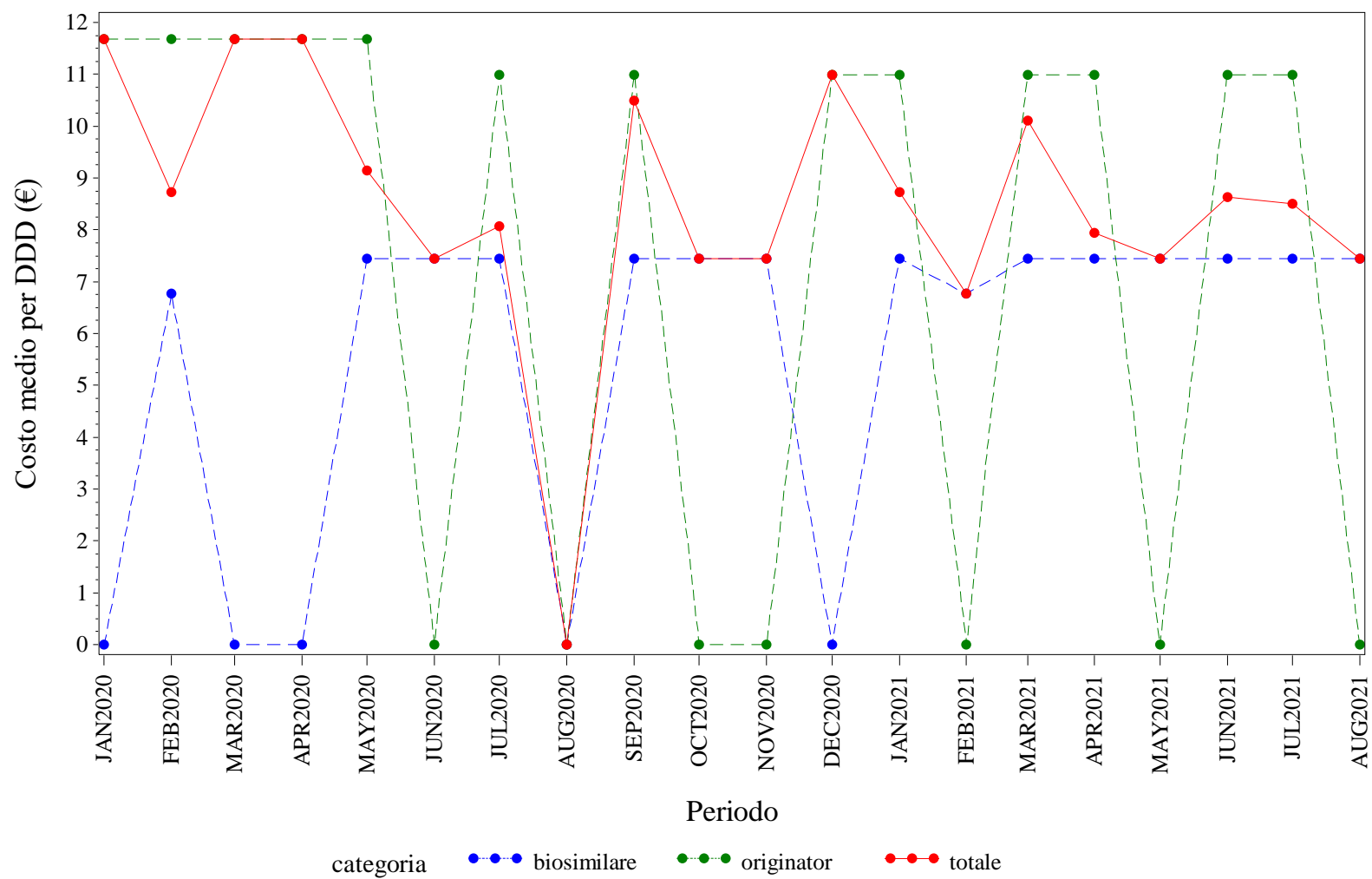

Elaborazione AIFA – Ufficio Monitoraggio della spesa farmaceutica
Dato NSIS/Tracciabilità' aggiornato ago-2021

CAMPANIA. TERIPARATIDE - Andamento mensile del costo medio per unità posologica per la categoria terapeutica (ATC IV)
(Fonte: NSIS-Tracciabilità del farmaco)

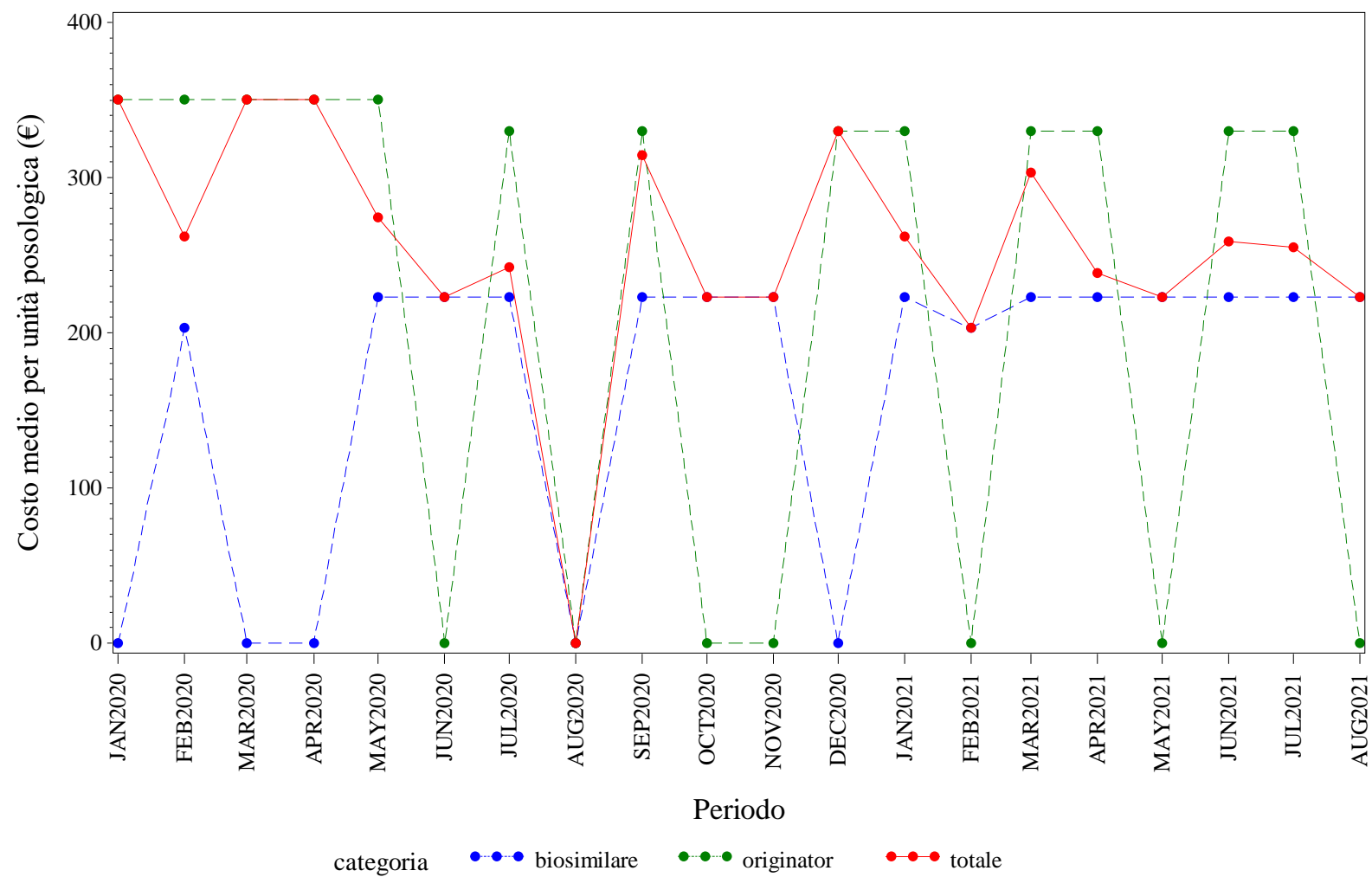

Elaborazione AIFA – Ufficio Monitoraggio della spesa farmaceutica
Dato NSIS/Tracciabilità' aggiornato ago-2021

CAMPANIA. TRASTUZUMAB - Andamento mensile del prezzo medio per confezione per la categoria terapeutica (ATC IV)
(Fonte: NSIS-Tracciabilità del farmaco)

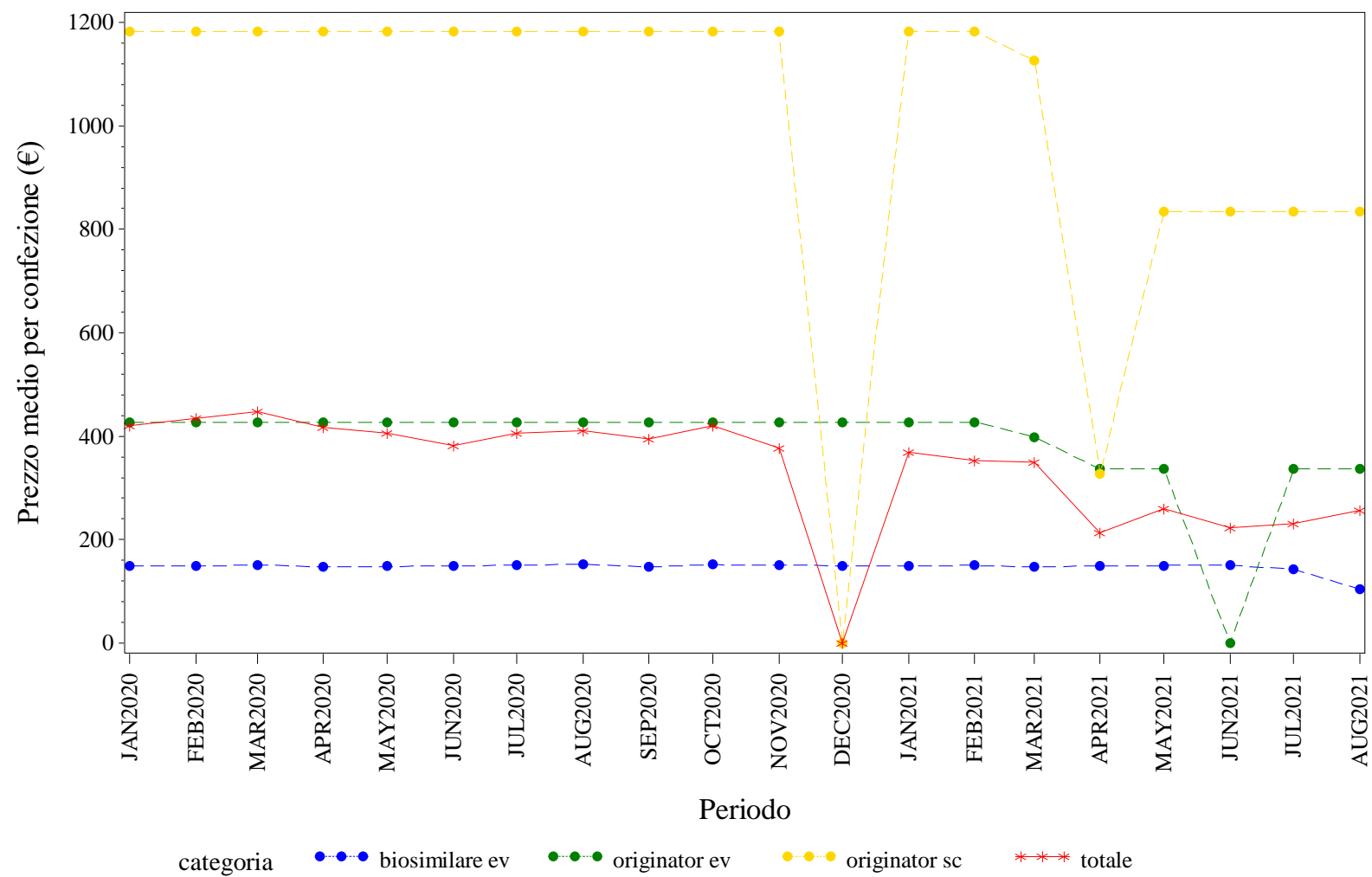

Elaborazione AIFA – Ufficio Monitoraggio della spesa farmaceutica
Dato NSIS/Tracciabilità' aggiornato ago-2021

CAMPANIA. TRASTUZUMAB - Andamento mensile del costo medio per DDD per la categoria terapeutica (ATC IV)
(Fonte: NSIS-Tracciabilità del farmaco)

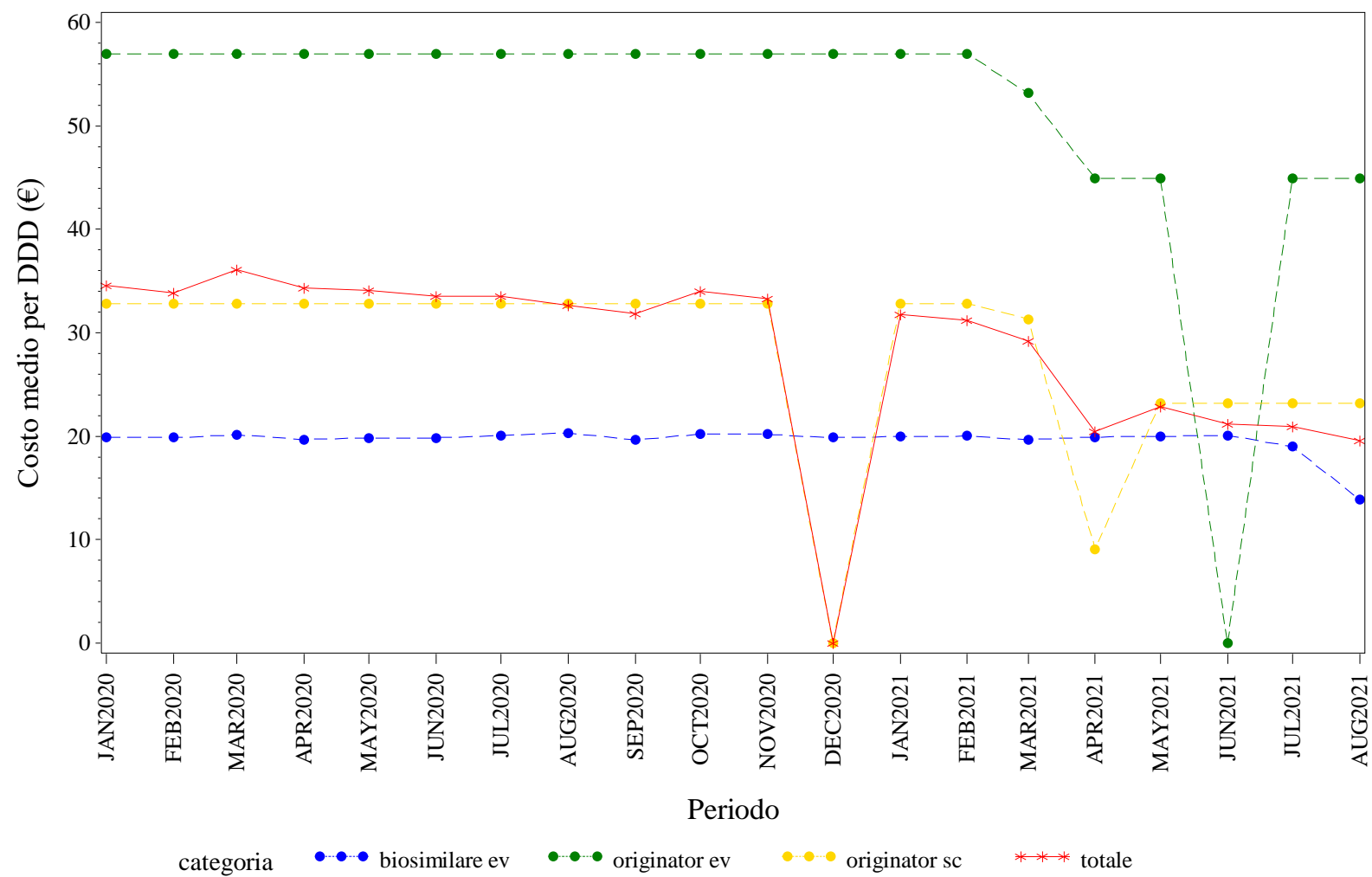

Elaborazione AIFA – Ufficio Monitoraggio della spesa farmaceutica
Dato NSIS/Tracciabilità' aggiornato ago-2021

CAMPANIA. TRASTUZUMAB - Andamento mensile del costo medio per unità posologica per la categoria terapeutica (ATC IV)
(Fonte: NSIS-Tracciabilità del farmaco)

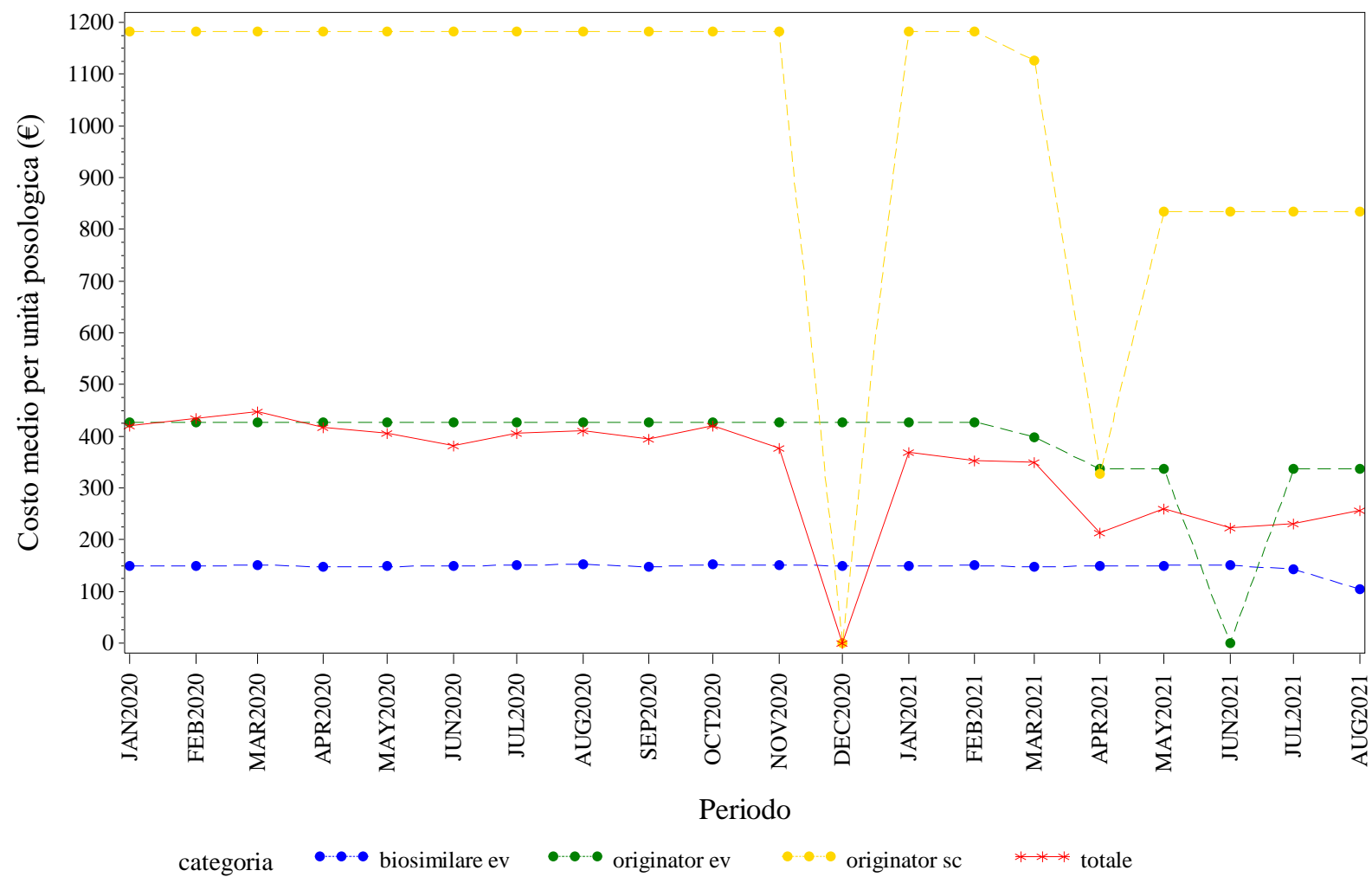

Elaborazione AIFA – Ufficio Monitoraggio della spesa farmaceutica
Dato NSIS/Tracciabilità' aggiornato ago-2021



EMILIA ROMAGNA. Trend mensile del prezzo medio per confezione, DDD, unità posologica per la categoria terapeutica (ATC IV)

EMILIA ROMAGNA. ANTI TNF-ALFA - Andamento mensile del prezzo medio per confezione per la categoria terapeutica (ATC IV)
(Fonte: NSIS-Tracciabilità del farmaco)

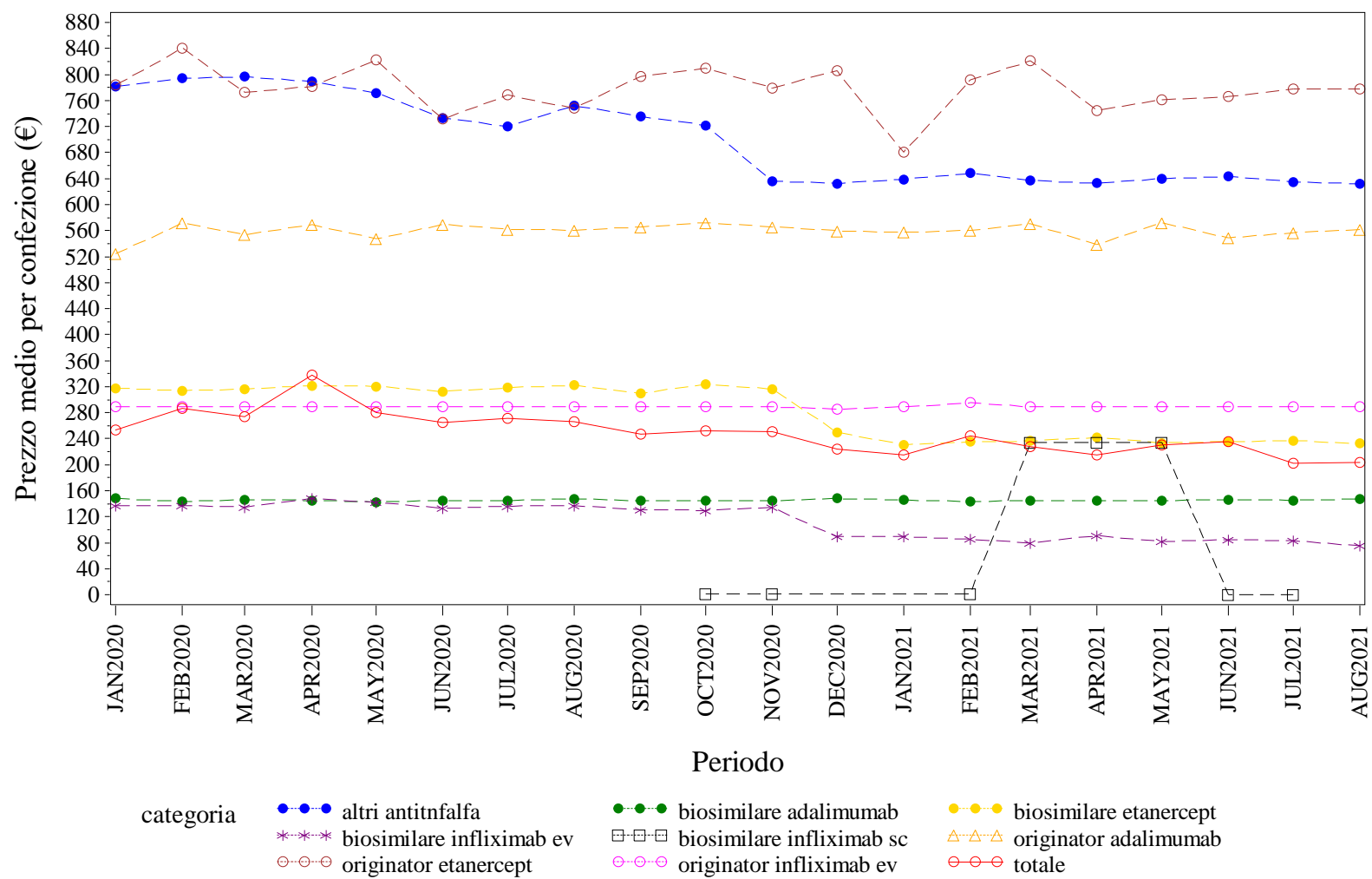

Elaborazione AIFA – Ufficio Monitoraggio della spesa farmaceutica
Dato NSIS/Tracciabilità' aggiornato ago-2021

EMILIA ROMAGNA. ANTI TNF-ALFA - Andamento mensile del costo medio per DDD per la categoria terapeutica (ATC IV)
(Fonte: NSIS-Tracciabilità del farmaco)

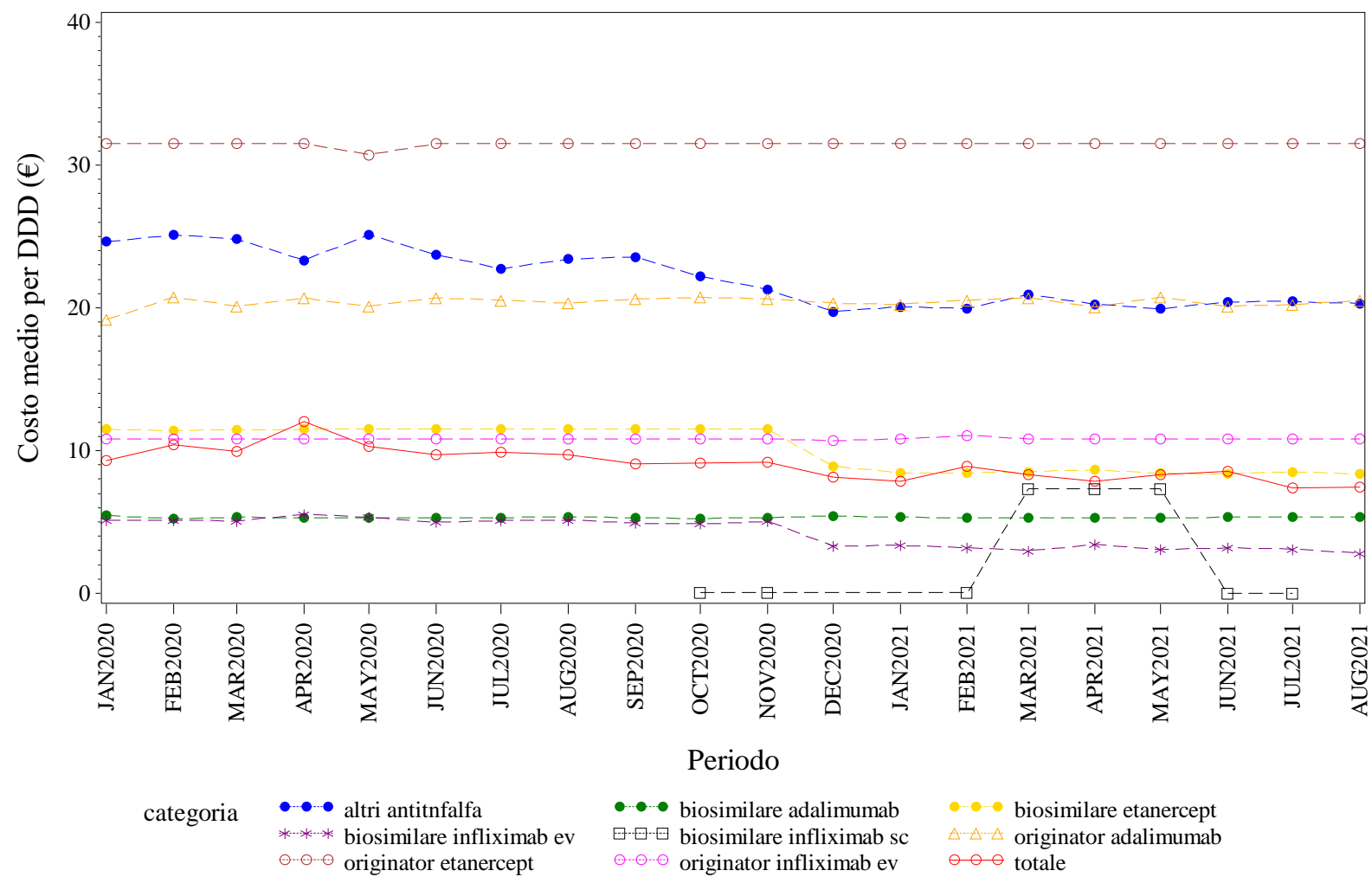

Elaborazione AIFA – Ufficio Monitoraggio della spesa farmaceutica
Dato NSIS/Tracciabilità' aggiornato ago-2021

EMILIA ROMAGNA. ANTI TNF-ALFA - Andamento mensile del costo medio per unità posologica per la categoria terapeutica (ATC IV)
(Fonte: NSIS-Tracciabilità del farmaco)

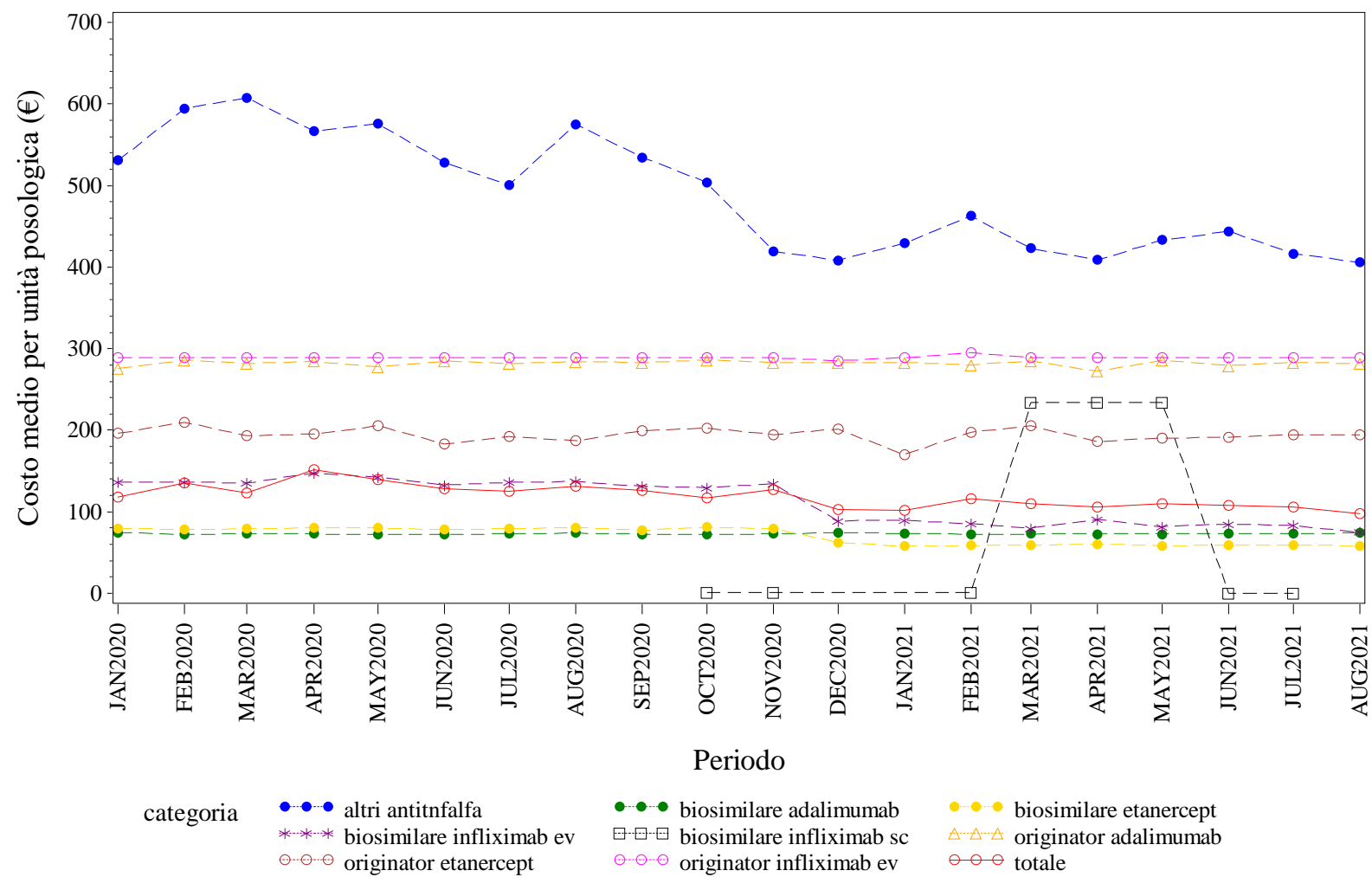

Elaborazione AIFA – Ufficio Monitoraggio della spesa farmaceutica
Dato NSIS/Tracciabilità' aggiornato ago-2021

EMILIA ROMAGNA. BEVACIZUMAB - Andamento mensile del prezzo medio per confezione per la categoria terapeutica (ATC IV)
(Fonte: NSIS-Tracciabilità del farmaco)

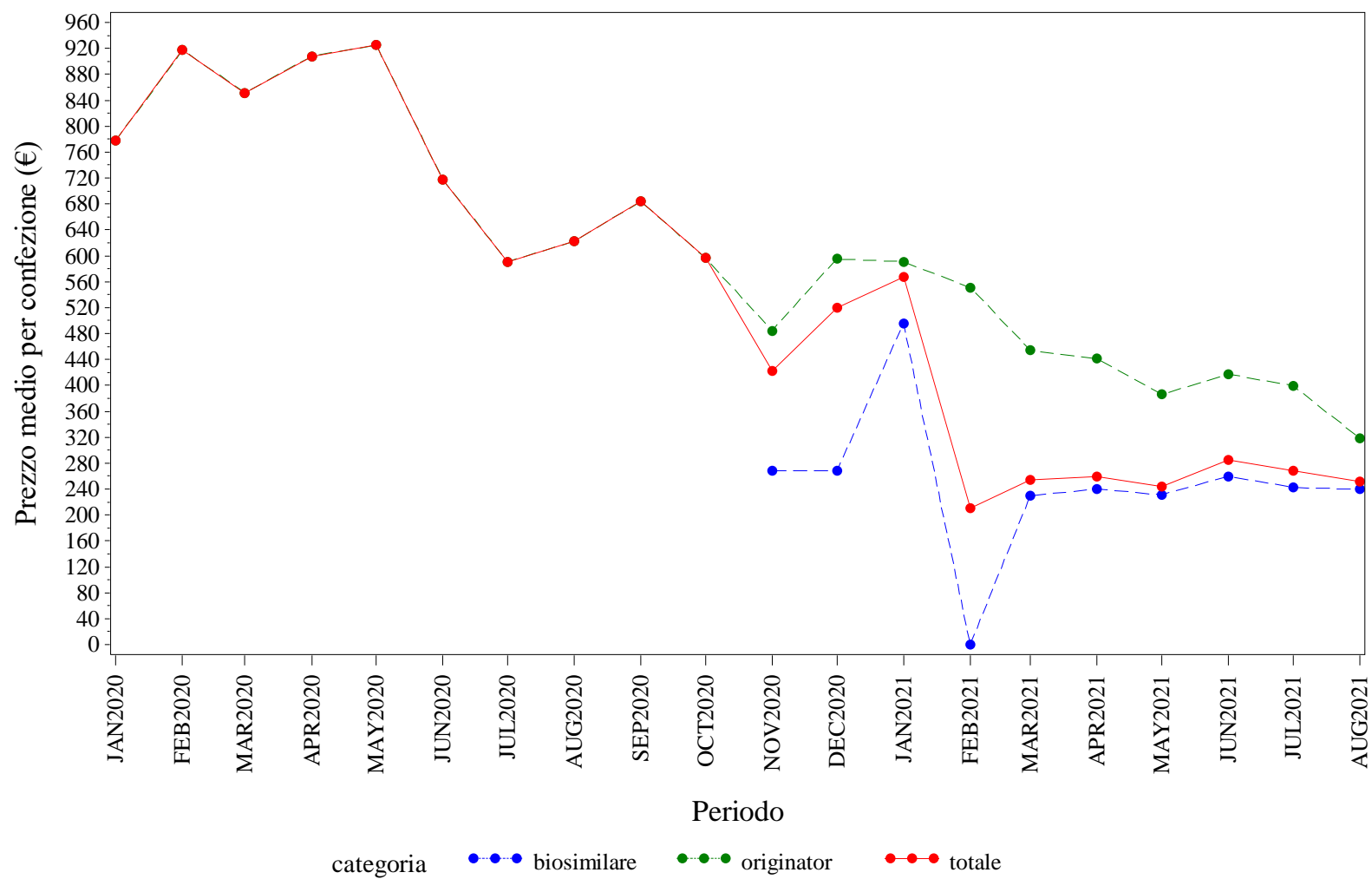

Elaborazione AIFA – Ufficio Monitoraggio della spesa farmaceutica
Dato NSIS/Tracciabilità' aggiornato ago-2021

EMILIA ROMAGNA. BEVACIZUMAB - Andamento mensile del costo medio per DDD per la categoria terapeutica (ATC IV)
(Fonte: NSIS-Tracciabilità del farmaco)

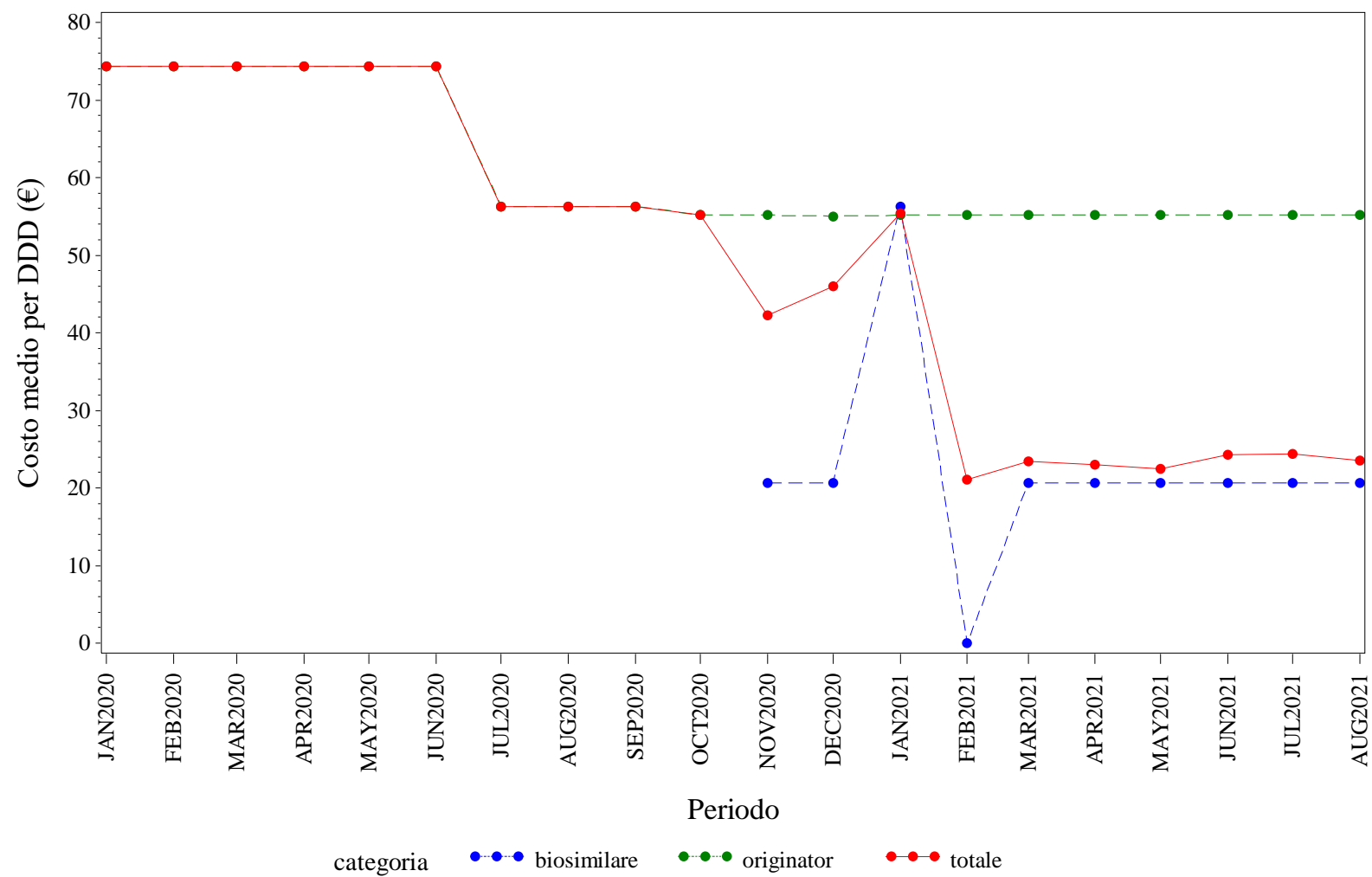

Elaborazione AIFA – Ufficio Monitoraggio della spesa farmaceutica
Dato NSIS/Tracciabilità' aggiornato ago-2021

EMILIA ROMAGNA. BEVACIZUMAB - Andamento mensile del costo medio per unità posologica per la categoria terapeutica (ATC IV)
(Fonte: NSIS-Tracciabilità del farmaco)

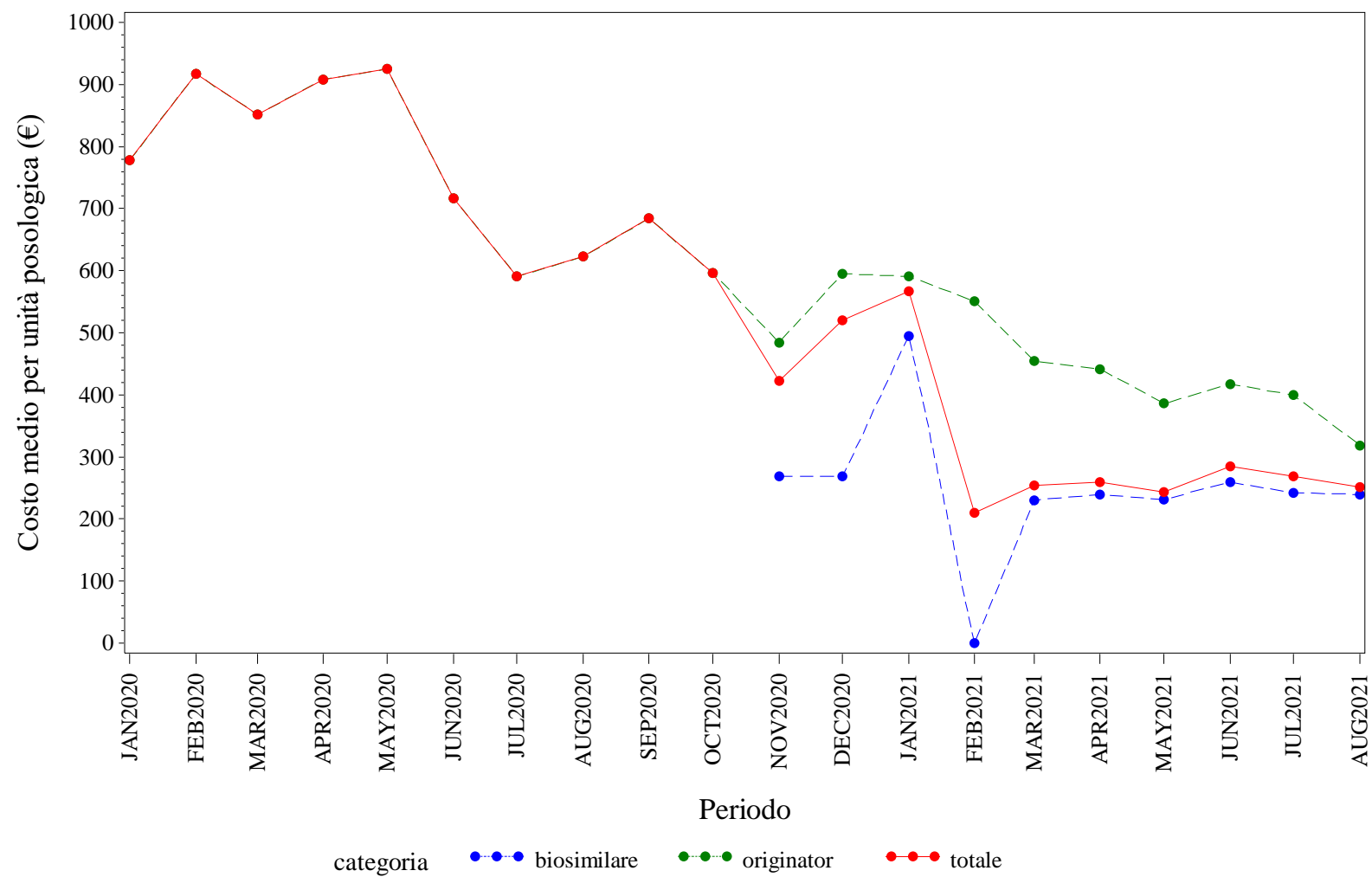

Elaborazione AIFA – Ufficio Monitoraggio della spesa farmaceutica
Dato NSIS/Tracciabilità' aggiornato ago-2021

EMILIA ROMAGNA. EPARINE A BASSO PESO MOLECOLARE - Andamento mensile del prezzo medio per confezione per la categoria terapeutica (ATC IV)
(Fonte: NSIS-Tracciabilità del farmaco)

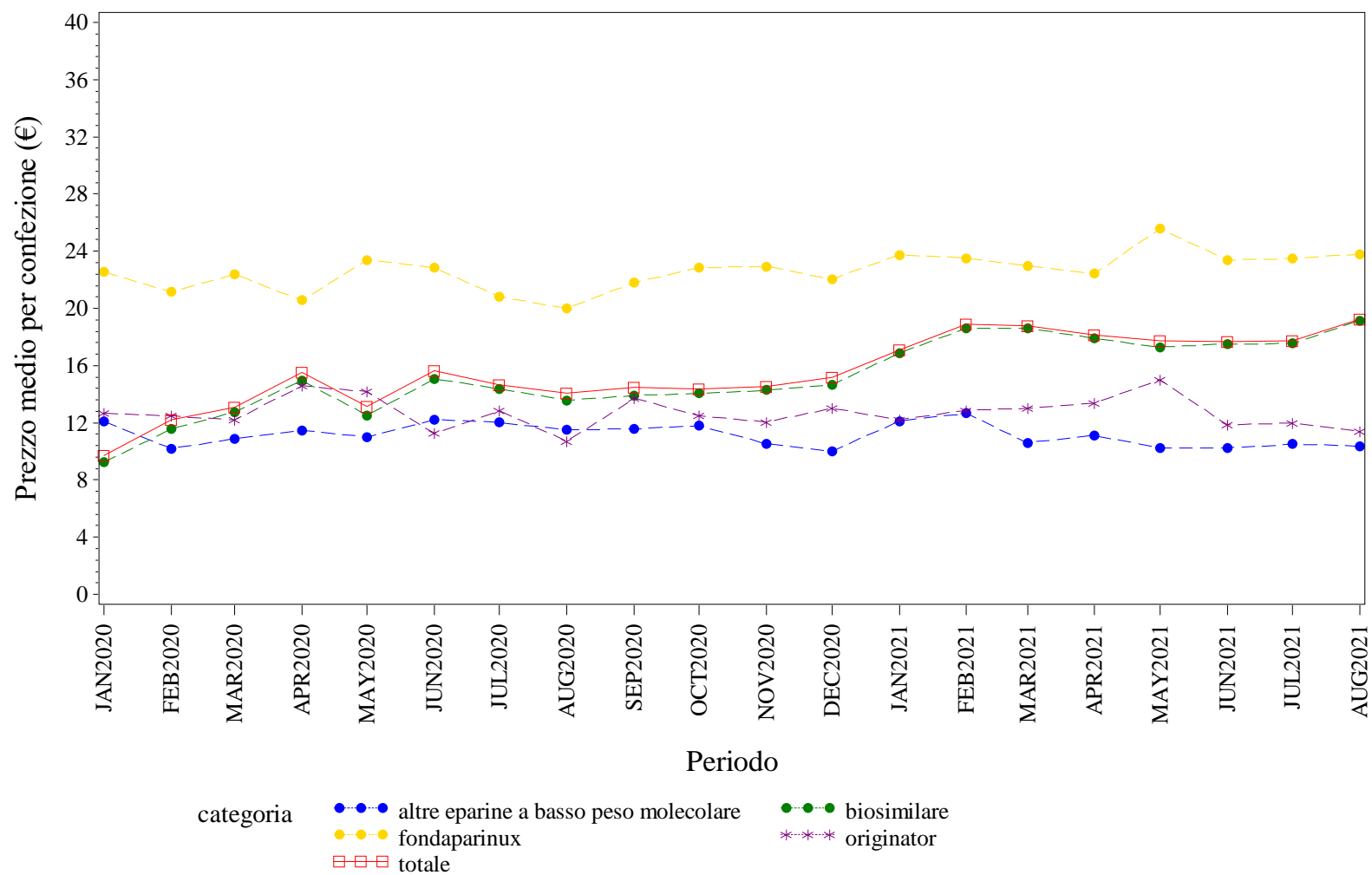

Elaborazione AIFA – Ufficio Monitoraggio della spesa farmaceutica
Dato NSIS/Tracciabilità' aggiornato ago-2021

EMILIA ROMAGNA. EPARINE A BASSO PESO MOLECOLARE - Andamento mensile del costo medio per DDD per la categoria terapeutica (ATC IV)
(Fonte: NSIS-Tracciabilità del farmaco)

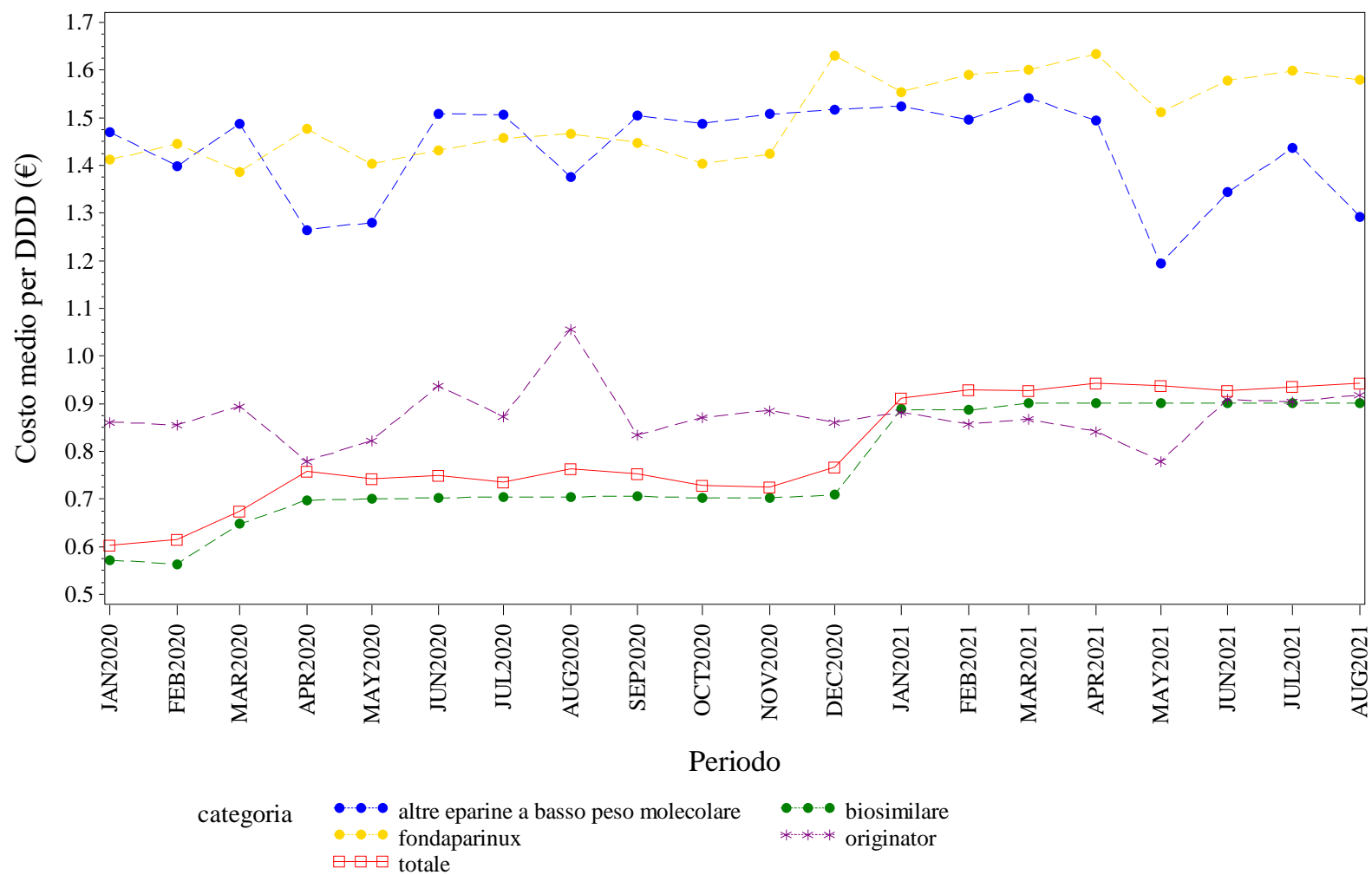

Elaborazione AIFA – Ufficio Monitoraggio della spesa farmaceutica
Dato NSIS/Tracciabilità' aggiornato ago-2021

EMILIA ROMAGNA. EPARINE A BASSO PESO MOLECOLARE - Andamento mensile del costo medio per unità posologica per la categoria terapeutica (ATC IV)
(Fonte: NSIS-Tracciabilità del farmaco)

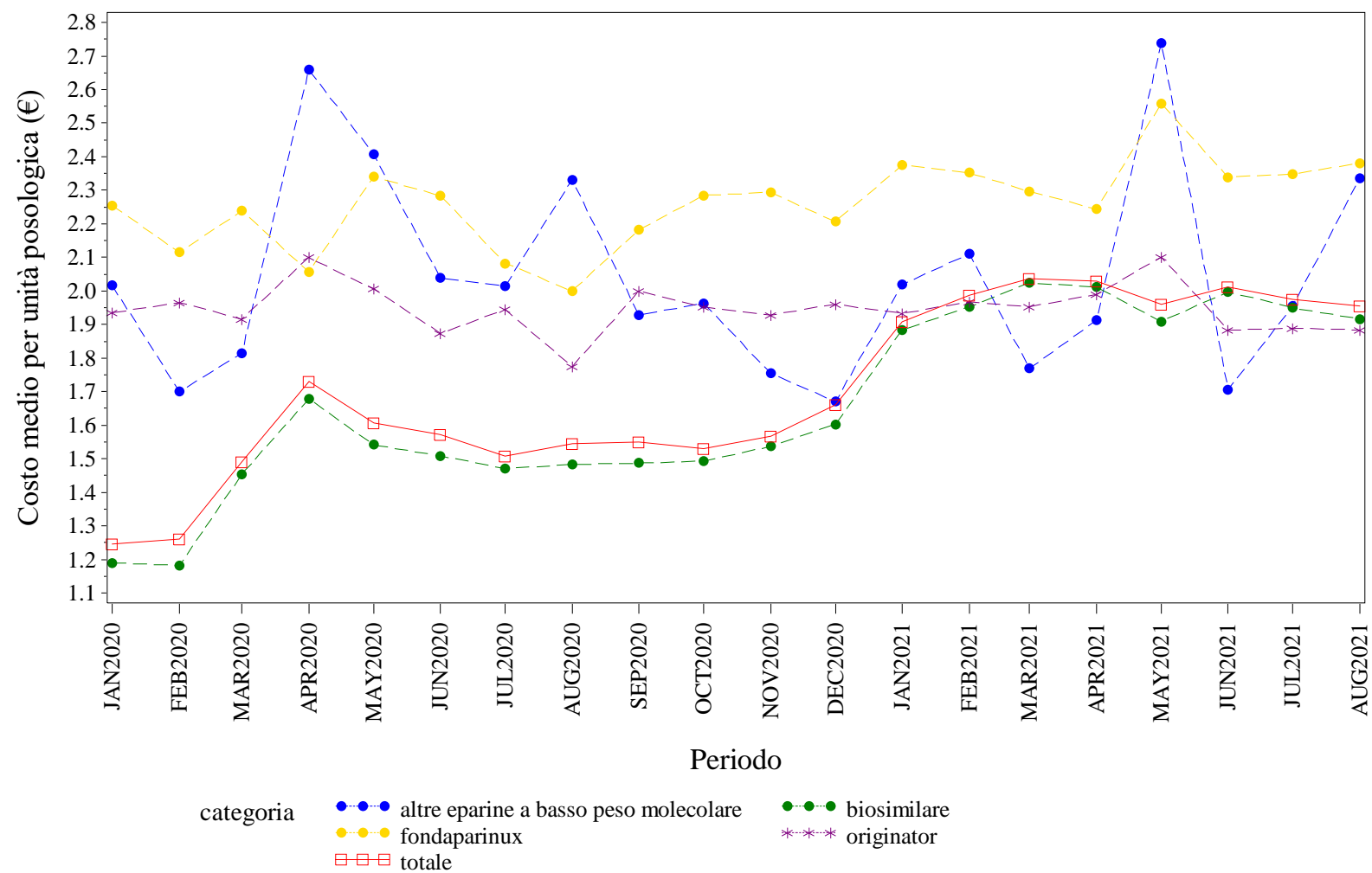

Elaborazione AIFA – Ufficio Monitoraggio della spesa farmaceutica
Dato NSIS/Tracciabilità' aggiornato ago-2021

EMILIA ROMAGNA. EPOETINE - Andamento mensile del prezzo medio per confezione per la categoria terapeutica (ATC IV)
(Fonte: NSIS-Tracciabilità del farmaco)

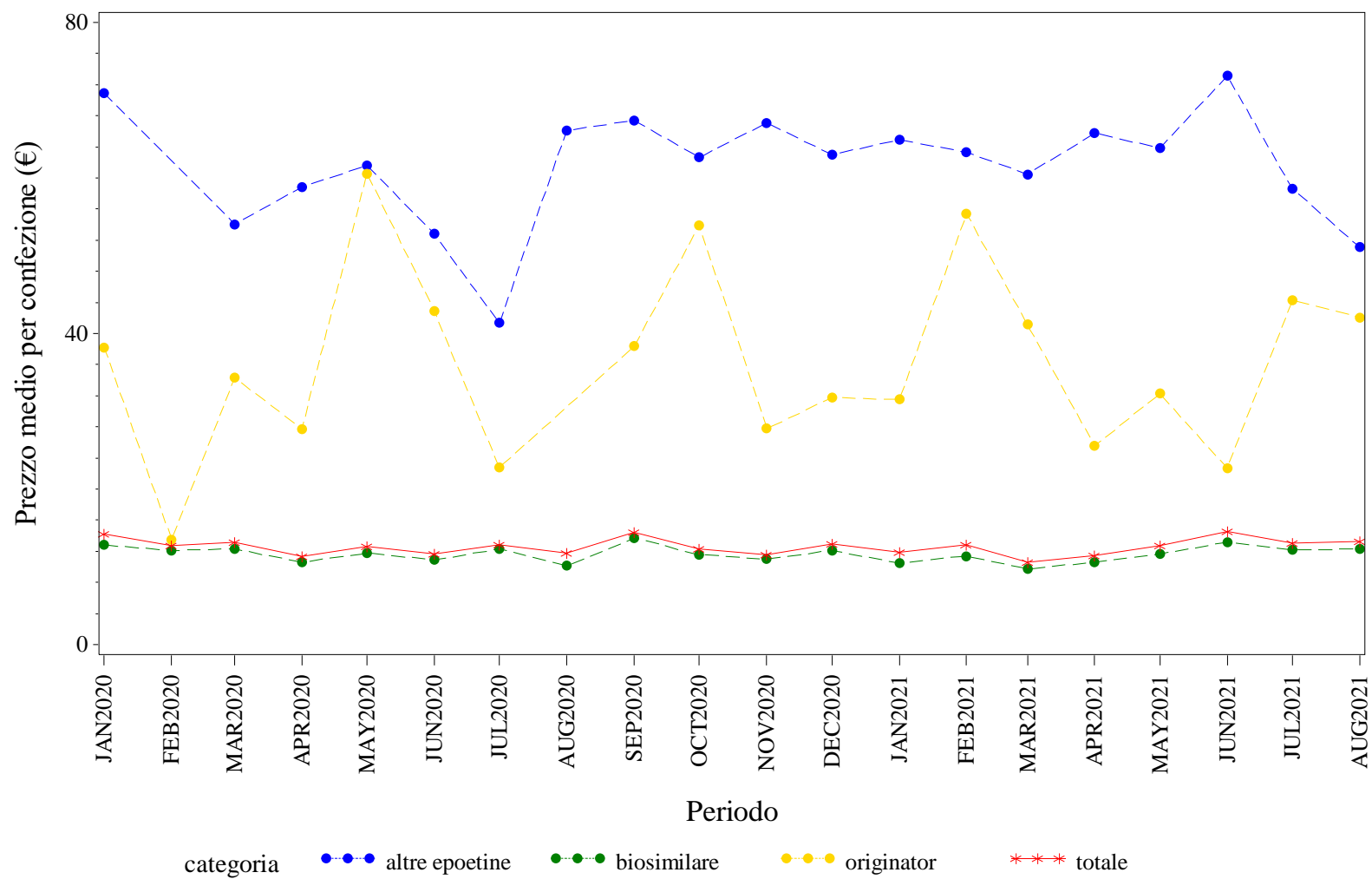

Elaborazione AIFA – Ufficio Monitoraggio della spesa farmaceutica
Dato NSIS/Tracciabilità' aggiornato ago-2021

EMILIA ROMAGNA. EPOETINE - Andamento mensile del costo medio per DDD per la categoria terapeutica (ATC IV)
(Fonte: NSIS-Tracciabilità del farmaco)

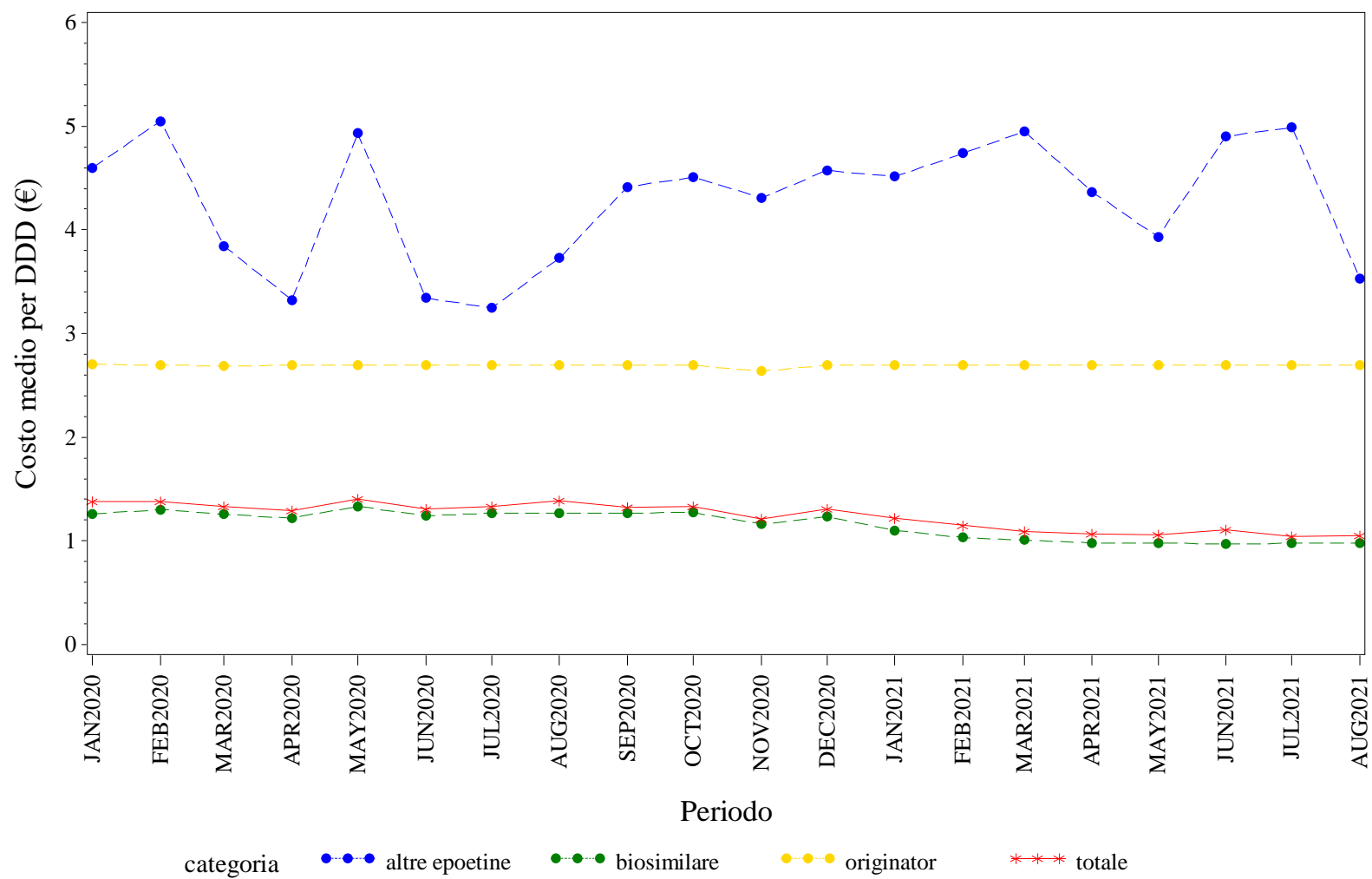

Elaborazione AIFA – Ufficio Monitoraggio della spesa farmaceutica
Dato NSIS/Tracciabilità' aggiornato ago-2021

EMILIA ROMAGNA. EPOETINE - Andamento mensile del costo medio per unità posologica per la categoria terapeutica (ATC IV)
(Fonte: NSIS-Tracciabilità del farmaco)

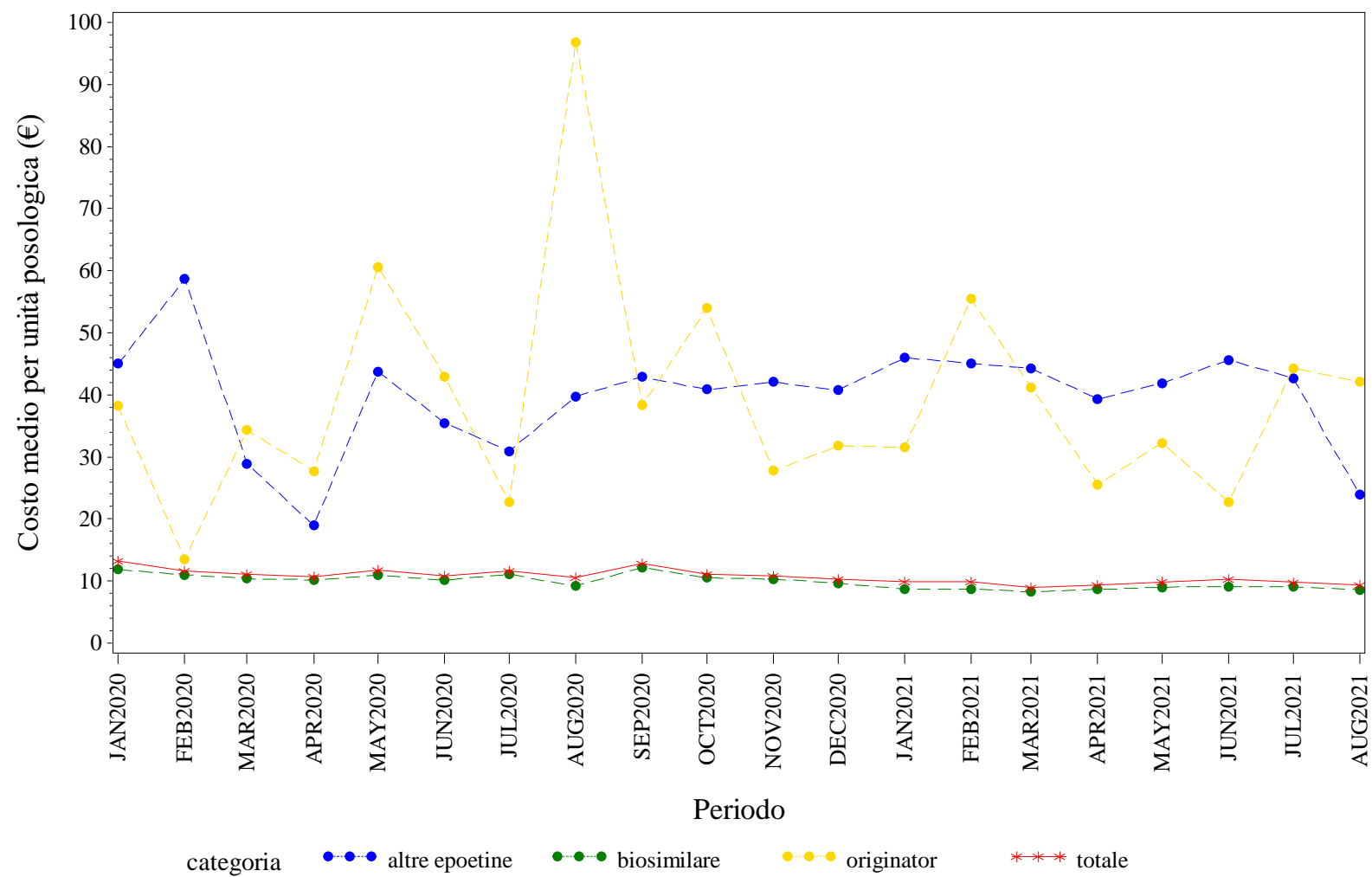

Elaborazione AIFA – Ufficio Monitoraggio della spesa farmaceutica
Dato NSIS/Tracciabilità' aggiornato ago-2021

EMILIA ROMAGNA. FATTORI DELLA CRESCITA - Andamento mensile del prezzo medio per confezione per la categoria terapeutica (ATC IV)
(Fonte: NSIS-Tracciabilità del farmaco)

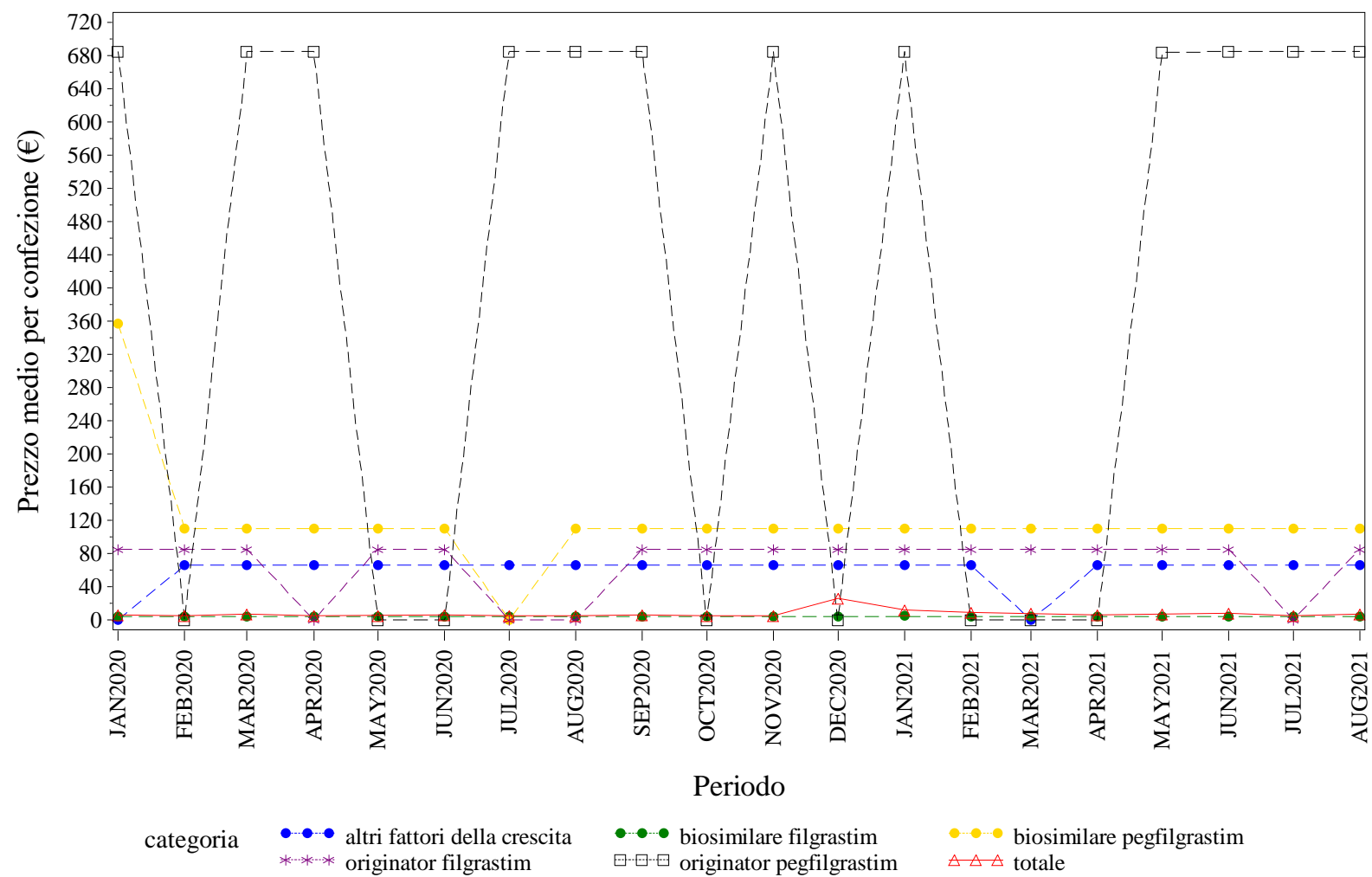

Elaborazione AIFA – Ufficio Monitoraggio della spesa farmaceutica
Dato NSIS/Tracciabilità' aggiornato ago-2021

EMILIA ROMAGNA. FATTORI DELLA CRESCITA - Andamento mensile del costo medio per DDD per la categoria terapeutica (ATC IV)
(Fonte: NSIS-Tracciabilità del farmaco)

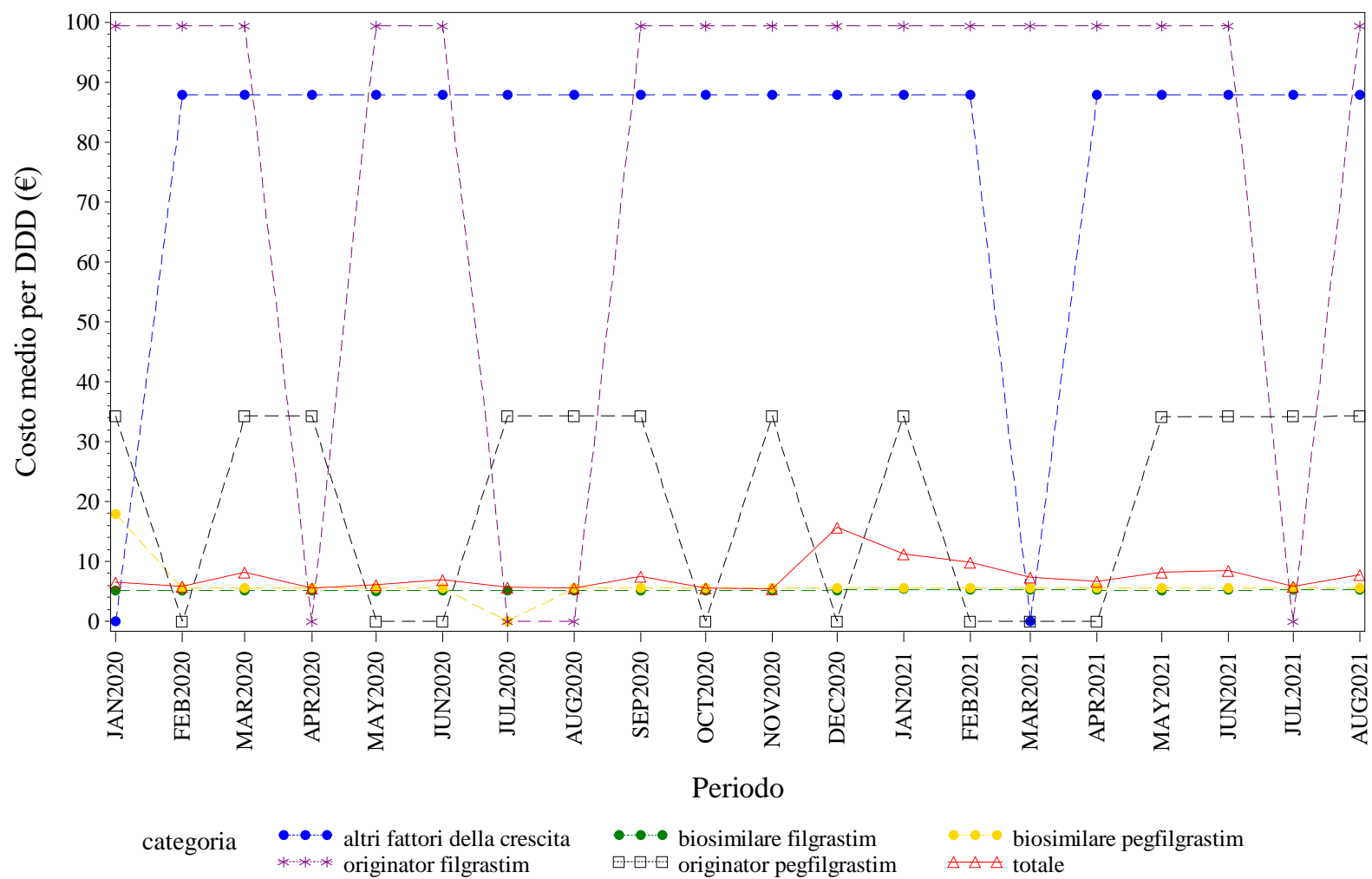

Elaborazione AIFA – Ufficio Monitoraggio della spesa farmaceutica
Dato NSIS/Tracciabilità' aggiornato ago-2021

EMILIA ROMAGNA. FATTORI DELLA CRESCITA - Andamento mensile del costo medio per unità posologica per la categoria terapeutica (ATC IV)
(Fonte: NSIS-Tracciabilità del farmaco)

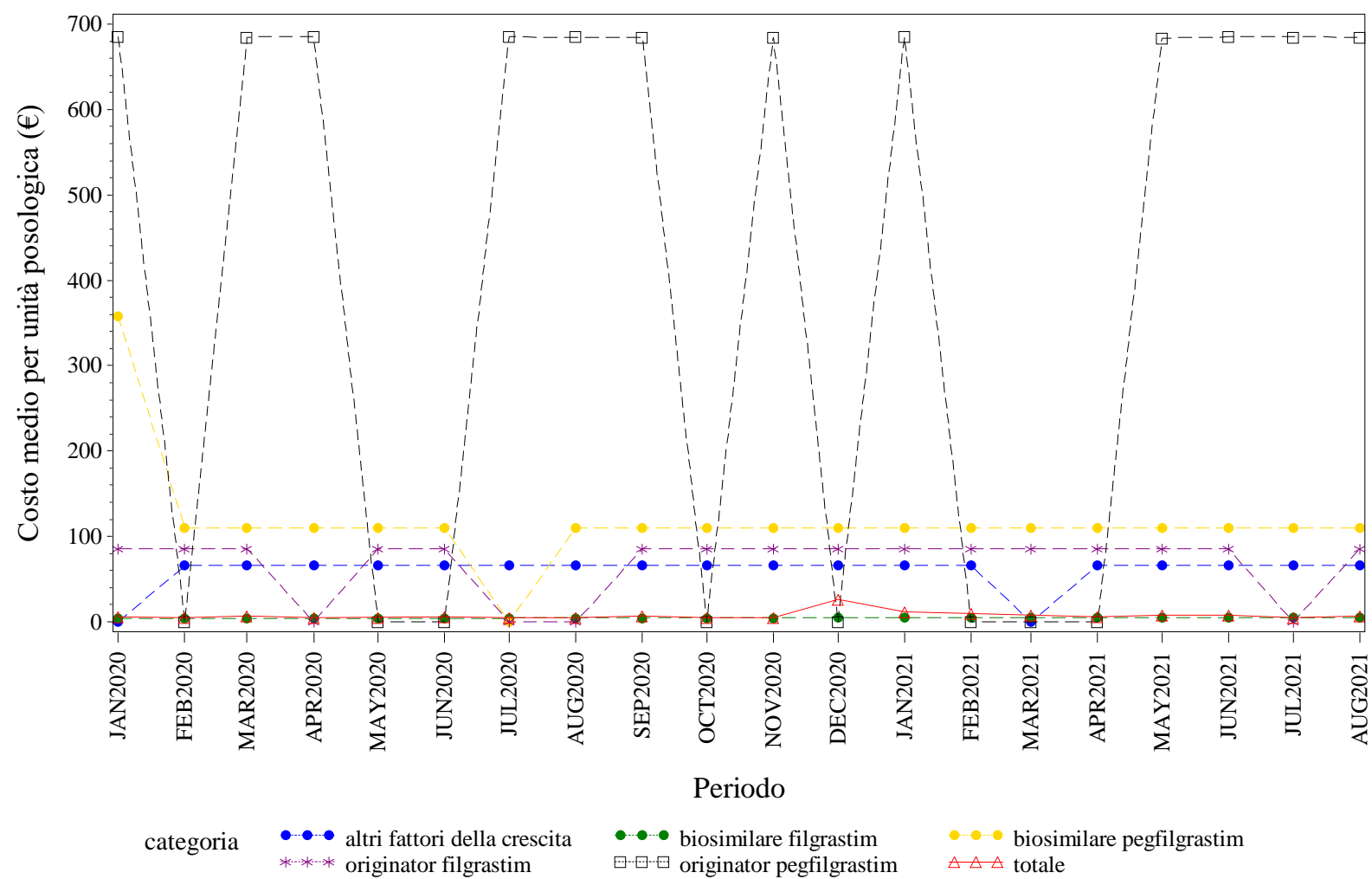

Elaborazione AIFA – Ufficio Monitoraggio della spesa farmaceutica
Dato NSIS/Tracciabilità' aggiornato ago-2021

EMILIA ROMAGNA. FOLLITROPINE - Andamento mensile del prezzo medio per confezione per la categoria terapeutica (ATC IV)

(Fonte: NSIS-Tracciabilità del farmaco)

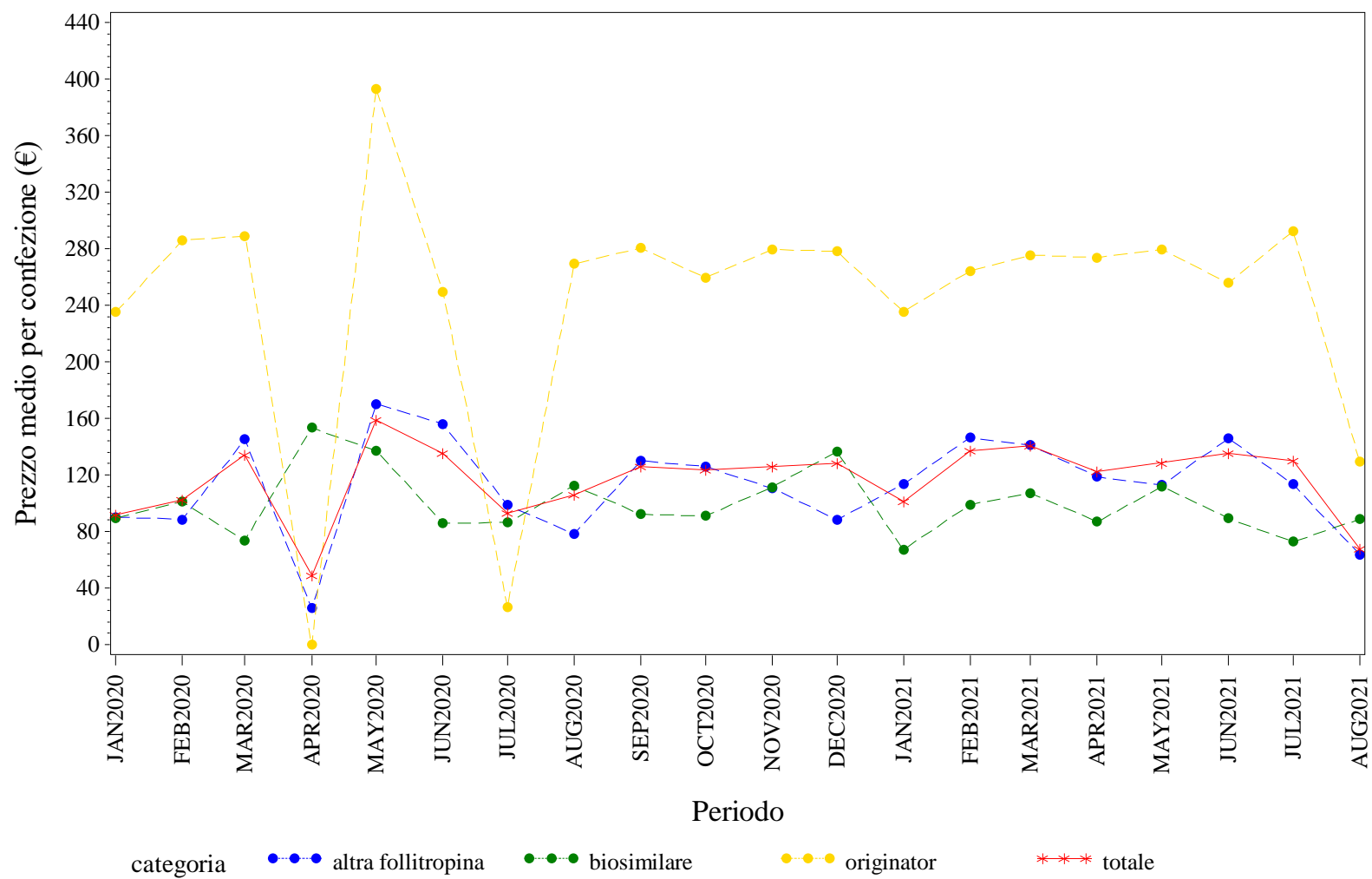

Elaborazione AIFA – Ufficio Monitoraggio della spesa farmaceutica
Dato NSIS/Tracciabilita' aggiornato ago-2021





EMILIA ROMAGNA. INSULINE FAST ACTING - Andamento mensile del prezzo medio per confezione per la categoria terapeutica (ATC IV)
(Fonte: NSIS-Tracciabilità del farmaco)

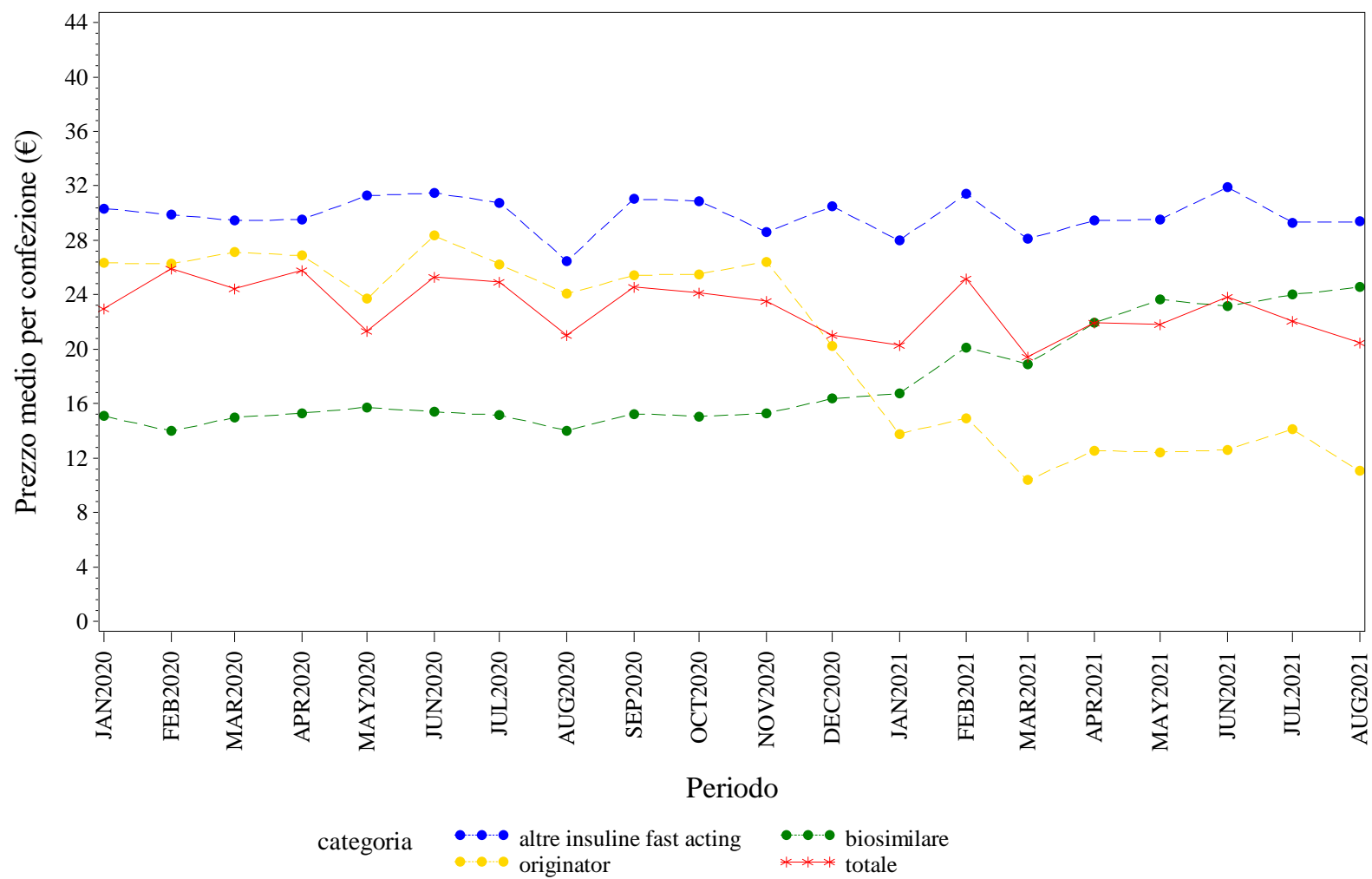

Elaborazione AIFA – Ufficio Monitoraggio della spesa farmaceutica
Dato NSIS/Tracciabilità' aggiornato ago-2021

EMILIA ROMAGNA. INSULINE FAST ACTING - Andamento mensile del costo medio per DDD per la categoria terapeutica (ATC IV)
(Fonte: NSIS-Tracciabilità del farmaco)

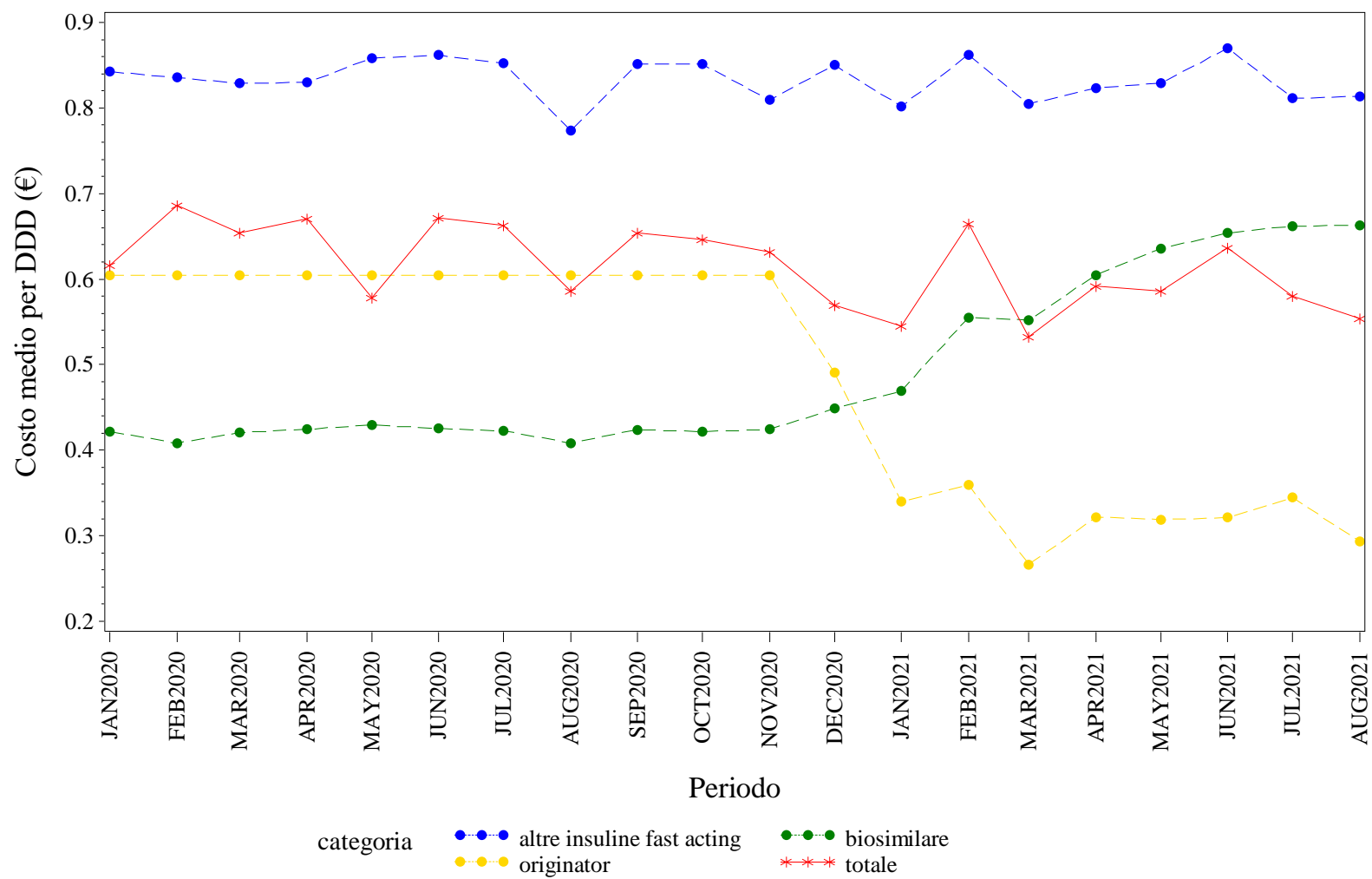

Elaborazione AIFA – Ufficio Monitoraggio della spesa farmaceutica
Dato NSIS/Tracciabilità' aggiornato ago-2021

EMILIA ROMAGNA. INSULINE FAST ACTING - Andamento mensile del costo medio per unità posologica per la categoria terapeutica (ATC IV)
(Fonte: NSIS-Tracciabilità del farmaco)

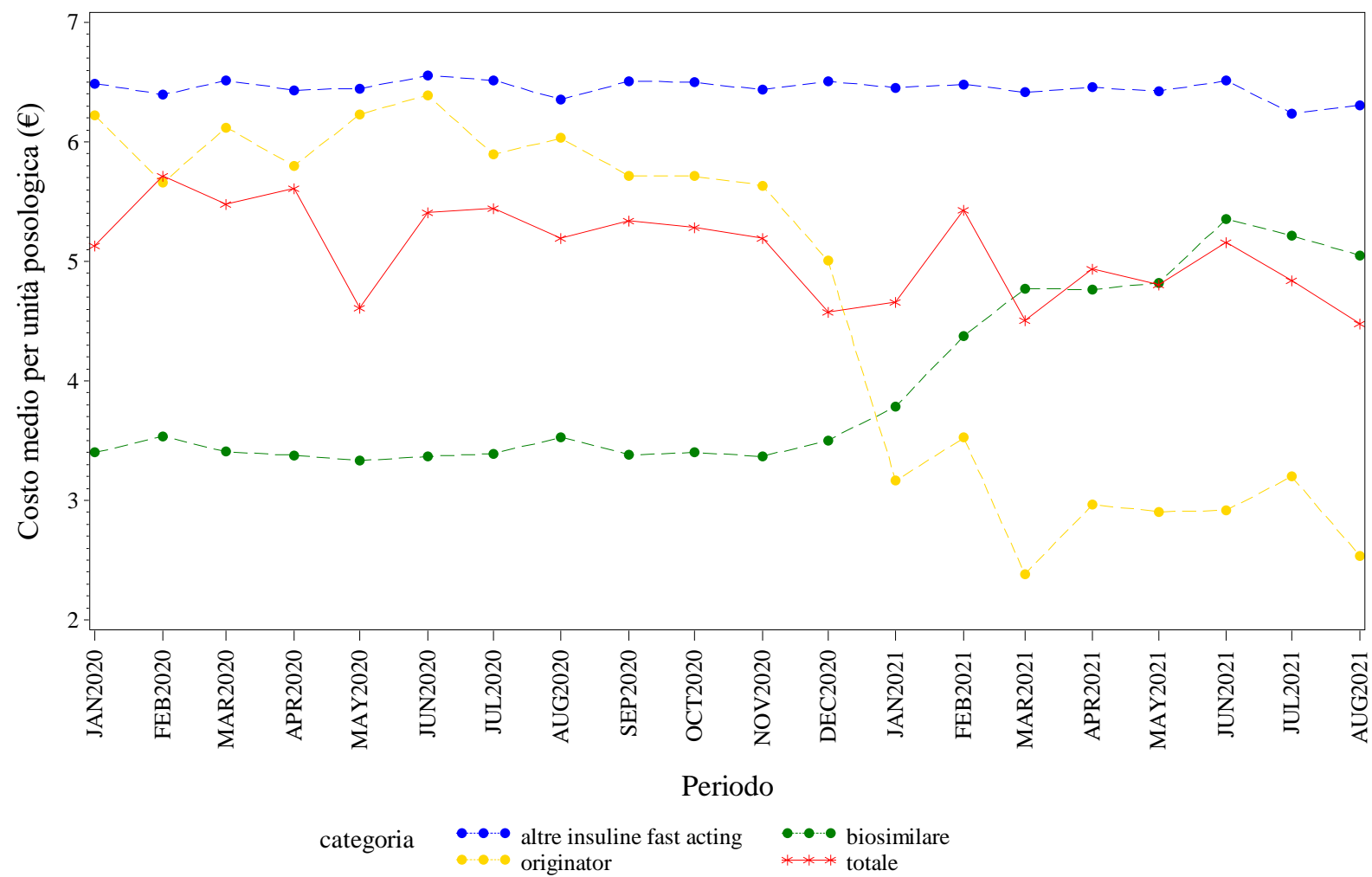

Elaborazione AIFA – Ufficio Monitoraggio della spesa farmaceutica
Dato NSIS/Tracciabilità' aggiornato ago-2021

EMILIA ROMAGNA. INSULINE LONG ACTING - Andamento mensile del prezzo medio per confezione per la categoria terapeutica (ATC IV)
(Fonte: NSIS-Tracciabilità del farmaco)

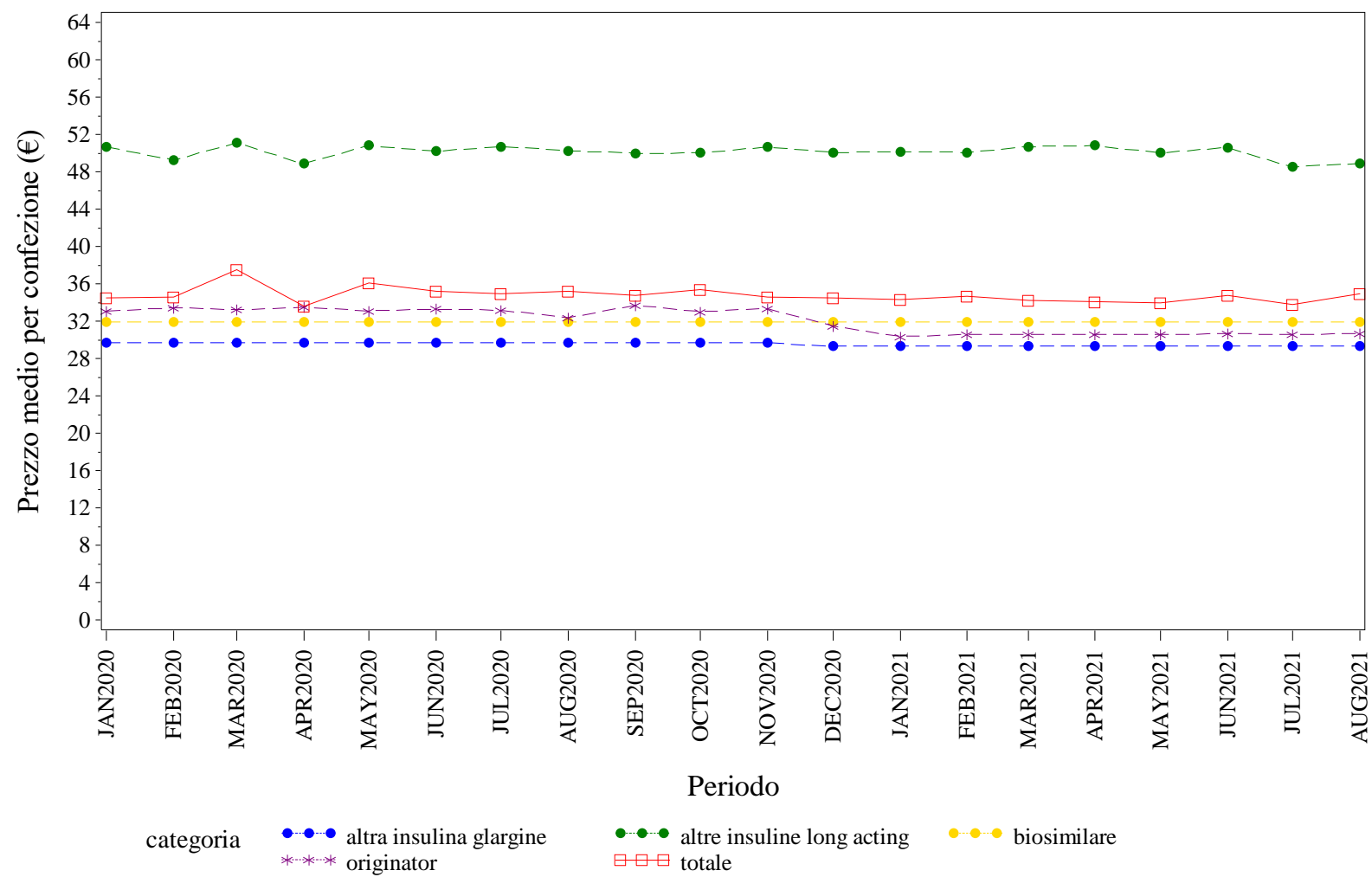

Elaborazione AIFA – Ufficio Monitoraggio della spesa farmaceutica
Dato NSIS/Tracciabilità' aggiornato ago-2021

EMILIA ROMAGNA. INSULINE LONG ACTING - Andamento mensile del costo medio per DDD per la categoria terapeutica (ATC IV)
(Fonte: NSIS-Tracciabilità del farmaco)

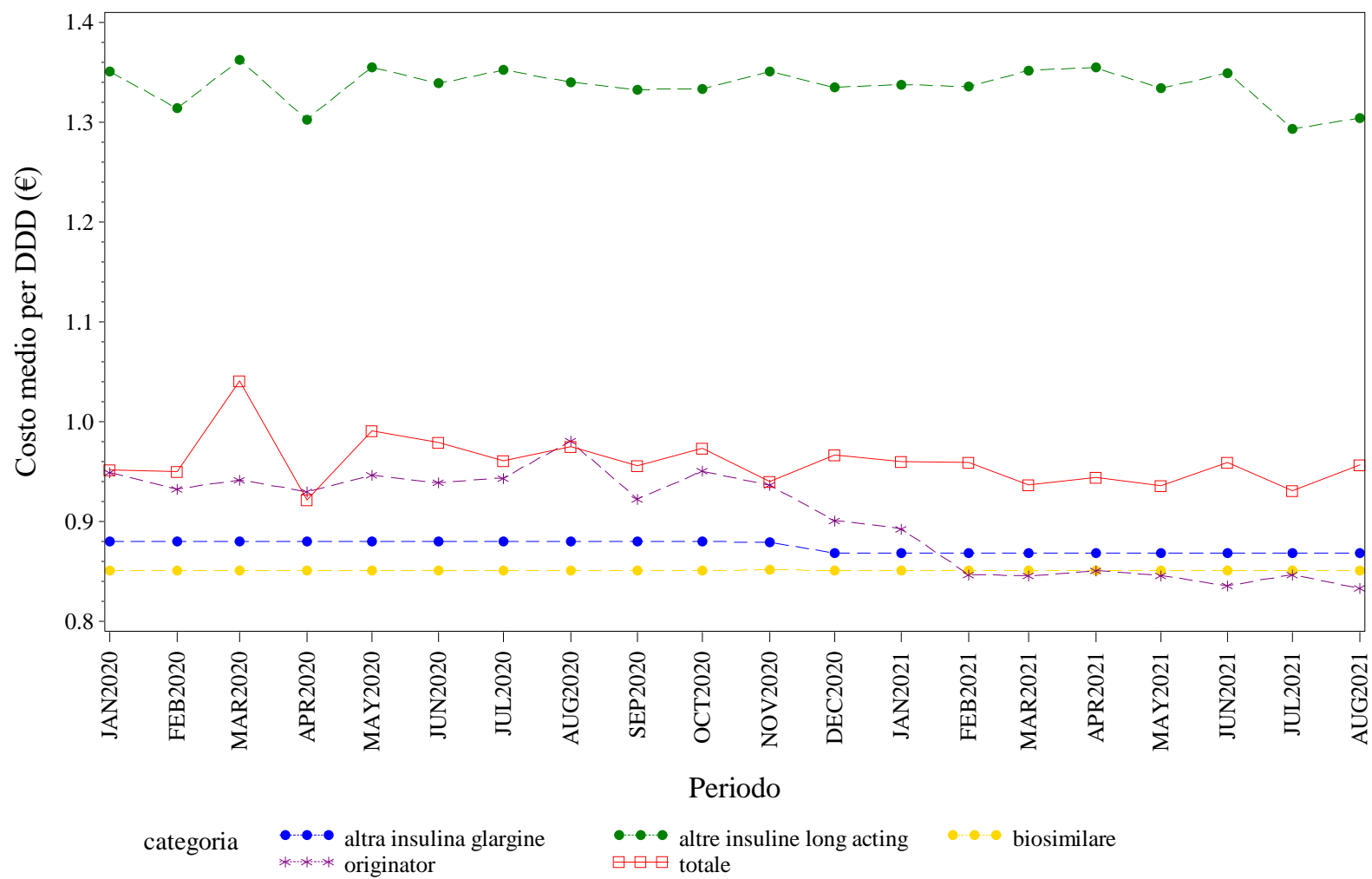

Elaborazione AIFA – Ufficio Monitoraggio della spesa farmaceutica
Dato NSIS/Tracciabilità' aggiornato ago-2021

EMILIA ROMAGNA. INSULINE LONG ACTING - Andamento mensile del costo medio per unità posologica per la categoria terapeutica (ATC IV)
(Fonte: NSIS-Tracciabilità del farmaco)

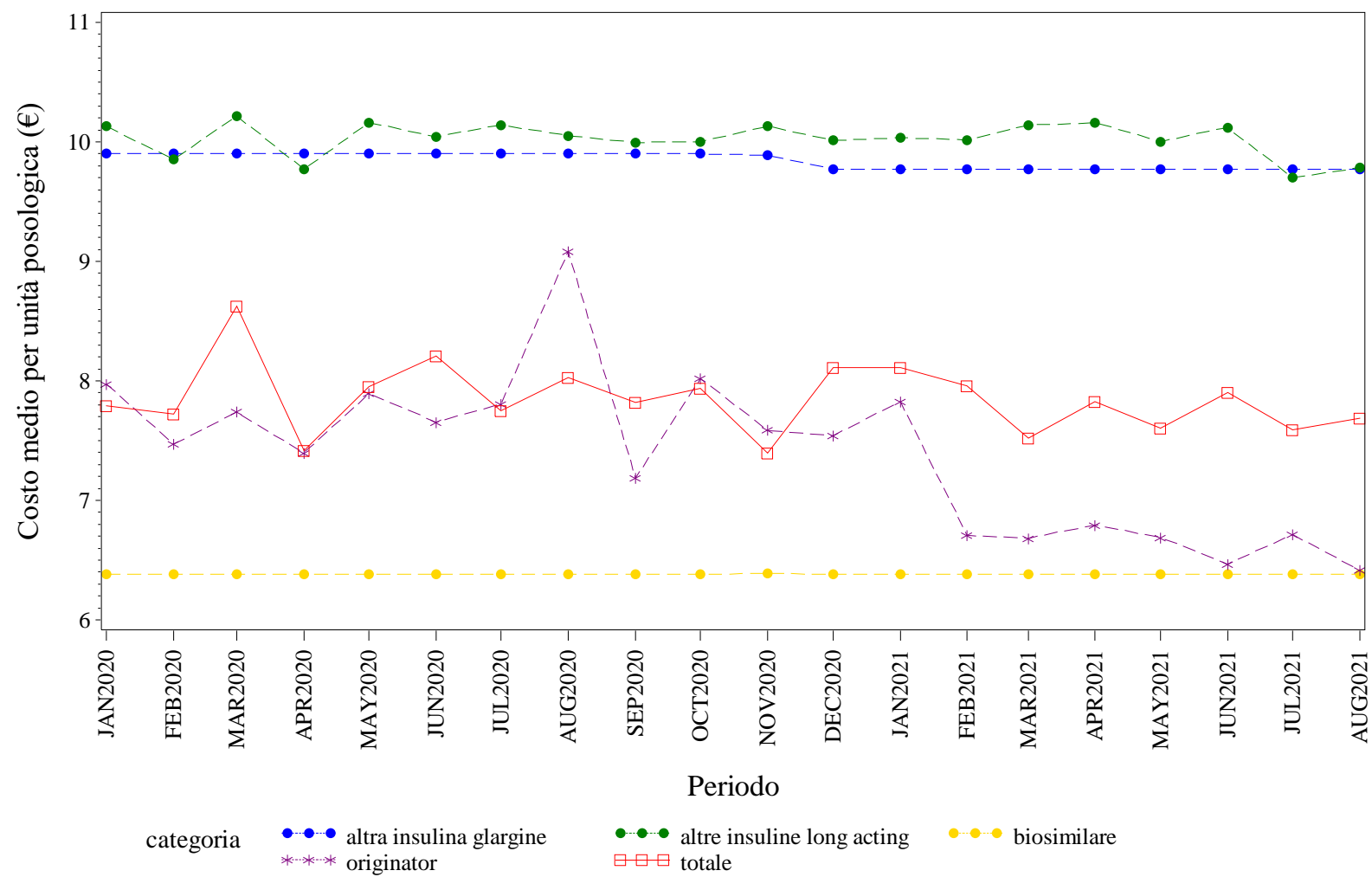

Elaborazione AIFA – Ufficio Monitoraggio della spesa farmaceutica
Dato NSIS/Tracciabilità' aggiornato ago-2021

EMILIA ROMAGNA. RITUXIMAB - Andamento mensile del prezzo medio per confezione per la categoria terapeutica (ATC IV)
(Fonte: NSIS-Tracciabilità del farmaco)

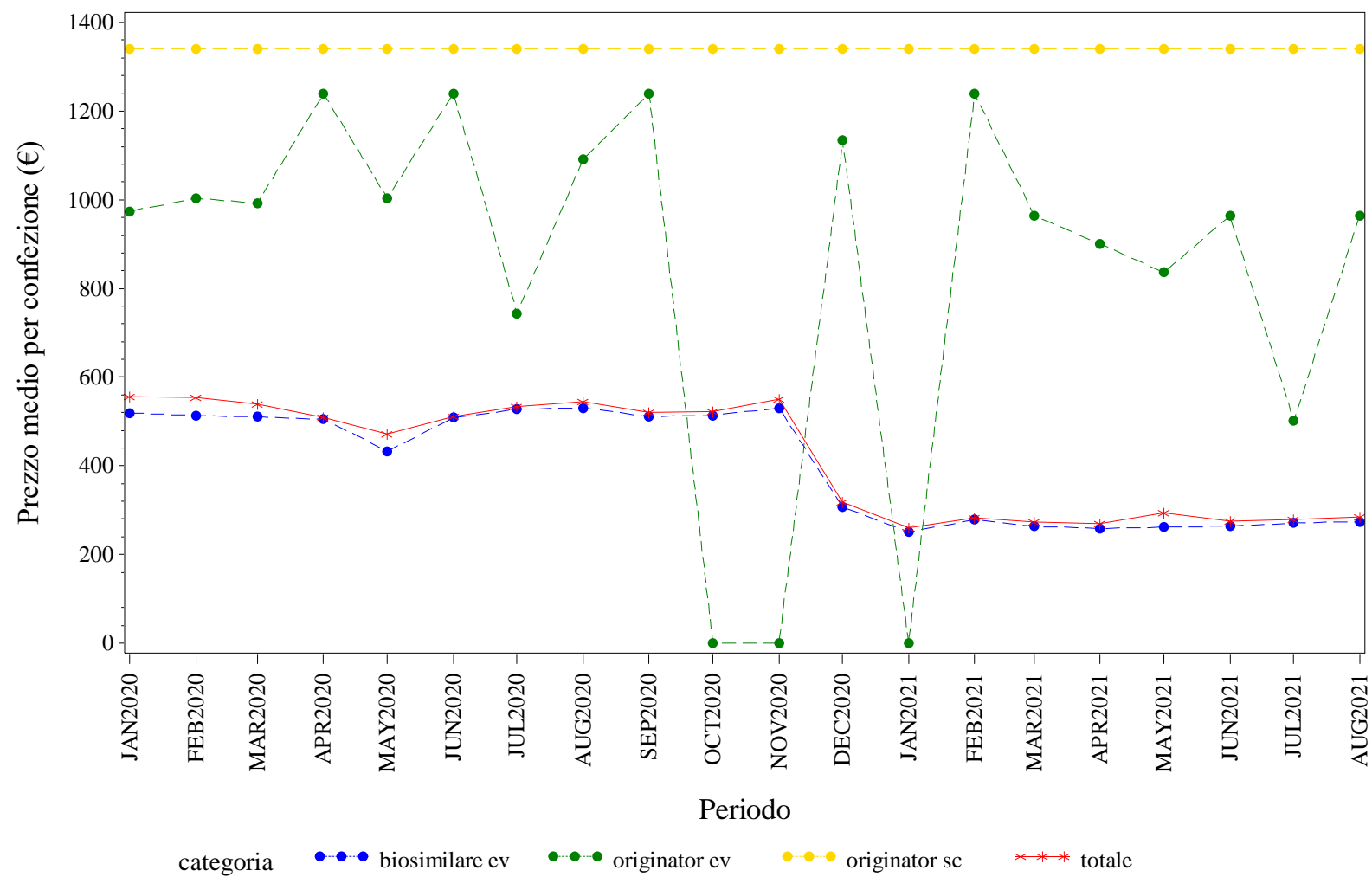

Elaborazione AIFA – Ufficio Monitoraggio della spesa farmaceutica
Dato NSIS/Tracciabilità' aggiornato ago-2021

EMILIA ROMAGNA. RITUXIMAB - Andamento mensile del costo medio per DDD per la categoria terapeutica (ATC IV)

(Fonte: NSIS-Tracciabilità del farmaco)

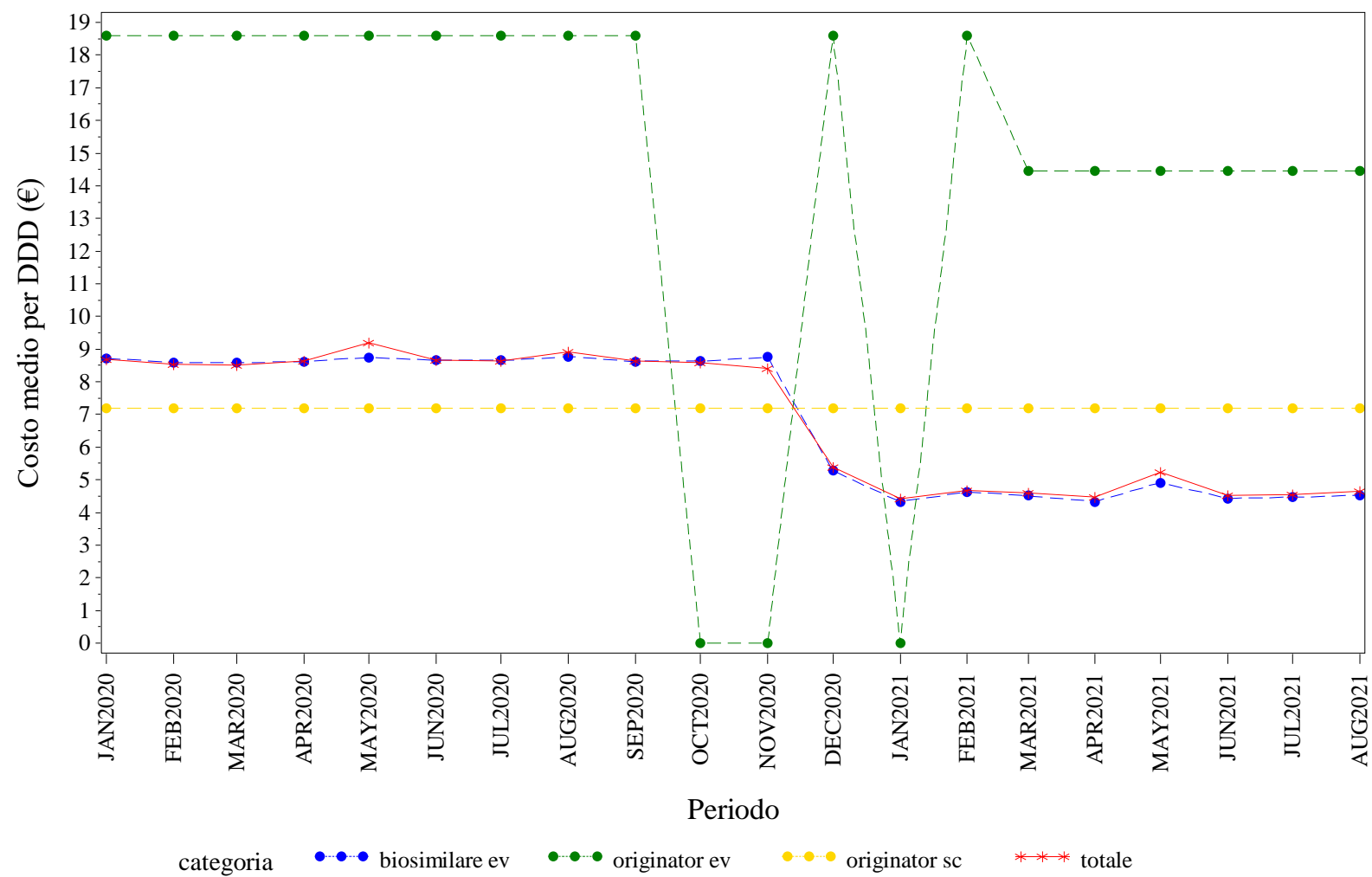

Elaborazione AIFA – Ufficio Monitoraggio della spesa farmaceutica
Dato NSIS/Tracciabilità' aggiornato ago-2021

EMILIA ROMAGNA. RITUXIMAB - Andamento mensile del costo medio per unità posologica per la categoria terapeutica (ATC IV)
(Fonte: NSIS-Tracciabilità del farmaco)

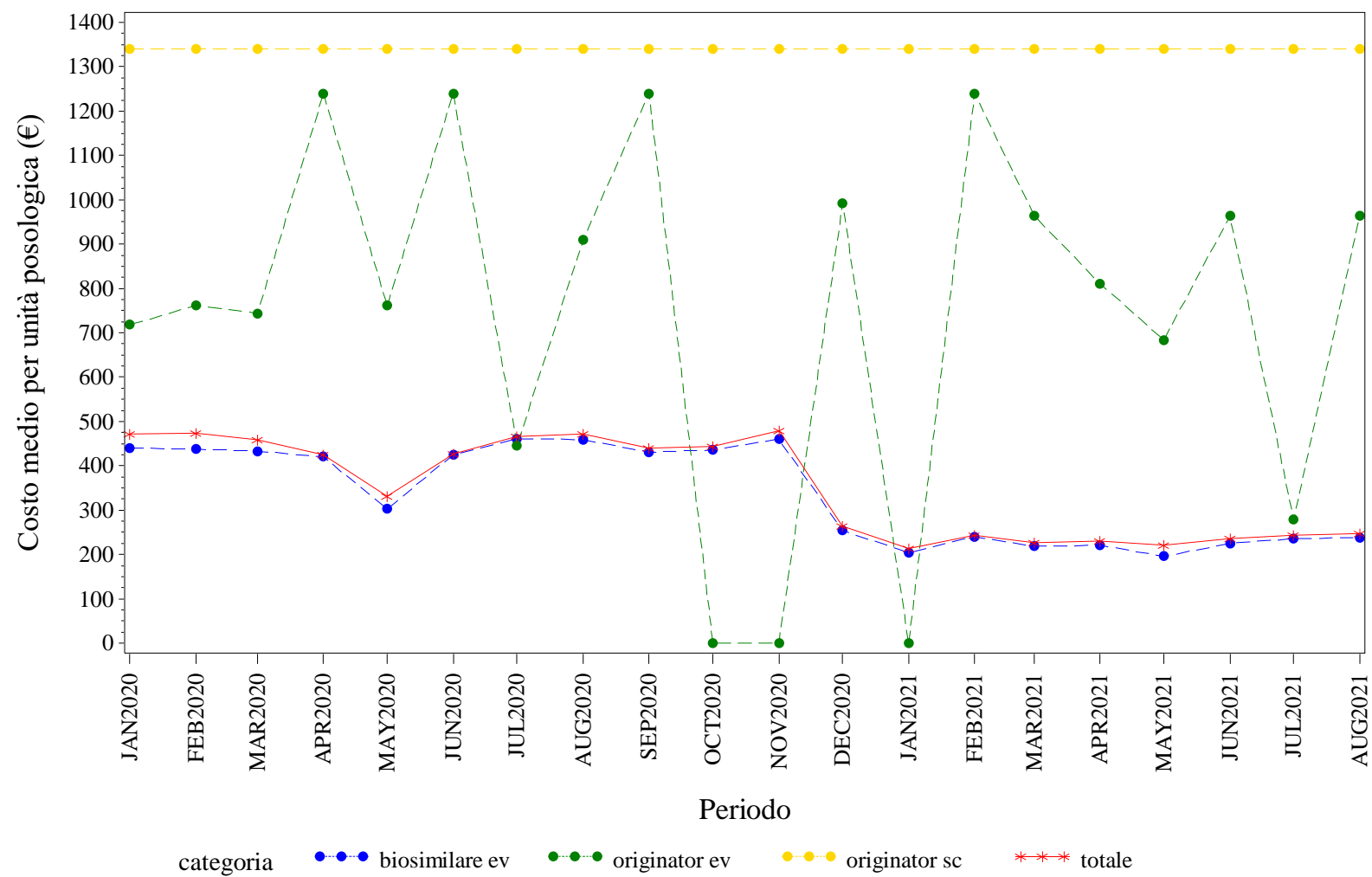

Elaborazione AIFA – Ufficio Monitoraggio della spesa farmaceutica
Dato NSIS/Tracciabilità' aggiornato ago-2021

EMILIA ROMAGNA. SOMATROPINE - Andamento mensile del prezzo medio per confezione per la categoria terapeutica (ATC IV)
(Fonte: NSIS-Tracciabilità del farmaco)

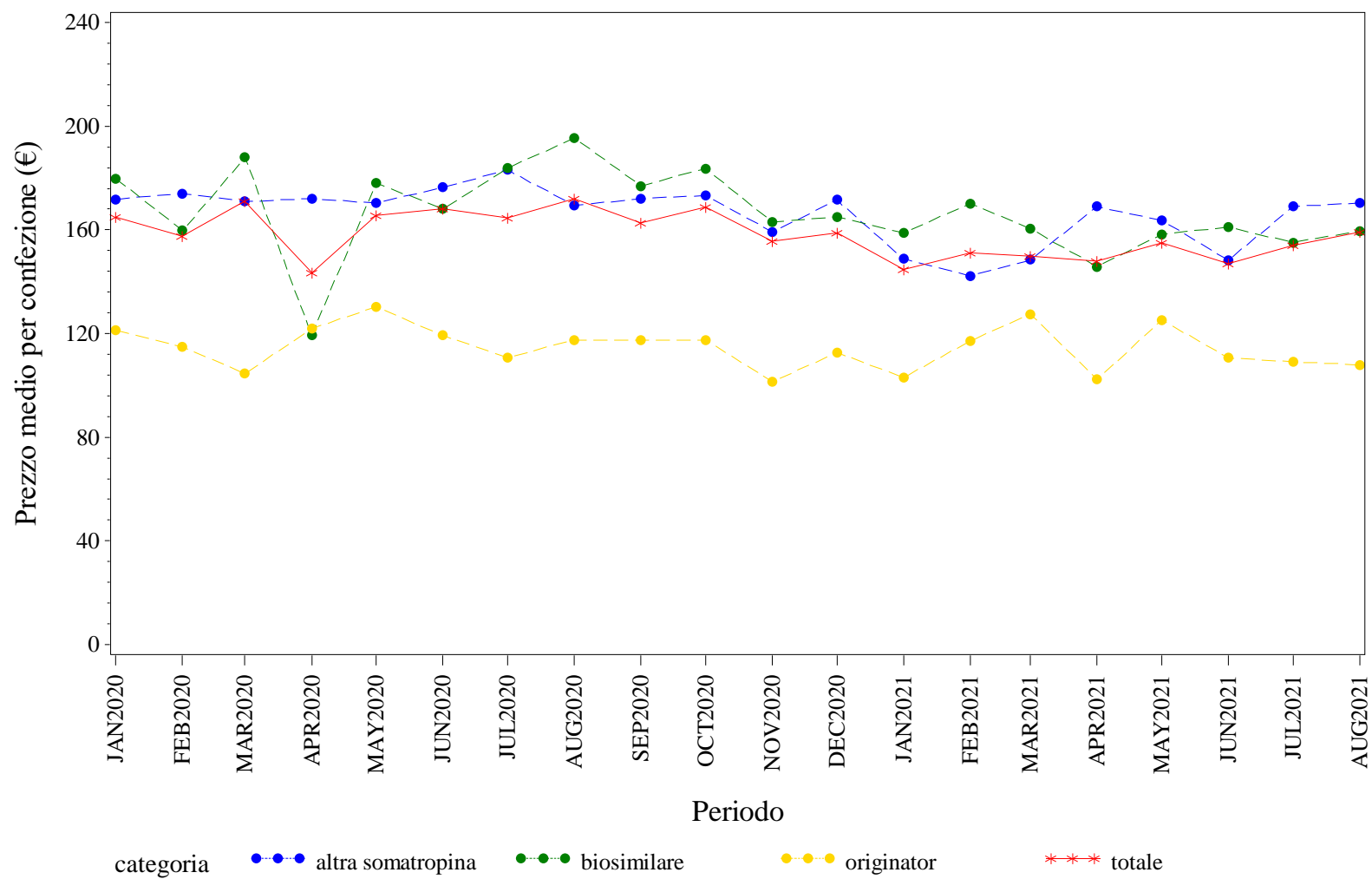

Elaborazione AIFA – Ufficio Monitoraggio della spesa farmaceutica
Dato NSIS/Tracciabilità' aggiornato ago-2021

EMILIA ROMAGNA. SOMATROPINE - Andamento mensile del costo medio per DDD per la categoria terapeutica (ATC IV)
(Fonte: NSIS-Tracciabilità del farmaco)

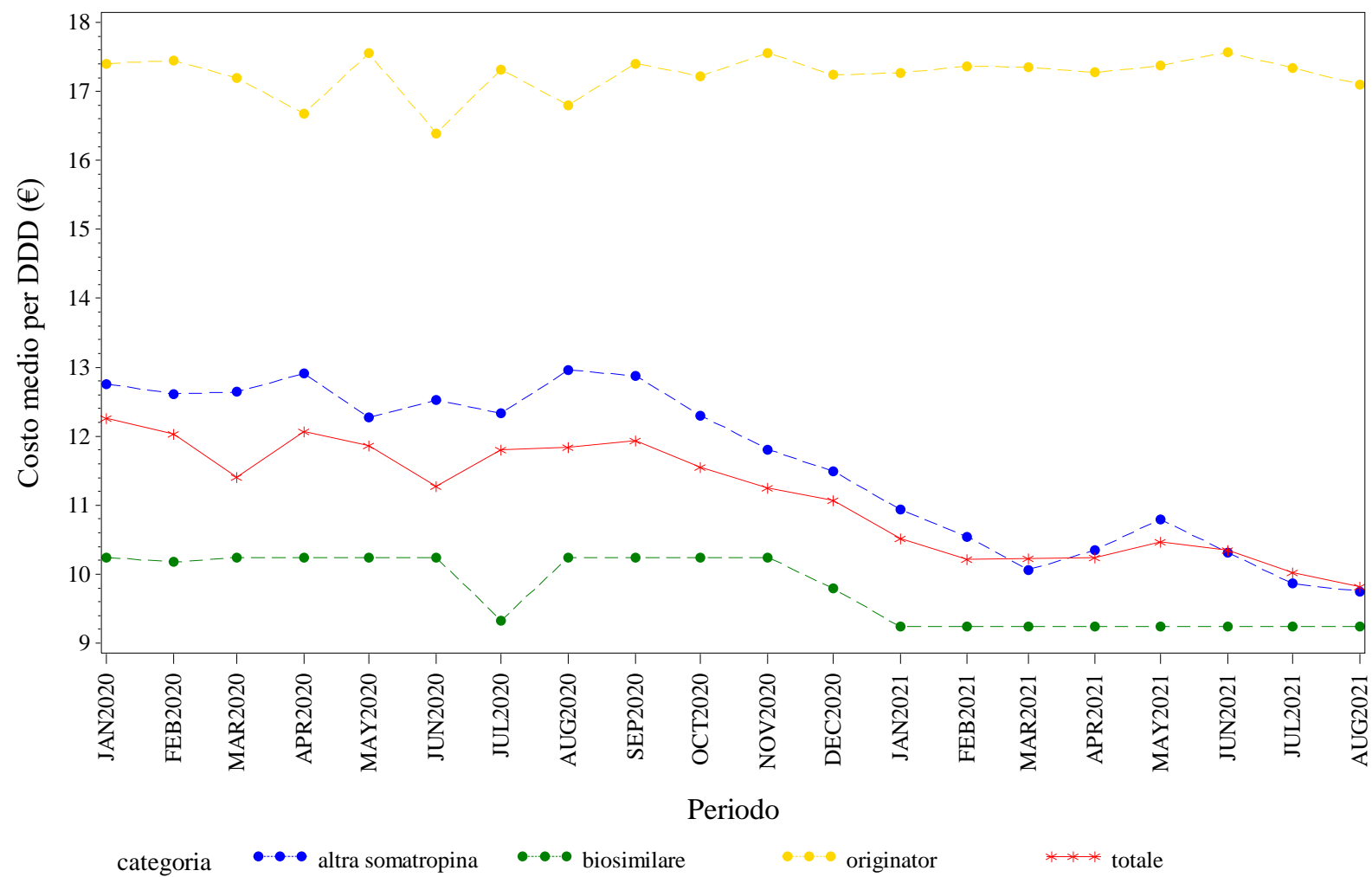

Elaborazione AIFA – Ufficio Monitoraggio della spesa farmaceutica
Dato NSIS/Tracciabilità' aggiornato ago-2021



EMILIA ROMAGNA. TERIPARATIDE - Andamento mensile del prezzo medio per confezione per la categoria terapeutica (ATC IV)
(Fonte: NSIS-Tracciabilità del farmaco)

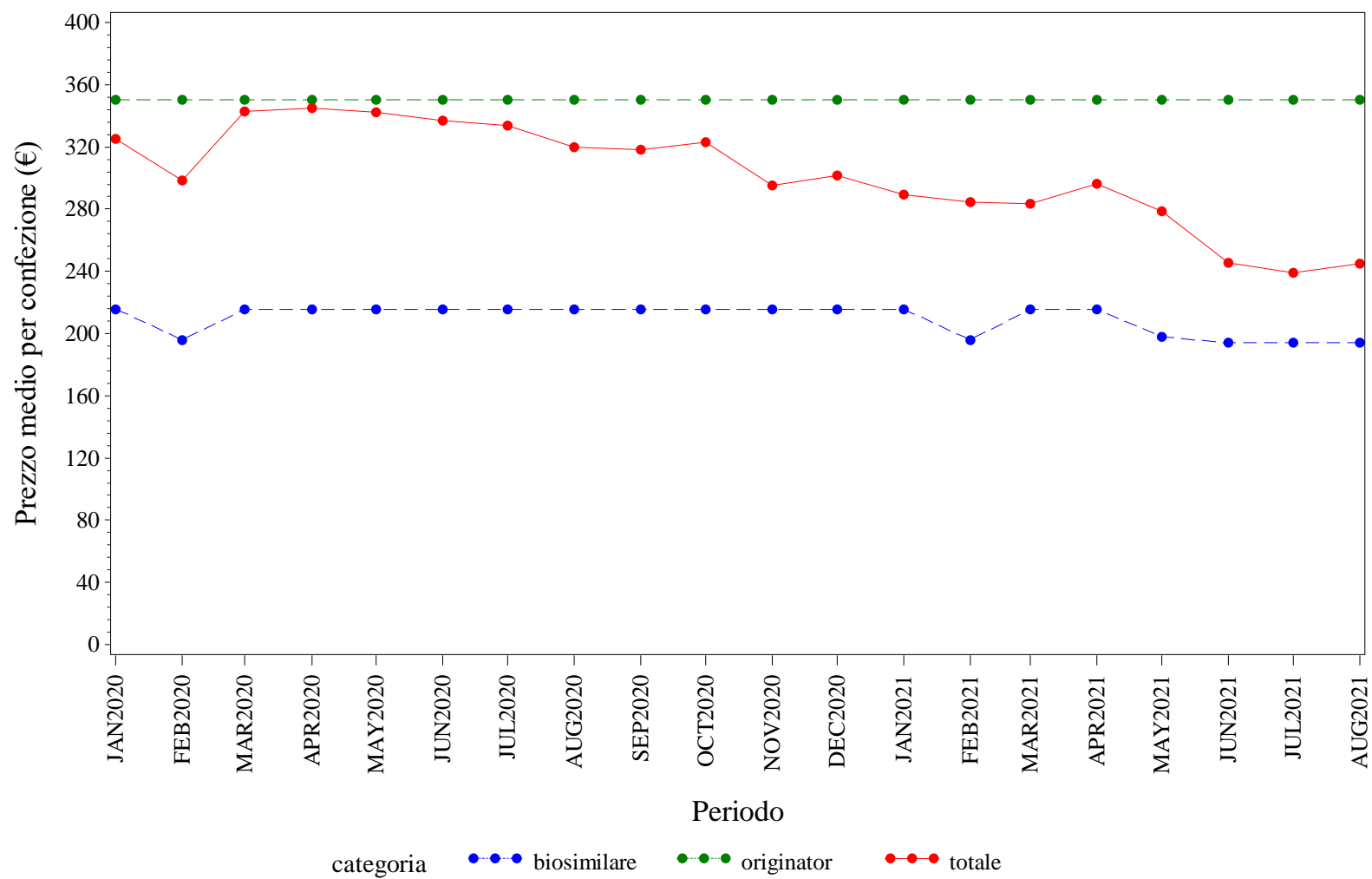

Elaborazione AIFA – Ufficio Monitoraggio della spesa farmaceutica
Dato NSIS/Tracciabilità' aggiornato ago-2021

EMILIA ROMAGNA. TERIPARATIDE - Andamento mensile del costo medio per DDD per la categoria terapeutica (ATC IV)
(Fonte: NSIS-Tracciabilità del farmaco)

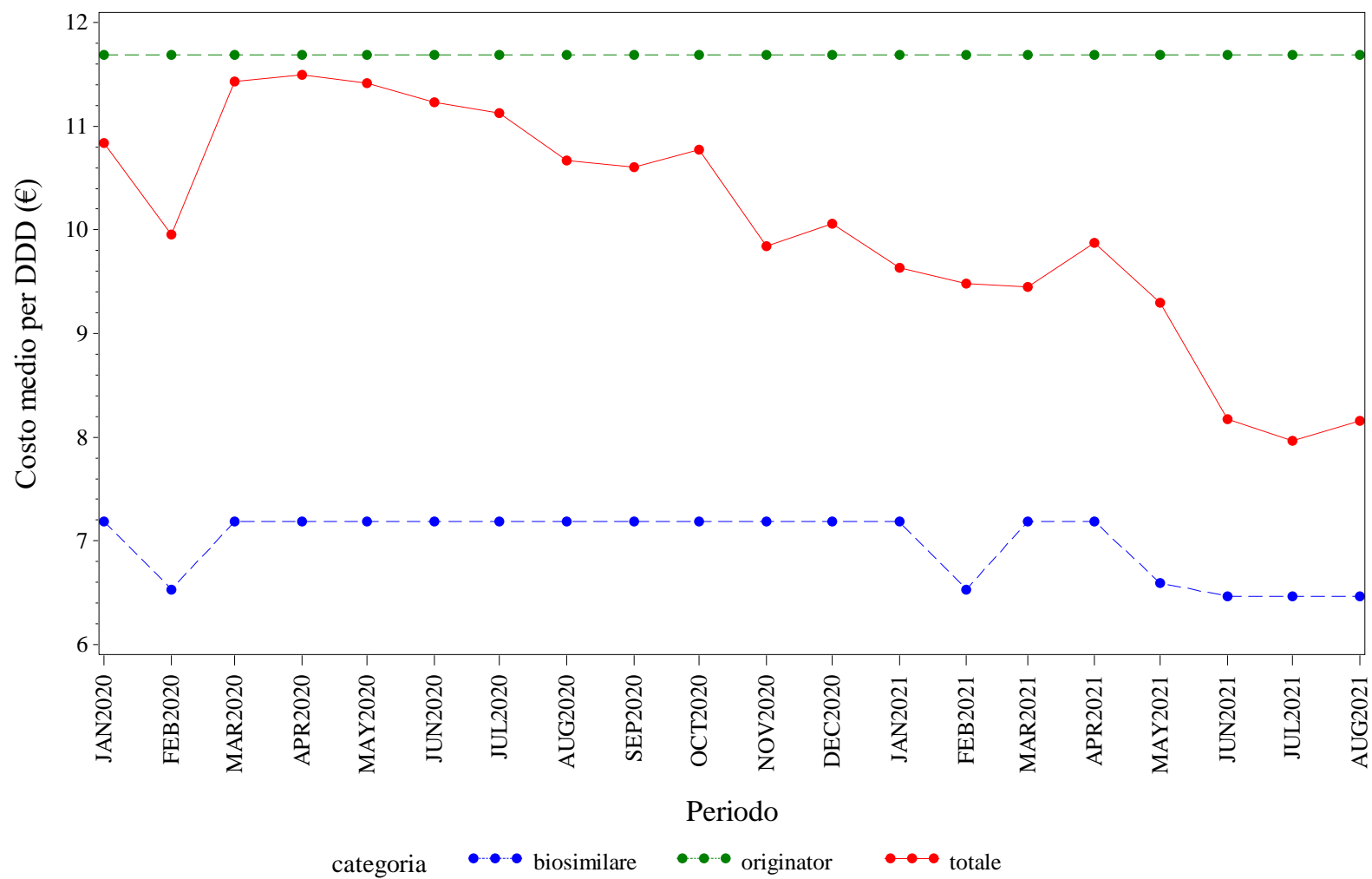

Elaborazione AIFA – Ufficio Monitoraggio della spesa farmaceutica
Dato NSIS/Tracciabilità' aggiornato ago-2021

EMILIA ROMAGNA. TERIPARATIDE - Andamento mensile del costo medio per unità posologica per la categoria terapeutica (ATC IV)
(Fonte: NSIS-Tracciabilità del farmaco)

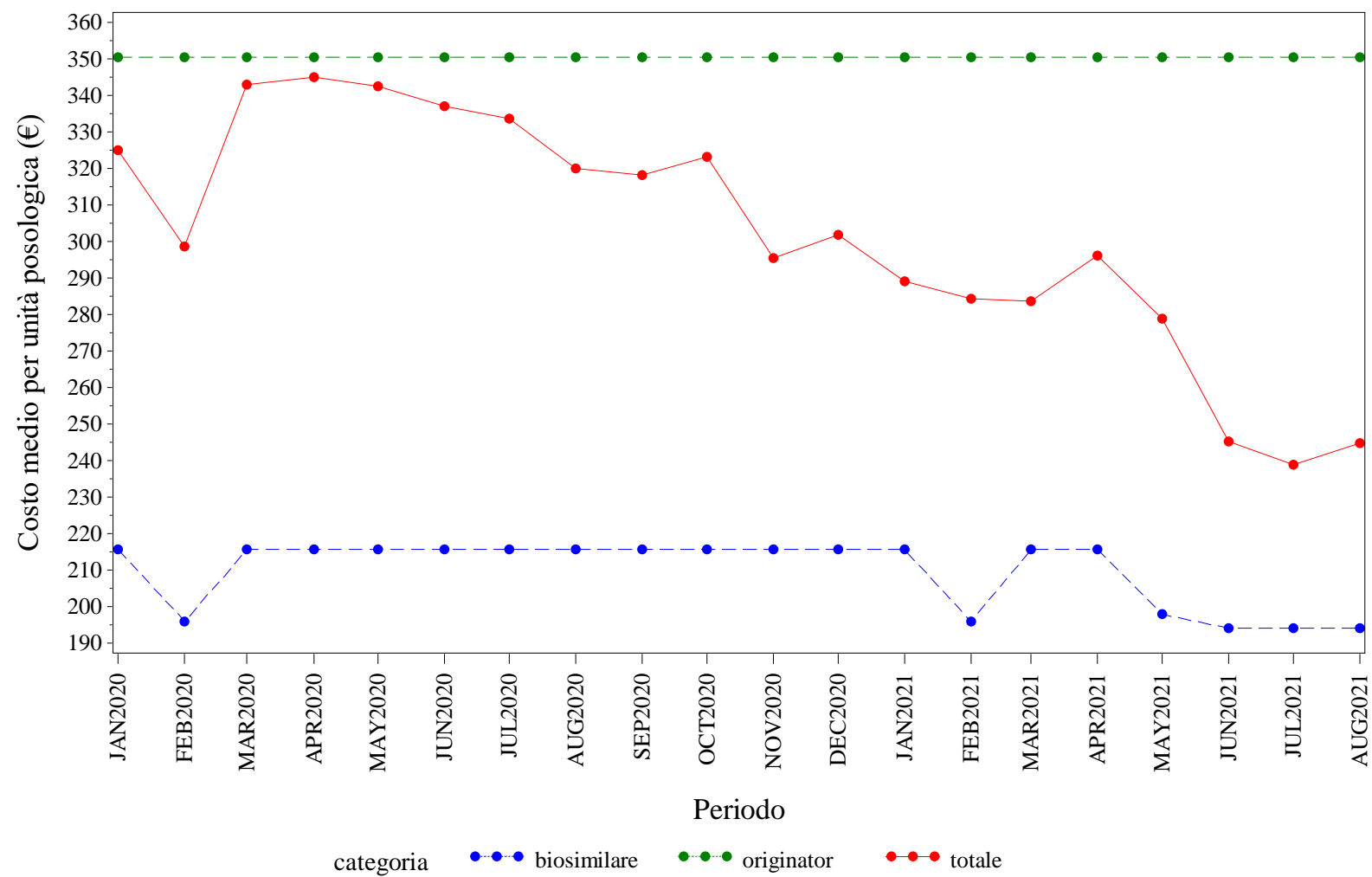

Elaborazione AIFA – Ufficio Monitoraggio della spesa farmaceutica
Dato NSIS/Tracciabilità' aggiornato ago-2021

EMILIA ROMAGNA. TRASTUZUMAB - Andamento mensile del prezzo medio per confezione per la categoria terapeutica (ATC IV)
(Fonte: NSIS-Tracciabilità del farmaco)

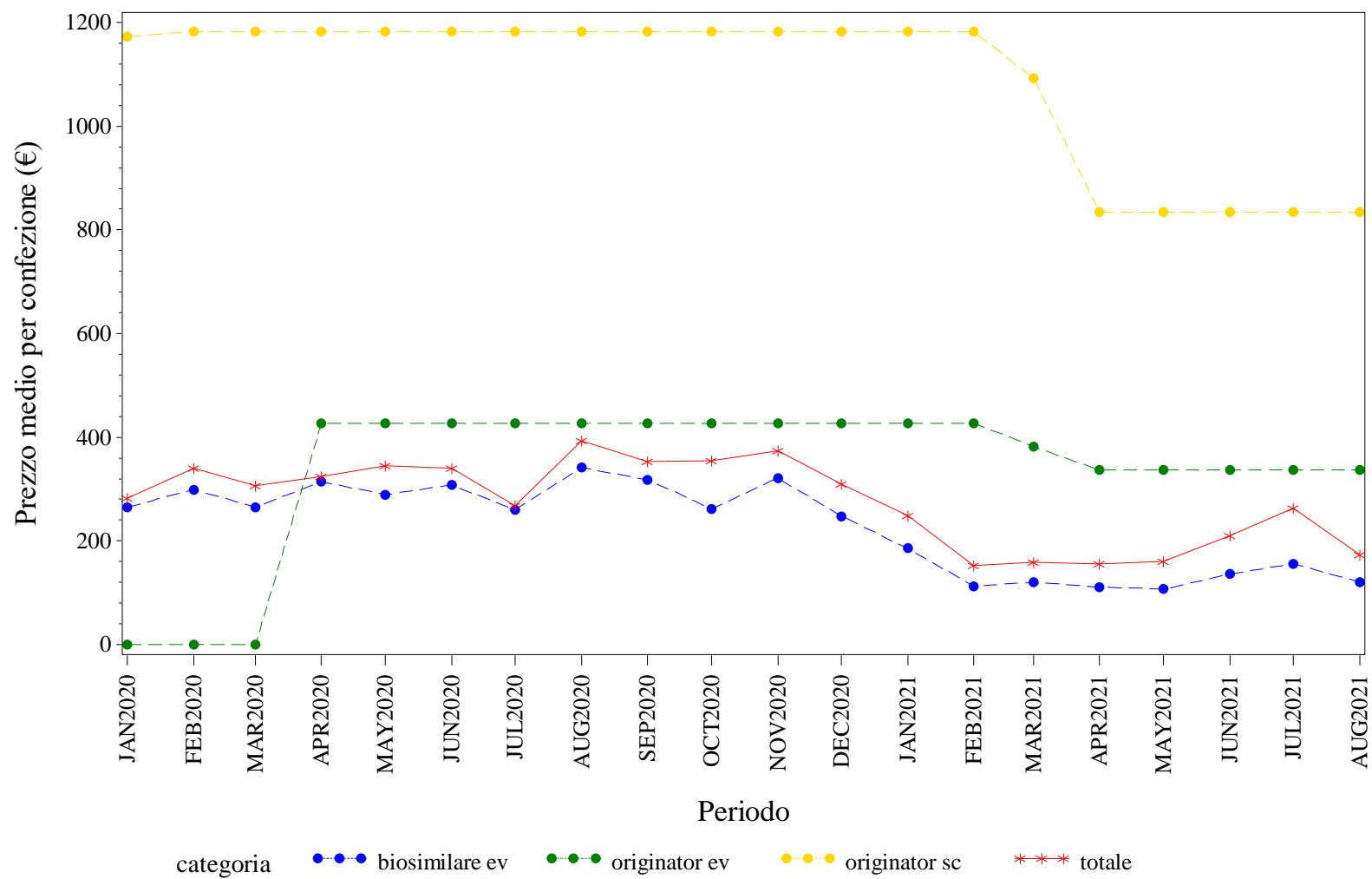

Elaborazione AIFA – Ufficio Monitoraggio della spesa farmaceutica
Dato NSIS/Tracciabilità' aggiornato ago-2021

EMILIA ROMAGNA. TRASTUZUMAB - Andamento mensile del costo medio per DDD per la categoria terapeutica (ATC IV)
(Fonte: NSIS-Tracciabilità del farmaco)

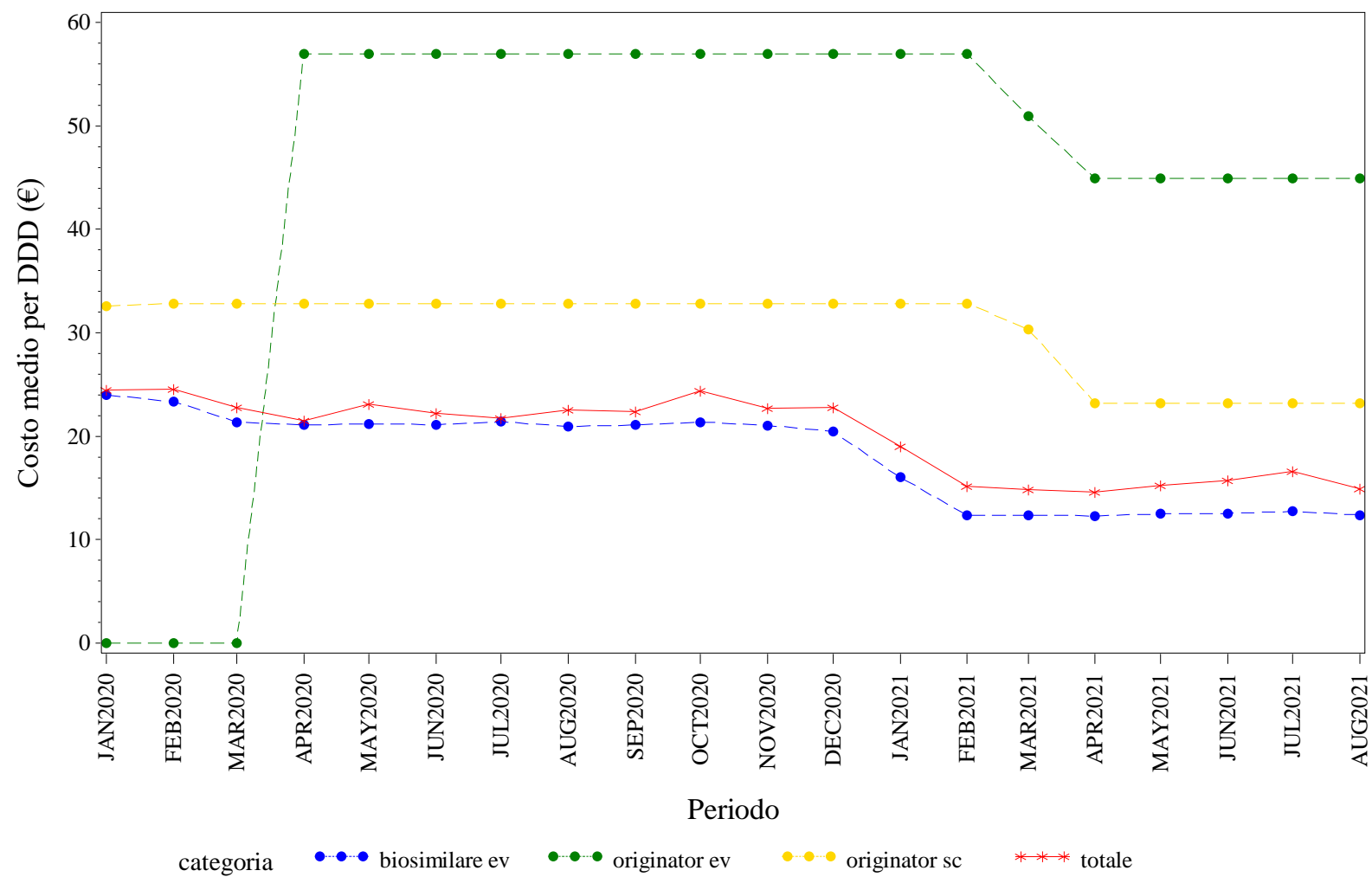

Elaborazione AIFA – Ufficio Monitoraggio della spesa farmaceutica
Dato NSIS/Tracciabilità' aggiornato ago-2021

EMILIA ROMAGNA. TRASTUZUMAB - Andamento mensile del costo medio per unità posologica per la categoria terapeutica (ATC IV)
(Fonte: NSIS-Tracciabilità del farmaco)

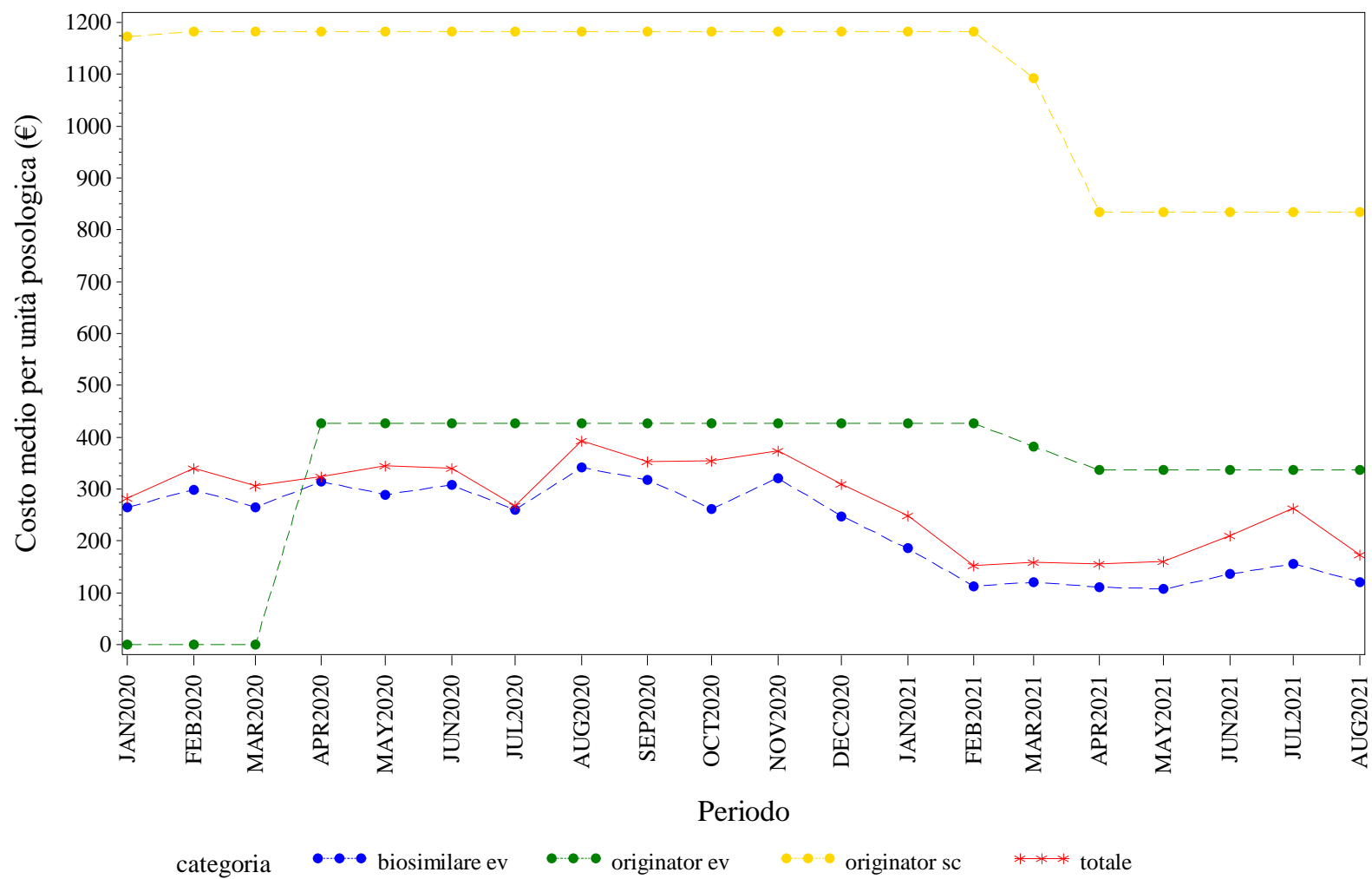

Elaborazione AIFA – Ufficio Monitoraggio della spesa farmaceutica
Dato NSIS/Tracciabilità' aggiornato ago-2021



FRIULI VENEZIA GIULIA. Trend mensile del prezzo medio per confezione, DDD, unità posologica per la categoria terapeutica (ATC IV)

FRIULI VENEZIA GIULIA. ANTI TNF-ALFA - Andamento mensile del prezzo medio per confezione per la categoria terapeutica (ATC IV)
(Fonte: NSIS-Tracciabilità del farmaco)

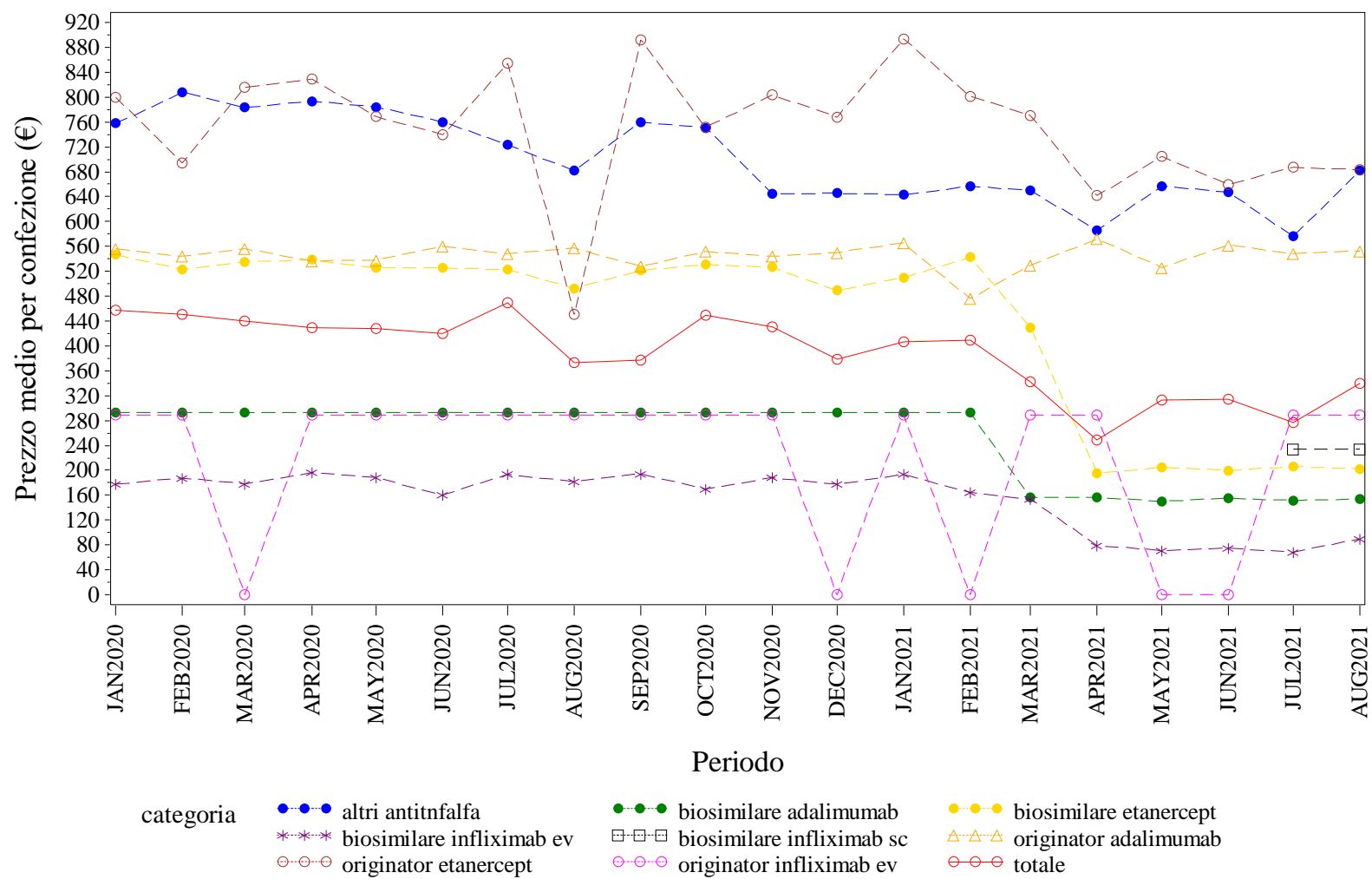

Elaborazione AIFA – Ufficio Monitoraggio della spesa farmaceutica
Dato NSIS/Tracciabilità' aggiornato ago-2021

FRIULI VENEZIA GIULIA. ANTI TNF-ALFA - Andamento mensile del costo medio per DDD per la categoria terapeutica (ATC IV)
(Fonte: NSIS-Tracciabilità del farmaco)

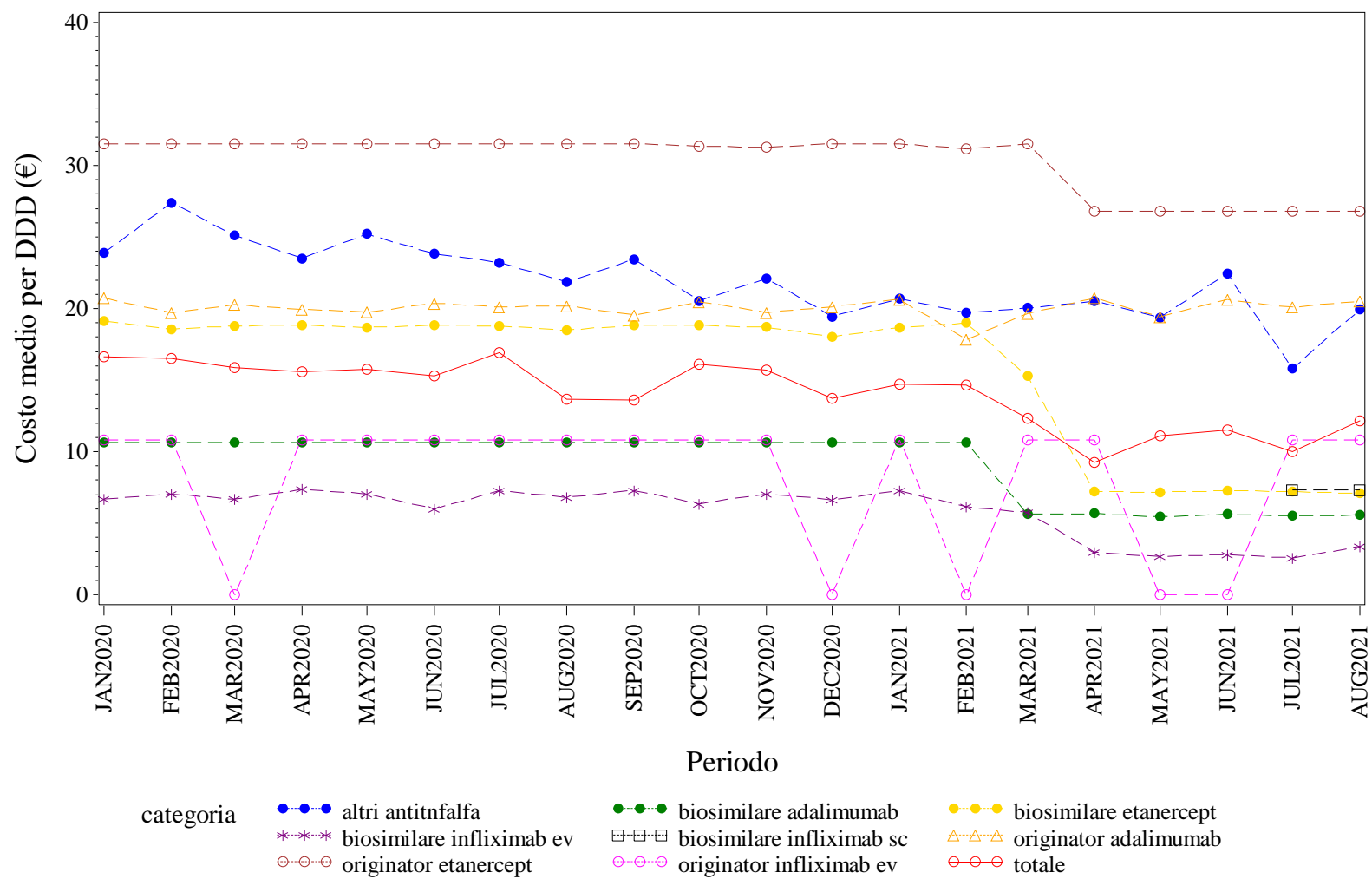

Elaborazione AIFA – Ufficio Monitoraggio della spesa farmaceutica
Dato NSIS/Tracciabilità' aggiornato ago-2021

FRIULI VENEZIA GIULIA. ANTI TNF-ALFA - Andamento mensile del costo medio per unità posologica per la categoria terapeutica (ATC IV)
(Fonte: NSIS-Tracciabilità del farmaco)

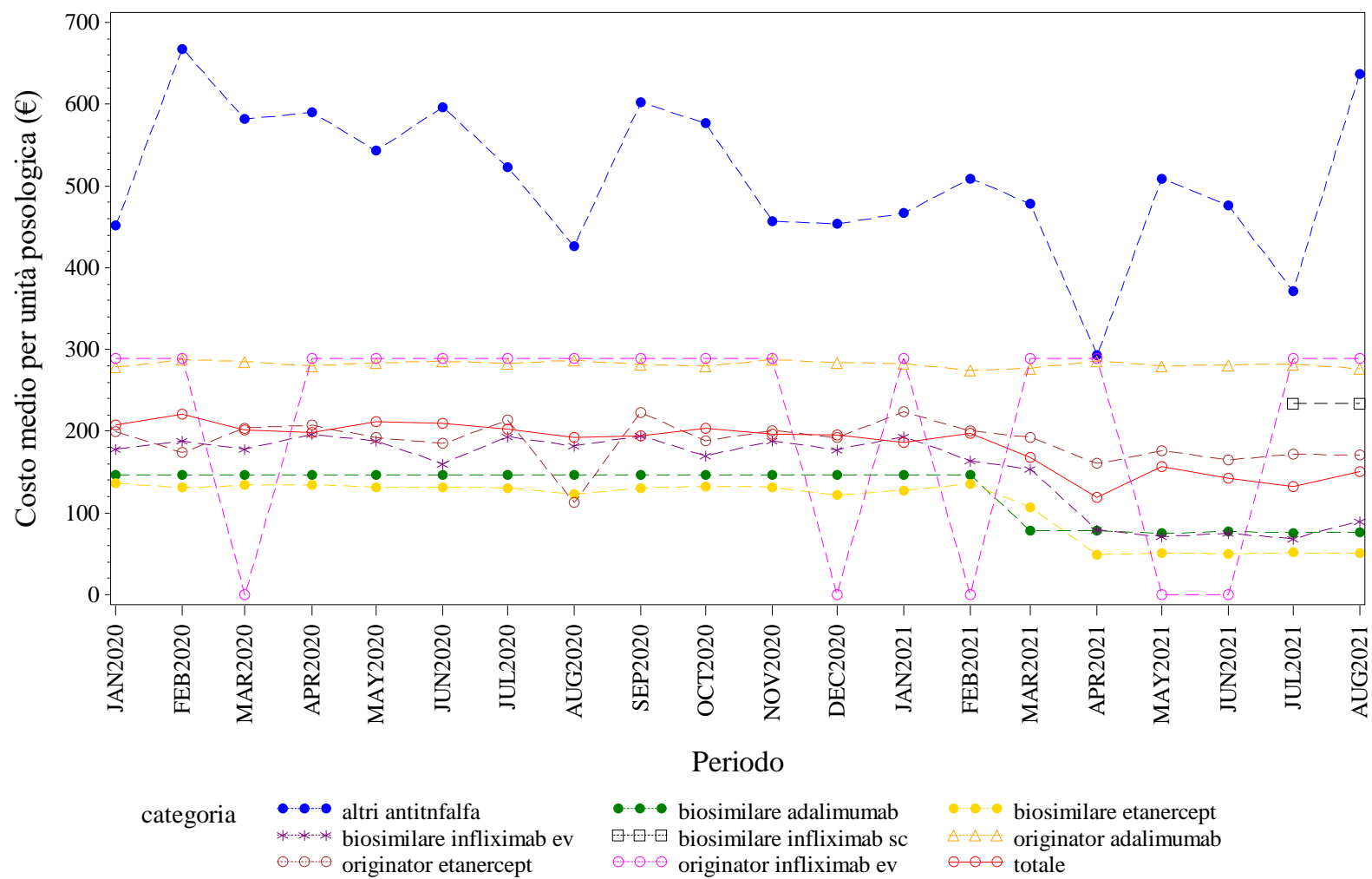

Elaborazione AIFA – Ufficio Monitoraggio della spesa farmaceutica
Dato NSIS/Tracciabilità' aggiornato ago-2021

FRIULI VENEZIA GIULIA. BEVACIZUMAB - Andamento mensile del prezzo medio per confezione per la categoria terapeutica (ATC IV)
(Fonte: NSIS-Tracciabilità del farmaco)

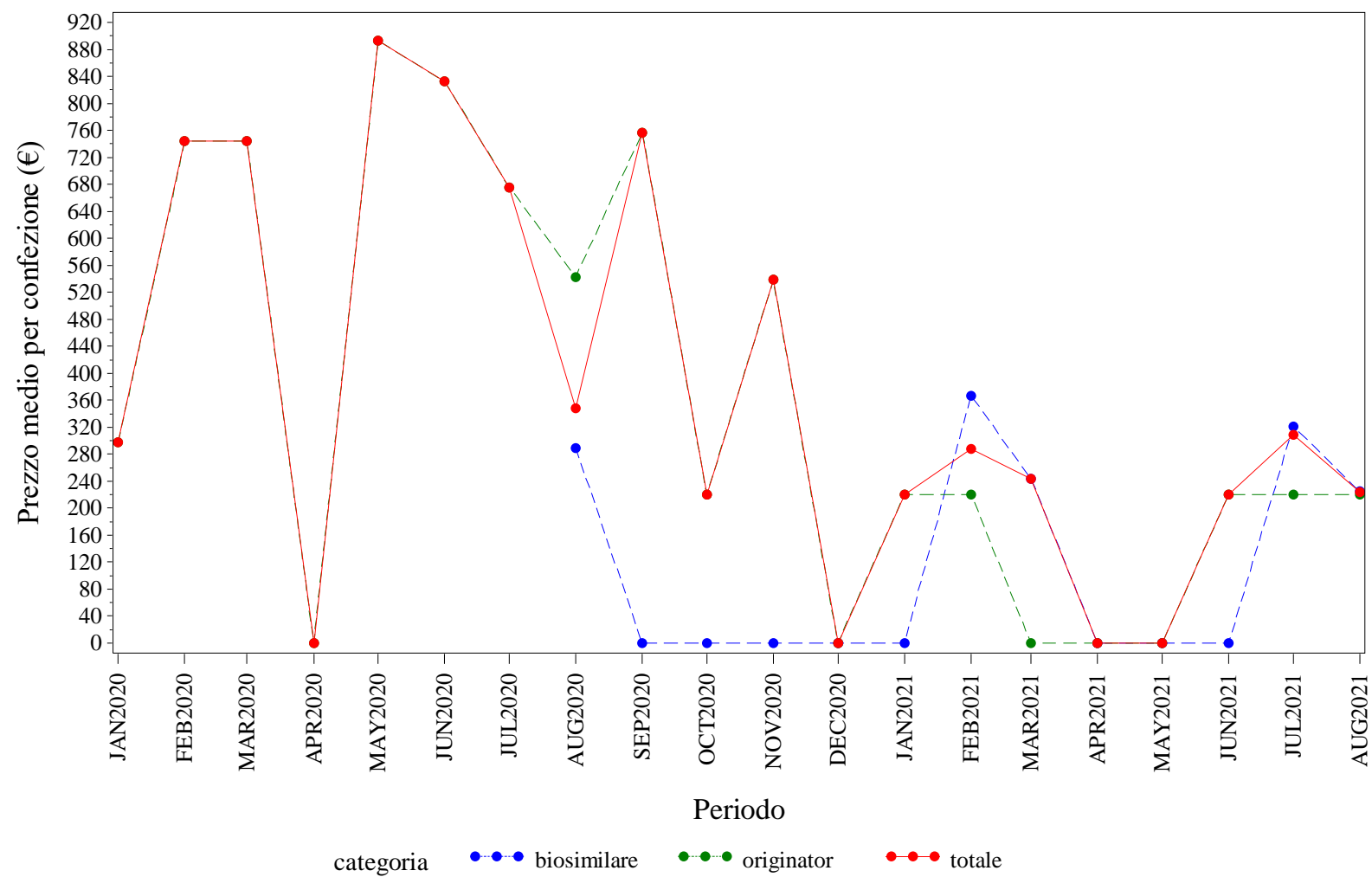

Elaborazione AIFA – Ufficio Monitoraggio della spesa farmaceutica
Dato NSIS/Tracciabilità' aggiornato ago-2021

FRIULI VENEZIA GIULIA. BEVACIZUMAB - Andamento mensile del costo medio per DDD per la categoria terapeutica (ATC IV)
(Fonte: NSIS-Tracciabilità del farmaco)

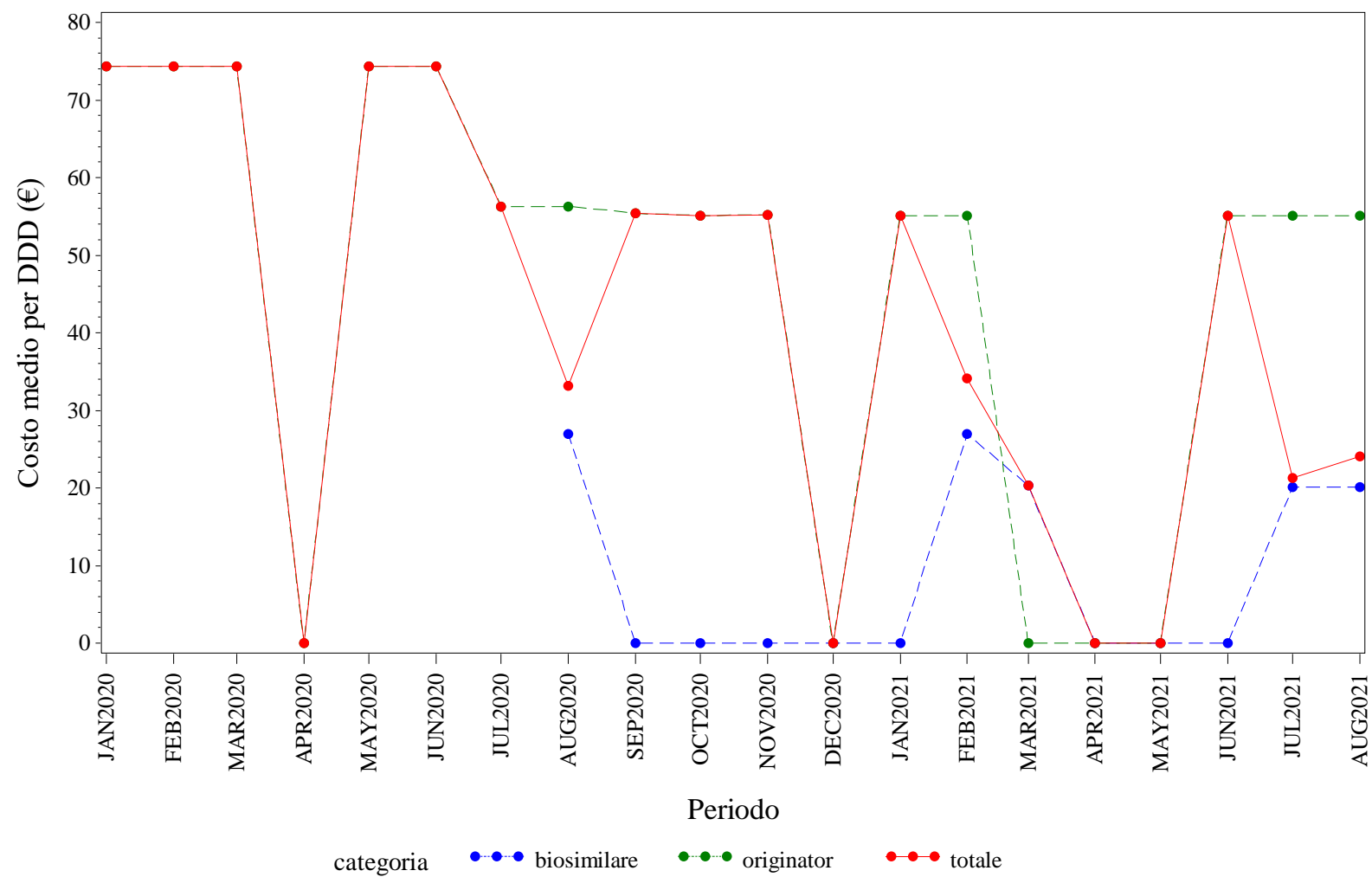

Elaborazione AIFA – Ufficio Monitoraggio della spesa farmaceutica
Dato NSIS/Tracciabilità' aggiornato ago-2021

FRIULI VENEZIA GIULIA. BEVACIZUMAB - Andamento mensile del costo medio per unità posologica per la categoria terapeutica (ATC IV)
(Fonte: NSIS-Tracciabilità del farmaco)

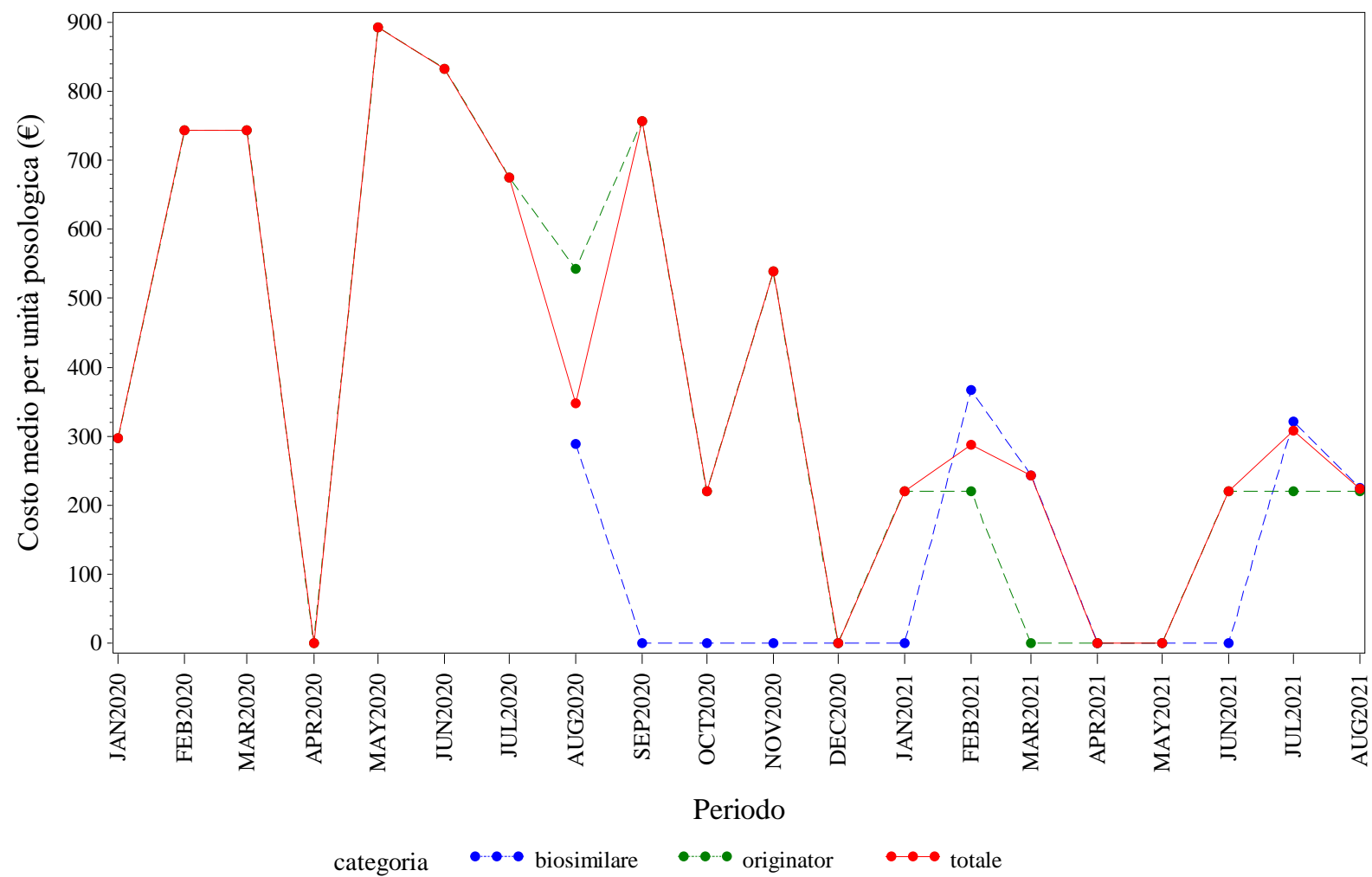

Elaborazione AIFA – Ufficio Monitoraggio della spesa farmaceutica
Dato NSIS/Tracciabilità' aggiornato ago-2021

FRIULI VENEZIA GIULIA. EPARINE A BASSO PESO MOLECOLARE - Andamento mensile del prezzo medio per confezione per la categoria terapeutica (ATC IV)
(Fonte: NSIS-Tracciabilità del farmaco)

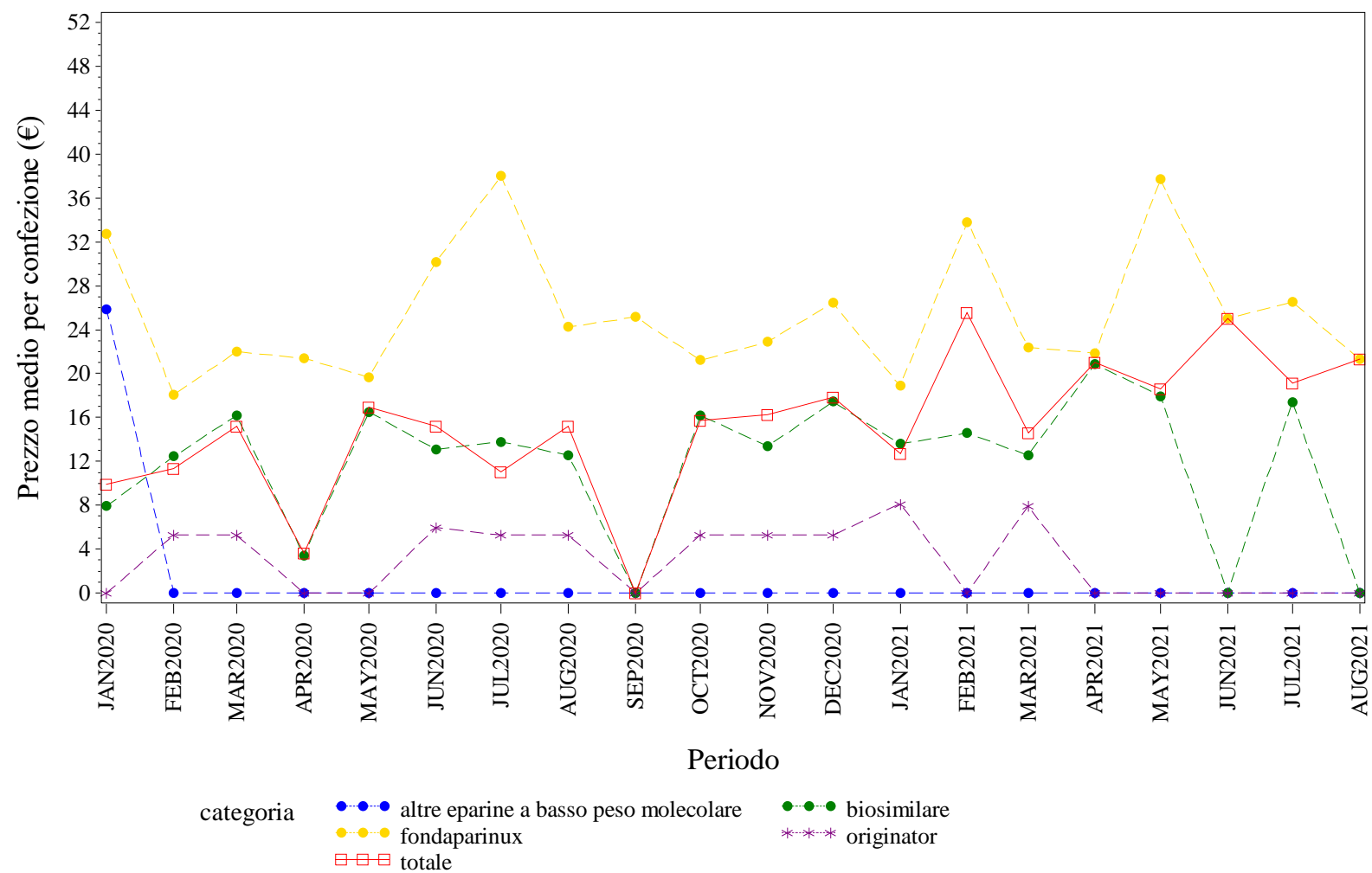

Elaborazione AIFA – Ufficio Monitoraggio della spesa farmaceutica
Dato NSIS/Tracciabilità' aggiornato ago-2021

FRIULI VENEZIA GIULIA. EPARINE A BASSO PESO MOLECOLARE - Andamento mensile del costo medio per DDD per la categoria terapeutica (ATC IV)
(Fonte: NSIS-Tracciabilità del farmaco)

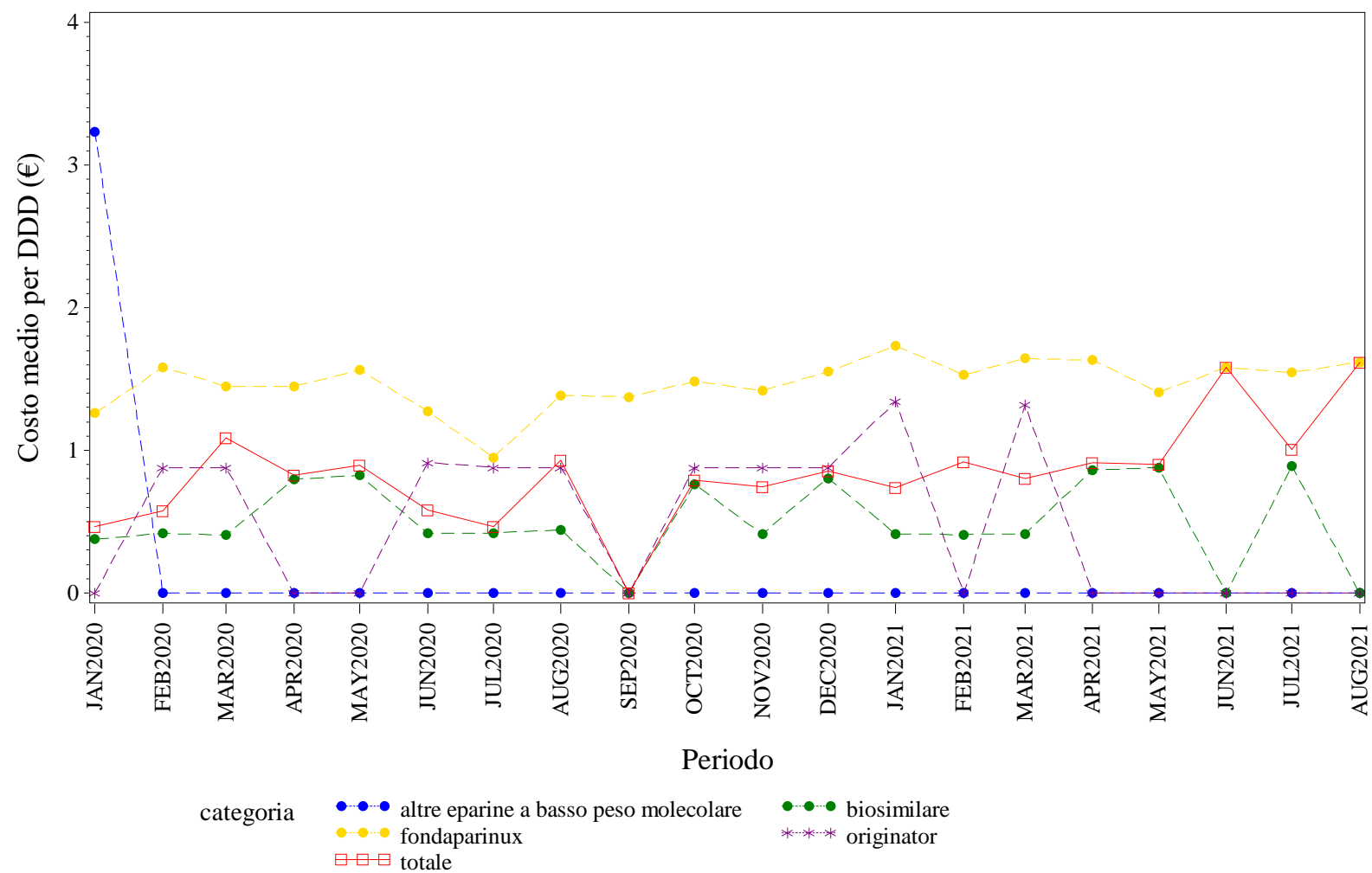

Elaborazione AIFA – Ufficio Monitoraggio della spesa farmaceutica
Dato NSIS/Tracciabilità' aggiornato ago-2021

FRIULI VENEZIA GIULIA. EPARINE A BASSO PESO MOLECOLARE - Andamento mensile del costo medio per unità posologica per la categoria terapeutica (ATC IV)
(Fonte: NSIS-Tracciabilità del farmaco)

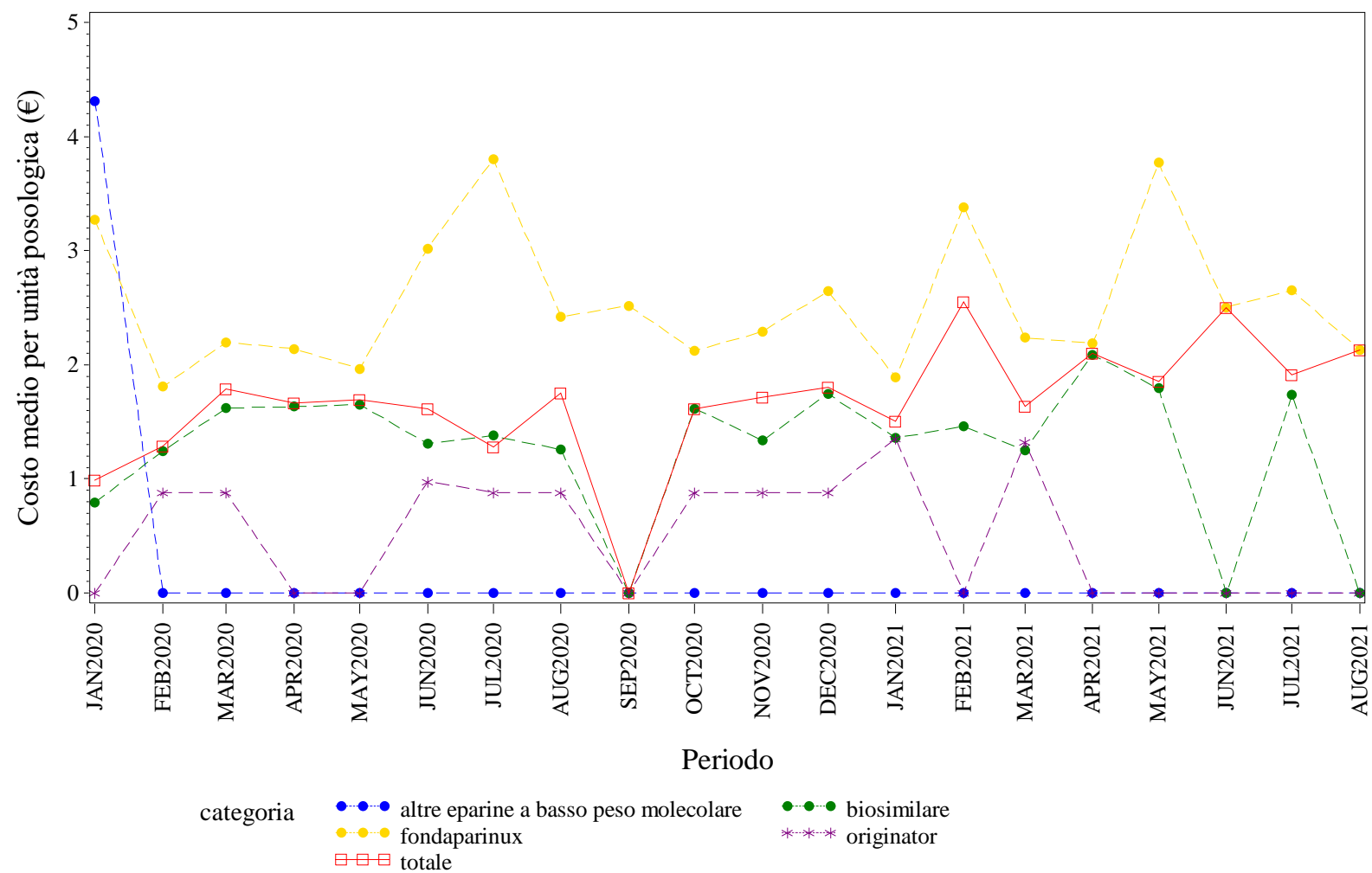

Elaborazione AIFA – Ufficio Monitoraggio della spesa farmaceutica
Dato NSIS/Tracciabilità' aggiornato ago-2021

FRIULI VENEZIA GIULIA. EPOETINE - Andamento mensile del prezzo medio per confezione per la categoria terapeutica (ATC IV)
(Fonte: NSIS-Tracciabilità del farmaco)

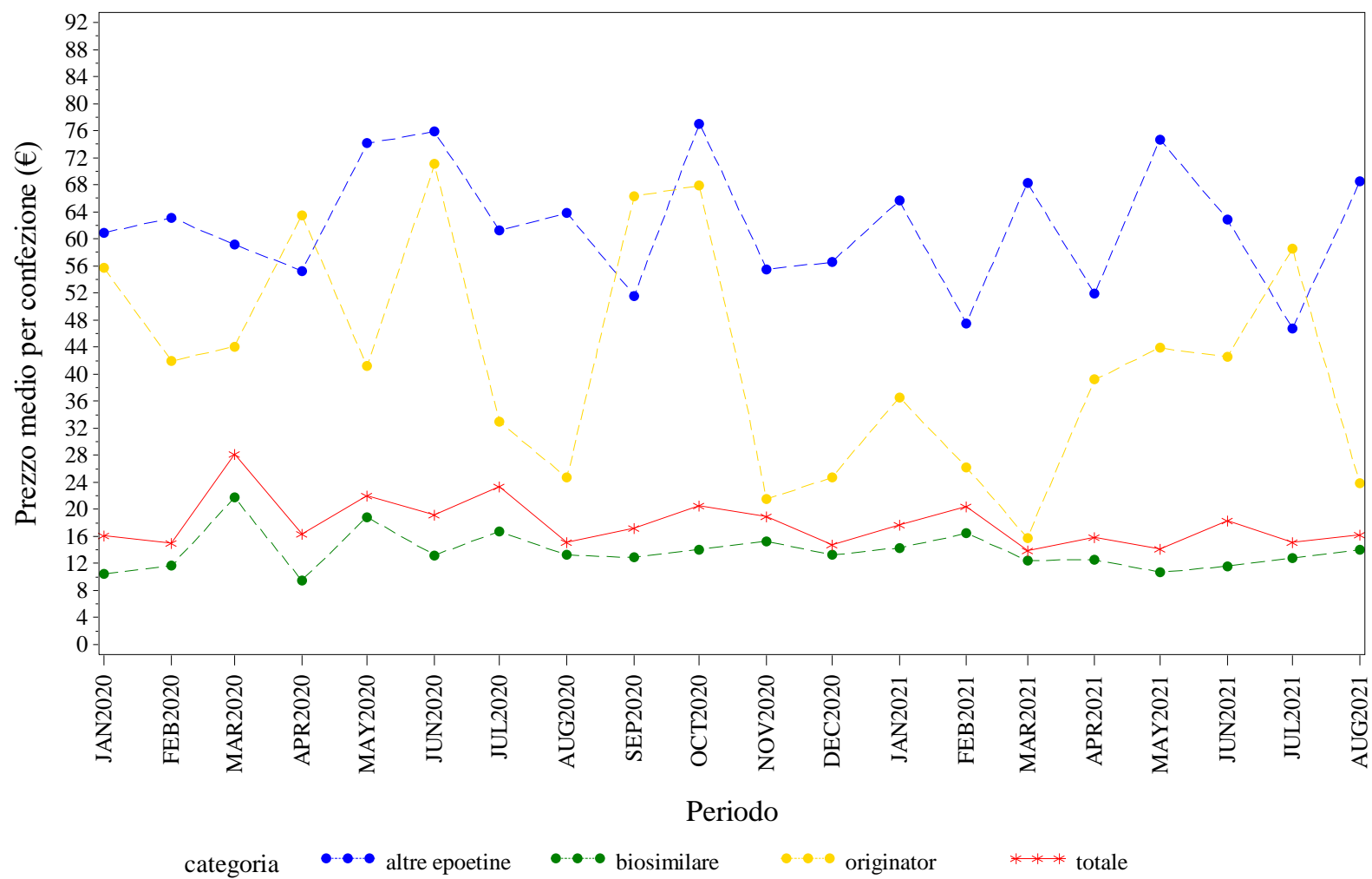

Elaborazione AIFA – Ufficio Monitoraggio della spesa farmaceutica
Dato NSIS/Tracciabilità' aggiornato ago-2021

FRIULI VENEZIA GIULIA. EPOETINE - Andamento mensile del costo medio per DDD per la categoria terapeutica (ATC IV)
(Fonte: NSIS-Tracciabilità del farmaco)

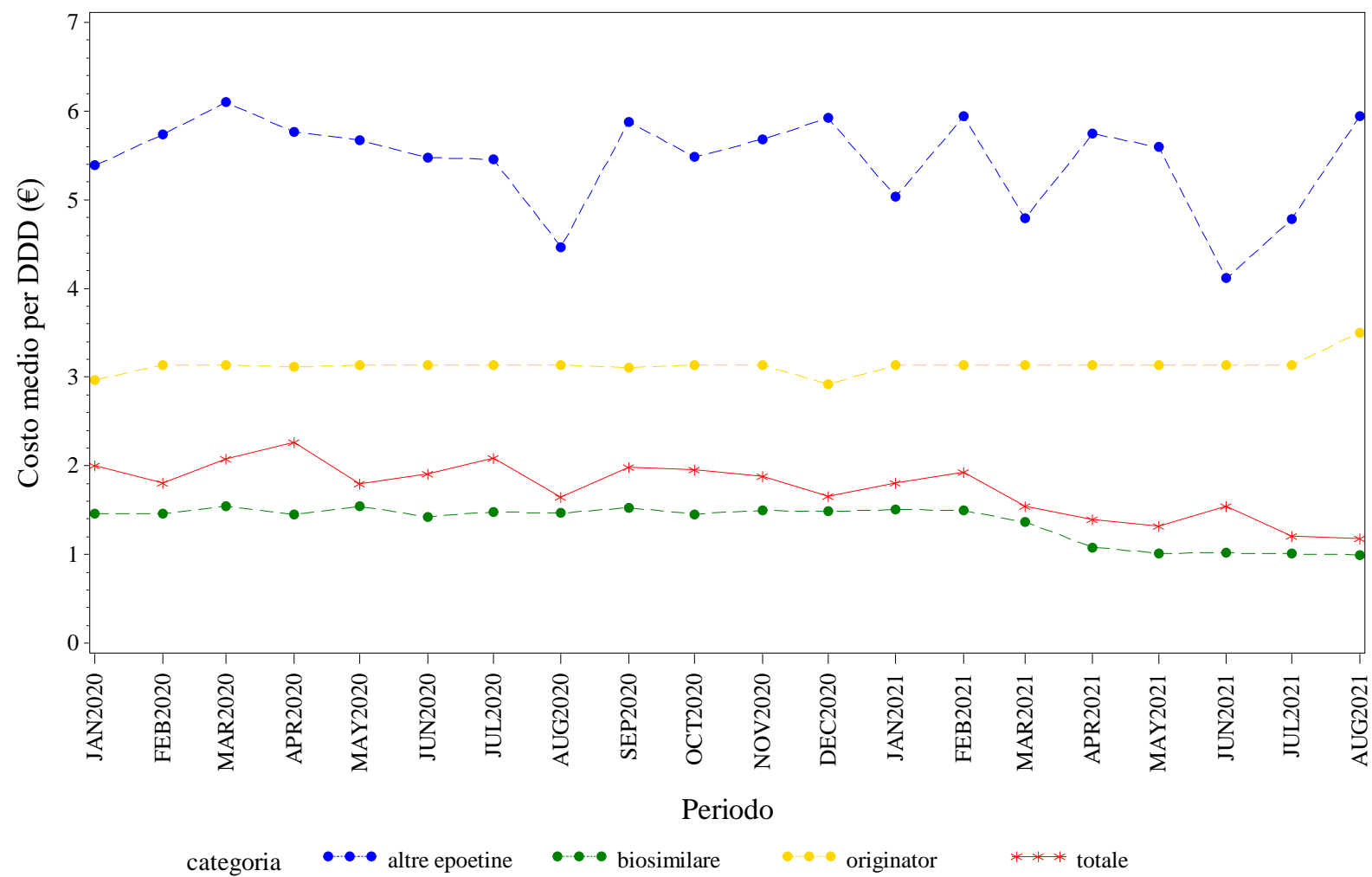

Elaborazione AIFA – Ufficio Monitoraggio della spesa farmaceutica
Dato NSIS/Tracciabilità' aggiornato ago-2021

FRIULI VENEZIA GIULIA. EPOETINE - Andamento mensile del costo medio per unità posologica per la categoria terapeutica (ATC IV)
(Fonte: NSIS-Tracciabilità del farmaco)

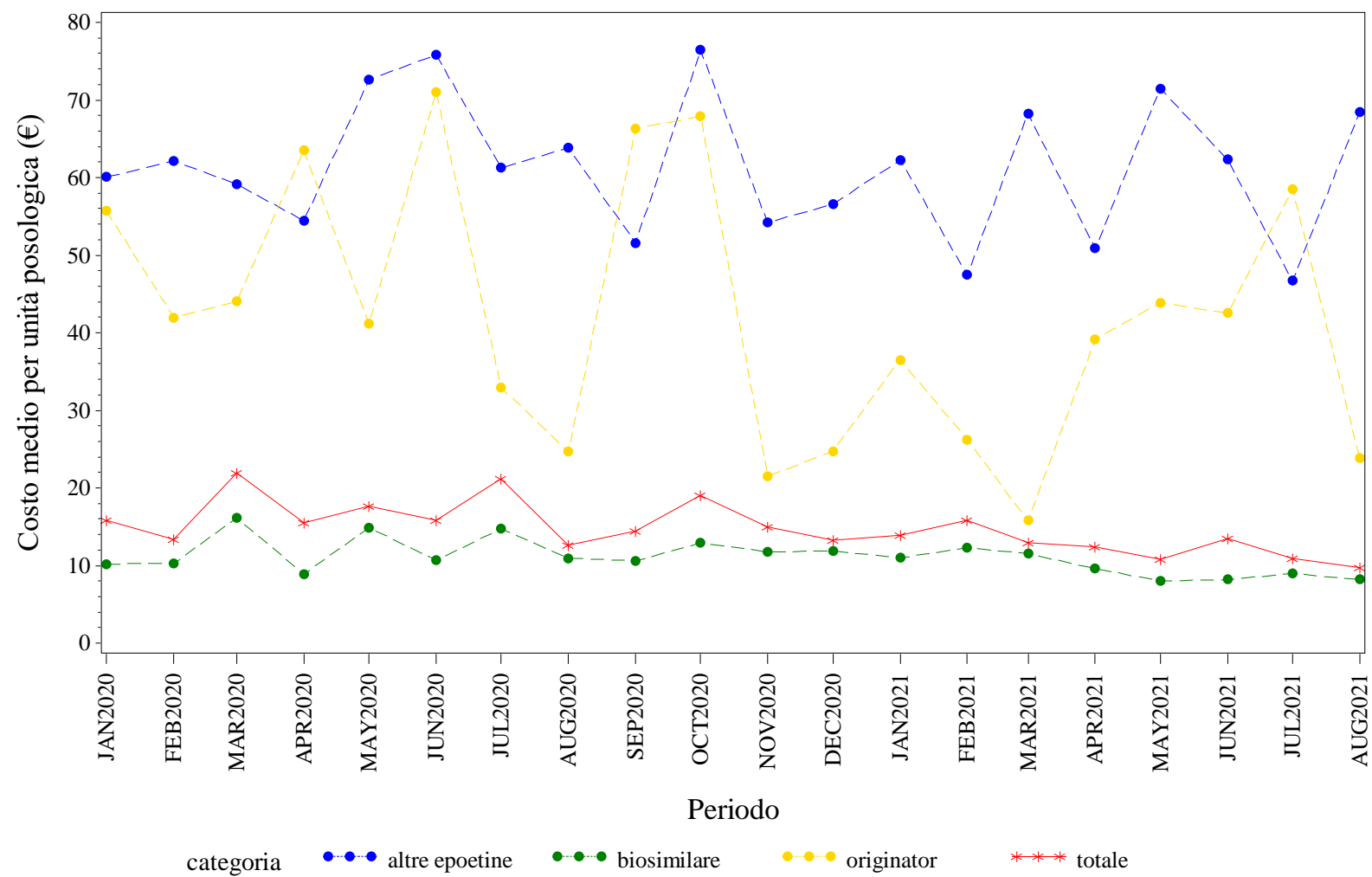

Elaborazione AIFA – Ufficio Monitoraggio della spesa farmaceutica
Dato NSIS/Tracciabilità' aggiornato ago-2021

FRIULI VENEZIA GIULIA. FATTORI DELLA CRESCITA - Andamento mensile del prezzo medio per confezione per la categoria terapeutica (ATC IV)
(Fonte: NSIS-Tracciabilità del farmaco)

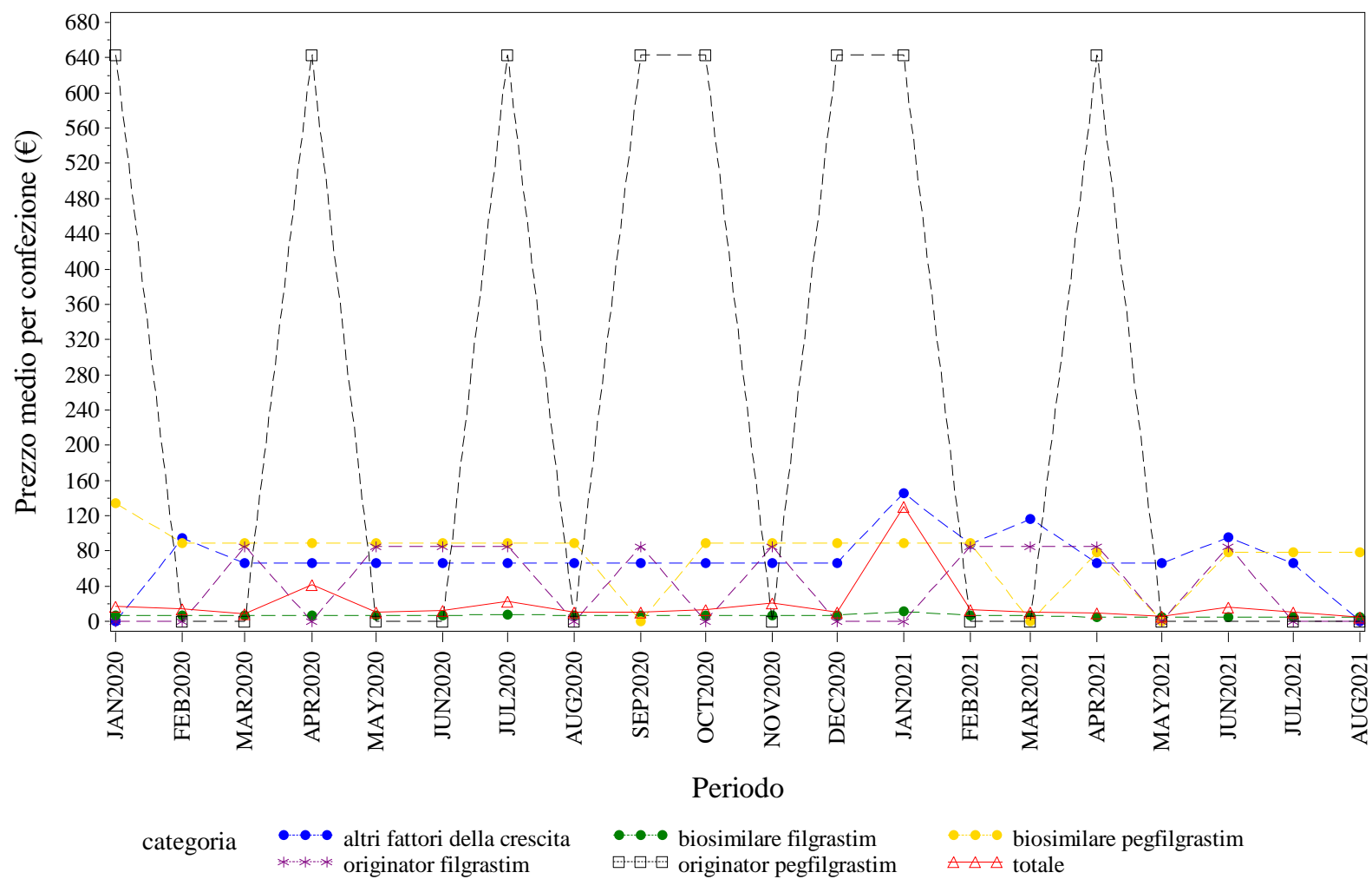

Elaborazione AIFA – Ufficio Monitoraggio della spesa farmaceutica
Dato NSIS/Tracciabilità' aggiornato ago-2021

FRIULI VENEZIA GIULIA. FATTORI DELLA CRESCITA - Andamento mensile del costo medio per DDD per la categoria terapeutica (ATC IV)
(Fonte: NSIS-Tracciabilità del farmaco)

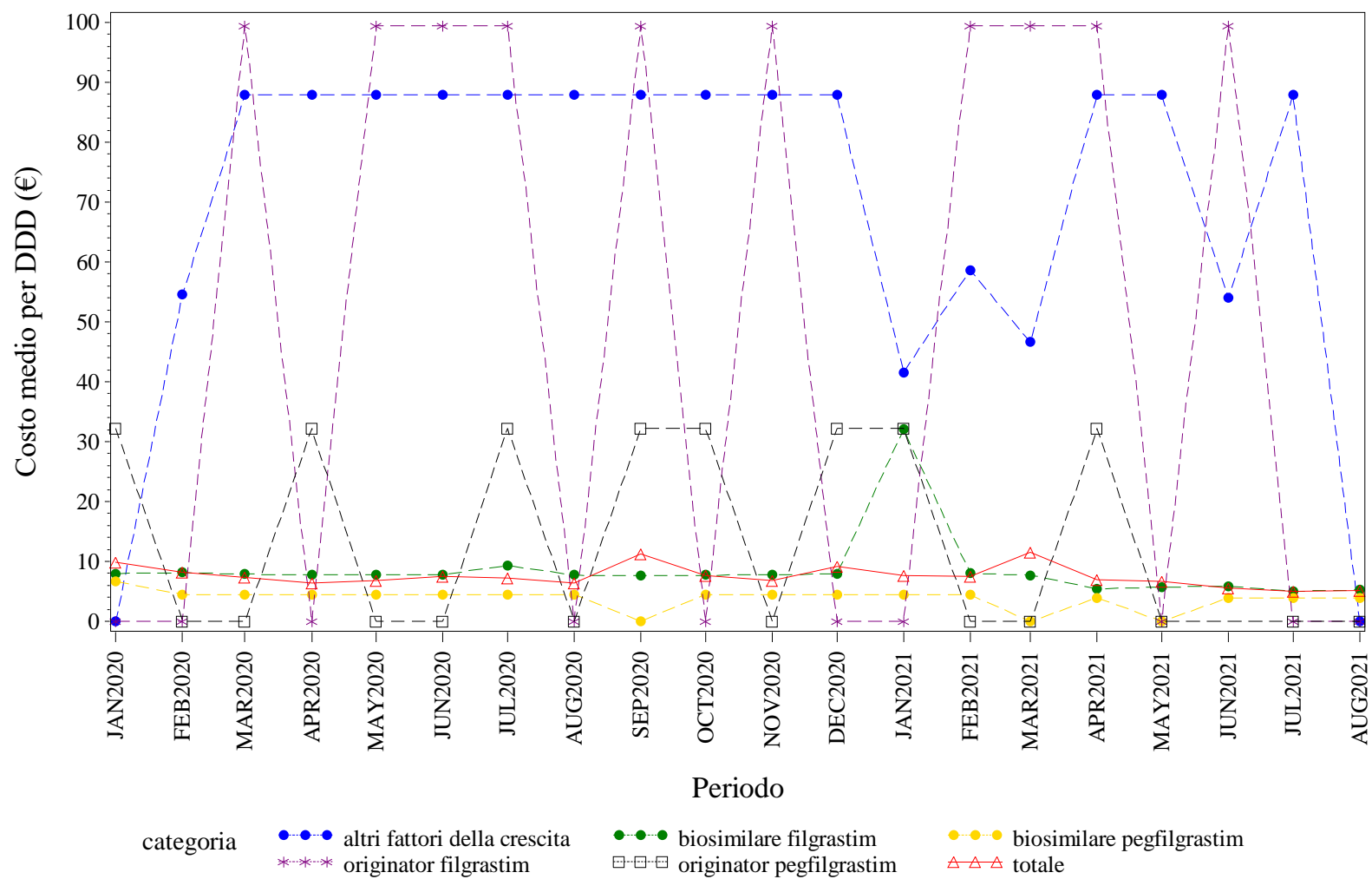

Elaborazione AIFA – Ufficio Monitoraggio della spesa farmaceutica
Dato NSIS/Tracciabilità' aggiornato ago-2021

FRIULI VENEZIA GIULIA. FATTORI DELLA CRESCITA - Andamento mensile del costo medio per unità posologica per la categoria terapeutica (ATC IV)
(Fonte: NSIS-Tracciabilità del farmaco)

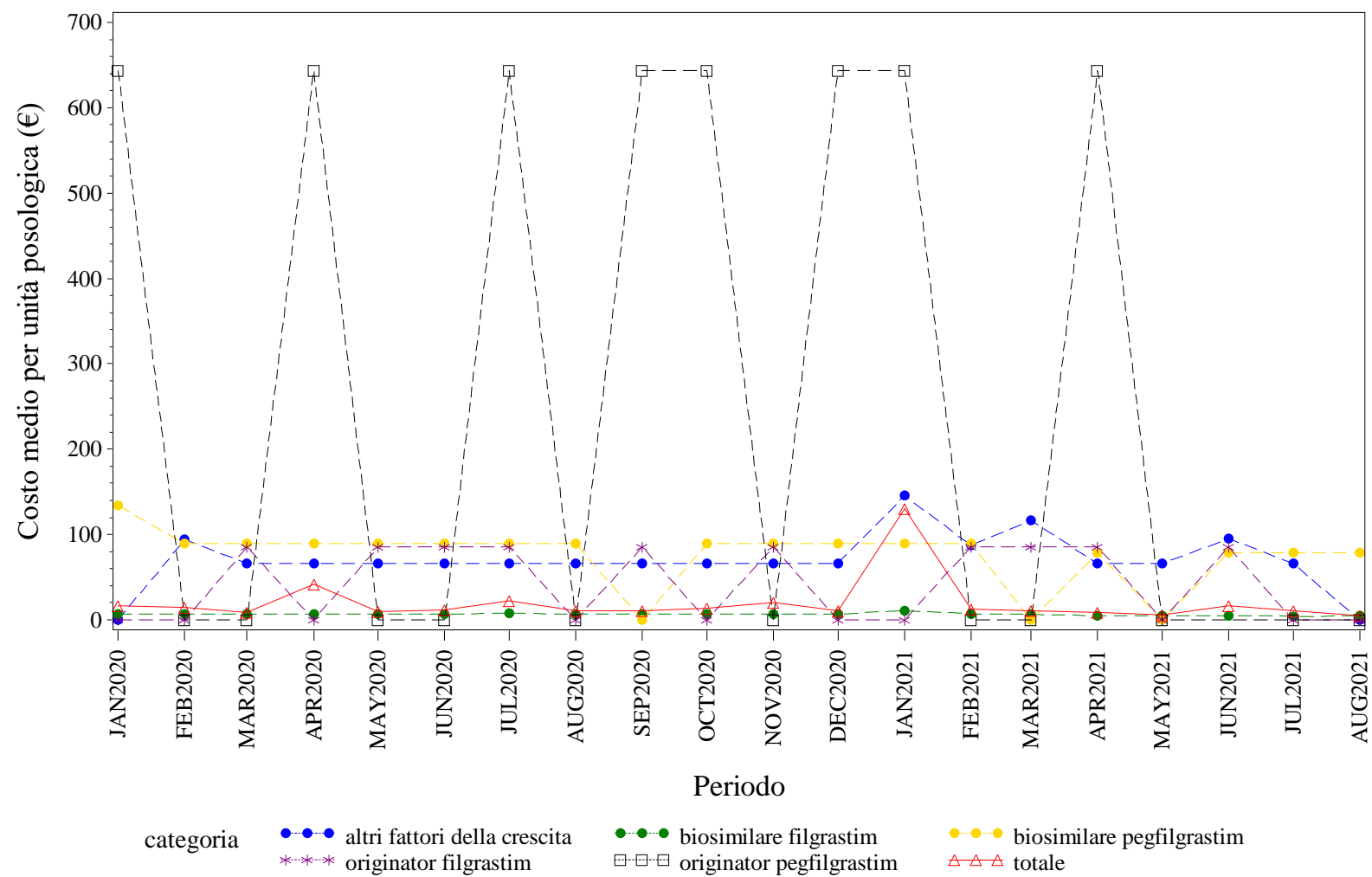

Elaborazione AIFA – Ufficio Monitoraggio della spesa farmaceutica
Dato NSIS/Tracciabilità' aggiornato ago-2021







FRIULI VENEZIA GIULIA. INSULINE FAST ACTING - Andamento mensile del prezzo medio per confezione per la categoria terapeutica (ATC IV)
(Fonte: NSIS-Tracciabilità del farmaco)

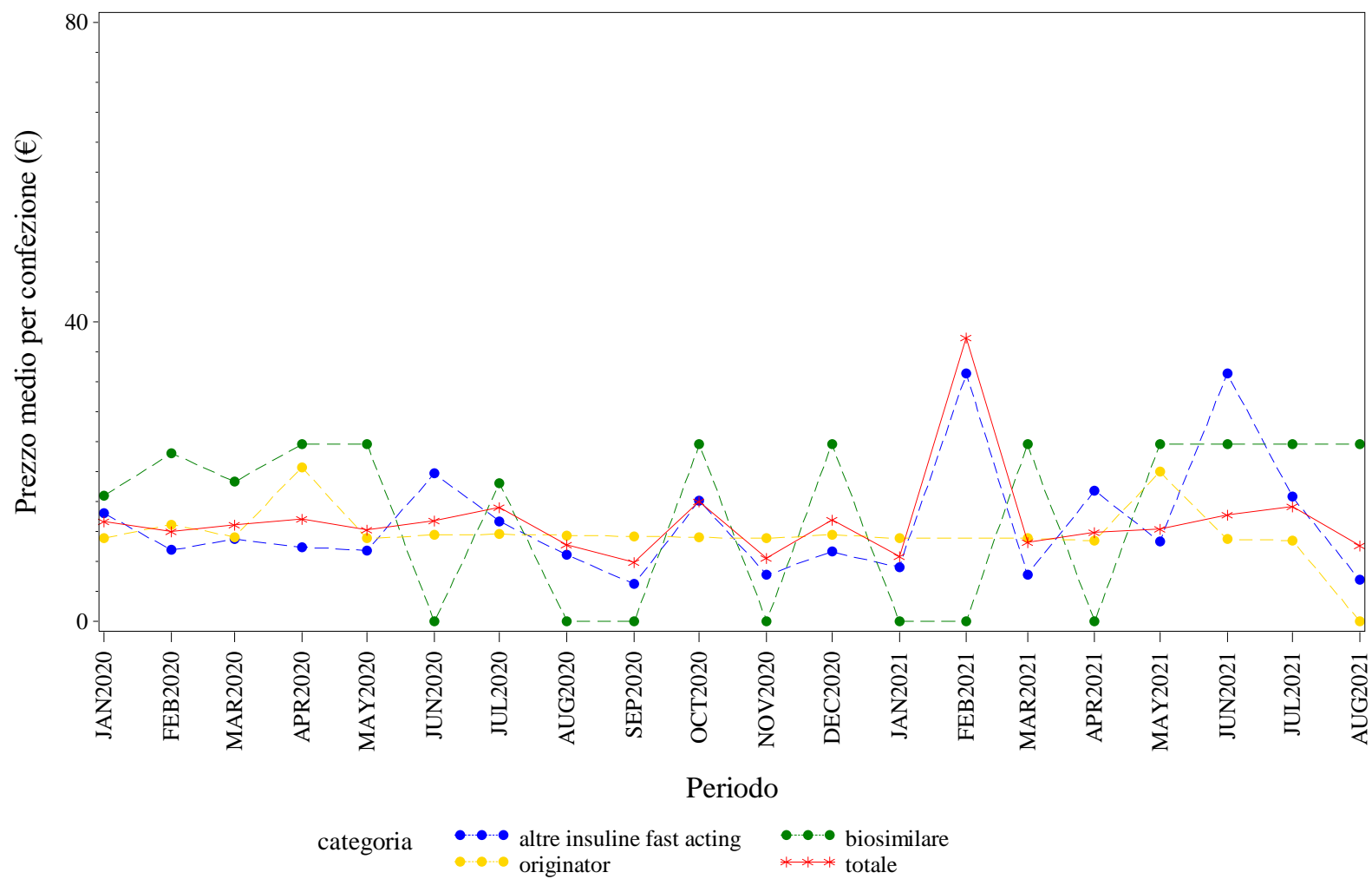

Elaborazione AIFA – Ufficio Monitoraggio della spesa farmaceutica
Dato NSIS/Tracciabilità' aggiornato ago-2021

FRIULI VENEZIA GIULIA. INSULINE FAST ACTING - Andamento mensile del costo medio per DDD per la categoria terapeutica (ATC IV)
(Fonte: NSIS-Tracciabilità del farmaco)

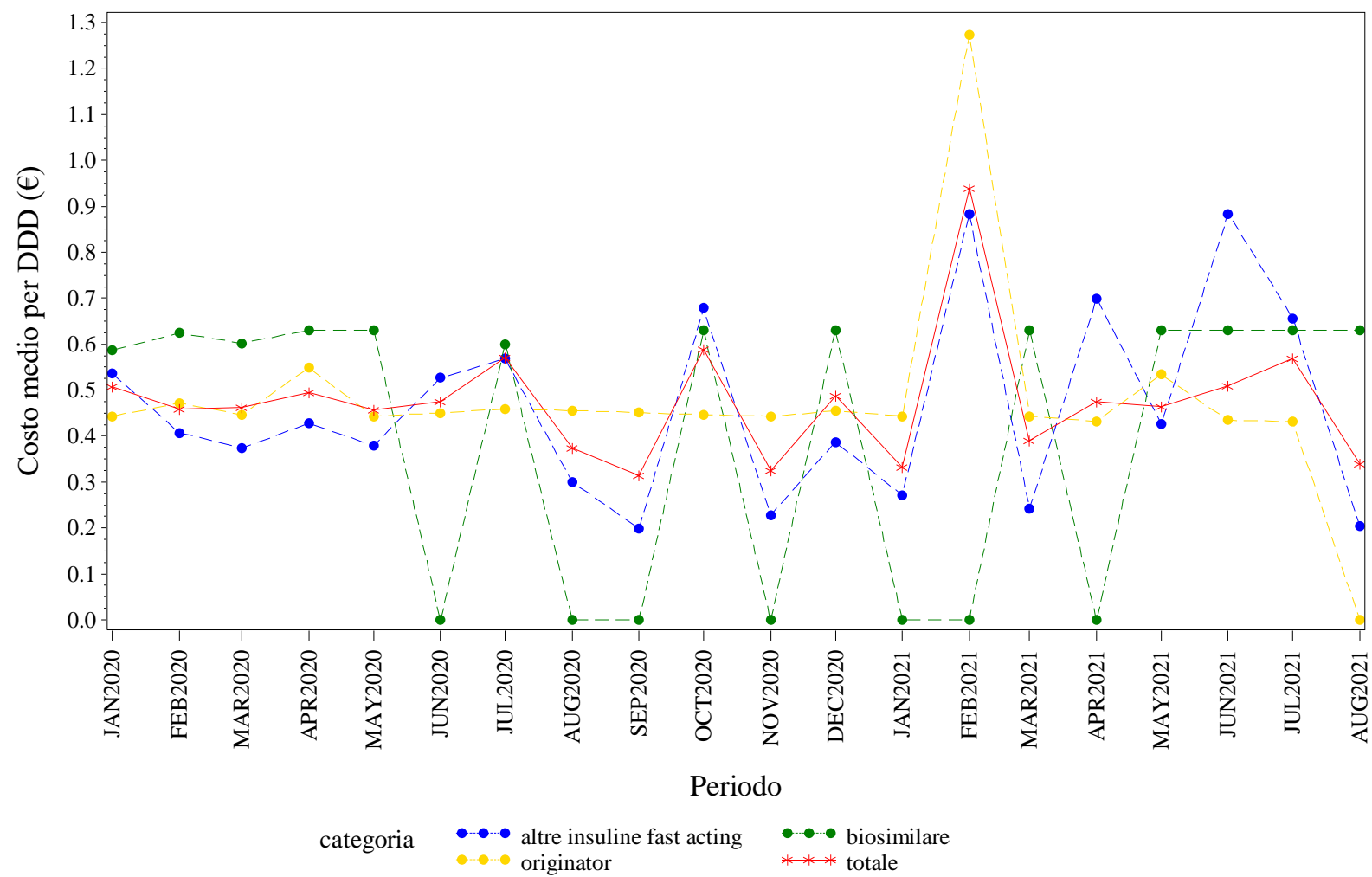

Elaborazione AIFA – Ufficio Monitoraggio della spesa farmaceutica
Dato NSIS/Tracciabilità' aggiornato ago-2021

FRIULI VENEZIA GIULIA. INSULINE FAST ACTING - Andamento mensile del costo medio per unità posologica per la categoria terapeutica (ATC IV)
(Fonte: NSIS-Tracciabilità del farmaco)

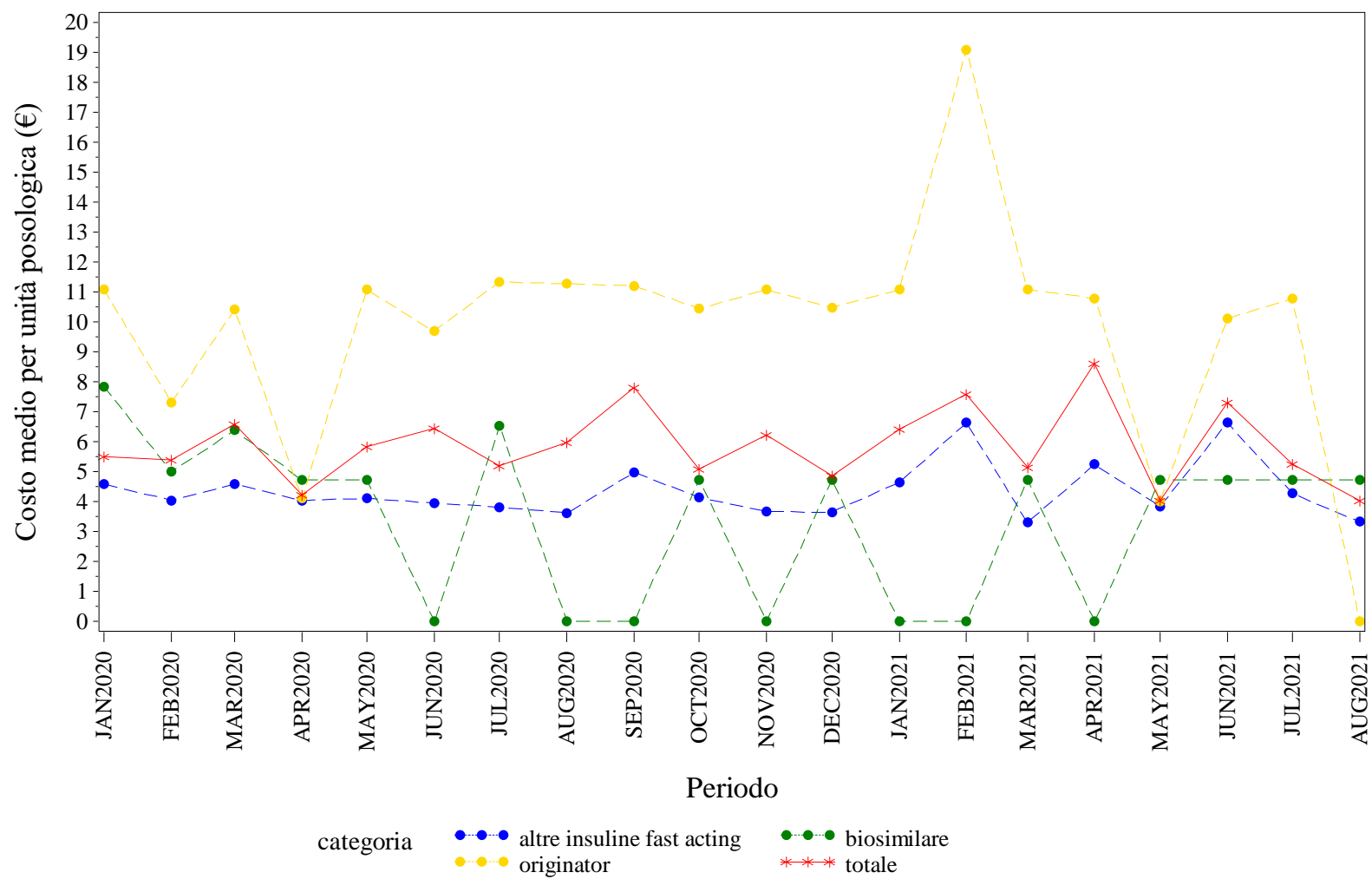

Elaborazione AIFA – Ufficio Monitoraggio della spesa farmaceutica
Dato NSIS/Tracciabilità' aggiornato ago-2021

FRIULI VENEZIA GIULIA. INSULINE LONG ACTING - Andamento mensile del prezzo medio per confezione per la categoria terapeutica (ATC IV)
(Fonte: NSIS-Tracciabilità del farmaco)

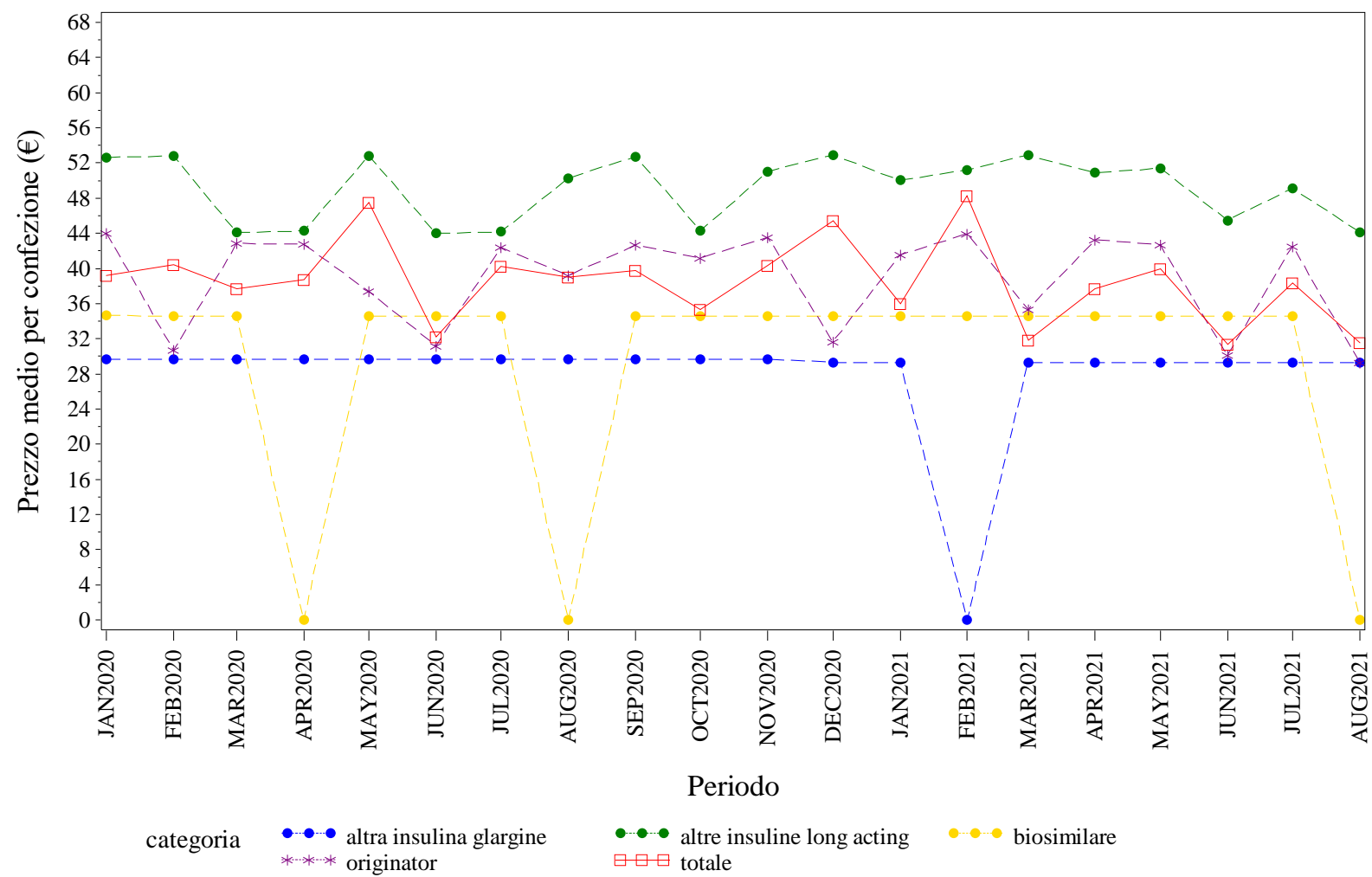

Elaborazione AIFA – Ufficio Monitoraggio della spesa farmaceutica
Dato NSIS/Tracciabilità' aggiornato ago-2021



FRIULI VENEZIA GIULIA. INSULINE LONG ACTING - Andamento mensile del costo medio per unità posologica per la categoria terapeutica (ATC IV)
(Fonte: NSIS-Tracciabilità del farmaco)

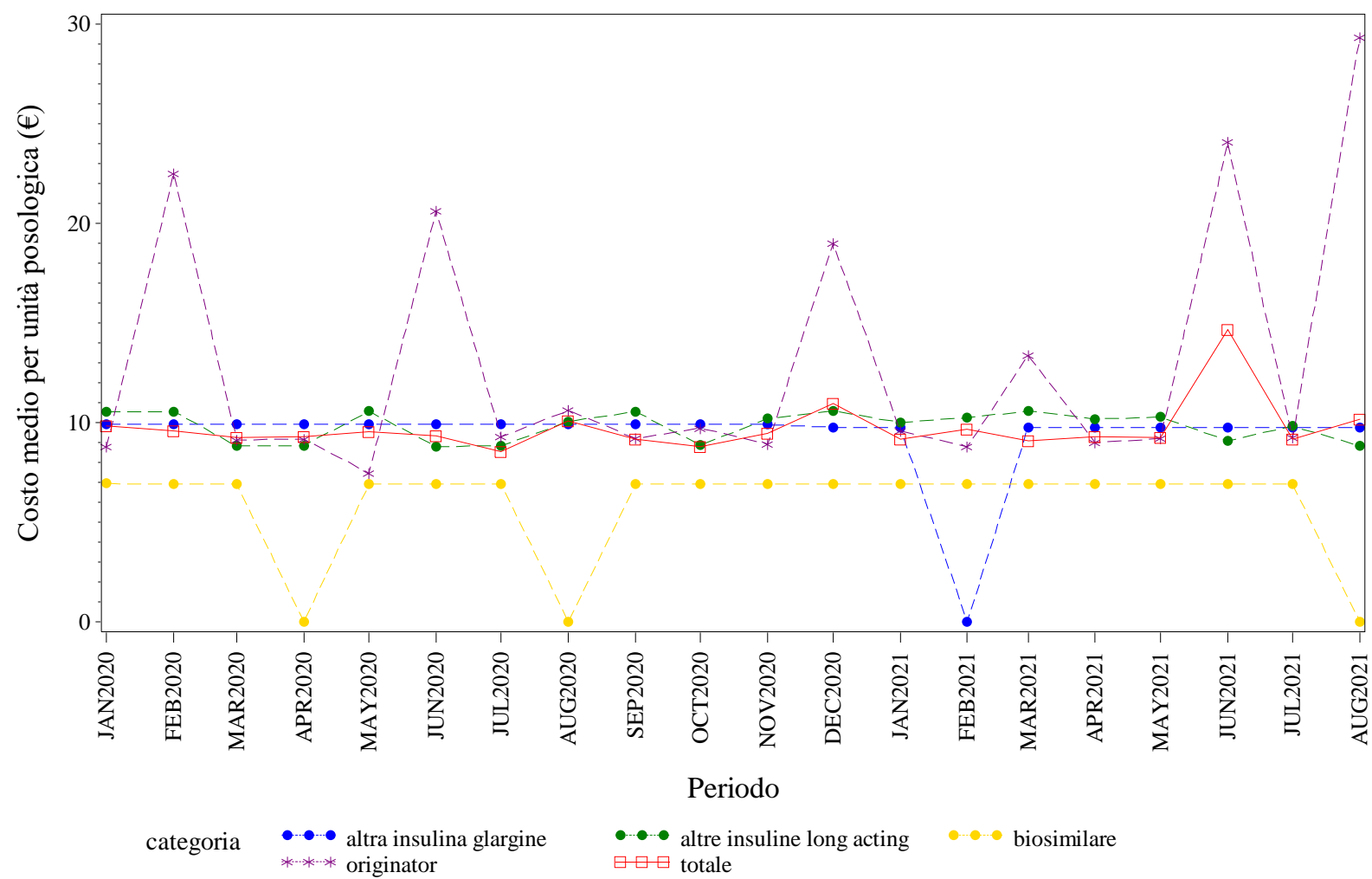

Elaborazione AIFA – Ufficio Monitoraggio della spesa farmaceutica
Dato NSIS/Tracciabilità' aggiornato ago-2021

FRIULI VENEZIA GIULIA. RITUXIMAB - Andamento mensile del prezzo medio per confezione per la categoria terapeutica (ATC IV)
(Fonte: NSIS-Tracciabilità del farmaco)

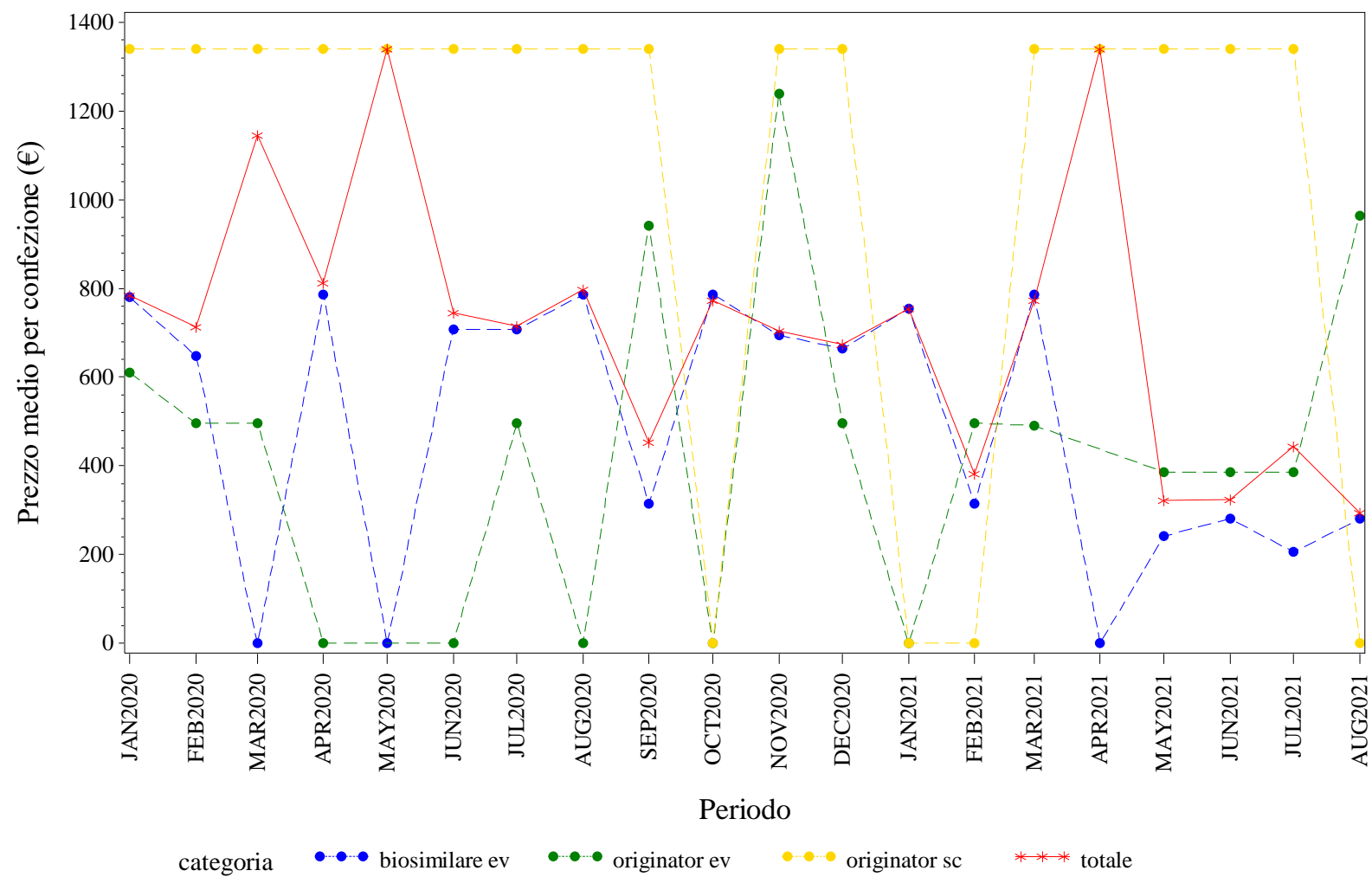

Elaborazione AIFA – Ufficio Monitoraggio della spesa farmaceutica
Dato NSIS/Tracciabilità' aggiornato ago-2021

FRIULI VENEZIA GIULIA. RITUXIMAB - Andamento mensile del costo medio per DDD per la categoria terapeutica (ATC IV)
(Fonte: NSIS-Tracciabilità del farmaco)

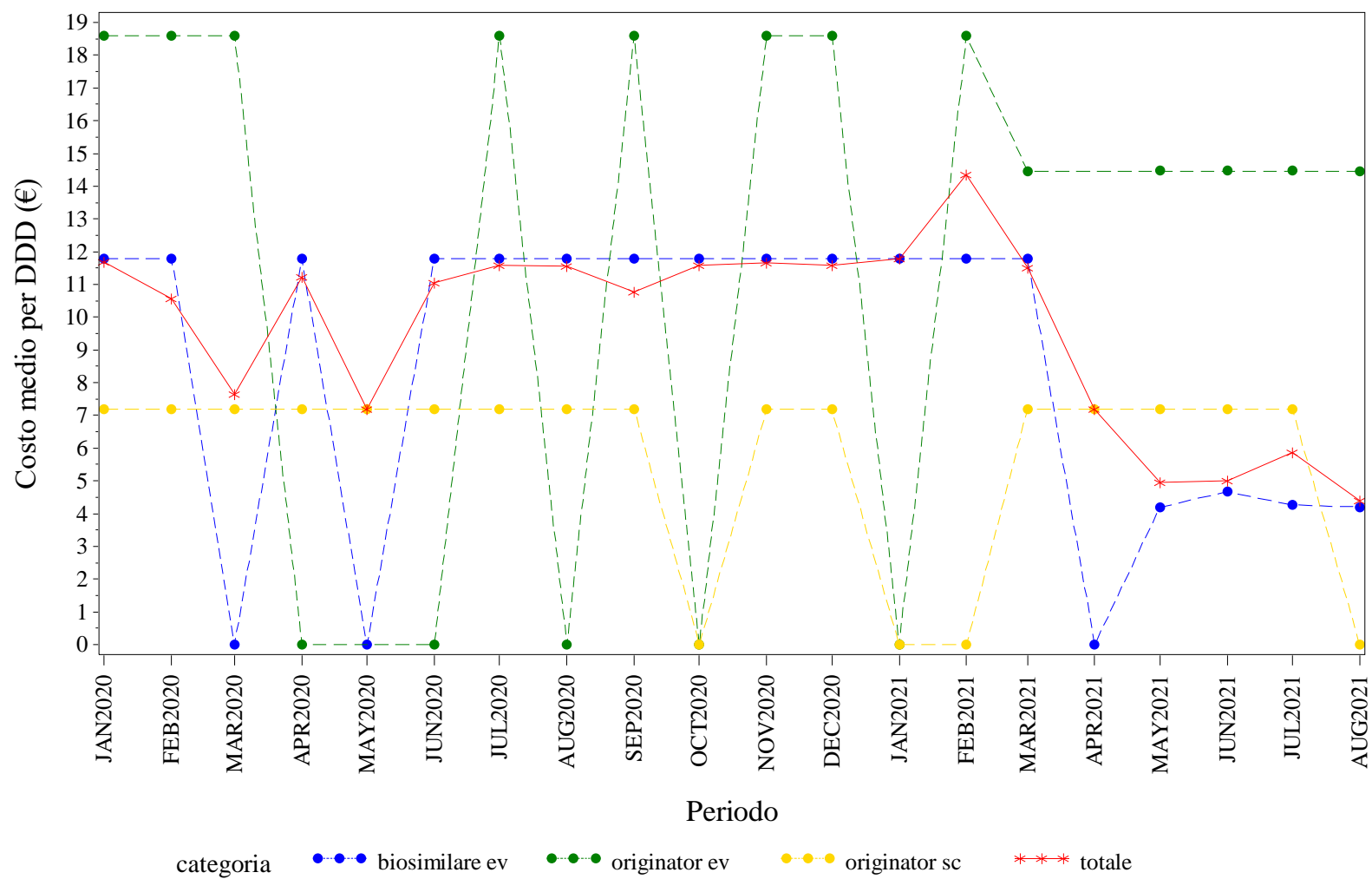

Elaborazione AIFA – Ufficio Monitoraggio della spesa farmaceutica
Dato NSIS/Tracciabilità' aggiornato ago-2021

FRIULI VENEZIA GIULIA. RITUXIMAB - Andamento mensile del costo medio per unità posologica per la categoria terapeutica (ATC IV)
(Fonte: NSIS-Tracciabilità del farmaco)

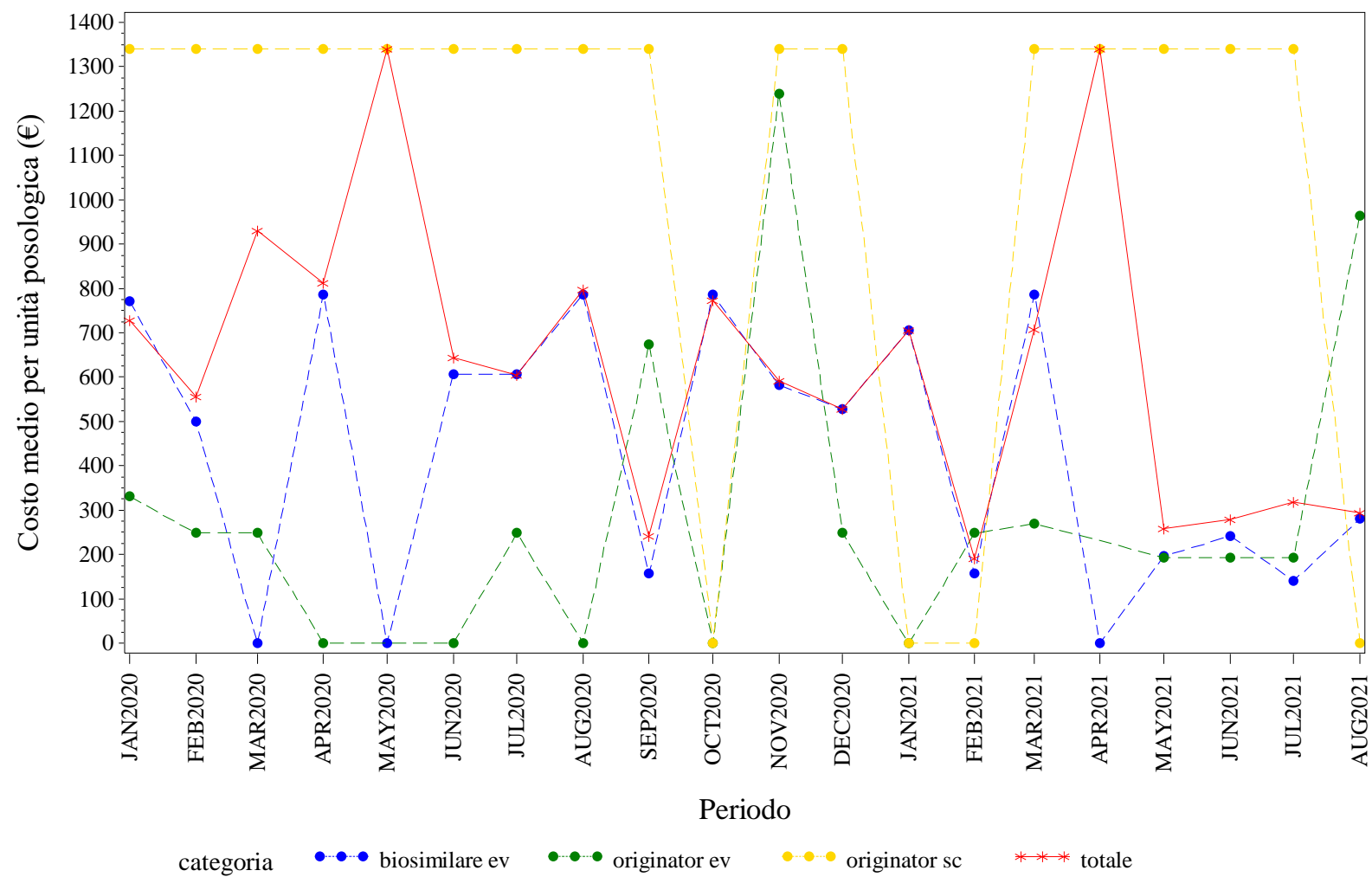

Elaborazione AIFA – Ufficio Monitoraggio della spesa farmaceutica
Dato NSIS/Tracciabilità' aggiornato ago-2021







FRIULI VENEZIA GIULIA. TERIPARATIDE - Andamento mensile del prezzo medio per confezione per la categoria terapeutica (ATC IV)
(Fonte: NSIS-Tracciabilità del farmaco)

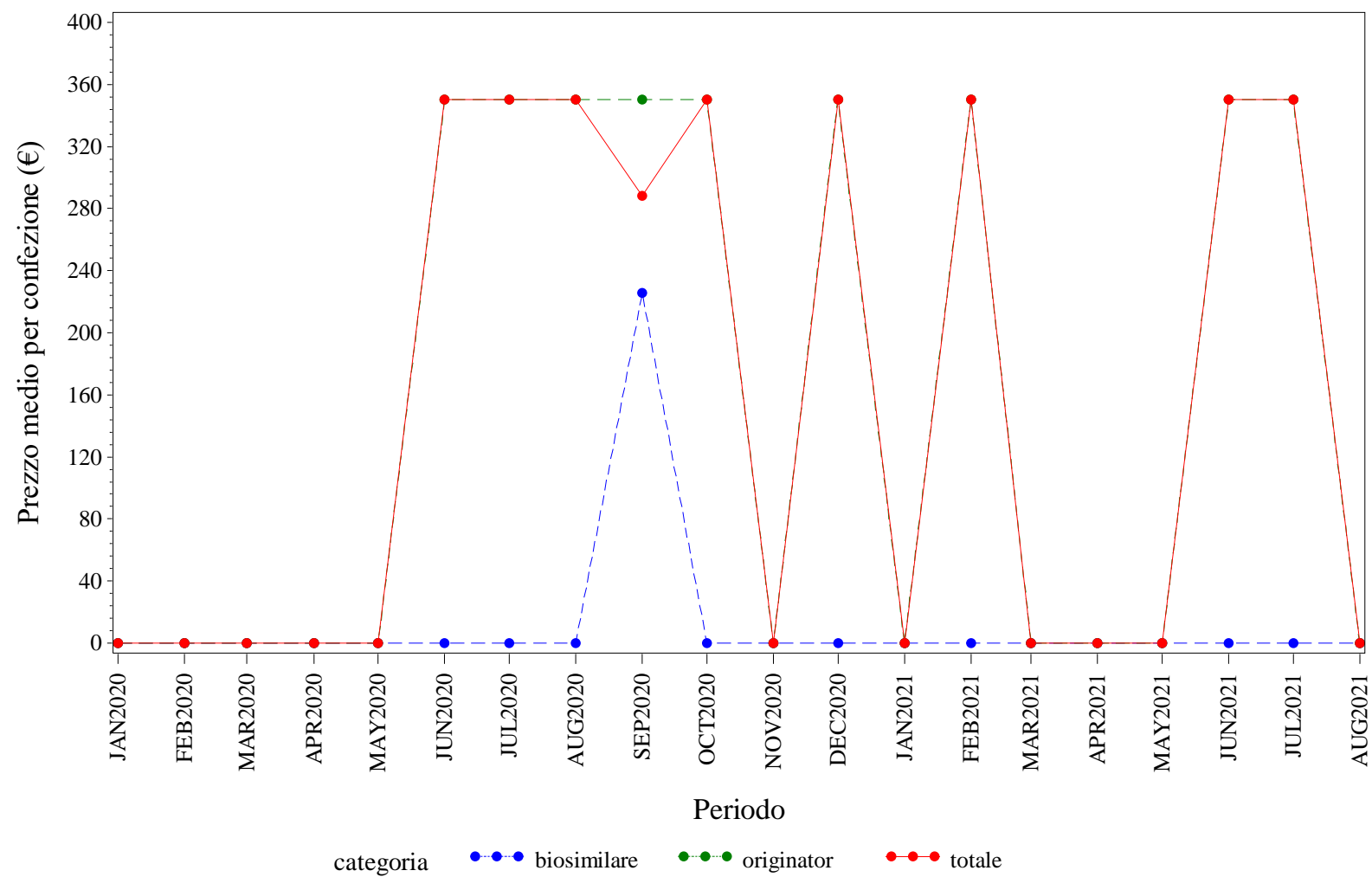

Elaborazione AIFA – Ufficio Monitoraggio della spesa farmaceutica
Dato NSIS/Tracciabilità' aggiornato ago-2021

FRIULI VENEZIA GIULIA. TERIPARATIDE - Andamento mensile del costo medio per DDD per la categoria terapeutica (ATC IV)
(Fonte: NSIS-Tracciabilità del farmaco)

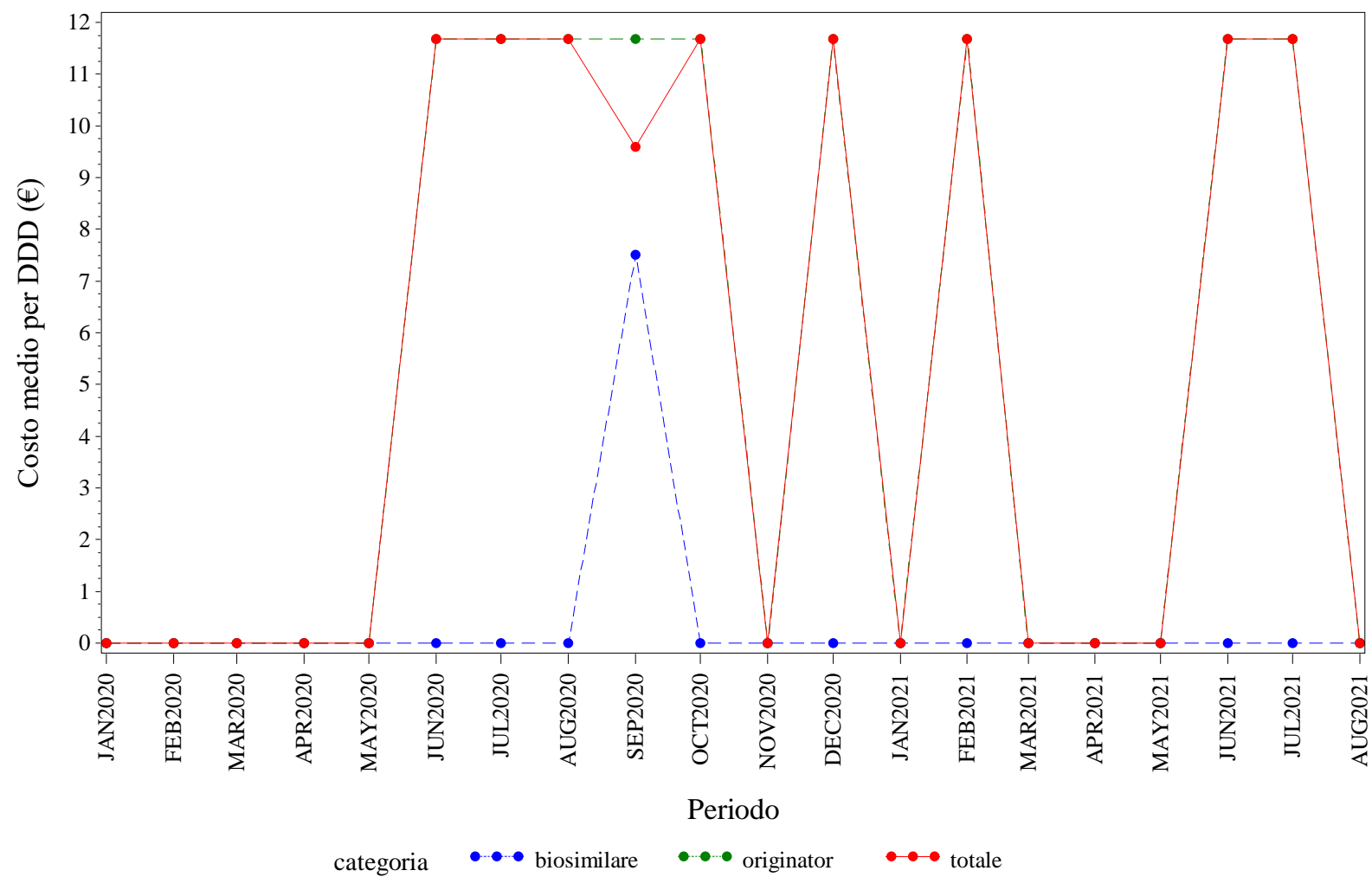

Elaborazione AIFA – Ufficio Monitoraggio della spesa farmaceutica
Dato NSIS/Tracciabilità' aggiornato ago-2021

FRIULI VENEZIA GIULIA. TERIPARATIDE - Andamento mensile del costo medio per unità posologica per la categoria terapeutica (ATC IV)
(Fonte: NSIS-Tracciabilità del farmaco)

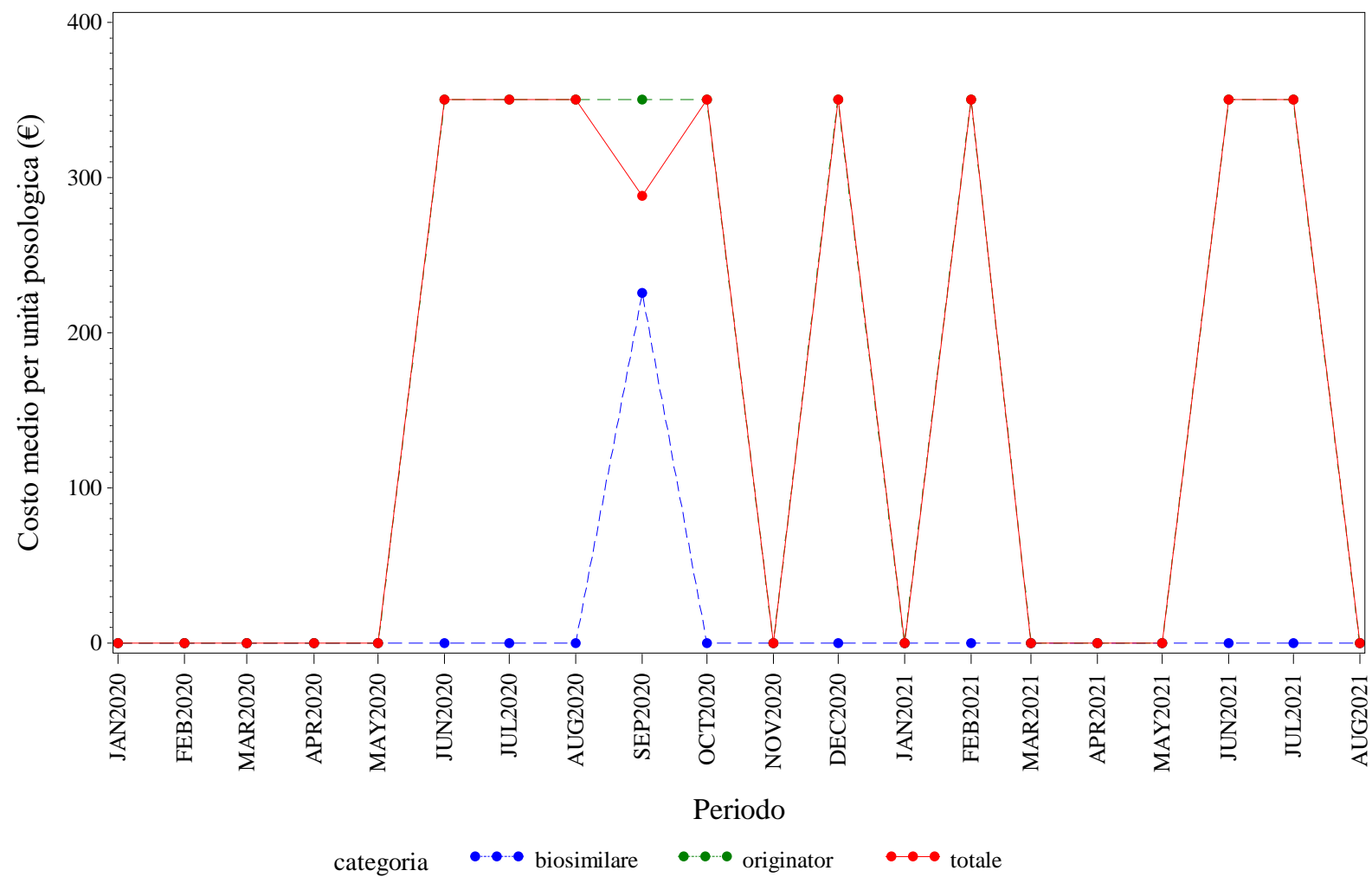

Elaborazione AIFA – Ufficio Monitoraggio della spesa farmaceutica
Dato NSIS/Tracciabilità' aggiornato ago-2021

FRIULI VENEZIA GIULIA. TRASTUZUMAB - Andamento mensile del prezzo medio per confezione per la categoria terapeutica (ATC IV)
(Fonte: NSIS-Tracciabilità del farmaco)

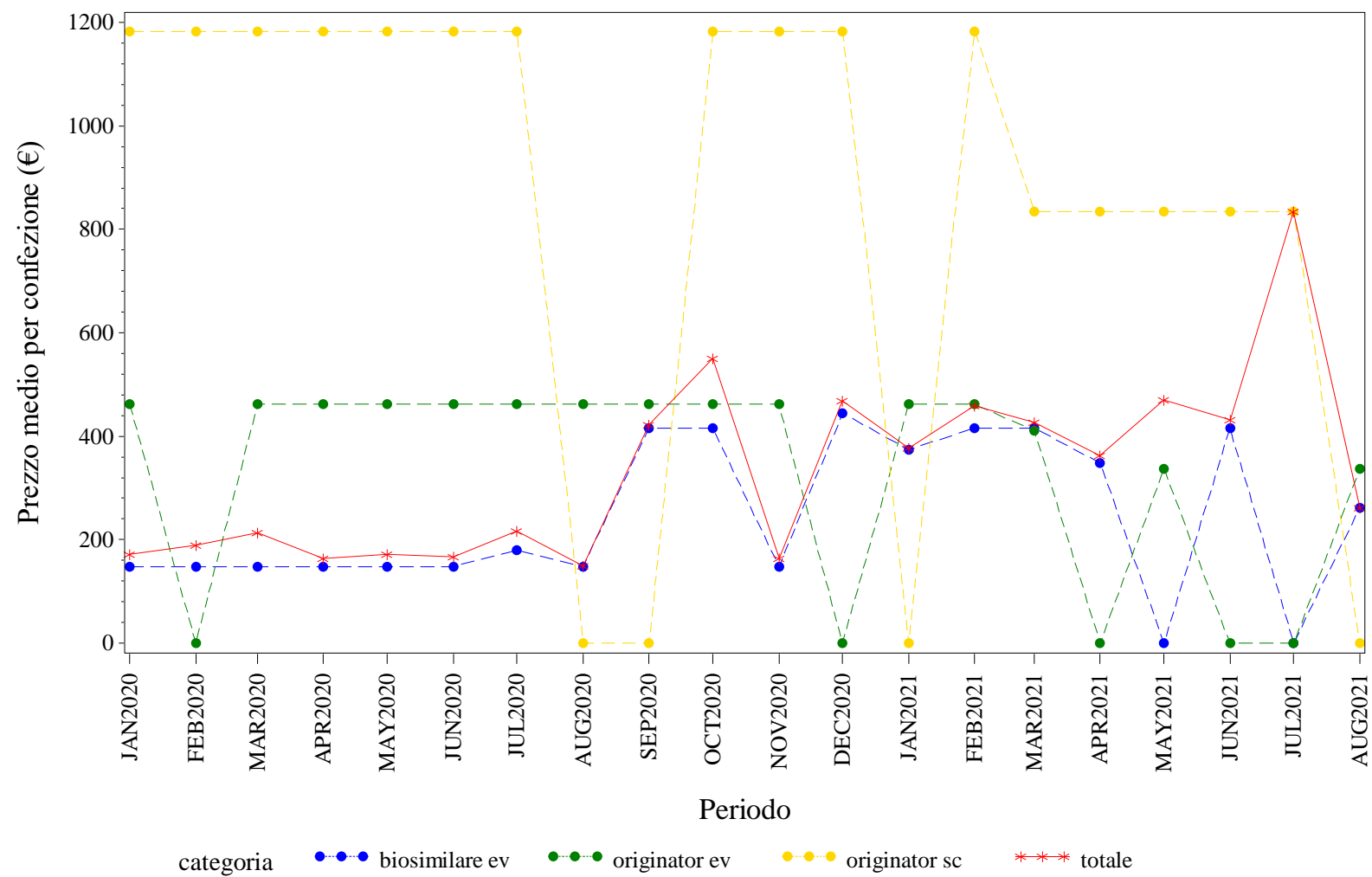

Elaborazione AIFA – Ufficio Monitoraggio della spesa farmaceutica
Dato NSIS/Tracciabilità' aggiornato ago-2021

FRIULI VENEZIA GIULIA. TRASTUZUMAB - Andamento mensile del costo medio per DDD per la categoria terapeutica (ATC IV)
(Fonte: NSIS-Tracciabilità del farmaco)

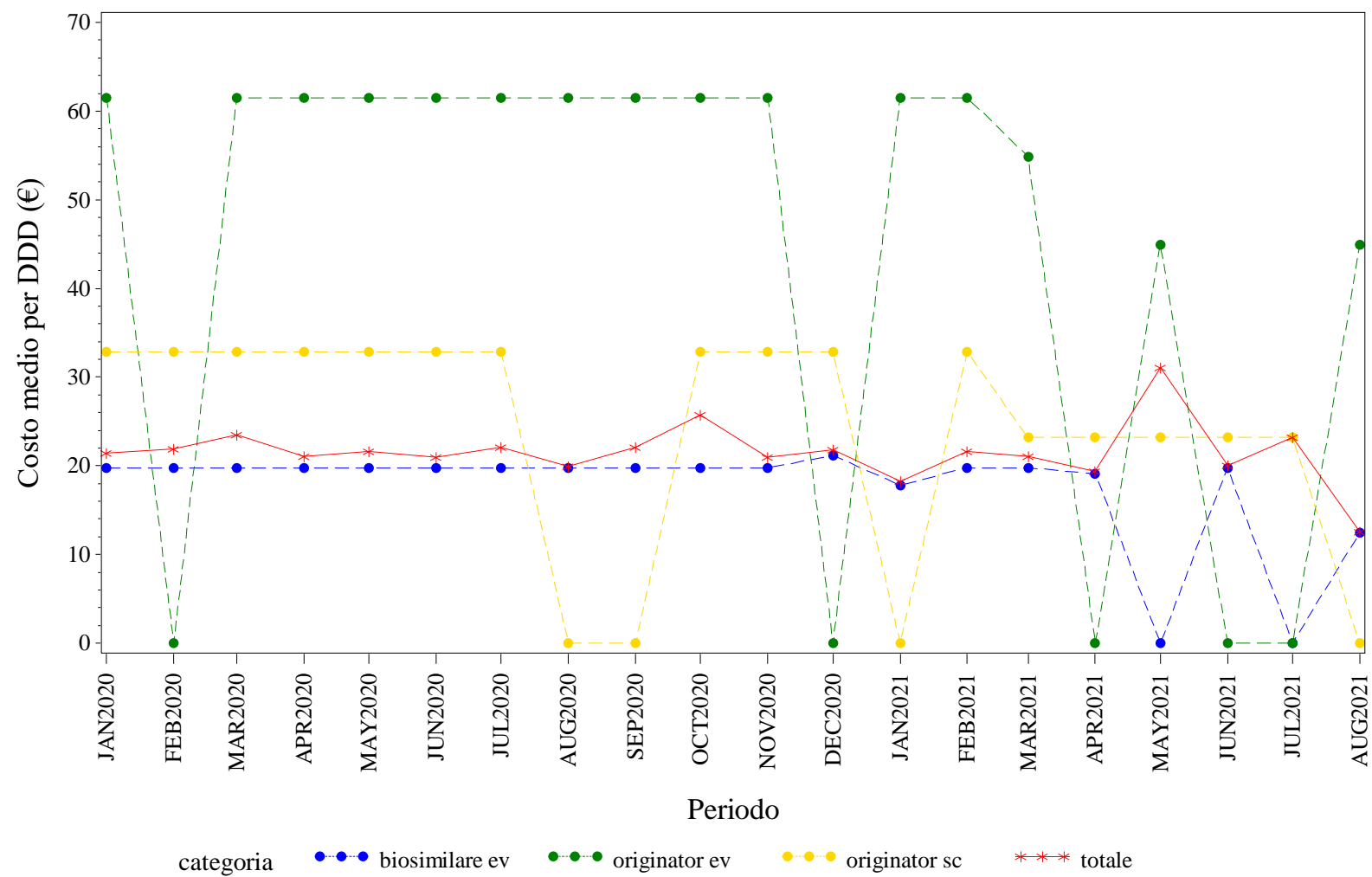

Elaborazione AIFA – Ufficio Monitoraggio della spesa farmaceutica
Dato NSIS/Tracciabilità' aggiornato ago-2021

FRIULI VENEZIA GIULIA. TRASTUZUMAB - Andamento mensile del costo medio per unità posologica per la categoria terapeutica (ATC IV)
(Fonte: NSIS-Tracciabilità del farmaco)

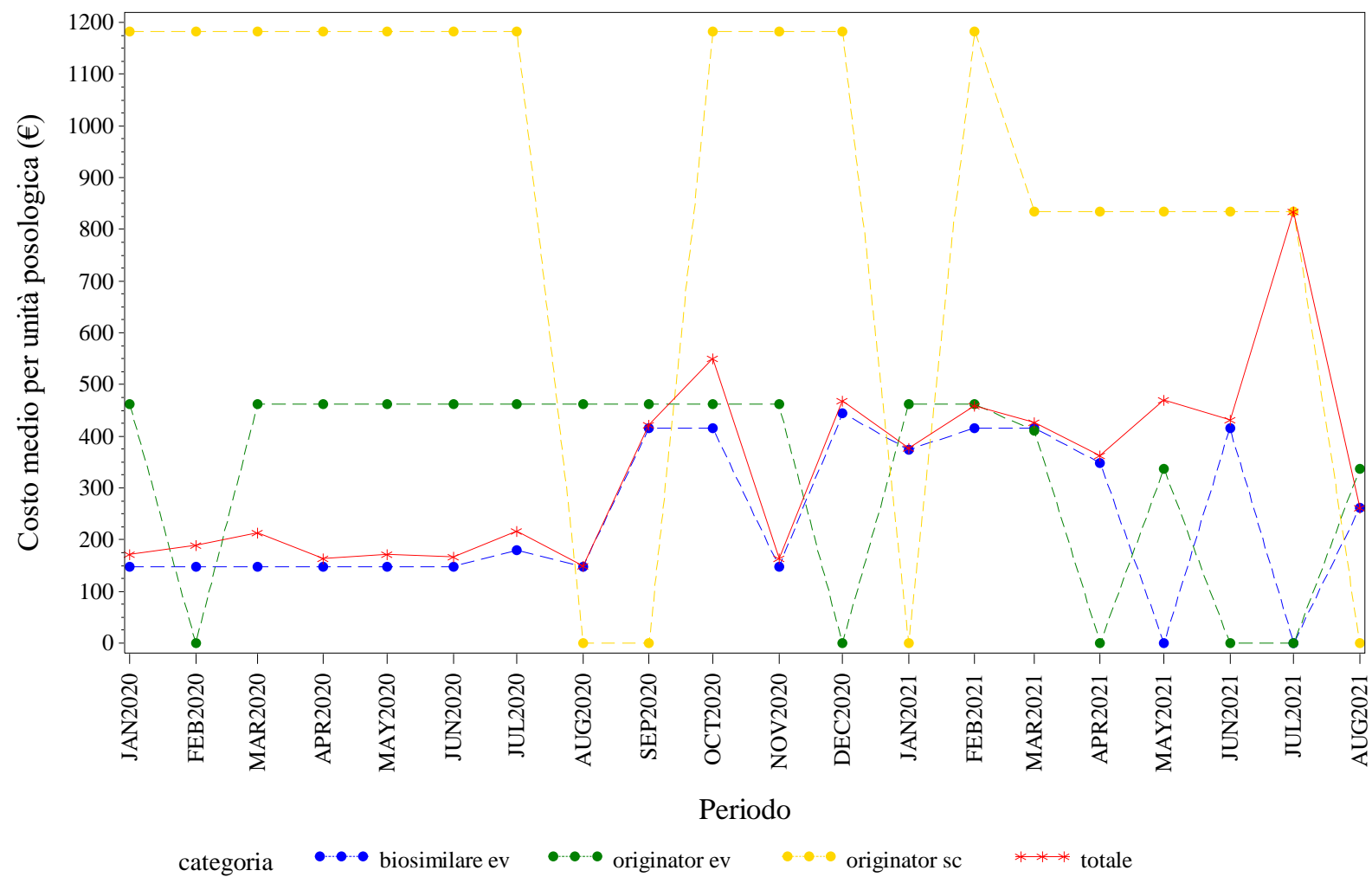

Elaborazione AIFA – Ufficio Monitoraggio della spesa farmaceutica
Dato NSIS/Tracciabilità' aggiornato ago-2021



ITALIA. Trend mensile del prezzo medio per confezione, DDD, unità posologica per la categoria terapeutica (ATC IV)

ITALIA. ANTI TNF-ALFA - Andamento mensile del prezzo medio per confezione per la categoria terapeutica (ATC IV)
(Fonte: NSIS-Tracciabilità del farmaco)

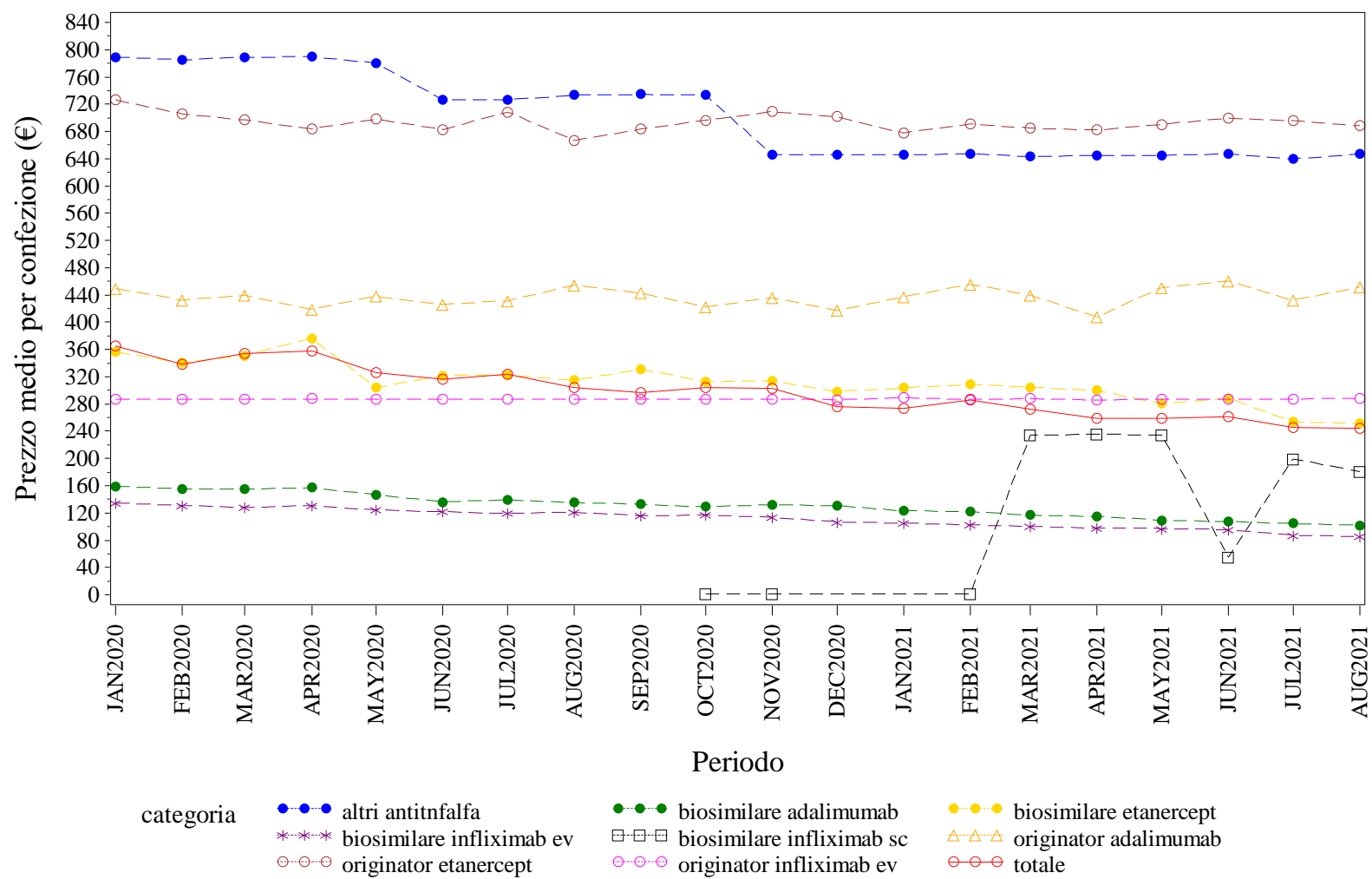

Elaborazione AIFA – Ufficio Monitoraggio della spesa farmaceutica
Dato NSIS/Tracciabilità' aggiornato ago-2021

ITALIA. ANTI TNF-ALFA - Andamento mensile del costo medio per DDD per la categoria terapeutica (ATC IV)
(Fonte: NSIS-Tracciabilità del farmaco)

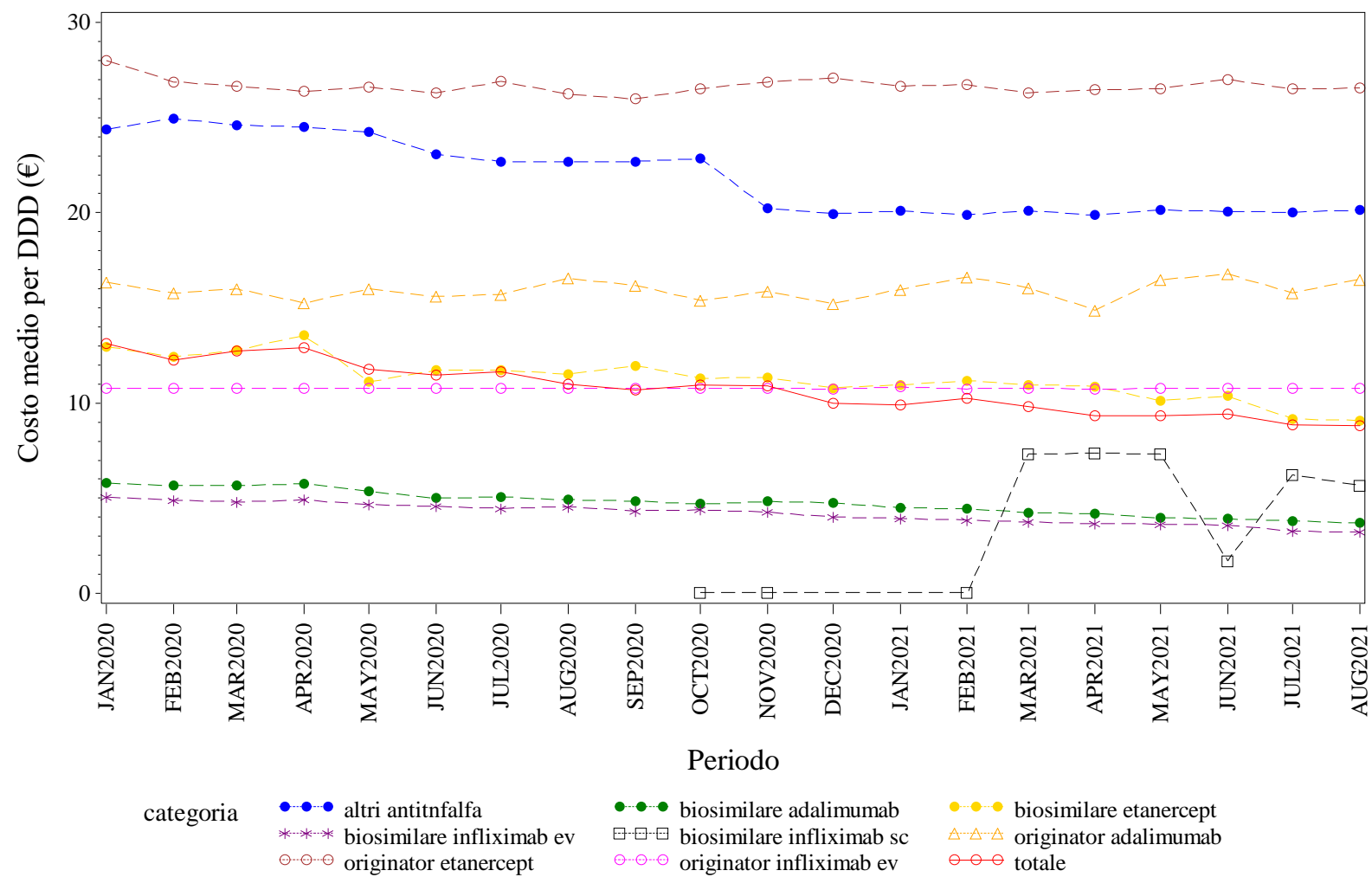

Elaborazione AIFA – Ufficio Monitoraggio della spesa farmaceutica
Dato NSIS/Tracciabilità' aggiornato ago-2021

ITALIA. ANTI TNF-ALFA - Andamento mensile del costo medio per unità posologica per la categoria terapeutica (ATC IV)
(Fonte: NSIS-Tracciabilità del farmaco)

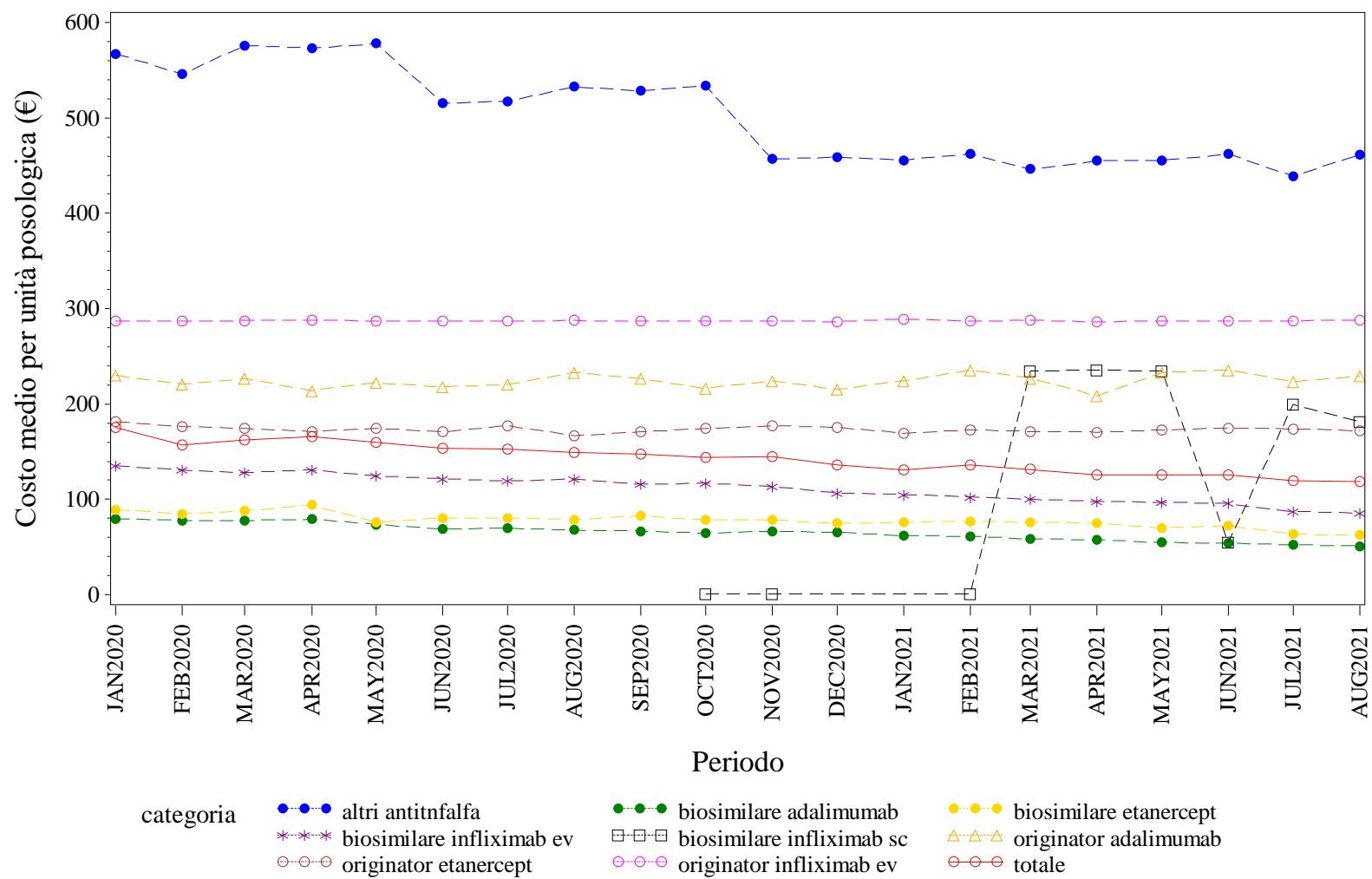

Elaborazione AIFA – Ufficio Monitoraggio della spesa farmaceutica
Dato NSIS/Tracciabilità' aggiornato ago-2021

ITALIA. BEVACIZUMAB - Andamento mensile del prezzo medio per confezione per la categoria terapeutica (ATC IV)
(Fonte: NSIS-Tracciabilità del farmaco)

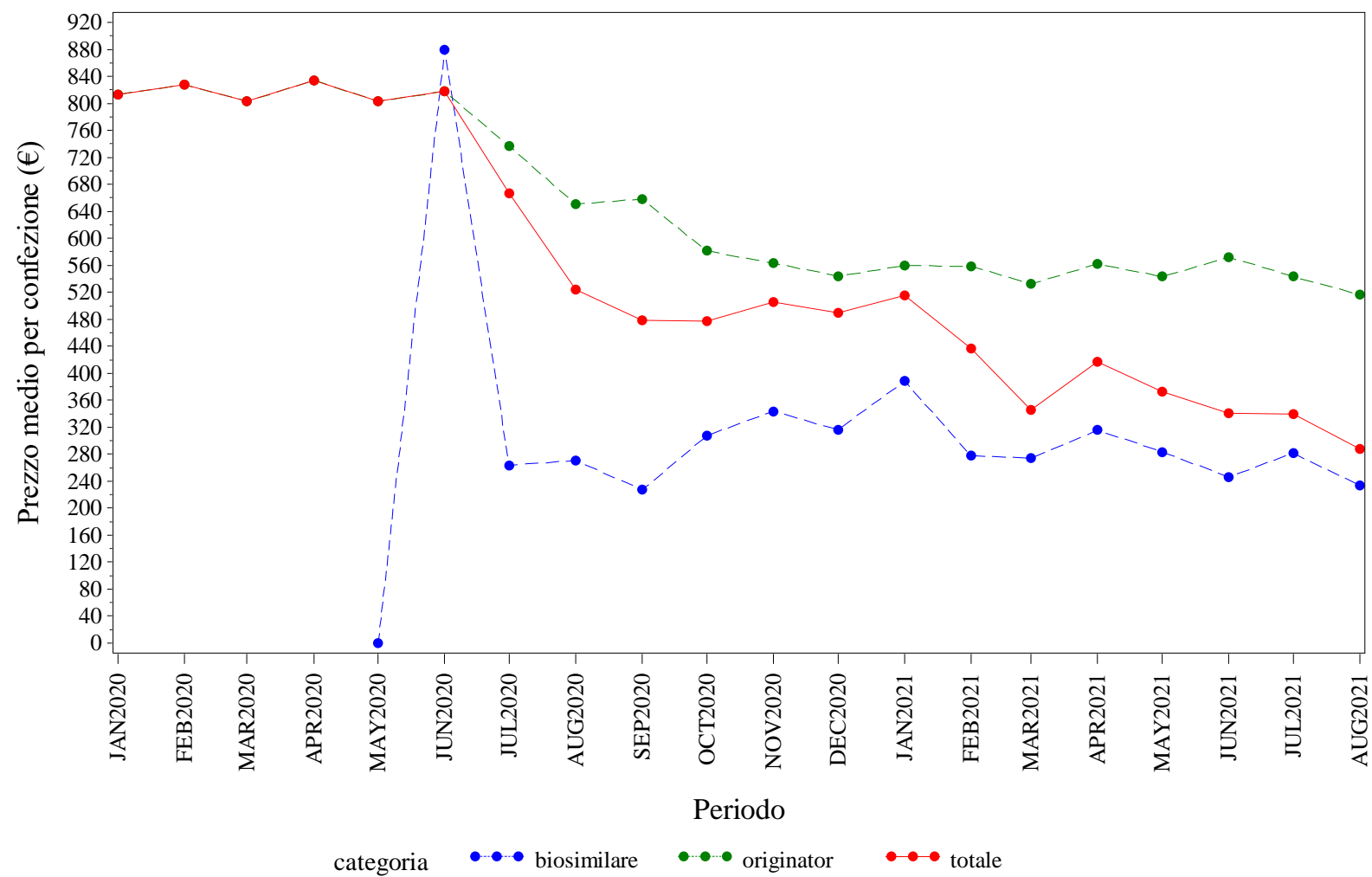

Elaborazione AIFA – Ufficio Monitoraggio della spesa farmaceutica
Dato NSIS/Tracciabilità' aggiornato ago-2021

ITALIA. BEVACIZUMAB - Andamento mensile del costo medio per DDD per la categoria terapeutica (ATC IV)
(Fonte: NSIS-Tracciabilità del farmaco)

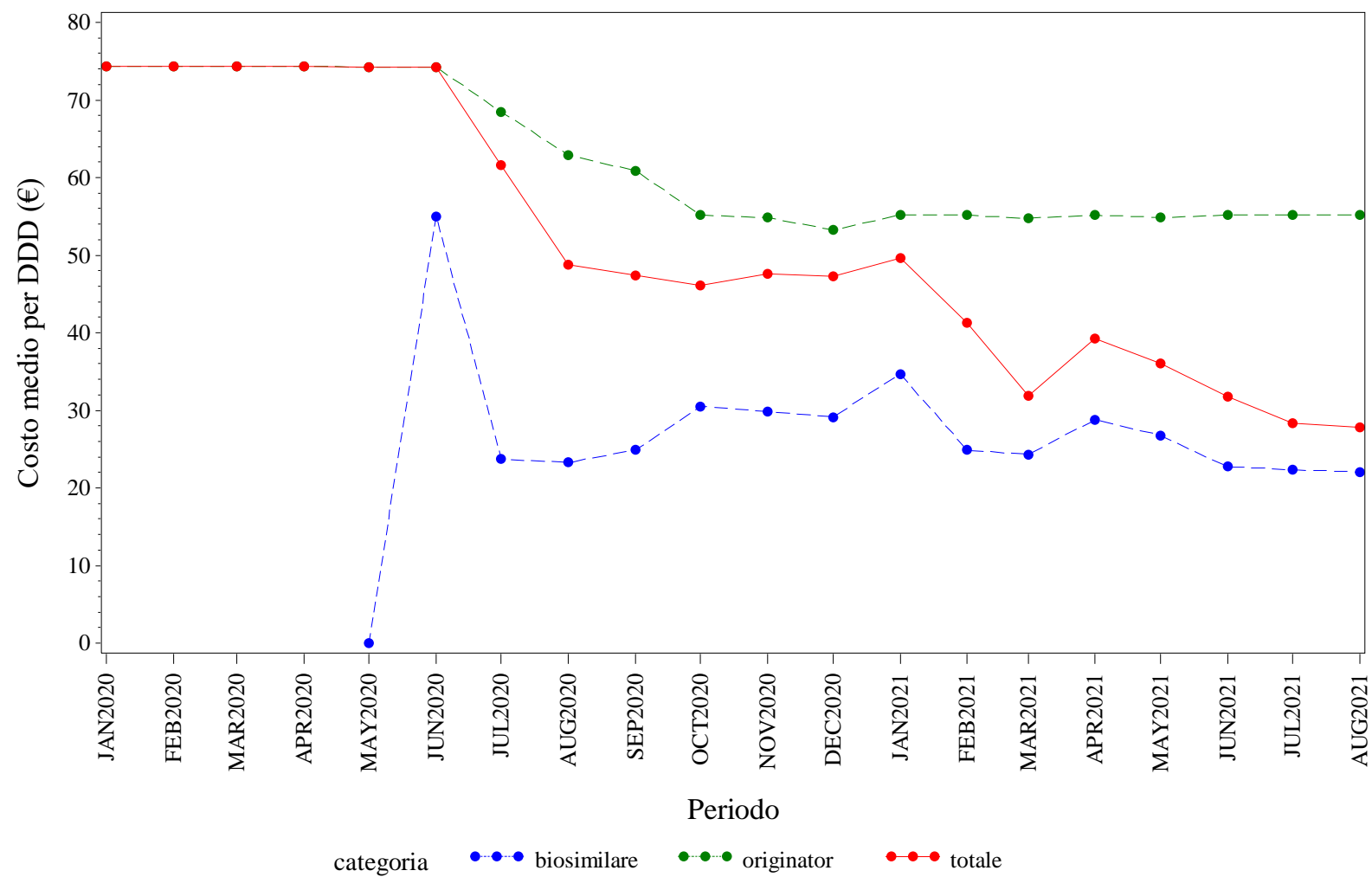

Elaborazione AIFA – Ufficio Monitoraggio della spesa farmaceutica
Dato NSIS/Tracciabilità' aggiornato ago-2021

ITALIA. BEVACIZUMAB - Andamento mensile del costo medio per unità posologica per la categoria terapeutica (ATC IV)
(Fonte: NSIS-Tracciabilità del farmaco)

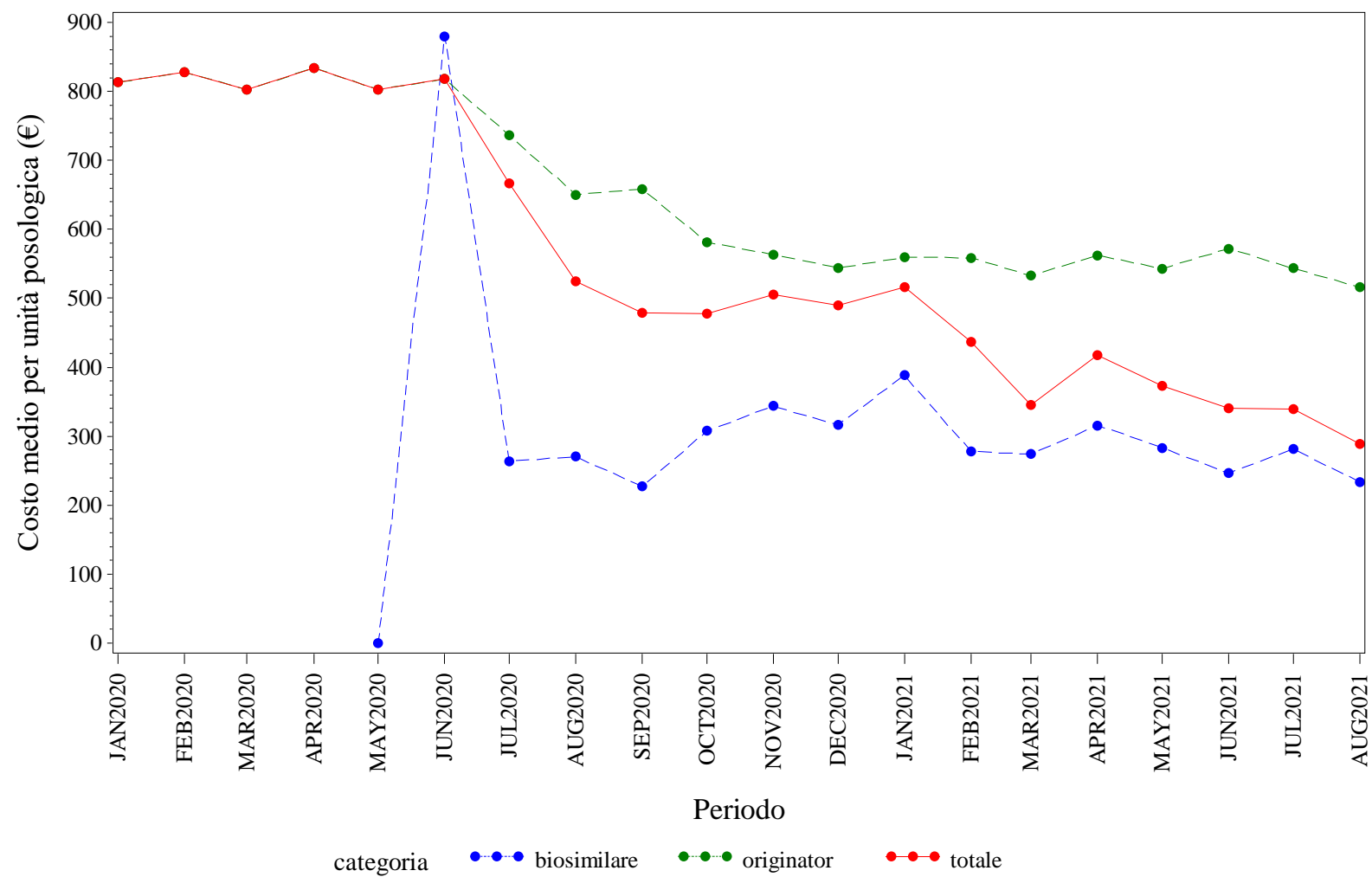

Elaborazione AIFA – Ufficio Monitoraggio della spesa farmaceutica
Dato NSIS/Tracciabilità' aggiornato ago-2021

ITALIA. EPARINE A BASSO PESO MOLECOLARE - Andamento mensile del prezzo medio per confezione per la categoria terapeutica (ATC IV)
(Fonte: NSIS-Tracciabilità del farmaco)

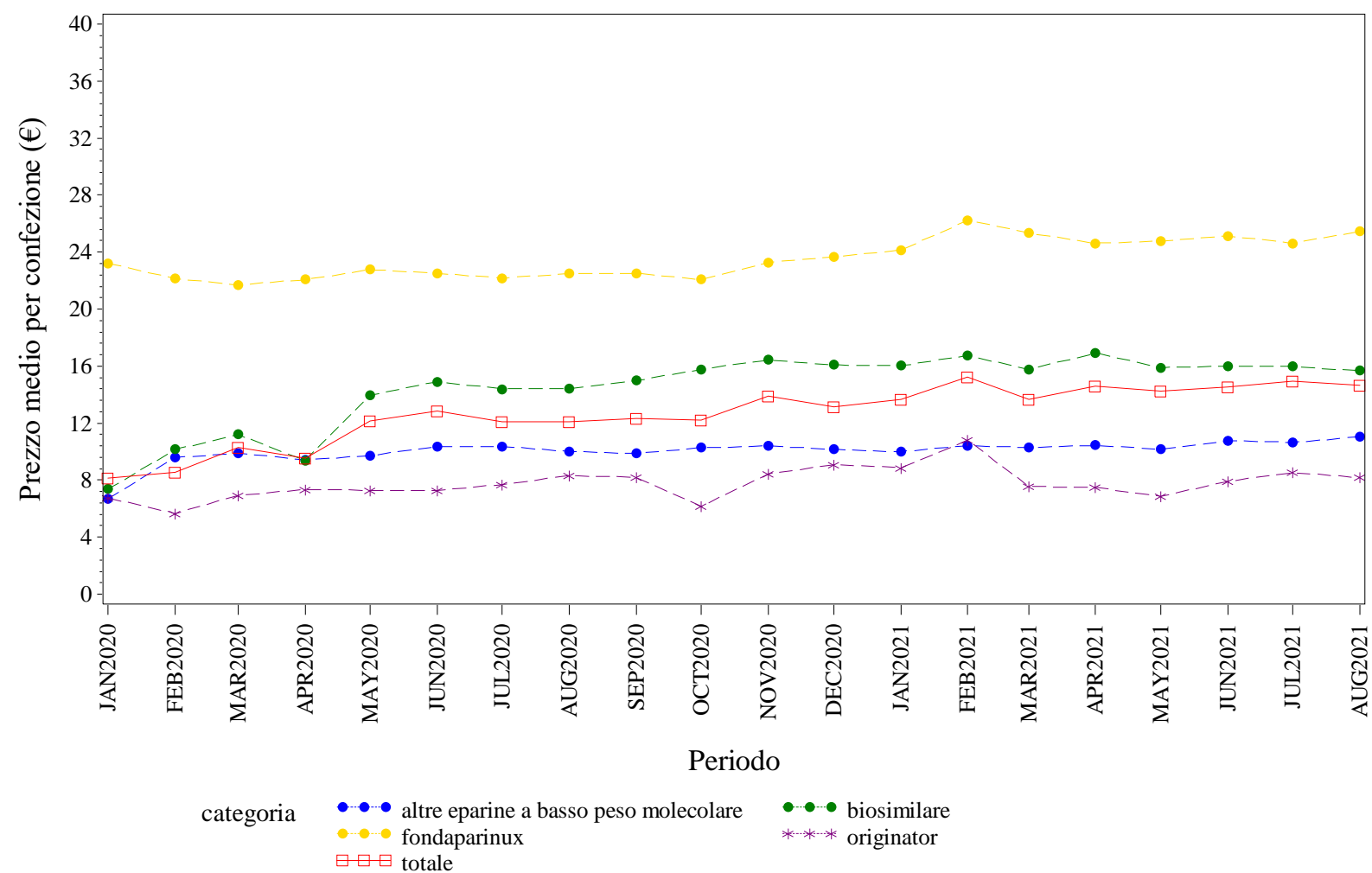

Elaborazione AIFA – Ufficio Monitoraggio della spesa farmaceutica
Dato NSIS/Tracciabilità' aggiornato ago-2021

ITALIA. EPARINE A BASSO PESO MOLECOLARE - Andamento mensile del costo medio per DDD per la categoria terapeutica (ATC IV)
(Fonte: NSIS-Tracciabilità del farmaco)

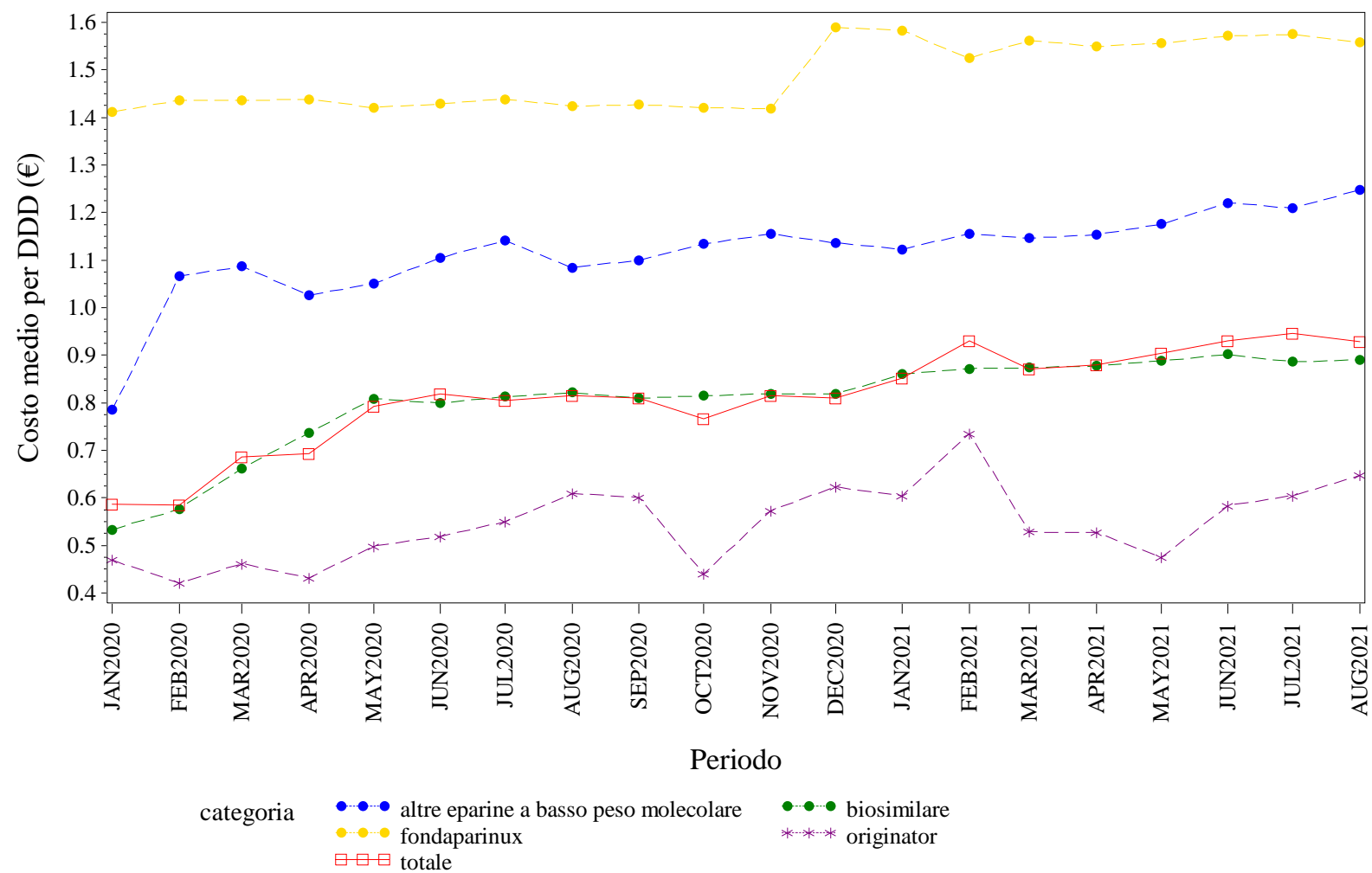

Elaborazione AIFA – Ufficio Monitoraggio della spesa farmaceutica
Dato NSIS/Tracciabilità' aggiornato ago-2021

ITALIA. EPARINE A BASSO PESO MOLECOLARE - Andamento mensile del costo medio per unità posologica per la categoria terapeutica (ATC IV)
(Fonte: NSIS-Tracciabilità del farmaco)

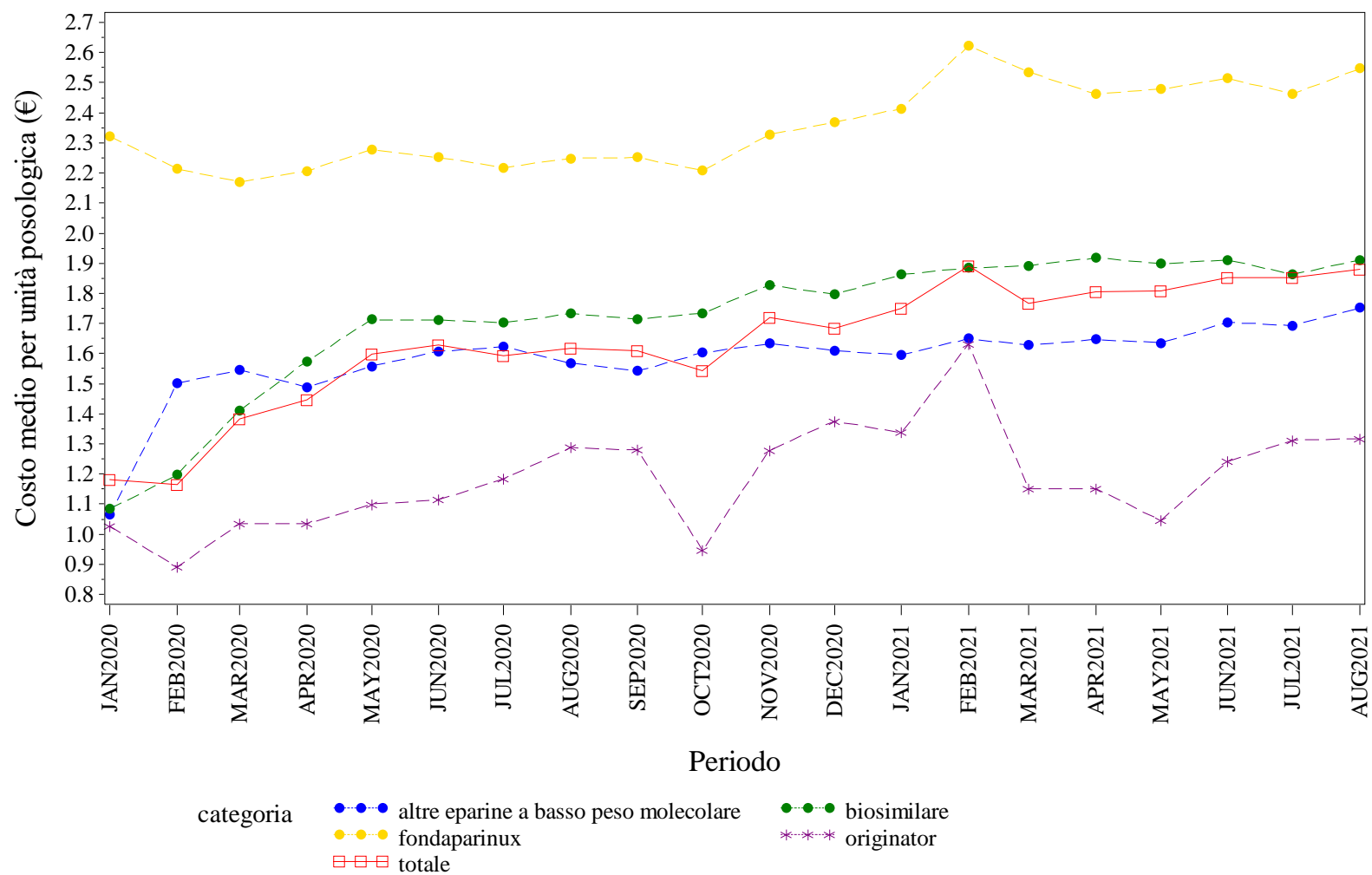

Elaborazione AIFA – Ufficio Monitoraggio della spesa farmaceutica
Dato NSIS/Tracciabilità' aggiornato ago-2021

ITALIA. EPOETINE - Andamento mensile del prezzo medio per confezione per la categoria terapeutica (ATC IV)
(Fonte: NSIS-Tracciabilità del farmaco)

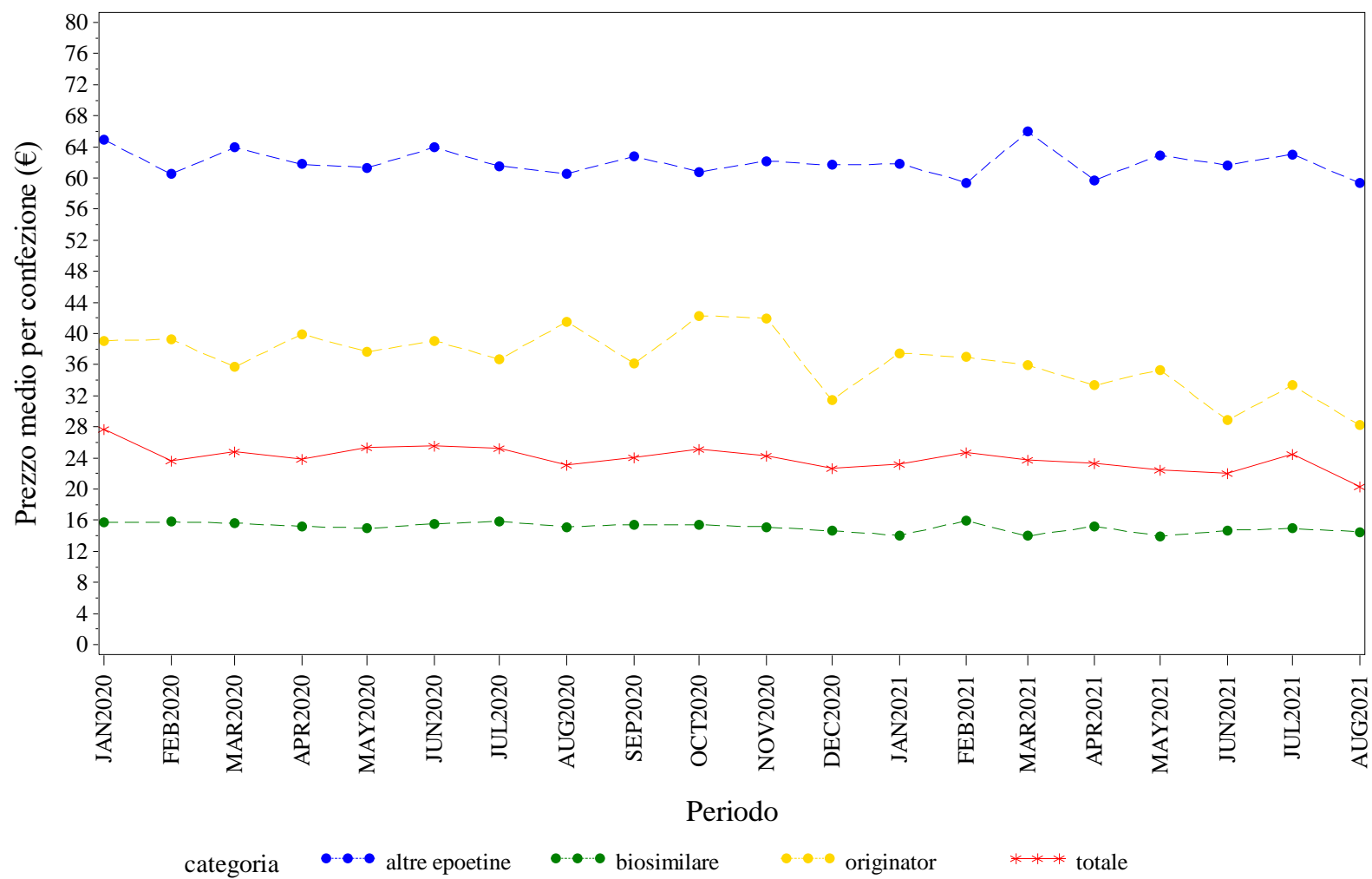

Elaborazione AIFA – Ufficio Monitoraggio della spesa farmaceutica
Dato NSIS/Tracciabilità' aggiornato ago-2021

ITALIA. EPOETINE - Andamento mensile del costo medio per DDD per la categoria terapeutica (ATC IV)
(Fonte: NSIS-Tracciabilità del farmaco)

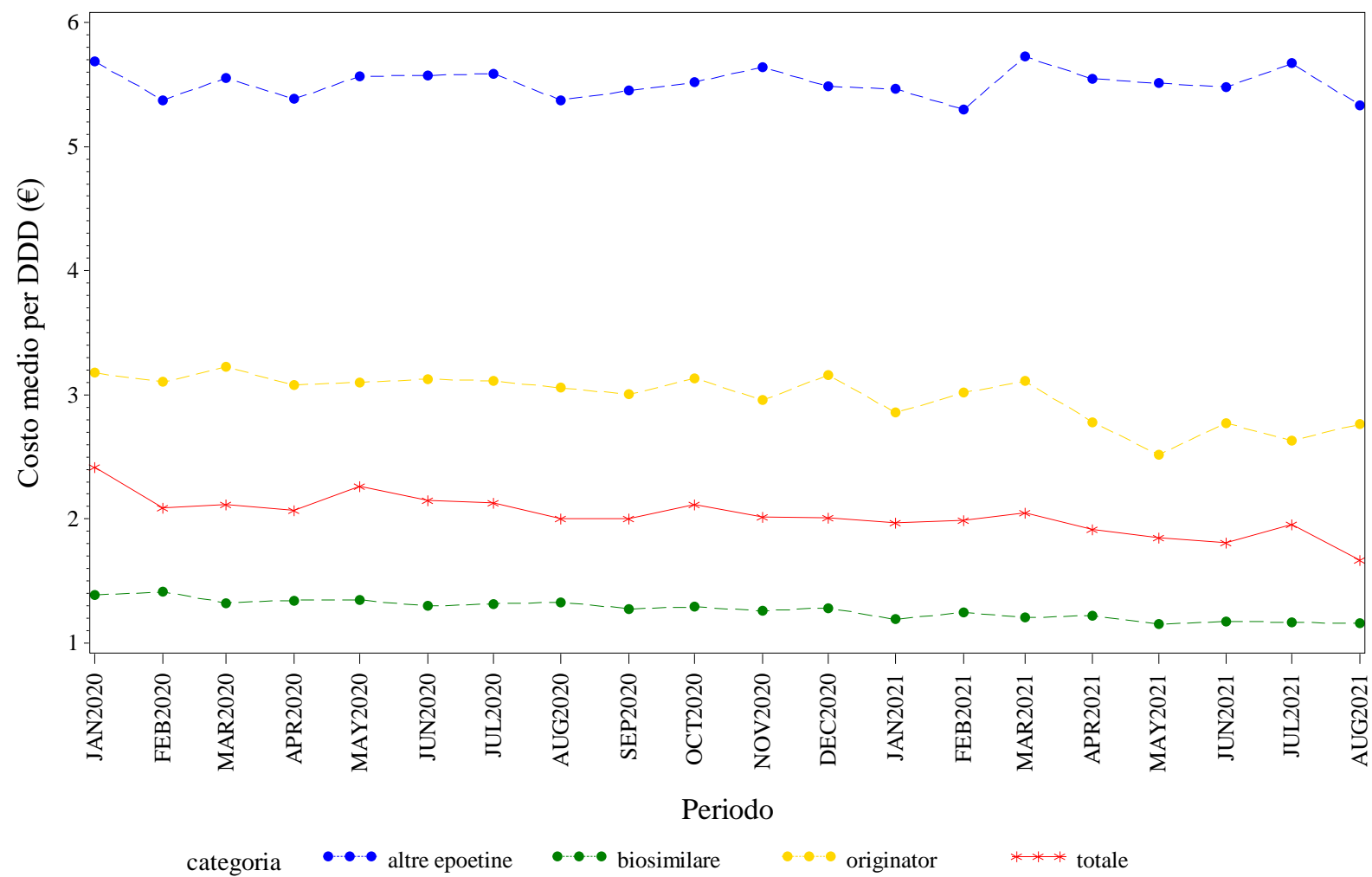

Elaborazione AIFA – Ufficio Monitoraggio della spesa farmaceutica
Dato NSIS/Tracciabilità' aggiornato ago-2021

ITALIA. EPOETINE - Andamento mensile del costo medio per unità posologica per la categoria terapeutica (ATC IV)
(Fonte: NSIS-Tracciabilità del farmaco)

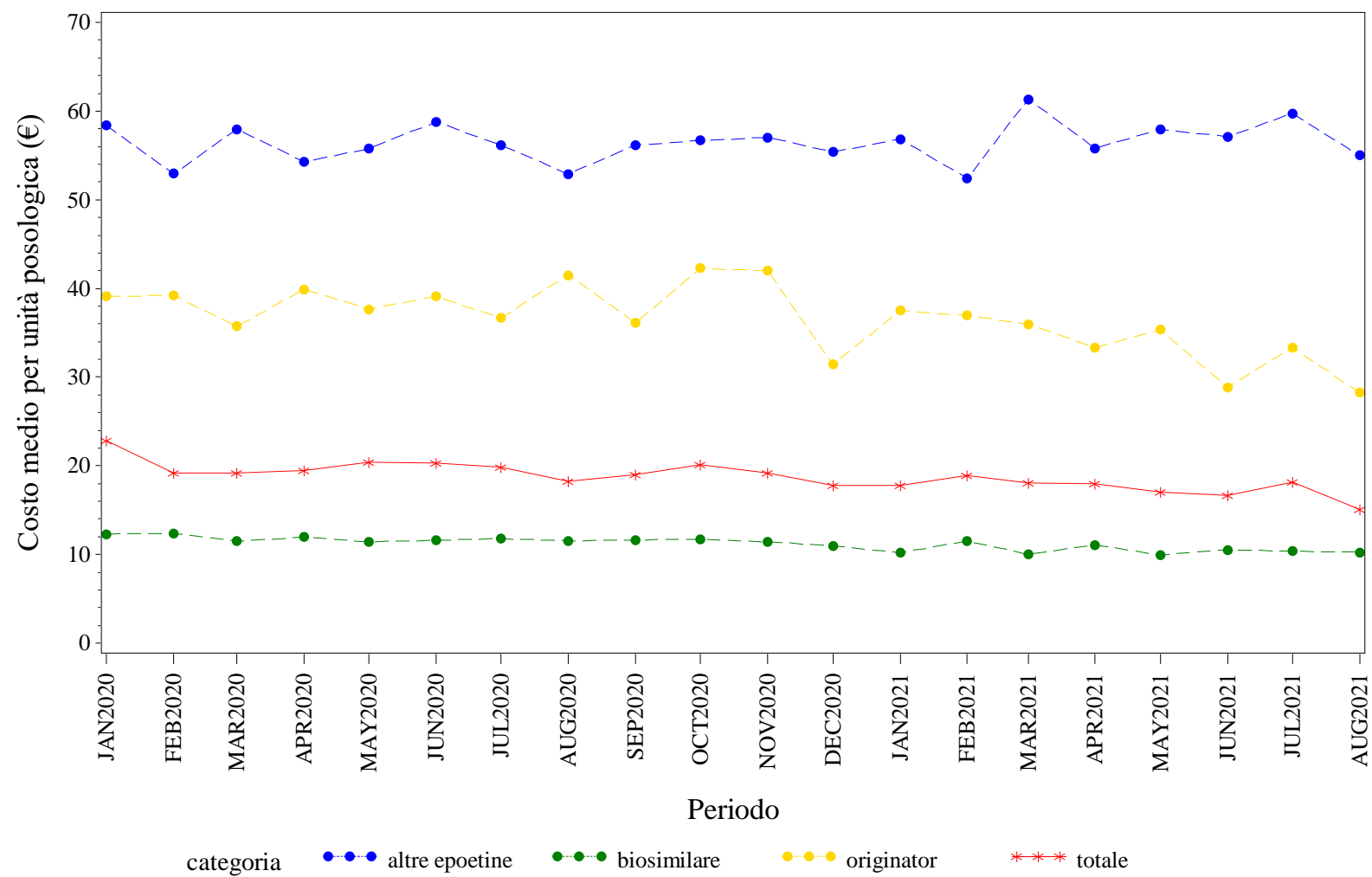

Elaborazione AIFA – Ufficio Monitoraggio della spesa farmaceutica
Dato NSIS/Tracciabilità' aggiornato ago-2021

ITALIA. FATTORI DELLA CRESCITA - Andamento mensile del prezzo medio per confezione per la categoria terapeutica (ATC IV)
(Fonte: NSIS-Tracciabilità del farmaco)

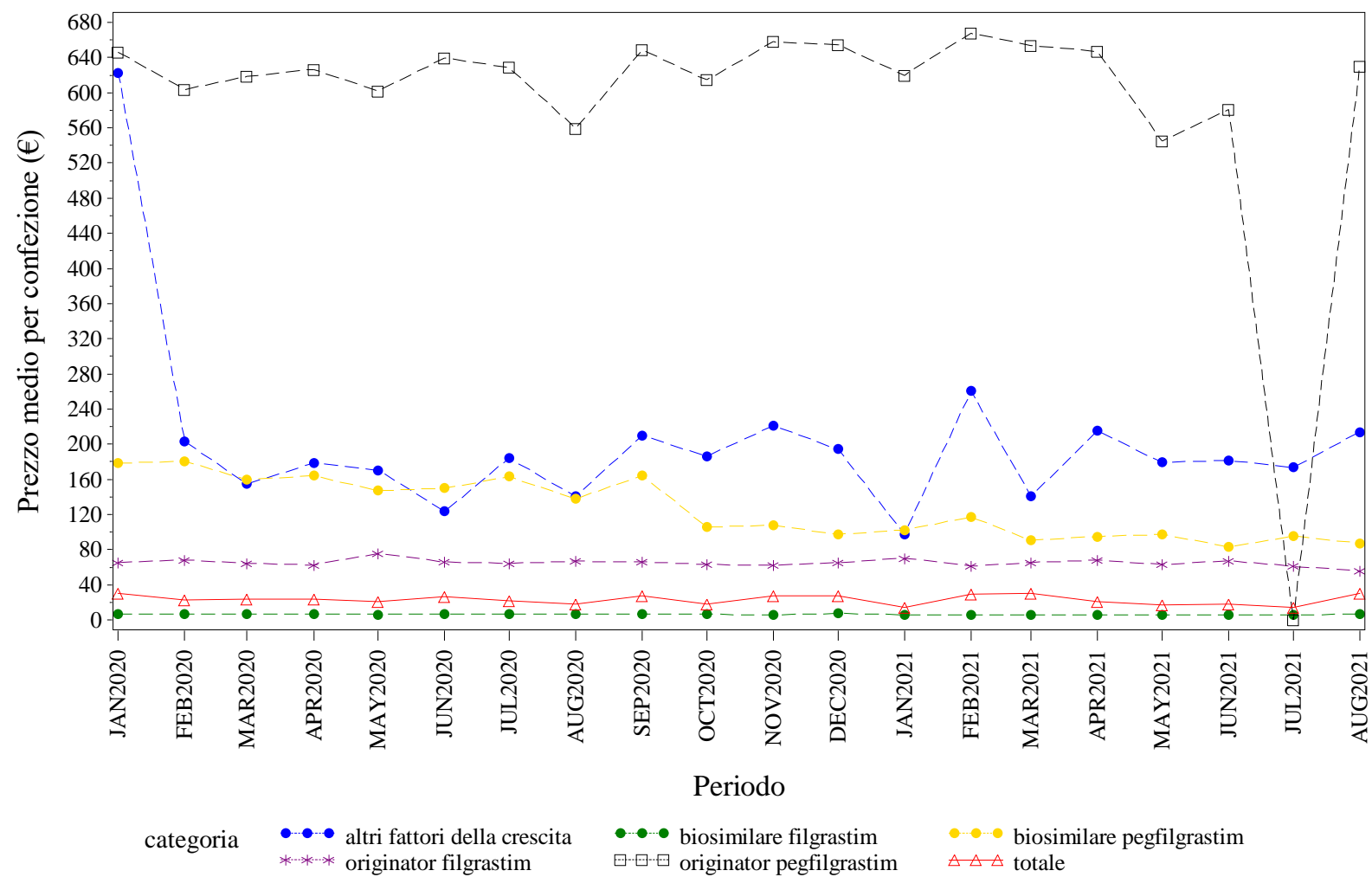

Elaborazione AIFA – Ufficio Monitoraggio della spesa farmaceutica
Dato NSIS/Tracciabilità' aggiornato ago-2021

ITALIA. FATTORI DELLA CRESCITA - Andamento mensile del costo medio per DDD per la categoria terapeutica (ATC IV)
(Fonte: NSIS-Tracciabilità del farmaco)

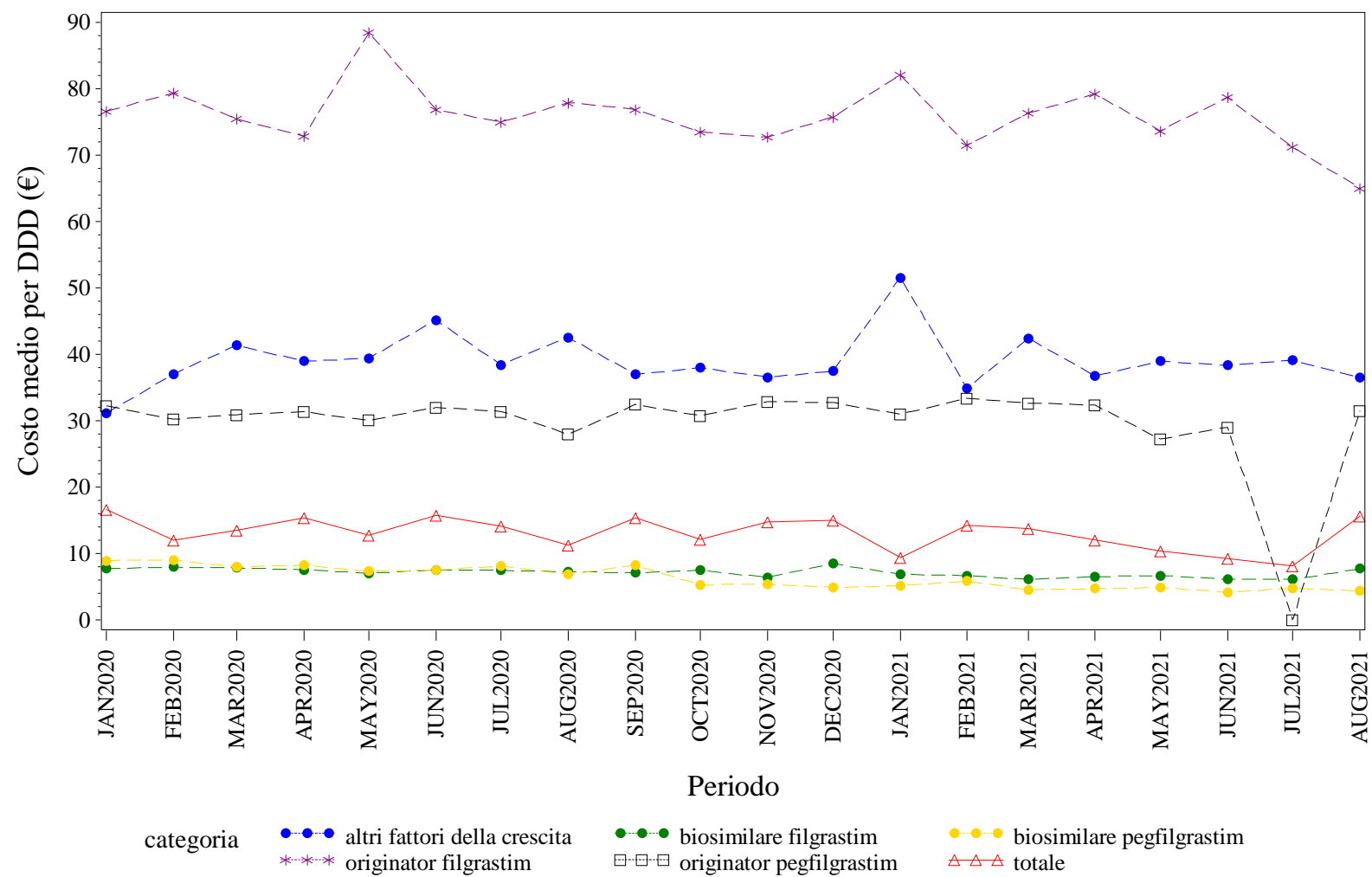

Elaborazione AIFA – Ufficio Monitoraggio della spesa farmaceutica
Dato NSIS/Tracciabilità' aggiornato ago-2021

ITALIA. FATTORI DELLA CRESCITA - Andamento mensile del costo medio per unità posologica per la categoria terapeutica (ATC IV)
(Fonte: NSIS-Tracciabilità del farmaco)

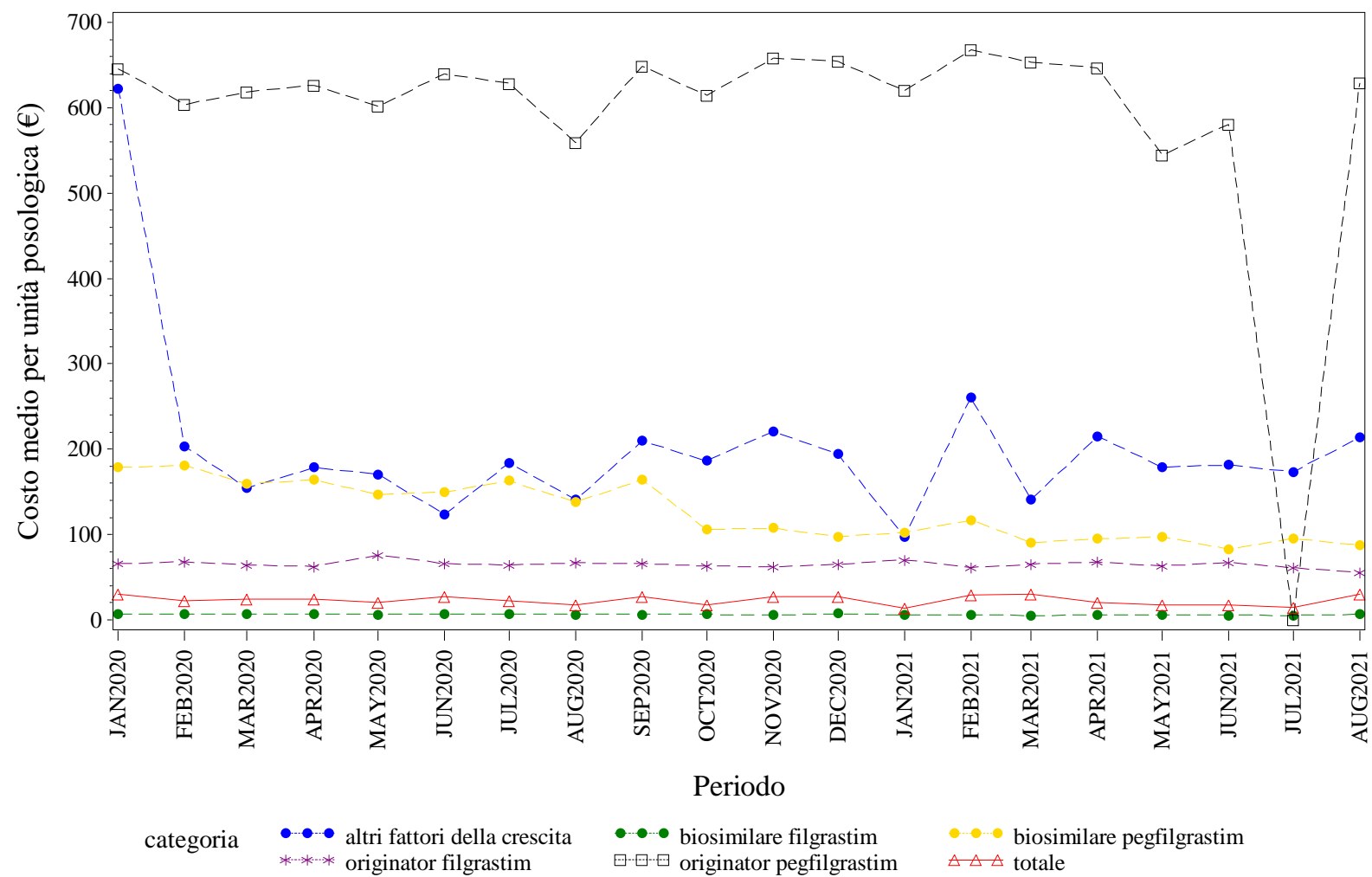

Elaborazione AIFA – Ufficio Monitoraggio della spesa farmaceutica
Dato NSIS/Tracciabilità' aggiornato ago-2021

ITALIA. FOLLITROPINE - Andamento mensile del prezzo medio per confezione per la categoria terapeutica (ATC IV)
(Fonte: NSIS-Tracciabilità del farmaco)

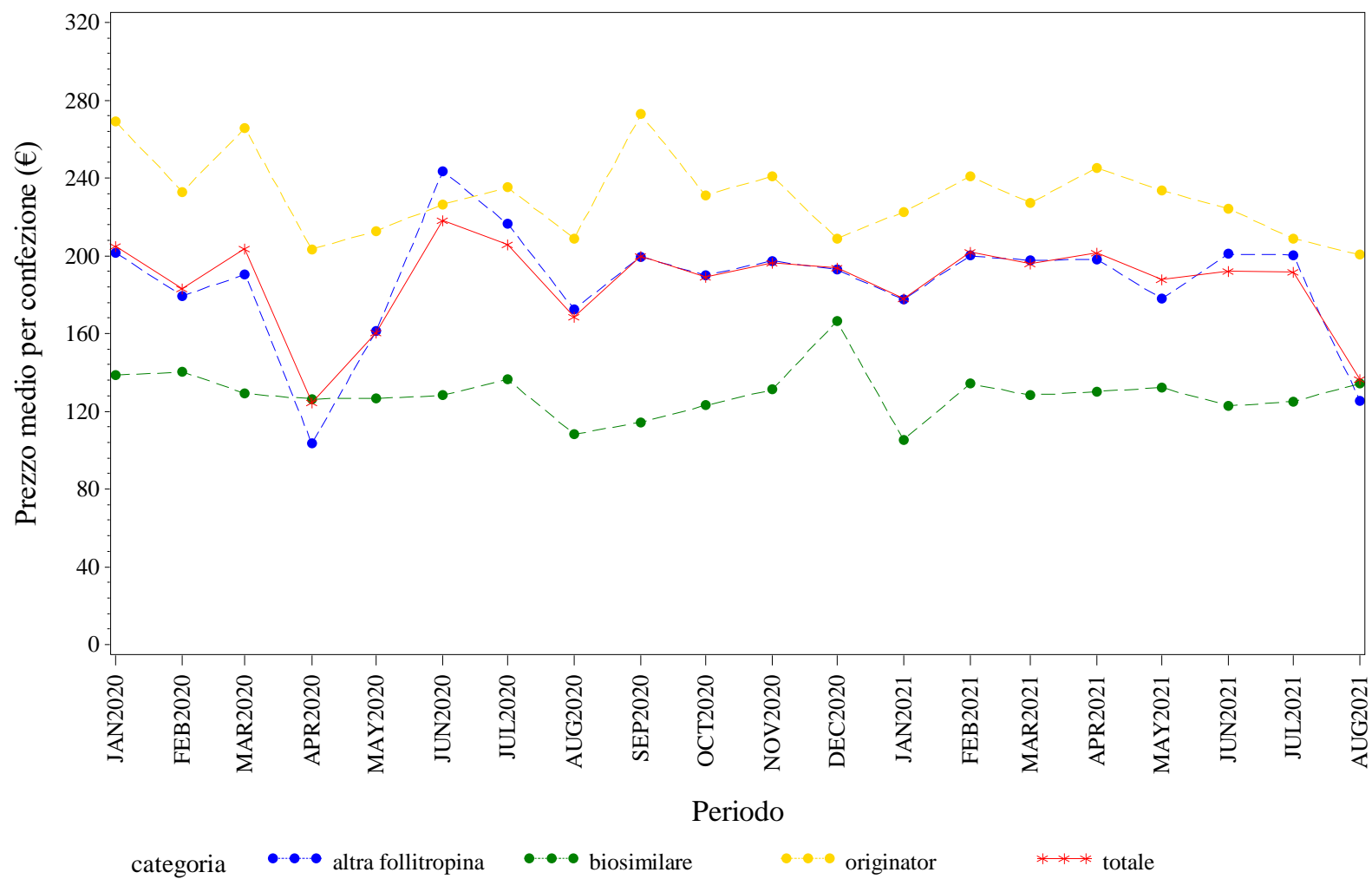

Elaborazione AIFA – Ufficio Monitoraggio della spesa farmaceutica
Dato NSIS/Tracciabilità' aggiornato ago-2021



ITALIA. FOLLITROPINE - Andamento mensile del costo medio per unità posologica per la categoria terapeutica (ATC IV)
(Fonte: NSIS-Tracciabilità del farmaco)

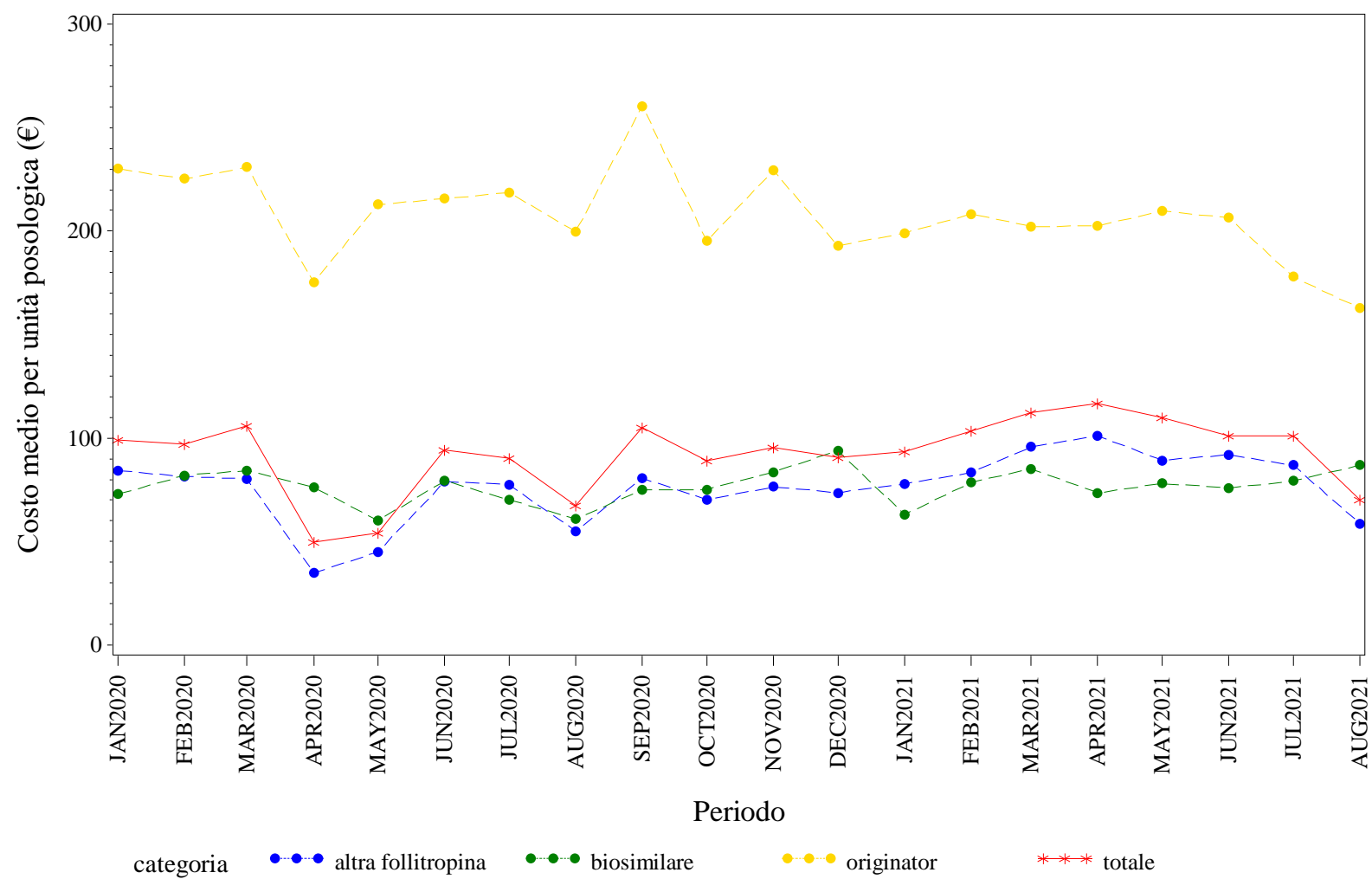

Elaborazione AIFA – Ufficio Monitoraggio della spesa farmaceutica
Dato NSIS/Tracciabilità' aggiornato ago-2021

ITALIA. INSULINE FAST ACTING - Andamento mensile del prezzo medio per confezione per la categoria terapeutica (ATC IV)
(Fonte: NSIS-Tracciabilità del farmaco)

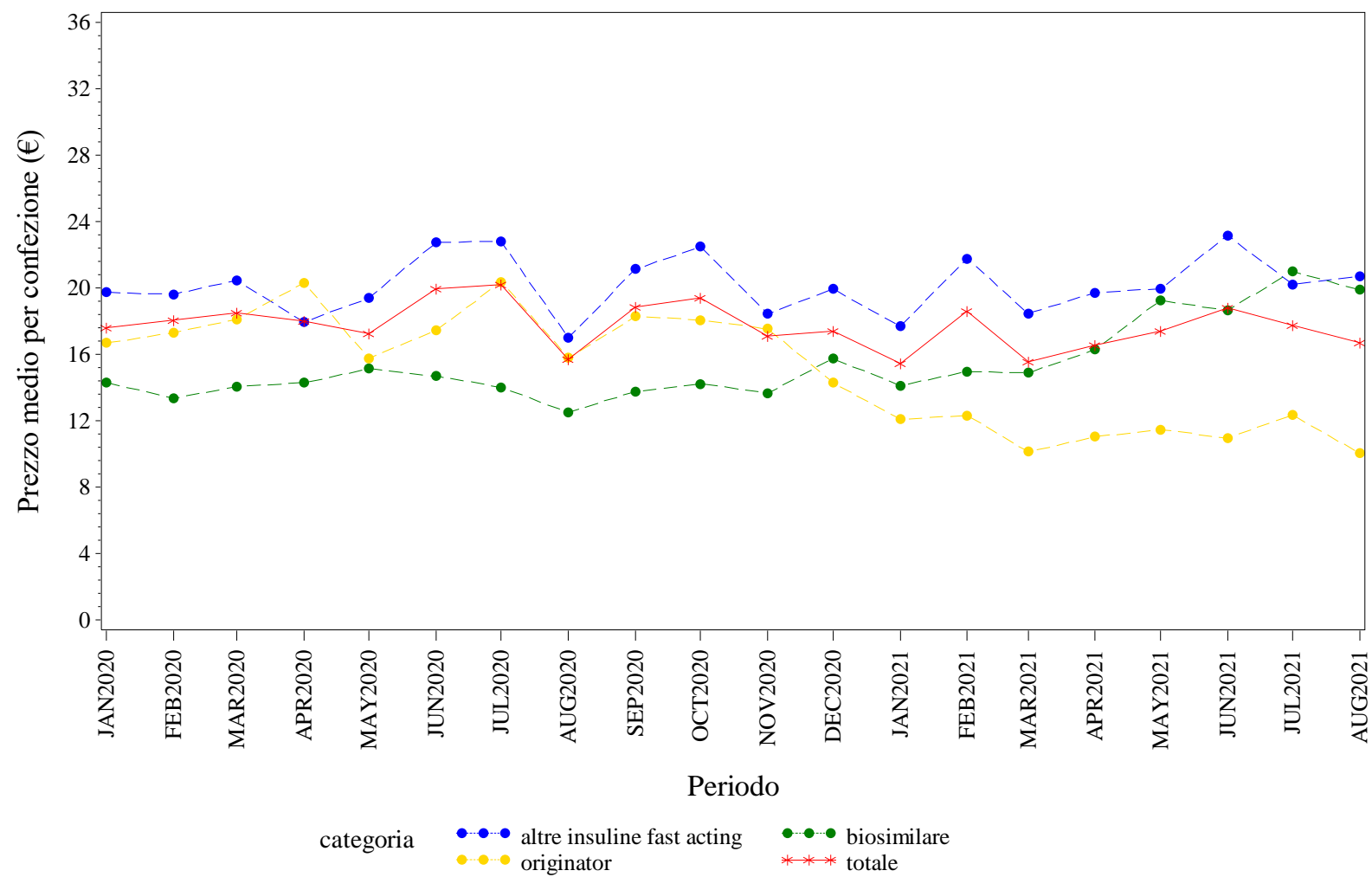

Elaborazione AIFA – Ufficio Monitoraggio della spesa farmaceutica
Dato NSIS/Tracciabilità' aggiornato ago-2021

ITALIA. INSULINE FAST ACTING - Andamento mensile del costo medio per DDD per la categoria terapeutica (ATC IV)

(Fonte: NSIS-Tracciabilità del farmaco)

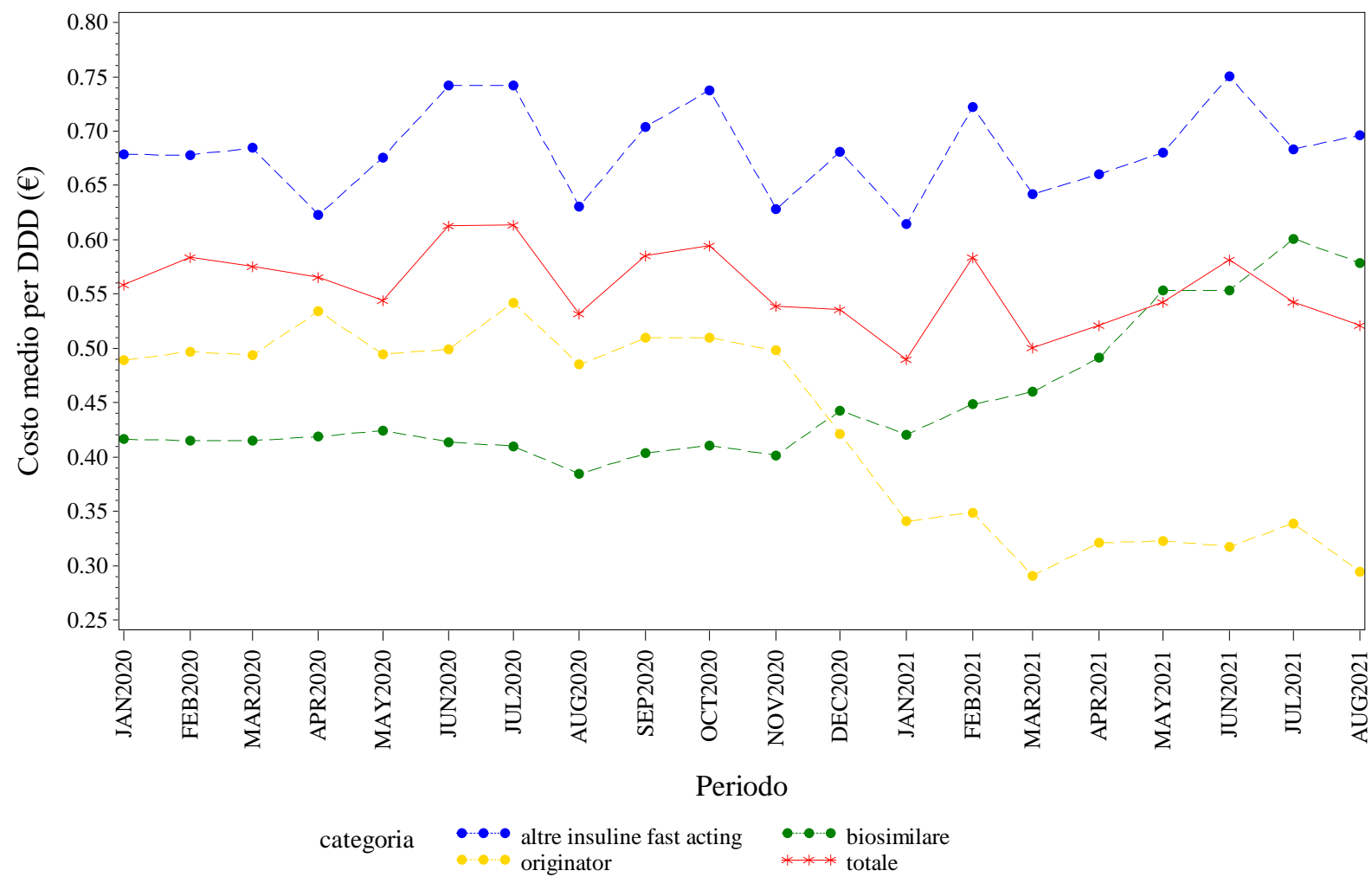

Elaborazione AIFA – Ufficio Monitoraggio della spesa farmaceutica
 Dato NSIS/Tracciabilità' aggiornato ago-2021

ITALIA. INSULINE FAST ACTING - Andamento mensile del costo medio per unità posologica per la categoria terapeutica (ATC IV)
(Fonte: NSIS-Tracciabilità del farmaco)

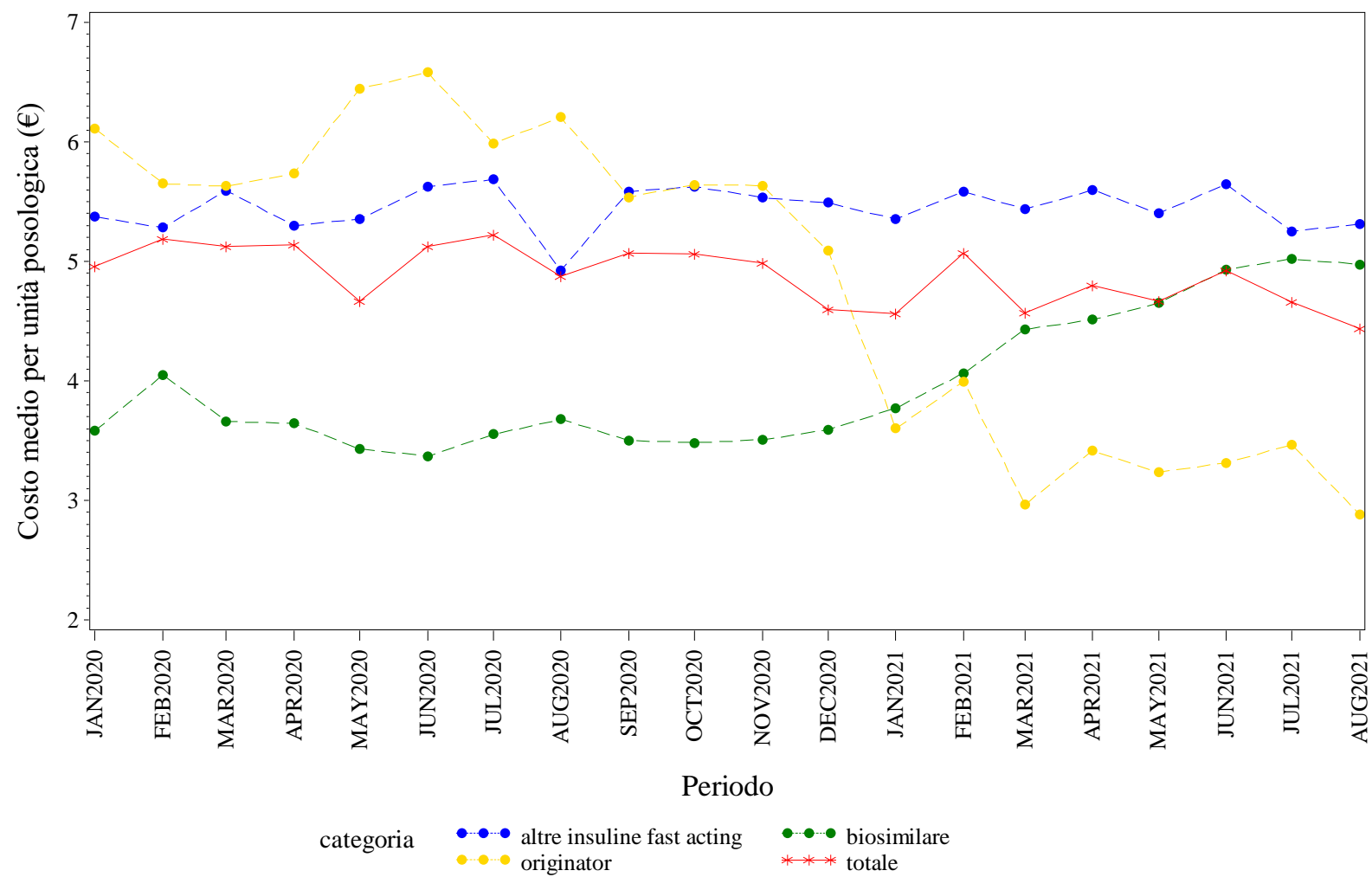

Elaborazione AIFA – Ufficio Monitoraggio della spesa farmaceutica
Dato NSIS/Tracciabilità' aggiornato ago-2021

ITALIA. INSULINE LONG ACTING - Andamento mensile del prezzo medio per confezione per la categoria terapeutica (ATC IV)
(Fonte: NSIS-Tracciabilità del farmaco)

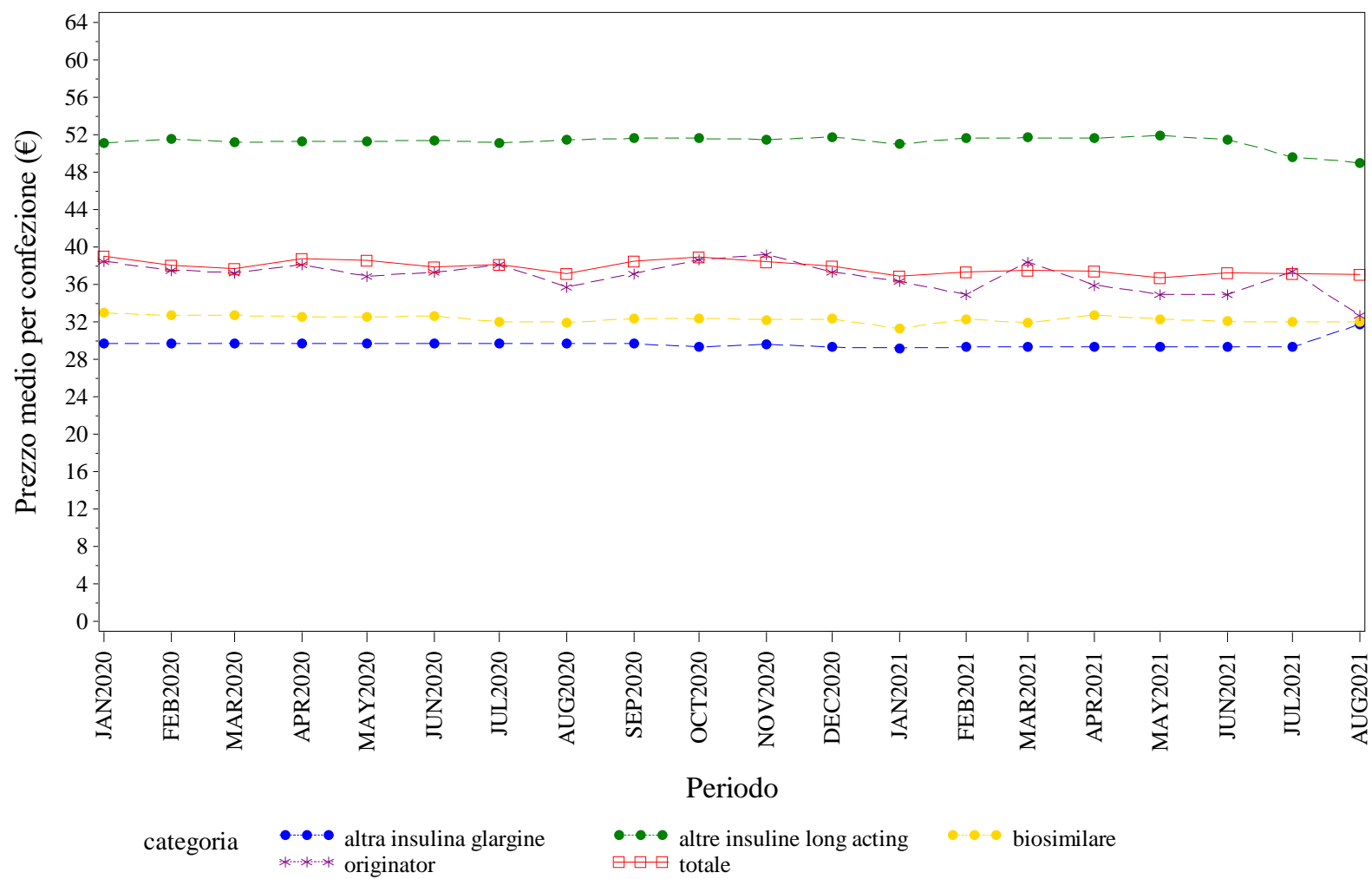

Elaborazione AIFA – Ufficio Monitoraggio della spesa farmaceutica
Dato NSIS/Tracciabilità' aggiornato ago-2021

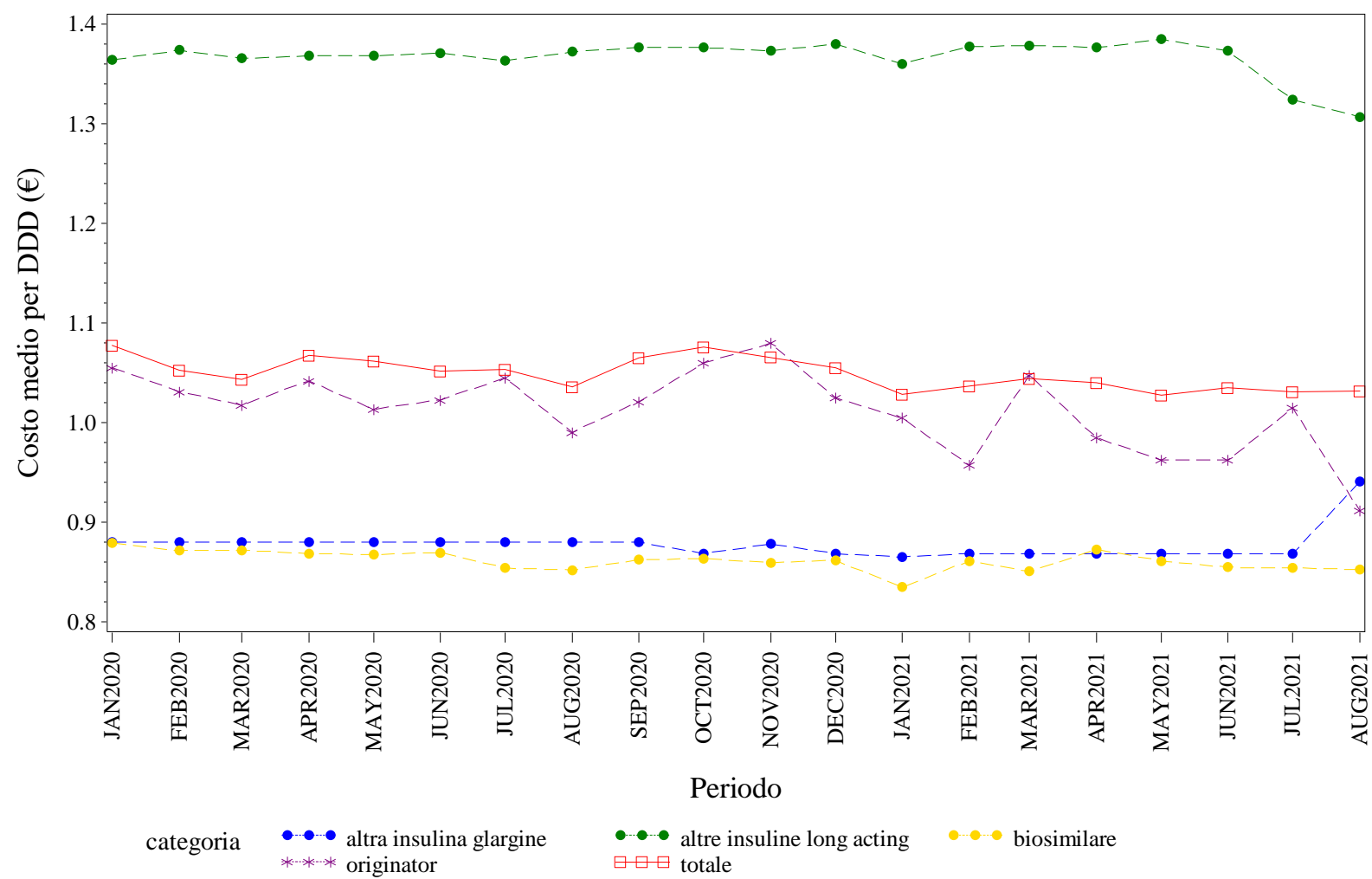

Elaborazione AIFA – Ufficio Monitoraggio della spesa farmaceutica
Dato NSIS/Tracciabilita' aggiornato ago-2021

ITALIA. INSULINE LONG ACTING - Andamento mensile del costo medio per unità posologica per la categoria terapeutica (ATC IV)
(Fonte: NSIS-Tracciabilità del farmaco)

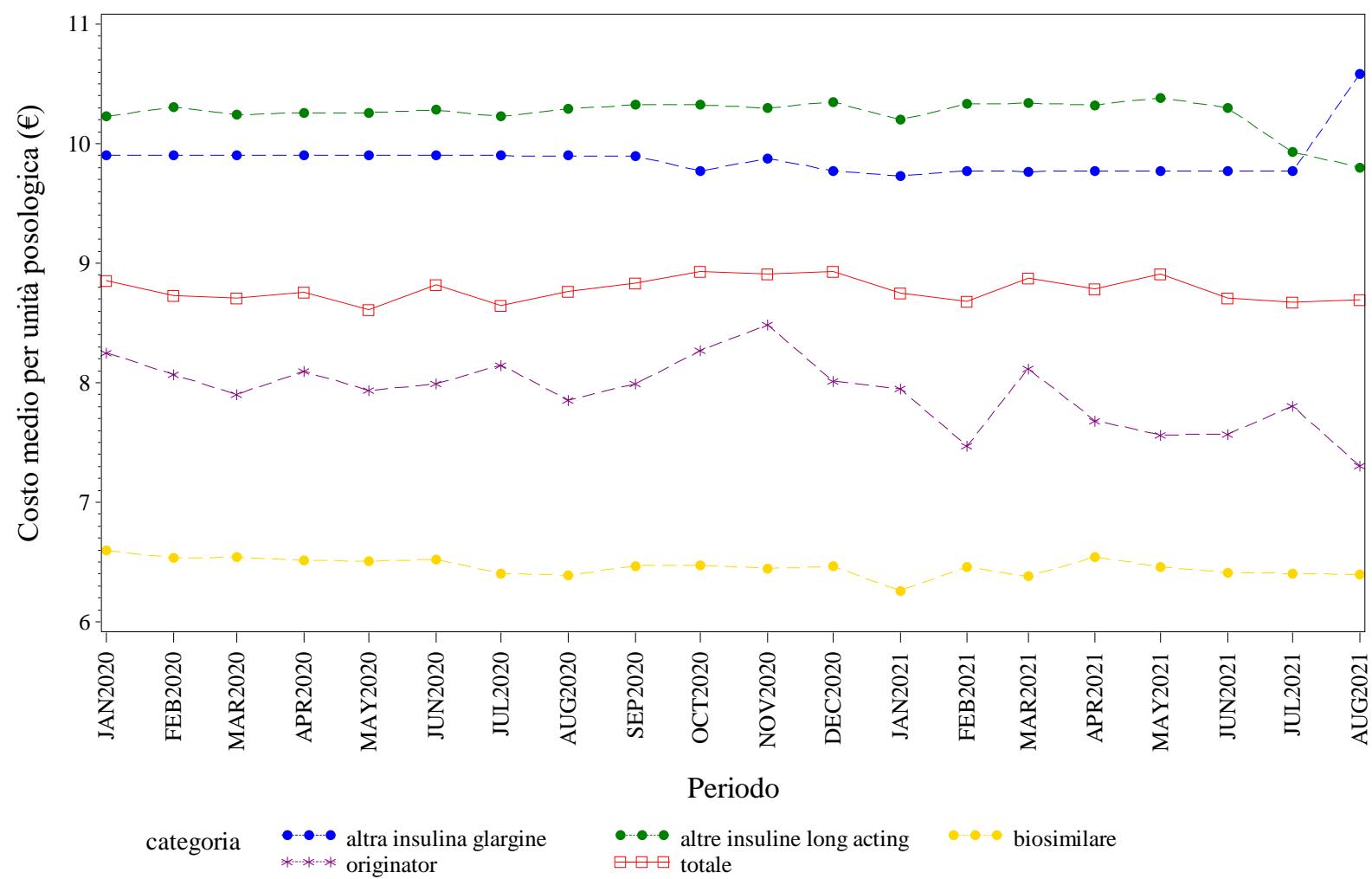

Elaborazione AIFA – Ufficio Monitoraggio della spesa farmaceutica
Dato NSIS/Tracciabilità' aggiornato ago-2021

ITALIA. RITUXIMAB - Andamento mensile del prezzo medio per confezione per la categoria terapeutica (ATC IV)
(Fonte: NSIS-Tracciabilità del farmaco)

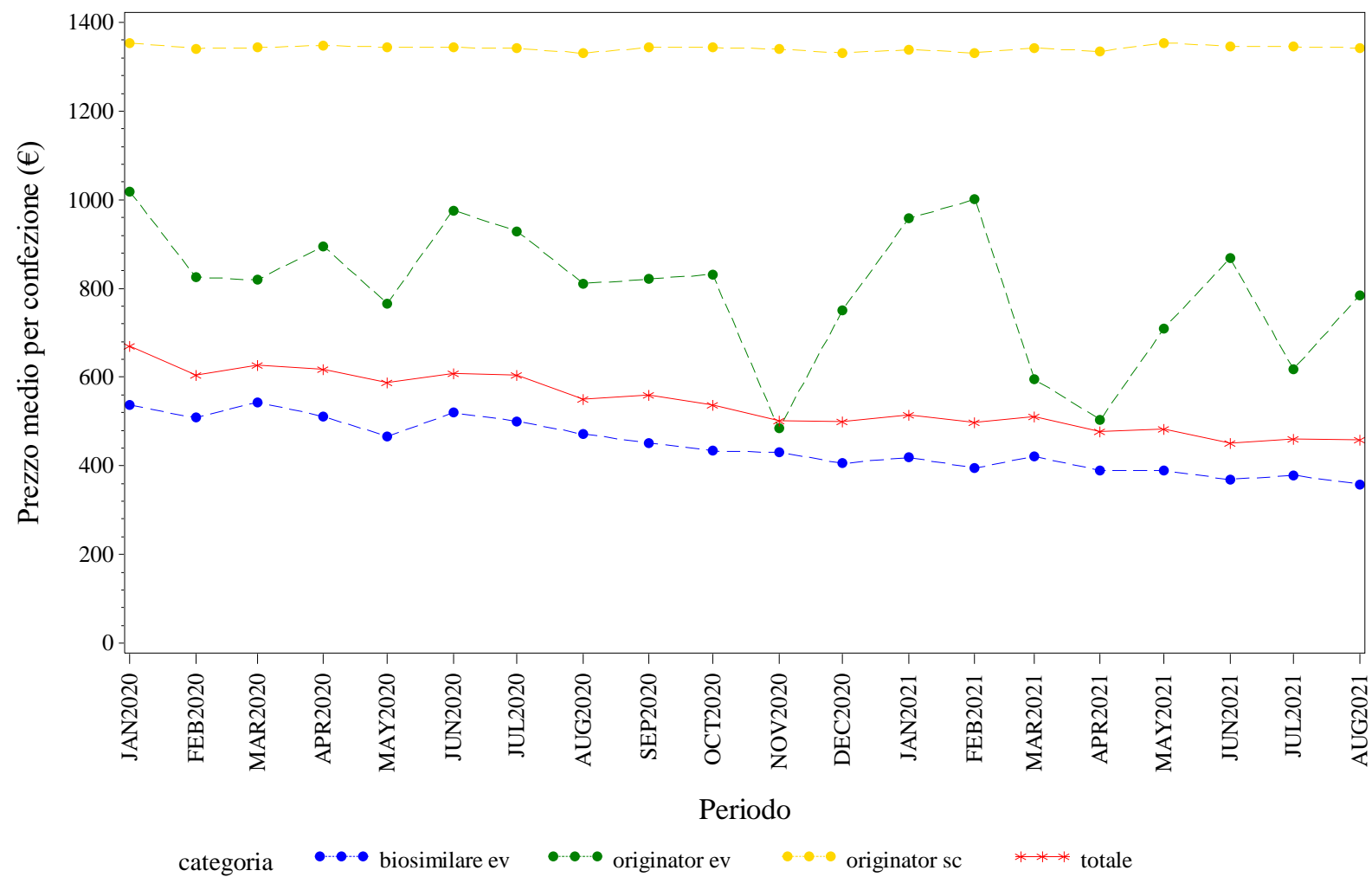

Elaborazione AIFA – Ufficio Monitoraggio della spesa farmaceutica
Dato NSIS/Tracciabilità' aggiornato ago-2021

ITALIA. RITUXIMAB - Andamento mensile del costo medio per DDD per la categoria terapeutica (ATC IV)
(Fonte: NSIS-Tracciabilità del farmaco)

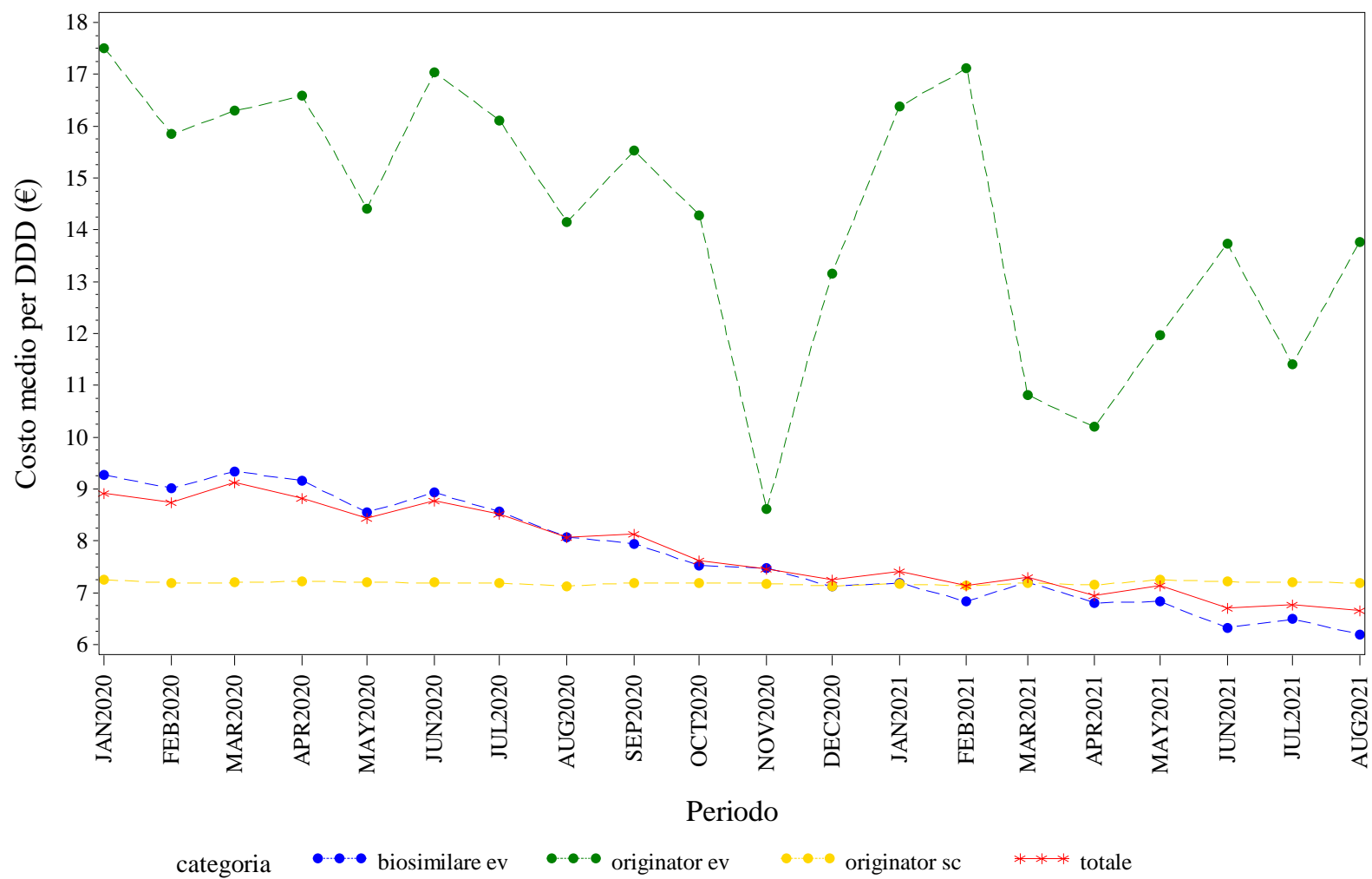

Elaborazione AIFA – Ufficio Monitoraggio della spesa farmaceutica
Dato NSIS/Tracciabilità' aggiornato ago-2021

ITALIA. RITUXIMAB - Andamento mensile del costo medio per unità posologica per la categoria terapeutica (ATC IV)
(Fonte: NSIS-Tracciabilità del farmaco)

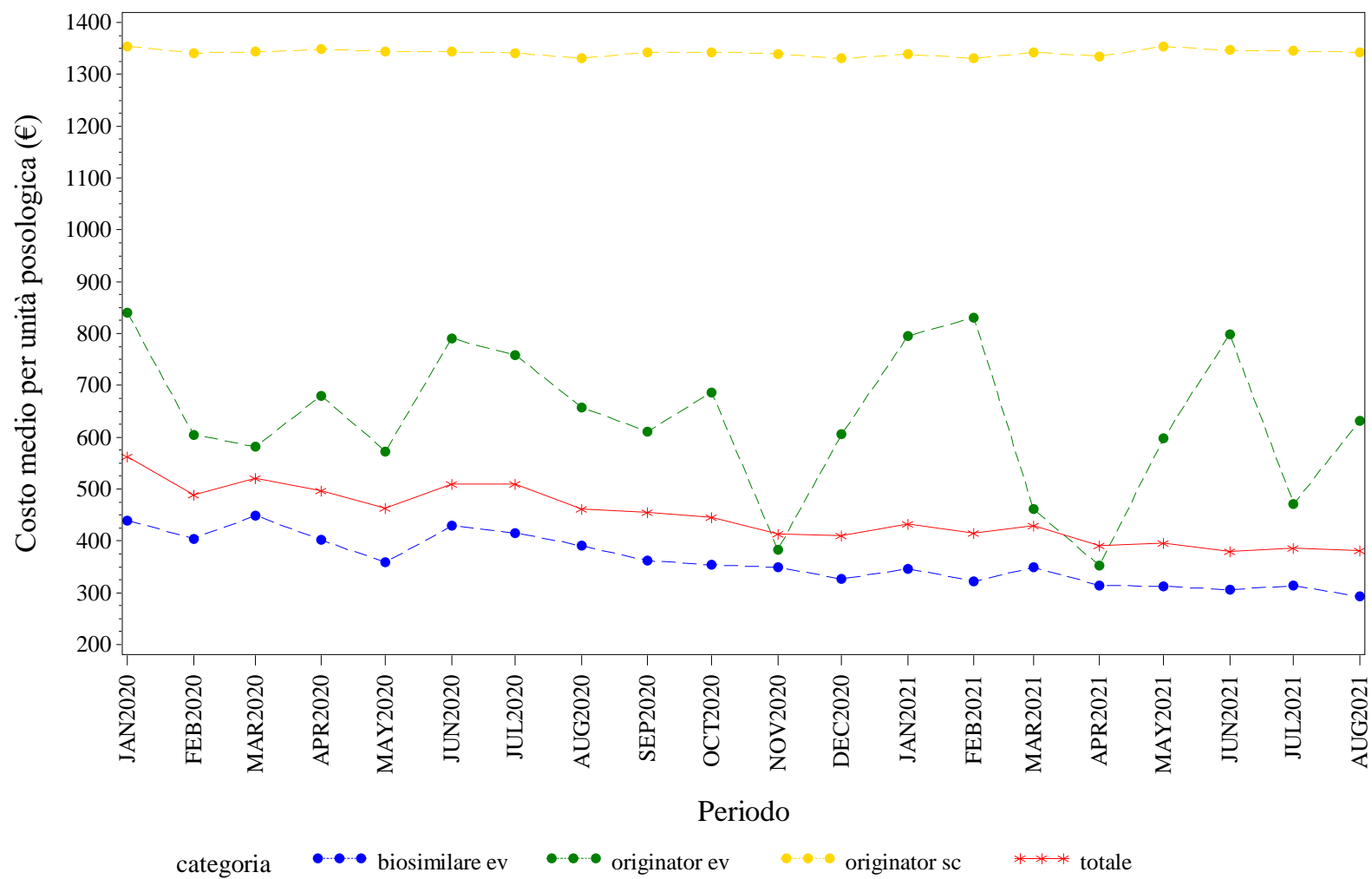

Elaborazione AIFA – Ufficio Monitoraggio della spesa farmaceutica
Dato NSIS/Tracciabilità' aggiornato ago-2021

ITALIA. SOMATROPINE - Andamento mensile del prezzo medio per confezione per la categoria terapeutica (ATC IV)
(Fonte: NSIS-Tracciabilità del farmaco)

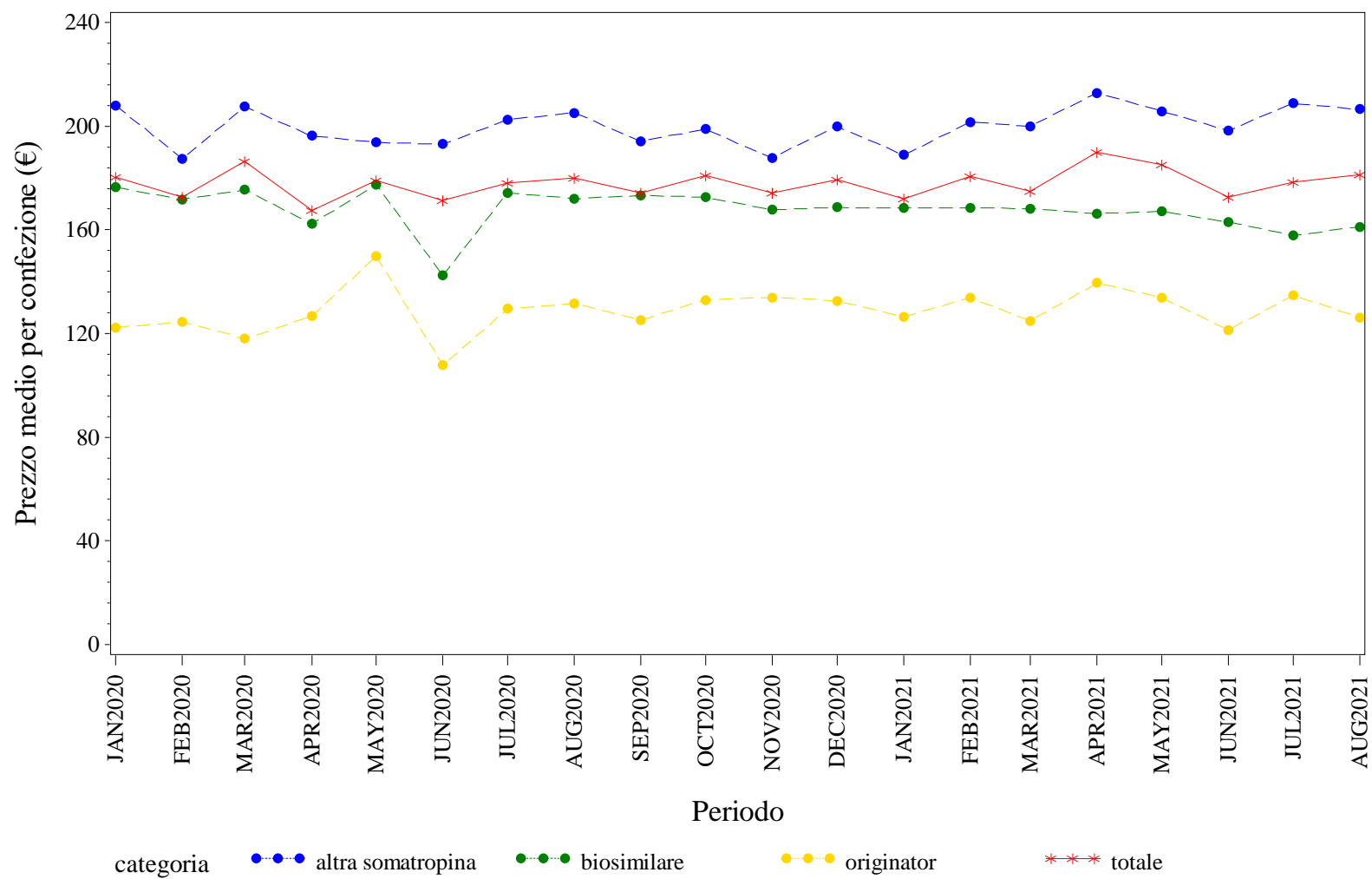

Elaborazione AIFA – Ufficio Monitoraggio della spesa farmaceutica
Dato NSIS/Tracciabilita' aggiornato ago-2021

ITALIA. SOMATROPINE - Andamento mensile del costo medio per DDD per la categoria terapeutica (ATC IV)
(Fonte: NSIS-Tracciabilità del farmaco)

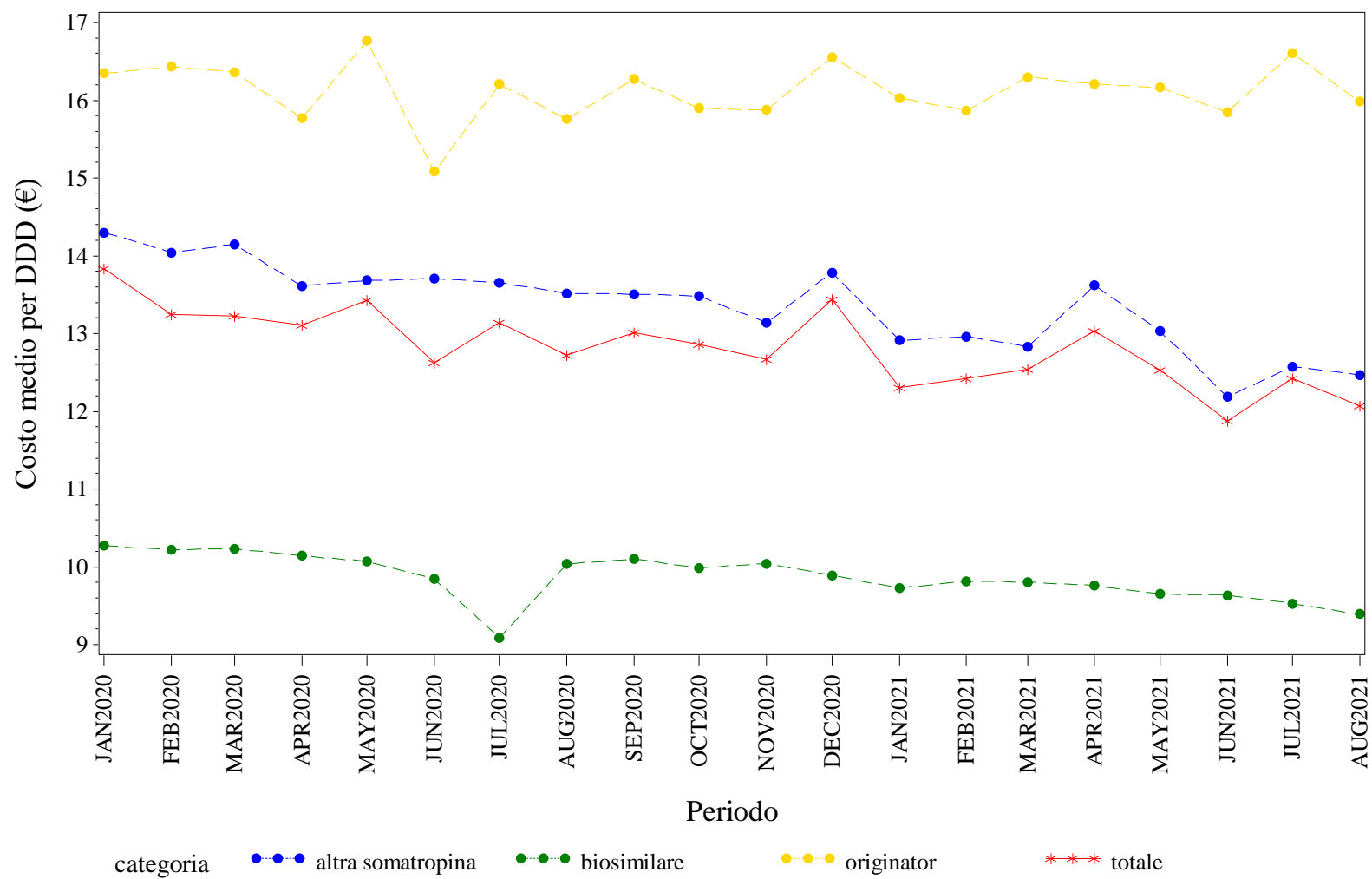

Elaborazione AIFA – Ufficio Monitoraggio della spesa farmaceutica
Dato NSIS/Tracciabilità' aggiornato ago-2021

ITALIA. SOMATROPINE - Andamento mensile del costo medio per unità posologica per la categoria terapeutica (ATC IV)
(Fonte: NSIS-Tracciabilità del farmaco)

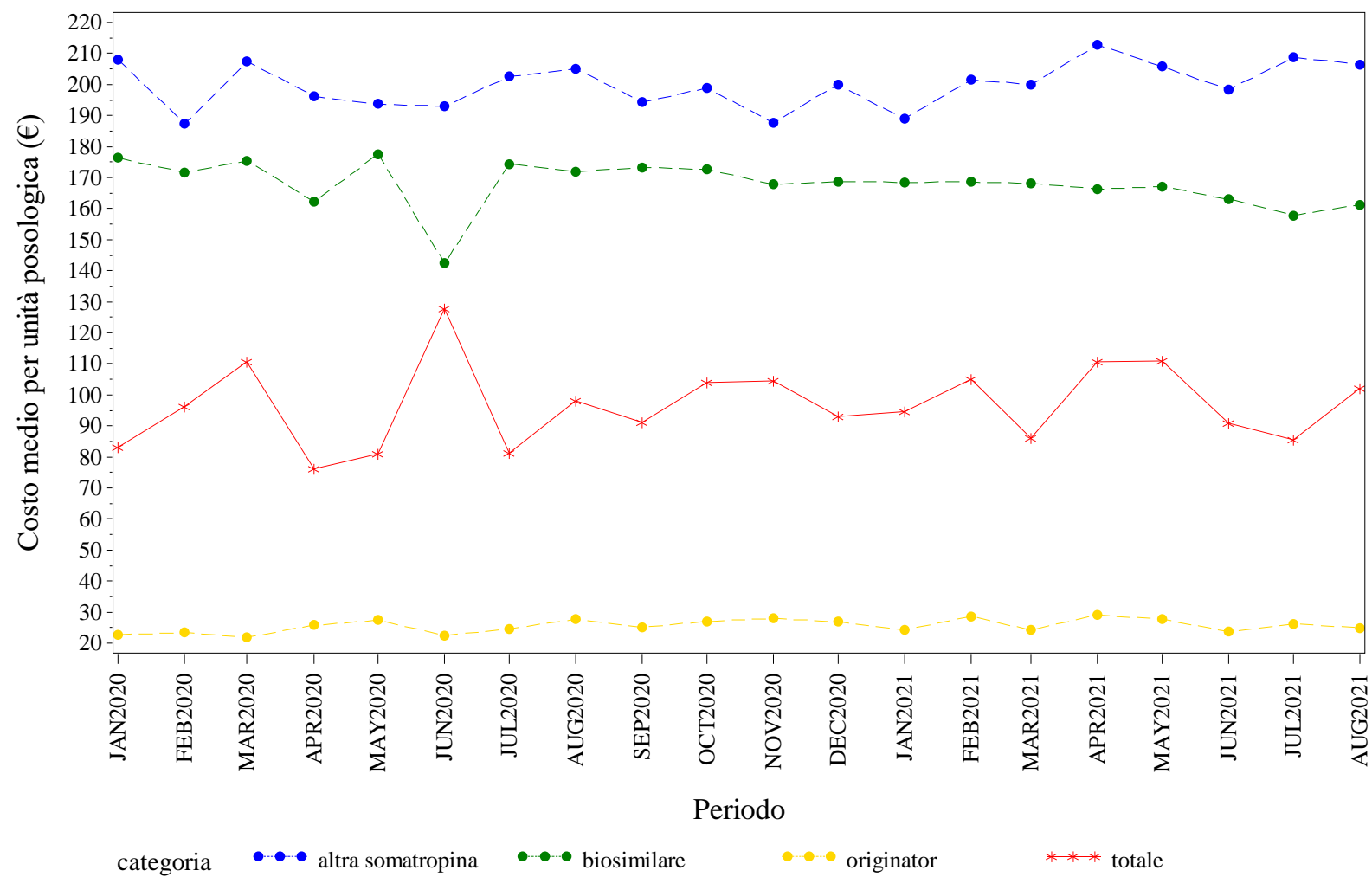

Elaborazione AIFA – Ufficio Monitoraggio della spesa farmaceutica
Dato NSIS/Tracciabilità' aggiornato ago-2021

ITALIA. TERIPARATIDE - Andamento mensile del prezzo medio per confezione per la categoria terapeutica (ATC IV)
(Fonte: NSIS-Tracciabilità del farmaco)

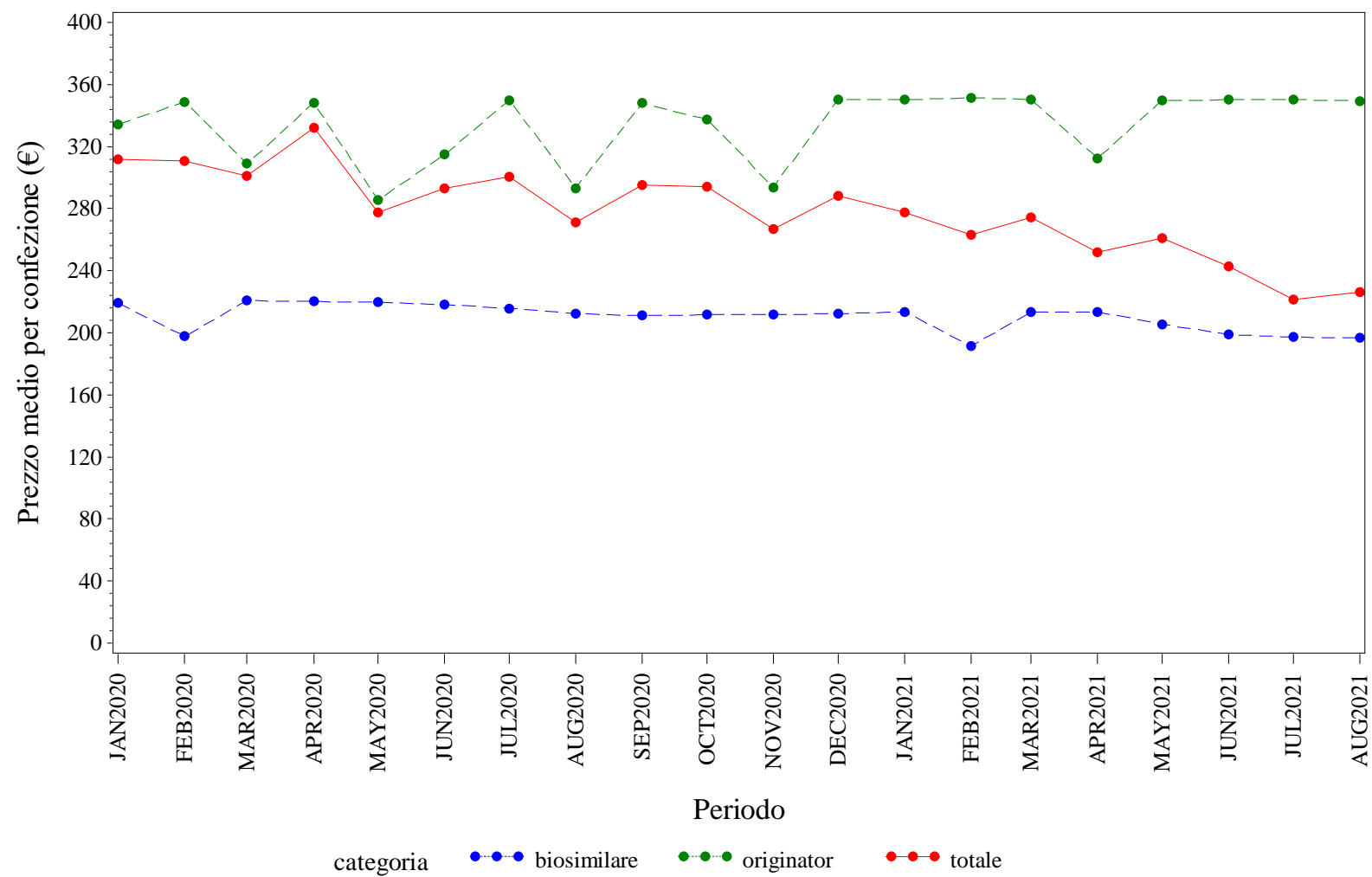

Elaborazione AIFA – Ufficio Monitoraggio della spesa farmaceutica
Dato NSIS/Tracciabilità' aggiornato ago-2021

ITALIA. TERIPARATIDE - Andamento mensile del costo medio per DDD per la categoria terapeutica (ATC IV)
(Fonte: NSIS-Tracciabilità del farmaco)

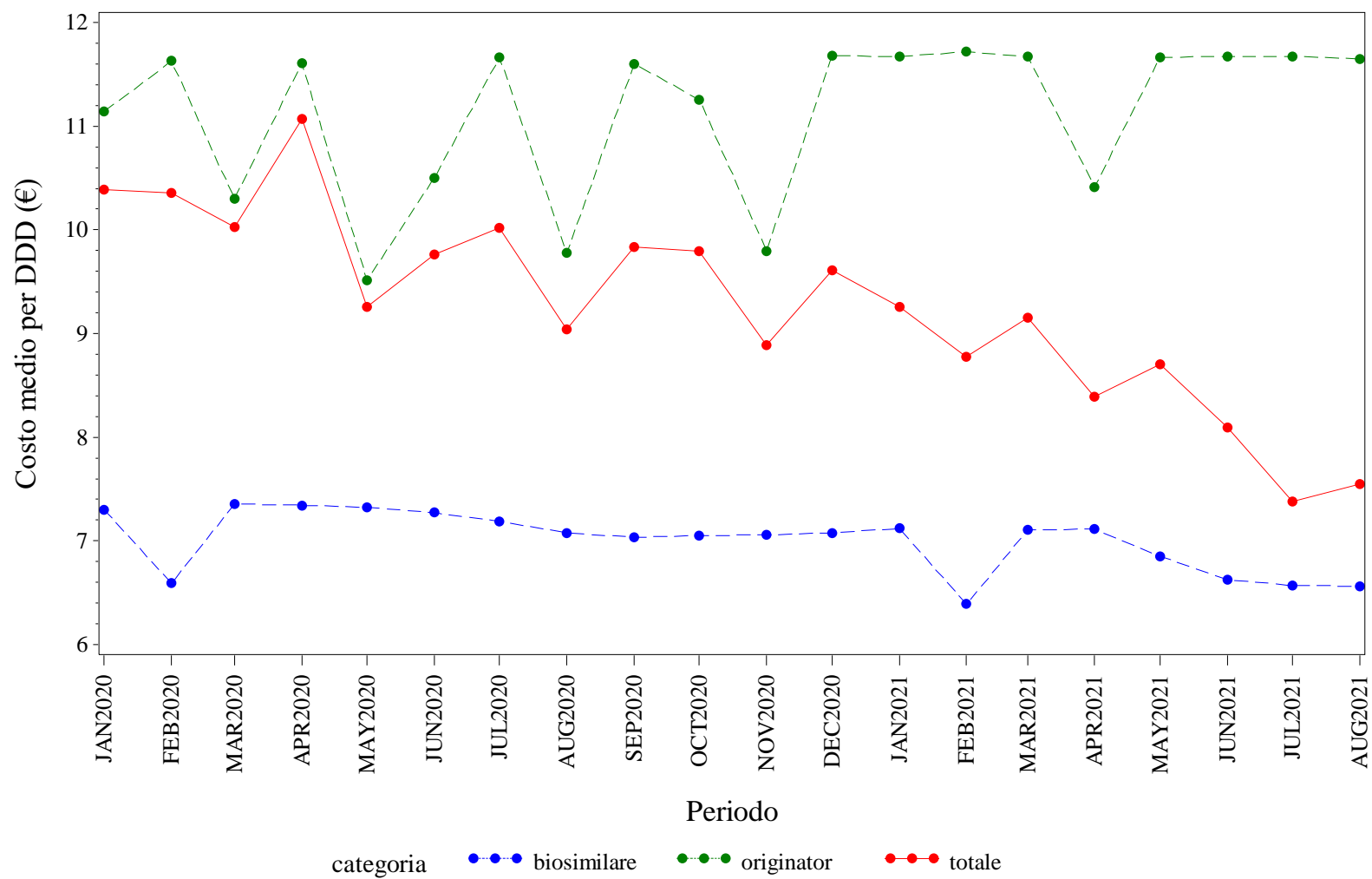

Elaborazione AIFA – Ufficio Monitoraggio della spesa farmaceutica
Dato NSIS/Tracciabilità' aggiornato ago-2021

ITALIA. TERIPARATIDE - Andamento mensile del costo medio per unità posologica per la categoria terapeutica (ATC IV)
(Fonte: NSIS-Tracciabilità del farmaco)

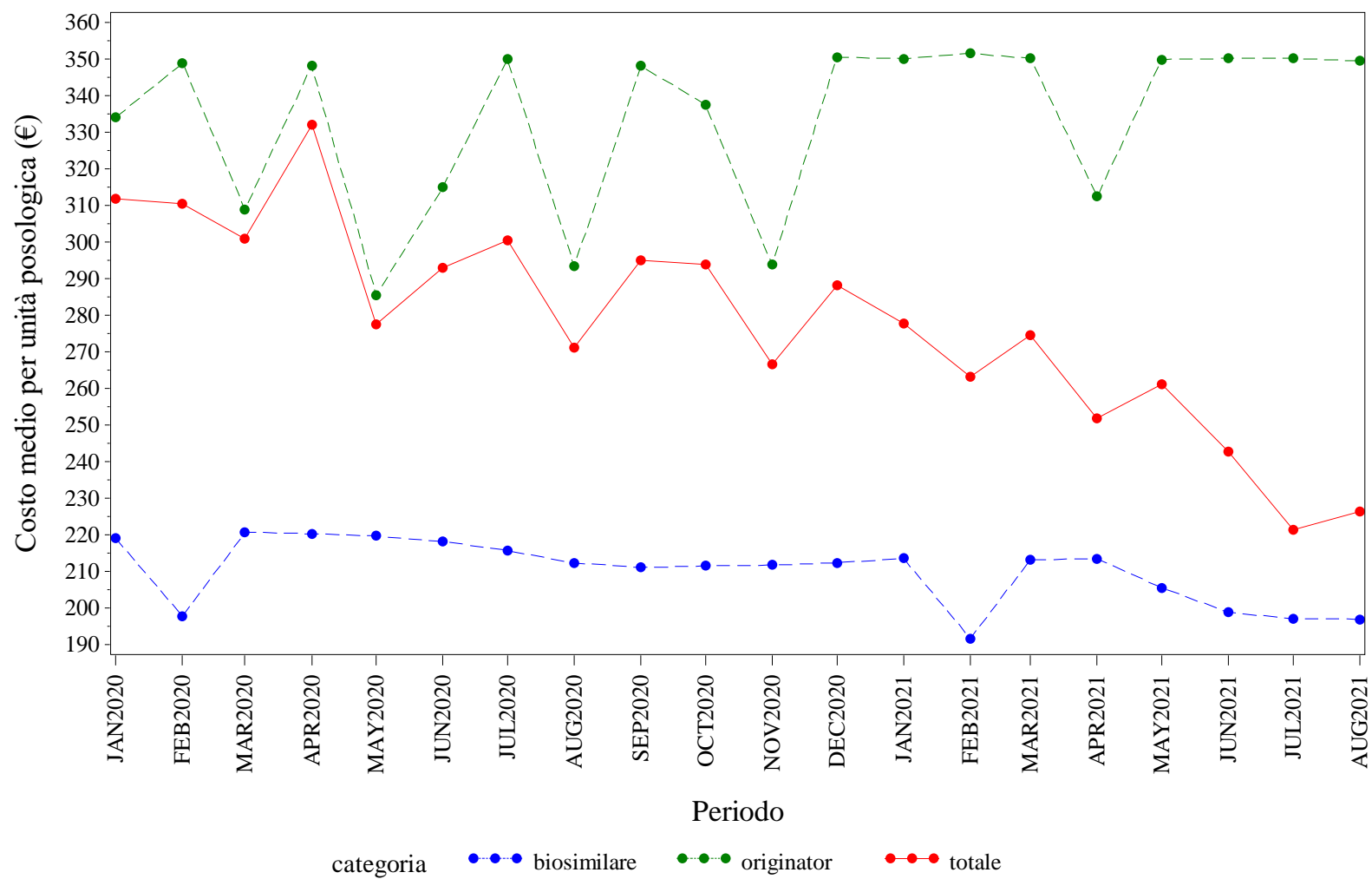

Elaborazione AIFA – Ufficio Monitoraggio della spesa farmaceutica
Dato NSIS/Tracciabilità' aggiornato ago-2021

ITALIA. TRASTUZUMAB - Andamento mensile del prezzo medio per confezione per la categoria terapeutica (ATC IV)
(Fonte: NSIS-Tracciabilità del farmaco)

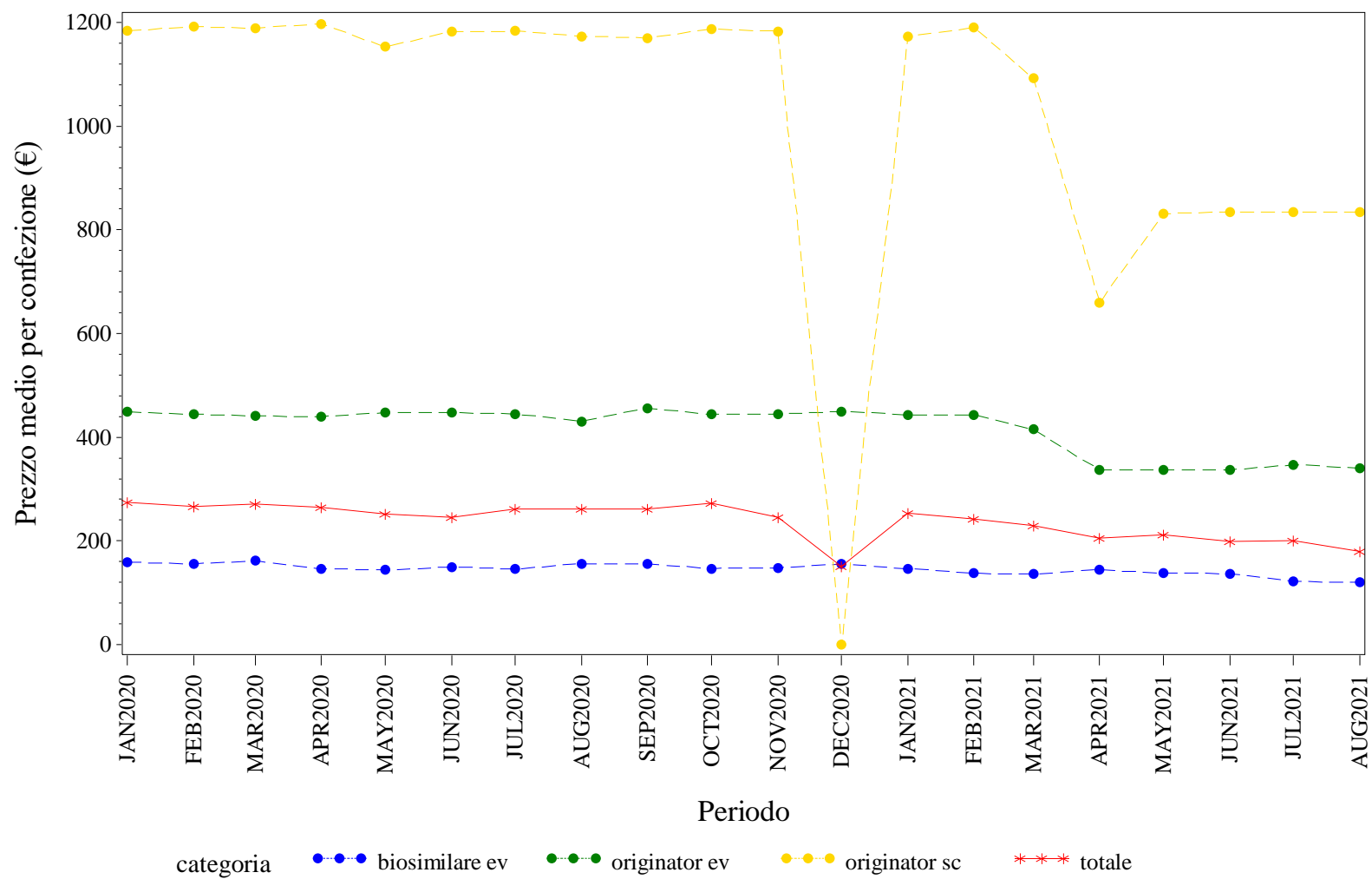

Elaborazione AIFA – Ufficio Monitoraggio della spesa farmaceutica
Dato NSIS/Tracciabilità' aggiornato ago-2021

ITALIA. TRASTUZUMAB - Andamento mensile del costo medio per DDD per la categoria terapeutica (ATC IV)
(Fonte: NSIS-Tracciabilità del farmaco)

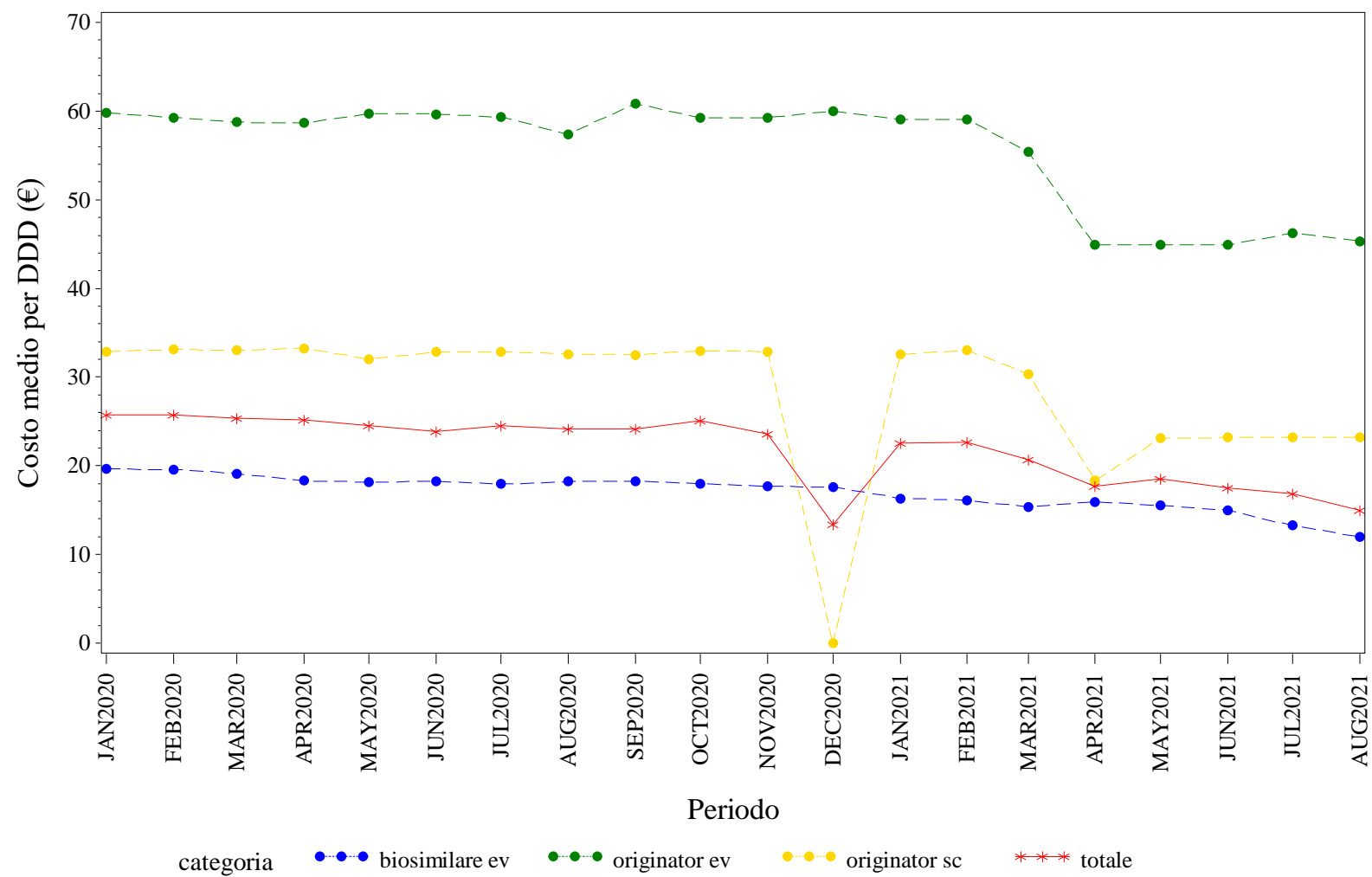

Elaborazione AIFA – Ufficio Monitoraggio della spesa farmaceutica
Dato NSIS/Tracciabilità' aggiornato ago-2021

ITALIA. TRASTUZUMAB - Andamento mensile del costo medio per unità posologica per la categoria terapeutica (ATC IV)
(Fonte: NSIS-Tracciabilità del farmaco)

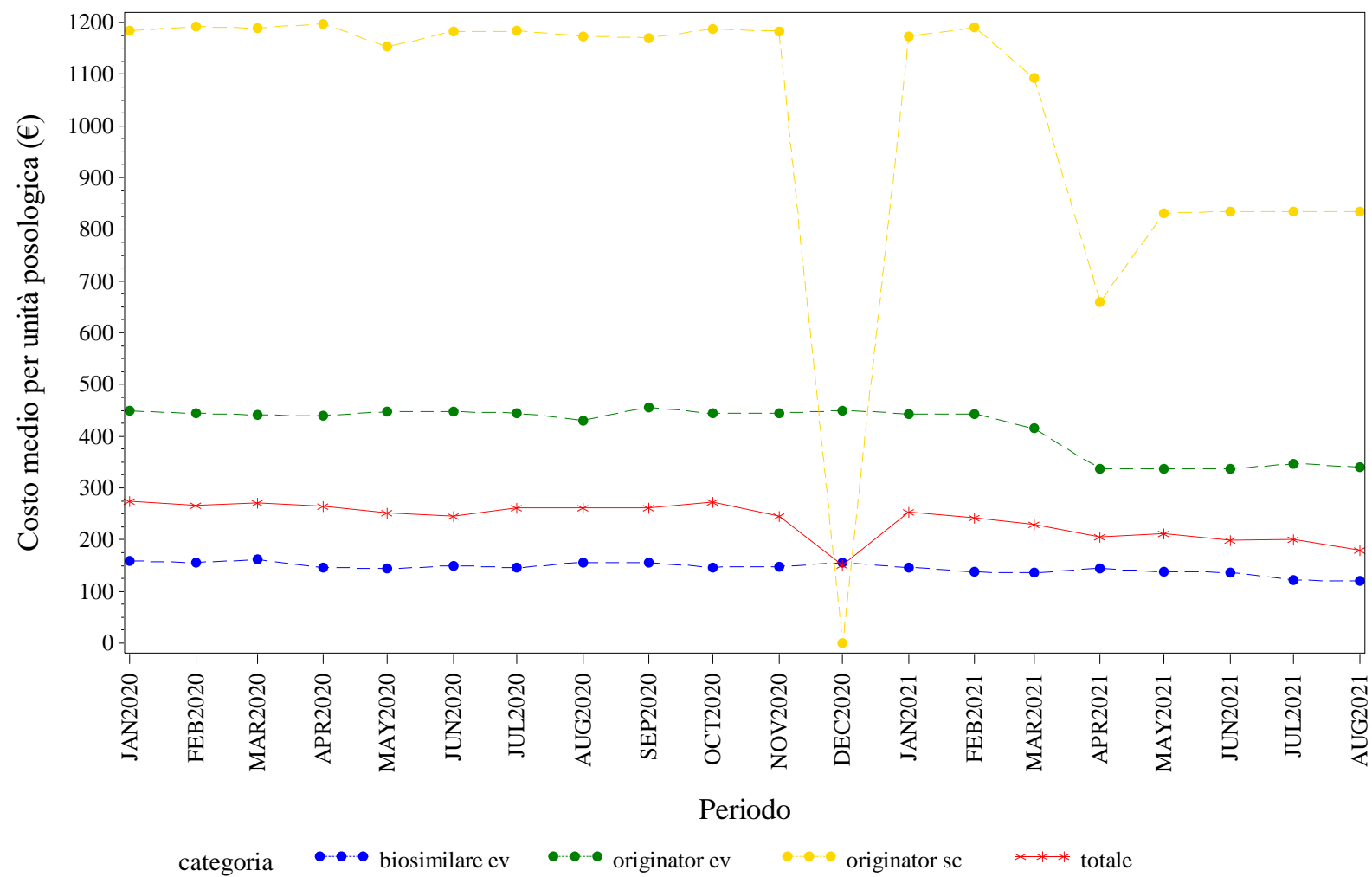

Elaborazione AIFA – Ufficio Monitoraggio della spesa farmaceutica
Dato NSIS/Tracciabilità' aggiornato ago-2021



LAZIO. Trend mensile del prezzo medio per confezione, DDD, unità posologica per la categoria terapeutica (ATC IV)

LAZIO. ANTI TNF-ALFA - Andamento mensile del prezzo medio per confezione per la categoria terapeutica (ATC IV)
(Fonte: NSIS-Tracciabilità del farmaco)

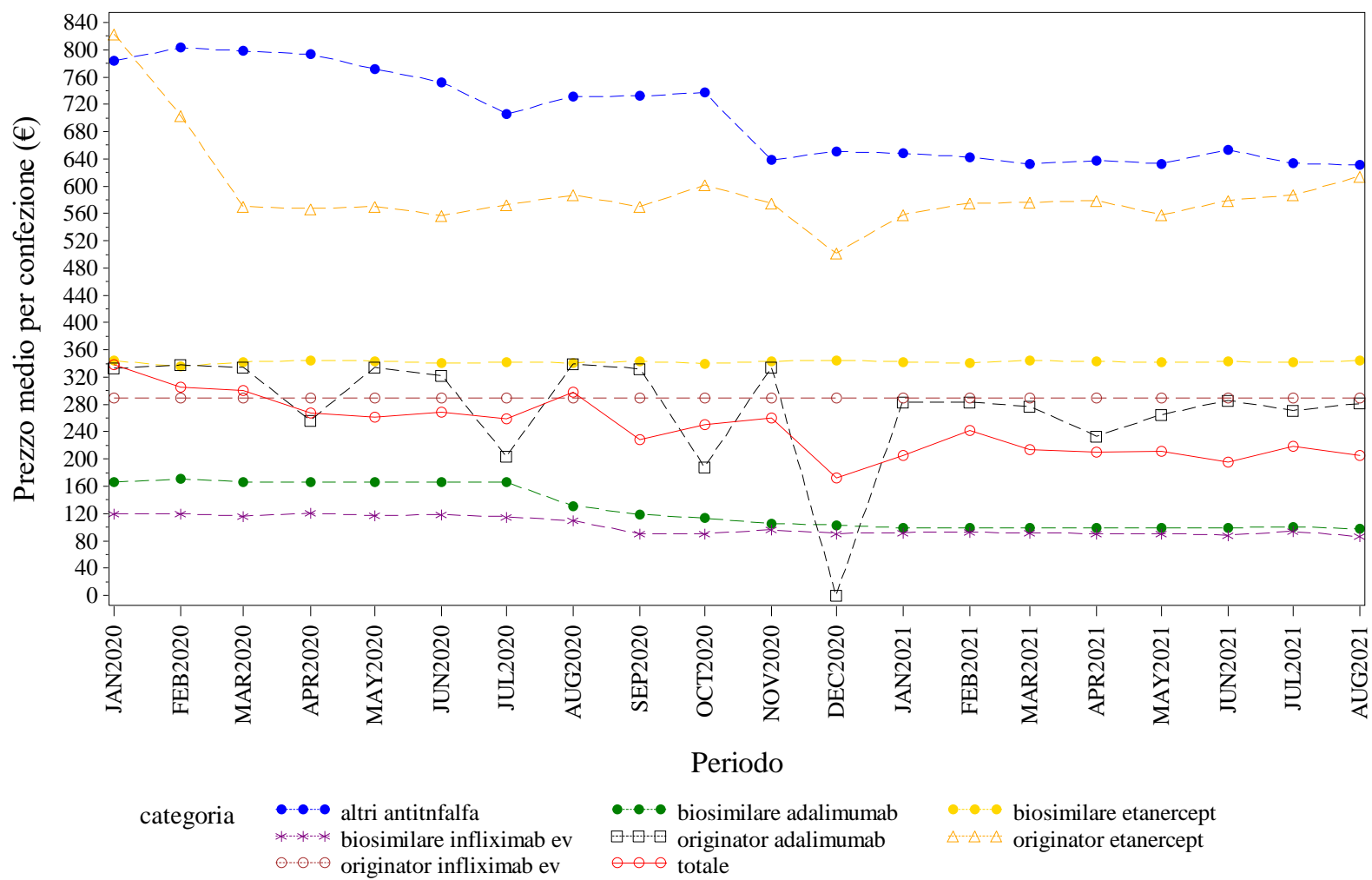

Elaborazione AIFA – Ufficio Monitoraggio della spesa farmaceutica
Dato NSIS/Tracciabilità' aggiornato ago-2021

LAZIO. ANTI TNF-ALFA - Andamento mensile del costo medio per DDD per la categoria terapeutica (ATC IV)
(Fonte: NSIS-Tracciabilità del farmaco)

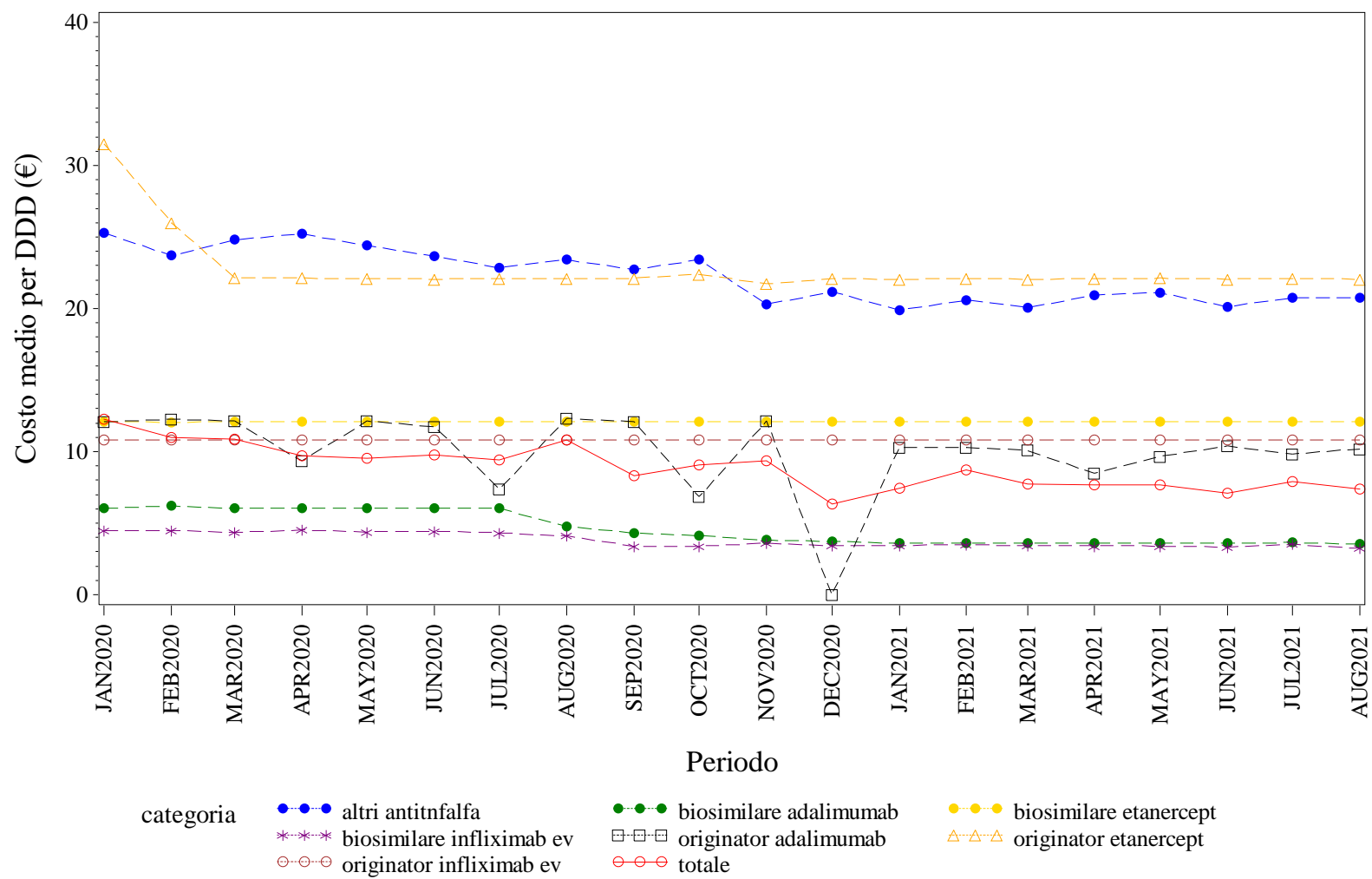

Elaborazione AIFA – Ufficio Monitoraggio della spesa farmaceutica
Dato NSIS/Tracciabilità' aggiornato ago-2021

LAZIO. ANTI TNF-ALFA - Andamento mensile del costo medio per unità posologica per la categoria terapeutica (ATC IV)
(Fonte: NSIS-Tracciabilità del farmaco)

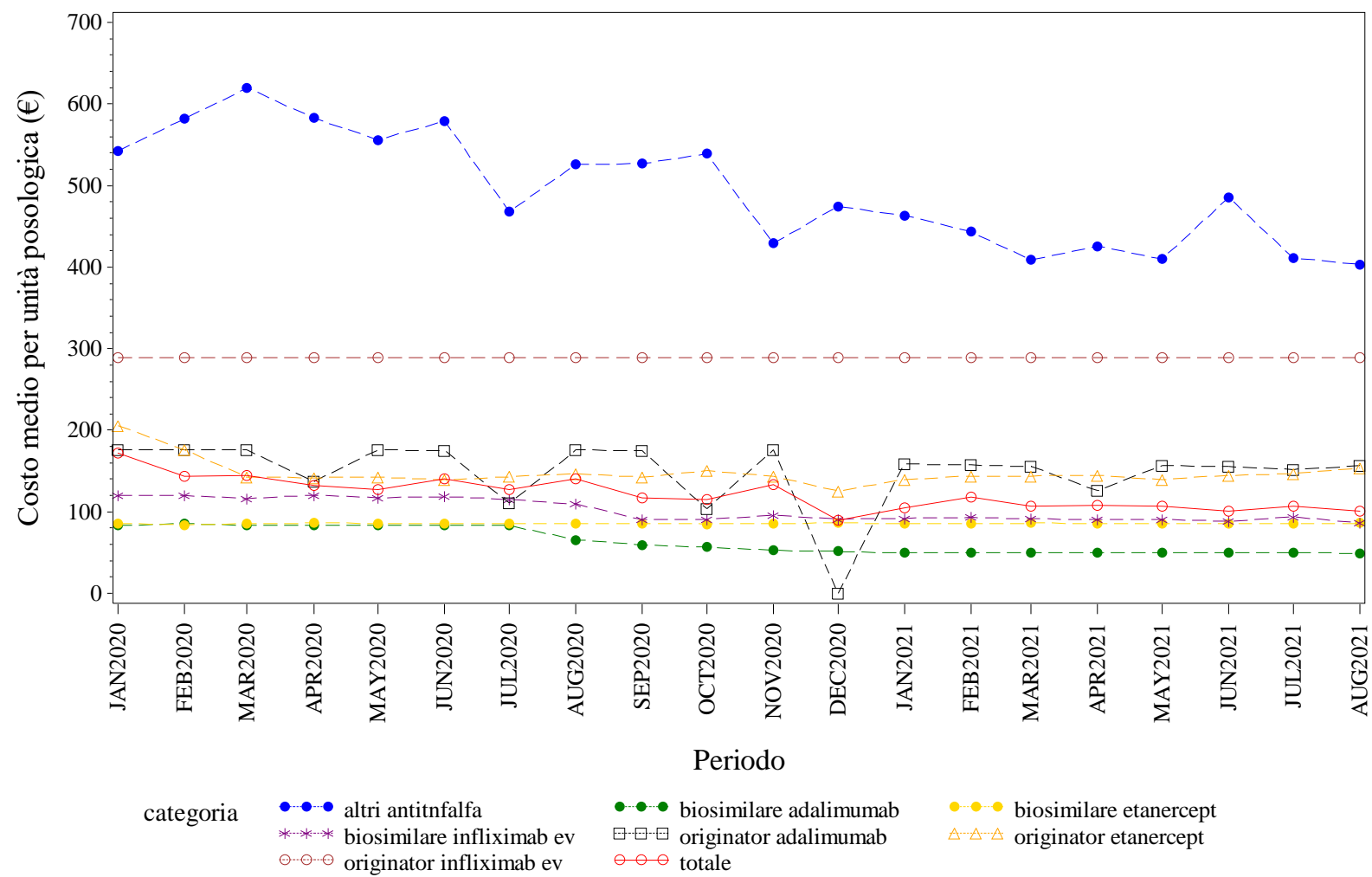

Elaborazione AIFA – Ufficio Monitoraggio della spesa farmaceutica
Dato NSIS/Tracciabilità' aggiornato ago-2021

LAZIO. BEVACIZUMAB - Andamento mensile del prezzo medio per confezione per la categoria terapeutica (ATC IV)
(Fonte: NSIS-Tracciabilità del farmaco)

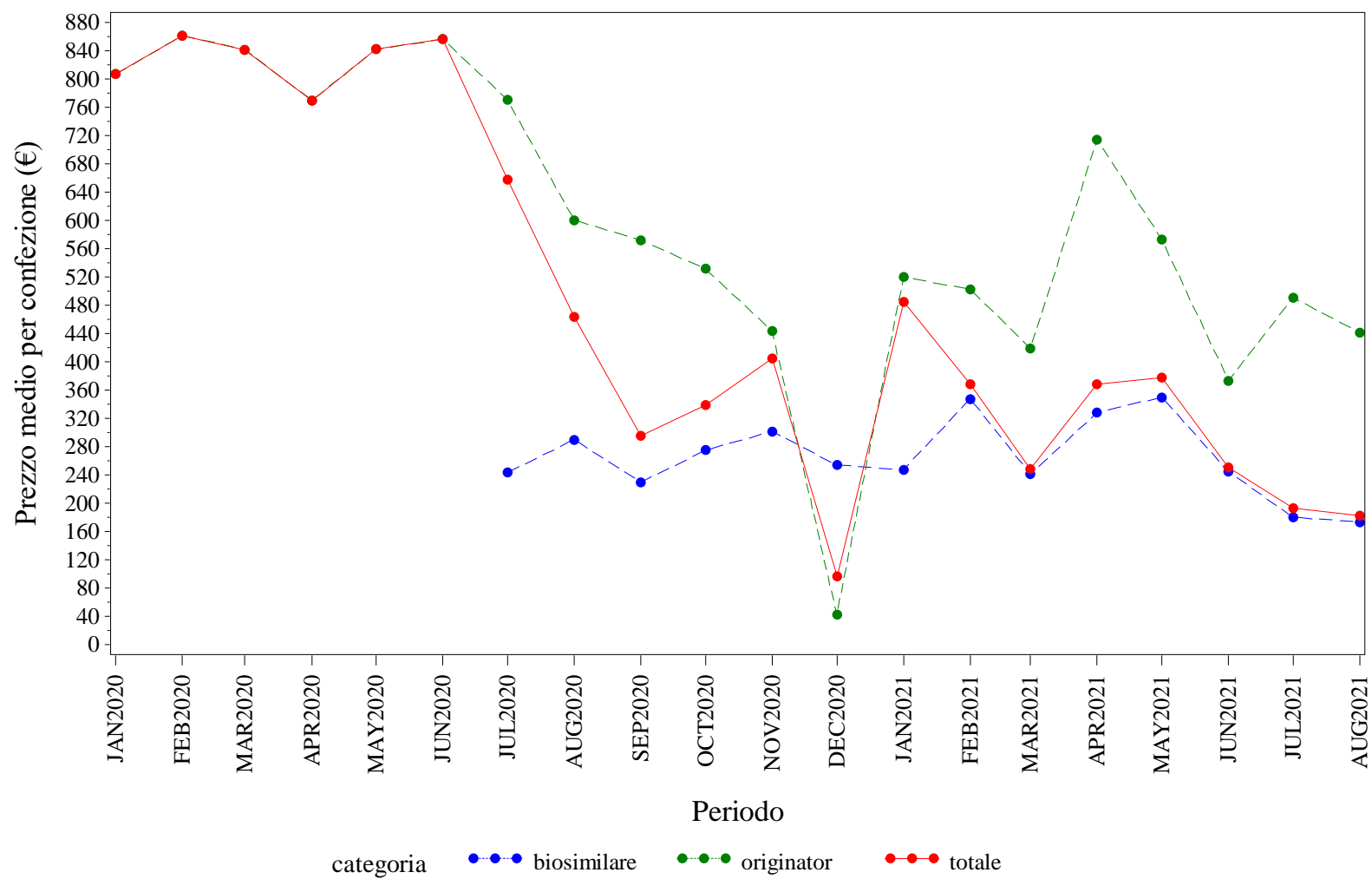

Elaborazione AIFA – Ufficio Monitoraggio della spesa farmaceutica
Dato NSIS/Tracciabilità' aggiornato ago-2021

LAZIO. BEVACIZUMAB - Andamento mensile del costo medio per DDD per la categoria terapeutica (ATC IV)
(Fonte: NSIS-Tracciabilità del farmaco)

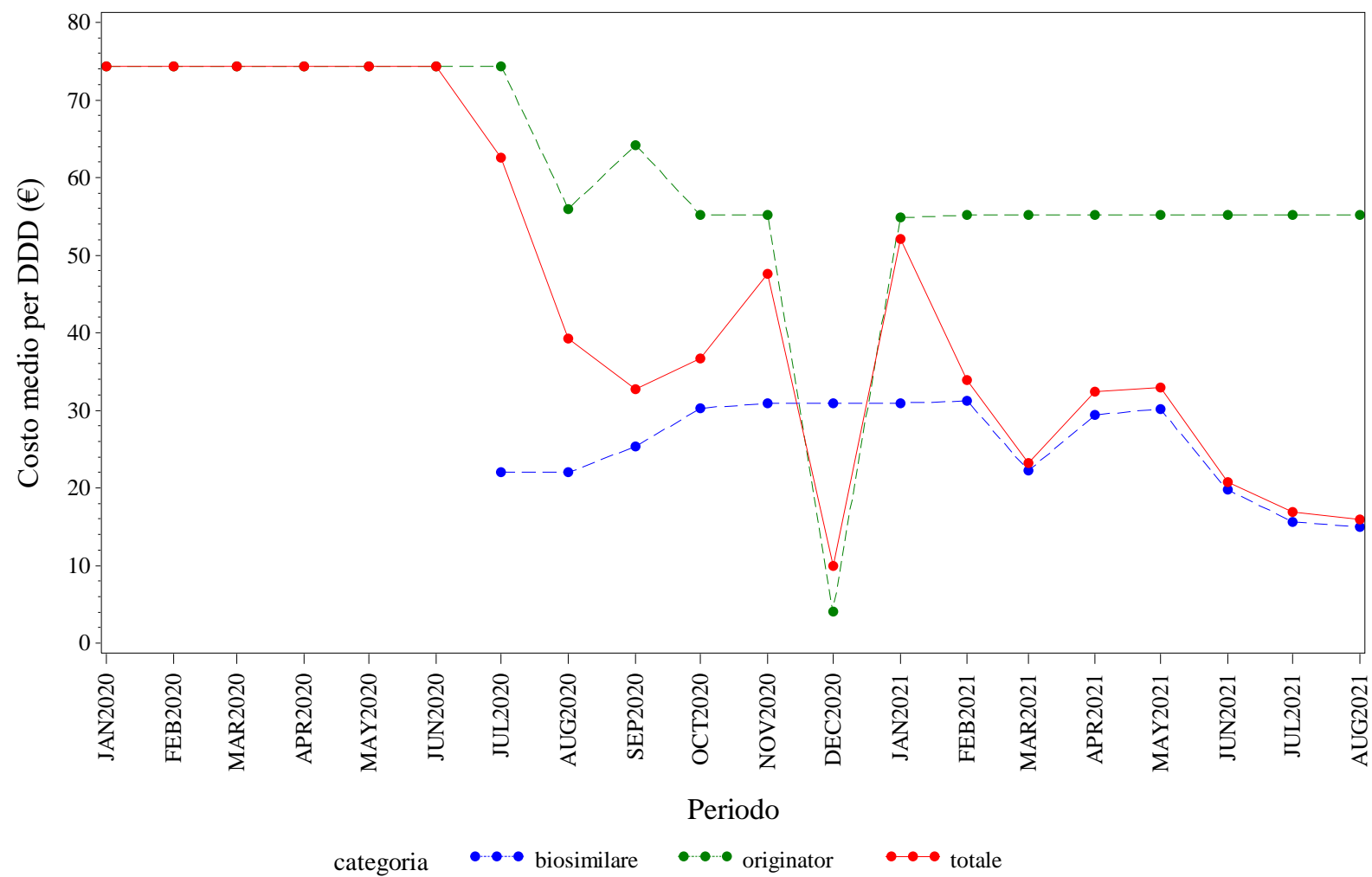

Elaborazione AIFA – Ufficio Monitoraggio della spesa farmaceutica
Dato NSIS/Tracciabilità' aggiornato ago-2021

LAZIO. BEVACIZUMAB - Andamento mensile del costo medio per unità posologica per la categoria terapeutica (ATC IV)
(Fonte: NSIS-Tracciabilità del farmaco)

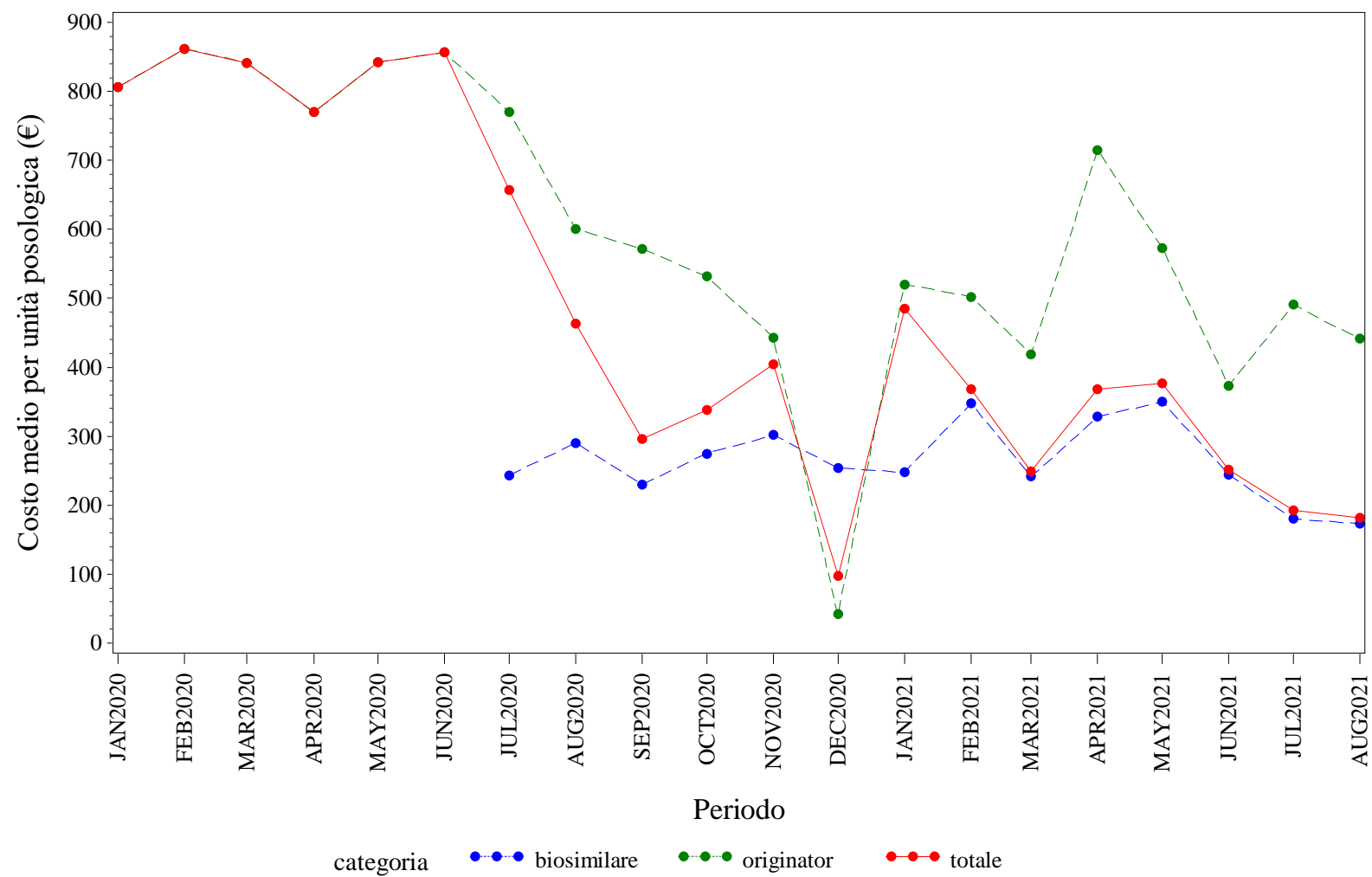

Elaborazione AIFA – Ufficio Monitoraggio della spesa farmaceutica
Dato NSIS/Tracciabilità' aggiornato ago-2021

LAZIO. EPARINE A BASSO PESO MOLECOLARE - Andamento mensile del prezzo medio per confezione per la categoria terapeutica (ATC IV)
(Fonte: NSIS-Tracciabilità del farmaco)

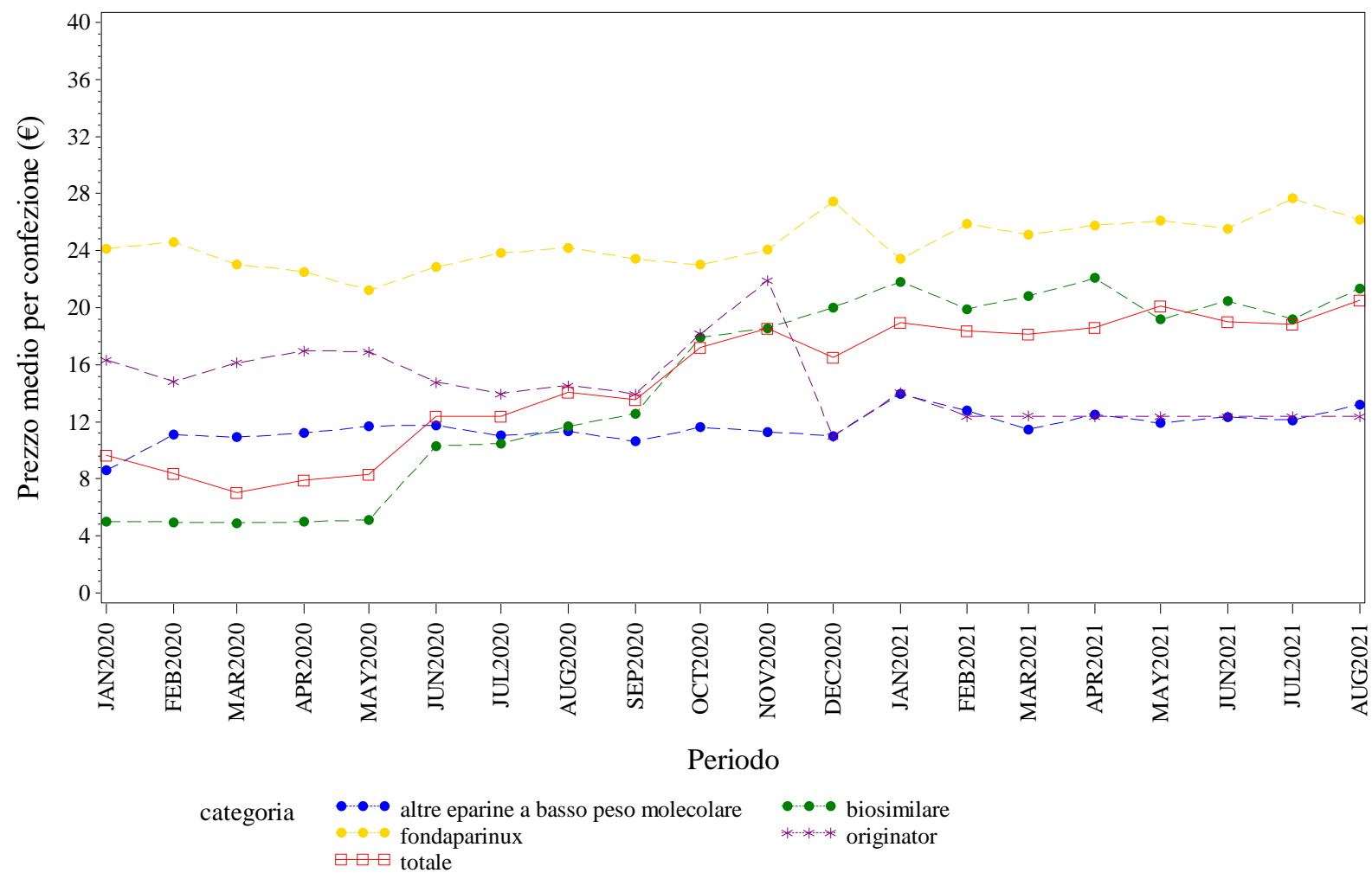

Elaborazione AIFA – Ufficio Monitoraggio della spesa farmaceutica
Dato NSIS/Tracciabilità' aggiornato ago-2021

LAZIO. EPARINE A BASSO PESO MOLECOLARE - Andamento mensile del costo medio per DDD per la categoria terapeutica (ATC IV)
(Fonte: NSIS-Tracciabilità del farmaco)

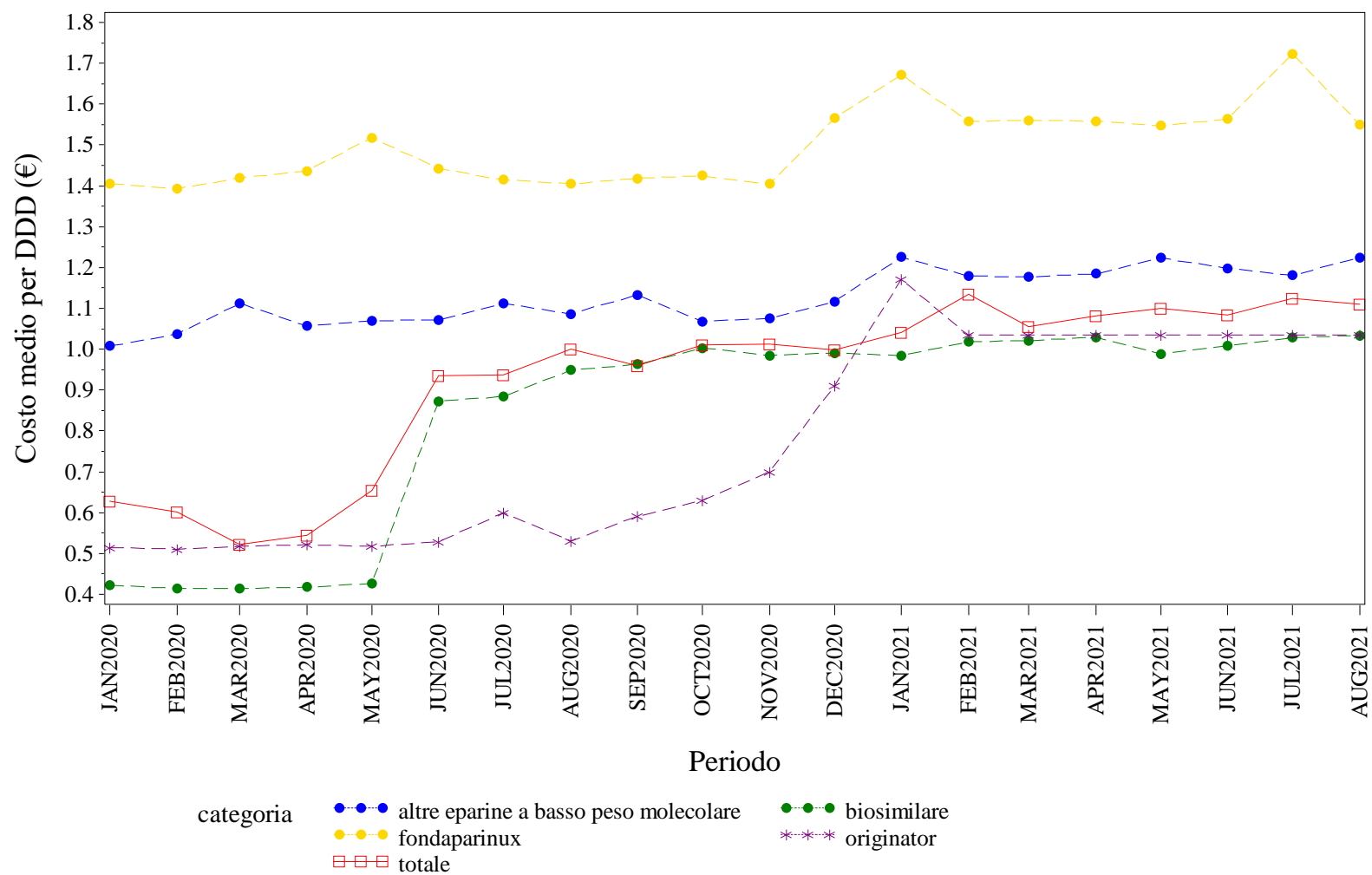

Elaborazione AIFA – Ufficio Monitoraggio della spesa farmaceutica
Dato NSIS/Tracciabilità' aggiornato ago-2021

LAZIO. EPARINE A BASSO PESO MOLECOLARE - Andamento mensile del costo medio per unità posologica per la categoria terapeutica (ATC IV)
(Fonte: NSIS-Tracciabilità del farmaco)

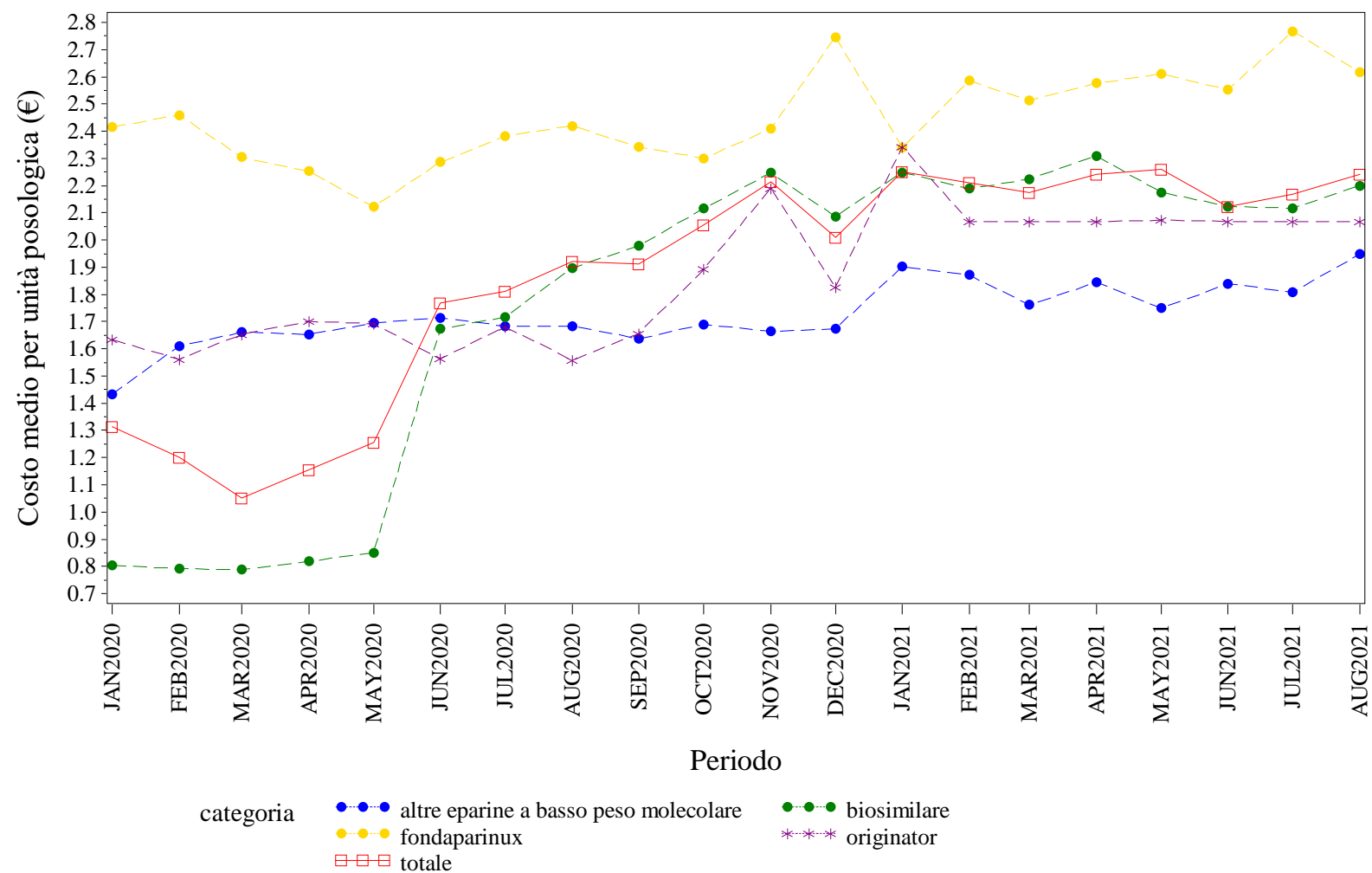

Elaborazione AIFA – Ufficio Monitoraggio della spesa farmaceutica
Dato NSIS/Tracciabilità' aggiornato ago-2021

LAZIO. EPOETINE - Andamento mensile del prezzo medio per confezione per la categoria terapeutica (ATC IV)
(Fonte: NSIS-Tracciabilità del farmaco)

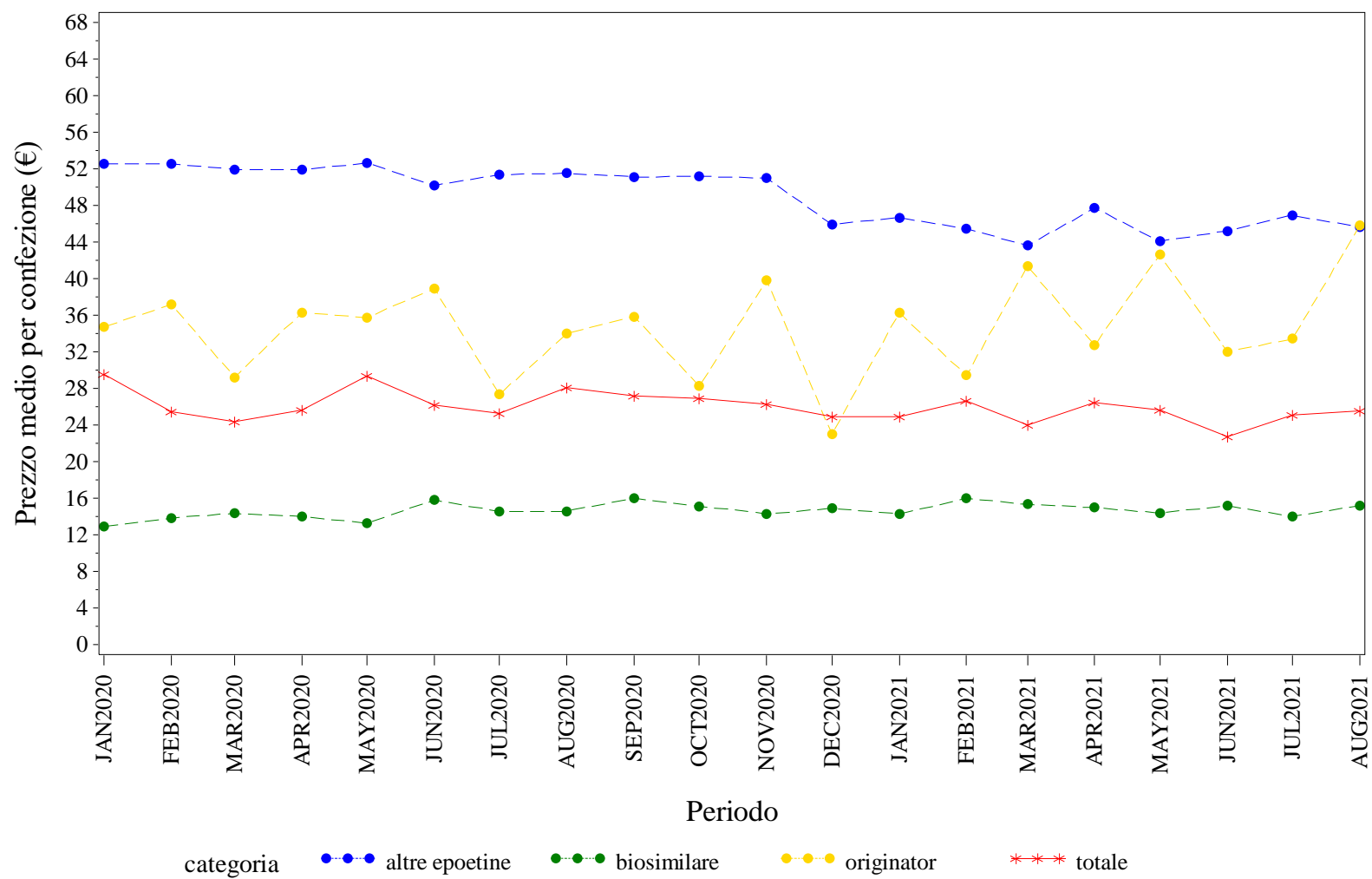

Elaborazione AIFA – Ufficio Monitoraggio della spesa farmaceutica
Dato NSIS/Tracciabilità' aggiornato ago-2021

LAZIO. EPOETINE - Andamento mensile del costo medio per DDD per la categoria terapeutica (ATC IV)
(Fonte: NSIS-Tracciabilità del farmaco)

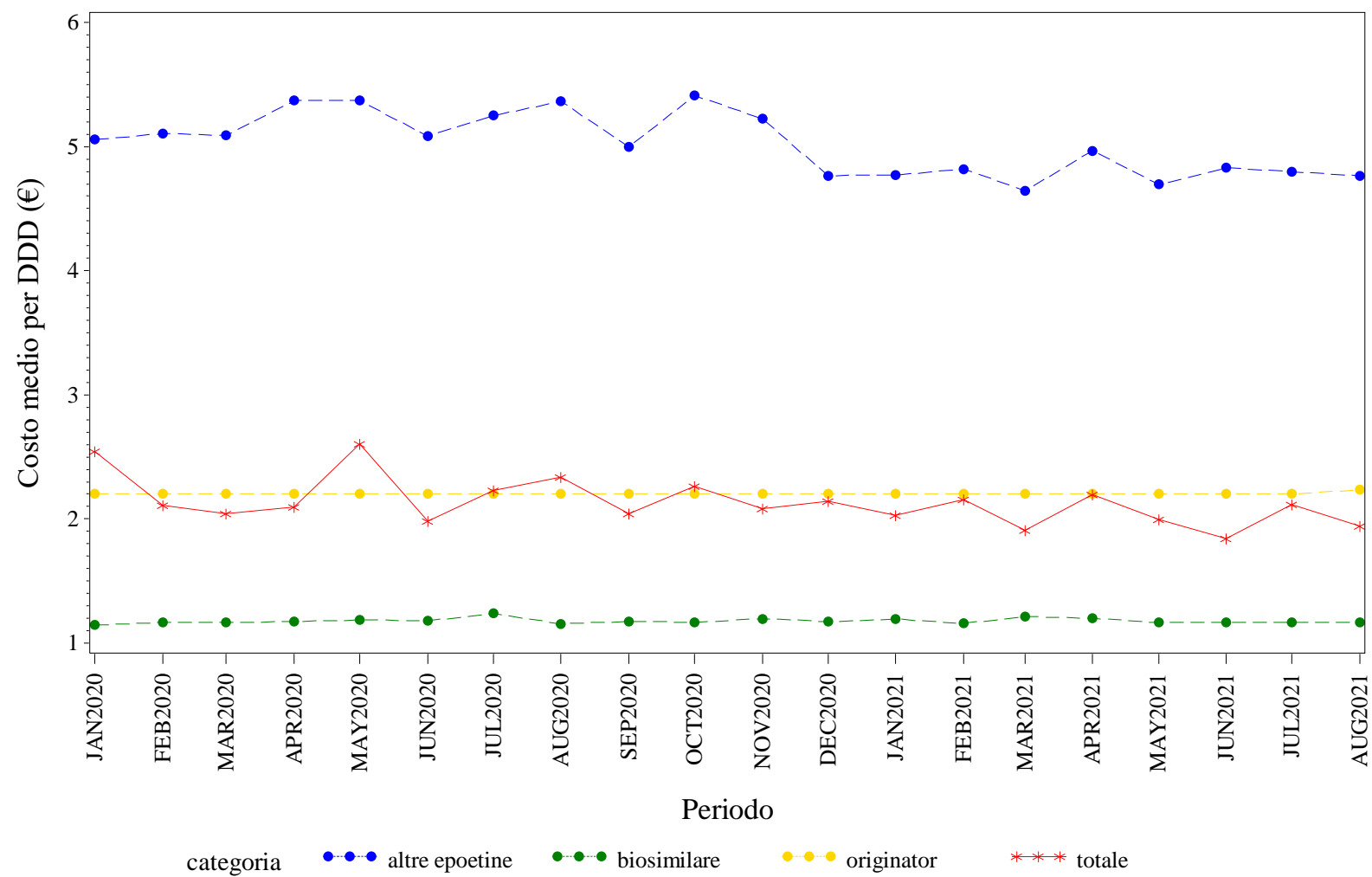

Elaborazione AIFA – Ufficio Monitoraggio della spesa farmaceutica
Dato NSIS/Tracciabilità' aggiornato ago-2021

LAZIO. EPOETINE - Andamento mensile del costo medio per unità posologica per la categoria terapeutica (ATC IV)
(Fonte: NSIS-Tracciabilità del farmaco)

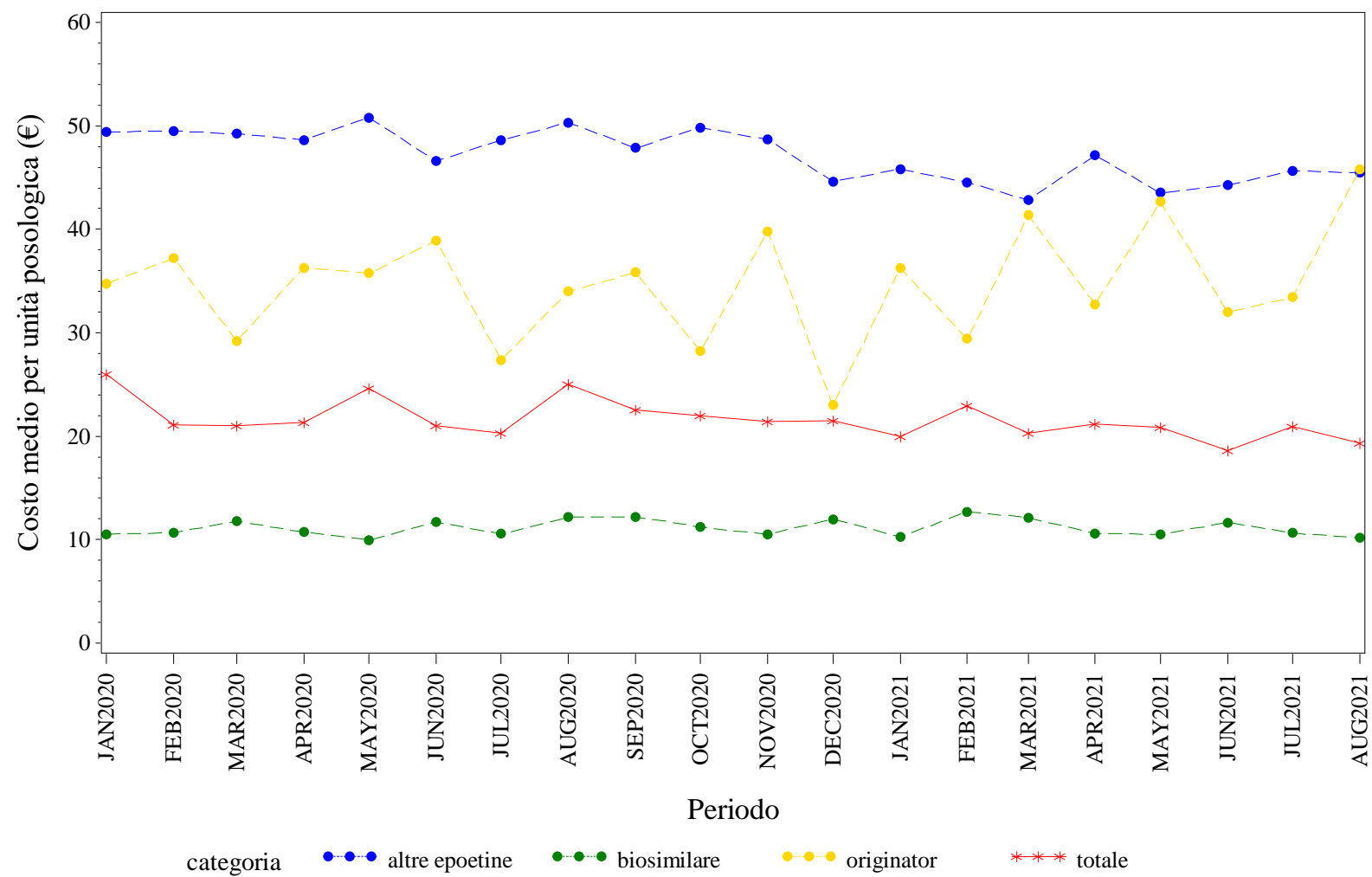

Elaborazione AIFA – Ufficio Monitoraggio della spesa farmaceutica
Dato NSIS/Tracciabilità' aggiornato ago-2021

LAZIO. FATTORI DELLA CRESCITA - Andamento mensile del prezzo medio per confezione per la categoria terapeutica (ATC IV)
(Fonte: NSIS-Tracciabilità del farmaco)

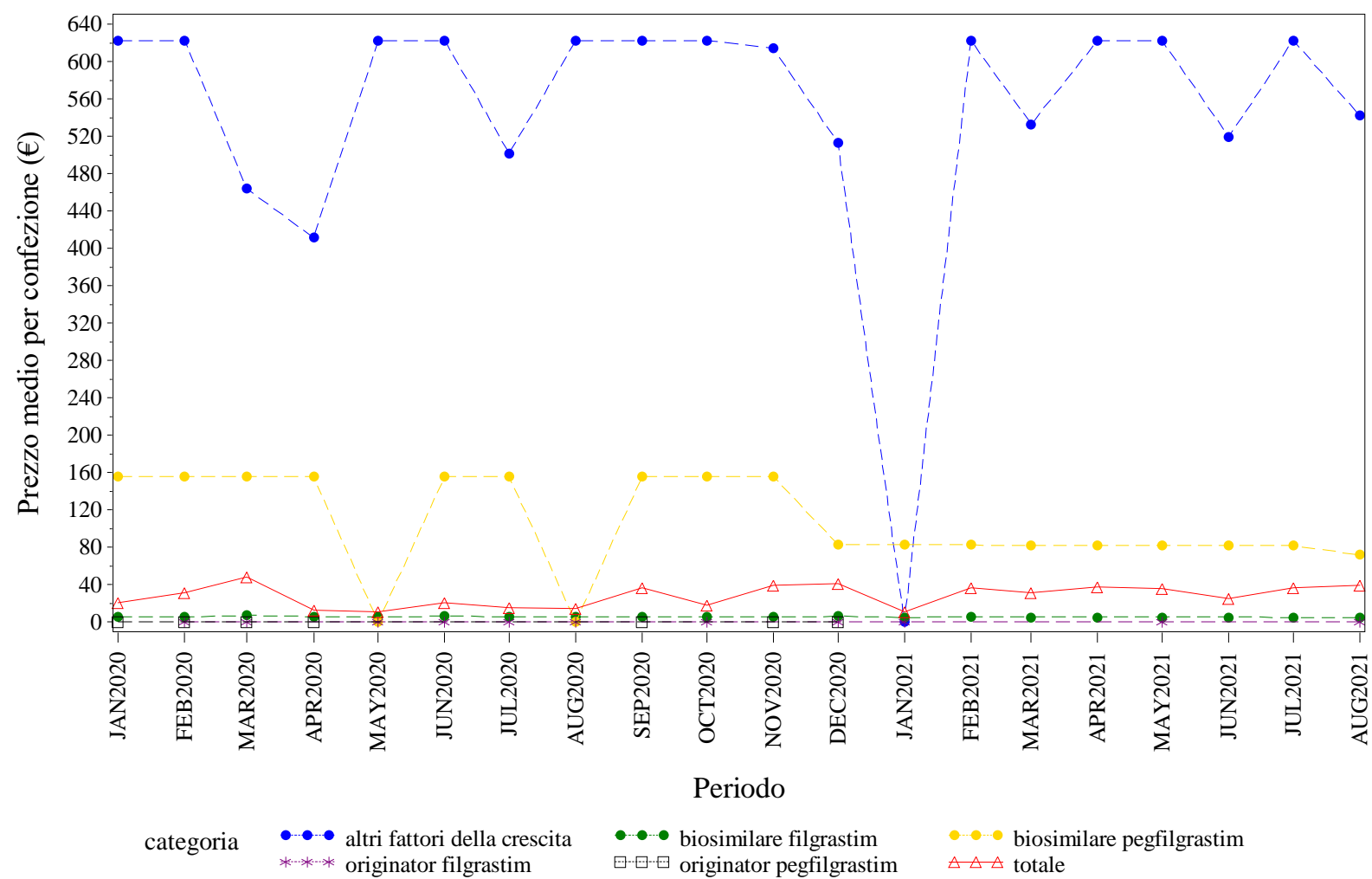

Elaborazione AIFA – Ufficio Monitoraggio della spesa farmaceutica
Dato NSIS/Tracciabilità' aggiornato ago-2021

LAZIO. FATTORI DELLA CRESCITA - Andamento mensile del costo medio per DDD per la categoria terapeutica (ATC IV)
(Fonte: NSIS-Tracciabilità del farmaco)

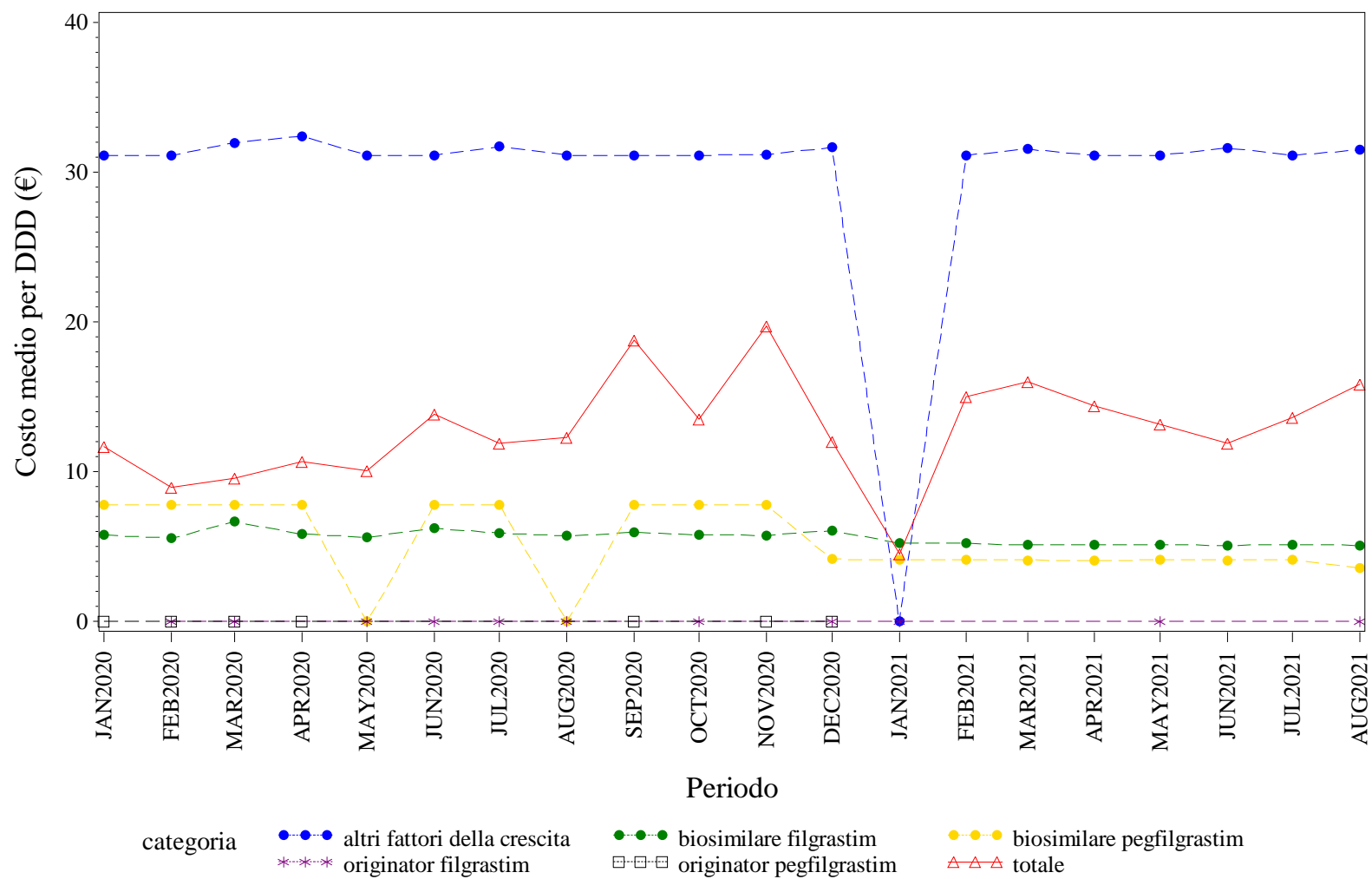

Elaborazione AIFA – Ufficio Monitoraggio della spesa farmaceutica
Dato NSIS/Tracciabilità' aggiornato ago-2021

LAZIO. FATTORI DELLA CRESCITA - Andamento mensile del costo medio per unità posologica per la categoria terapeutica (ATC IV)
(Fonte: NSIS-Tracciabilità del farmaco)

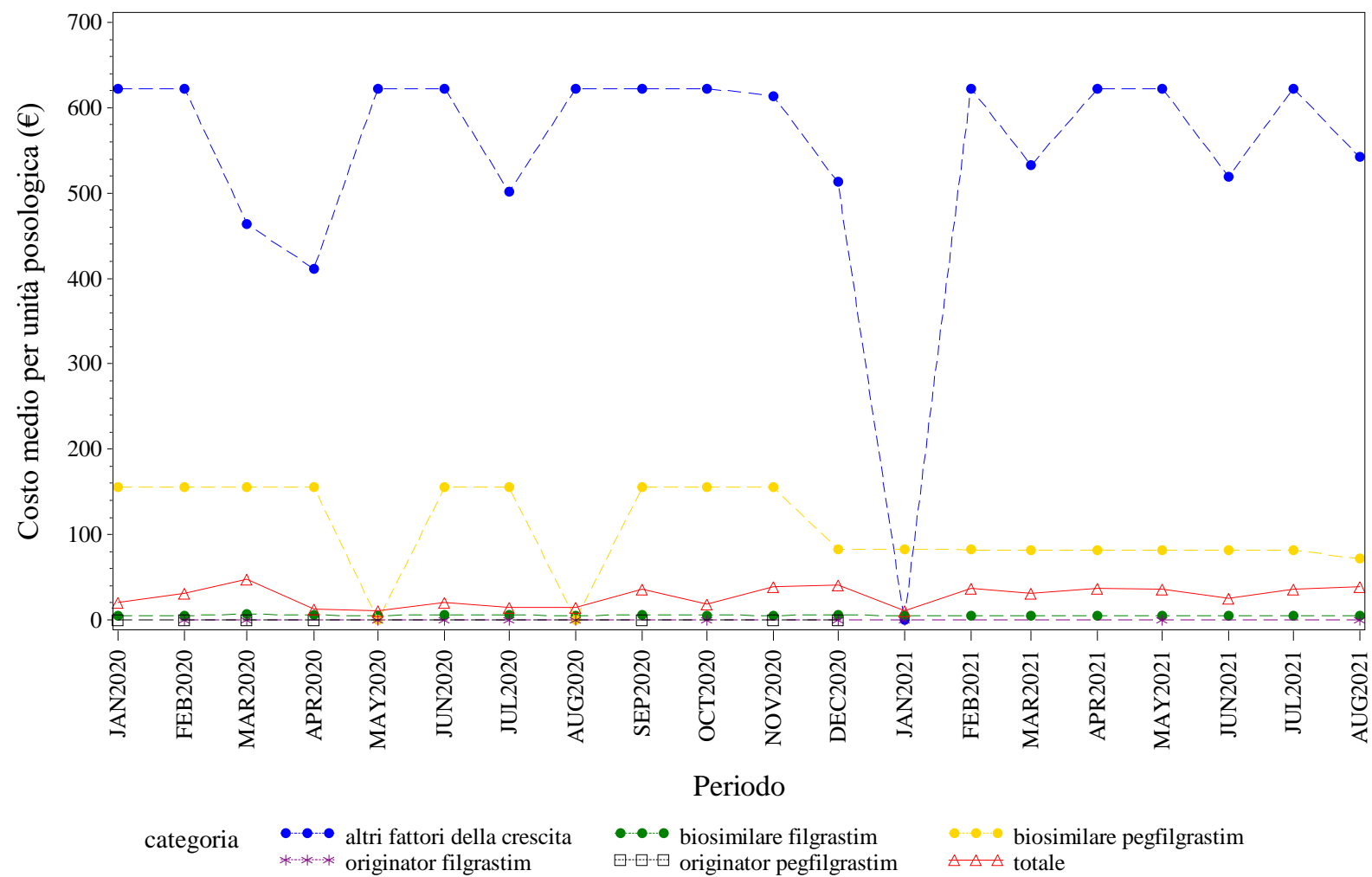

Elaborazione AIFA – Ufficio Monitoraggio della spesa farmaceutica
Dato NSIS/Tracciabilità' aggiornato ago-2021





LAZIO. FOLLITROPINE - Andamento mensile del costo medio per unità posologica per la categoria terapeutica (ATC IV)

(Fonte: NSIS-Tracciabilità del farmaco)

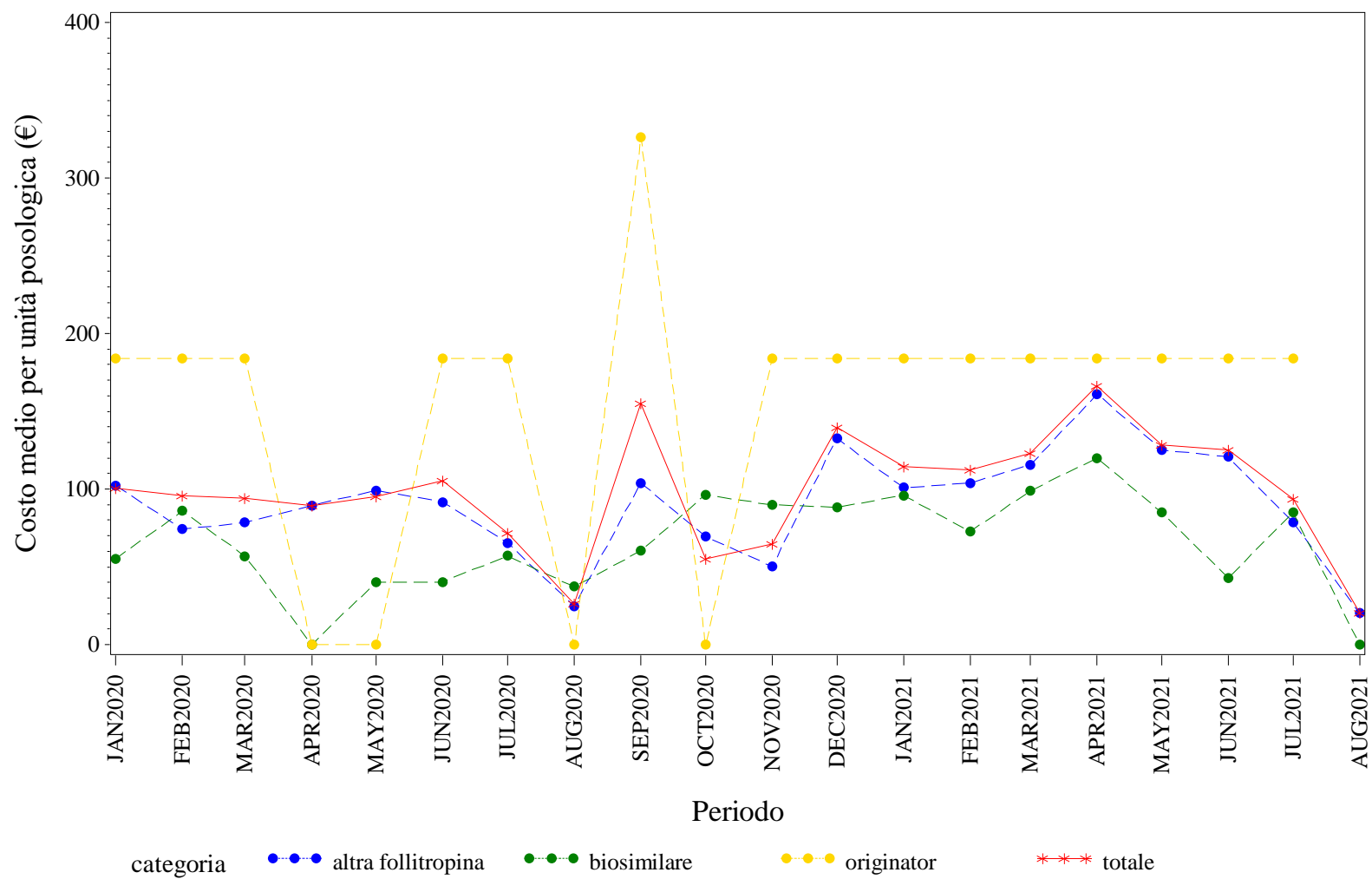

Elaborazione AIFA – Ufficio Monitoraggio della spesa farmaceutica
Dato NSIS/Tracciabilita' aggiornato ago-2021

LAZIO. INSULINE FAST ACTING - Andamento mensile del prezzo medio per confezione per la categoria terapeutica (ATC IV)

(Fonte: NSIS-Tracciabilità del farmaco)

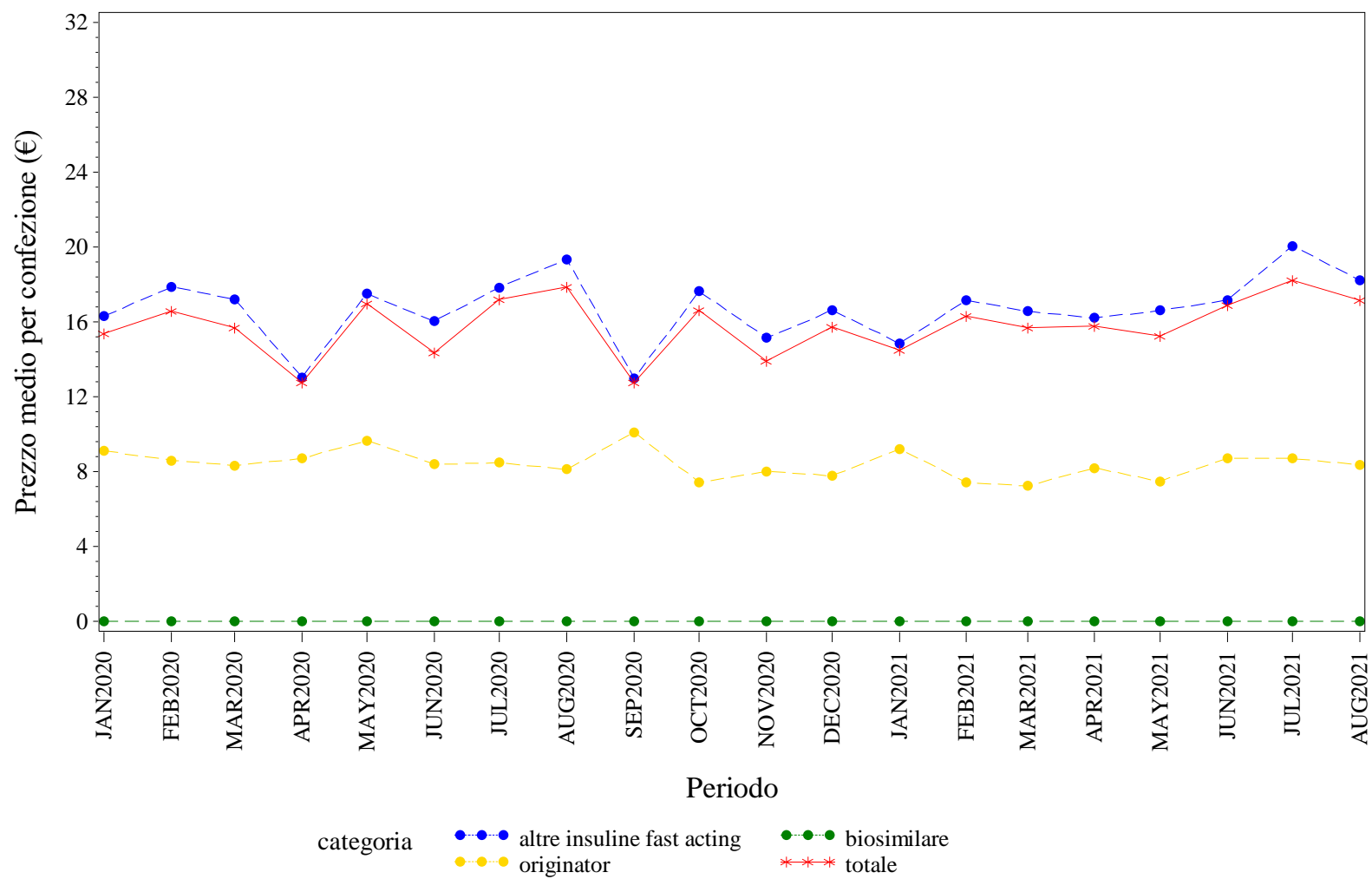

Elaborazione AIFA – Ufficio Monitoraggio della spesa farmaceutica
 Dato NSIS/Tracciabilità' aggiornato ago-2021

LAZIO. INSULINE FAST ACTING - Andamento mensile del costo medio per DDD per la categoria terapeutica (ATC IV)
(Fonte: NSIS-Tracciabilità del farmaco)

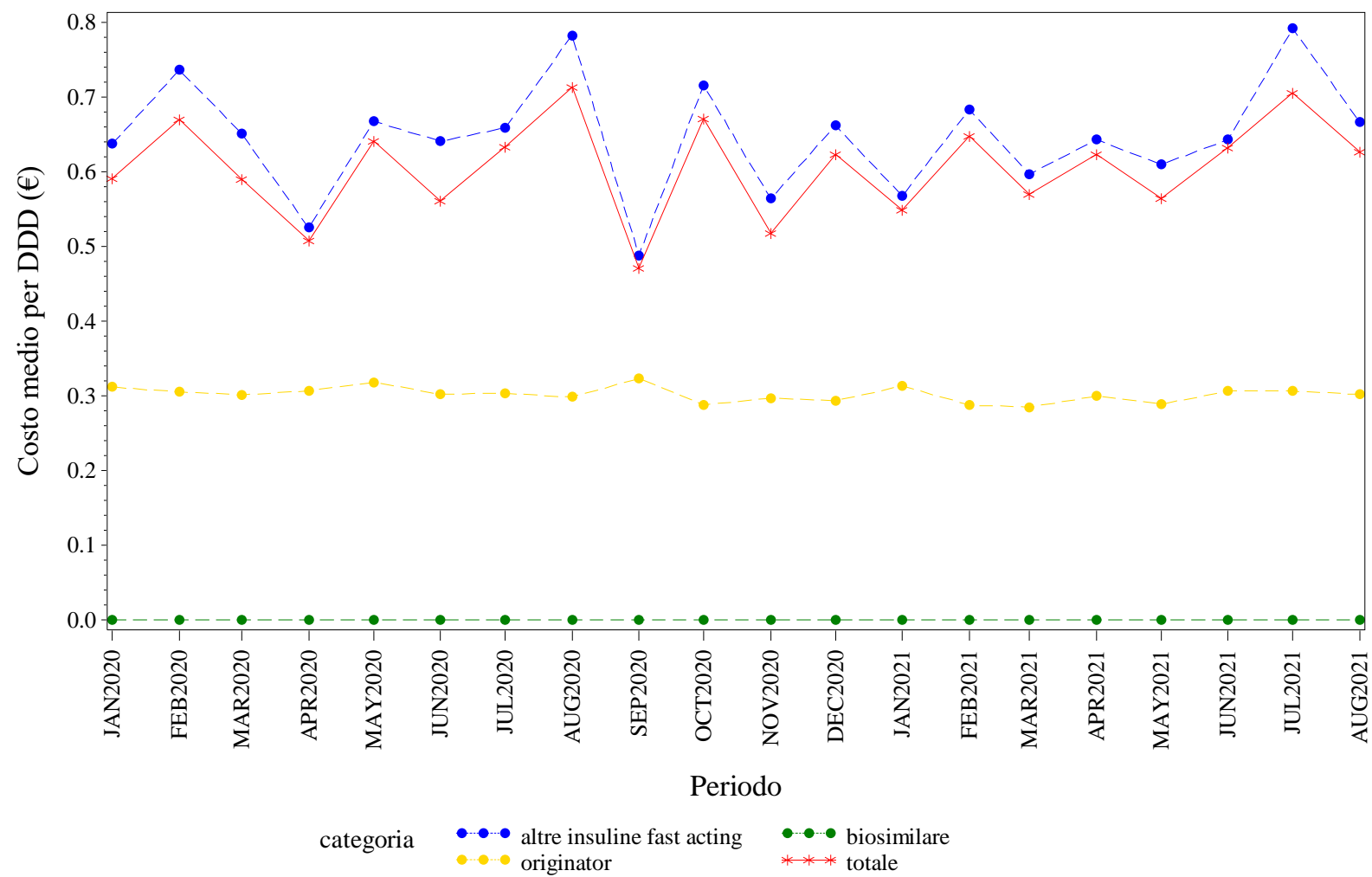

Elaborazione AIFA – Ufficio Monitoraggio della spesa farmaceutica
Dato NSIS/Tracciabilità' aggiornato ago-2021

LAZIO. INSULINE FAST ACTING - Andamento mensile del costo medio per unità posologica per la categoria terapeutica (ATC IV)
(Fonte: NSIS-Tracciabilità del farmaco)

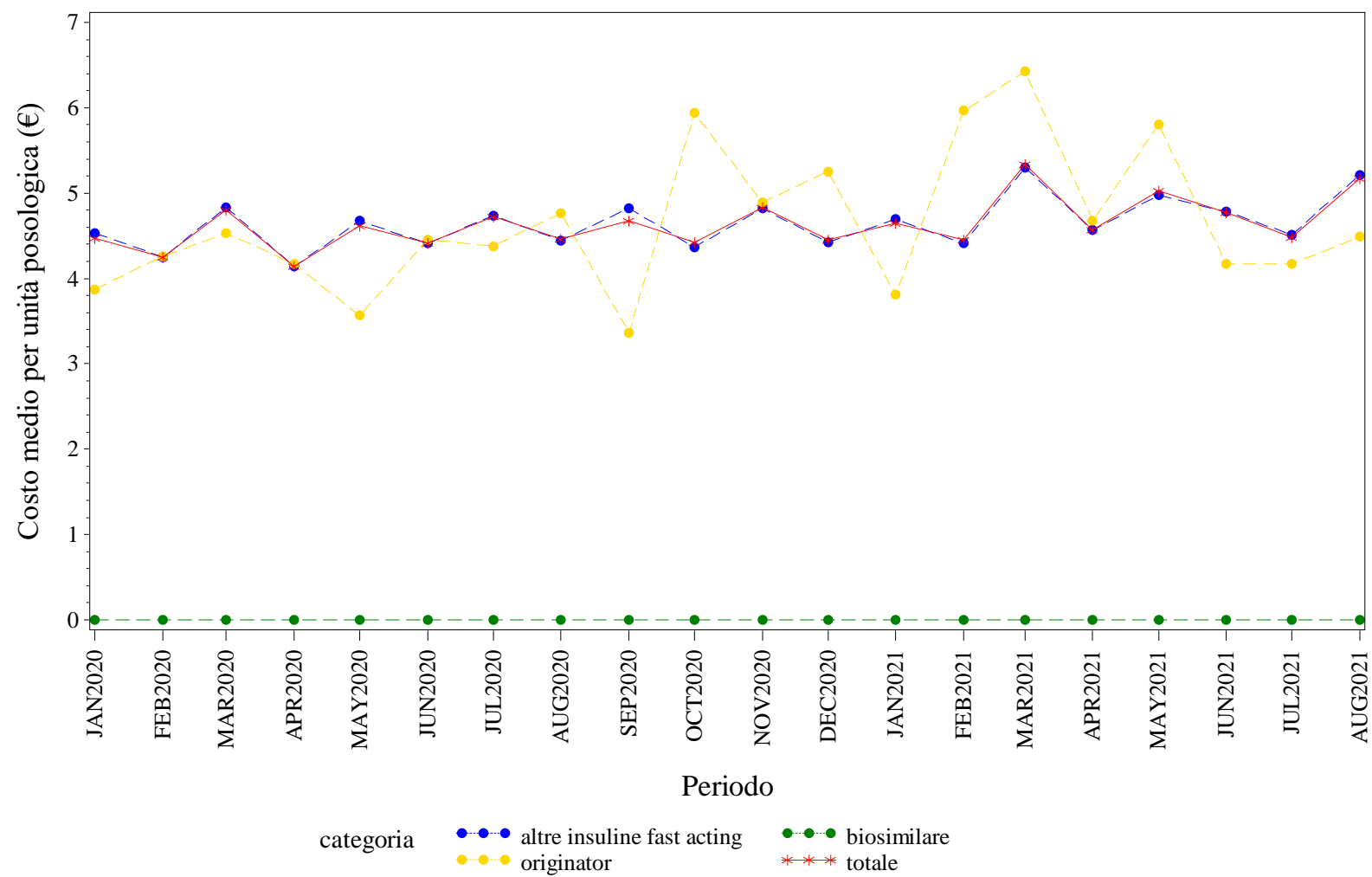

Elaborazione AIFA – Ufficio Monitoraggio della spesa farmaceutica
Dato NSIS/Tracciabilità' aggiornato ago-2021

LAZIO. INSULINE LONG ACTING - Andamento mensile del prezzo medio per confezione per la categoria terapeutica (ATC IV)
(Fonte: NSIS-Tracciabilità del farmaco)

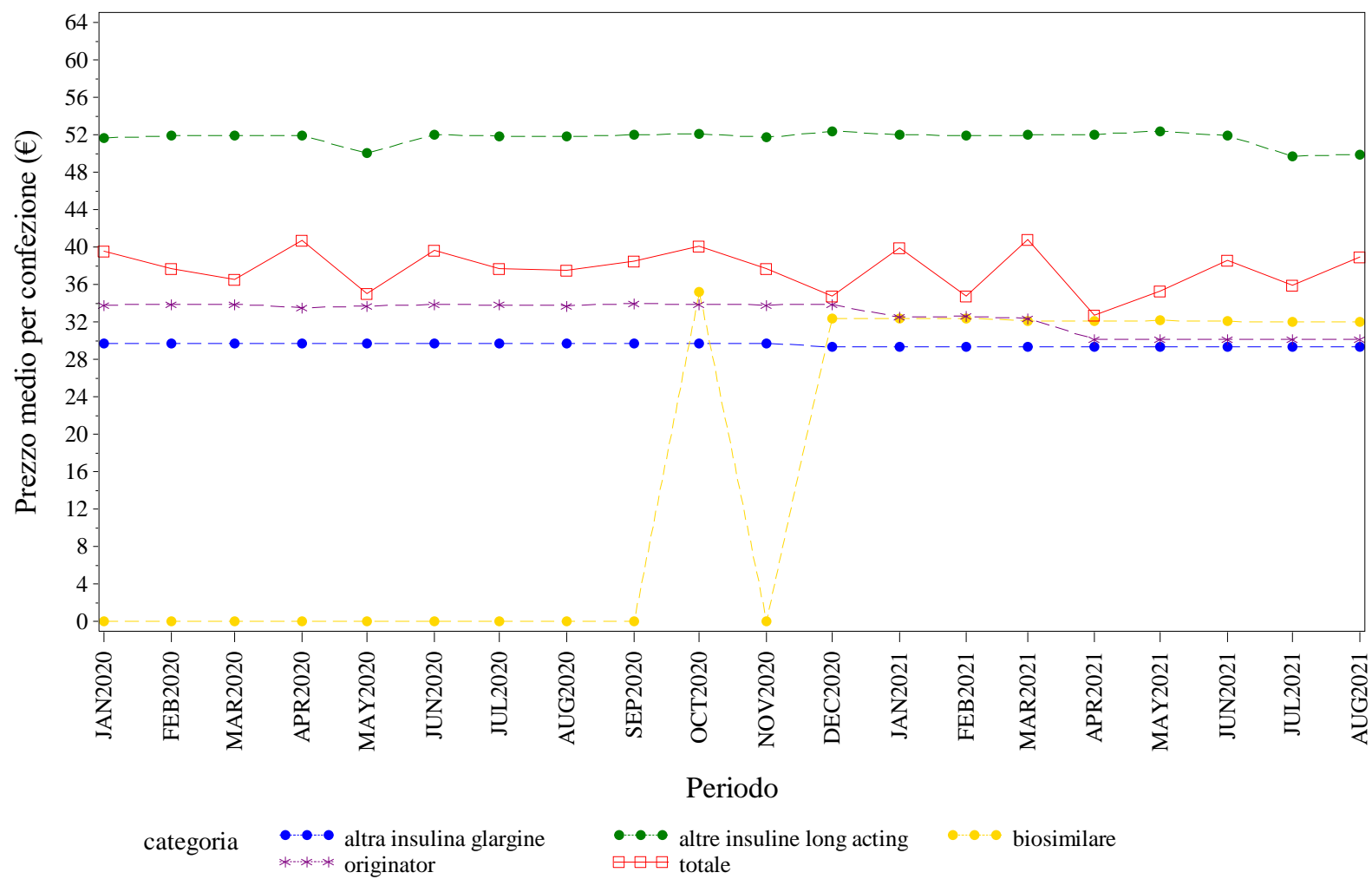

Elaborazione AIFA – Ufficio Monitoraggio della spesa farmaceutica
Dato NSIS/Tracciabilità' aggiornato ago-2021

LAZIO. INSULINE LONG ACTING - Andamento mensile del costo medio per DDD per la categoria terapeutica (ATC IV)

(Fonte: NSIS-Tracciabilità del farmaco)

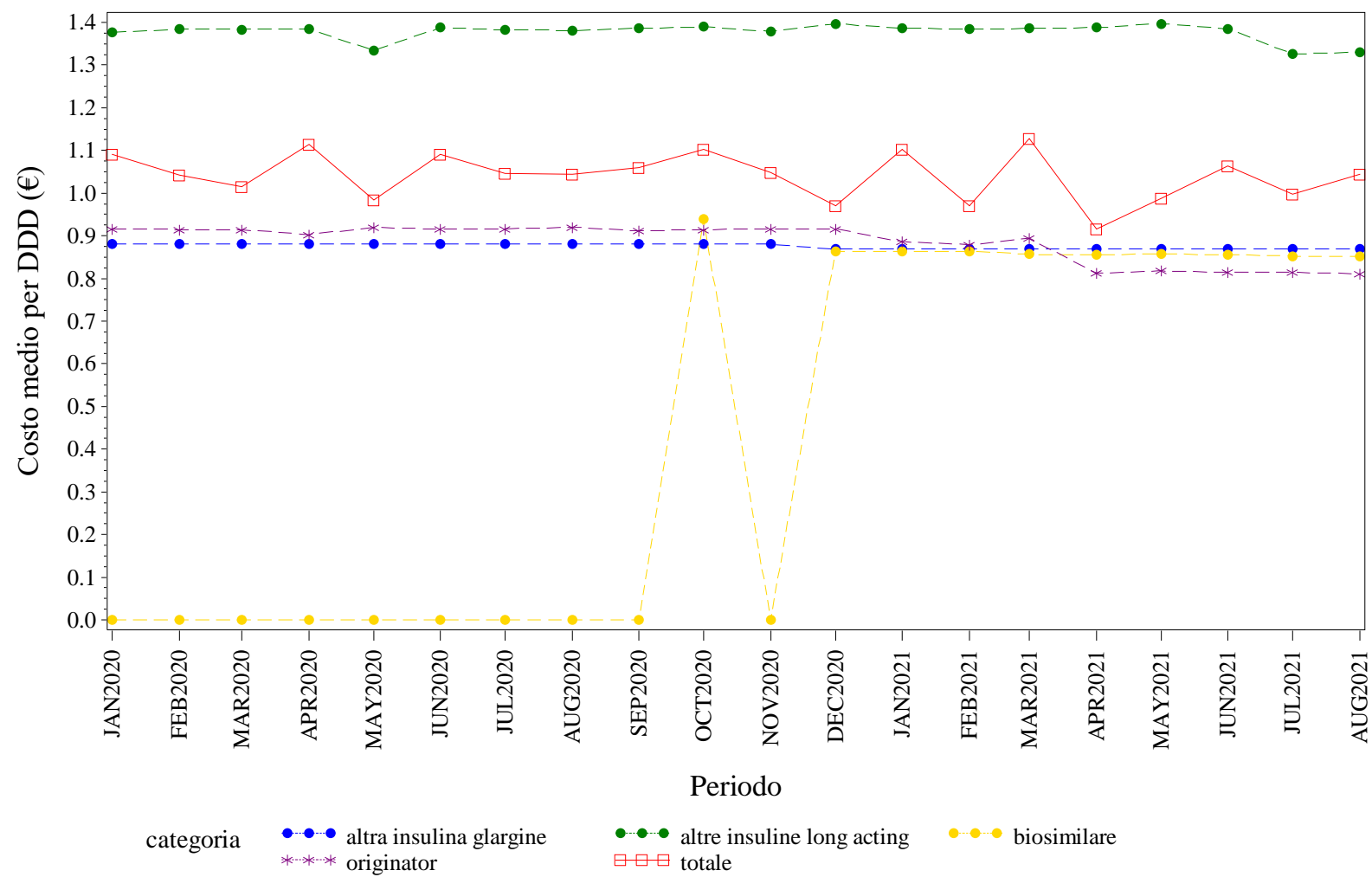

Elaborazione AIFA – Ufficio Monitoraggio della spesa farmaceutica
 Dato NSIS/Tracciabilità' aggiornato ago-2021



LAZIO. RITUXIMAB - Andamento mensile del prezzo medio per confezione per la categoria terapeutica (ATC IV)
(Fonte: NSIS-Tracciabilità del farmaco)

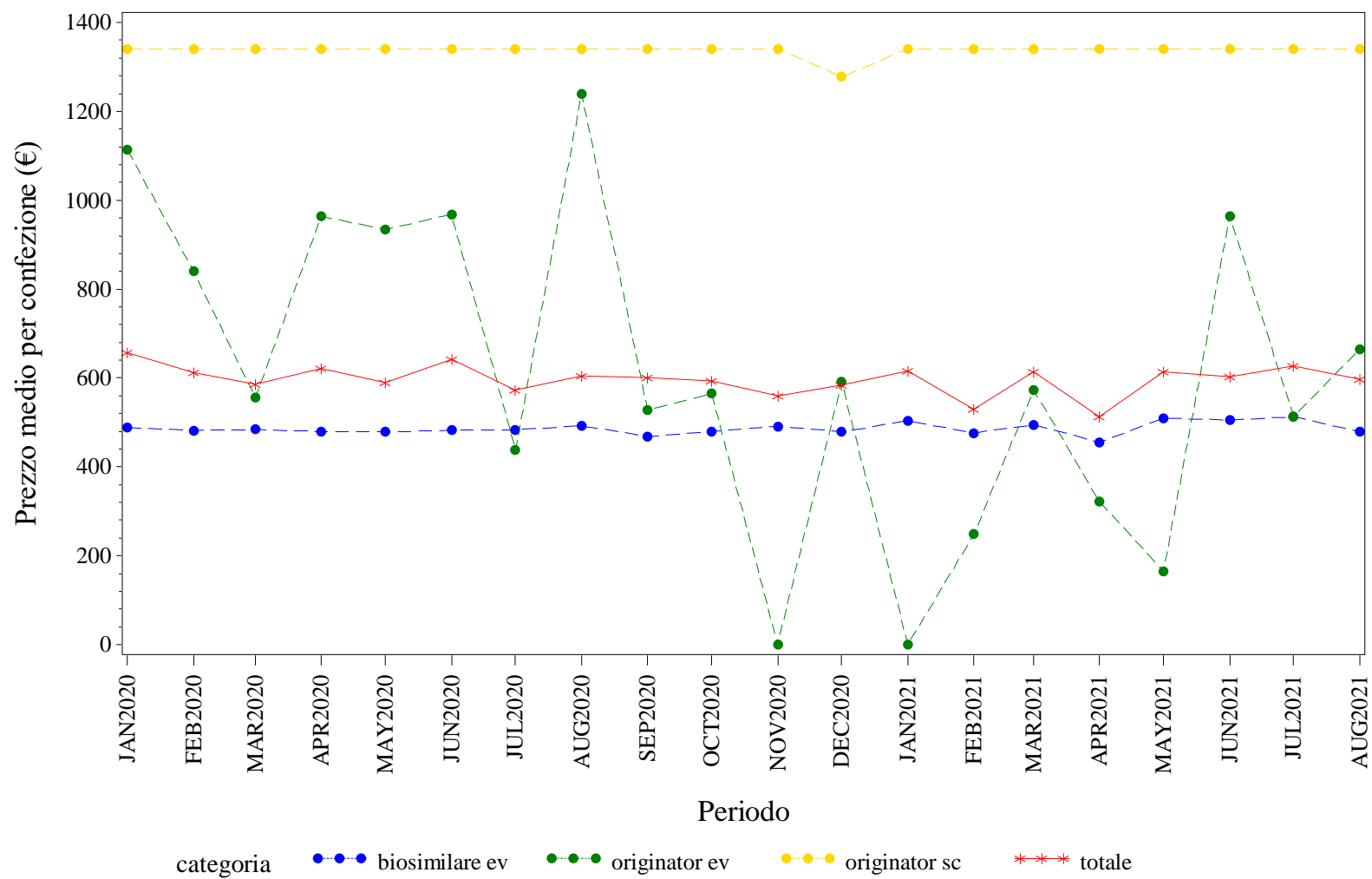

Elaborazione AIFA – Ufficio Monitoraggio della spesa farmaceutica
Dato NSIS/Tracciabilità' aggiornato ago-2021

LAZIO, RITUXIMAB - Andamento mensile del costo medio per DDD per la categoria terapeutica (ATC IV)
(Fonte: NSIS-Tracciabilità del farmaco)

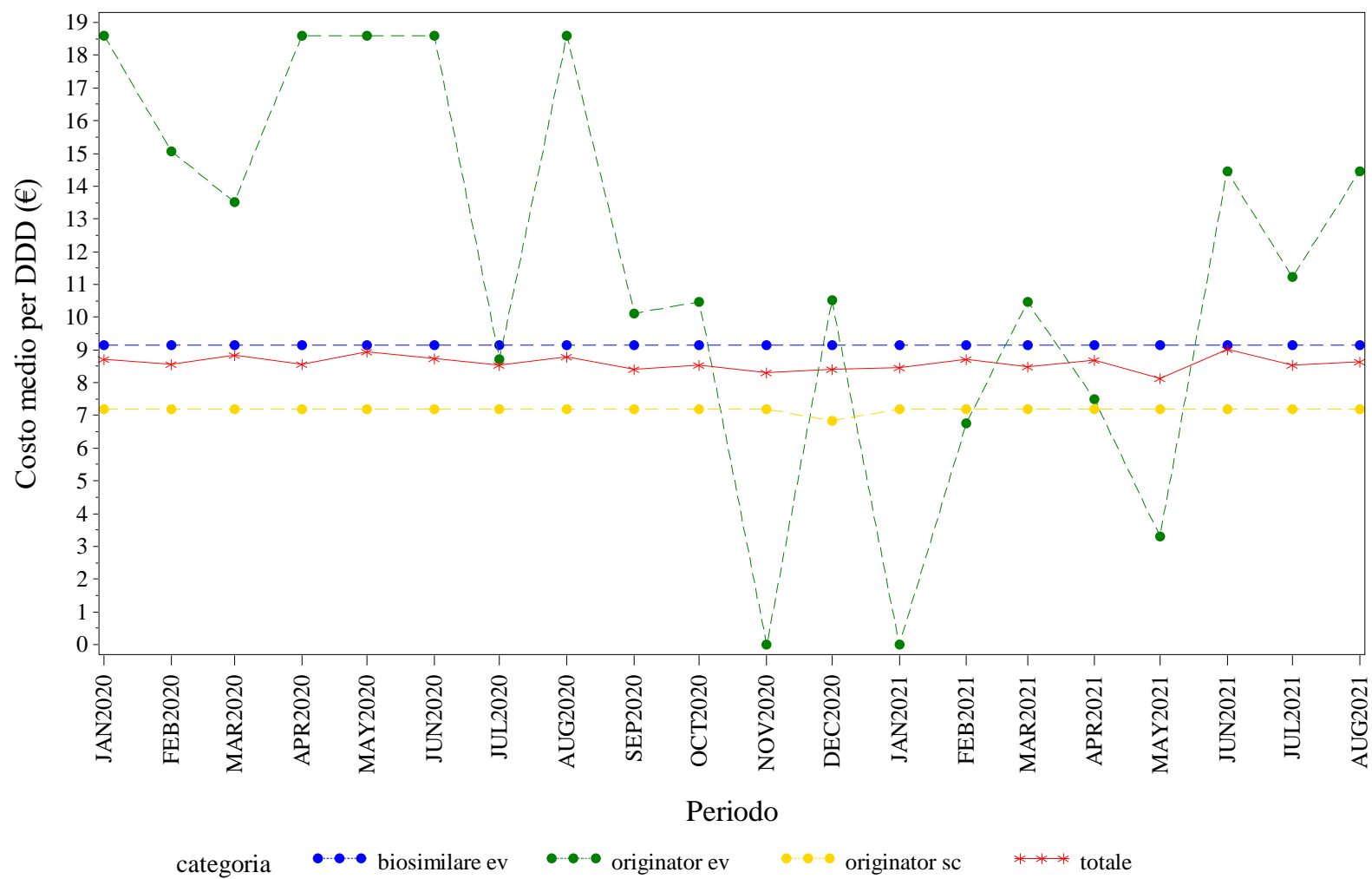

Elaborazione AIFA – Ufficio Monitoraggio della spesa farmaceutica
Dato NSIS/Tracciabilità' aggiornato ago-2021

LAZIO. RITUXIMAB - Andamento mensile del costo medio per unità posologica per la categoria terapeutica (ATC IV)
(Fonte: NSIS-Tracciabilità del farmaco)

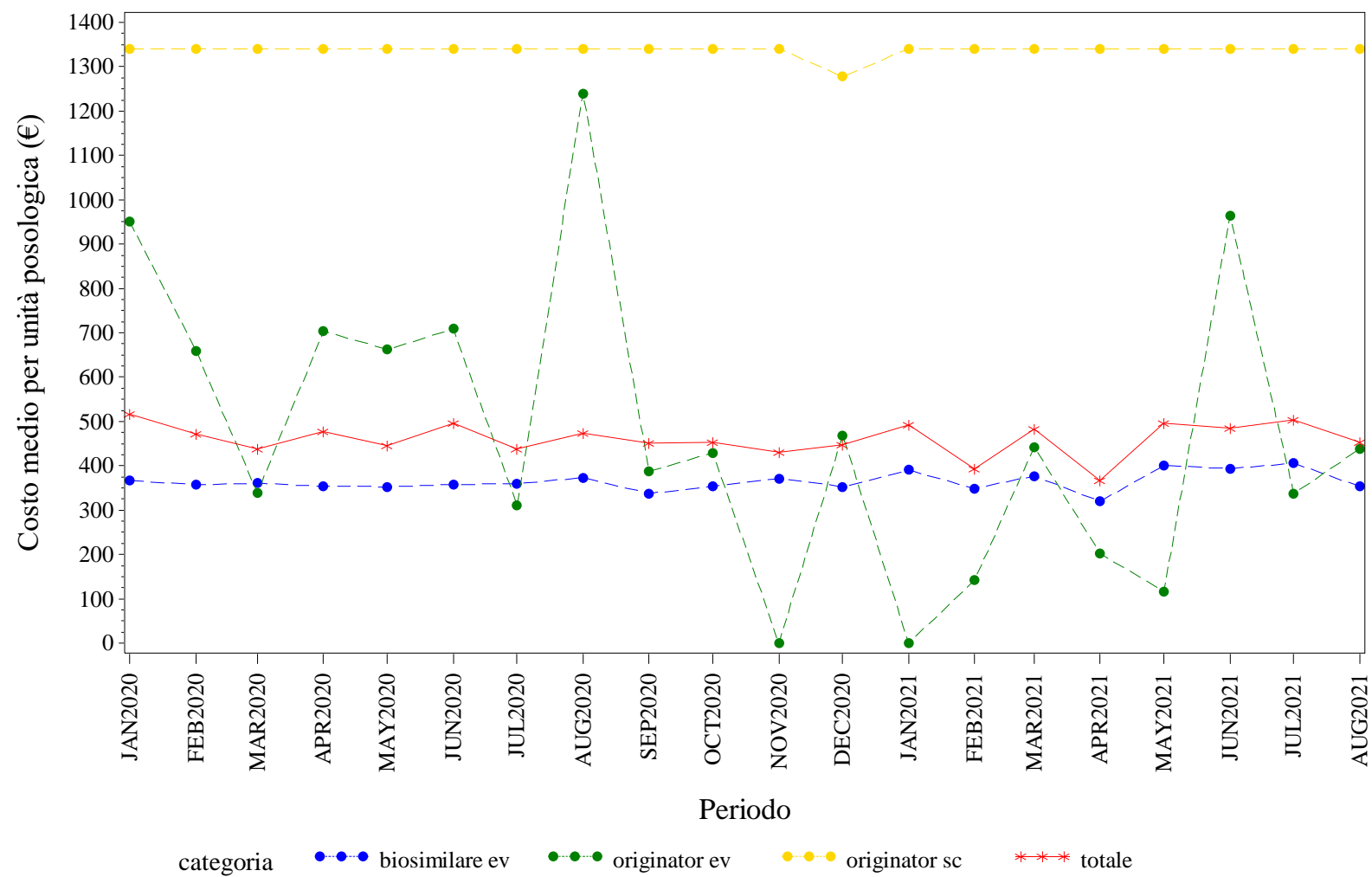

Elaborazione AIFA – Ufficio Monitoraggio della spesa farmaceutica
Dato NSIS/Tracciabilità' aggiornato ago-2021

LAZIO. SOMATROPINE - Andamento mensile del prezzo medio per confezione per la categoria terapeutica (ATC IV)
(Fonte: NSIS-Tracciabilità del farmaco)

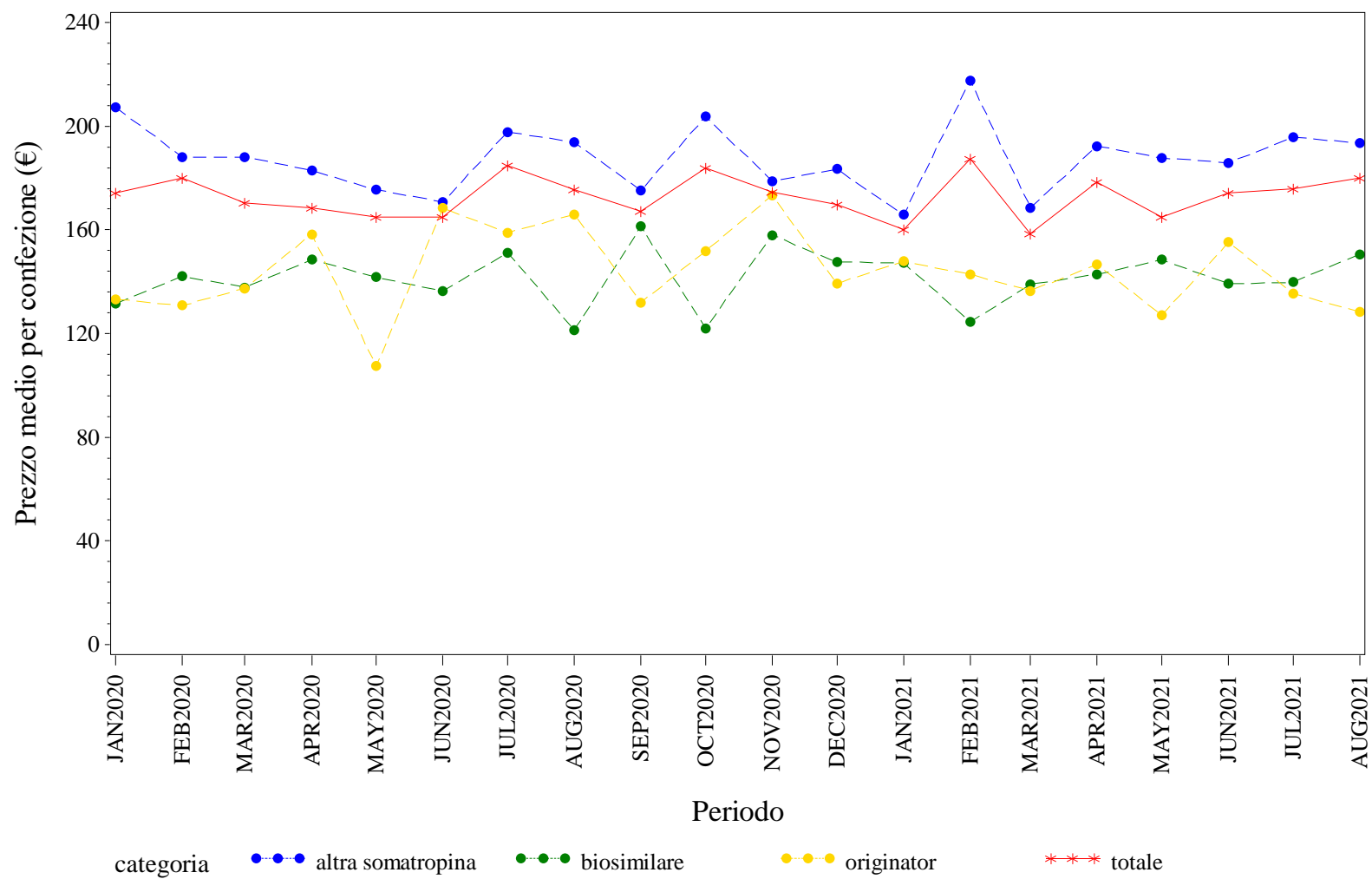

Elaborazione AIFA – Ufficio Monitoraggio della spesa farmaceutica
Dato NSIS/Tracciabilita' aggiornato ago-2021



LAZIO. TERIPARATIDE - Andamento mensile del prezzo medio per confezione per la categoria terapeutica (ATC IV)
(Fonte: NSIS-Tracciabilità del farmaco)

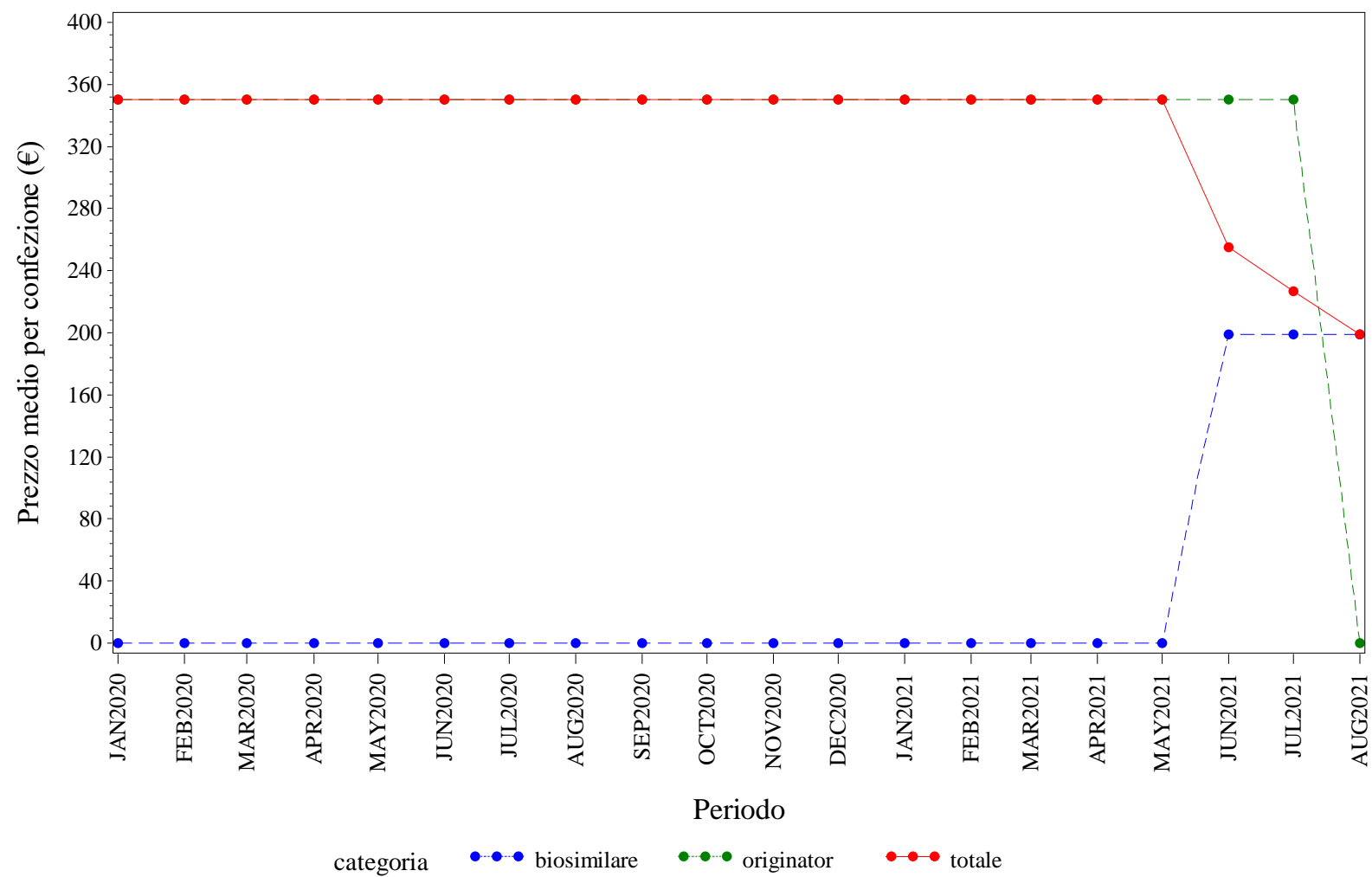

Elaborazione AIFA – Ufficio Monitoraggio della spesa farmaceutica
Dato NSIS/Tracciabilità' aggiornato ago-2021

LAZIO. TERIPARATIDE - Andamento mensile del costo medio per DDD per la categoria terapeutica (ATC IV)
(Fonte: NSIS-Tracciabilità del farmaco)

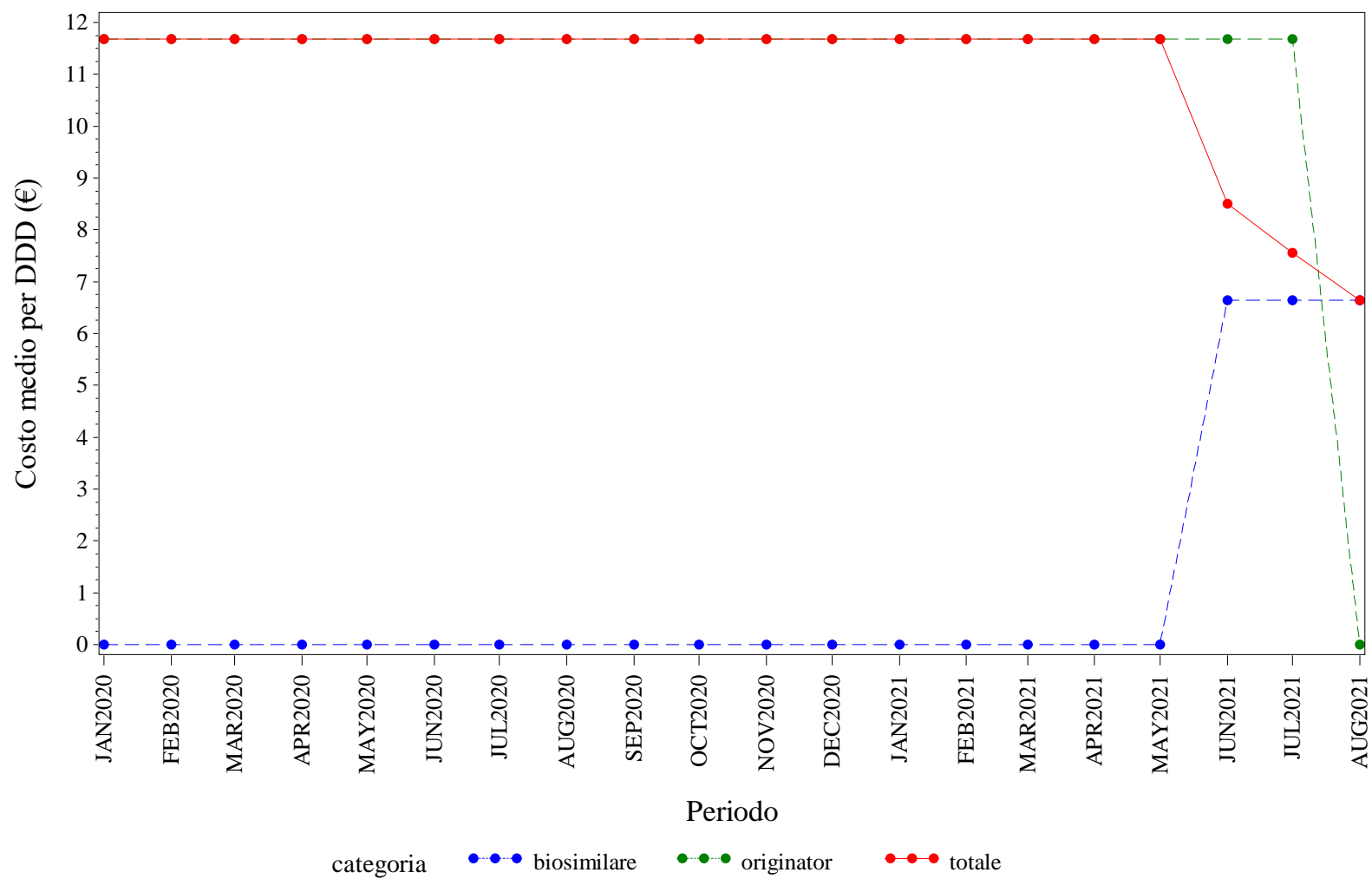

Elaborazione AIFA – Ufficio Monitoraggio della spesa farmaceutica
Dato NSIS/Tracciabilità' aggiornato ago-2021

LAZIO. TERIPARATIDE - Andamento mensile del costo medio per unità posologica per la categoria terapeutica (ATC IV)
(Fonte: NSIS-Tracciabilità del farmaco)

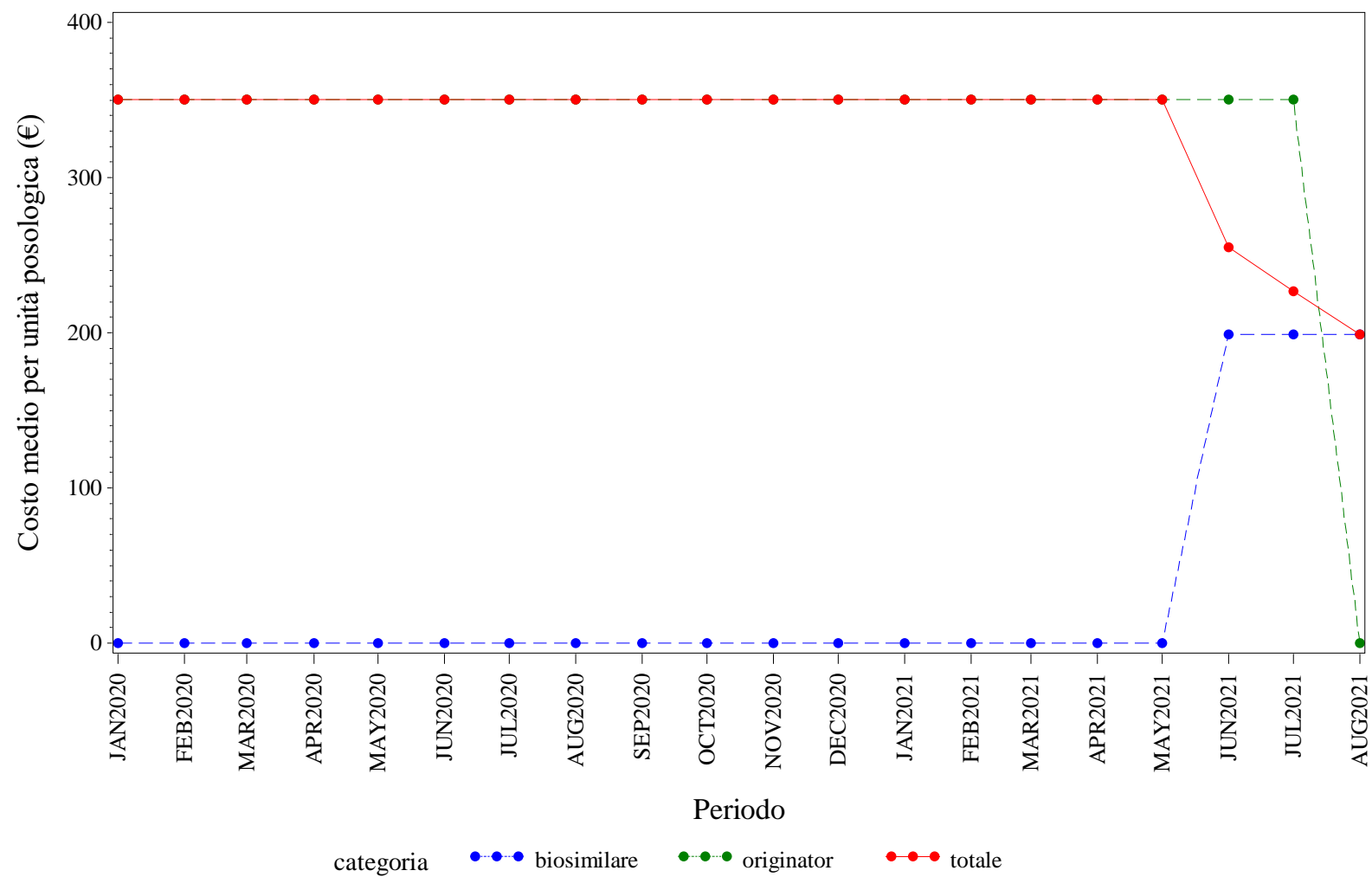

Elaborazione AIFA – Ufficio Monitoraggio della spesa farmaceutica
Dato NSIS/Tracciabilità' aggiornato ago-2021

LAZIO. TRASTUZUMAB - Andamento mensile del prezzo medio per confezione per la categoria terapeutica (ATC IV)
(Fonte: NSIS-Tracciabilità del farmaco)

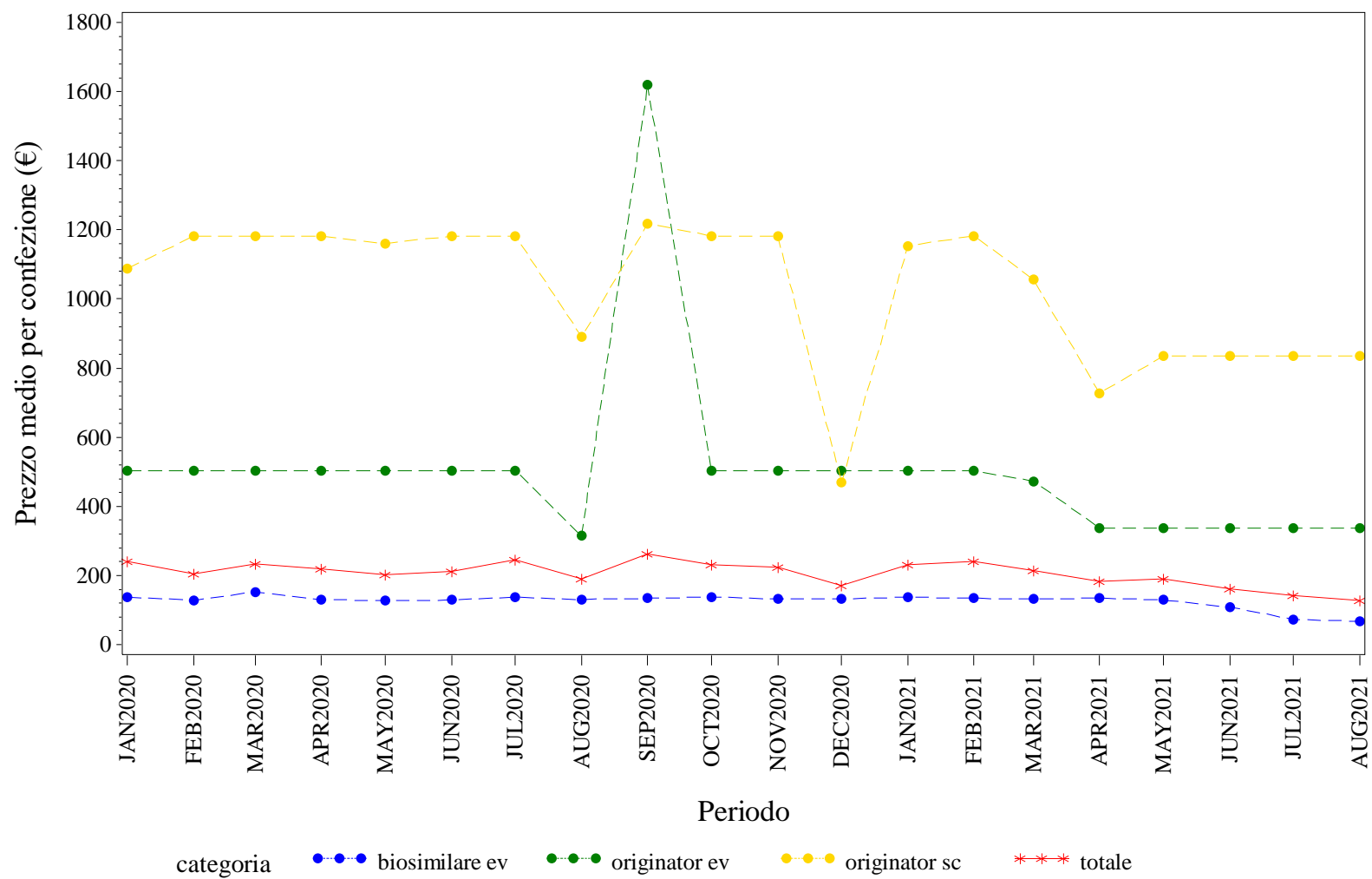

Elaborazione AIFA – Ufficio Monitoraggio della spesa farmaceutica
Dato NSIS/Tracciabilità' aggiornato ago-2021

LAZIO. TRASTUZUMAB - Andamento mensile del costo medio per DDD per la categoria terapeutica (ATC IV)
(Fonte: NSIS-Tracciabilità del farmaco)

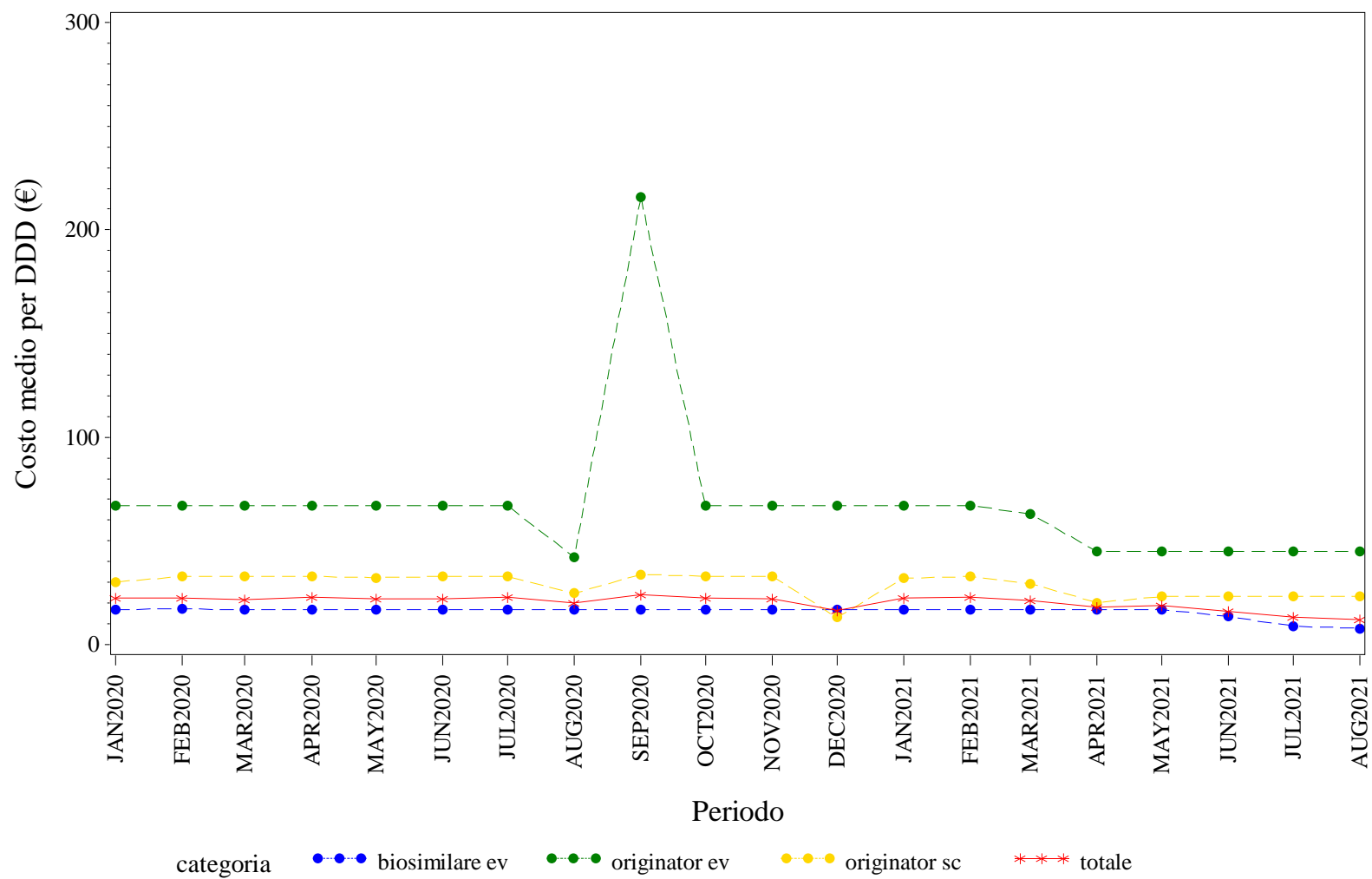

Elaborazione AIFA – Ufficio Monitoraggio della spesa farmaceutica
Dato NSIS/Tracciabilità' aggiornato ago-2021

LAZIO. TRASTUZUMAB - Andamento mensile del costo medio per unità posologica per la categoria terapeutica (ATC IV)
(Fonte: NSIS-Tracciabilità del farmaco)

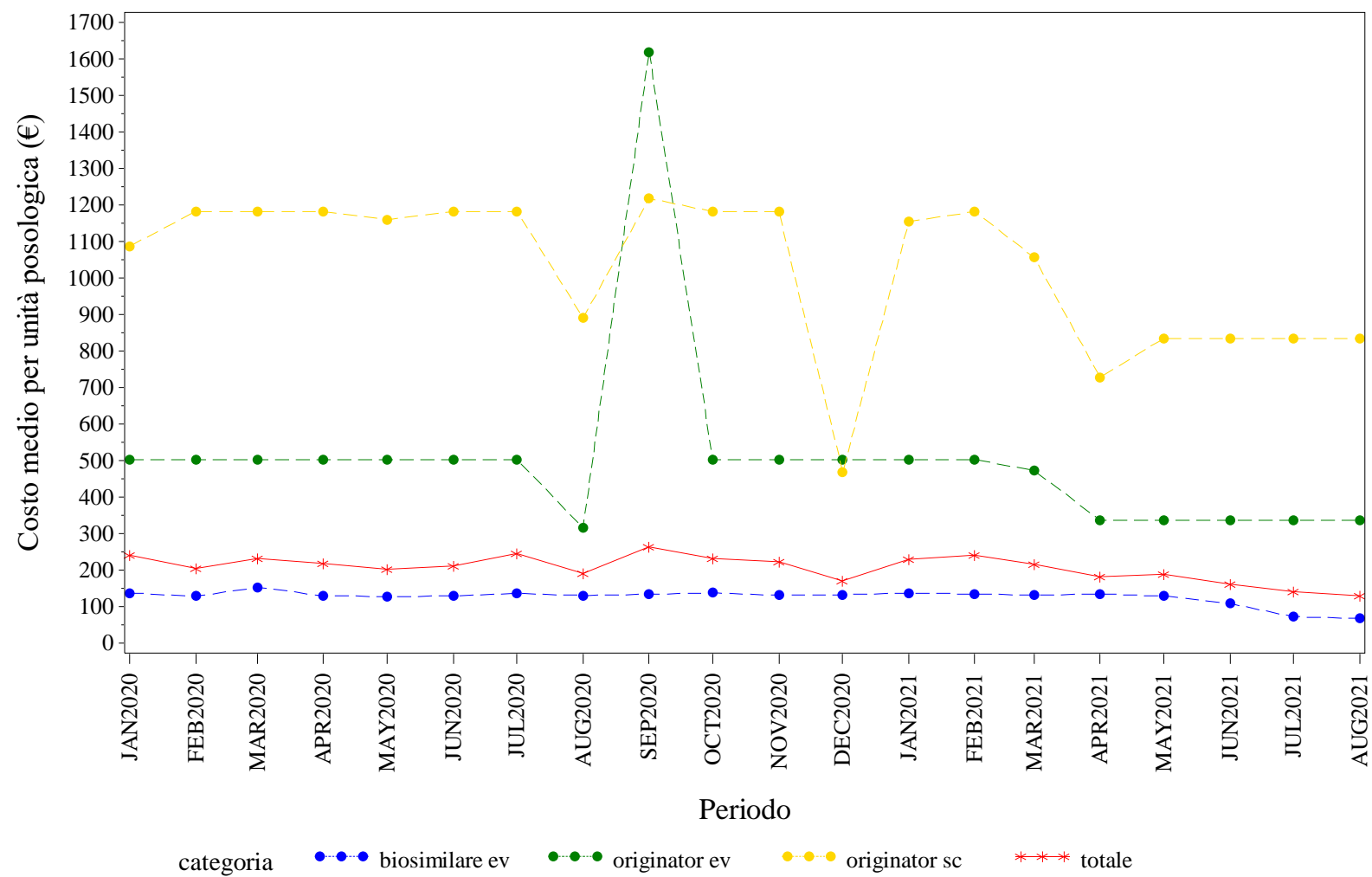

Elaborazione AIFA – Ufficio Monitoraggio della spesa farmaceutica
Dato NSIS/Tracciabilità' aggiornato ago-2021



LIGURIA. Trend mensile del prezzo medio per confezione, DDD, unità posologica per la categoria terapeutica (ATC IV)

LIGURIA. ANTI TNF-ALFA - Andamento mensile del prezzo medio per confezione per la categoria terapeutica (ATC IV)
(Fonte: NSIS-Tracciabilità del farmaco)

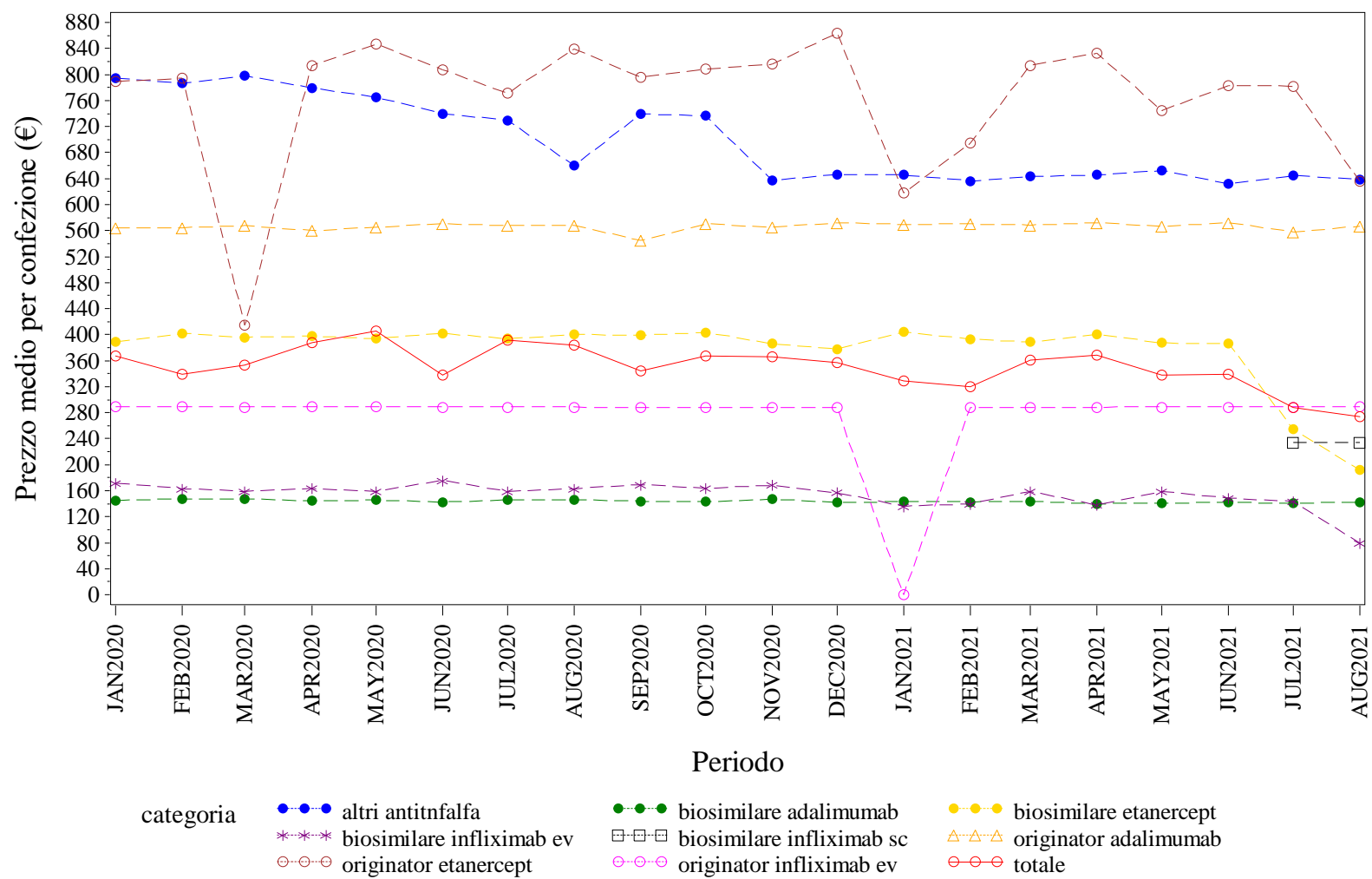

Elaborazione AIFA – Ufficio Monitoraggio della spesa farmaceutica
Dato NSIS/Tracciabilità' aggiornato ago-2021

LIGURIA. ANTI TNF-ALFA - Andamento mensile del costo medio per DDD per la categoria terapeutica (ATC IV)
(Fonte: NSIS-Tracciabilità del farmaco)

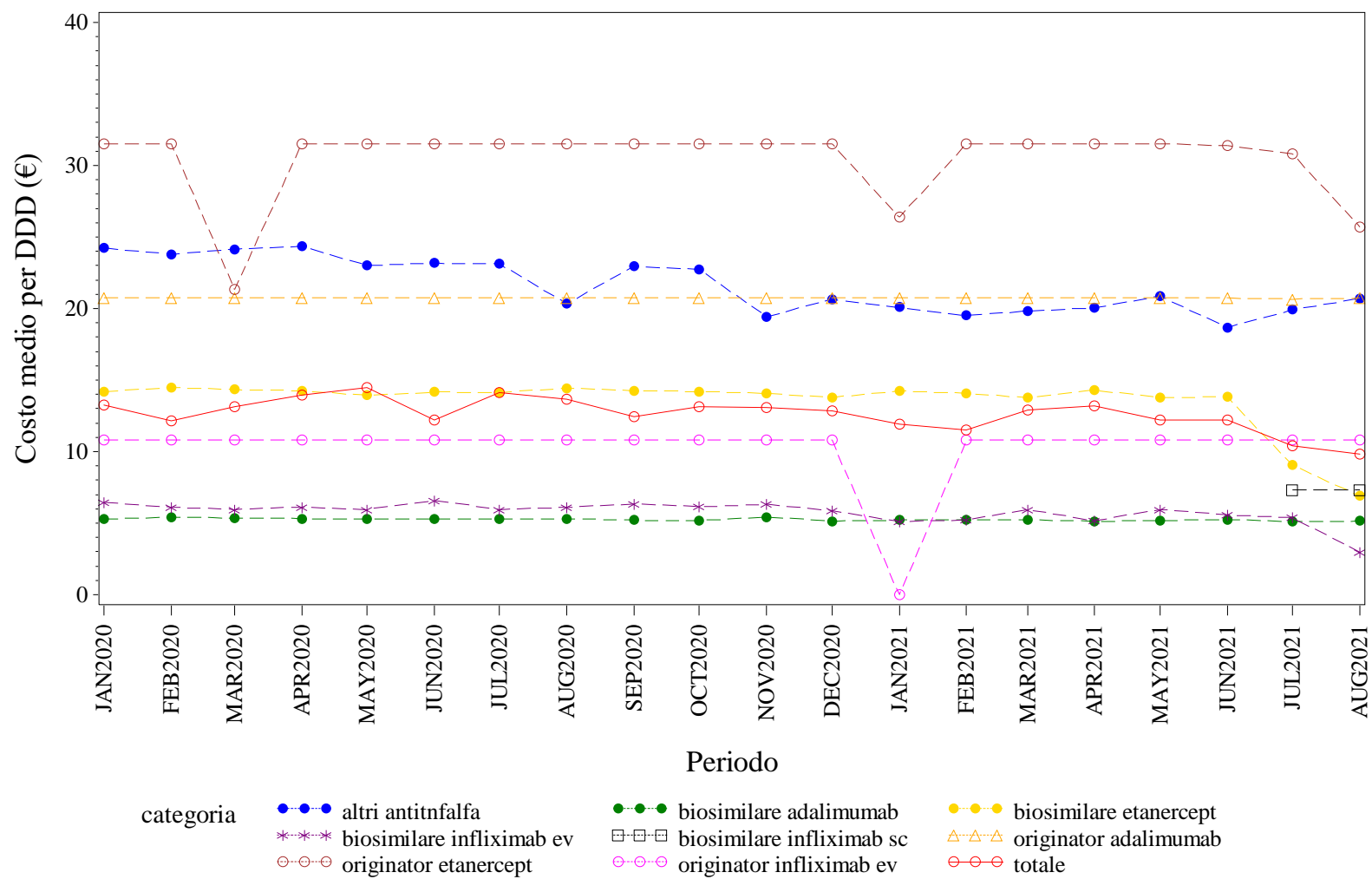

Elaborazione AIFA – Ufficio Monitoraggio della spesa farmaceutica
Dato NSIS/Tracciabilità' aggiornato ago-2021

LIGURIA. ANTI TNF-ALFA - Andamento mensile del costo medio per unità posologica per la categoria terapeutica (ATC IV)
(Fonte: NSIS-Tracciabilità del farmaco)

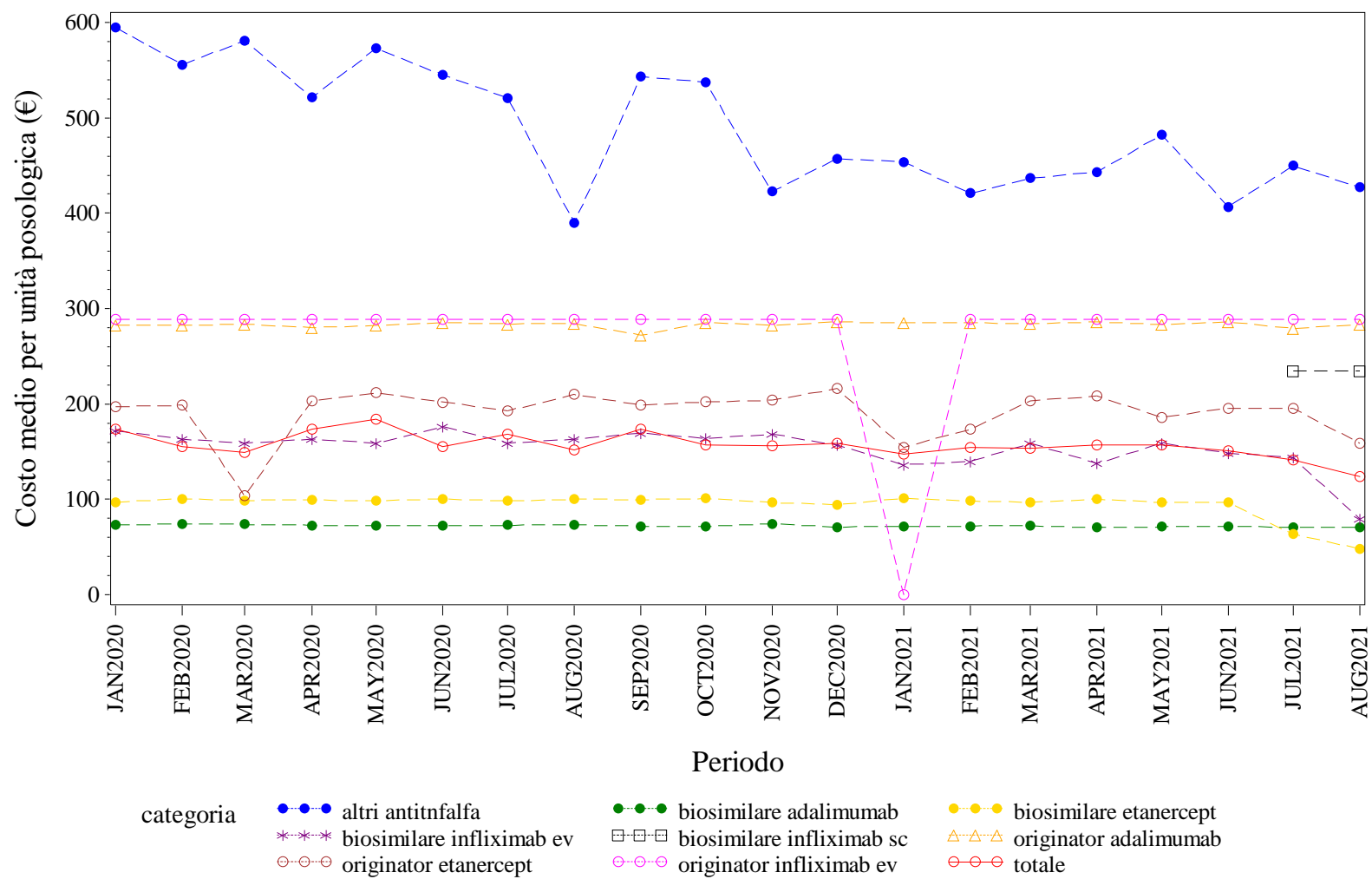

Elaborazione AIFA – Ufficio Monitoraggio della spesa farmaceutica
Dato NSIS/Tracciabilità' aggiornato ago-2021

LIGURIA. BEVACIZUMAB - Andamento mensile del prezzo medio per confezione per la categoria terapeutica (ATC IV)
(Fonte: NSIS-Tracciabilità del farmaco)

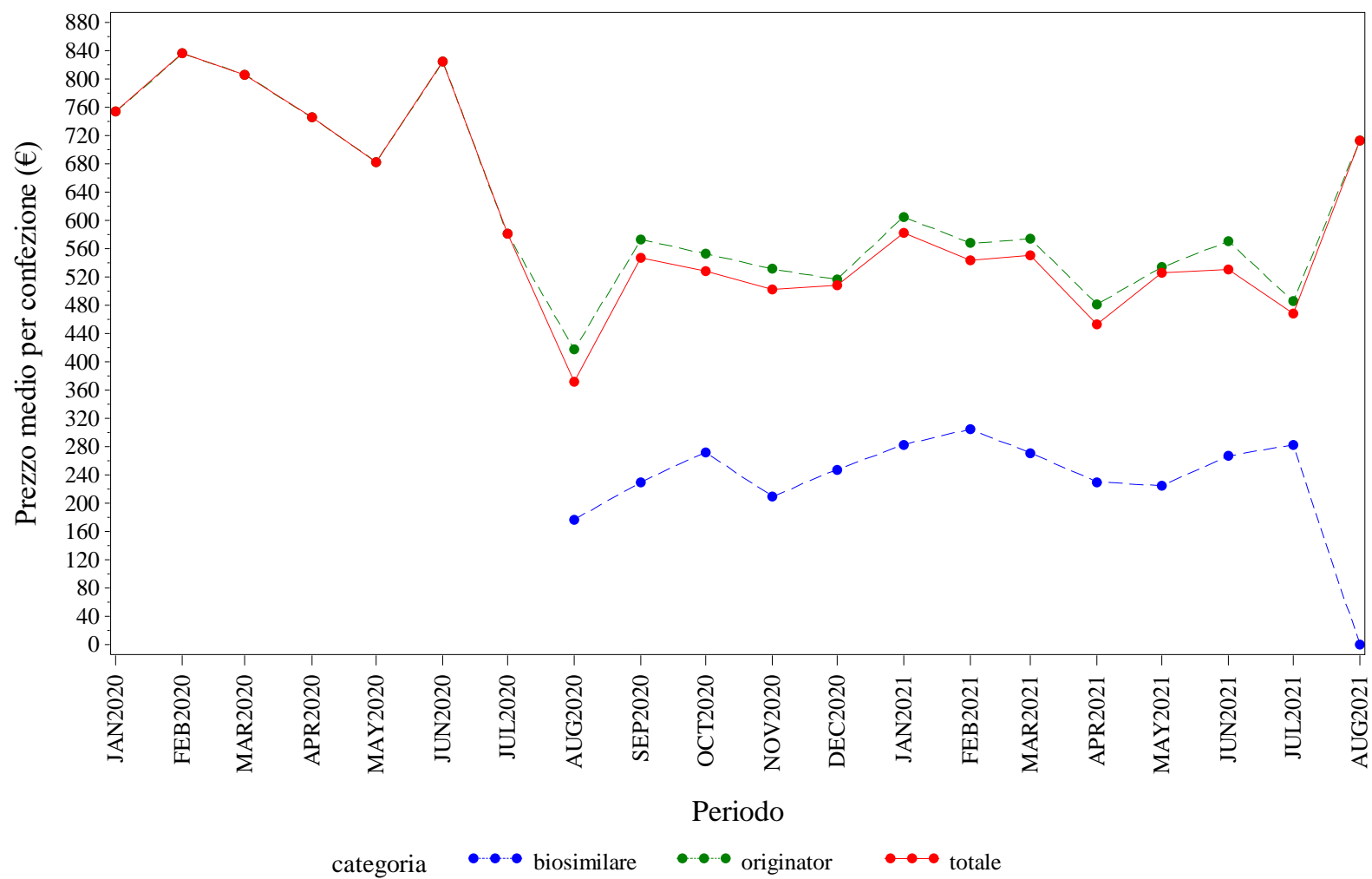

Elaborazione AIFA – Ufficio Monitoraggio della spesa farmaceutica
Dato NSIS/Tracciabilità' aggiornato ago-2021

LIGURIA. BEVACIZUMAB - Andamento mensile del costo medio per DDD per la categoria terapeutica (ATC IV)
(Fonte: NSIS-Tracciabilità del farmaco)

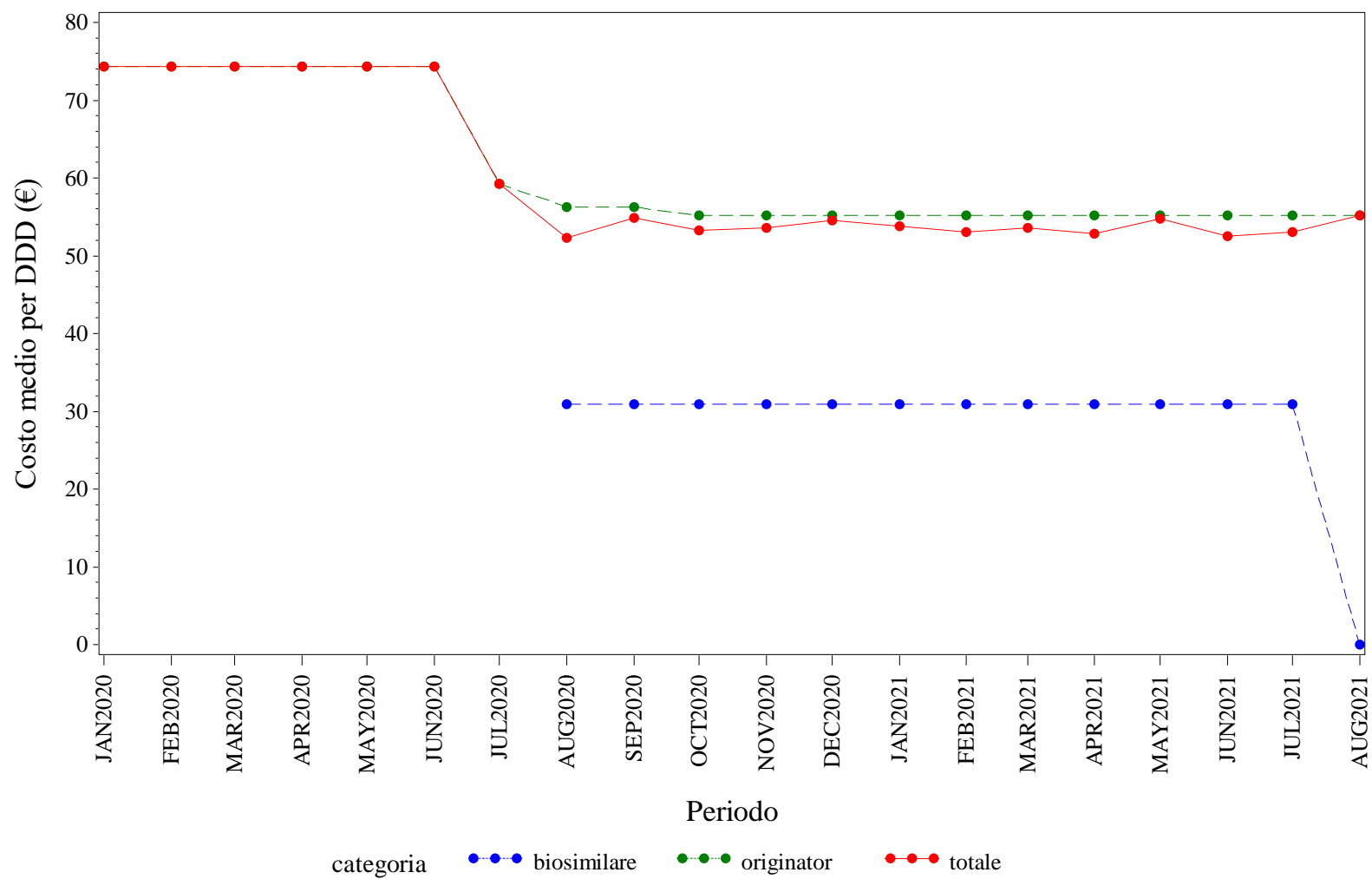

Elaborazione AIFA – Ufficio Monitoraggio della spesa farmaceutica
Dato NSIS/Tracciabilità' aggiornato ago-2021

LIGURIA. BEVACIZUMAB - Andamento mensile del costo medio per unità posologica per la categoria terapeutica (ATC IV)
(Fonte: NSIS-Tracciabilità del farmaco)

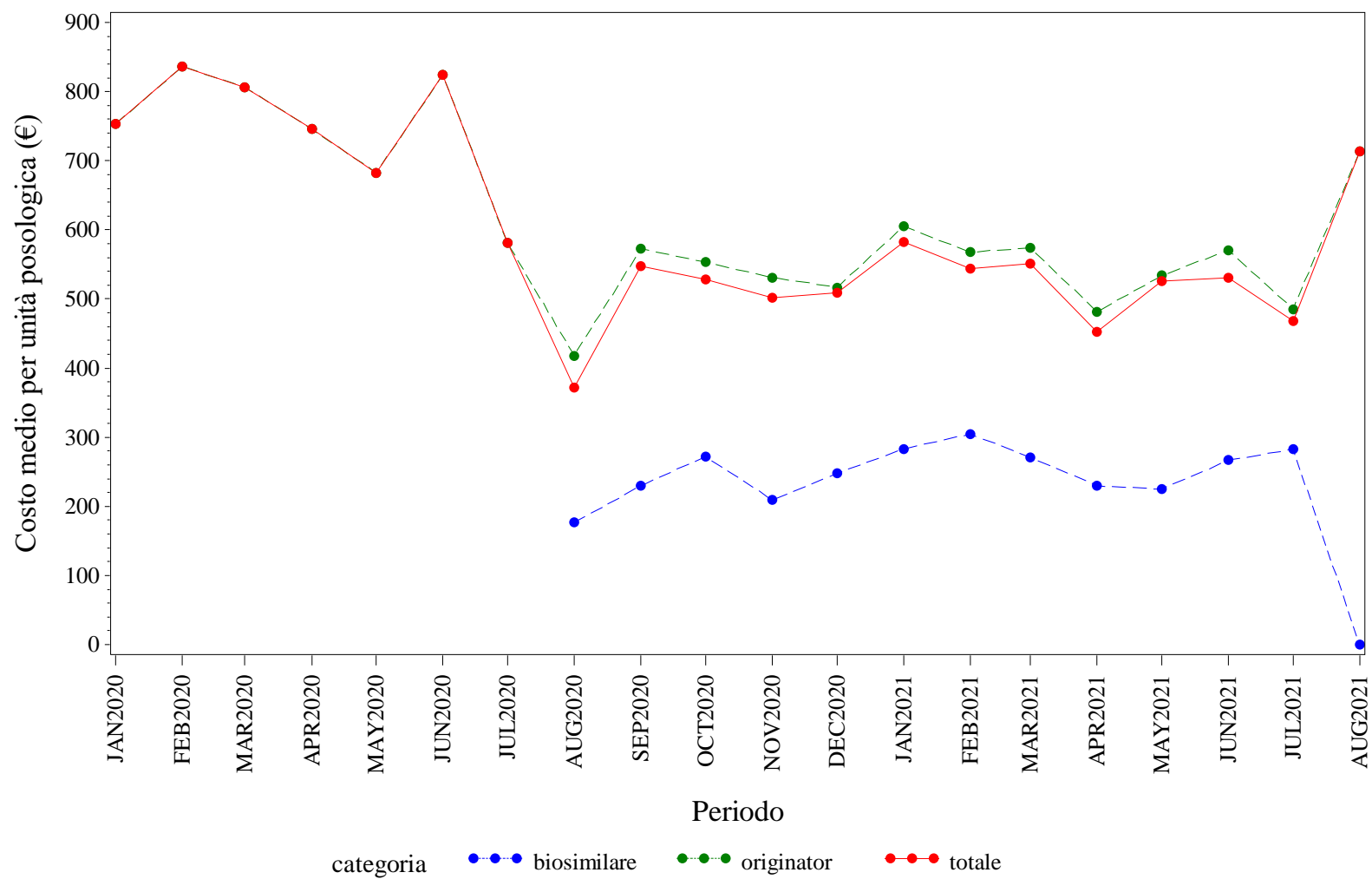

Elaborazione AIFA – Ufficio Monitoraggio della spesa farmaceutica
Dato NSIS/Tracciabilità' aggiornato ago-2021

LIGURIA. EPARINE A BASSO PESO MOLECOLARE - Andamento mensile del prezzo medio per confezione per la categoria terapeutica (ATC IV)
(Fonte: NSIS-Tracciabilità del farmaco)

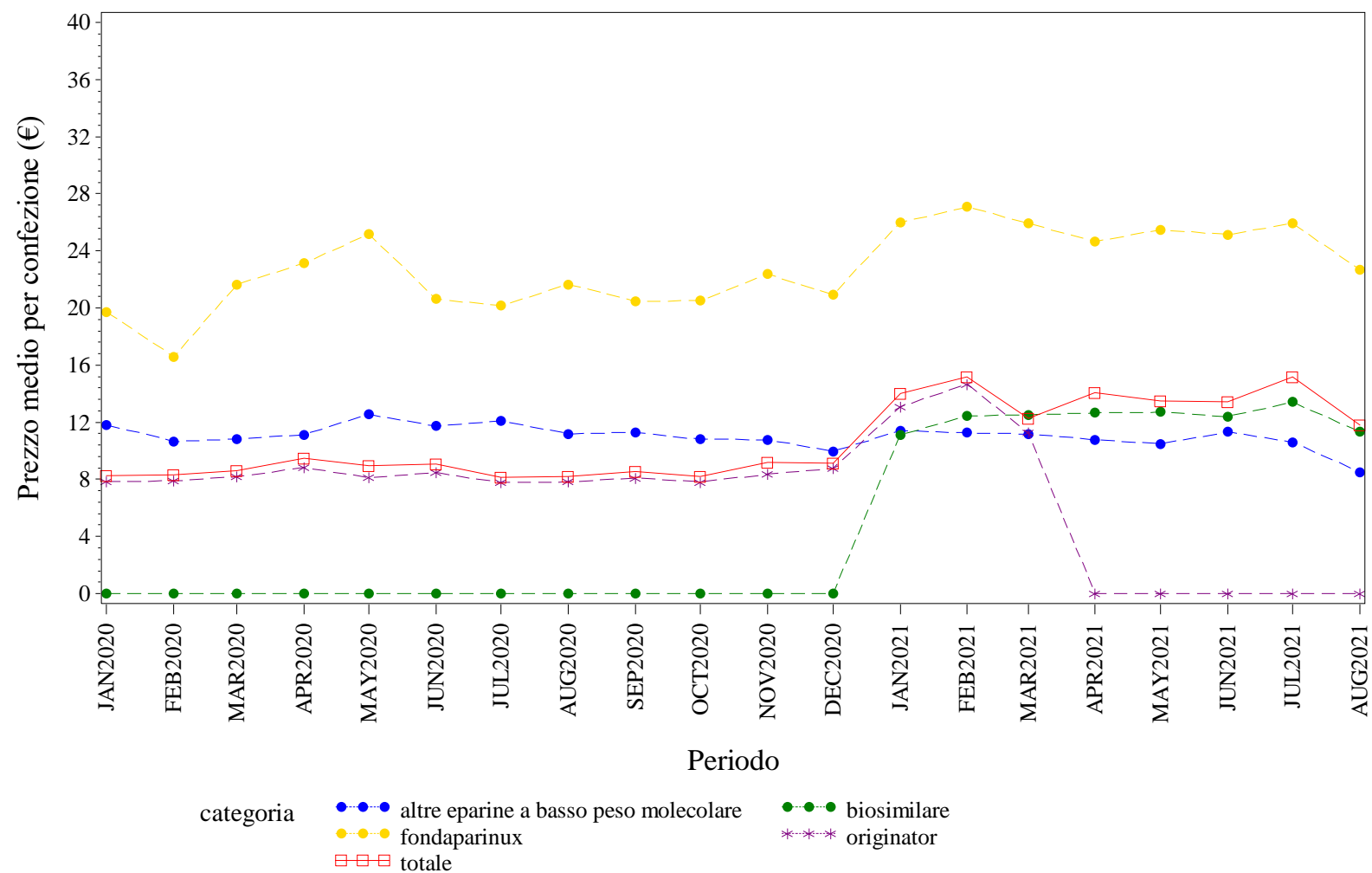

Elaborazione AIFA – Ufficio Monitoraggio della spesa farmaceutica
Dato NSIS/Tracciabilità' aggiornato ago-2021

LIGURIA. EPARINE A BASSO PESO MOLECOLARE - Andamento mensile del costo medio per DDD per la categoria terapeutica (ATC IV)
(Fonte: NSIS-Tracciabilità del farmaco)

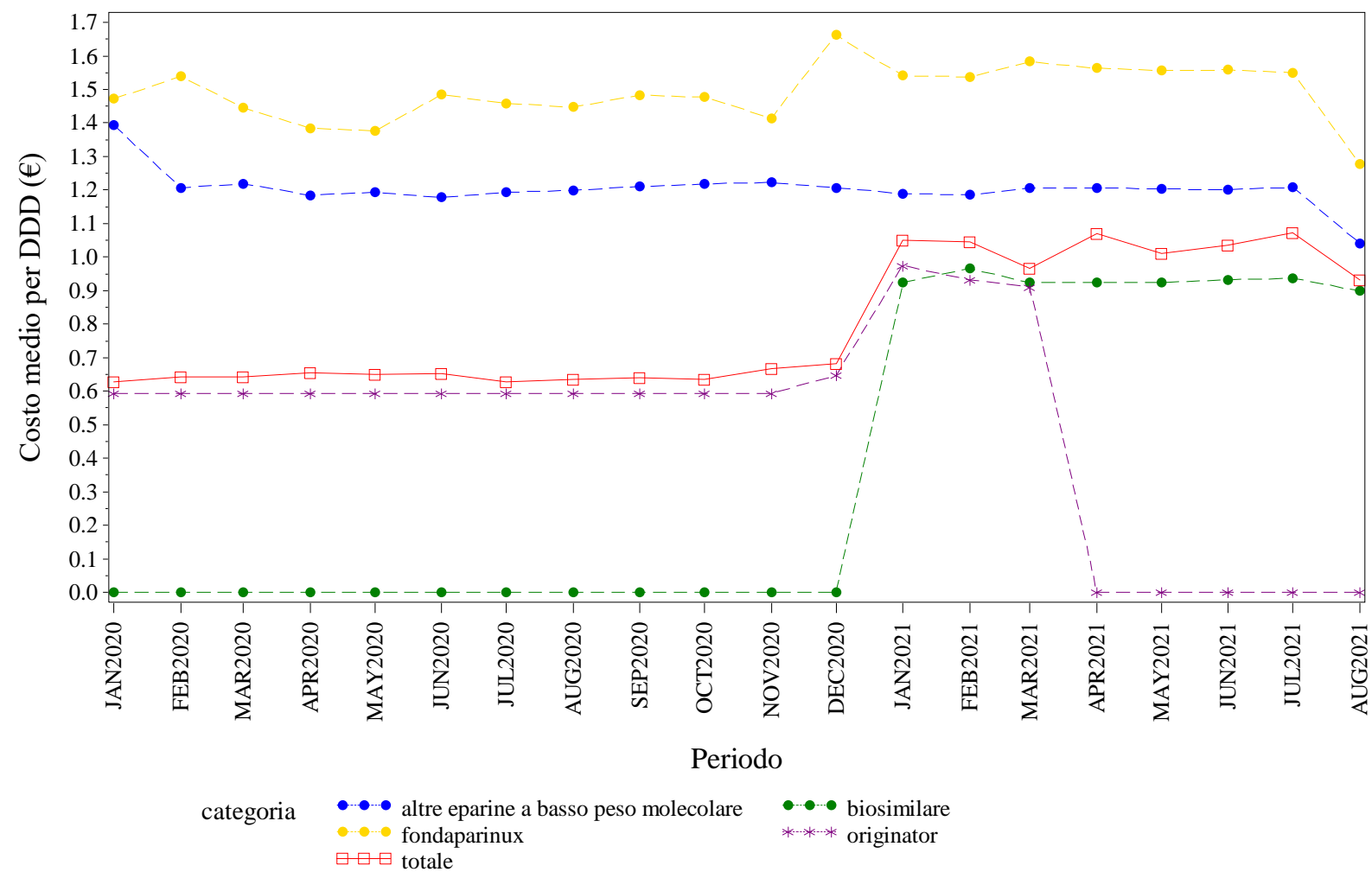

Elaborazione AIFA – Ufficio Monitoraggio della spesa farmaceutica
Dato NSIS/Tracciabilità' aggiornato ago-2021

LIGURIA. EPARINE A BASSO PESO MOLECOLARE - Andamento mensile del costo medio per unità posologica per la categoria terapeutica (ATC IV)
(Fonte: NSIS-Tracciabilità del farmaco)

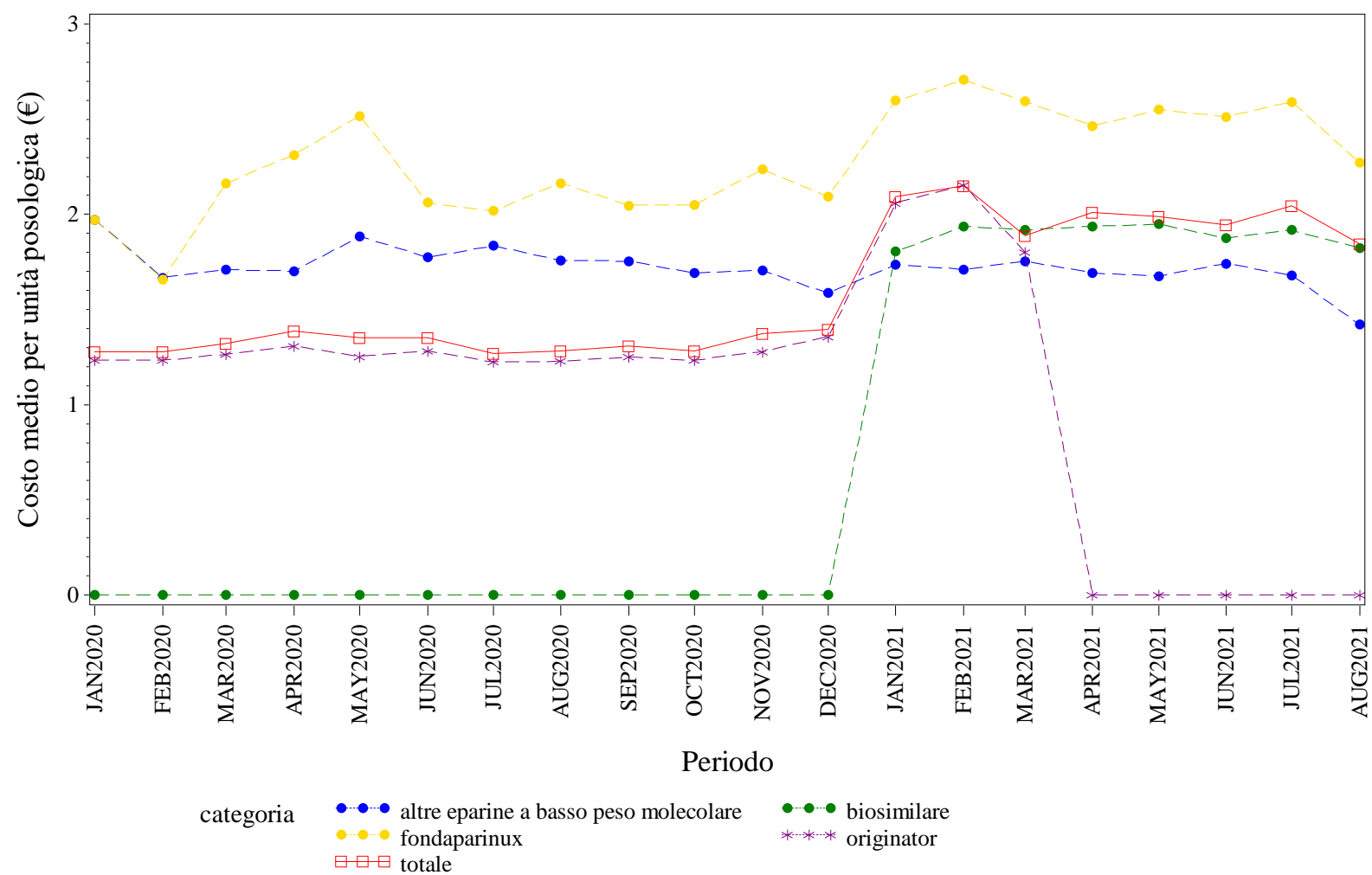

Elaborazione AIFA – Ufficio Monitoraggio della spesa farmaceutica
Dato NSIS/Tracciabilità' aggiornato ago-2021

LIGURIA. EPOETINE - Andamento mensile del prezzo medio per confezione per la categoria terapeutica (ATC IV)
(Fonte: NSIS-Tracciabilità del farmaco)

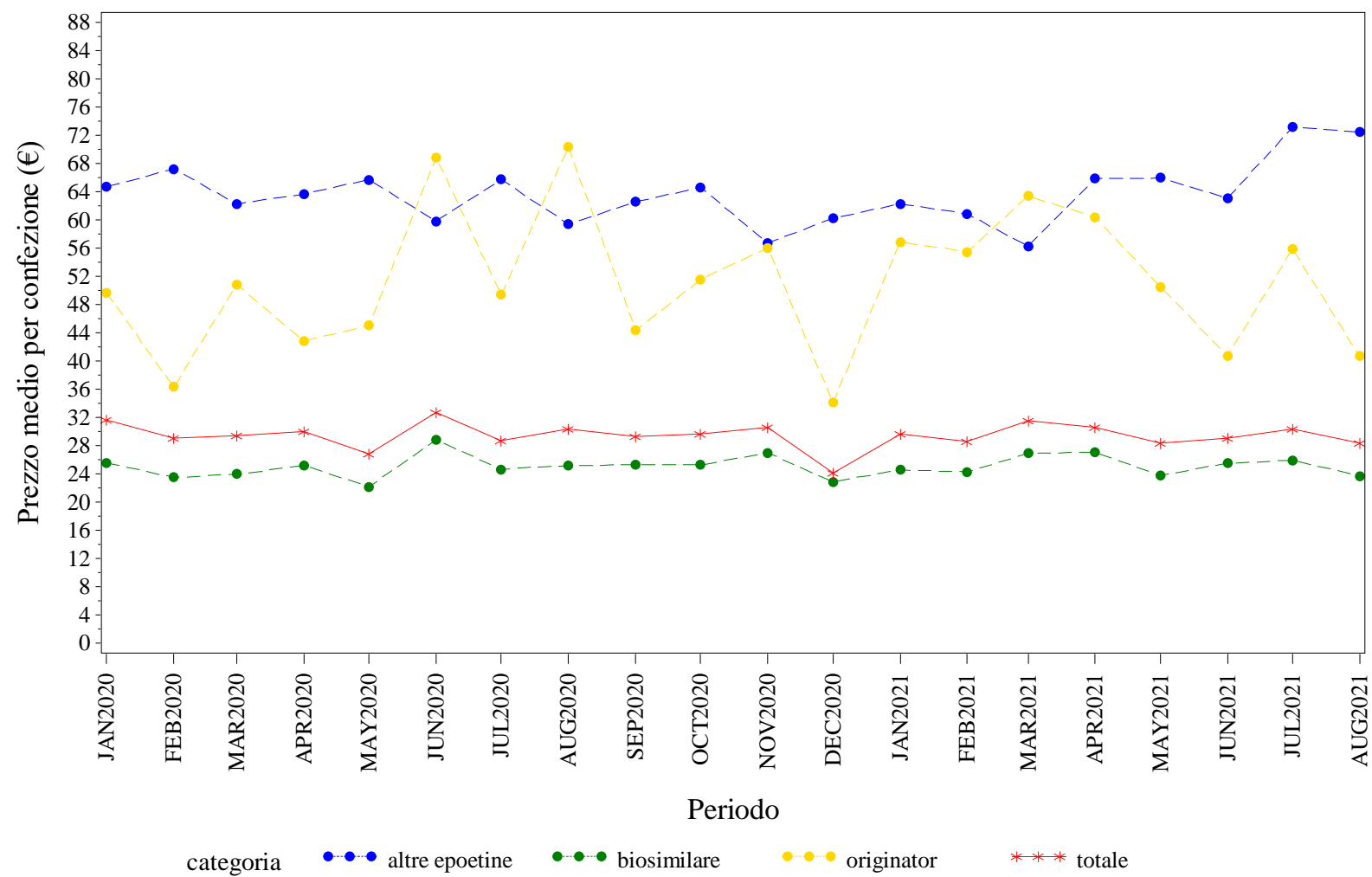

Elaborazione AIFA – Ufficio Monitoraggio della spesa farmaceutica
Dato NSIS/Tracciabilità' aggiornato ago-2021

LIGURIA. EPOETINE - Andamento mensile del costo medio per DDD per la categoria terapeutica (ATC IV)
(Fonte: NSIS-Tracciabilità del farmaco)

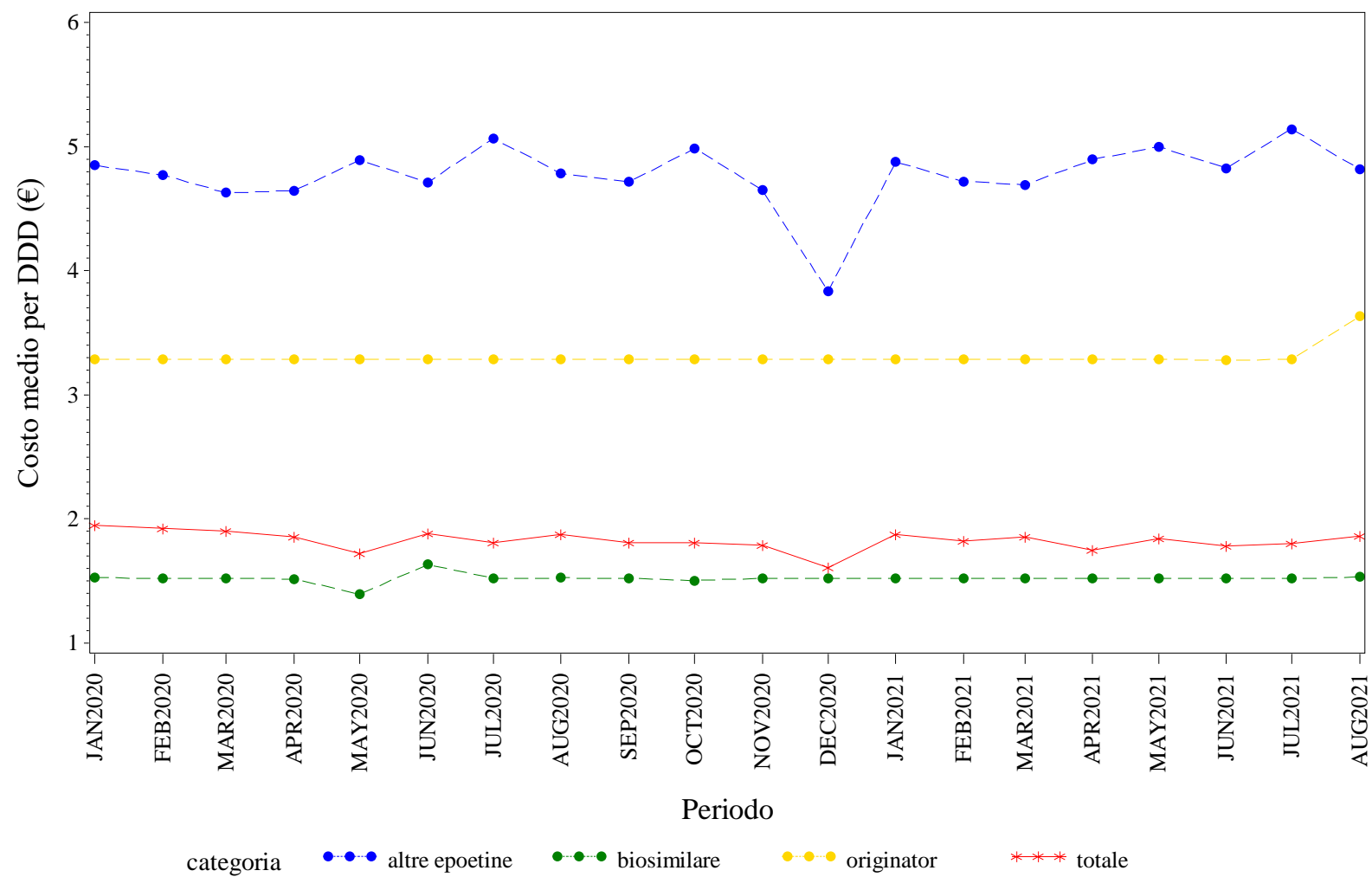

Elaborazione AIFA – Ufficio Monitoraggio della spesa farmaceutica
Dato NSIS/Tracciabilità' aggiornato ago-2021

LIGURIA. EPOETINE - Andamento mensile del costo medio per unità posologica per la categoria terapeutica (ATC IV)
(Fonte: NSIS-Tracciabilità del farmaco)

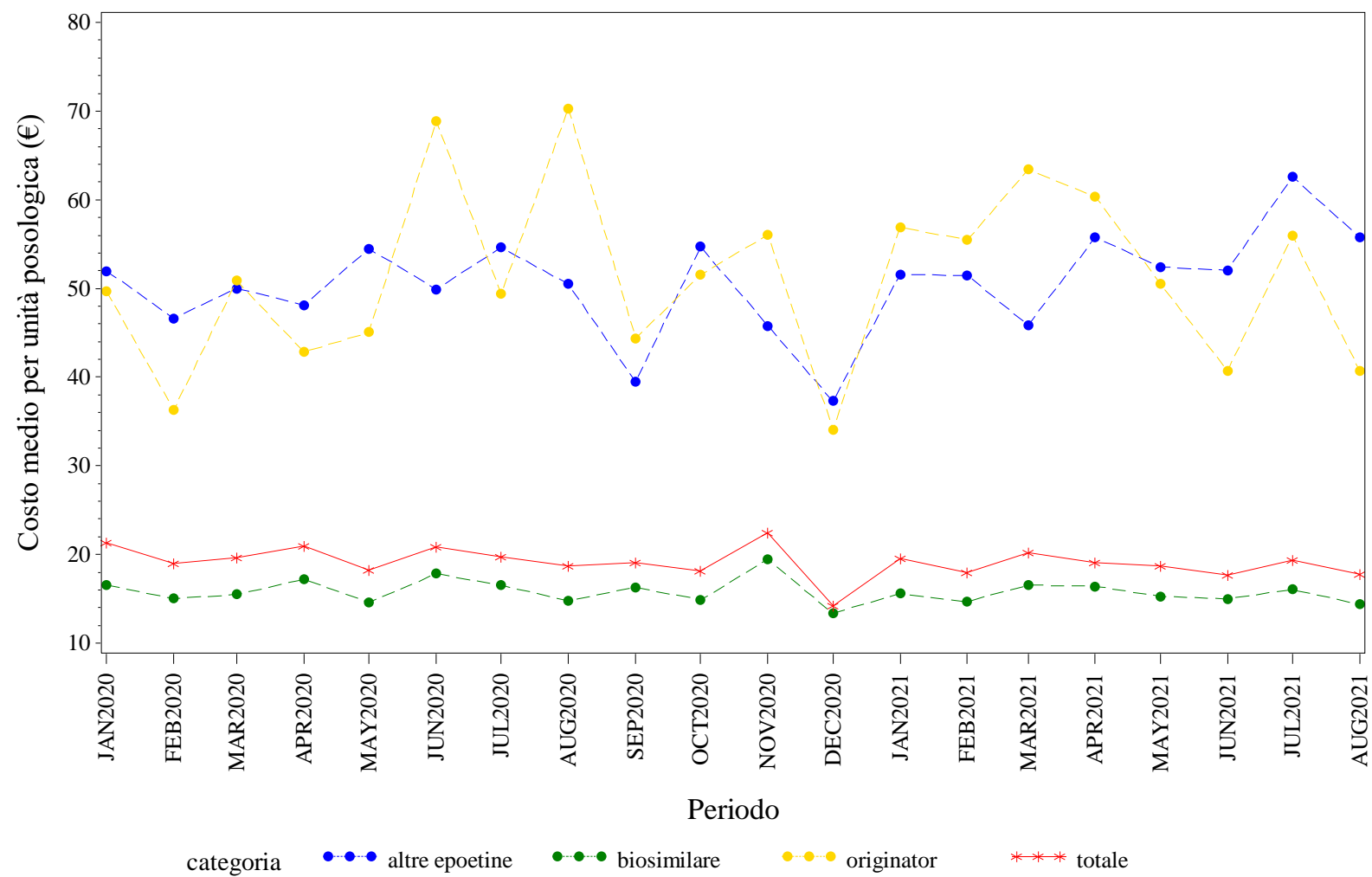

Elaborazione AIFA – Ufficio Monitoraggio della spesa farmaceutica
Dato NSIS/Tracciabilità' aggiornato ago-2021

LIGURIA. FATTORI DELLA CRESCITA - Andamento mensile del prezzo medio per confezione per la categoria terapeutica (ATC IV)
(Fonte: NSIS-Tracciabilità del farmaco)

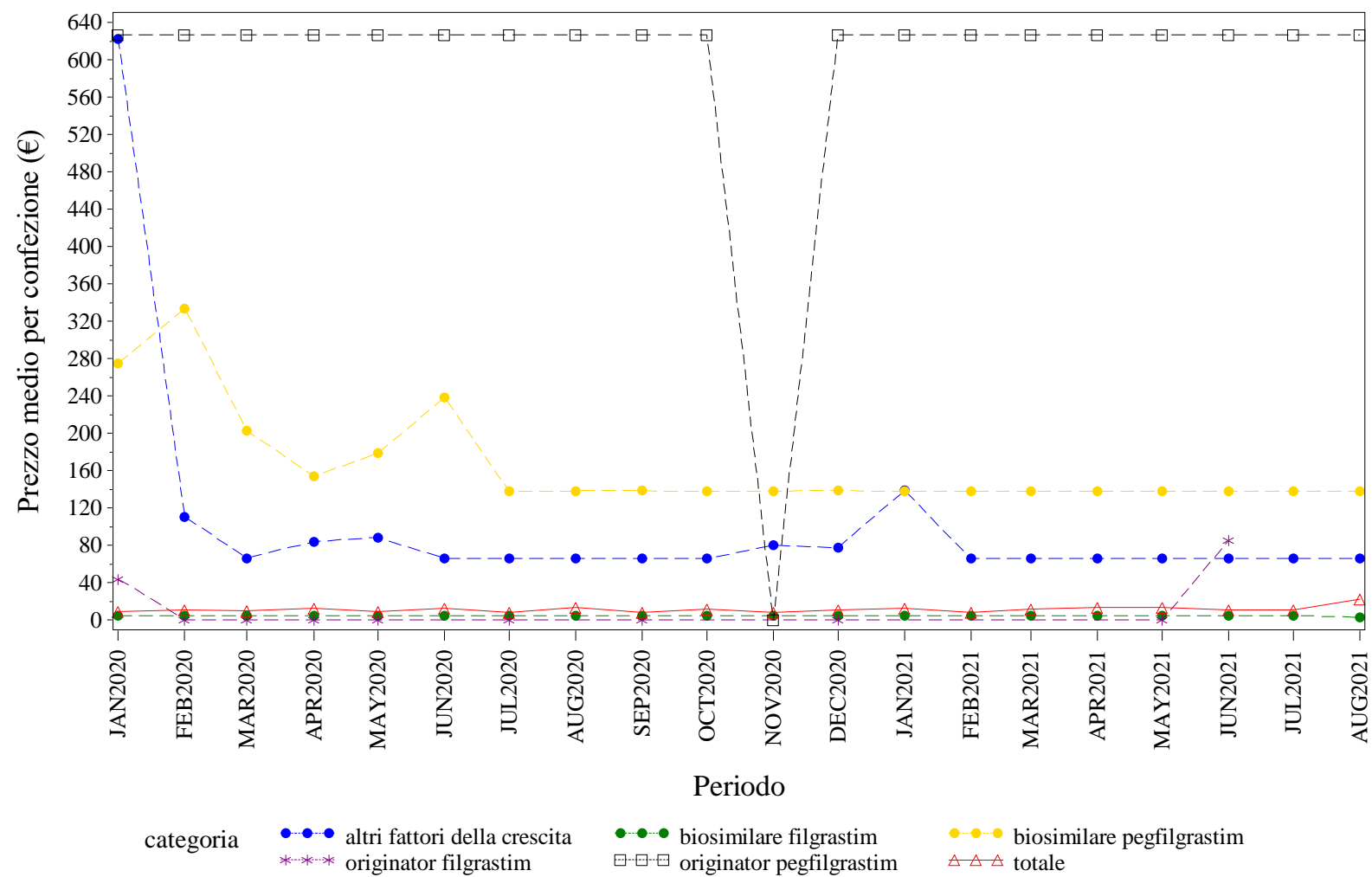

Elaborazione AIFA – Ufficio Monitoraggio della spesa farmaceutica
Dato NSIS/Tracciabilità' aggiornato ago-2021

LIGURIA. FATTORI DELLA CRESCITA - Andamento mensile del costo medio per DDD per la categoria terapeutica (ATC IV)
(Fonte: NSIS-Tracciabilità del farmaco)

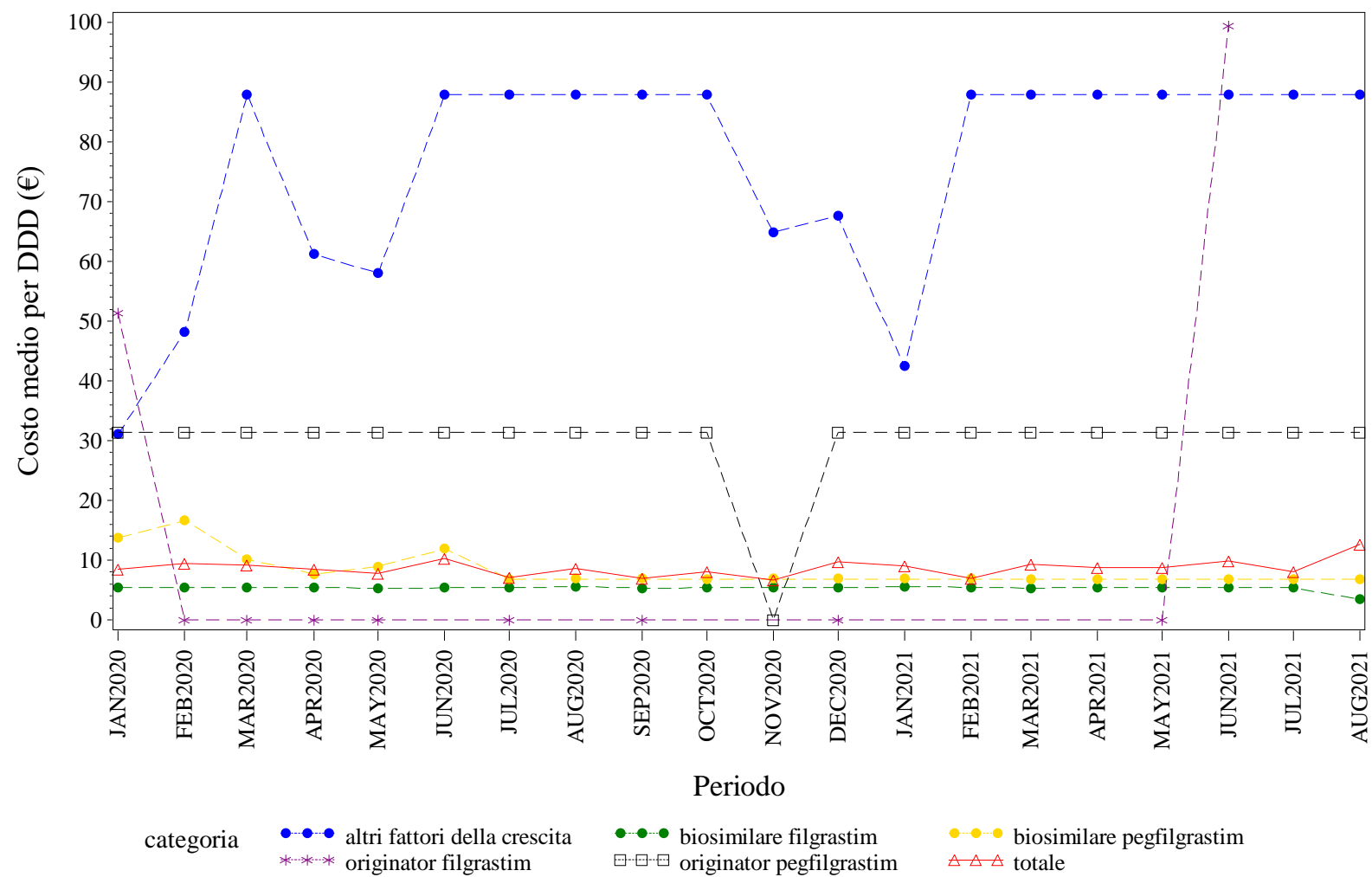

Elaborazione AIFA – Ufficio Monitoraggio della spesa farmaceutica
Dato NSIS/Tracciabilità' aggiornato ago-2021

LIGURIA. FATTORI DELLA CRESCITA - Andamento mensile del costo medio per unità posologica per la categoria terapeutica (ATC IV)
(Fonte: NSIS-Tracciabilità del farmaco)

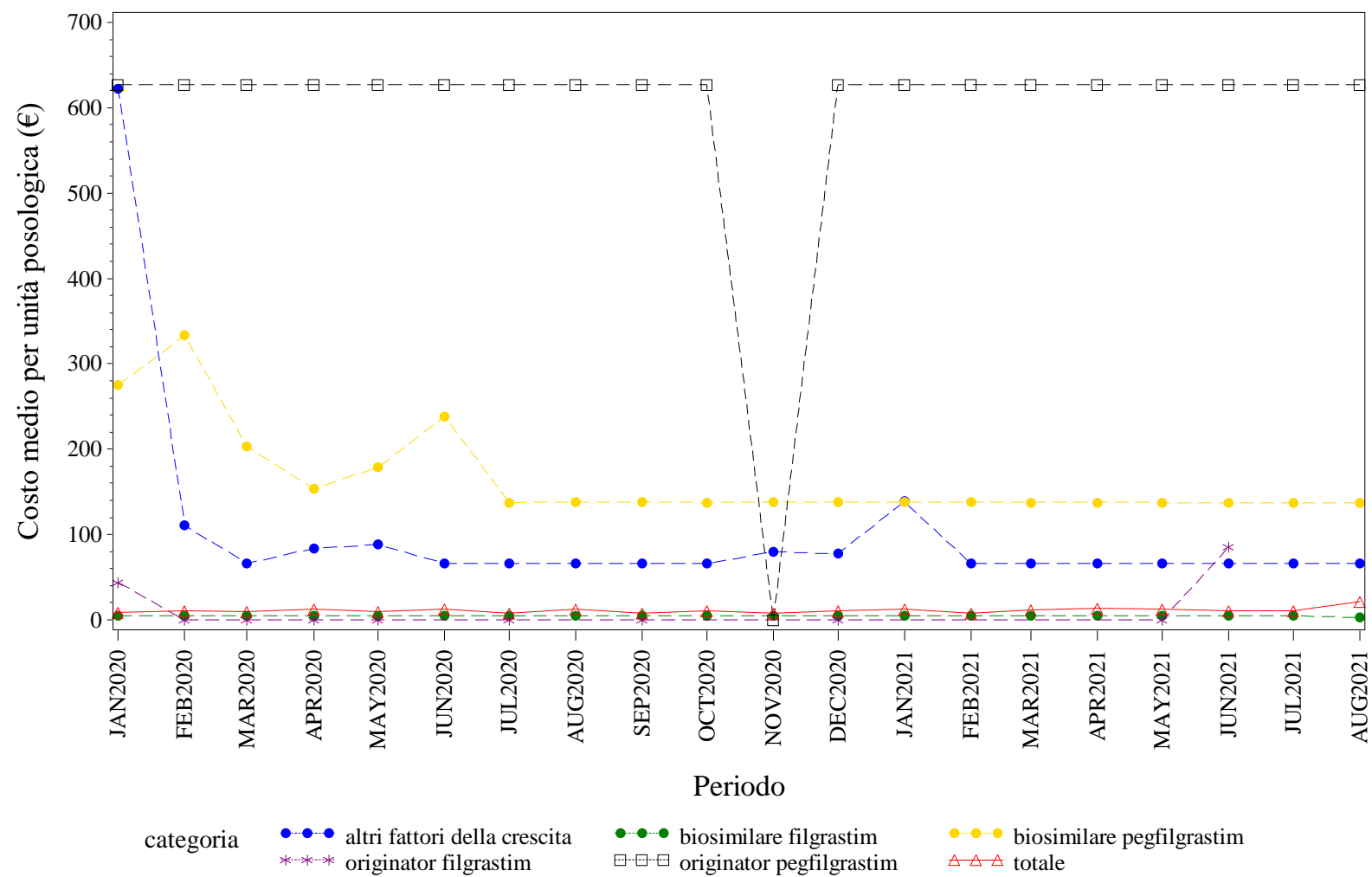

Elaborazione AIFA – Ufficio Monitoraggio della spesa farmaceutica
Dato NSIS/Tracciabilità' aggiornato ago-2021

LIGURIA. FOLLITROPINE - Andamento mensile del prezzo medio per confezione per la categoria terapeutica (ATC IV)
(Fonte: NSIS-Tracciabilità del farmaco)

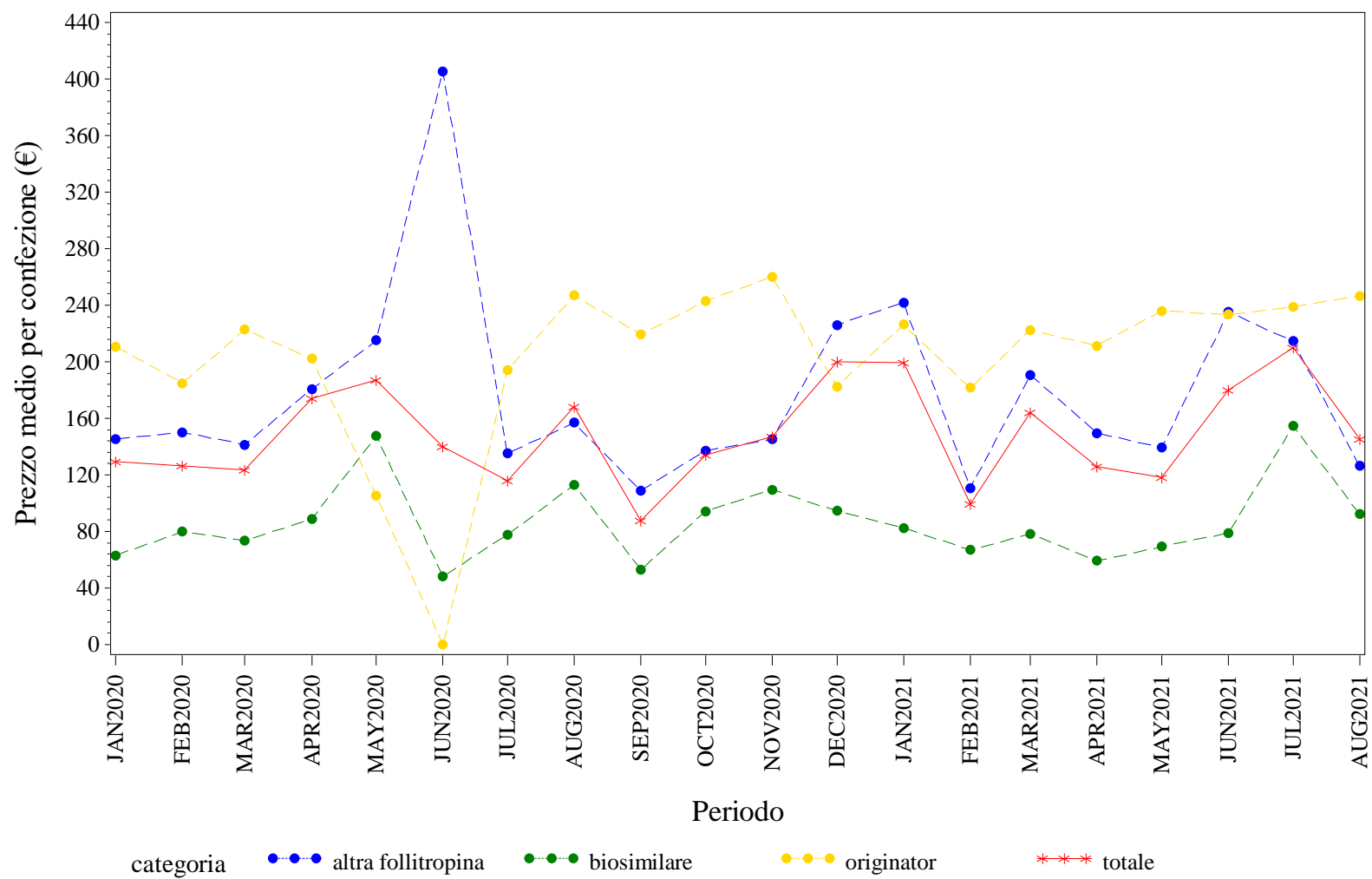

Elaborazione AIFA – Ufficio Monitoraggio della spesa farmaceutica
Dato NSIS/Tracciabilita' aggiornato ago-2021

LIGURIA. FOLLITROPINE - Andamento mensile del costo medio per DDD per la categoria terapeutica (ATC IV)
(Fonte: NSIS-Tracciabilità del farmaco)

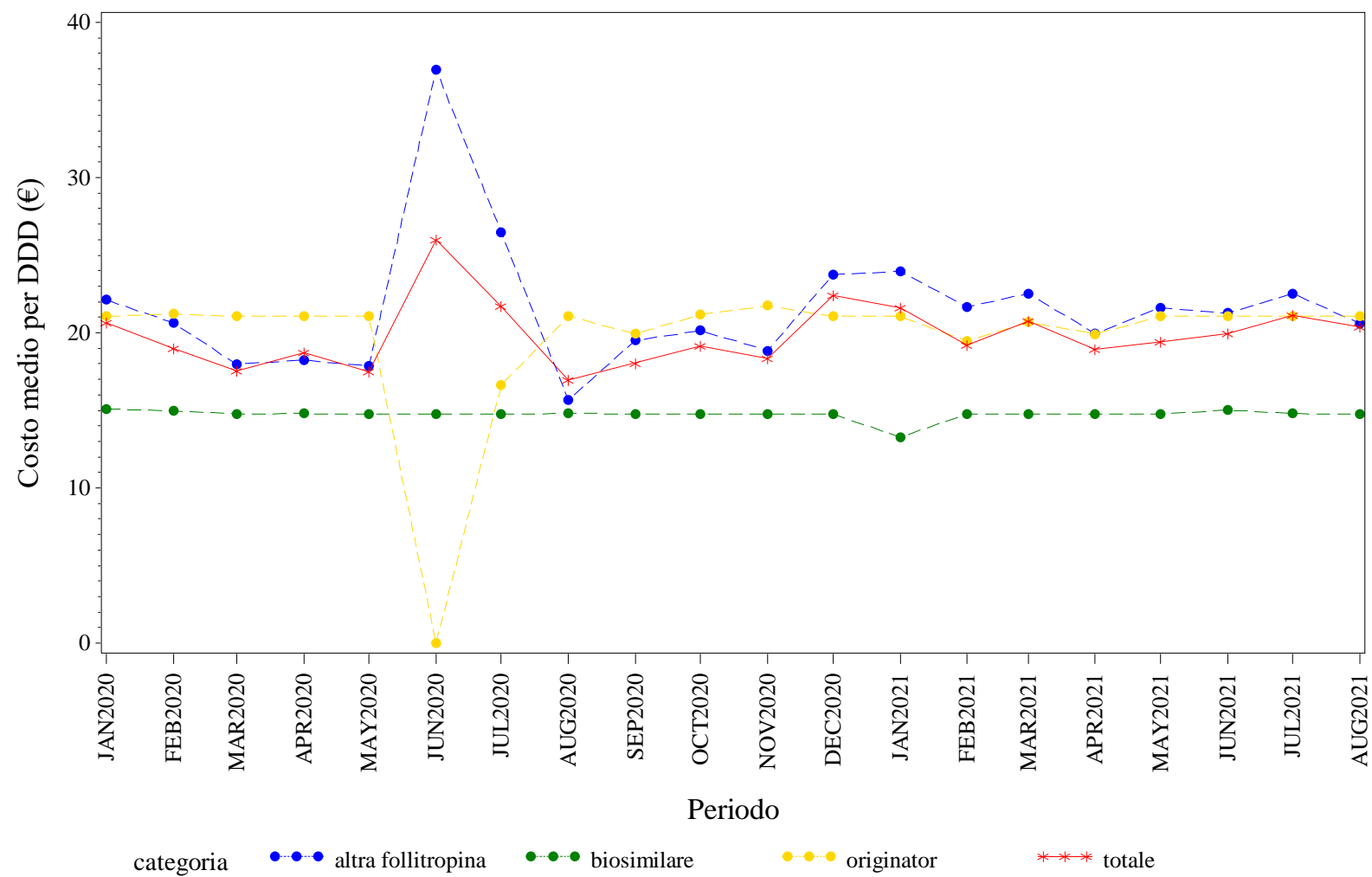

Elaborazione AIFA – Ufficio Monitoraggio della spesa farmaceutica
Dato NSIS/Tracciabilità' aggiornato ago-2021

LIGURIA. FOLLITROPINE - Andamento mensile del costo medio per unità posologica per la categoria terapeutica (ATC IV)
(Fonte: NSIS-Tracciabilità del farmaco)

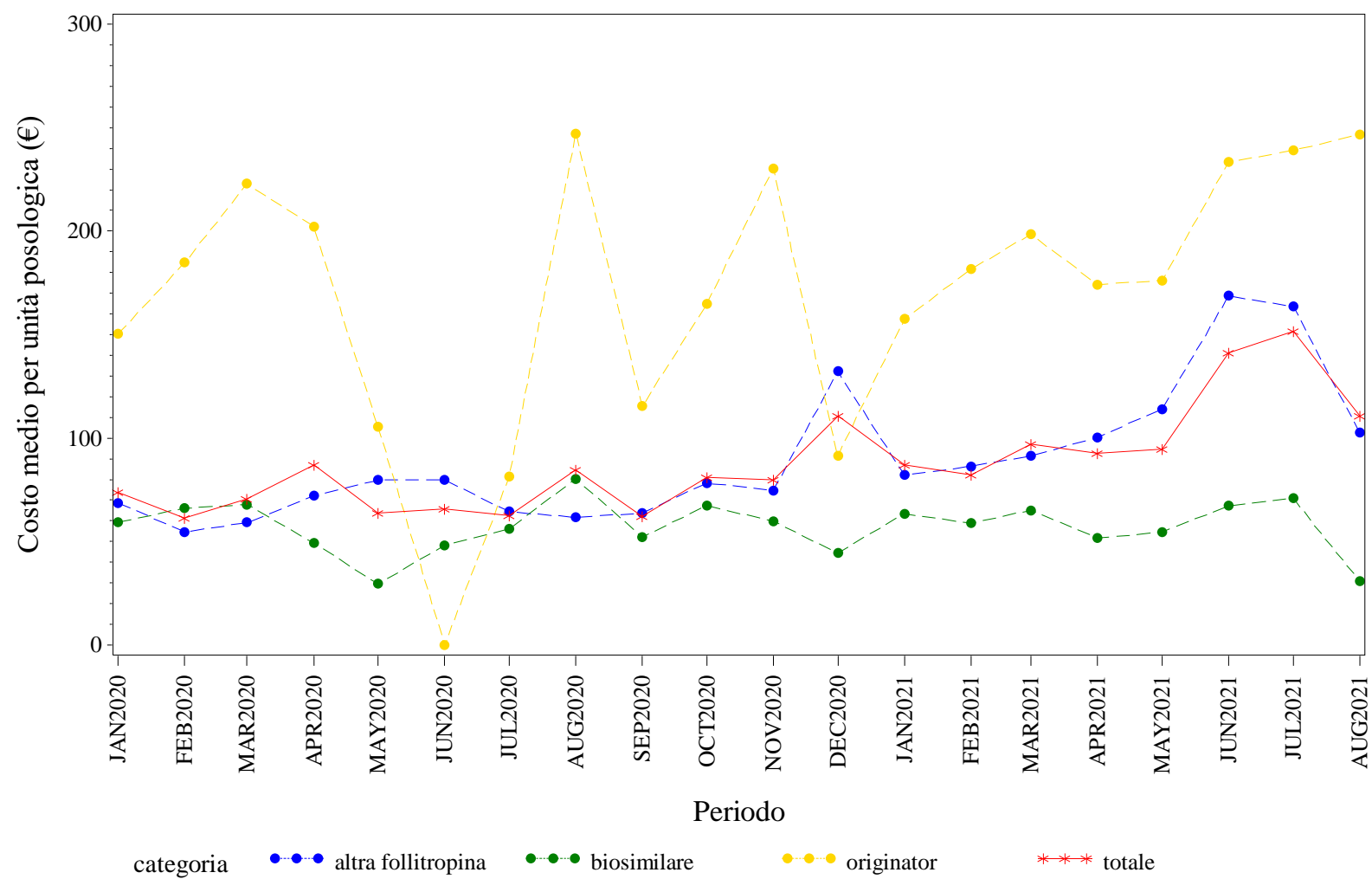

Elaborazione AIFA – Ufficio Monitoraggio della spesa farmaceutica
Dato NSIS/Tracciabilita' aggiornato ago-2021

LIGURIA. INSULINE FAST ACTING - Andamento mensile del prezzo medio per confezione per la categoria terapeutica (ATC IV)
(Fonte: NSIS-Tracciabilità del farmaco)

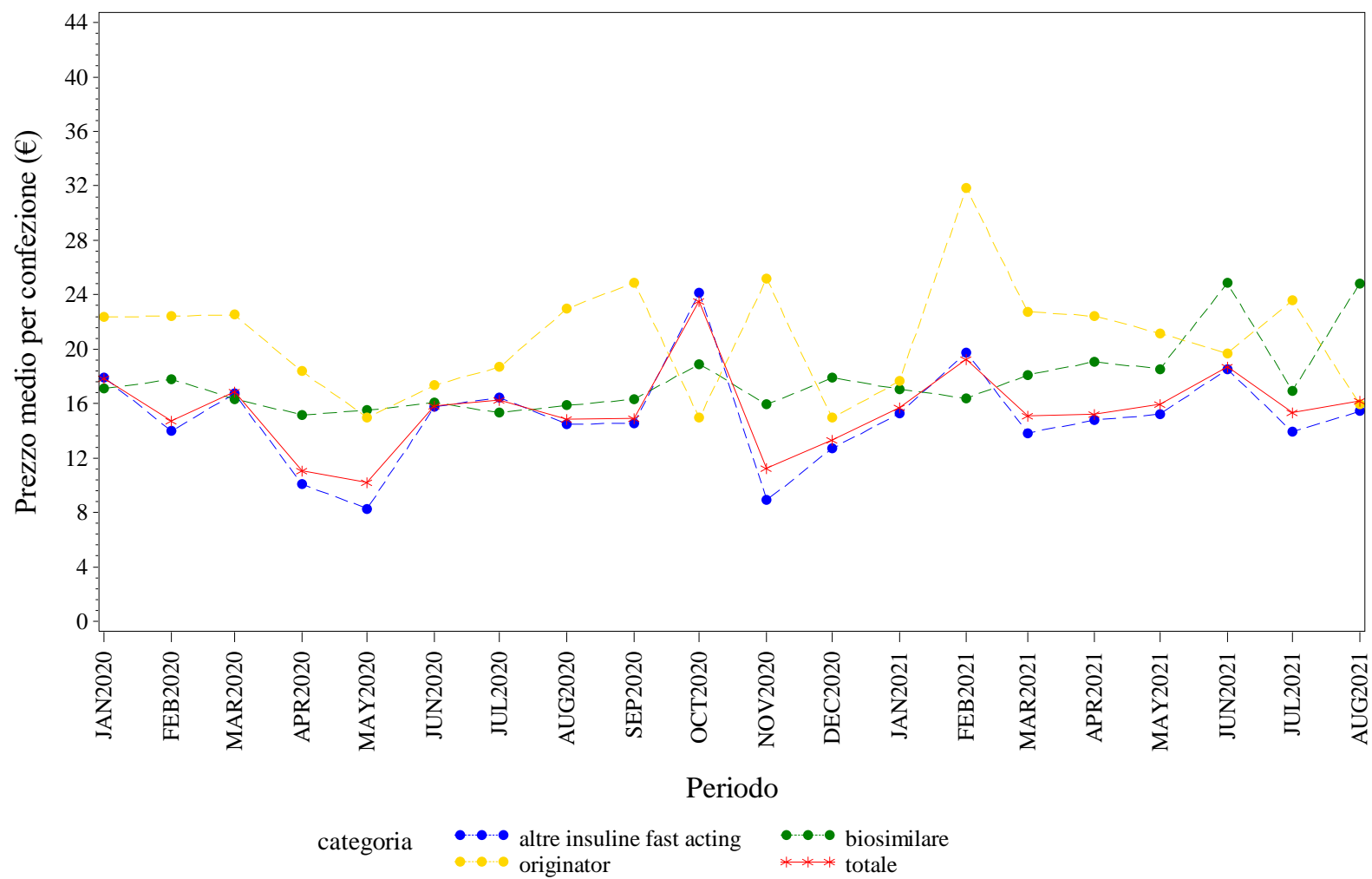

Elaborazione AIFA – Ufficio Monitoraggio della spesa farmaceutica
Dato NSIS/Tracciabilità' aggiornato ago-2021

LIGURIA. INSULINE FAST ACTING - Andamento mensile del costo medio per DDD per la categoria terapeutica (ATC IV)
(Fonte: NSIS-Tracciabilità del farmaco)

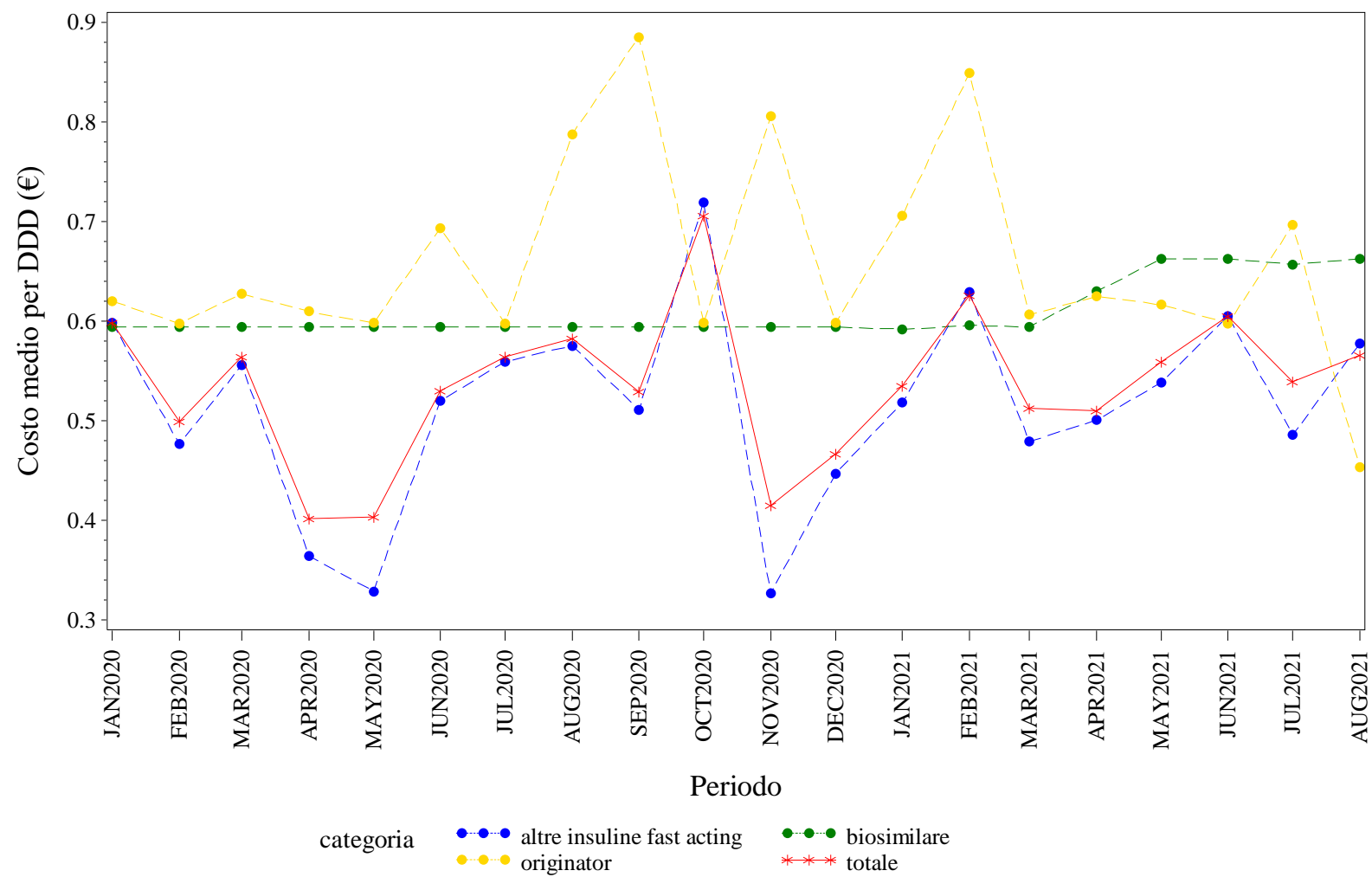

Elaborazione AIFA – Ufficio Monitoraggio della spesa farmaceutica
Dato NSIS/Tracciabilità' aggiornato ago-2021

LIGURIA. INSULINE FAST ACTING - Andamento mensile del costo medio per unità posologica per la categoria terapeutica (ATC IV)
(Fonte: NSIS-Tracciabilità del farmaco)

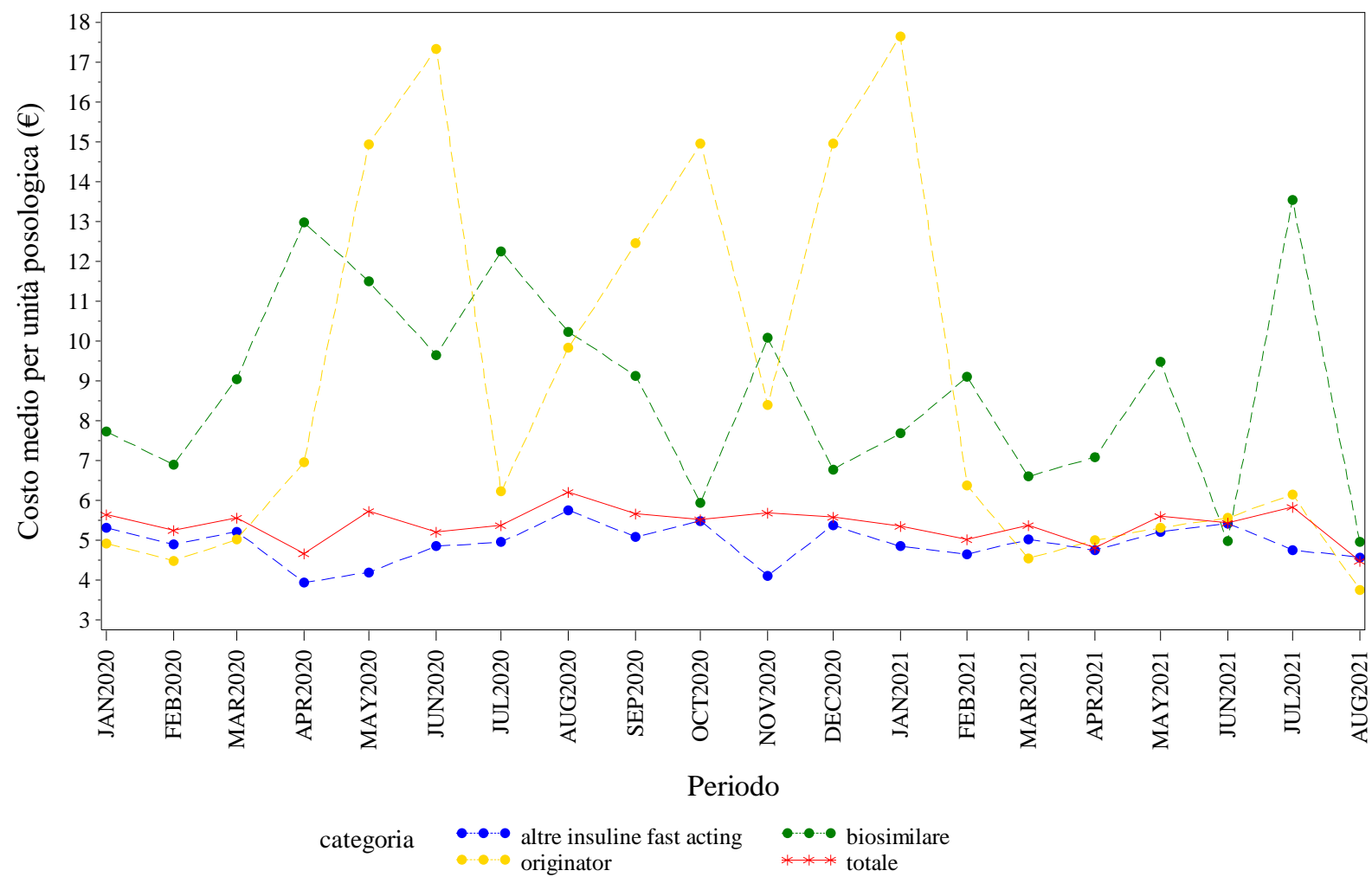

Elaborazione AIFA – Ufficio Monitoraggio della spesa farmaceutica
Dato NSIS/Tracciabilità' aggiornato ago-2021



LIGURIA. INSULINE LONG ACTING - Andamento mensile del costo medio per DDD per la categoria terapeutica (ATC IV)
(Fonte: NSIS-Tracciabilità del farmaco)

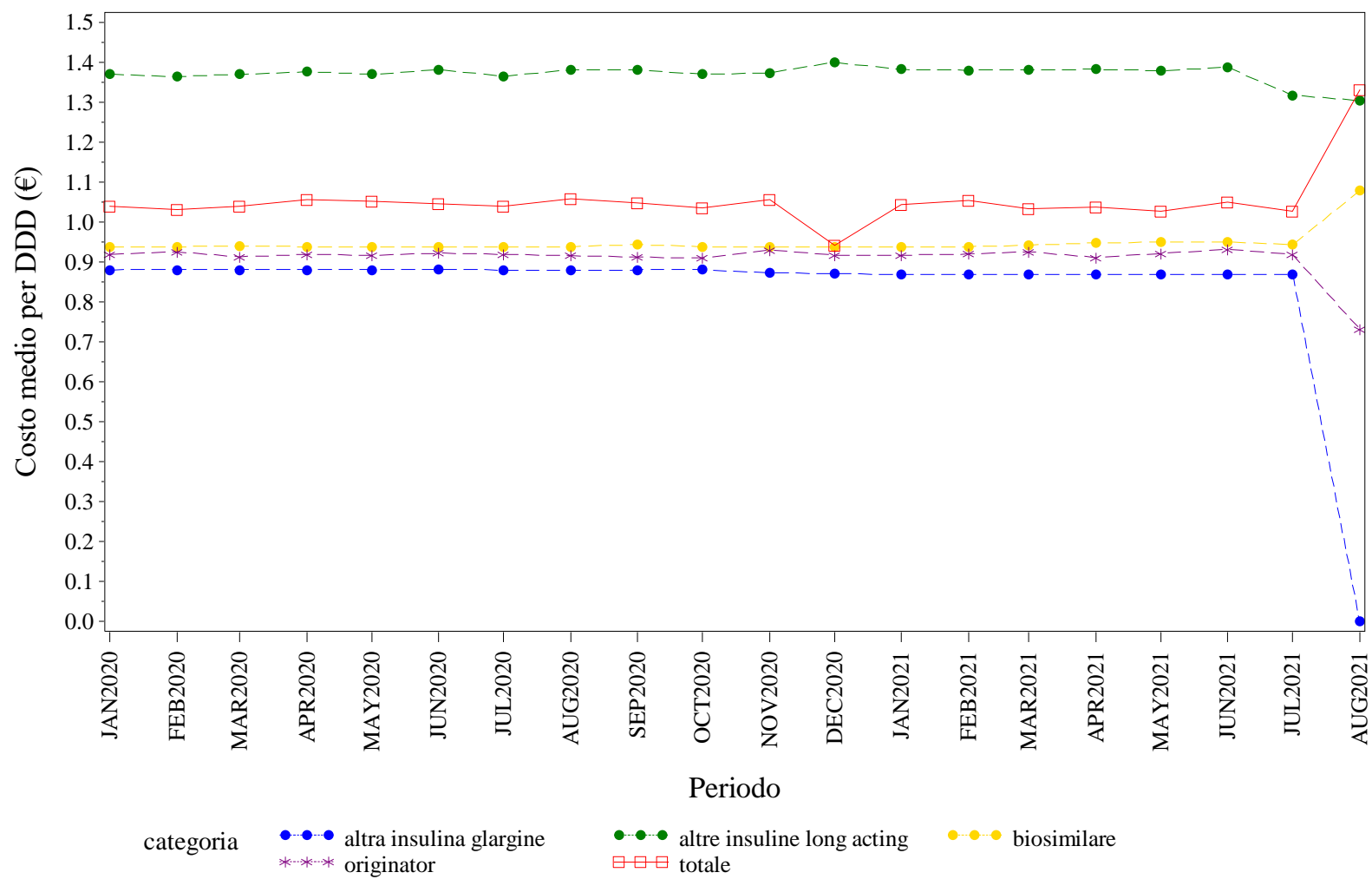

Elaborazione AIFA – Ufficio Monitoraggio della spesa farmaceutica
Dato NSIS/Tracciabilità' aggiornato ago-2021

LIGURIA. INSULINE LONG ACTING - Andamento mensile del costo medio per unità posologica per la categoria terapeutica (ATC IV)
(Fonte: NSIS-Tracciabilità del farmaco)

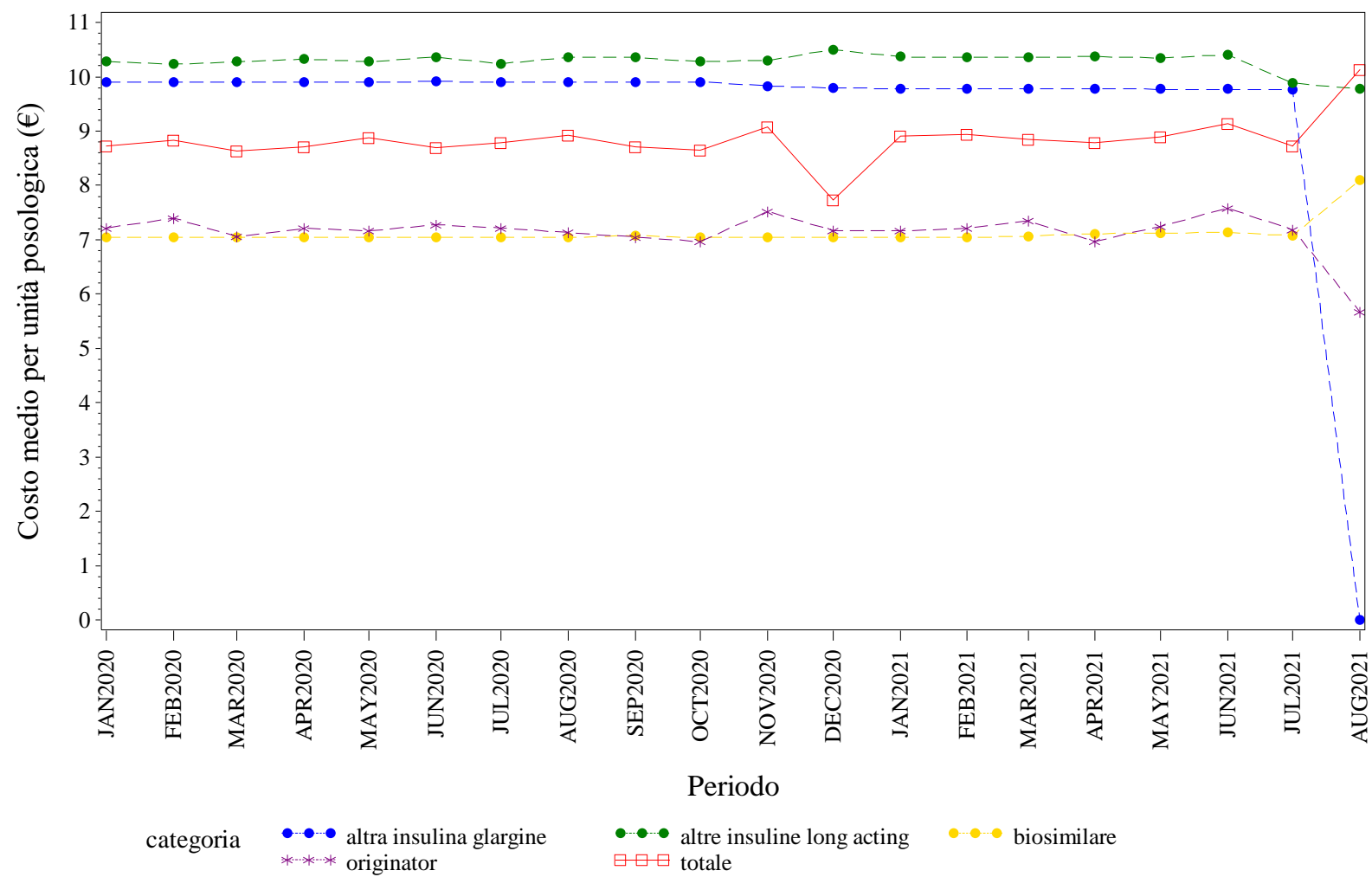

Elaborazione AIFA – Ufficio Monitoraggio della spesa farmaceutica
Dato NSIS/Tracciabilità' aggiornato ago-2021

LIGURIA. RITUXIMAB - Andamento mensile del prezzo medio per confezione per la categoria terapeutica (ATC IV)
(Fonte: NSIS-Tracciabilità del farmaco)

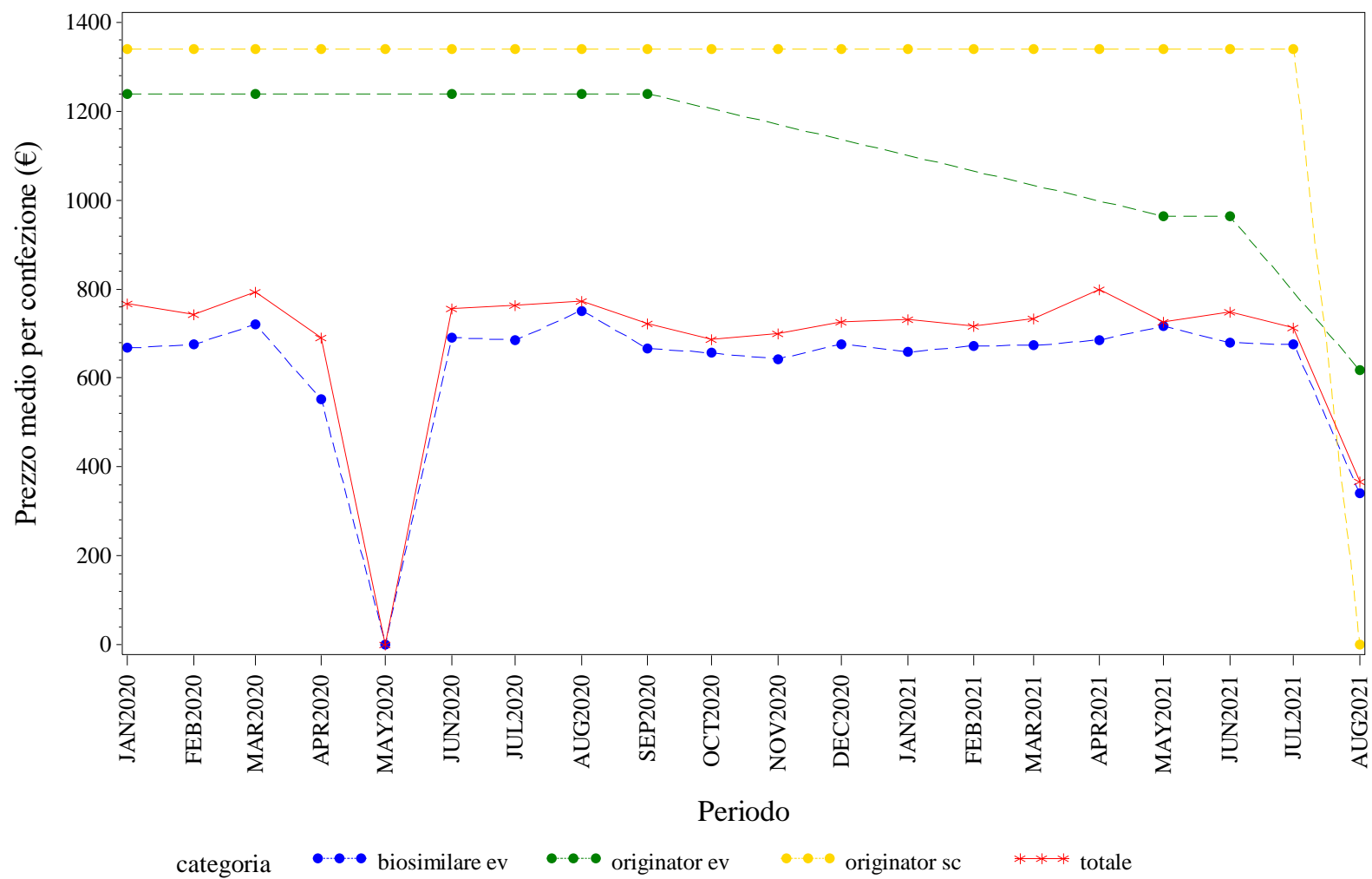

Elaborazione AIFA – Ufficio Monitoraggio della spesa farmaceutica
Dato NSIS/Tracciabilità' aggiornato ago-2021

LIGURIA. RITUXIMAB - Andamento mensile del costo medio per DDD per la categoria terapeutica (ATC IV)
(Fonte: NSIS-Tracciabilità del farmaco)

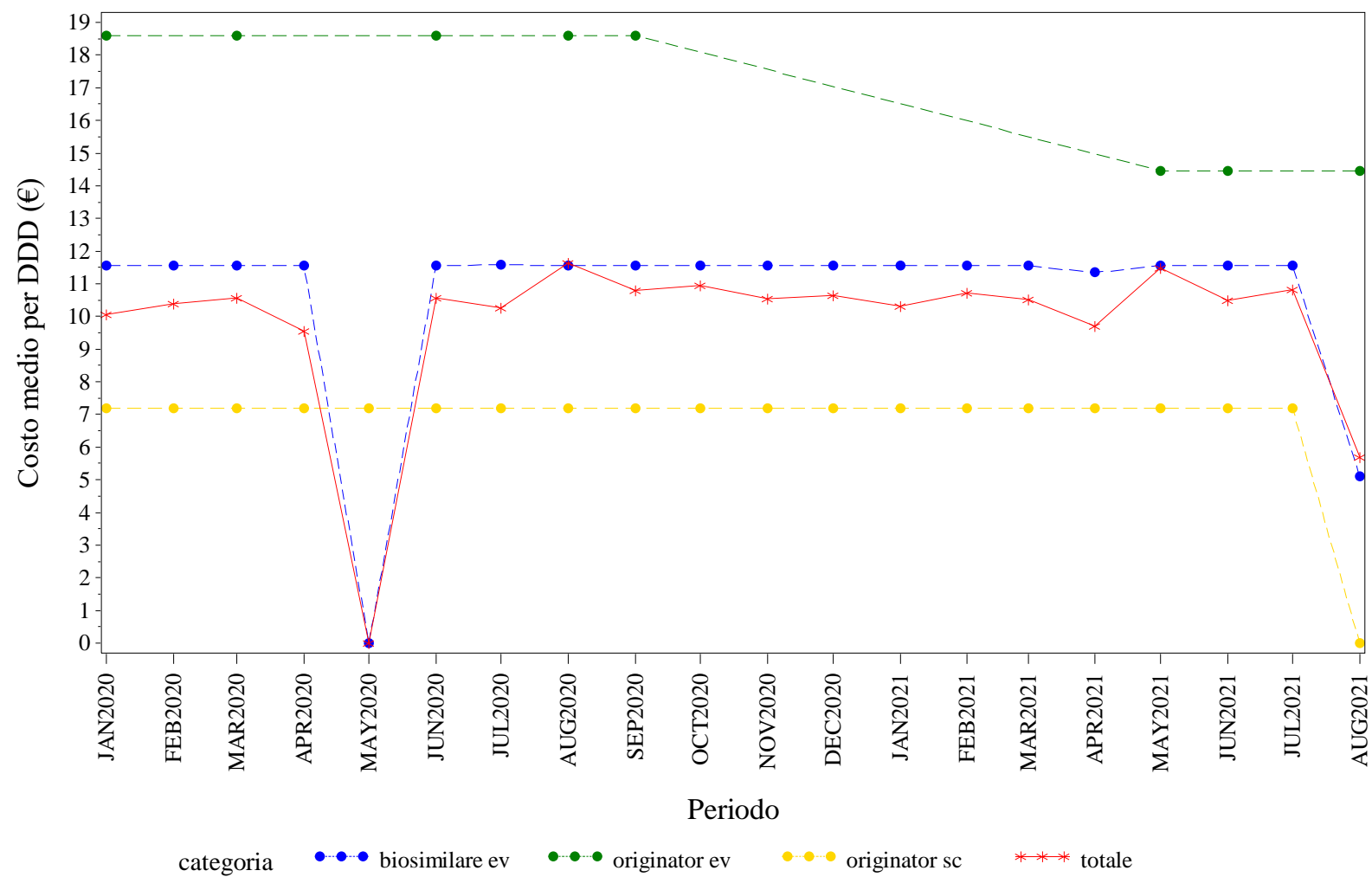

Elaborazione AIFA – Ufficio Monitoraggio della spesa farmaceutica
Dato NSIS/Tracciabilità' aggiornato ago-2021

LIGURIA. RITUXIMAB - Andamento mensile del costo medio per unità posologica per la categoria terapeutica (ATC IV)
(Fonte: NSIS-Tracciabilità del farmaco)

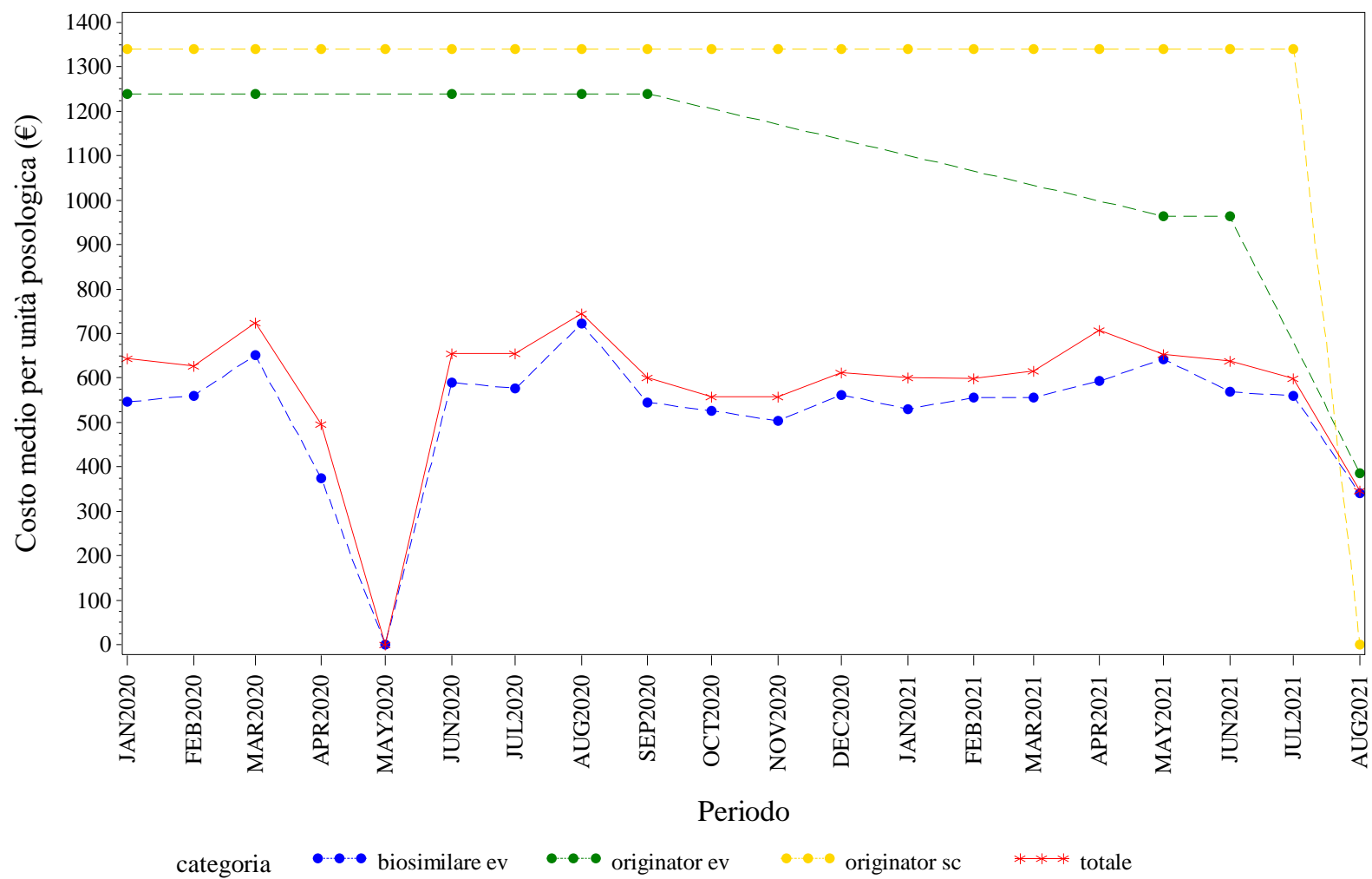

Elaborazione AIFA – Ufficio Monitoraggio della spesa farmaceutica
Dato NSIS/Tracciabilità' aggiornato ago-2021



LIGURIA. SOMATROPINE - Andamento mensile del costo medio per DDD per la categoria terapeutica (ATC IV)
(Fonte: NSIS-Tracciabilità del farmaco)

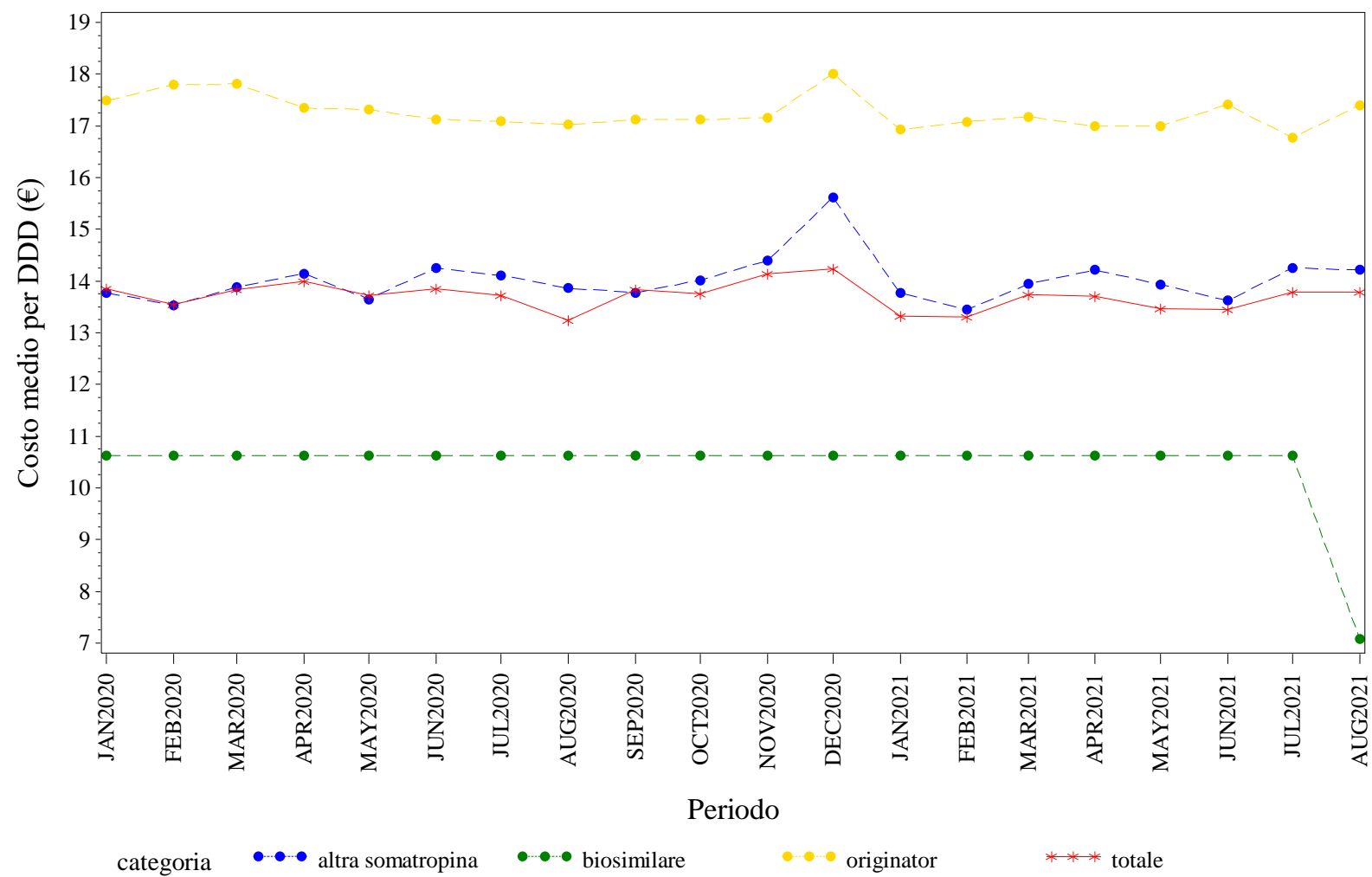

Elaborazione AIFA – Ufficio Monitoraggio della spesa farmaceutica
Dato NSIS/Tracciabilita' aggiornato ago-2021



LIGURIA. TERIPARATIDE - Andamento mensile del prezzo medio per confezione per la categoria terapeutica (ATC IV)
(Fonte: NSIS-Tracciabilità del farmaco)

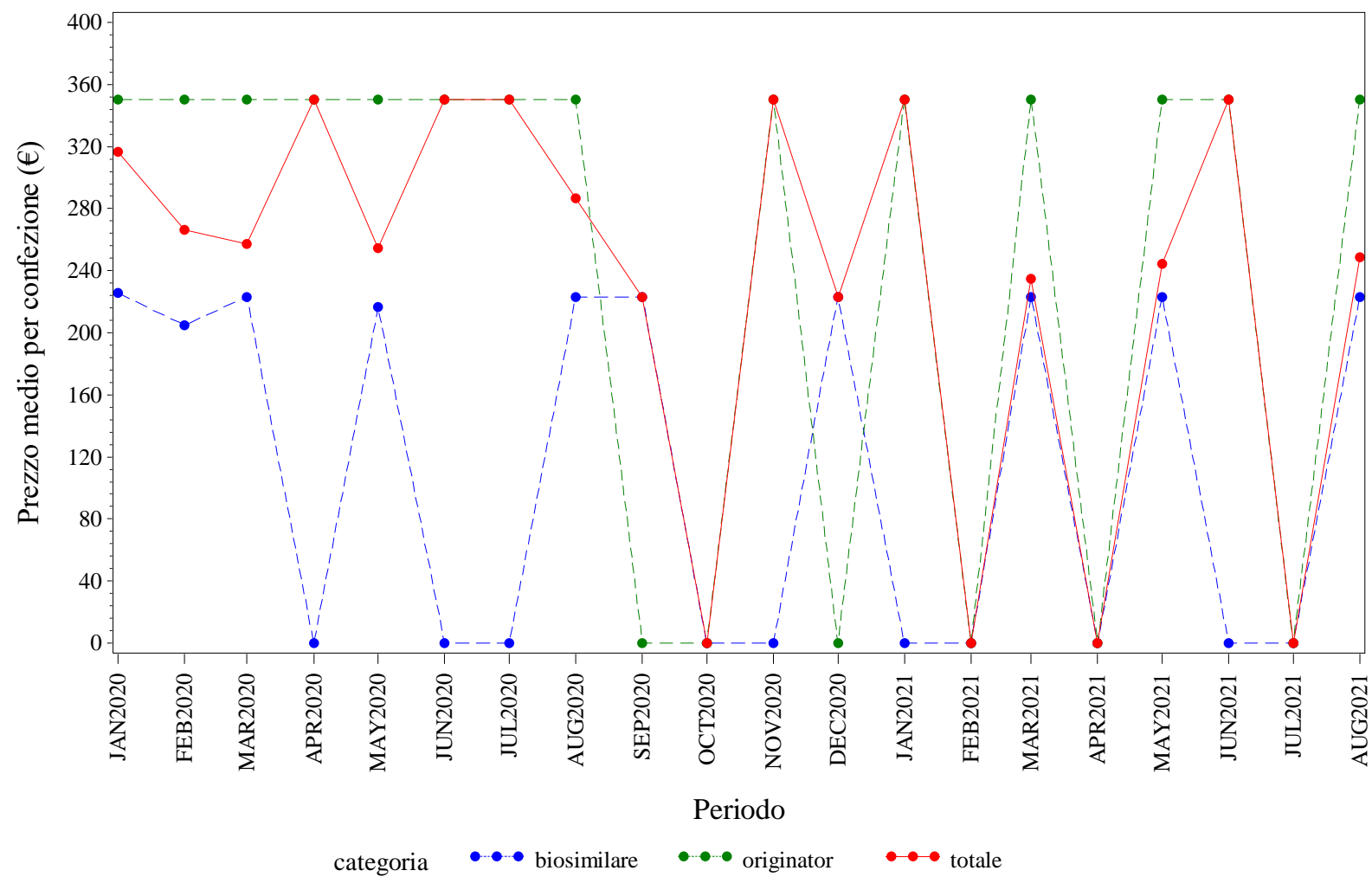

Elaborazione AIFA – Ufficio Monitoraggio della spesa farmaceutica
Dato NSIS/Tracciabilità' aggiornato ago-2021

LIGURIA. TERIPARATIDE - Andamento mensile del costo medio per DDD per la categoria terapeutica (ATC IV)
(Fonte: NSIS-Tracciabilità del farmaco)

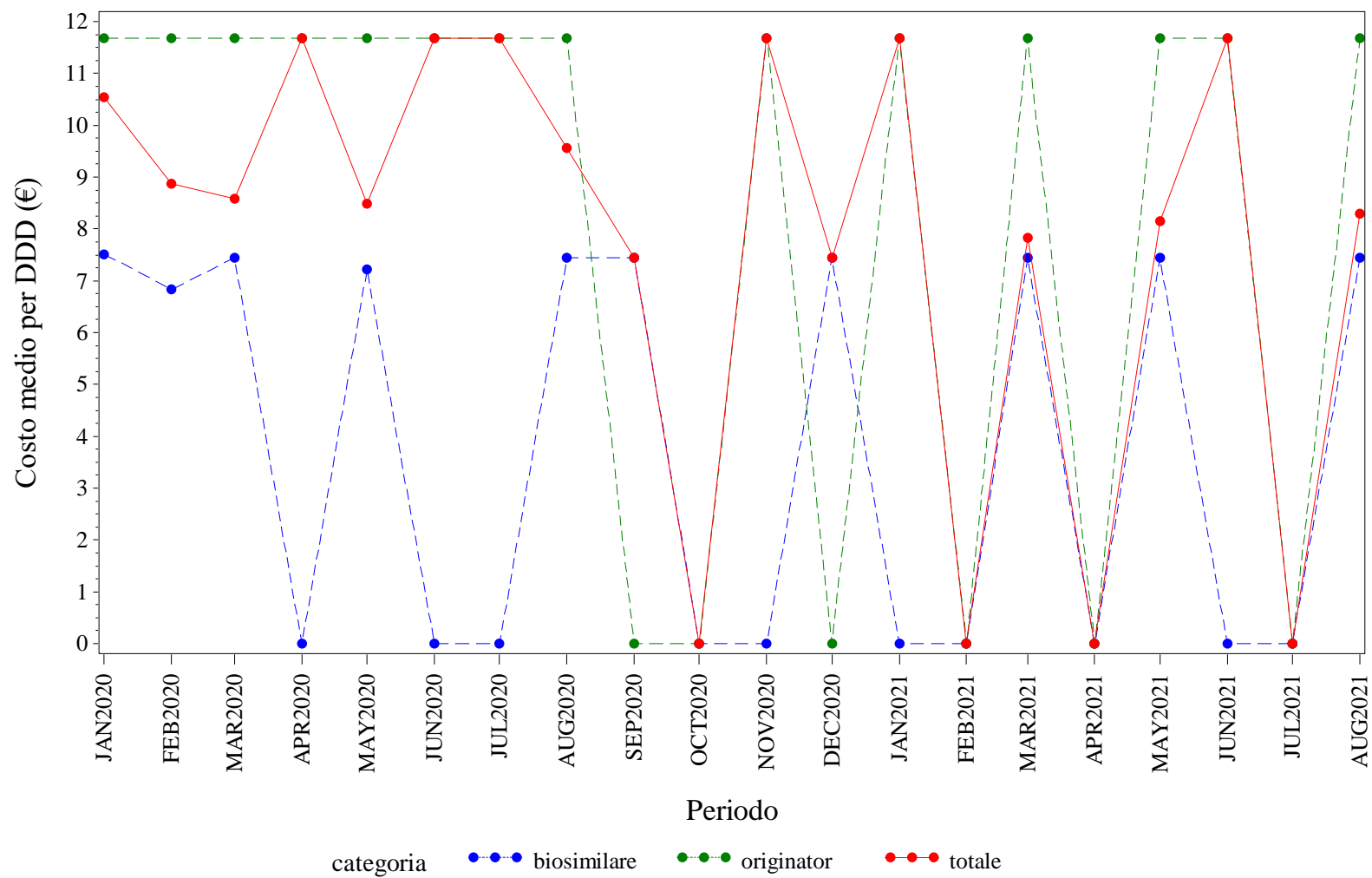

Elaborazione AIFA – Ufficio Monitoraggio della spesa farmaceutica
Dato NSIS/Tracciabilità' aggiornato ago-2021

LIGURIA. TERIPARATIDE - Andamento mensile del costo medio per unità posologica per la categoria terapeutica (ATC IV)
(Fonte: NSIS-Tracciabilità del farmaco)

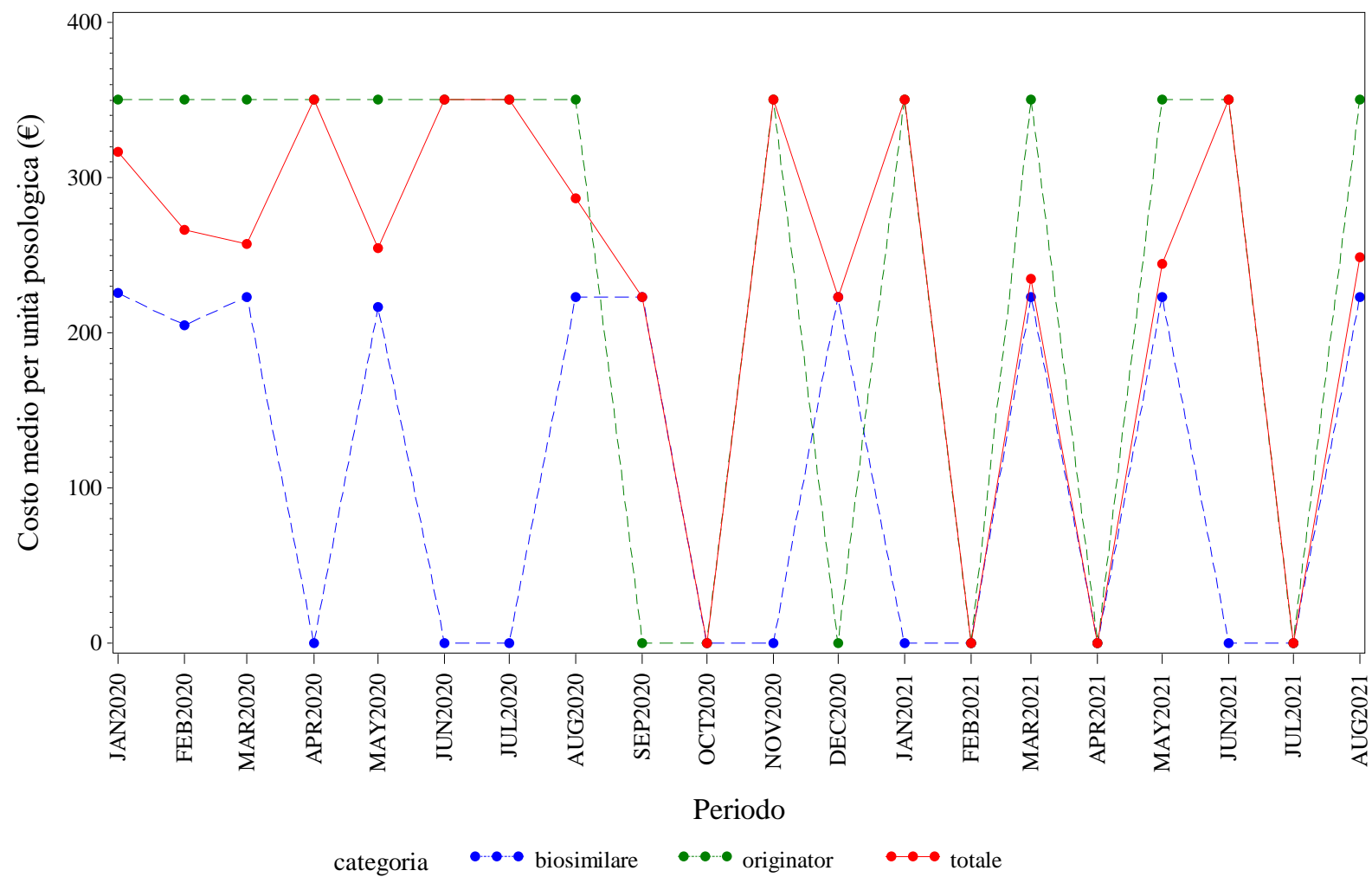

Elaborazione AIFA – Ufficio Monitoraggio della spesa farmaceutica
Dato NSIS/Tracciabilità' aggiornato ago-2021

LIGURIA. TRASTUZUMAB - Andamento mensile del prezzo medio per confezione per la categoria terapeutica (ATC IV)
(Fonte: NSIS-Tracciabilità del farmaco)

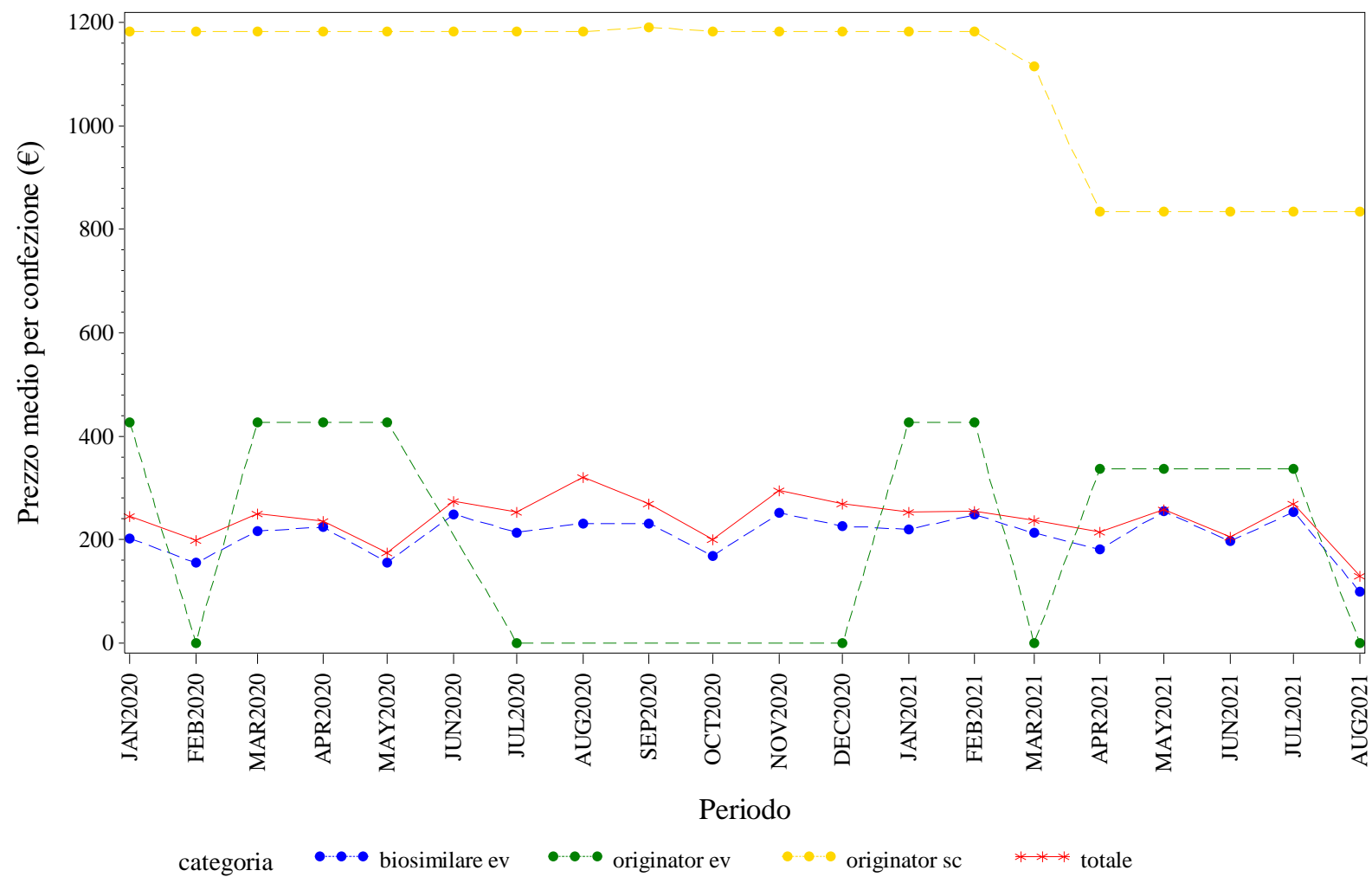

Elaborazione AIFA – Ufficio Monitoraggio della spesa farmaceutica
Dato NSIS/Tracciabilità' aggiornato ago-2021

LIGURIA. TRASTUZUMAB - Andamento mensile del costo medio per DDD per la categoria terapeutica (ATC IV)
(Fonte: NSIS-Tracciabilità del farmaco)

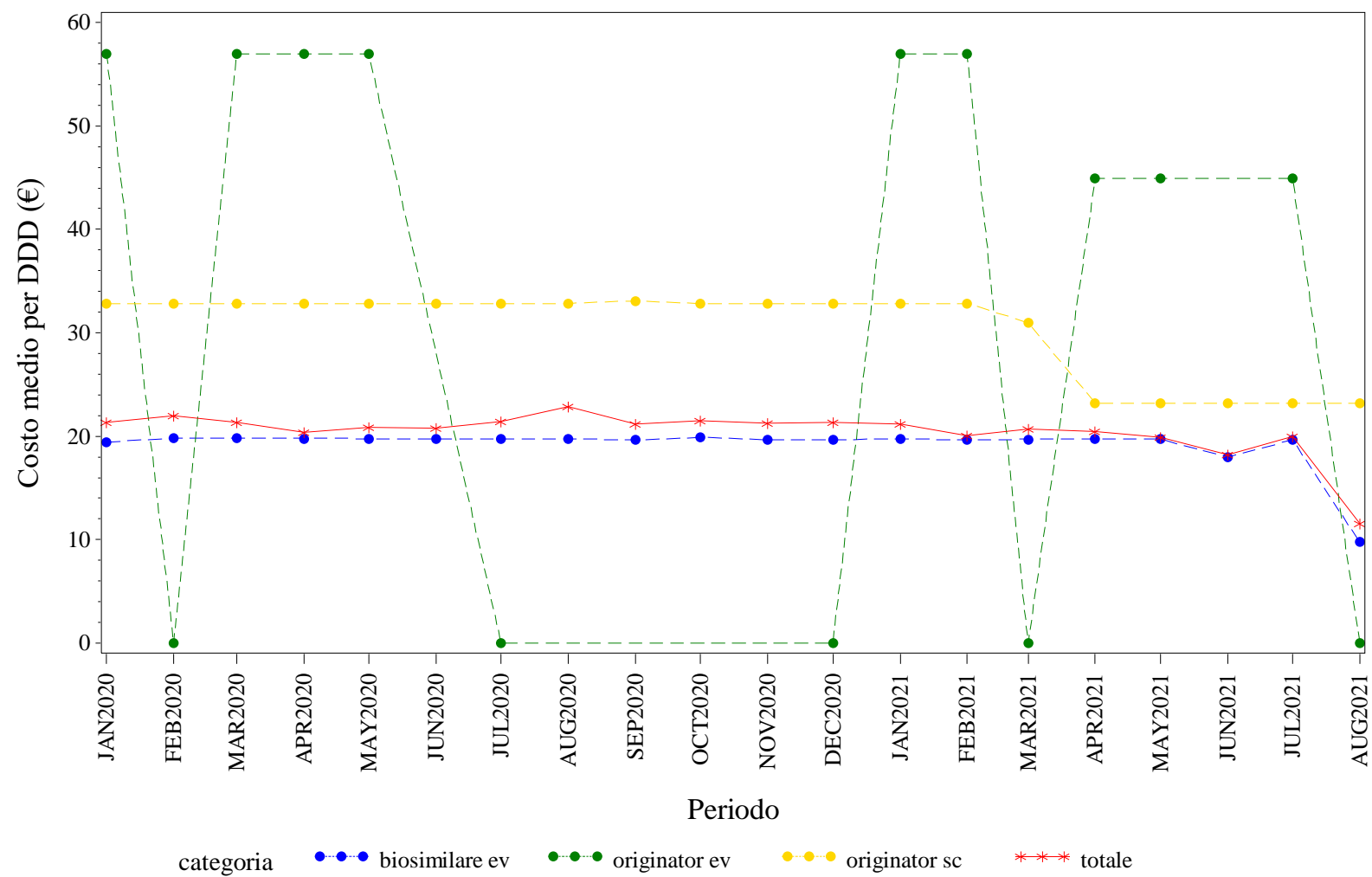

Elaborazione AIFA – Ufficio Monitoraggio della spesa farmaceutica
Dato NSIS/Tracciabilità' aggiornato ago-2021

LIGURIA. TRASTUZUMAB - Andamento mensile del costo medio per unità posologica per la categoria terapeutica (ATC IV)
(Fonte: NSIS-Tracciabilità del farmaco)

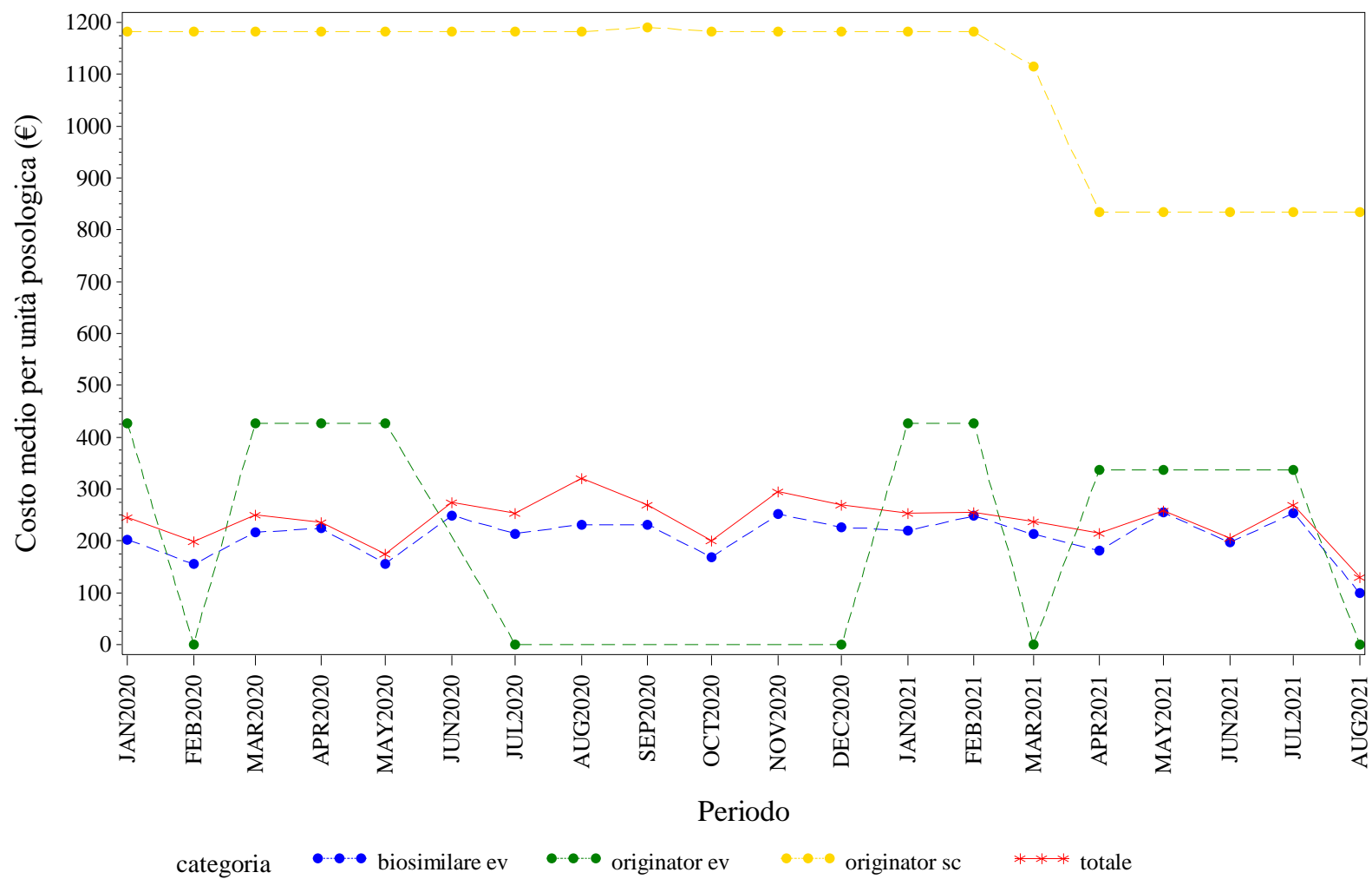

Elaborazione AIFA – Ufficio Monitoraggio della spesa farmaceutica
Dato NSIS/Tracciabilità' aggiornato ago-2021



LOMBARDIA. Trend mensile del prezzo medio per confezione, DDD, unità posologica per la categoria terapeutica (ATC IV)

LOMBARDIA. ANTI TNF-ALFA - Andamento mensile del prezzo medio per confezione per la categoria terapeutica (ATC IV)

(Fonte: NSIS-Tracciabilità del farmaco)

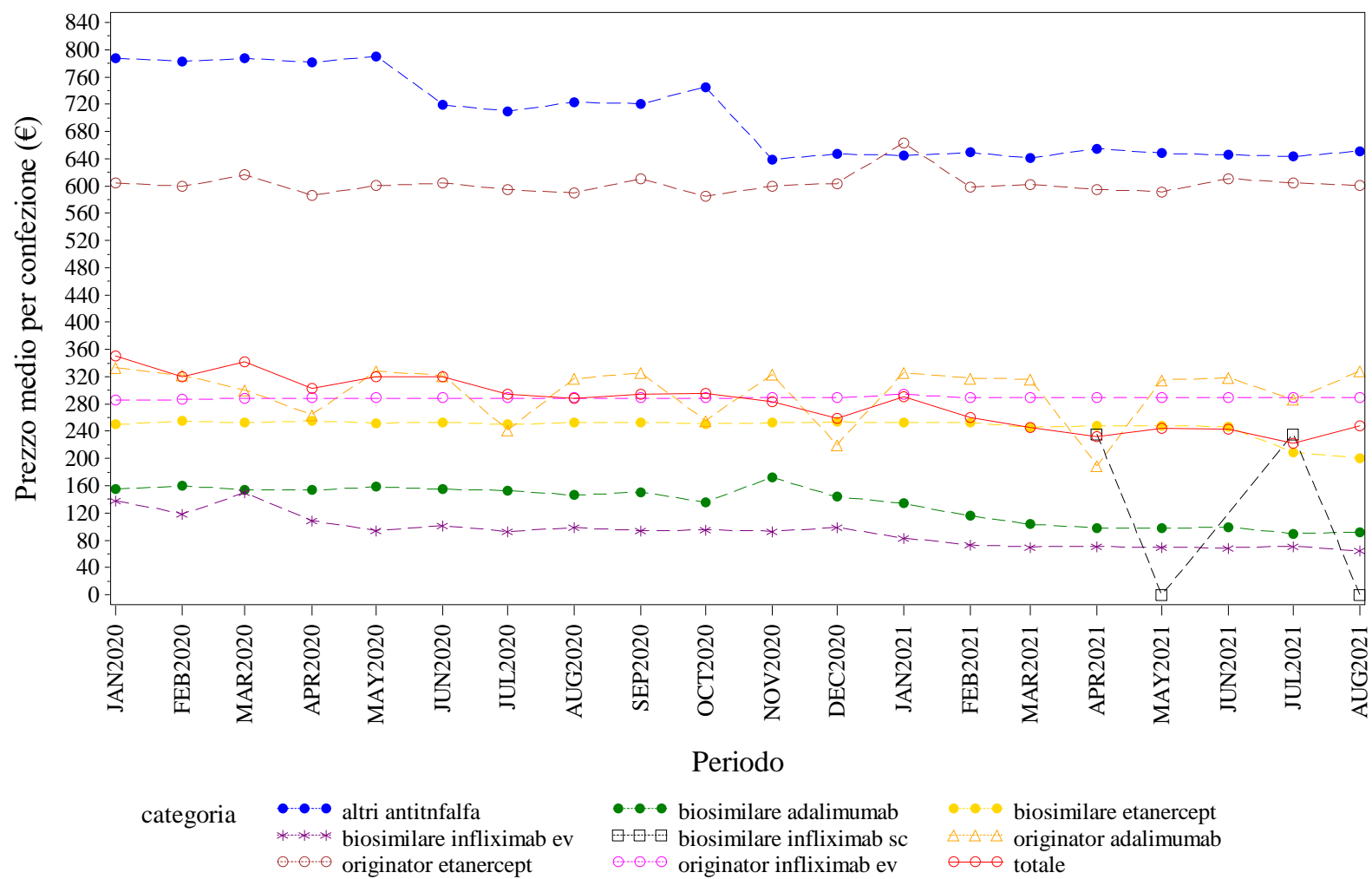

Elaborazione AIFA – Ufficio Monitoraggio della spesa farmaceutica
Dato NSIS/Tracciabilità' aggiornato ago-2021

LOMBARDIA. ANTI TNF-ALFA - Andamento mensile del costo medio per DDD per la categoria terapeutica (ATC IV)
(Fonte: NSIS-Tracciabilità del farmaco)

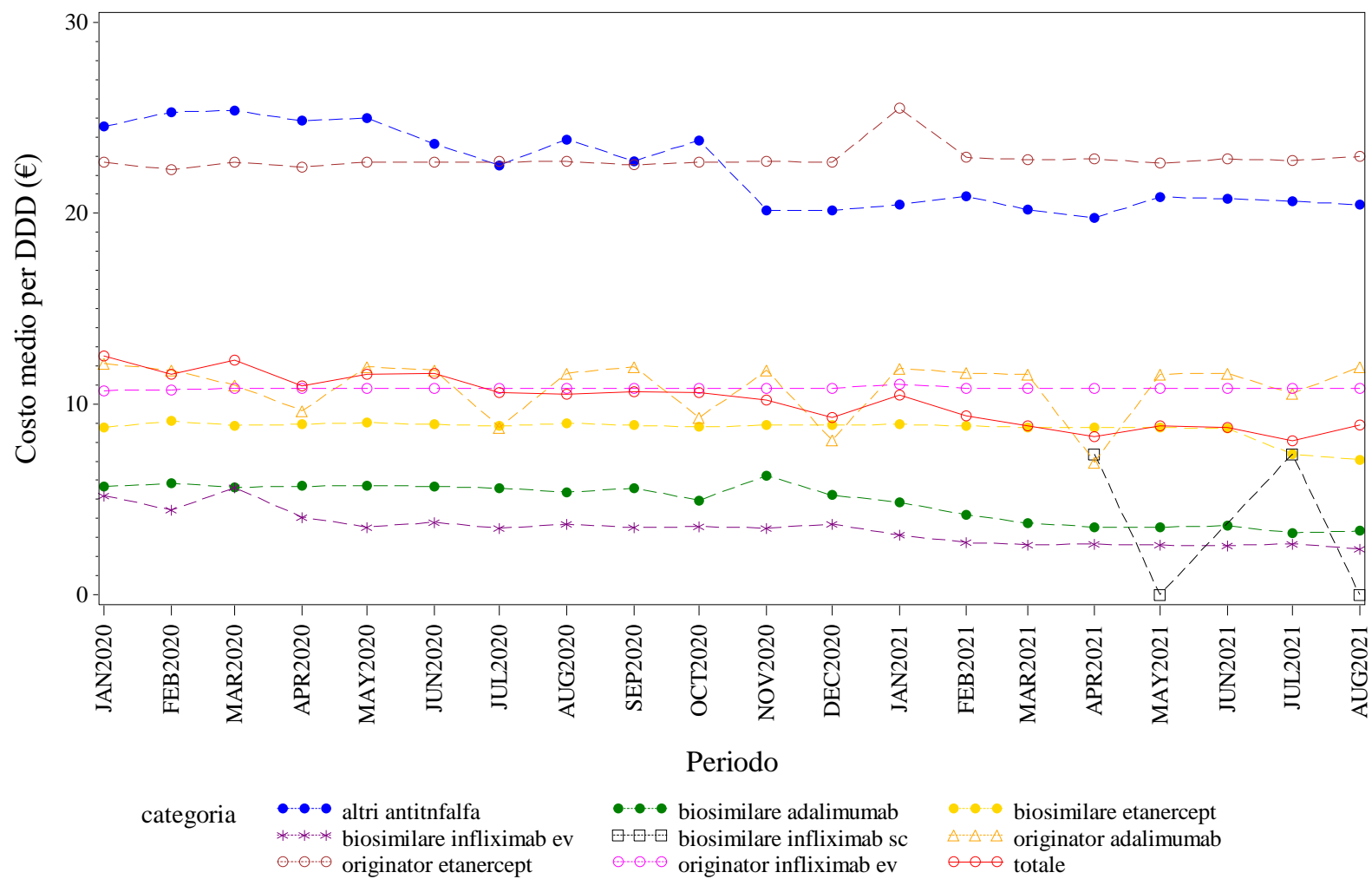

Elaborazione AIFA – Ufficio Monitoraggio della spesa farmaceutica
Dato NSIS/Tracciabilità' aggiornato ago-2021

LOMBARDIA. ANTI TNF-ALFA - Andamento mensile del costo medio per unità posologica per la categoria terapeutica (ATC IV)
(Fonte: NSIS-Tracciabilità del farmaco)

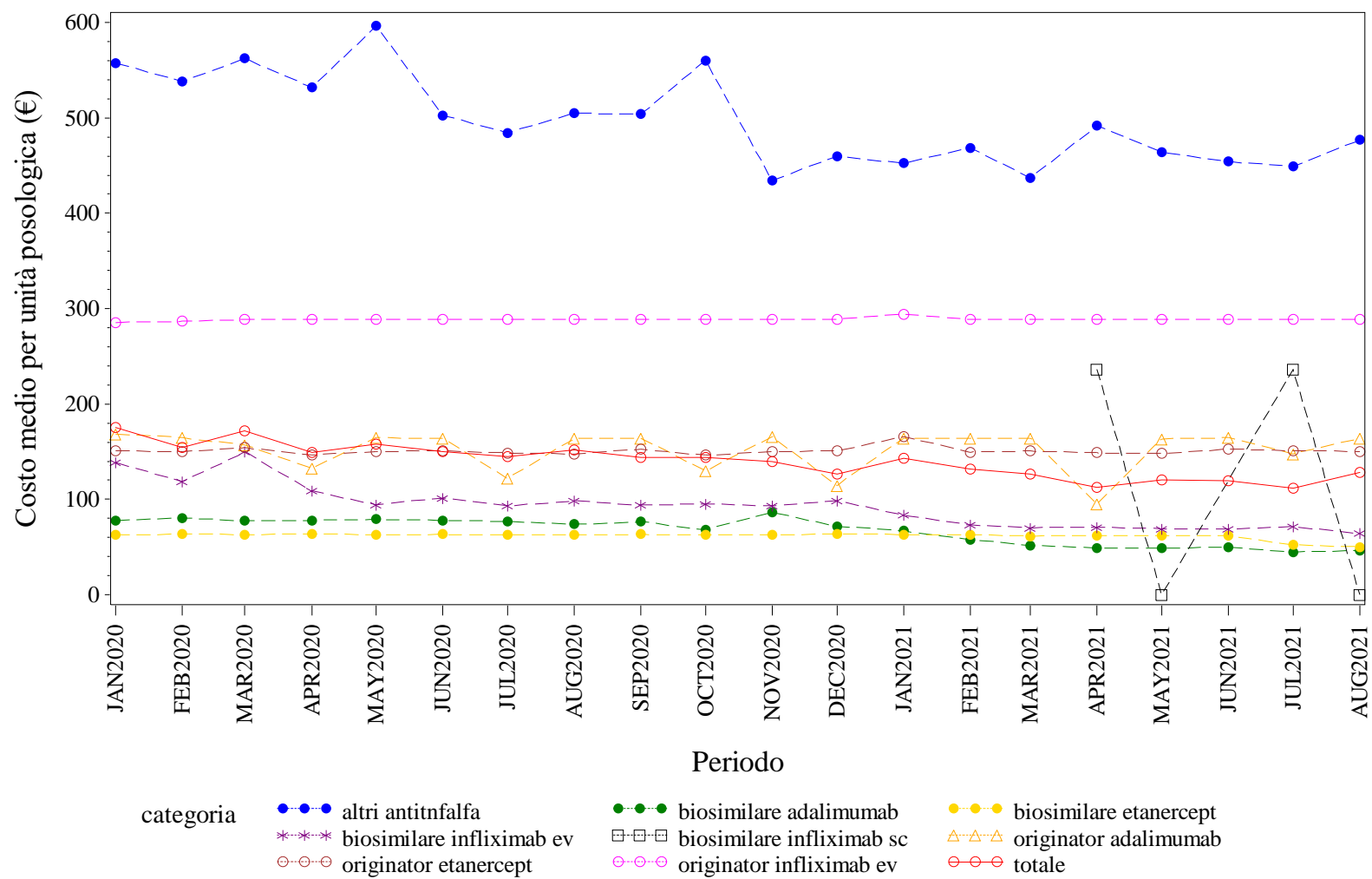

Elaborazione AIFA – Ufficio Monitoraggio della spesa farmaceutica
Dato NSIS/Tracciabilità' aggiornato ago-2021

LOMBARDIA. BEVACIZUMAB - Andamento mensile del prezzo medio per confezione per la categoria terapeutica (ATC IV)
(Fonte: NSIS-Tracciabilità del farmaco)

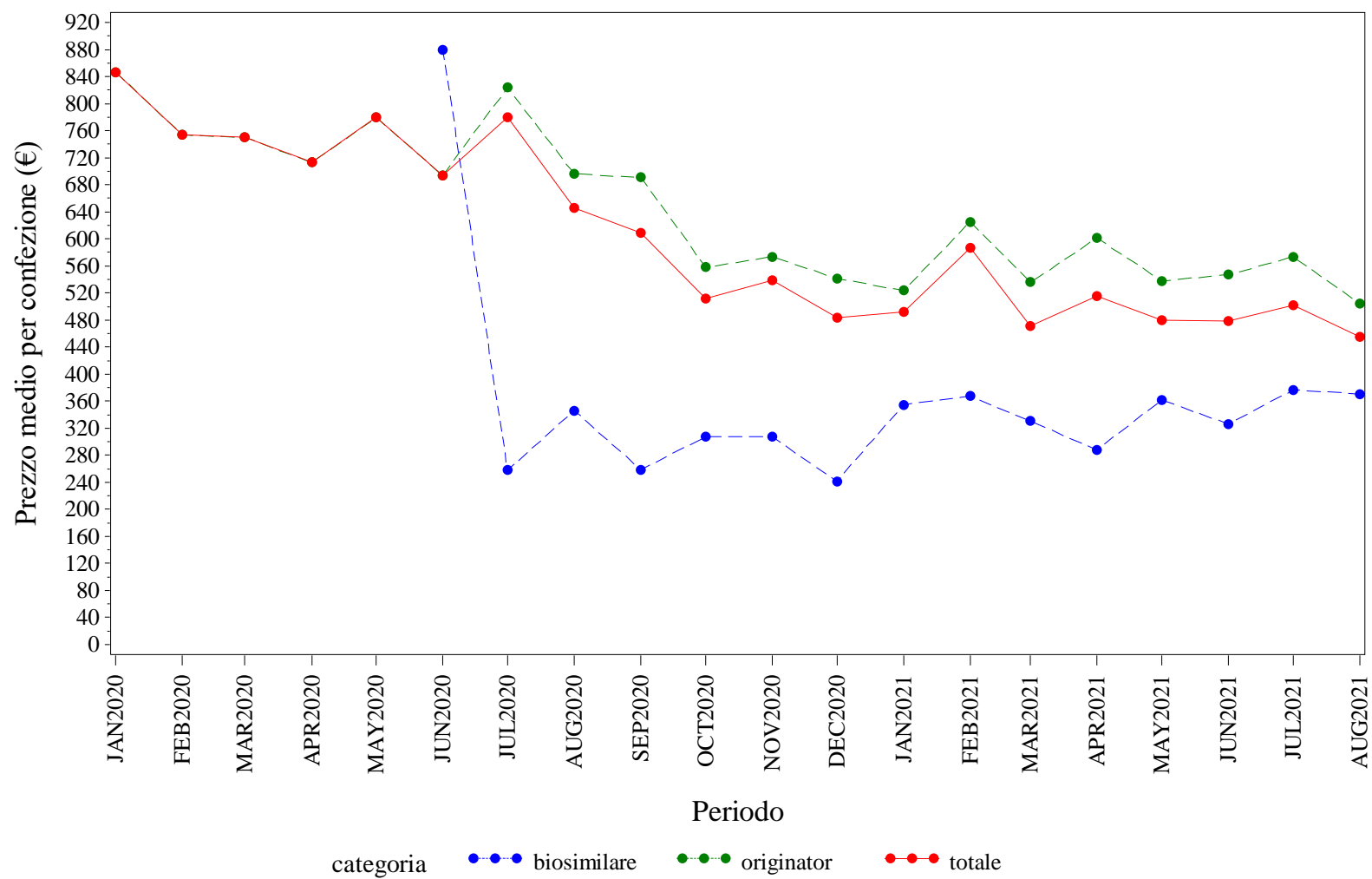

Elaborazione AIFA – Ufficio Monitoraggio della spesa farmaceutica
Dato NSIS/Tracciabilità' aggiornato ago-2021

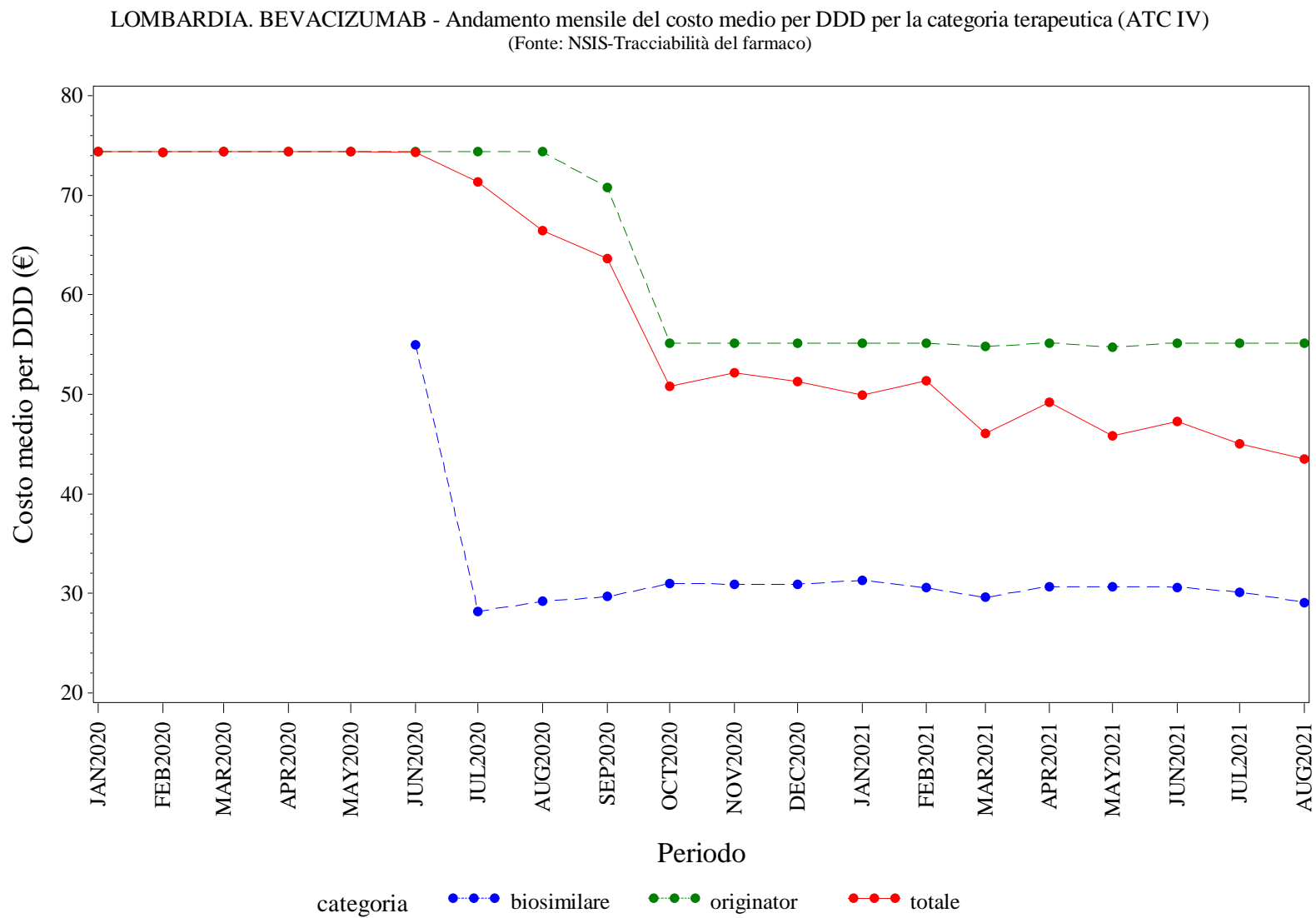

Elaborazione AIFA – Ufficio Monitoraggio della spesa farmaceutica
Dato NSIS/Tracciabilità' aggiornato ago-2021

LOMBARDIA. BEVACIZUMAB - Andamento mensile del costo medio per unità posologica per la categoria terapeutica (ATC IV)
(Fonte: NSIS-Tracciabilità del farmaco)

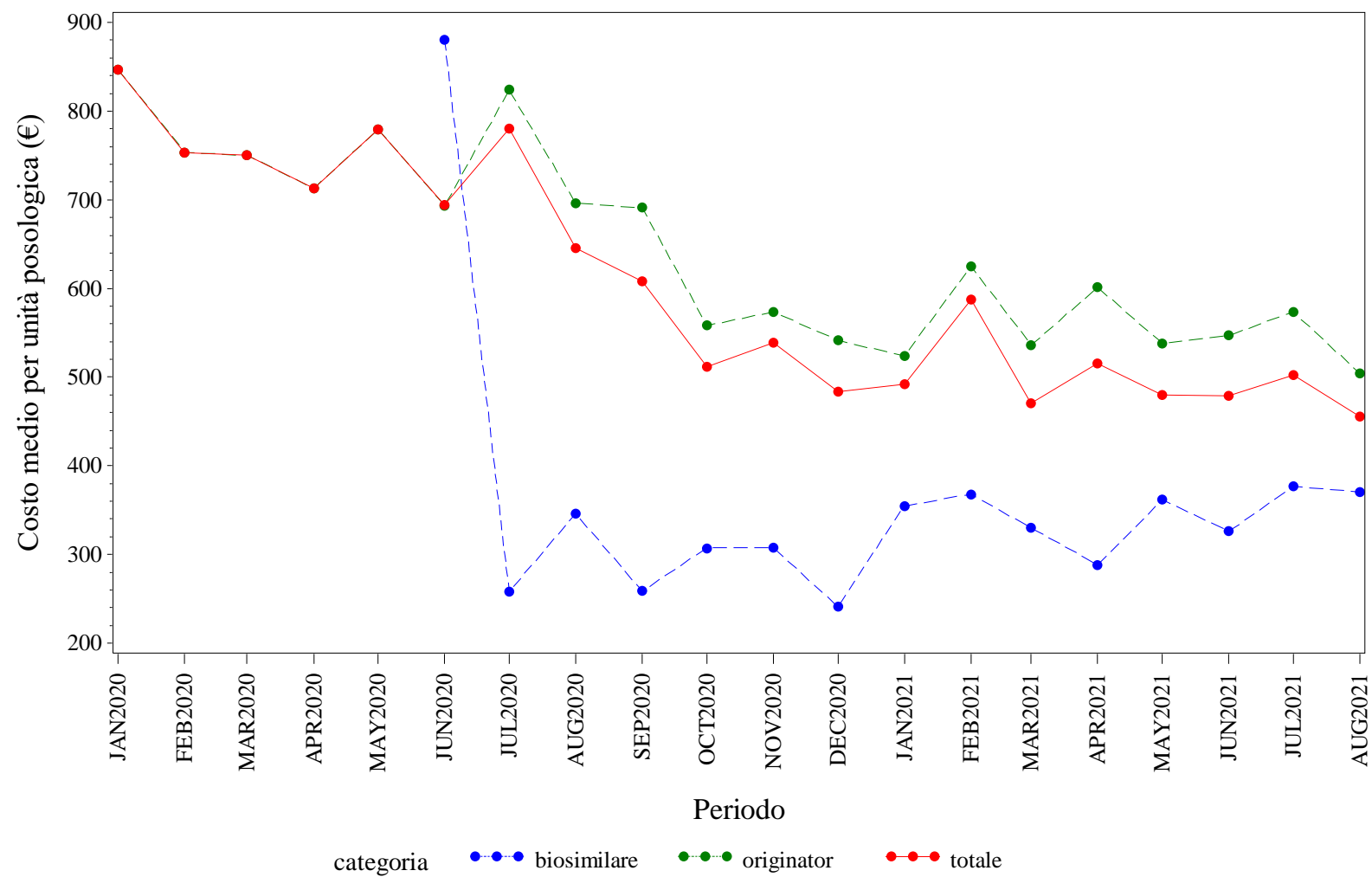

Elaborazione AIFA – Ufficio Monitoraggio della spesa farmaceutica
Dato NSIS/Tracciabilità' aggiornato ago-2021

LOMBARDIA. EPARINE A BASSO PESO MOLECOLARE - Andamento mensile del prezzo medio per confezione per la categoria terapeutica (ATC IV)
(Fonte: NSIS-Tracciabilità del farmaco)

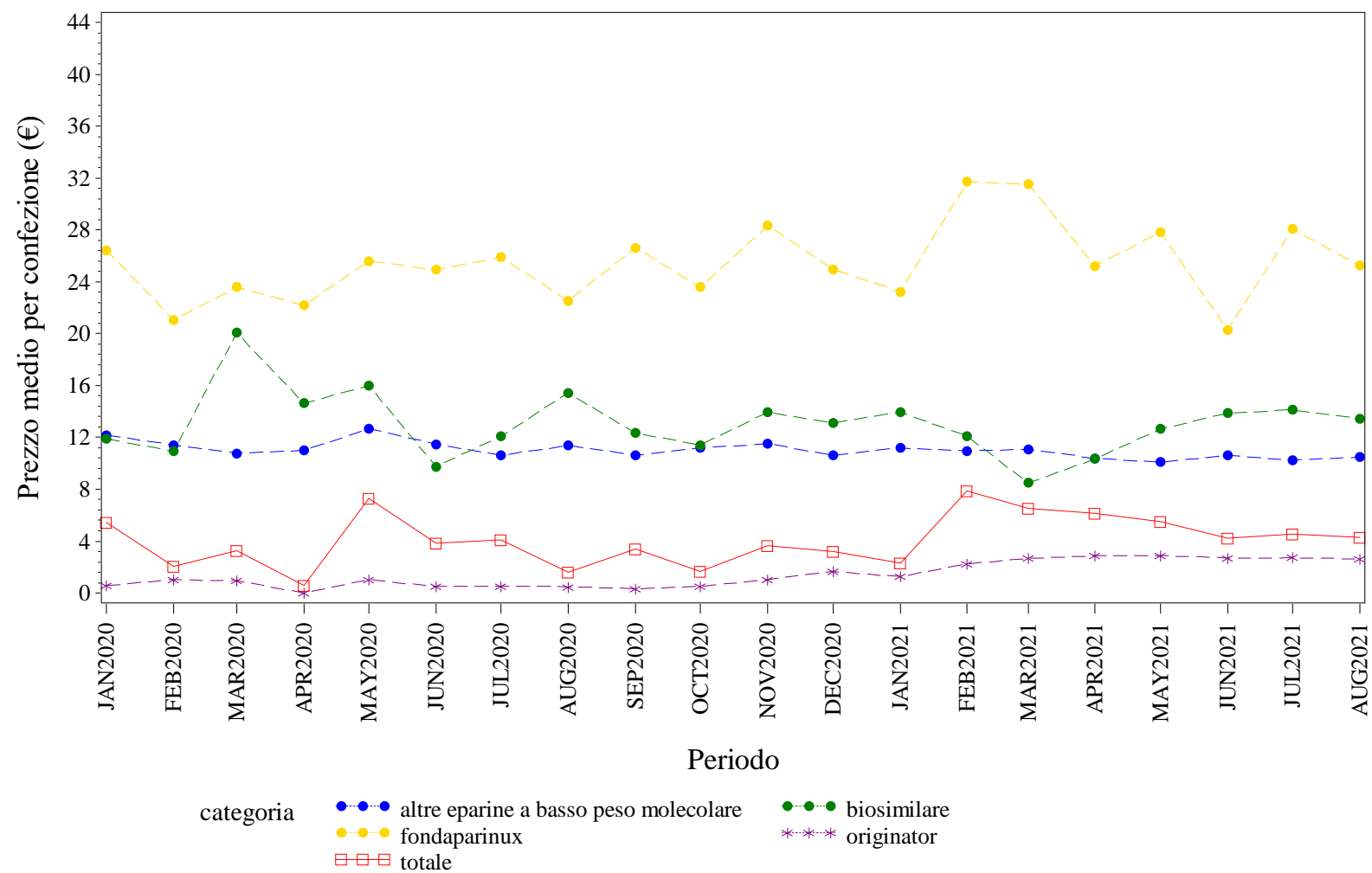

Elaborazione AIFA – Ufficio Monitoraggio della spesa farmaceutica
Dato NSIS/Tracciabilità' aggiornato ago-2021



LOMBARDIA. EPARINE A BASSO PESO MOLECOLARE - Andamento mensile del costo medio per unità posologica per la categoria terapeutica (ATC IV)
(Fonte: NSIS-Tracciabilità del farmaco)

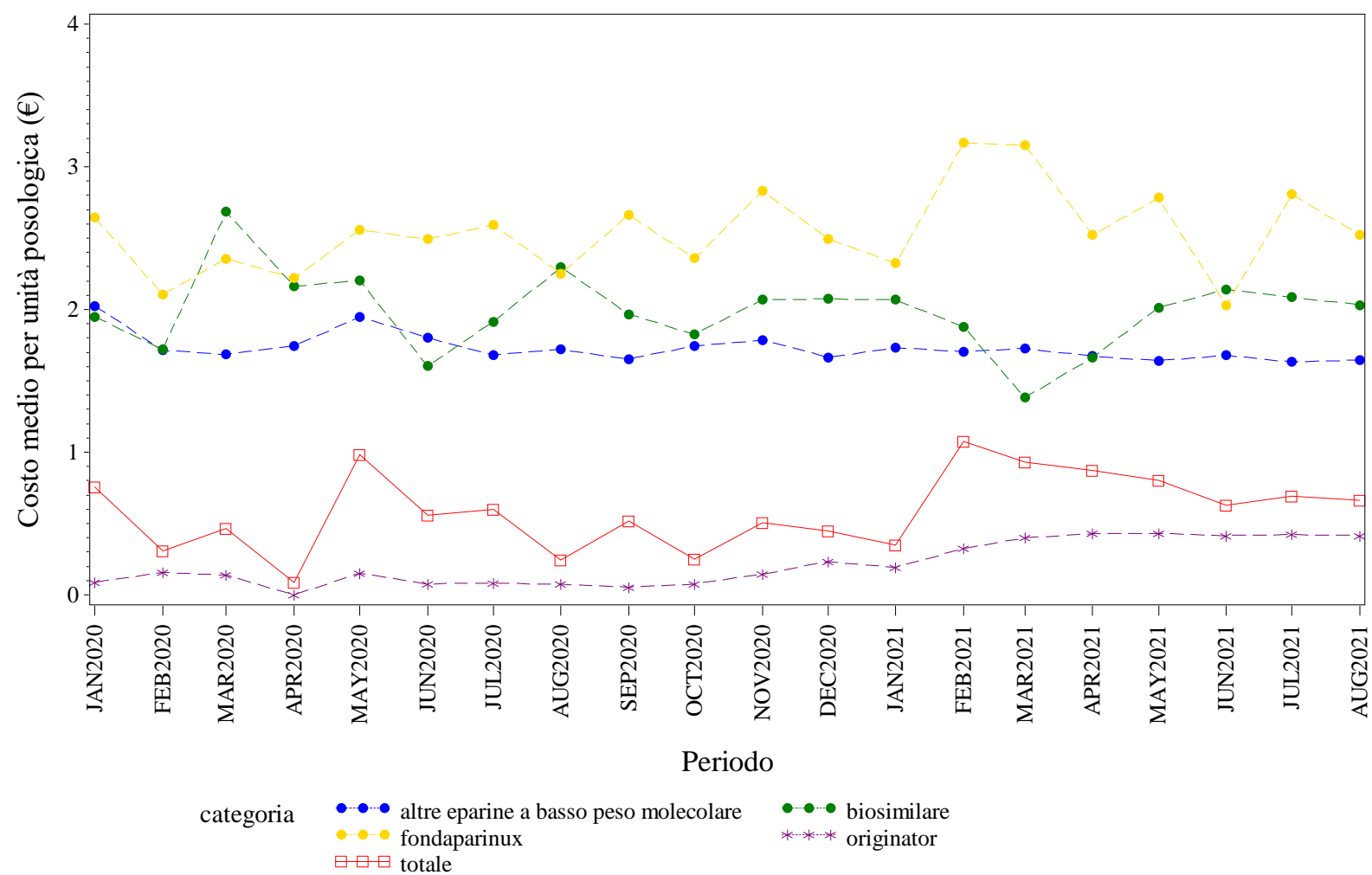

Elaborazione AIFA – Ufficio Monitoraggio della spesa farmaceutica
Dato NSIS/Tracciabilità' aggiornato ago-2021

LOMBARDIA. EPOETINE - Andamento mensile del prezzo medio per confezione per la categoria terapeutica (ATC IV)
(Fonte: NSIS-Tracciabilità del farmaco)

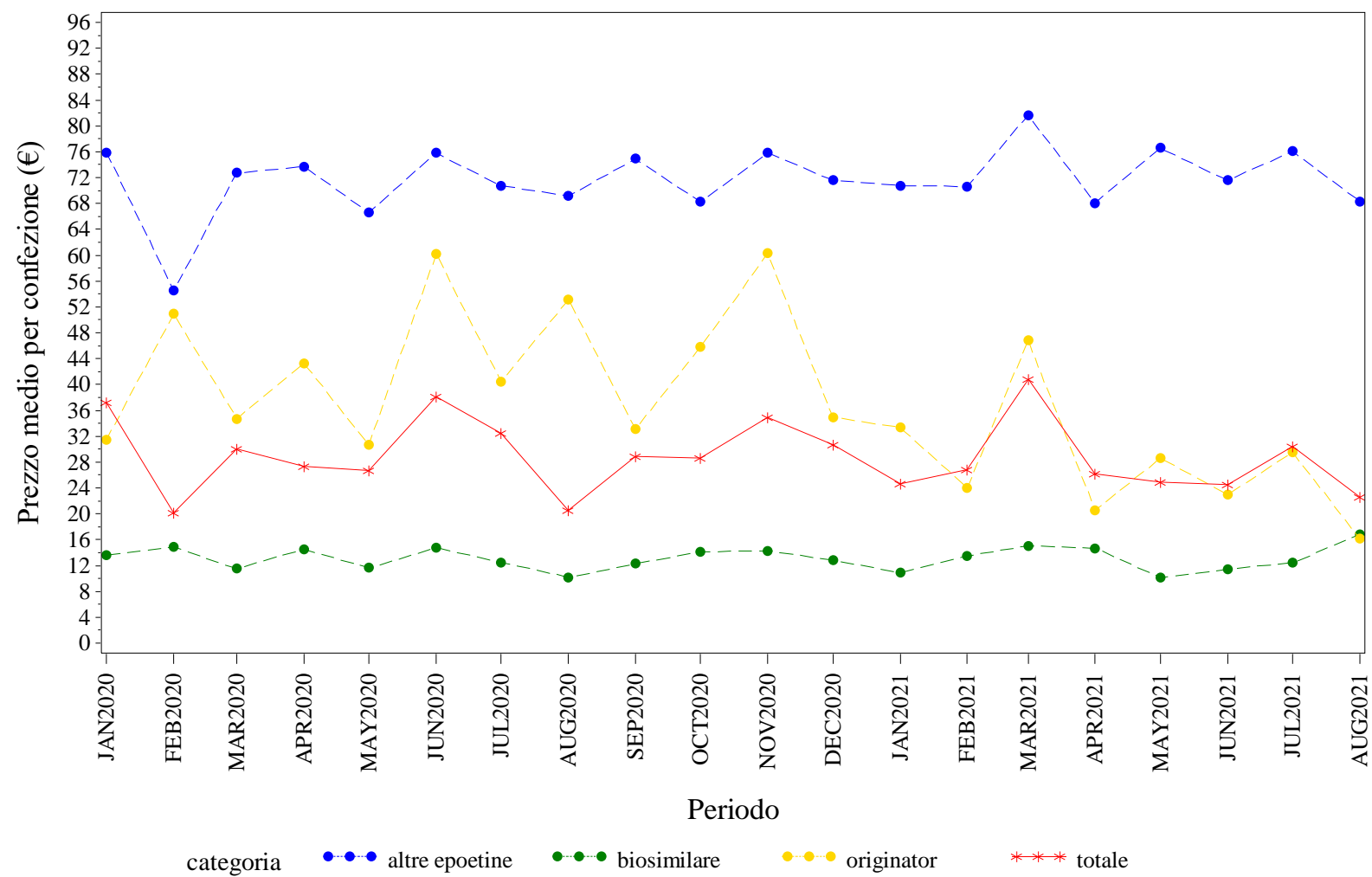

Elaborazione AIFA – Ufficio Monitoraggio della spesa farmaceutica
Dato NSIS/Tracciabilità' aggiornato ago-2021

LOMBARDIA. EPOETINE - Andamento mensile del costo medio per DDD per la categoria terapeutica (ATC IV)
(Fonte: NSIS-Tracciabilità del farmaco)

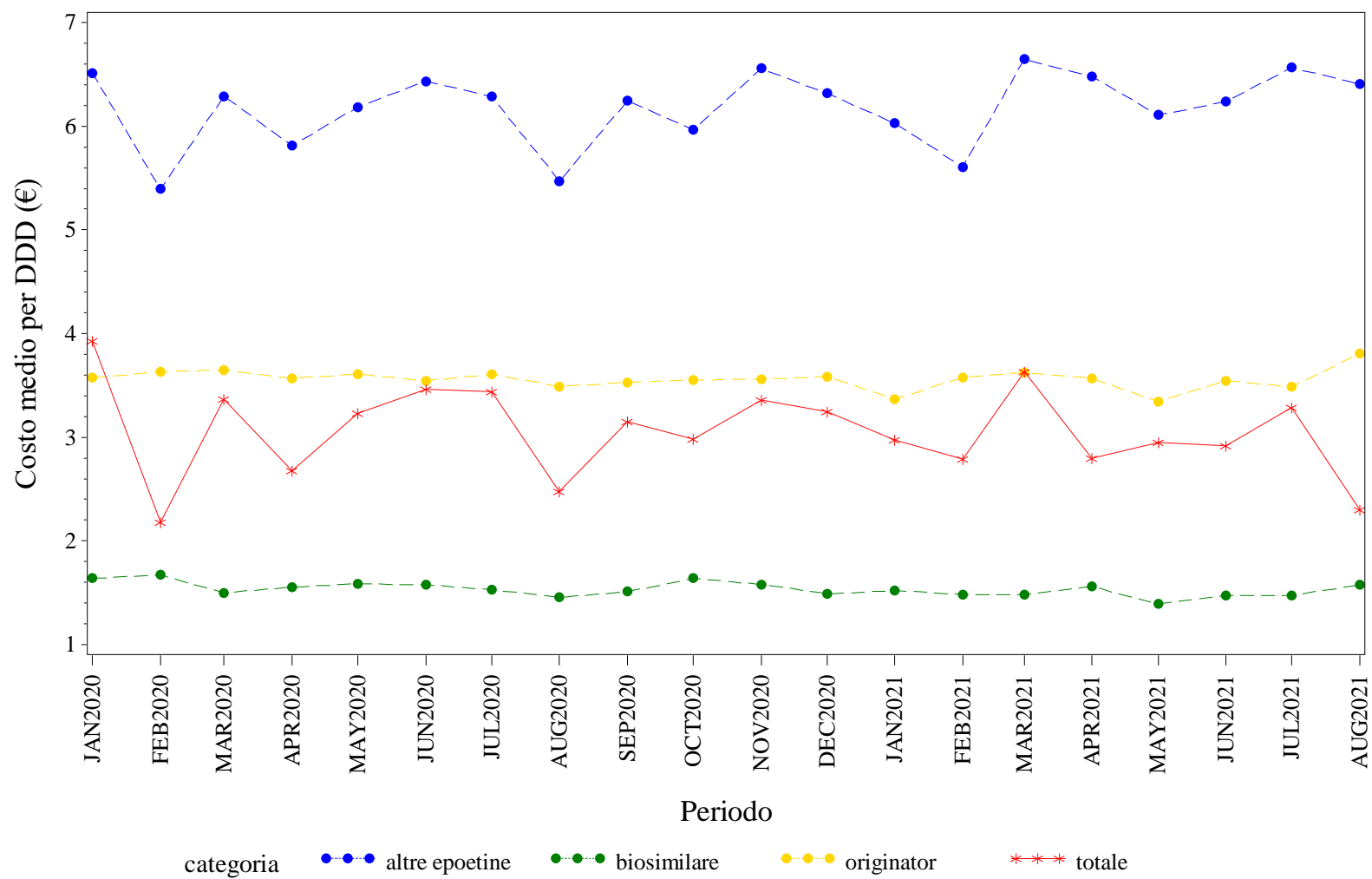

Elaborazione AIFA – Ufficio Monitoraggio della spesa farmaceutica
Dato NSIS/Tracciabilità' aggiornato ago-2021

LOMBARDIA. EPOETINE - Andamento mensile del costo medio per unità posologica per la categoria terapeutica (ATC IV)
(Fonte: NSIS-Tracciabilità del farmaco)

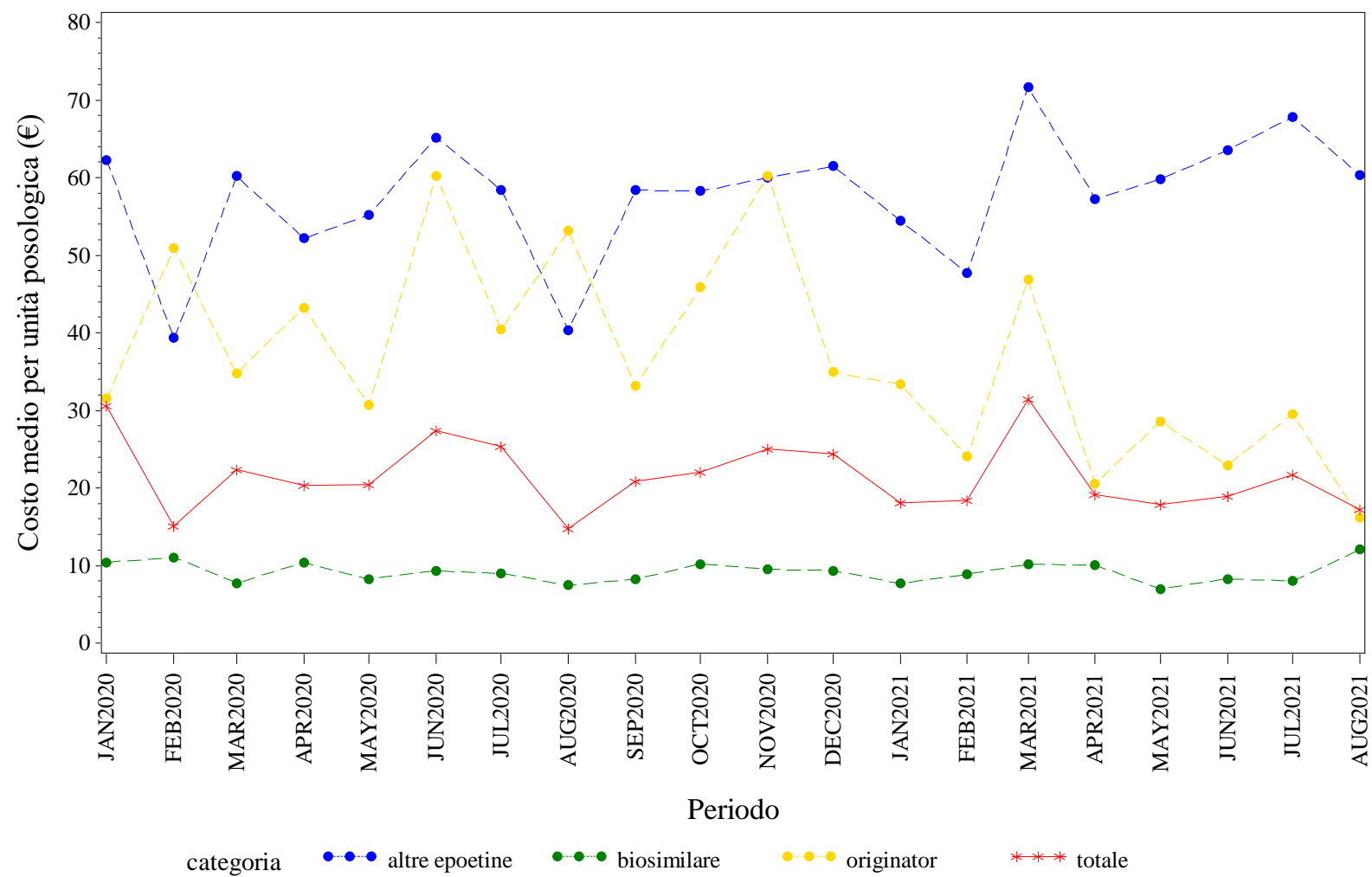

Elaborazione AIFA – Ufficio Monitoraggio della spesa farmaceutica
Dato NSIS/Tracciabilità' aggiornato ago-2021

LOMBARDIA. FATTORI DELLA CRESCITA - Andamento mensile del prezzo medio per confezione per la categoria terapeutica (ATC IV)
(Fonte: NSIS-Tracciabilità del farmaco)

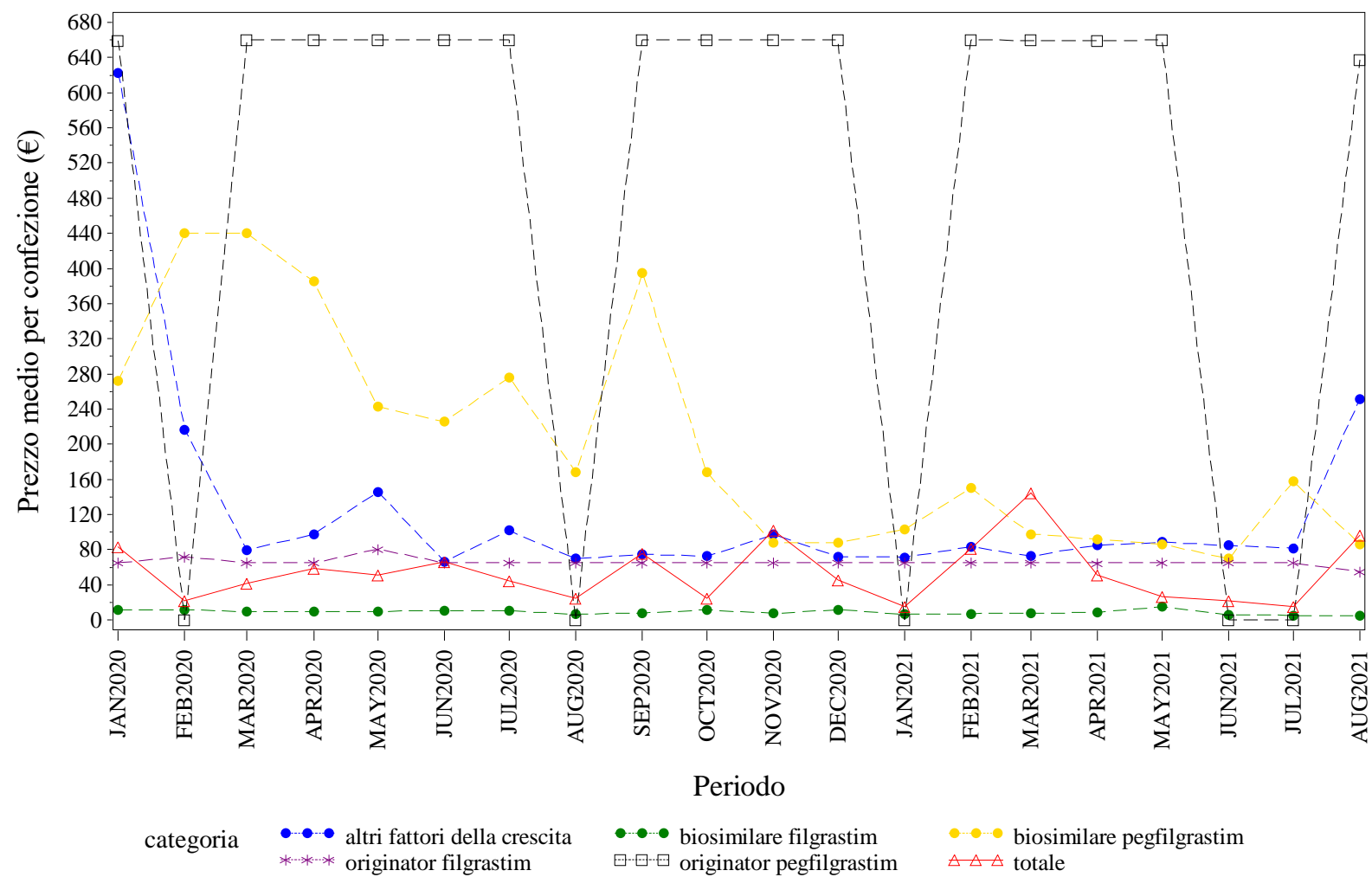

Elaborazione AIFA – Ufficio Monitoraggio della spesa farmaceutica
Dato NSIS/Tracciabilità' aggiornato ago-2021

LOMBARDIA. FATTORI DELLA CRESCITA - Andamento mensile del costo medio per DDD per la categoria terapeutica (ATC IV)
(Fonte: NSIS-Tracciabilità del farmaco)

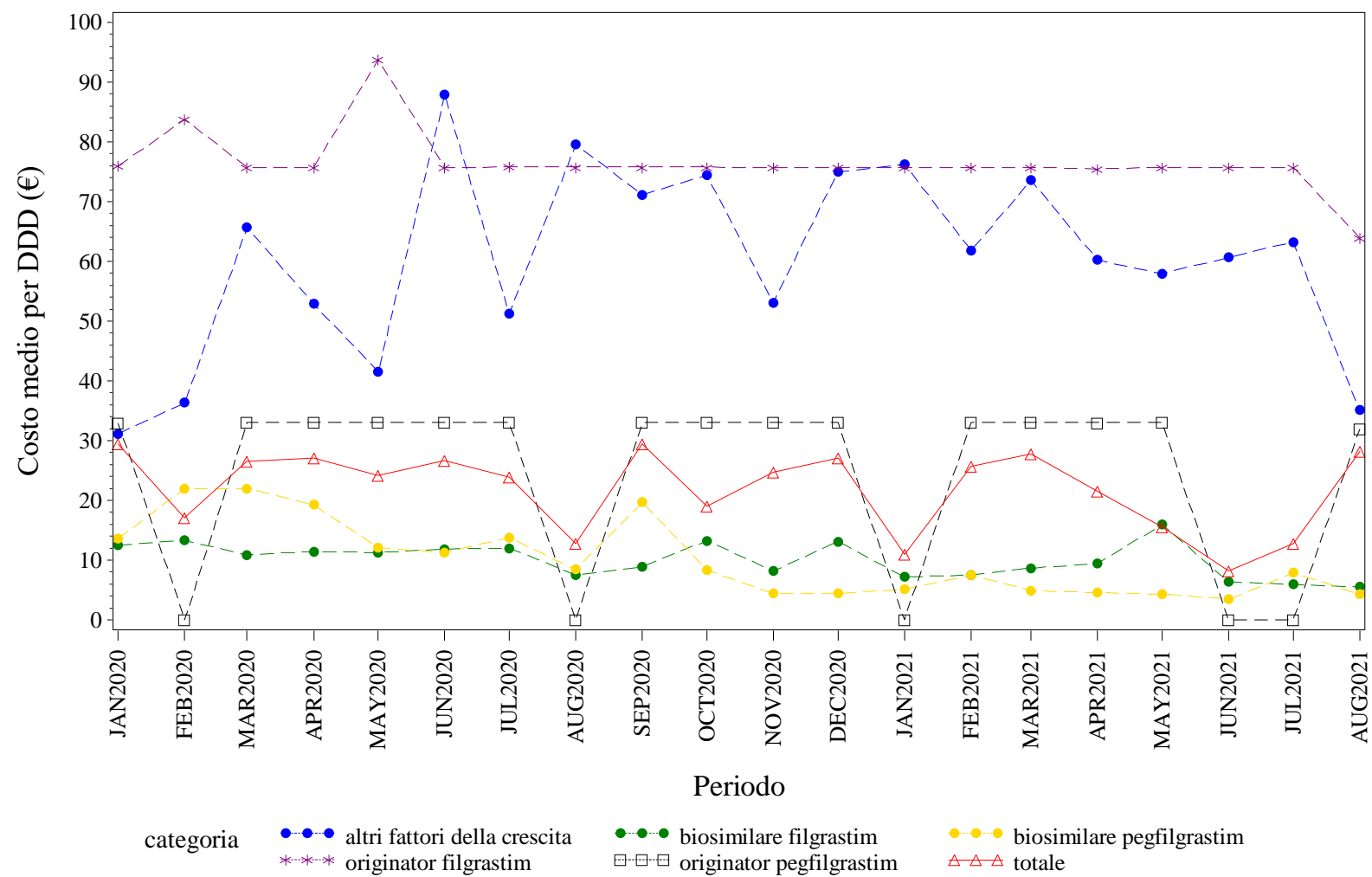

Elaborazione AIFA – Ufficio Monitoraggio della spesa farmaceutica
Dato NSIS/Tracciabilità' aggiornato ago-2021

LOMBARDIA. FATTORI DELLA CRESCITA - Andamento mensile del costo medio per unità posologica per la categoria terapeutica (ATC IV)
(Fonte: NSIS-Tracciabilità del farmaco)

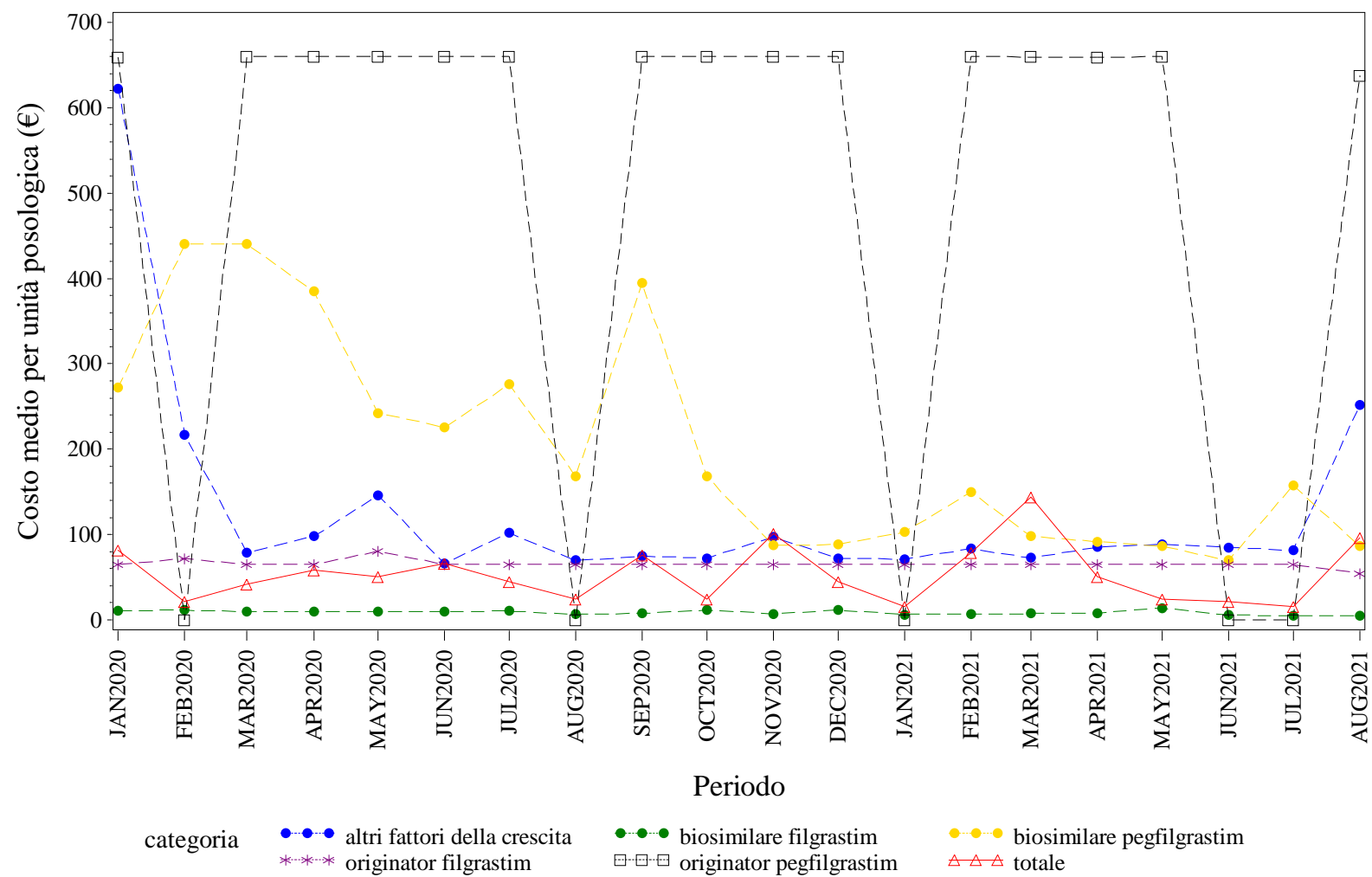

Elaborazione AIFA – Ufficio Monitoraggio della spesa farmaceutica
Dato NSIS/Tracciabilità' aggiornato ago-2021

LOMBARDIA. FOLLITROPINE - Andamento mensile del prezzo medio per confezione per la categoria terapeutica (ATC IV)
(Fonte: NSIS-Tracciabilità del farmaco)

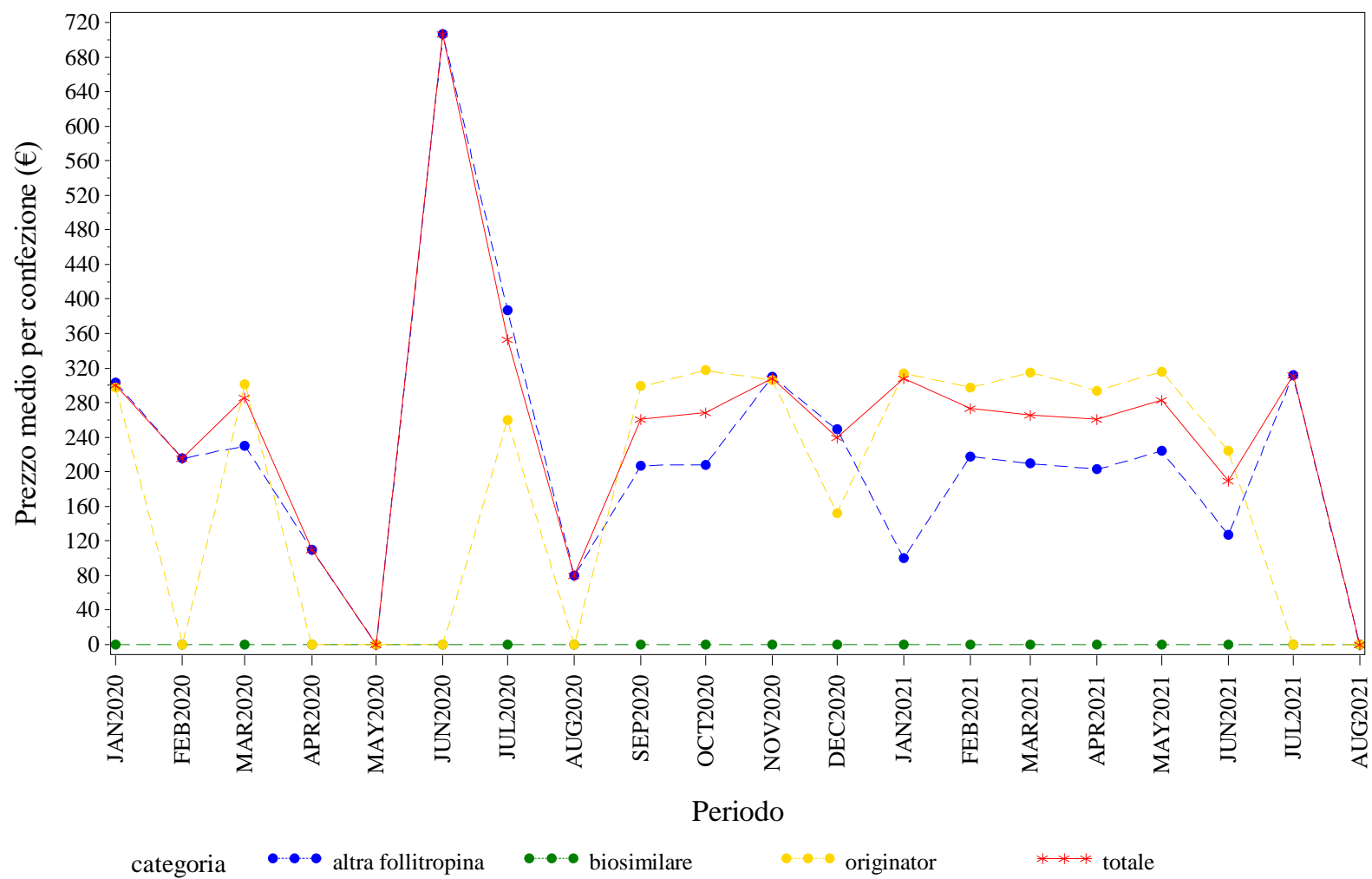

Elaborazione AIFA – Ufficio Monitoraggio della spesa farmaceutica
Dato NSIS/Tracciabilità' aggiornato ago-2021

LOMBARDIA. FOLLITROPINE - Andamento mensile del costo medio per DDD per la categoria terapeutica (ATC IV)
(Fonte: NSIS-Tracciabilità del farmaco)

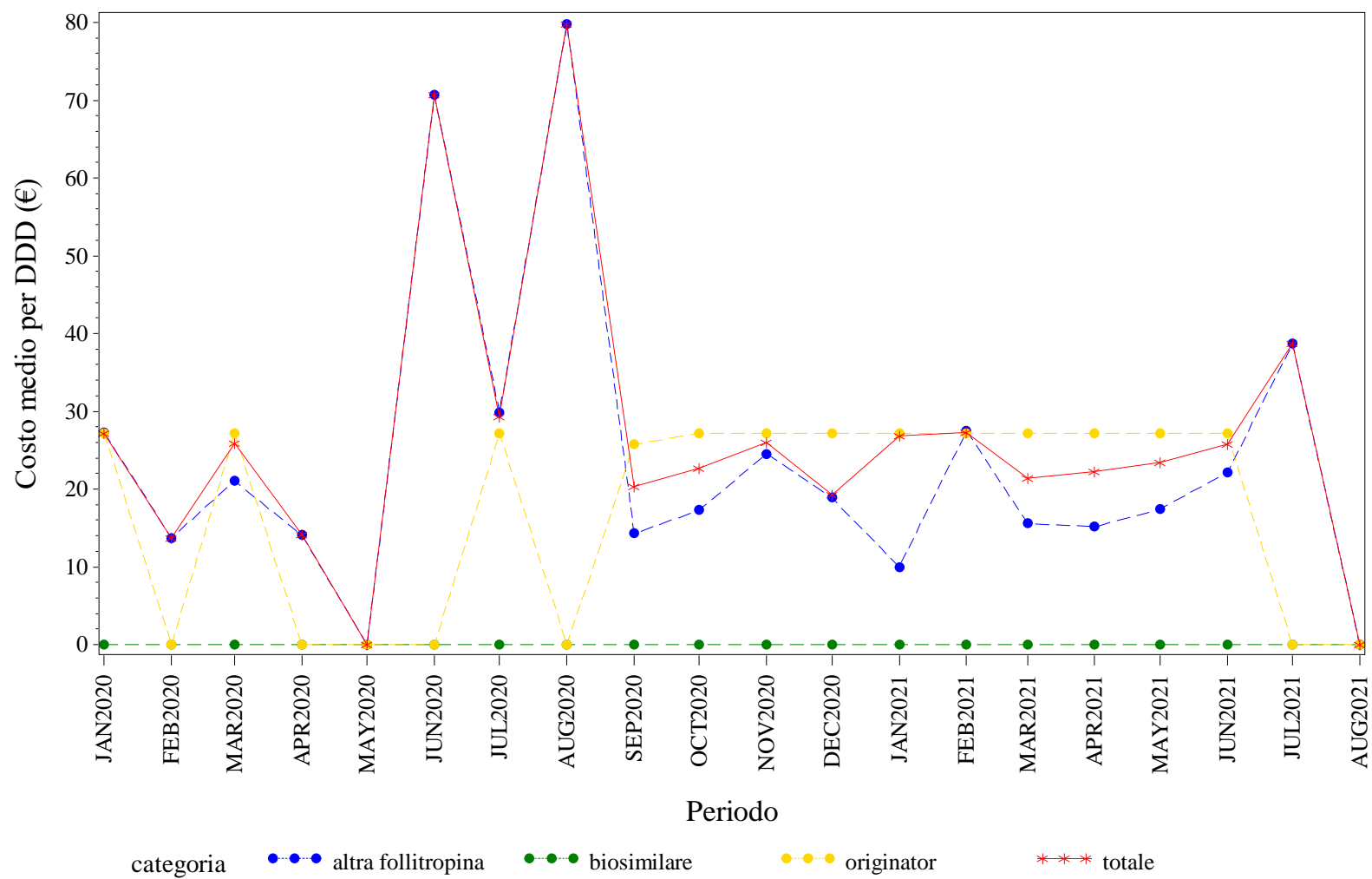

Elaborazione AIFA – Ufficio Monitoraggio della spesa farmaceutica
Dato NSIS/Tracciabilità' aggiornato ago-2021

LOMBARDIA. FOLLITROPINE - Andamento mensile del costo medio per unità posologica per la categoria terapeutica (ATC IV)
(Fonte: NSIS-Tracciabilità del farmaco)

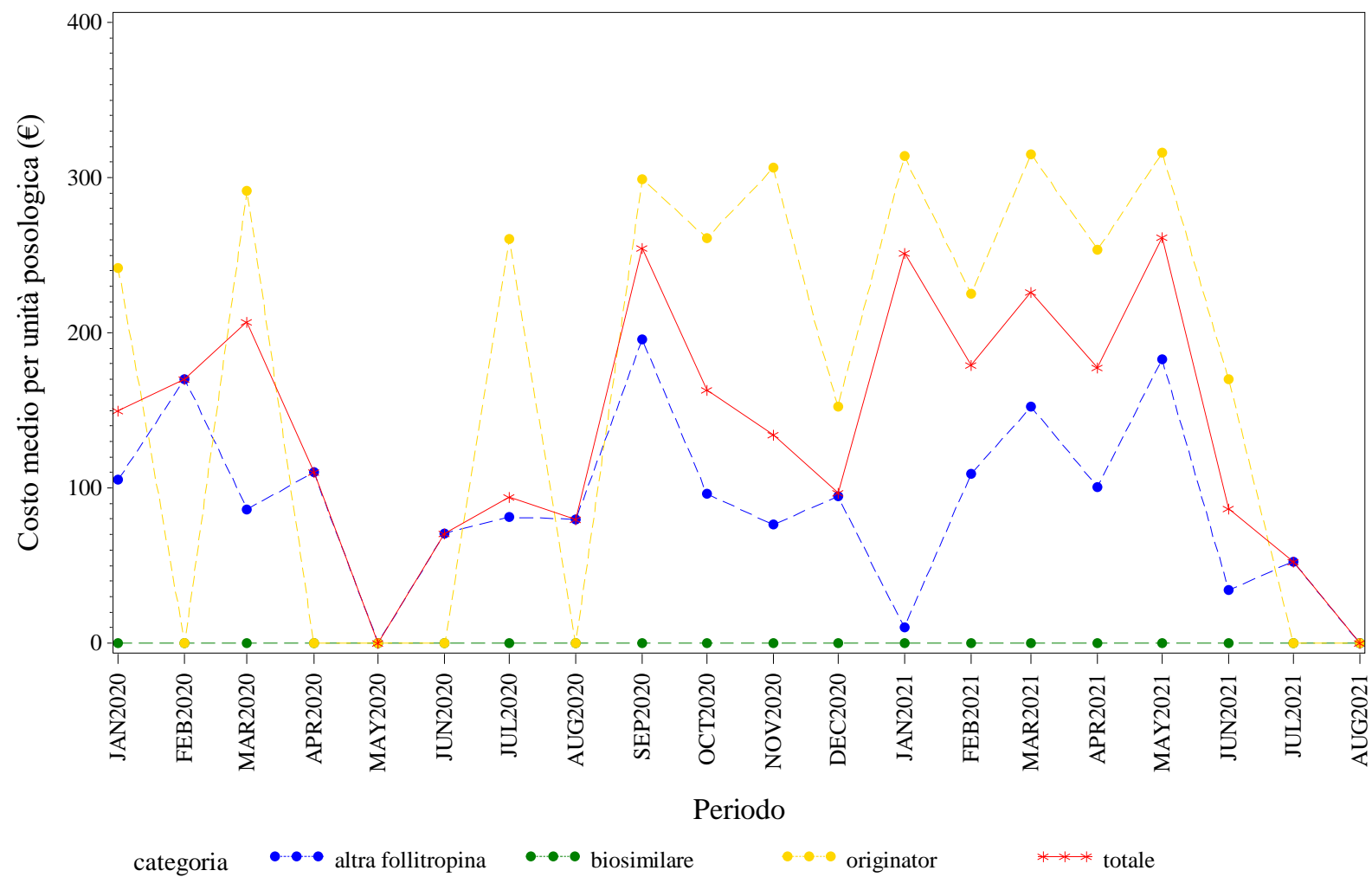

Elaborazione AIFA – Ufficio Monitoraggio della spesa farmaceutica
Dato NSIS/Tracciabilità' aggiornato ago-2021

LOMBARDIA. INSULINE FAST ACTING - Andamento mensile del prezzo medio per confezione per la categoria terapeutica (ATC IV)
(Fonte: NSIS-Tracciabilità del farmaco)

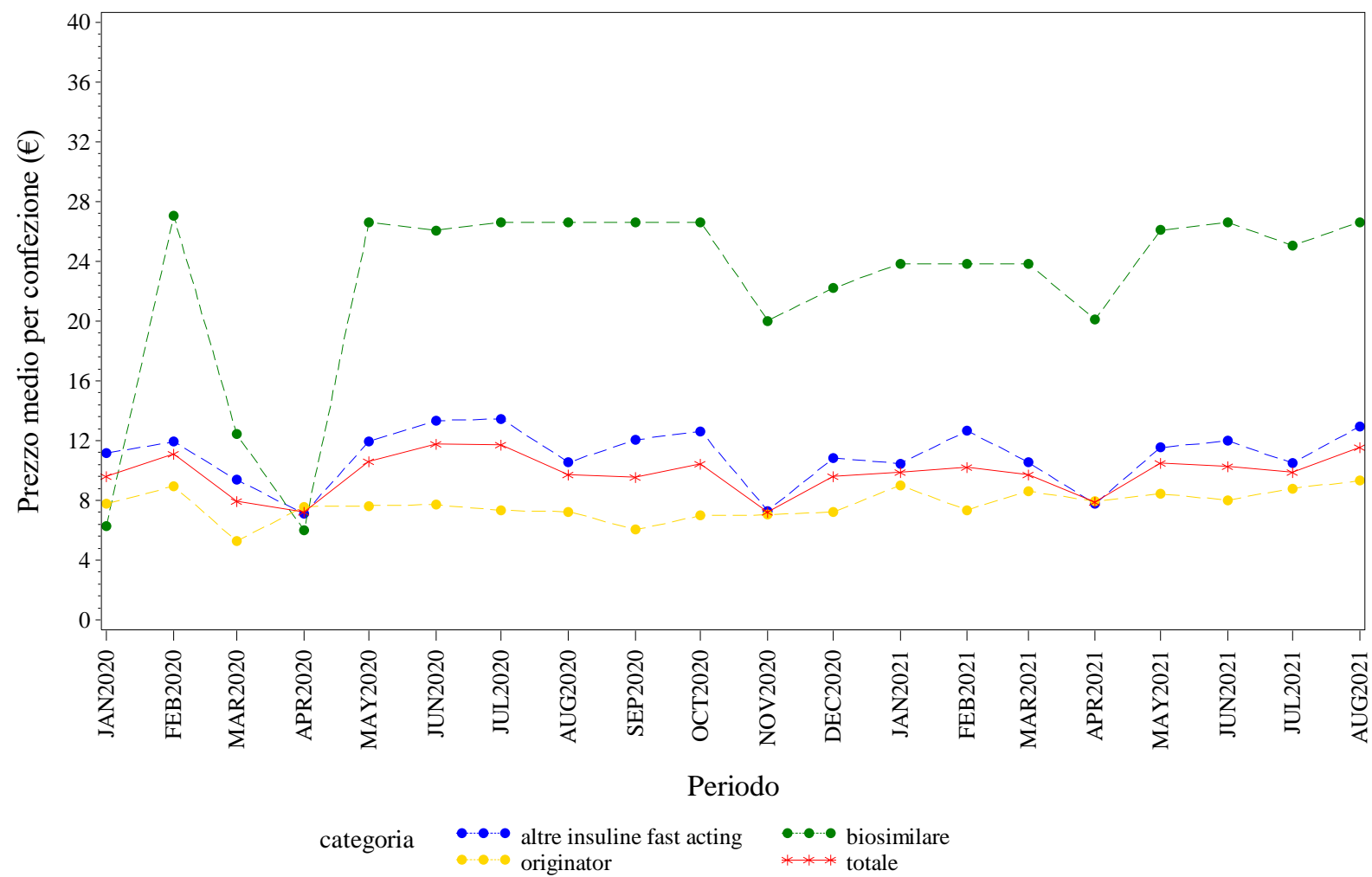

Elaborazione AIFA – Ufficio Monitoraggio della spesa farmaceutica
Dato NSIS/Tracciabilità' aggiornato ago-2021

LOMBARDIA. INSULINE FAST ACTING - Andamento mensile del costo medio per DDD per la categoria terapeutica (ATC IV)
(Fonte: NSIS-Tracciabilità del farmaco)

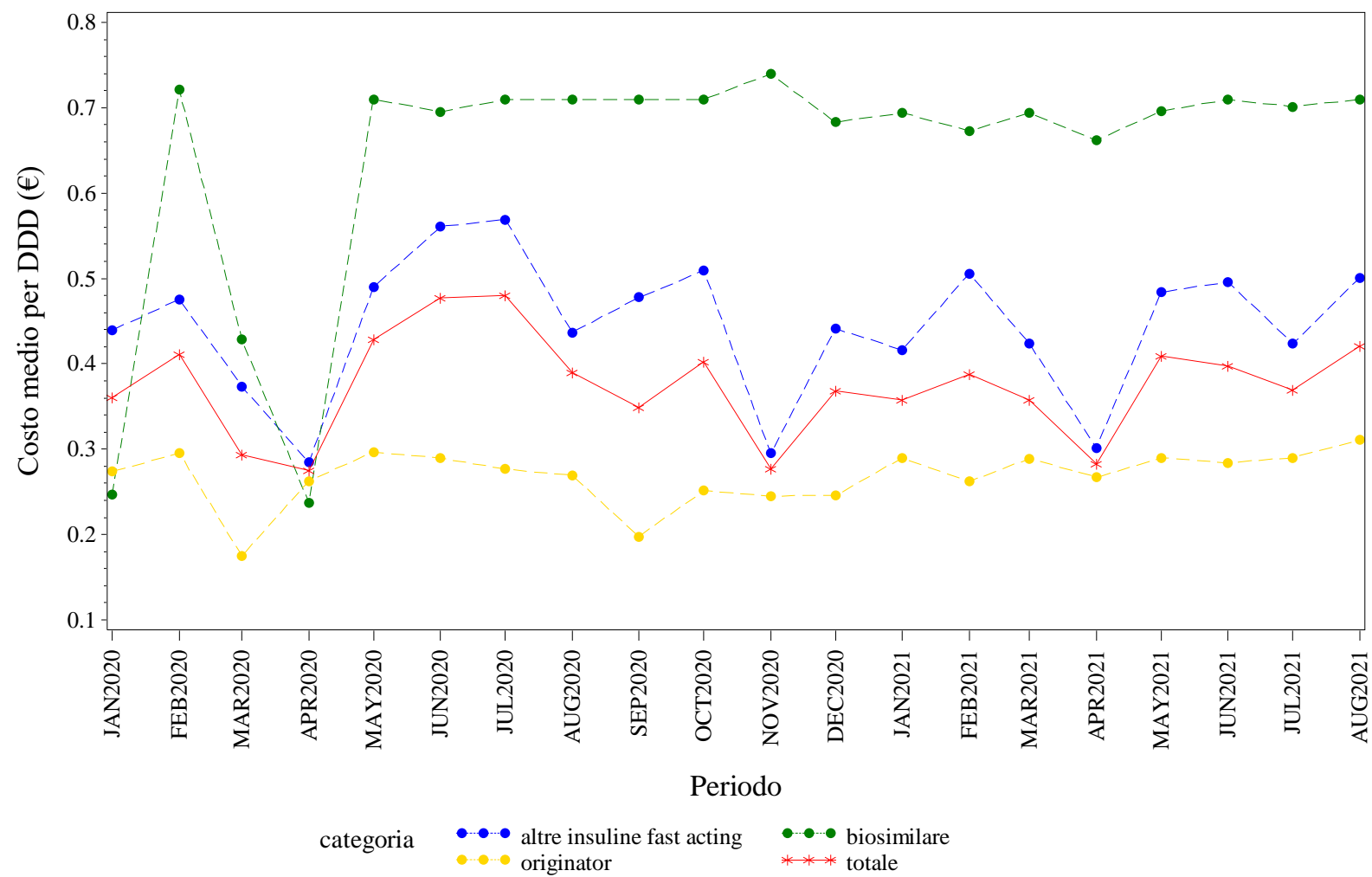

Elaborazione AIFA – Ufficio Monitoraggio della spesa farmaceutica
Dato NSIS/Tracciabilità' aggiornato ago-2021

LOMBARDIA. INSULINE FAST ACTING - Andamento mensile del costo medio per unità posologica per la categoria terapeutica (ATC IV)
(Fonte: NSIS-Tracciabilità del farmaco)

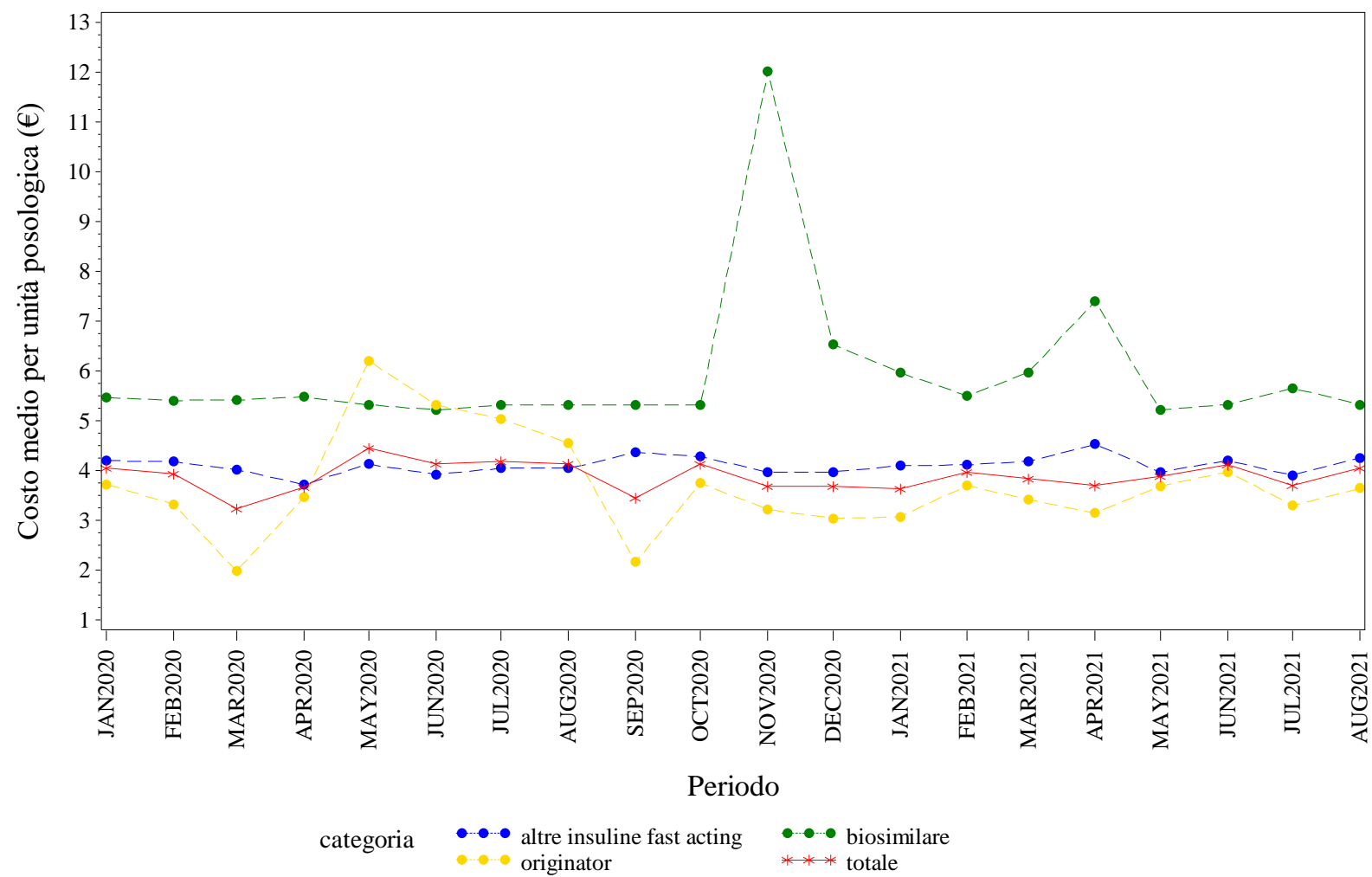

Elaborazione AIFA – Ufficio Monitoraggio della spesa farmaceutica
Dato NSIS/Tracciabilità' aggiornato ago-2021

LOMBARDIA. INSULINE LONG ACTING - Andamento mensile del prezzo medio per confezione per la categoria terapeutica (ATC IV)
(Fonte: NSIS-Tracciabilità del farmaco)

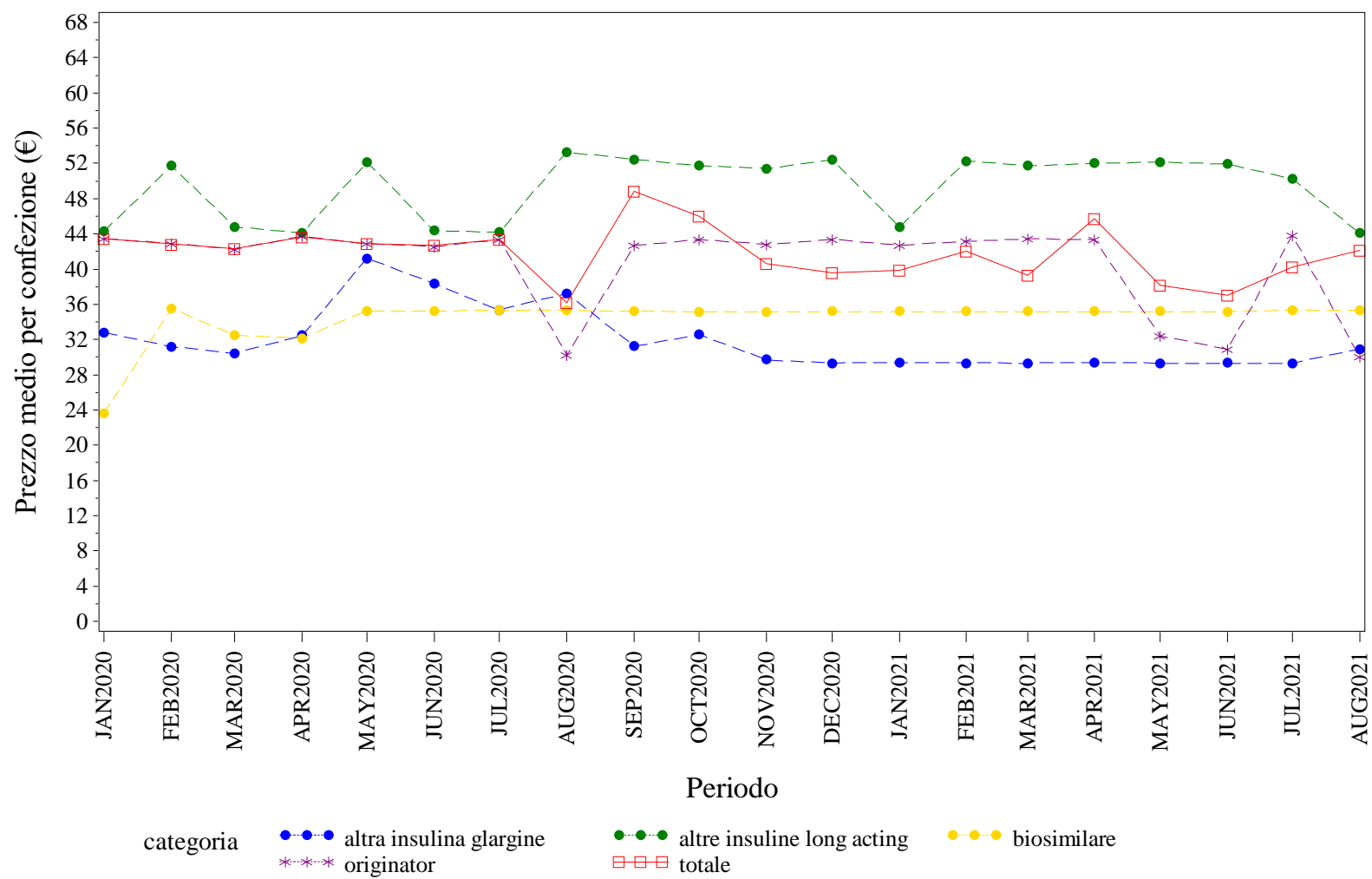

Elaborazione AIFA – Ufficio Monitoraggio della spesa farmaceutica
Dato NSIS/Tracciabilità' aggiornato ago-2021

LOMBARDIA. INSULINE LONG ACTING - Andamento mensile del costo medio per DDD per la categoria terapeutica (ATC IV)
(Fonte: NSIS-Tracciabilità del farmaco)

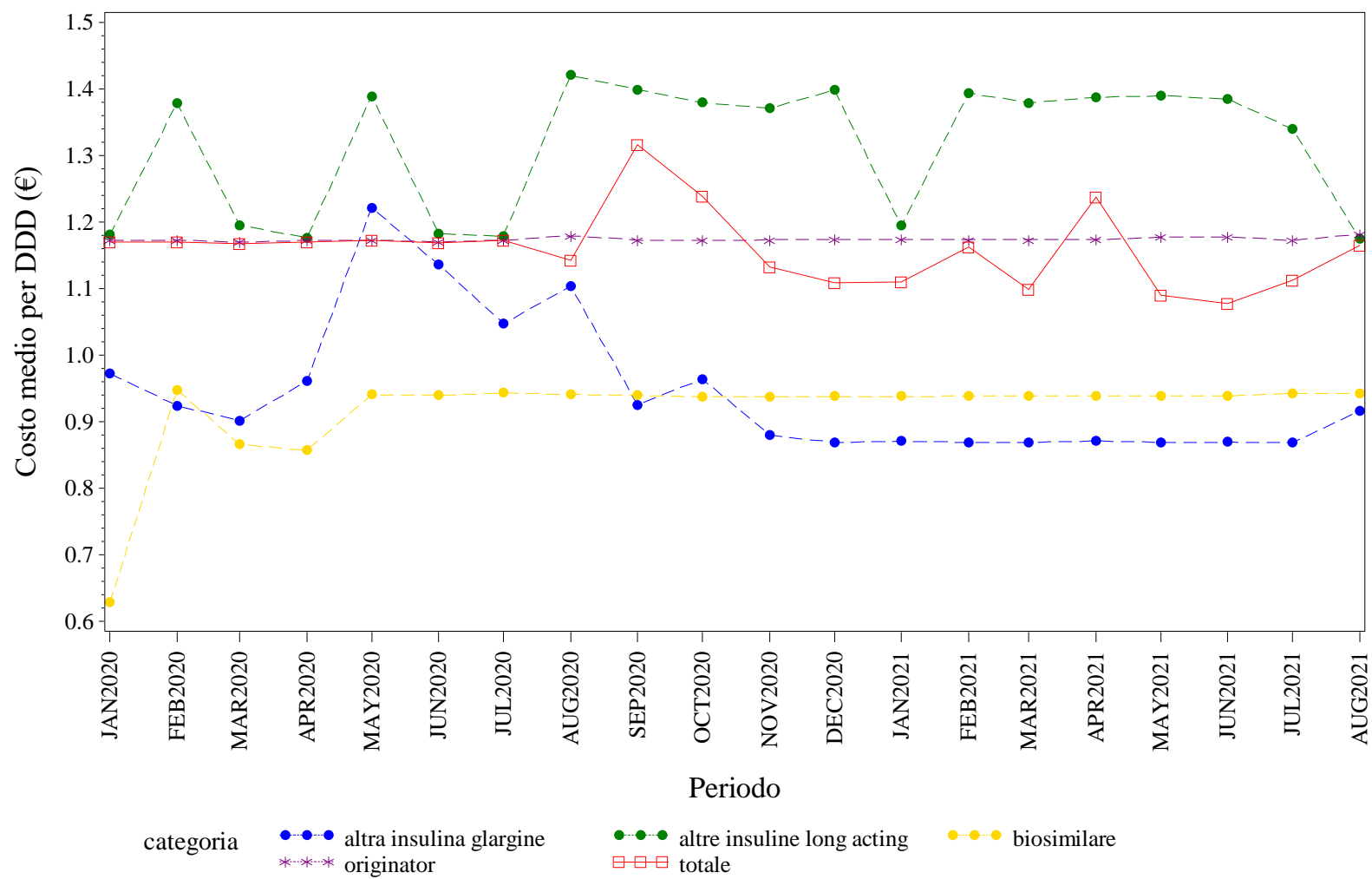

Elaborazione AIFA – Ufficio Monitoraggio della spesa farmaceutica
Dato NSIS/Tracciabilità' aggiornato ago-2021



LOMBARDIA. RITUXIMAB - Andamento mensile del prezzo medio per confezione per la categoria terapeutica (ATC IV)
(Fonte: NSIS-Tracciabilità del farmaco)

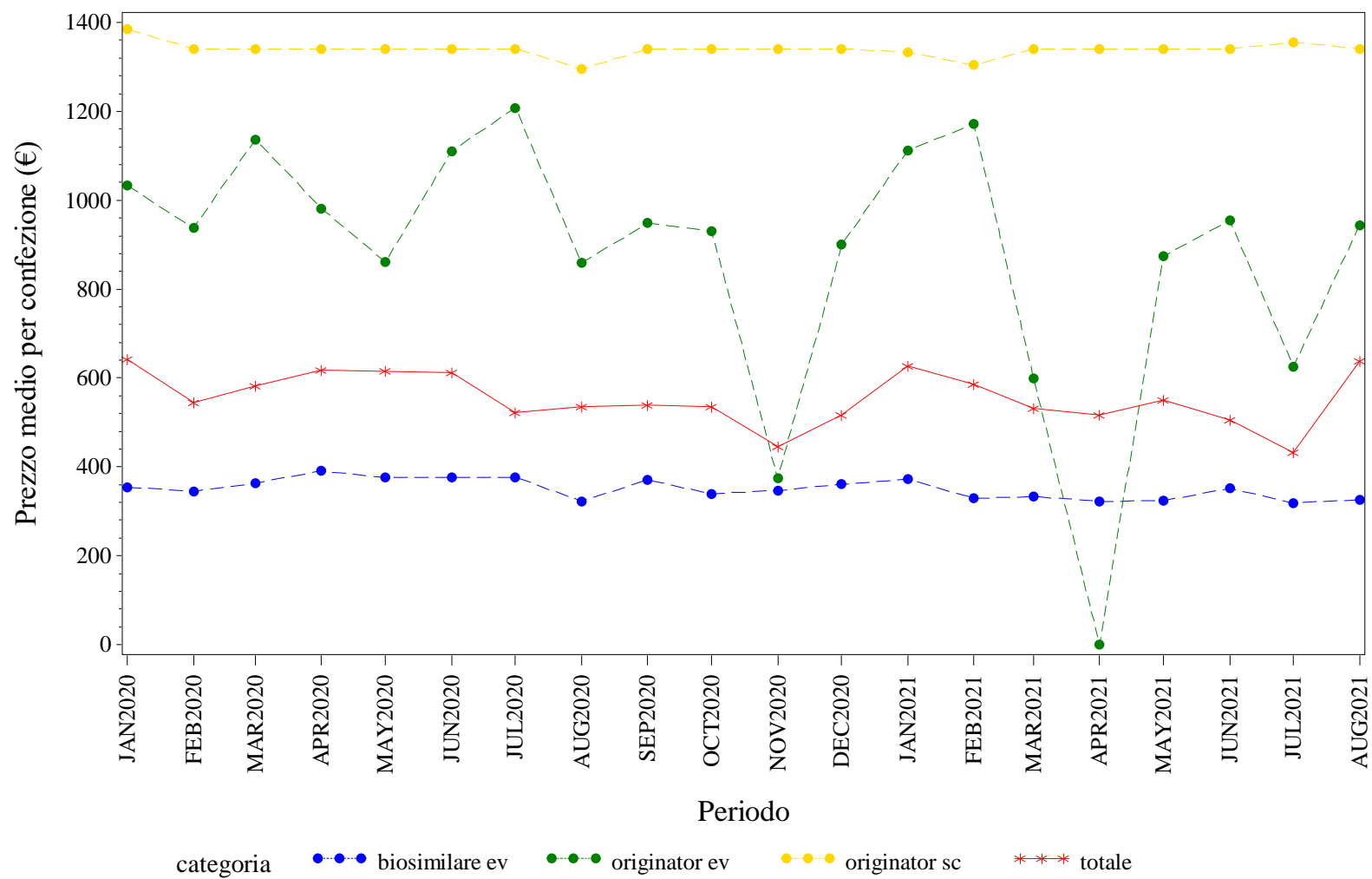

Elaborazione AIFA – Ufficio Monitoraggio della spesa farmaceutica
Dato NSIS/Tracciabilità' aggiornato ago-2021

LOMBARDIA. RITUXIMAB - Andamento mensile del costo medio per DDD per la categoria terapeutica (ATC IV)
(Fonte: NSIS-Tracciabilità del farmaco)

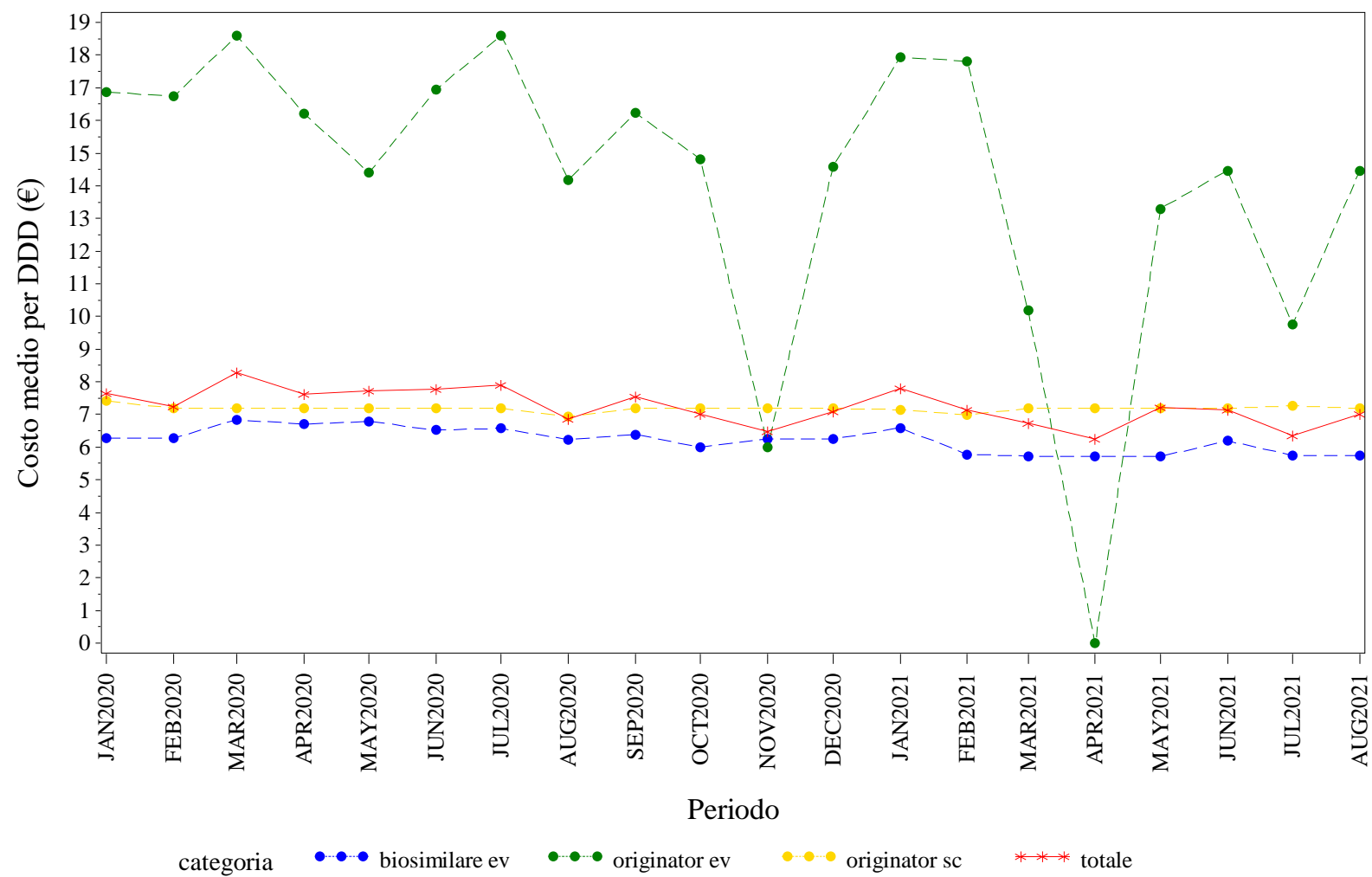

Elaborazione AIFA – Ufficio Monitoraggio della spesa farmaceutica
Dato NSIS/Tracciabilità' aggiornato ago-2021

LOMBARDIA. RITUXIMAB - Andamento mensile del costo medio per unità posologica per la categoria terapeutica (ATC IV)
(Fonte: NSIS-Tracciabilità del farmaco)

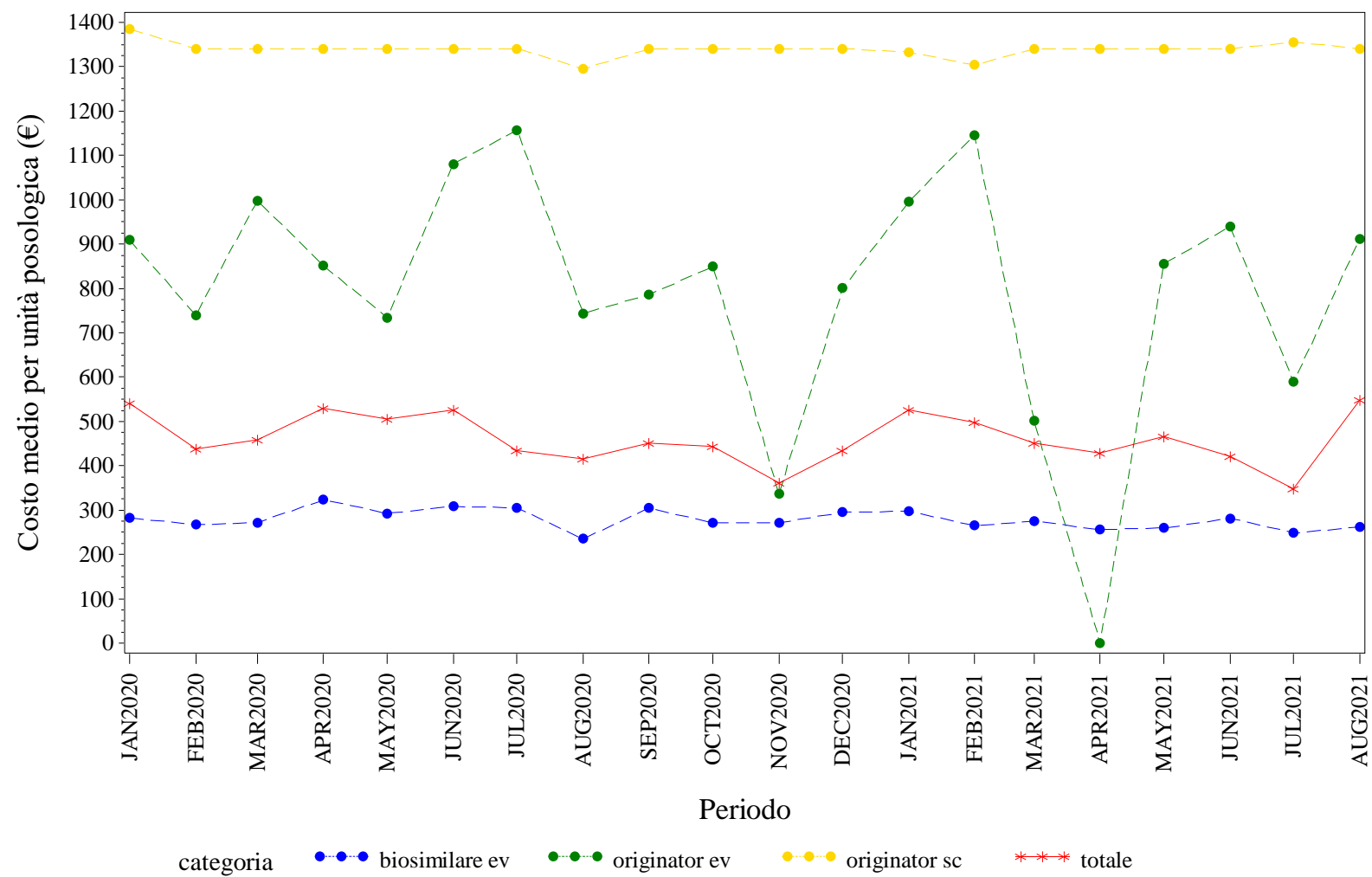

Elaborazione AIFA – Ufficio Monitoraggio della spesa farmaceutica
Dato NSIS/Tracciabilità' aggiornato ago-2021



LOMBARDIA. SOMATROPINE - Andamento mensile del costo medio per DDD per la categoria terapeutica (ATC IV)
(Fonte: NSIS-Tracciabilità del farmaco)

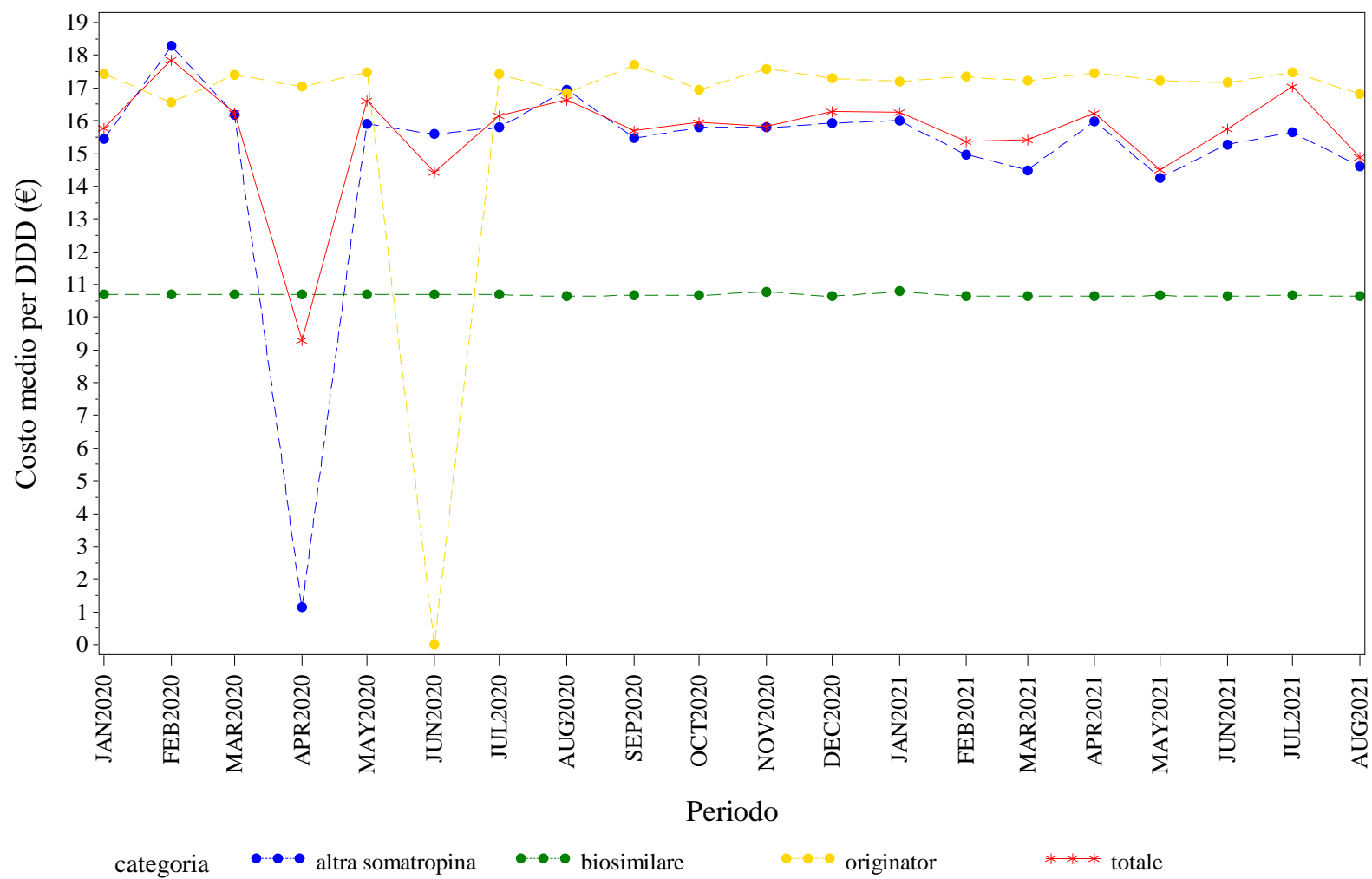

Elaborazione AIFA – Ufficio Monitoraggio della spesa farmaceutica
Dato NSIS/Tracciabilità' aggiornato ago-2021



LOMBARDIA. TERIPARATIDE - Andamento mensile del prezzo medio per confezione per la categoria terapeutica (ATC IV)
(Fonte: NSIS-Tracciabilità del farmaco)

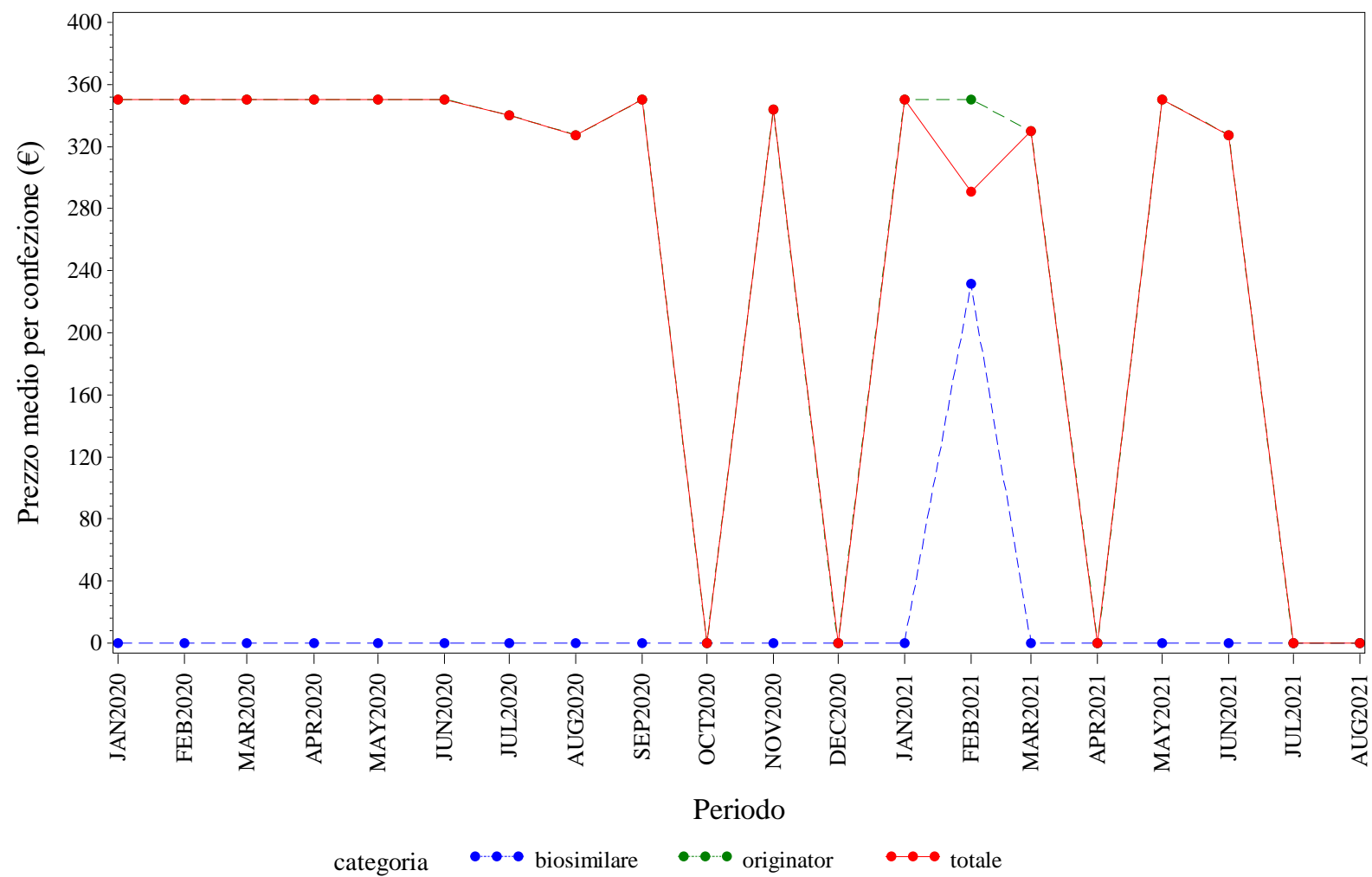

Elaborazione AIFA – Ufficio Monitoraggio della spesa farmaceutica
Dato NSIS/Tracciabilità' aggiornato ago-2021

LOMBARDIA. TERIPARATIDE - Andamento mensile del costo medio per DDD per la categoria terapeutica (ATC IV)
(Fonte: NSIS-Tracciabilità del farmaco)

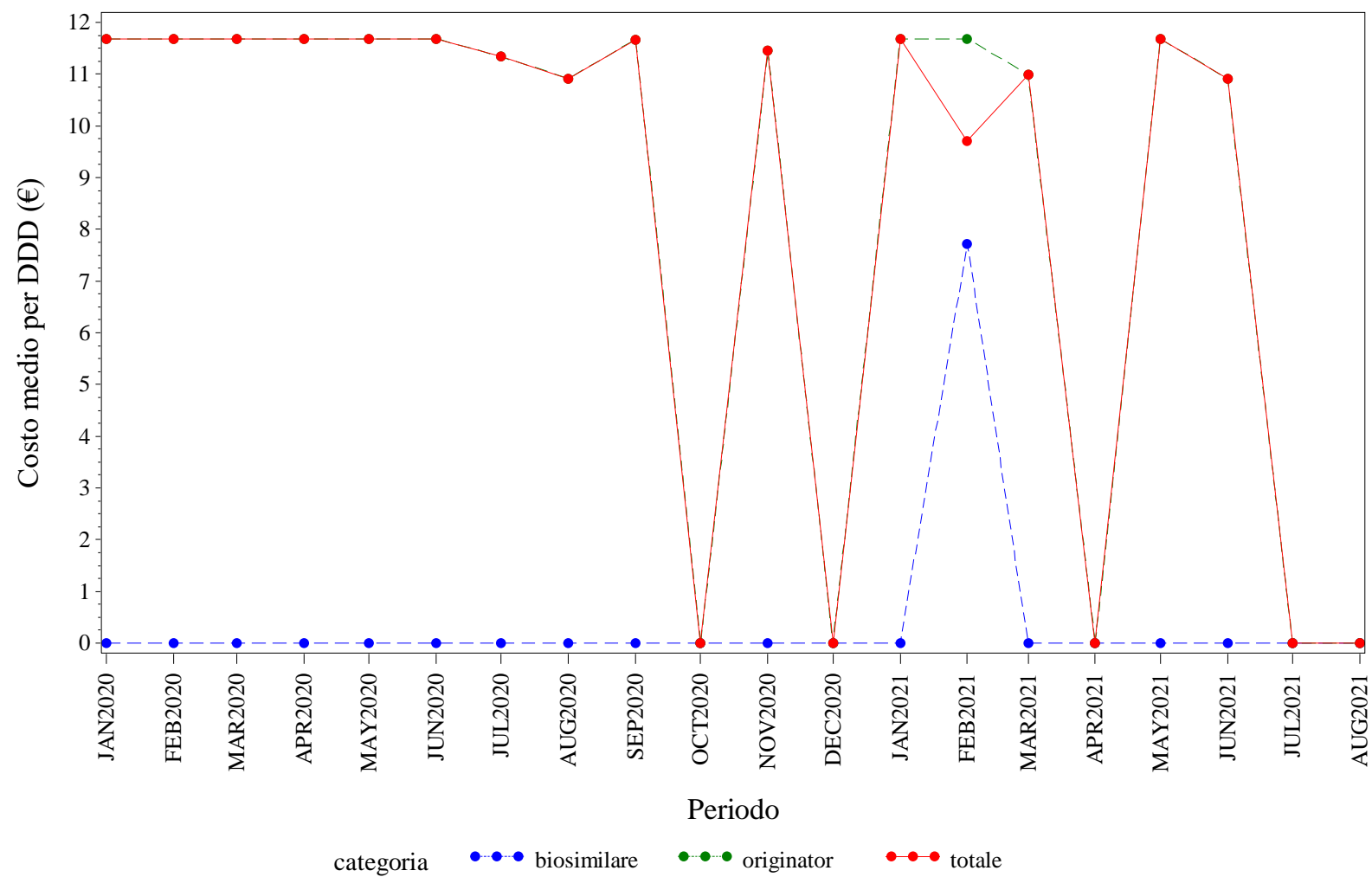

Elaborazione AIFA – Ufficio Monitoraggio della spesa farmaceutica
Dato NSIS/Tracciabilità' aggiornato ago-2021

LOMBARDIA. TERIPARATIDE - Andamento mensile del costo medio per unità posologica per la categoria terapeutica (ATC IV)
(Fonte: NSIS-Tracciabilità del farmaco)

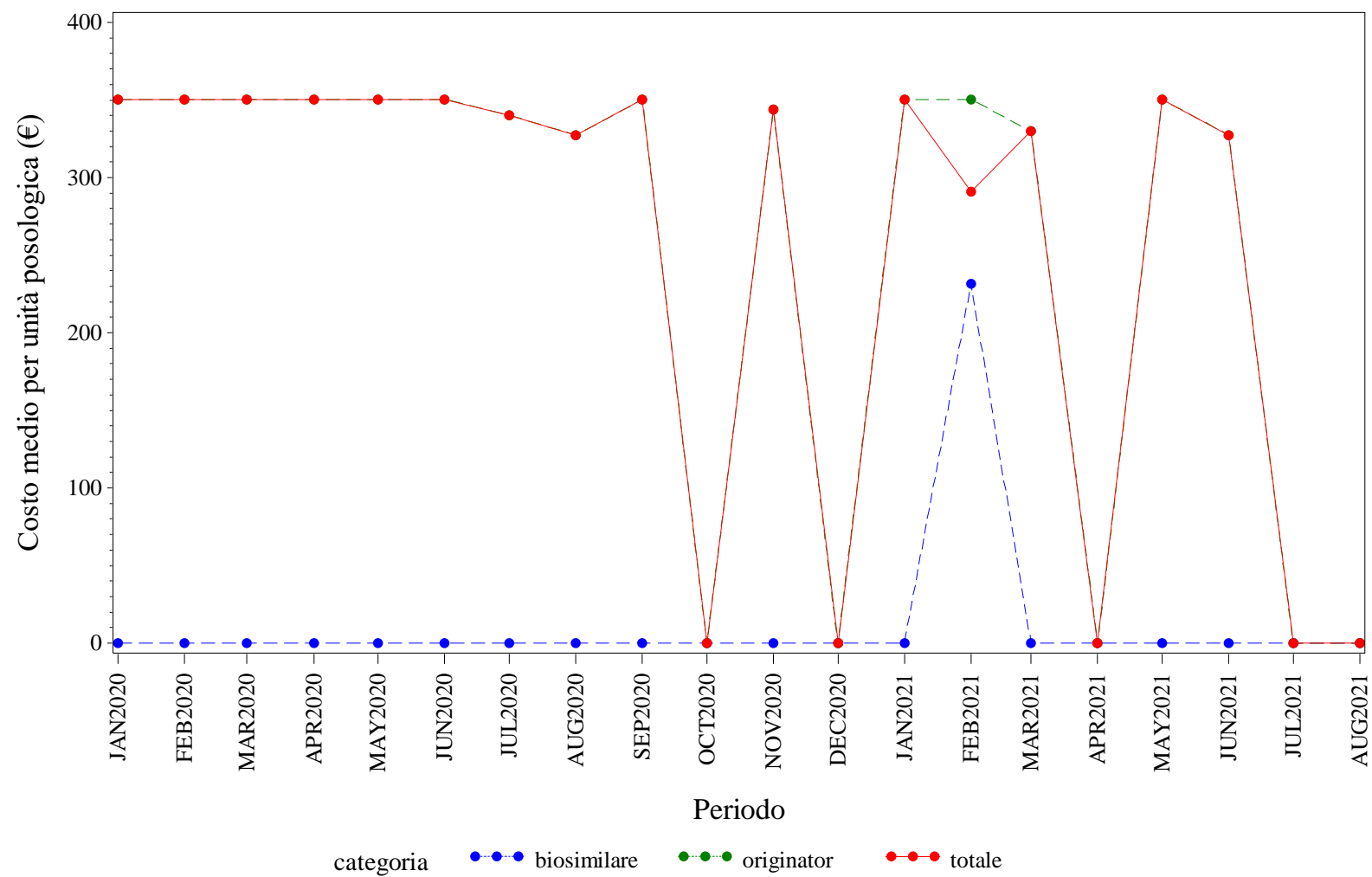

Elaborazione AIFA – Ufficio Monitoraggio della spesa farmaceutica
Dato NSIS/Tracciabilità' aggiornato ago-2021

LOMBARDIA. TRASTUZUMAB - Andamento mensile del prezzo medio per confezione per la categoria terapeutica (ATC IV)
(Fonte: NSIS-Tracciabilità del farmaco)

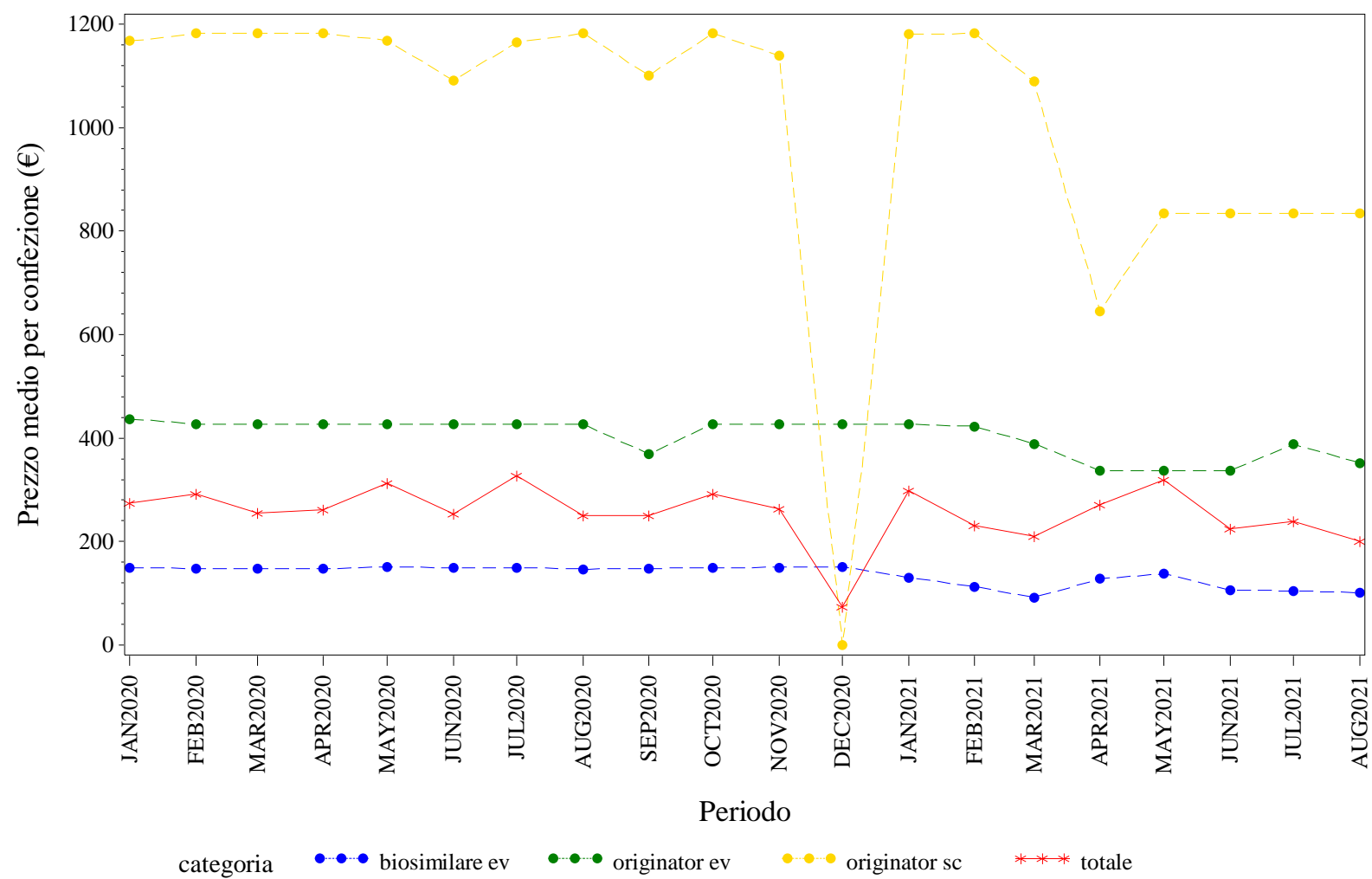

Elaborazione AIFA – Ufficio Monitoraggio della spesa farmaceutica
Dato NSIS/Tracciabilità' aggiornato ago-2021

LOMBARDIA. TRASTUZUMAB - Andamento mensile del costo medio per DDD per la categoria terapeutica (ATC IV)
(Fonte: NSIS-Tracciabilità del farmaco)

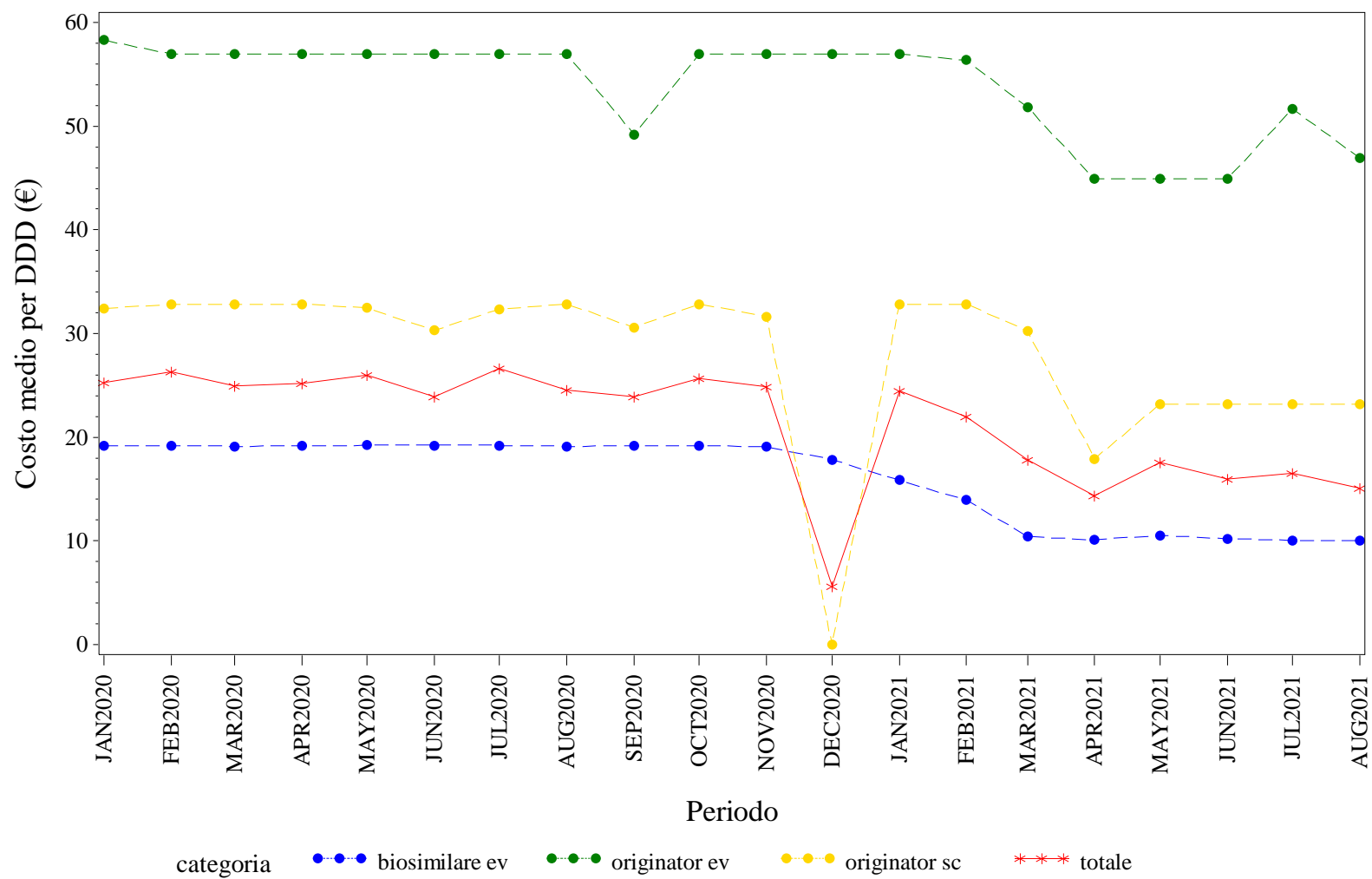

Elaborazione AIFA – Ufficio Monitoraggio della spesa farmaceutica
Dato NSIS/Tracciabilità' aggiornato ago-2021

LOMBARDIA. TRASTUZUMAB - Andamento mensile del costo medio per unità posologica per la categoria terapeutica (ATC IV)
(Fonte: NSIS-Tracciabilità del farmaco)

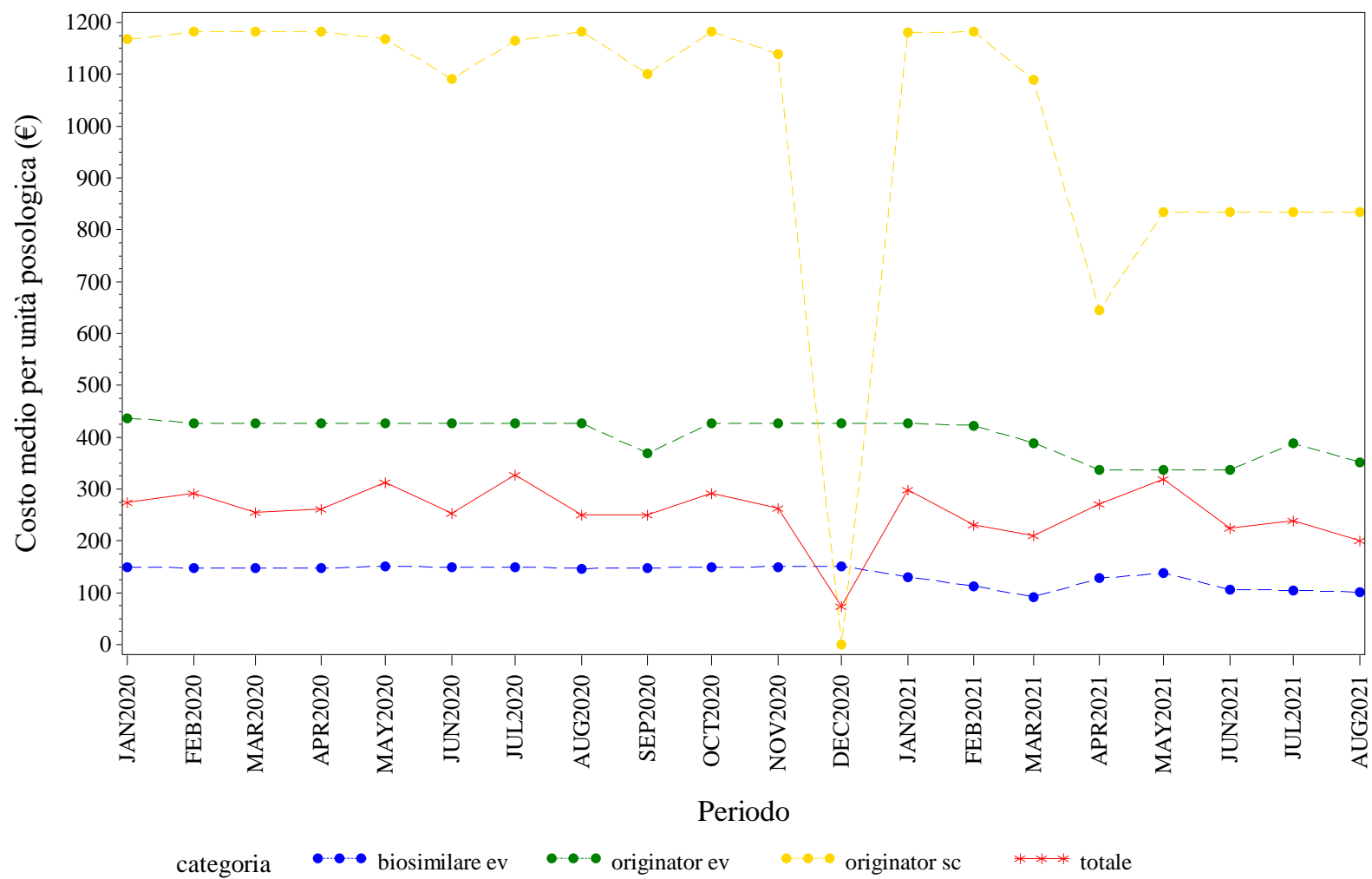

Elaborazione AIFA – Ufficio Monitoraggio della spesa farmaceutica
Dato NSIS/Tracciabilità' aggiornato ago-2021



MARCHE. Trend mensile del prezzo medio per confezione, DDD, unità posologica per la categoria terapeutica (ATC IV)

MARCHE. ANTI TNF-ALFA - Andamento mensile del prezzo medio per confezione per la categoria terapeutica (ATC IV)
(Fonte: NSIS-Tracciabilità del farmaco)

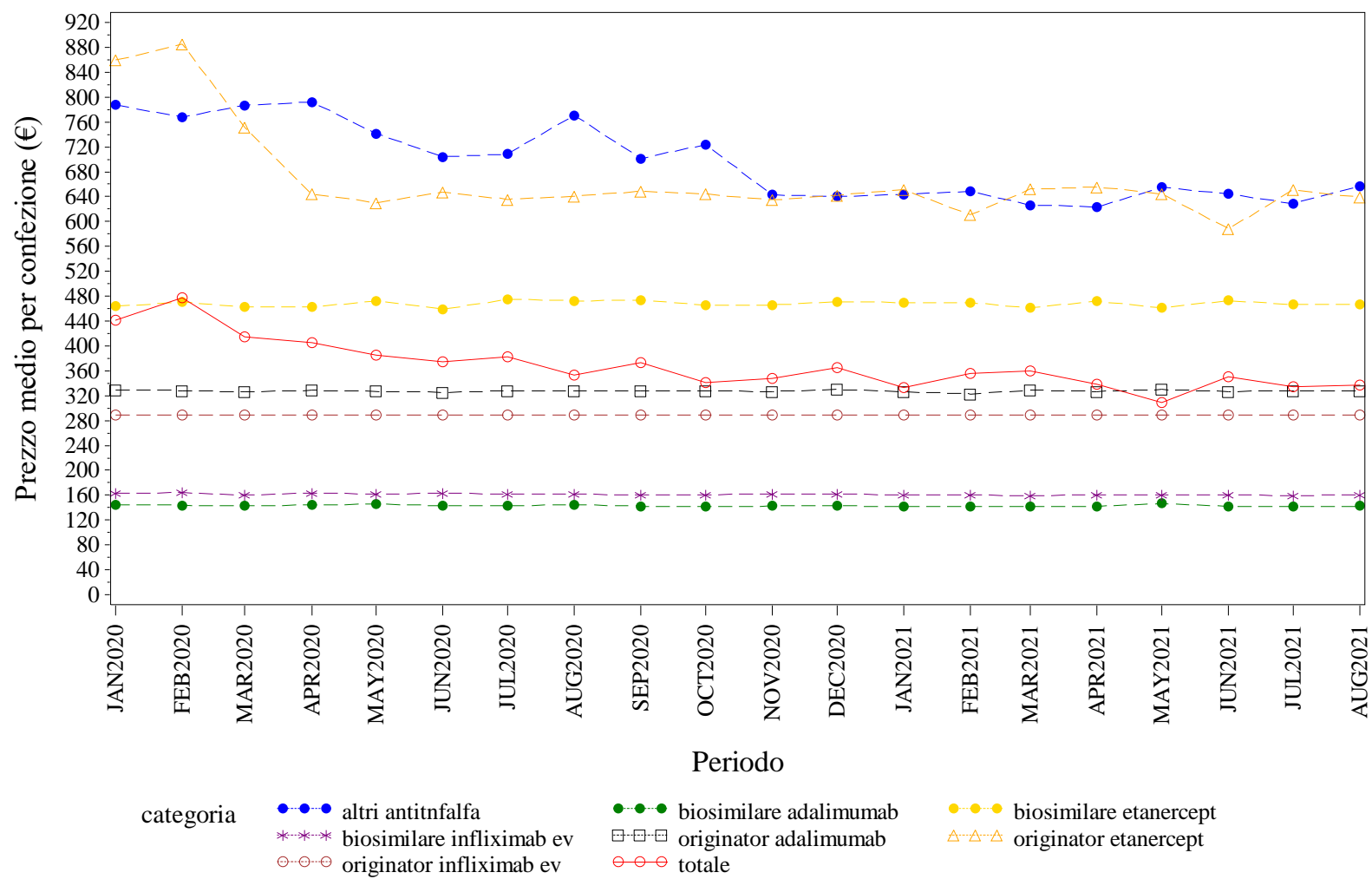

Elaborazione AIFA – Ufficio Monitoraggio della spesa farmaceutica
Dato NSIS/Tracciabilità' aggiornato ago-2021

MARCHE. ANTI TNF-ALFA - Andamento mensile del costo medio per DDD per la categoria terapeutica (ATC IV)
(Fonte: NSIS-Tracciabilità del farmaco)

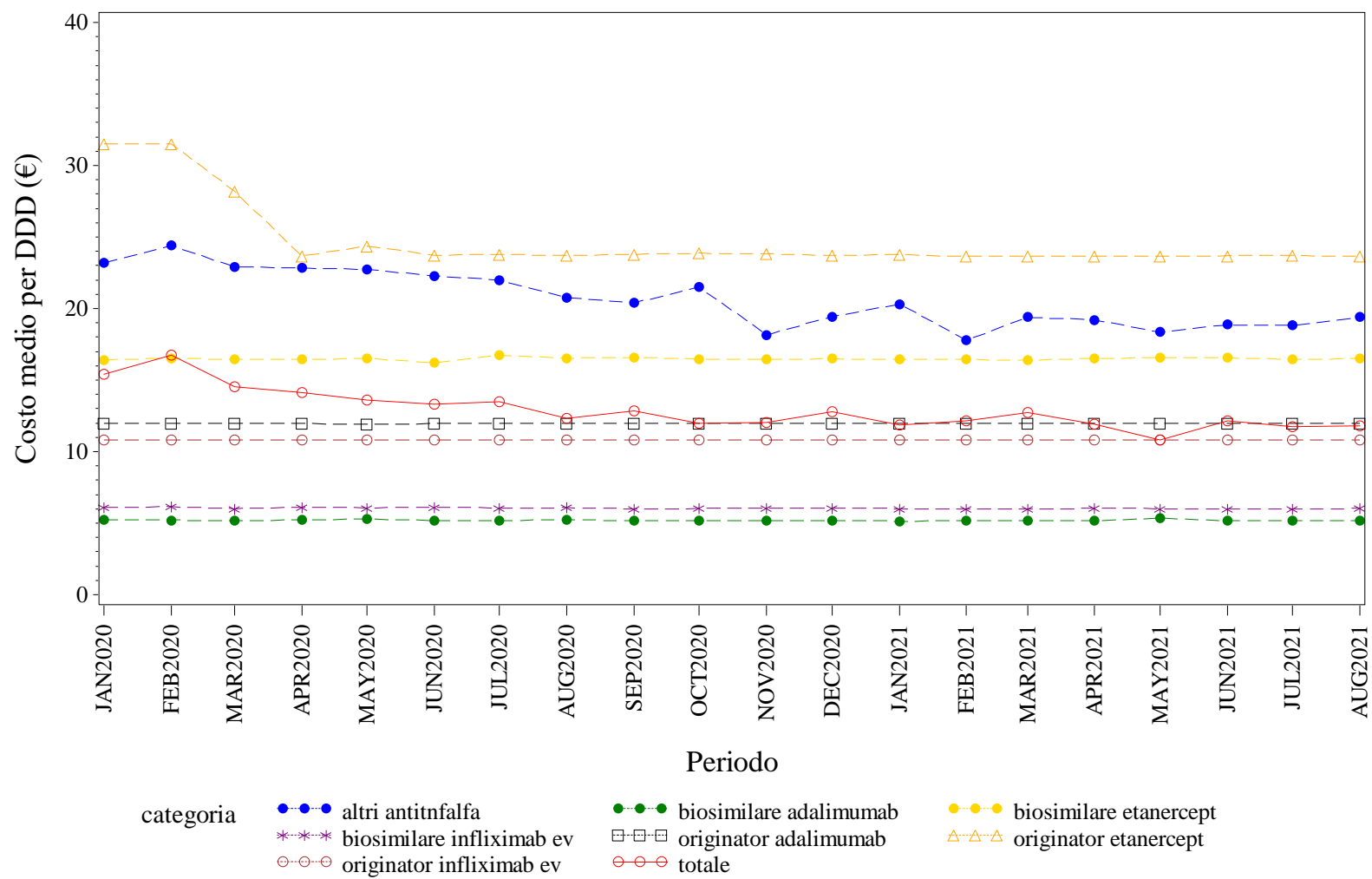

Elaborazione AIFA – Ufficio Monitoraggio della spesa farmaceutica
Dato NSIS/Tracciabilità' aggiornato ago-2021

MARCHE. ANTI TNF-ALFA - Andamento mensile del costo medio per unità posologica per la categoria terapeutica (ATC IV)
(Fonte: NSIS-Tracciabilità del farmaco)

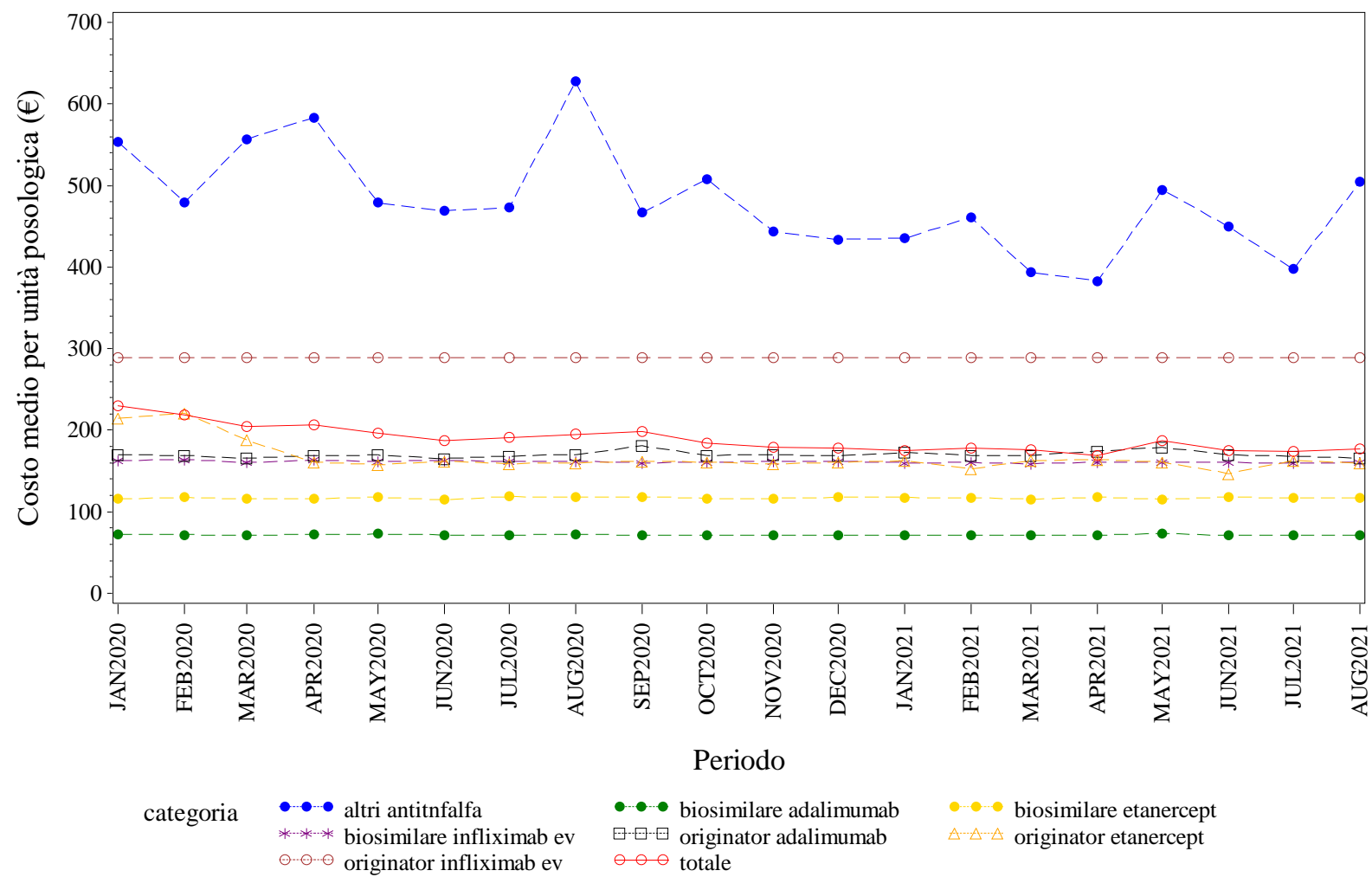

Elaborazione AIFA – Ufficio Monitoraggio della spesa farmaceutica
Dato NSIS/Tracciabilità' aggiornato ago-2021

MARCHE. BEVACIZUMAB - Andamento mensile del prezzo medio per confezione per la categoria terapeutica (ATC IV)
(Fonte: NSIS-Tracciabilità del farmaco)

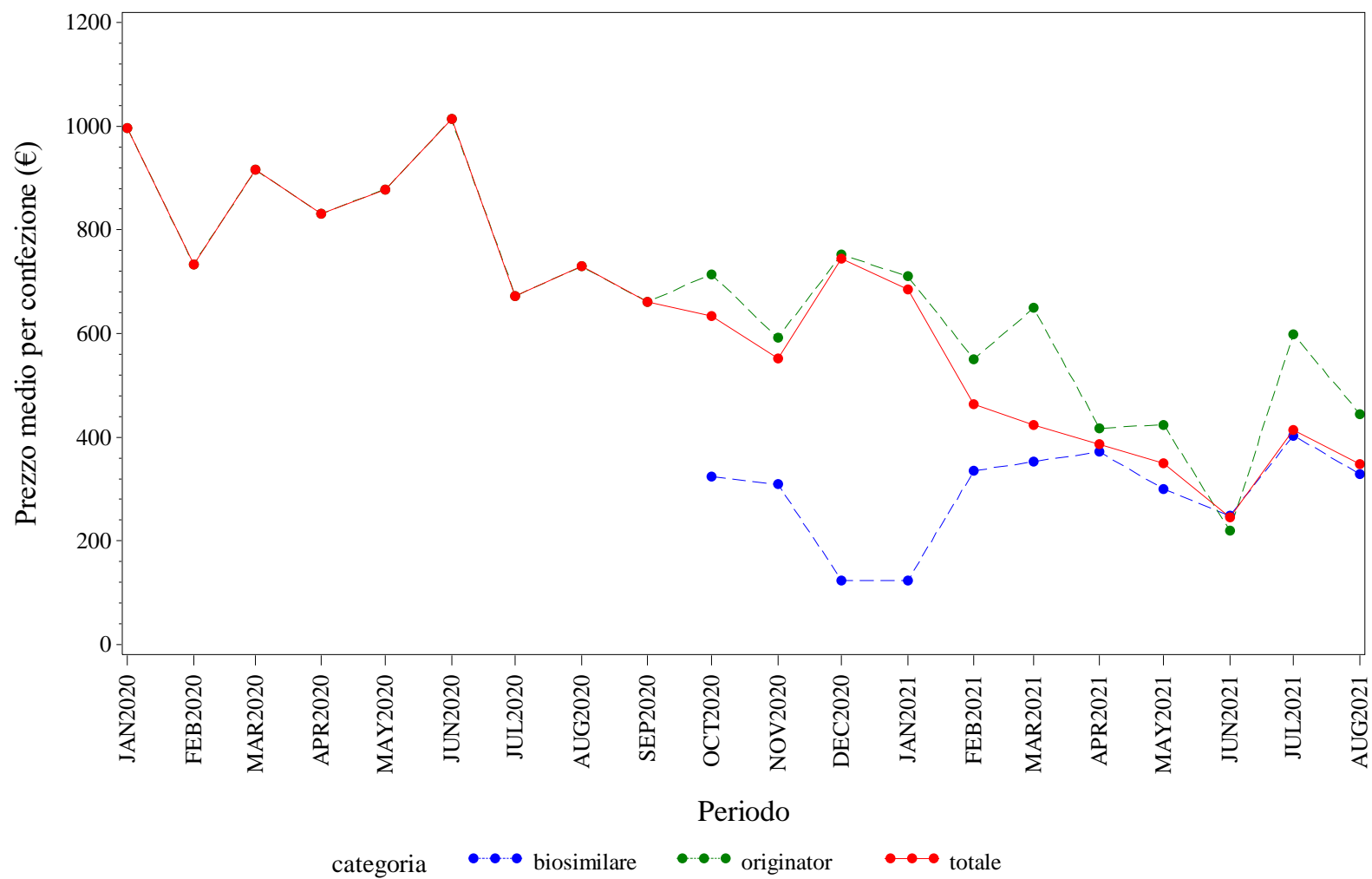

Elaborazione AIFA – Ufficio Monitoraggio della spesa farmaceutica
Dato NSIS/Tracciabilità' aggiornato ago-2021

MARCHE. BEVACIZUMAB - Andamento mensile del costo medio per DDD per la categoria terapeutica (ATC IV)
(Fonte: NSIS-Tracciabilità del farmaco)

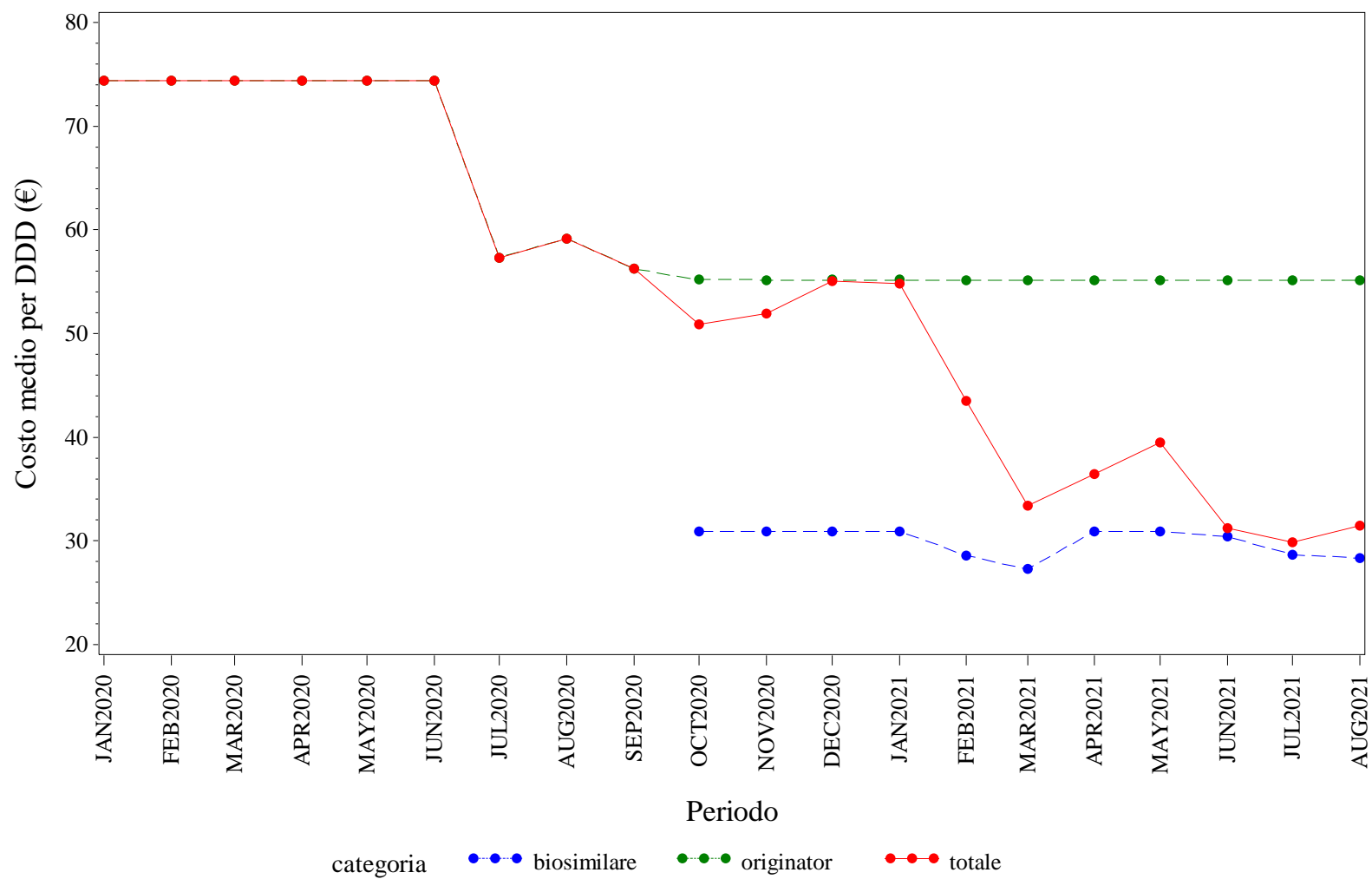

Elaborazione AIFA – Ufficio Monitoraggio della spesa farmaceutica
Dato NSIS/Tracciabilità' aggiornato ago-2021

MARCHE. BEVACIZUMAB - Andamento mensile del costo medio per unità posologica per la categoria terapeutica (ATC IV)
(Fonte: NSIS-Tracciabilità del farmaco)

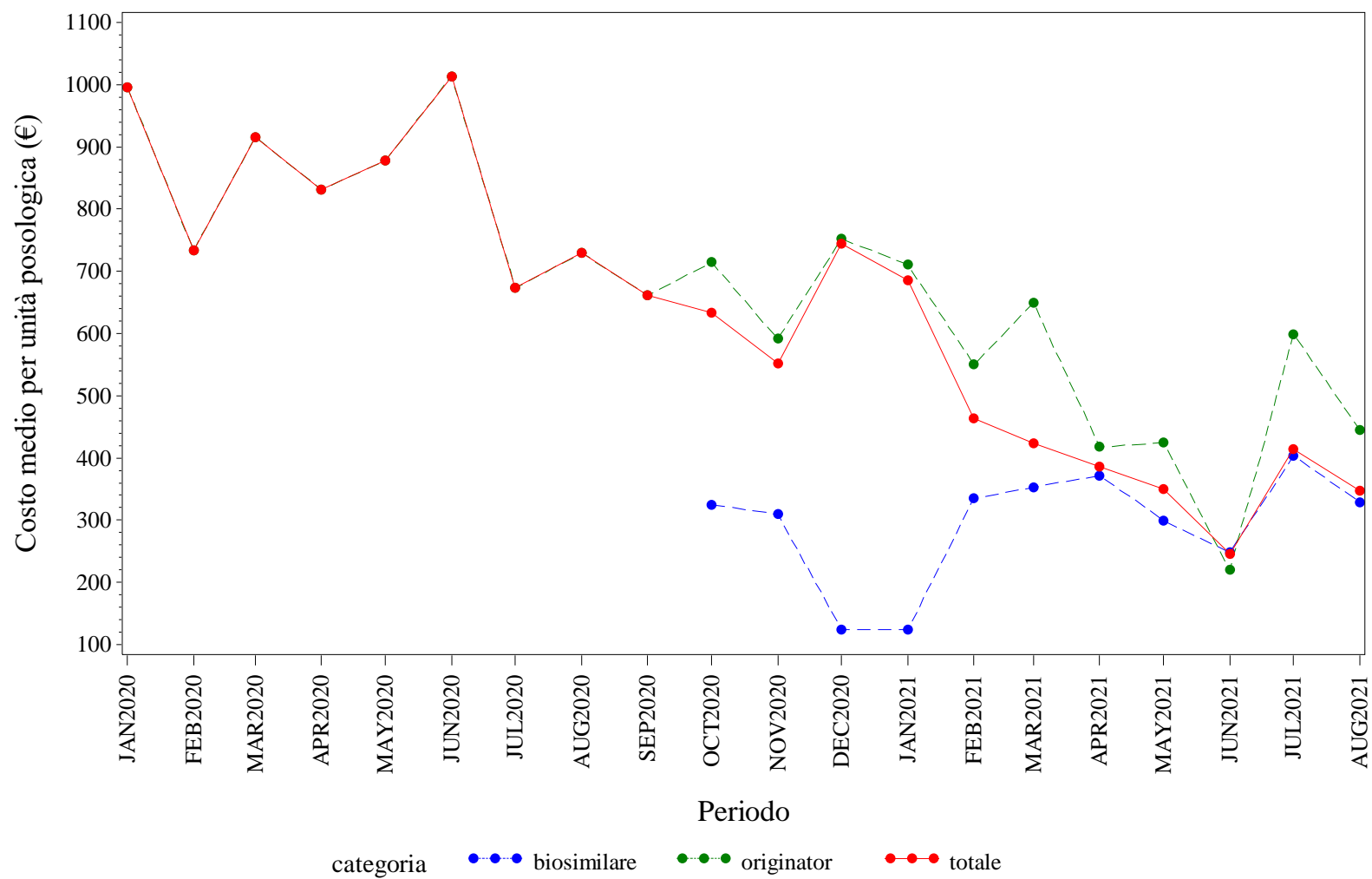

Elaborazione AIFA – Ufficio Monitoraggio della spesa farmaceutica
Dato NSIS/Tracciabilità' aggiornato ago-2021

MARCHE. EPARINE A BASSO PESO MOLECOLARE - Andamento mensile del prezzo medio per confezione per la categoria terapeutica (ATC IV)
(Fonte: NSIS-Tracciabilità del farmaco)

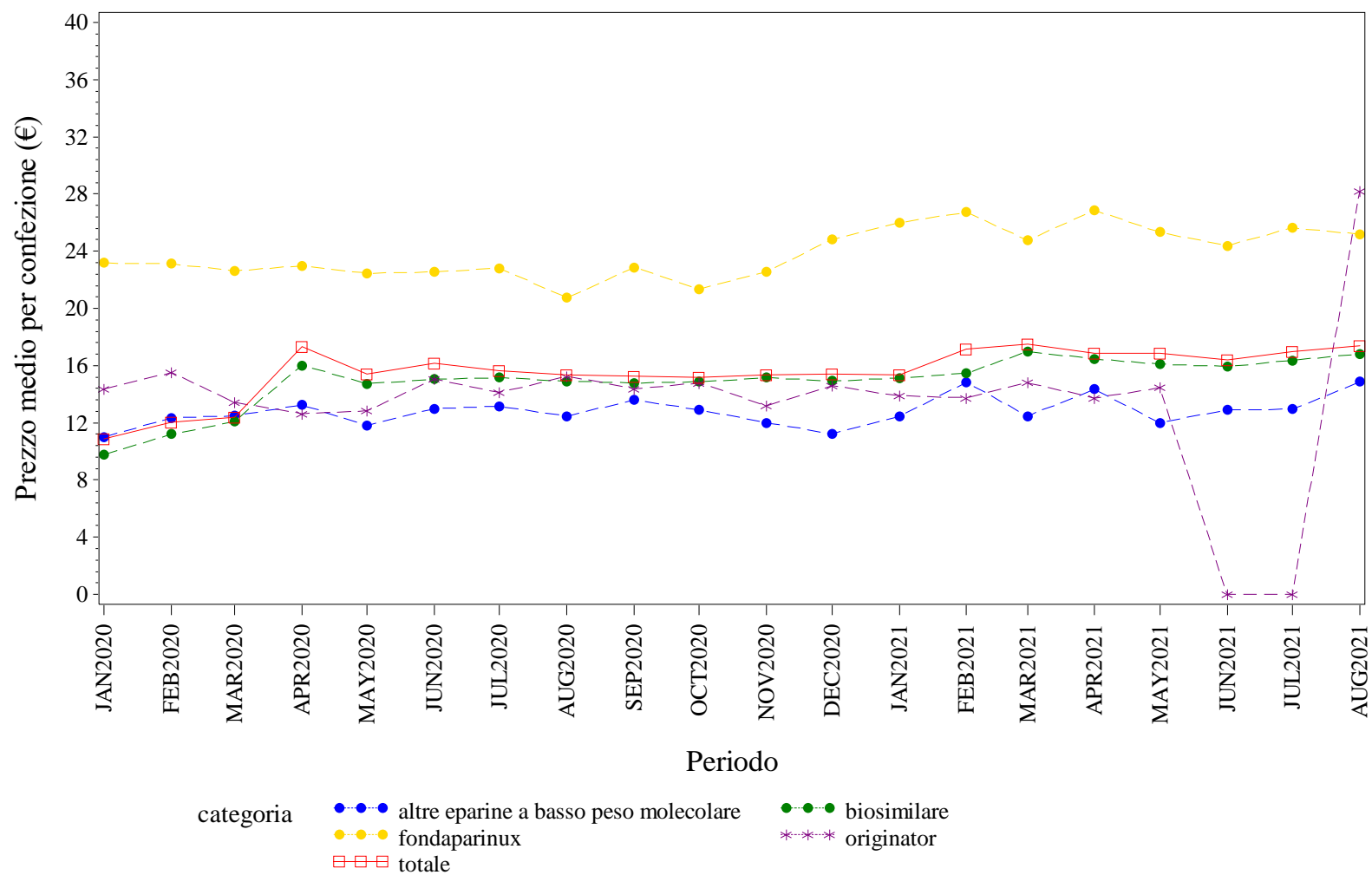

Elaborazione AIFA – Ufficio Monitoraggio della spesa farmaceutica
Dato NSIS/Tracciabilità' aggiornato ago-2021

MARCHE. EPARINE A BASSO PESO MOLECOLARE - Andamento mensile del costo medio per DDD per la categoria terapeutica (ATC IV)
(Fonte: NSIS-Tracciabilità del farmaco)

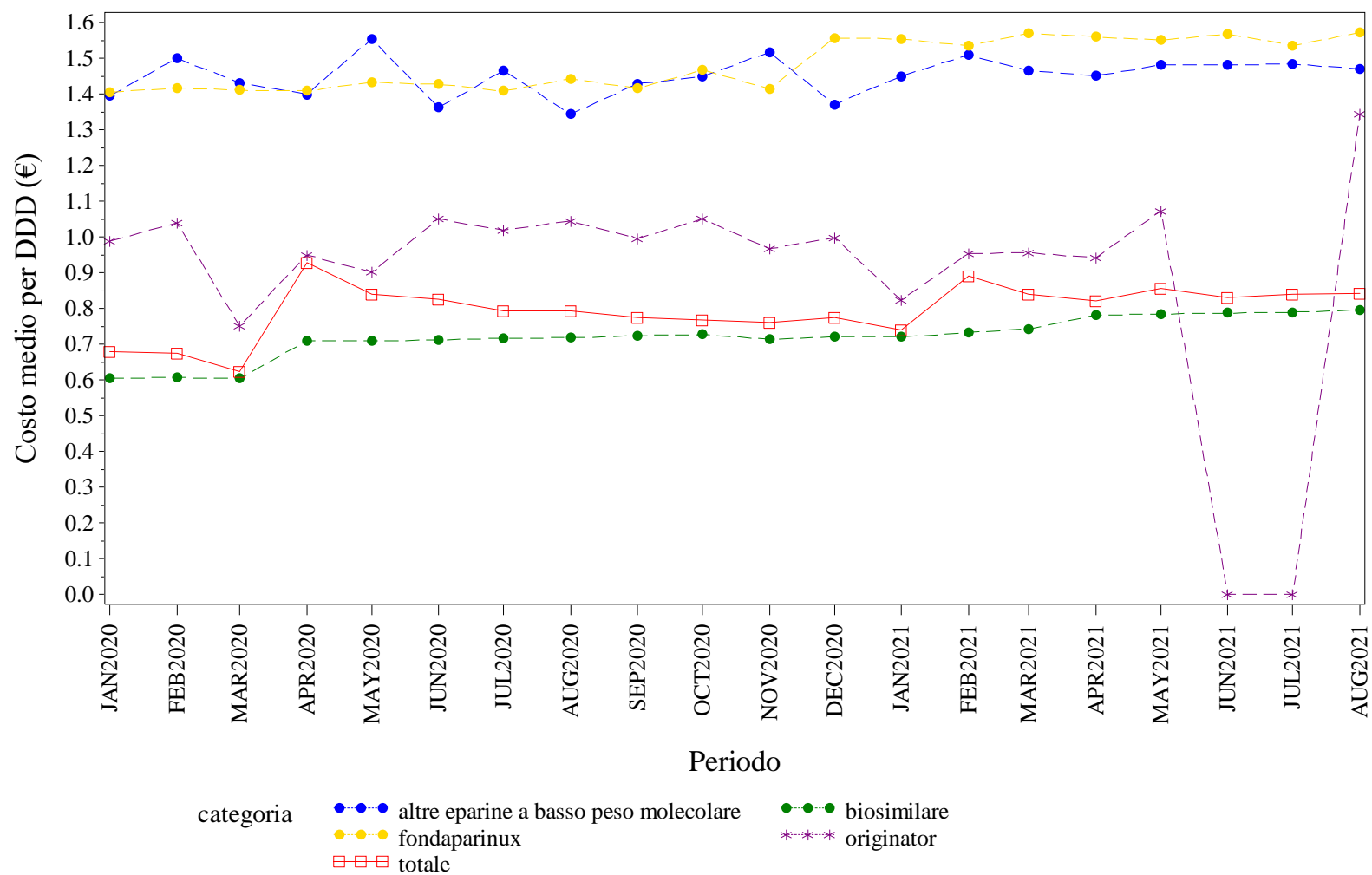

Elaborazione AIFA – Ufficio Monitoraggio della spesa farmaceutica
Dato NSIS/Tracciabilità' aggiornato ago-2021

MARCHE. EPARINE A BASSO PESO MOLECOLARE - Andamento mensile del costo medio per unità posologica per la categoria terapeutica (ATC IV)
(Fonte: NSIS-Tracciabilità del farmaco)

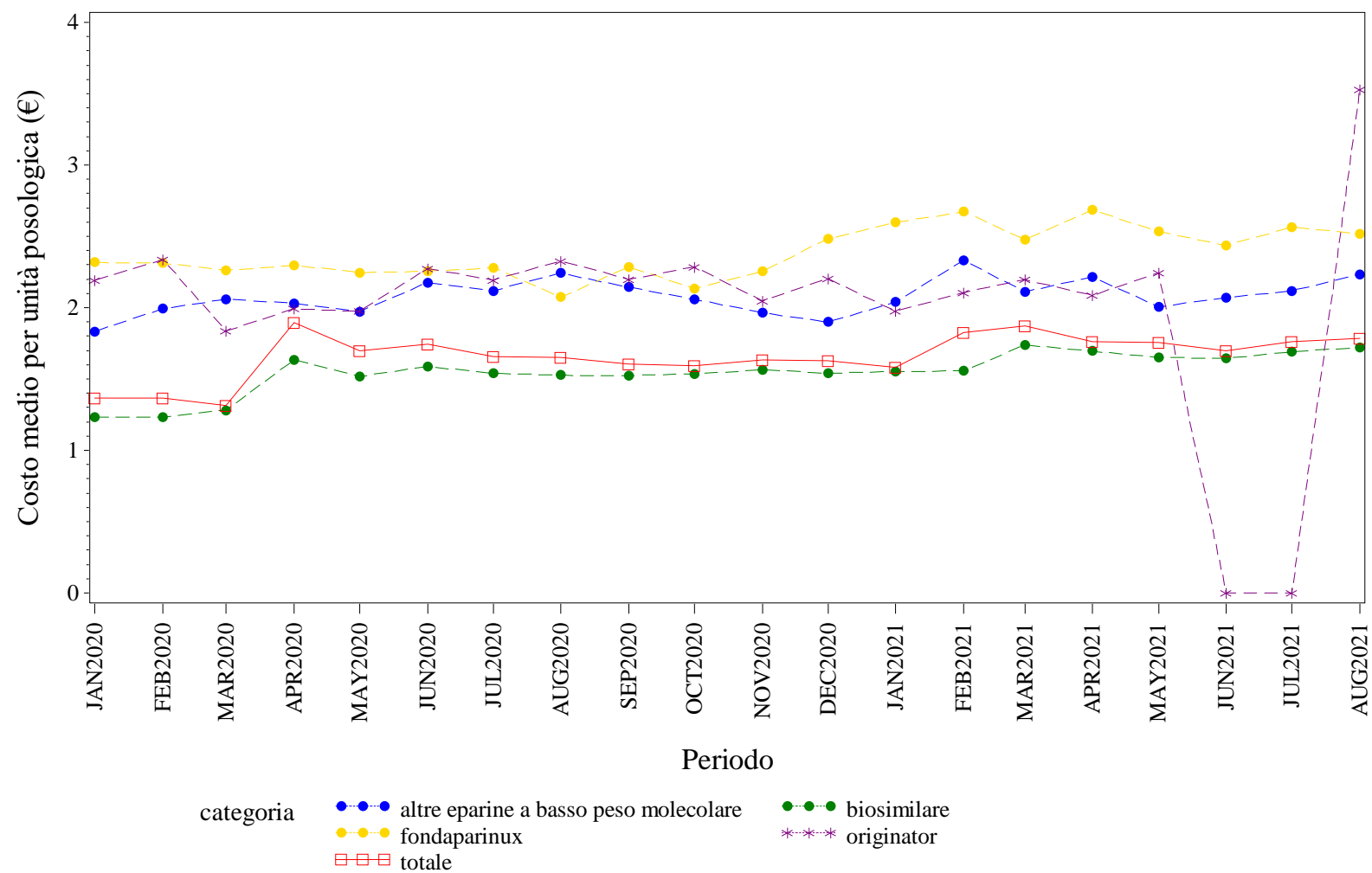

Elaborazione AIFA – Ufficio Monitoraggio della spesa farmaceutica
Dato NSIS/Tracciabilità' aggiornato ago-2021

MARCHE. EPOETINE - Andamento mensile del prezzo medio per confezione per la categoria terapeutica (ATC IV)
(Fonte: NSIS-Tracciabilità del farmaco)

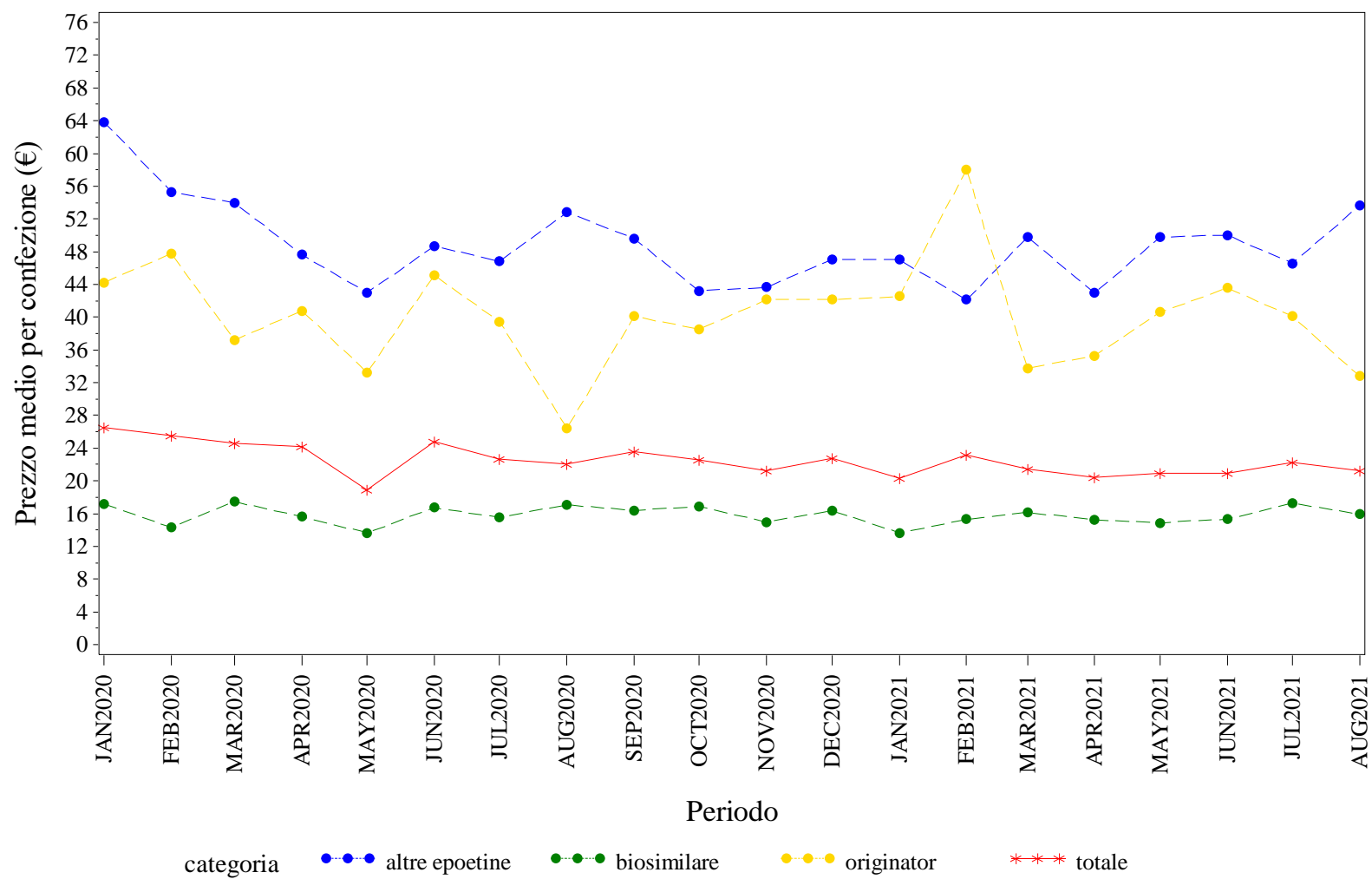

Elaborazione AIFA – Ufficio Monitoraggio della spesa farmaceutica
Dato NSIS/Tracciabilità' aggiornato ago-2021

MARCHE. EPOETINE - Andamento mensile del costo medio per DDD per la categoria terapeutica (ATC IV)
(Fonte: NSIS-Tracciabilità del farmaco)

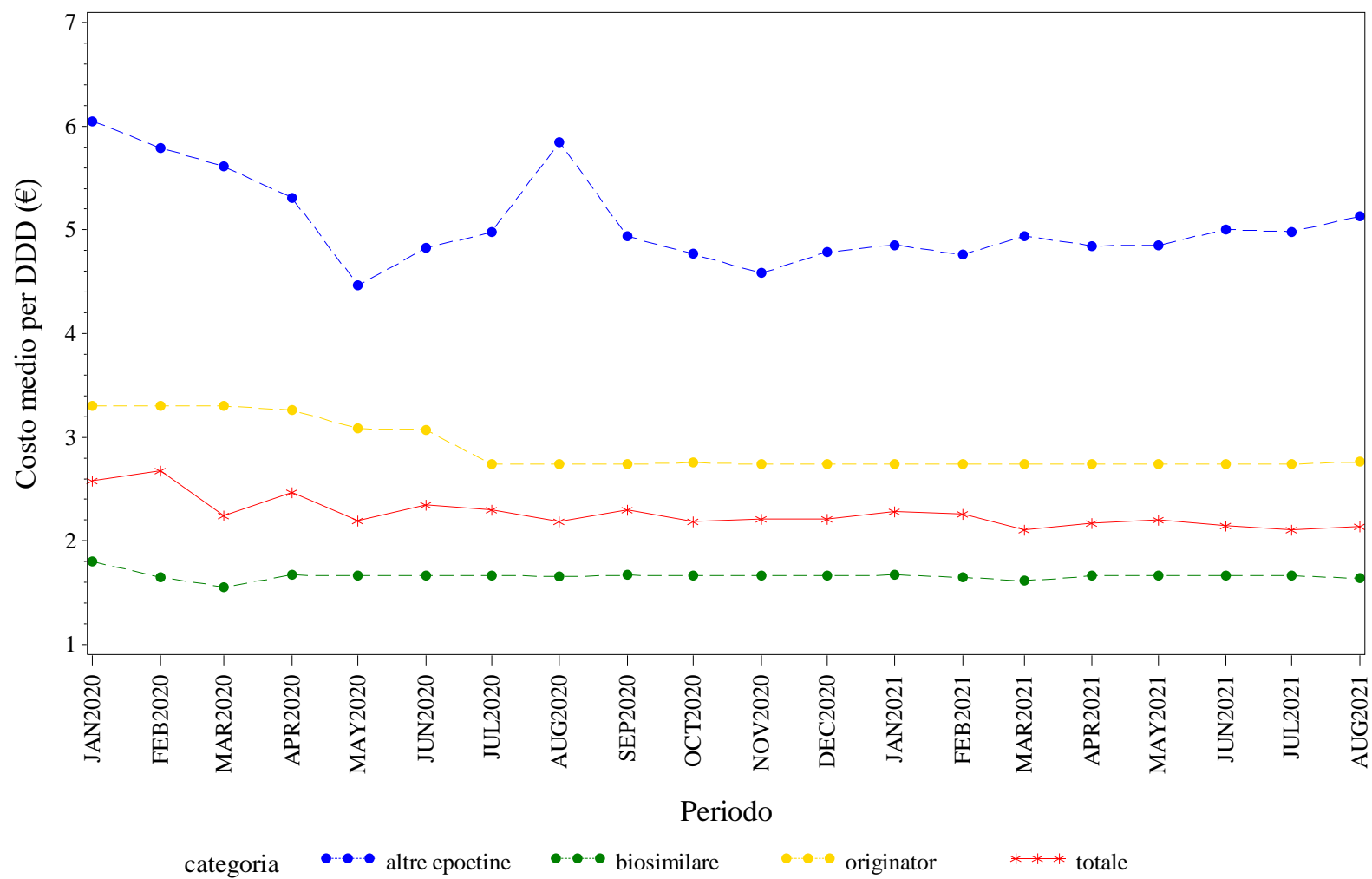

Elaborazione AIFA – Ufficio Monitoraggio della spesa farmaceutica
Dato NSIS/Tracciabilità' aggiornato ago-2021

MARCHE. EPOETINE - Andamento mensile del costo medio per unità posologica per la categoria terapeutica (ATC IV)
(Fonte: NSIS-Tracciabilità del farmaco)

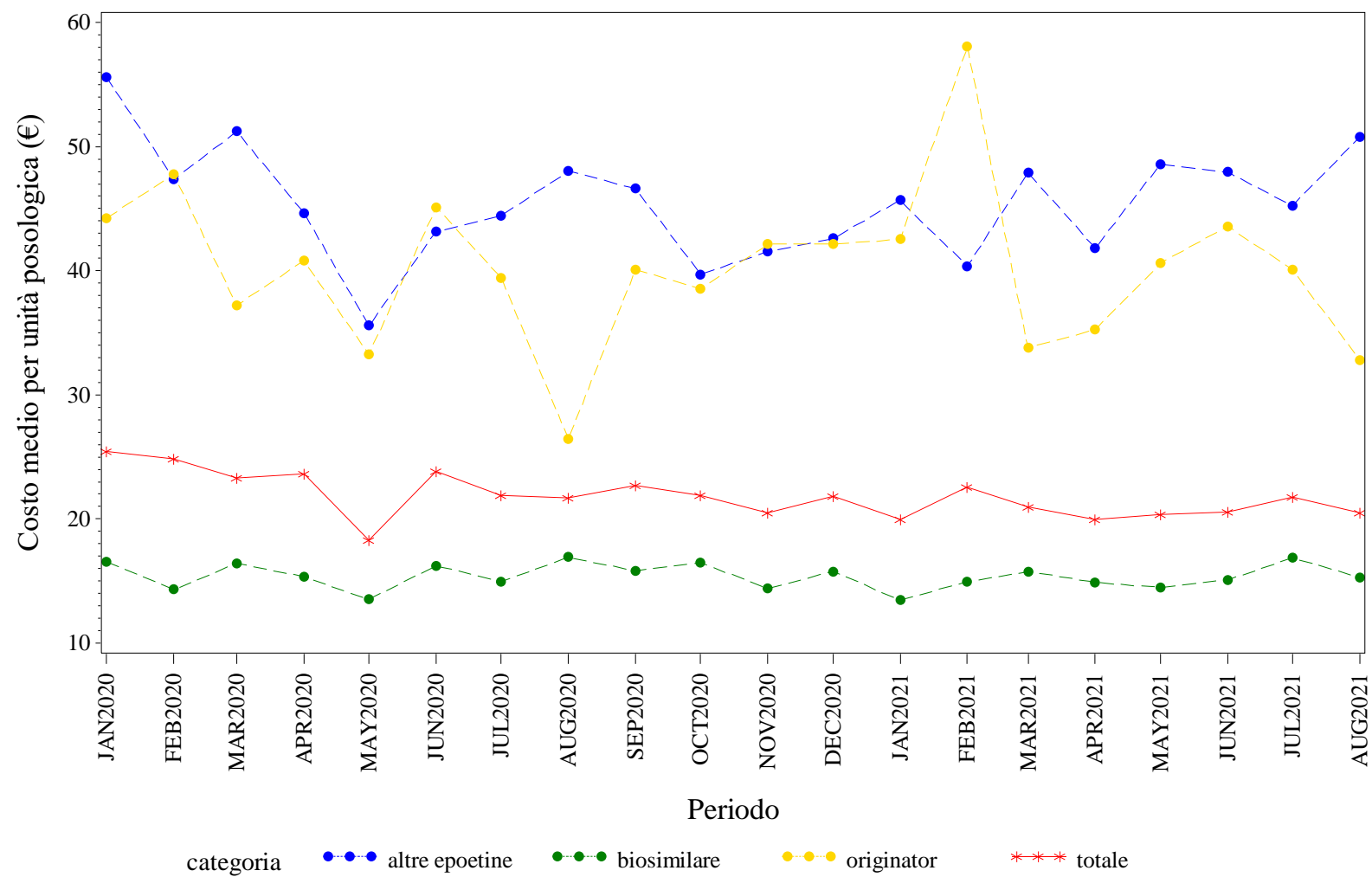

Elaborazione AIFA – Ufficio Monitoraggio della spesa farmaceutica
Dato NSIS/Tracciabilità' aggiornato ago-2021

MARCHE. FATTORI DELLA CRESCITA - Andamento mensile del prezzo medio per confezione per la categoria terapeutica (ATC IV)
(Fonte: NSIS-Tracciabilità del farmaco)

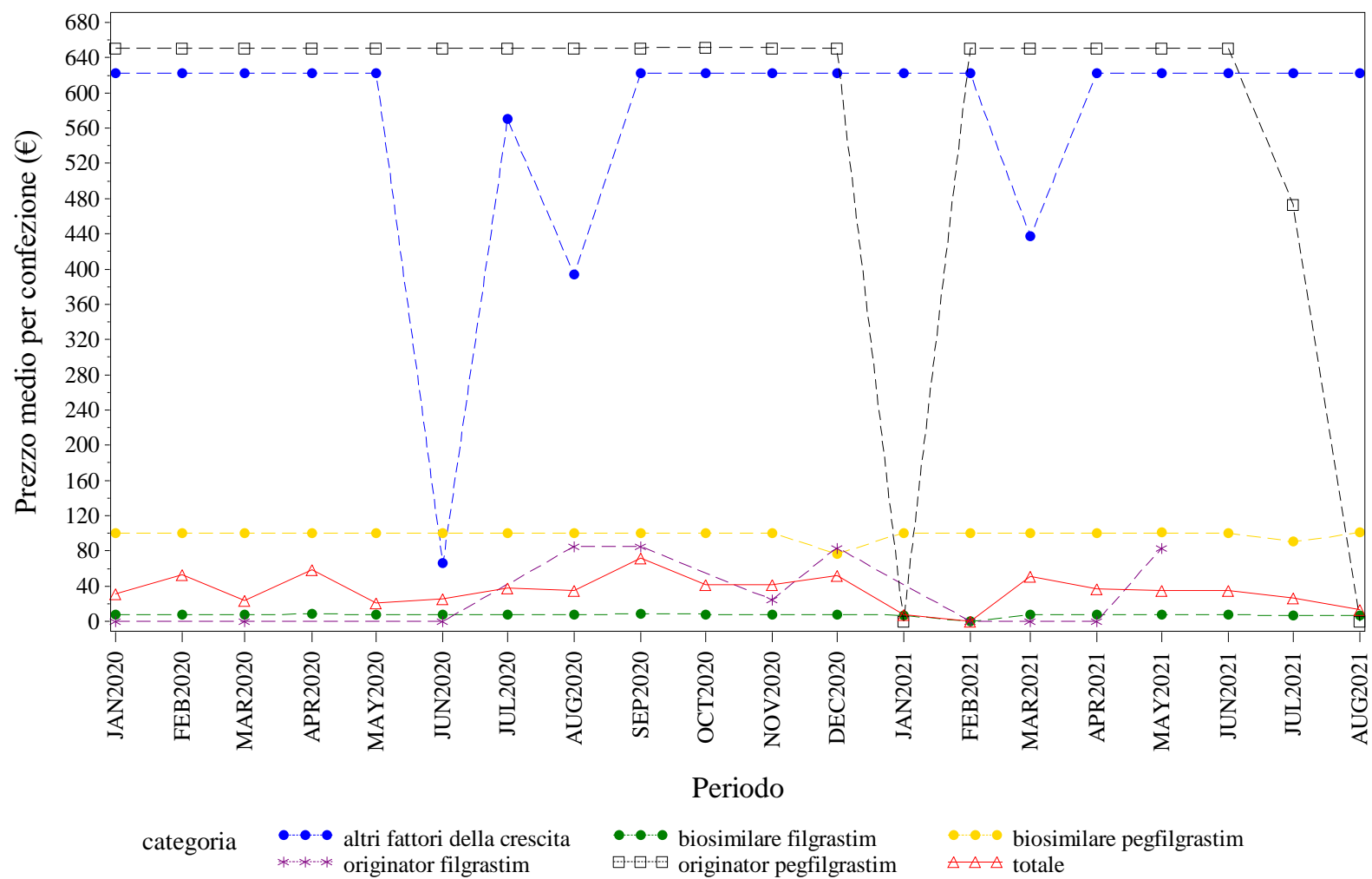

Elaborazione AIFA – Ufficio Monitoraggio della spesa farmaceutica
Dato NSIS/Tracciabilità' aggiornato ago-2021

MARCHE. FATTORI DELLA CRESCITA - Andamento mensile del costo medio per DDD per la categoria terapeutica (ATC IV)
(Fonte: NSIS-Tracciabilità del farmaco)

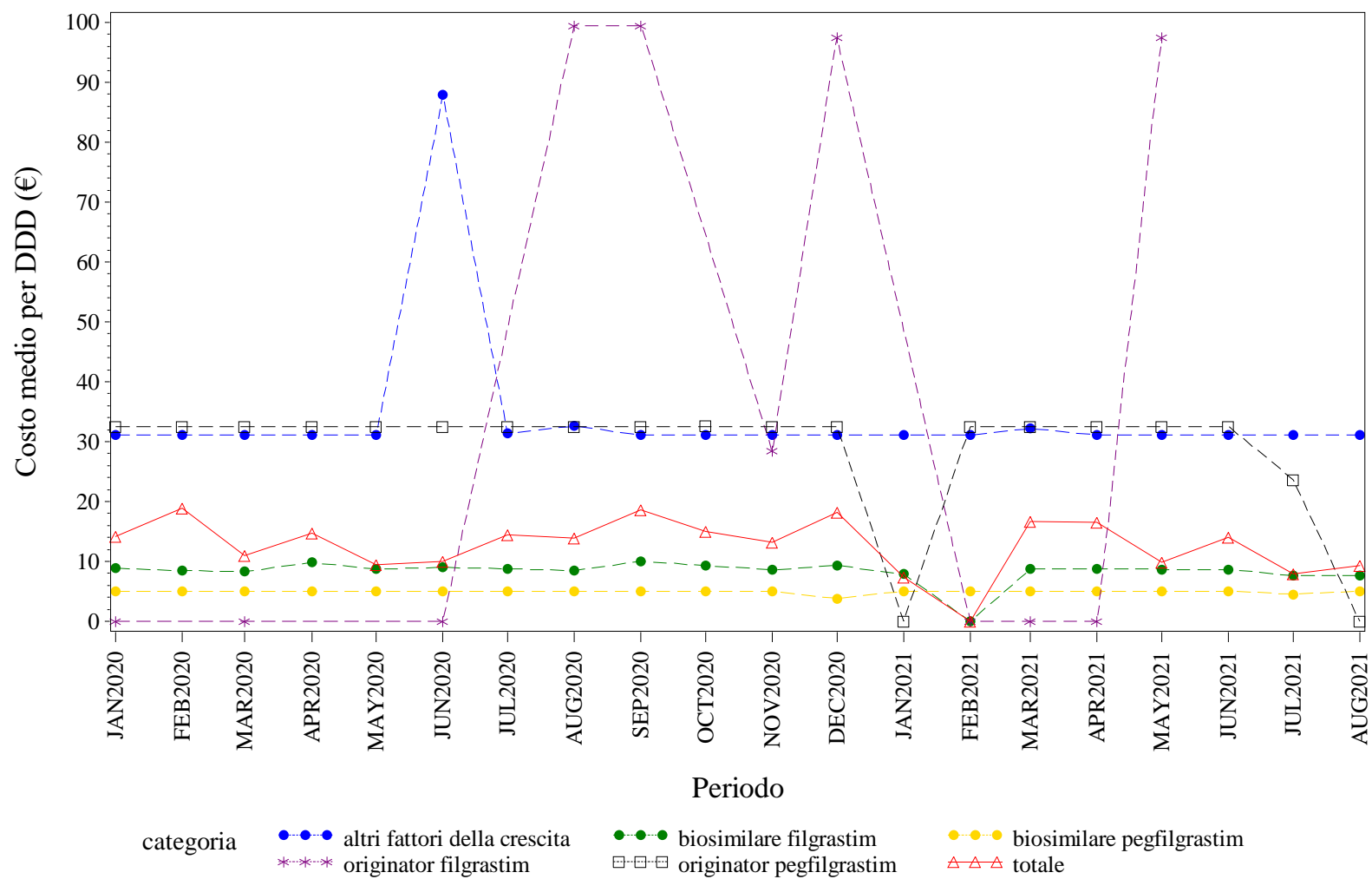

Elaborazione AIFA – Ufficio Monitoraggio della spesa farmaceutica
Dato NSIS/Tracciabilità' aggiornato ago-2021

MARCHE. FATTORI DELLA CRESCITA - Andamento mensile del costo medio per unità posologica per la categoria terapeutica (ATC IV)
(Fonte: NSIS-Tracciabilità del farmaco)

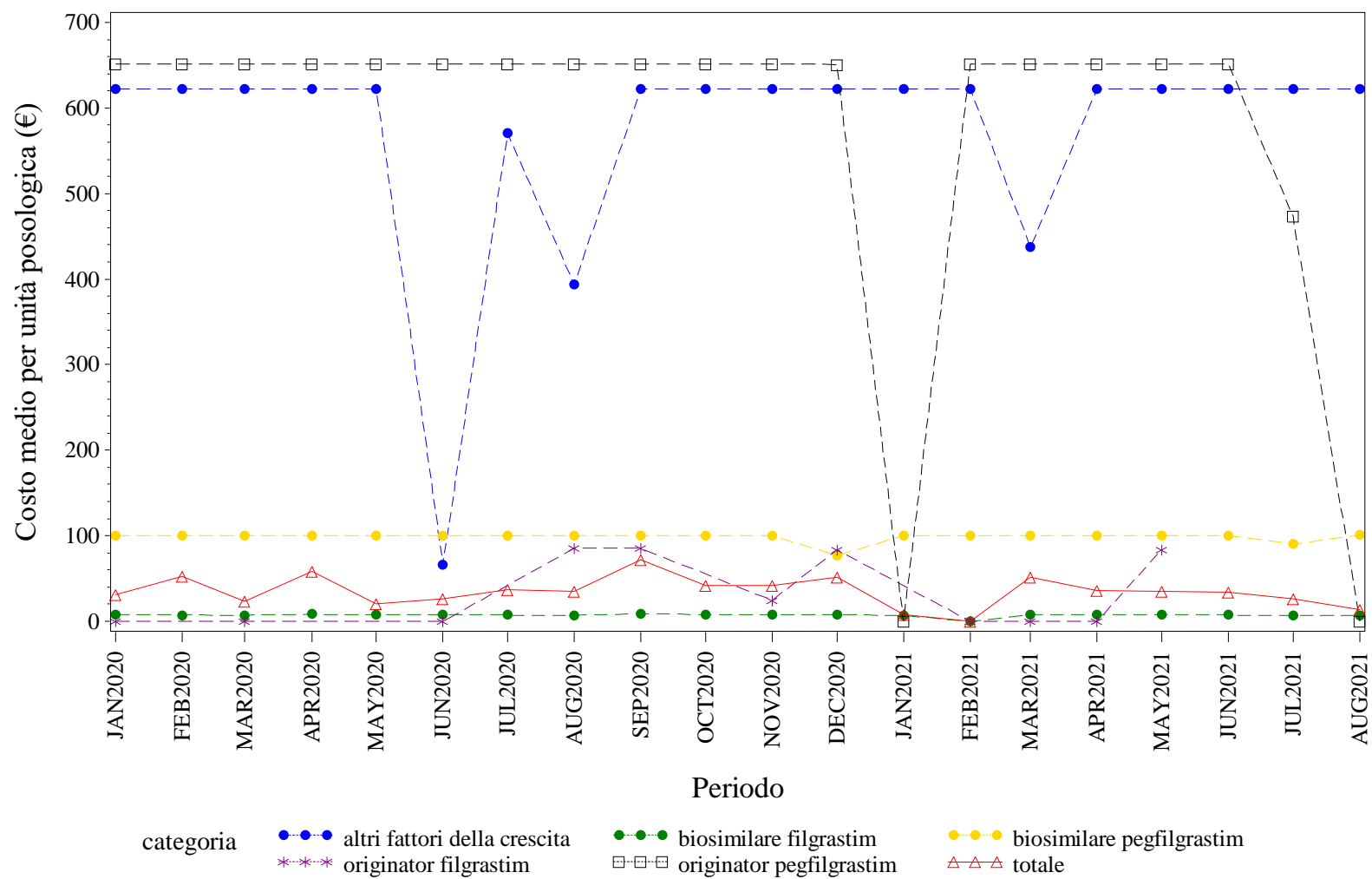

Elaborazione AIFA – Ufficio Monitoraggio della spesa farmaceutica
Dato NSIS/Tracciabilità' aggiornato ago-2021

MARCHE. FOLLITROPINE - Andamento mensile del prezzo medio per confezione per la categoria terapeutica (ATC IV)
(Fonte: NSIS-Tracciabilità del farmaco)

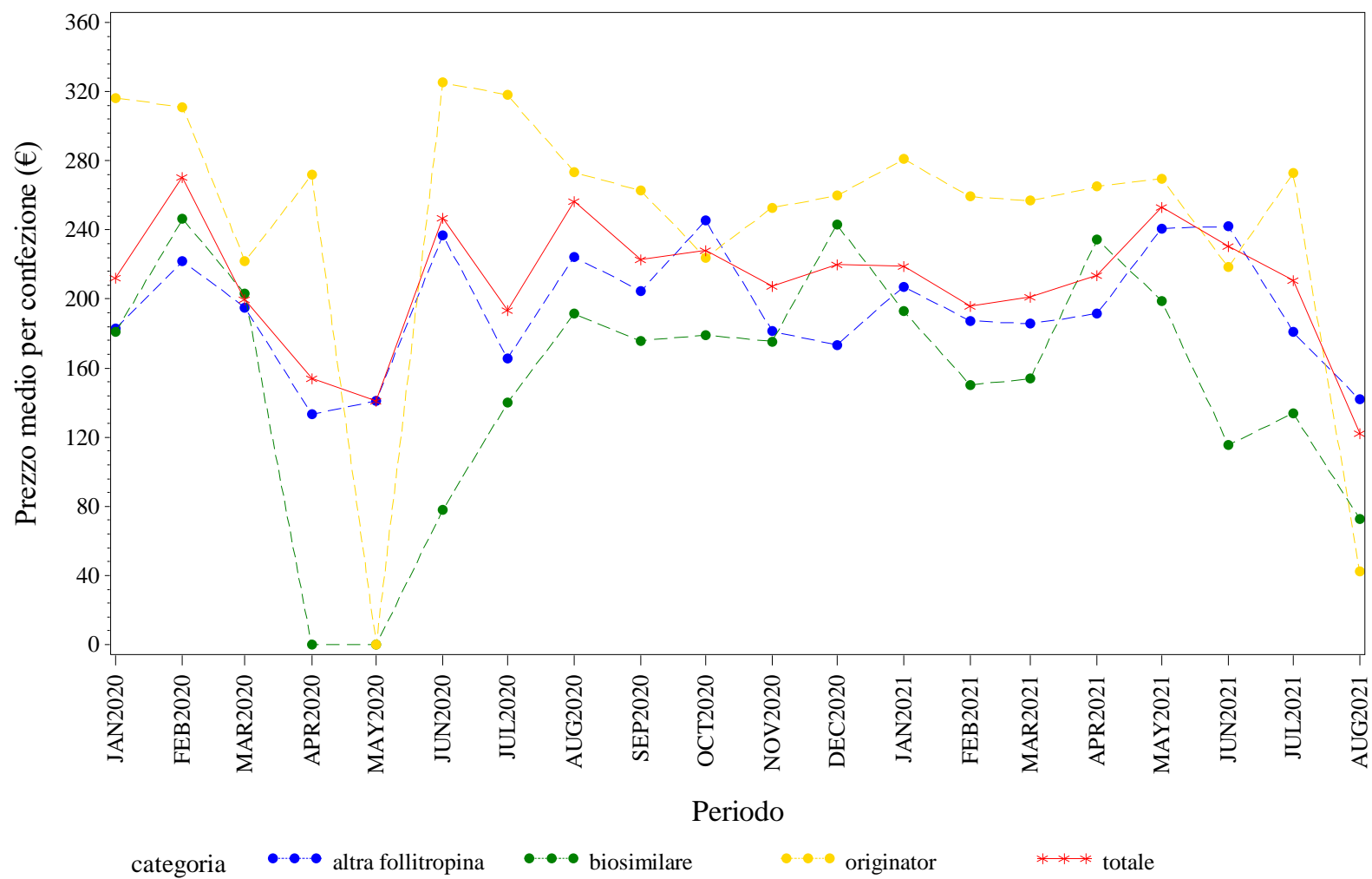

Elaborazione AIFA – Ufficio Monitoraggio della spesa farmaceutica
Dato NSIS/Tracciabilità' aggiornato ago-2021



MARCHE. FOLLITROPINE - Andamento mensile del costo medio per unità posologica per la categoria terapeutica (ATC IV)

(Fonte: NSIS-Tracciabilità del farmaco)

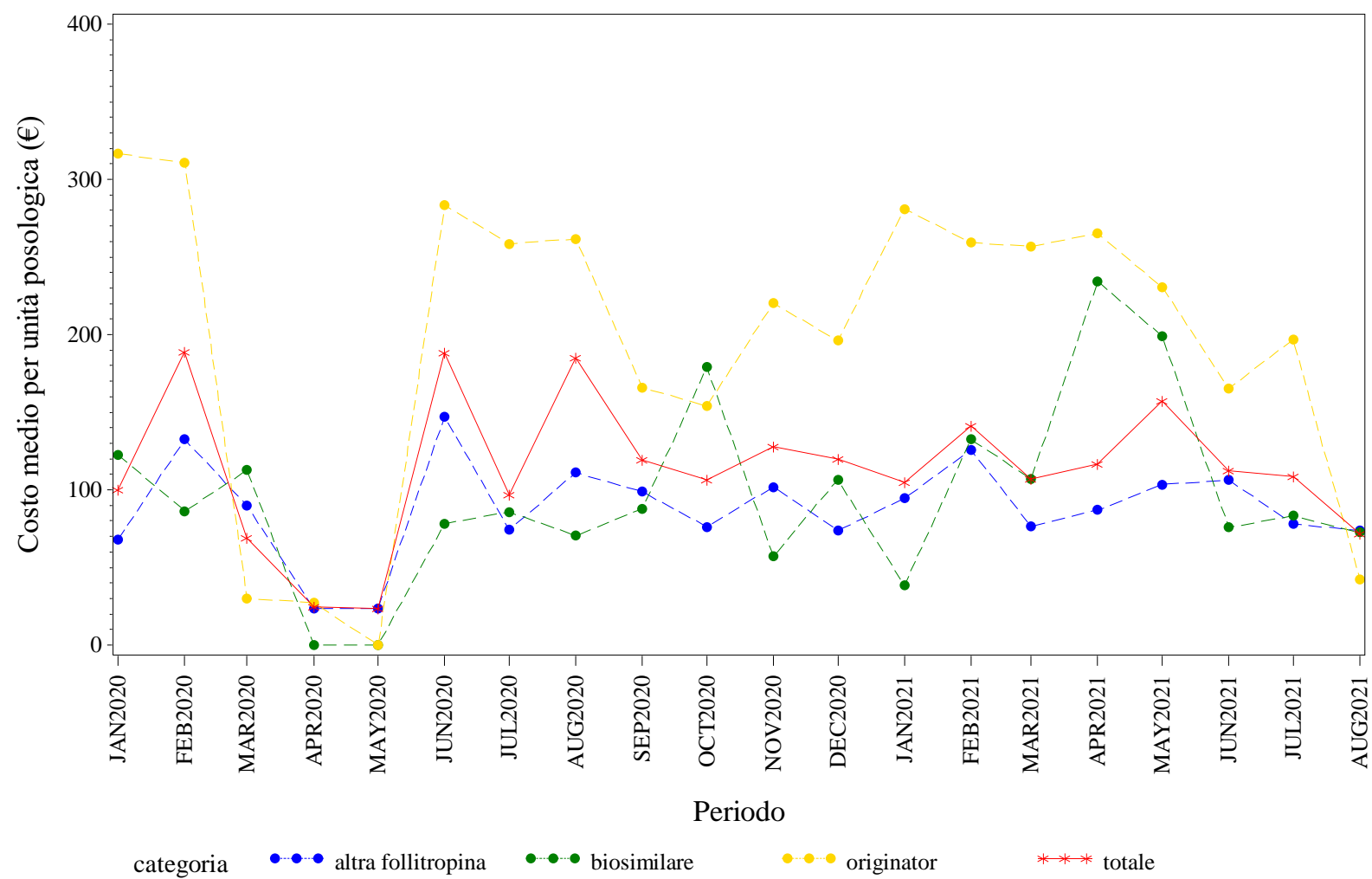

Elaborazione AIFA – Ufficio Monitoraggio della spesa farmaceutica
Dato NSIS/Tracciabilita' aggiornato ago-2021

MARCHE. INSULINE FAST ACTING - Andamento mensile del prezzo medio per confezione per la categoria terapeutica (ATC IV)
(Fonte: NSIS-Tracciabilità del farmaco)

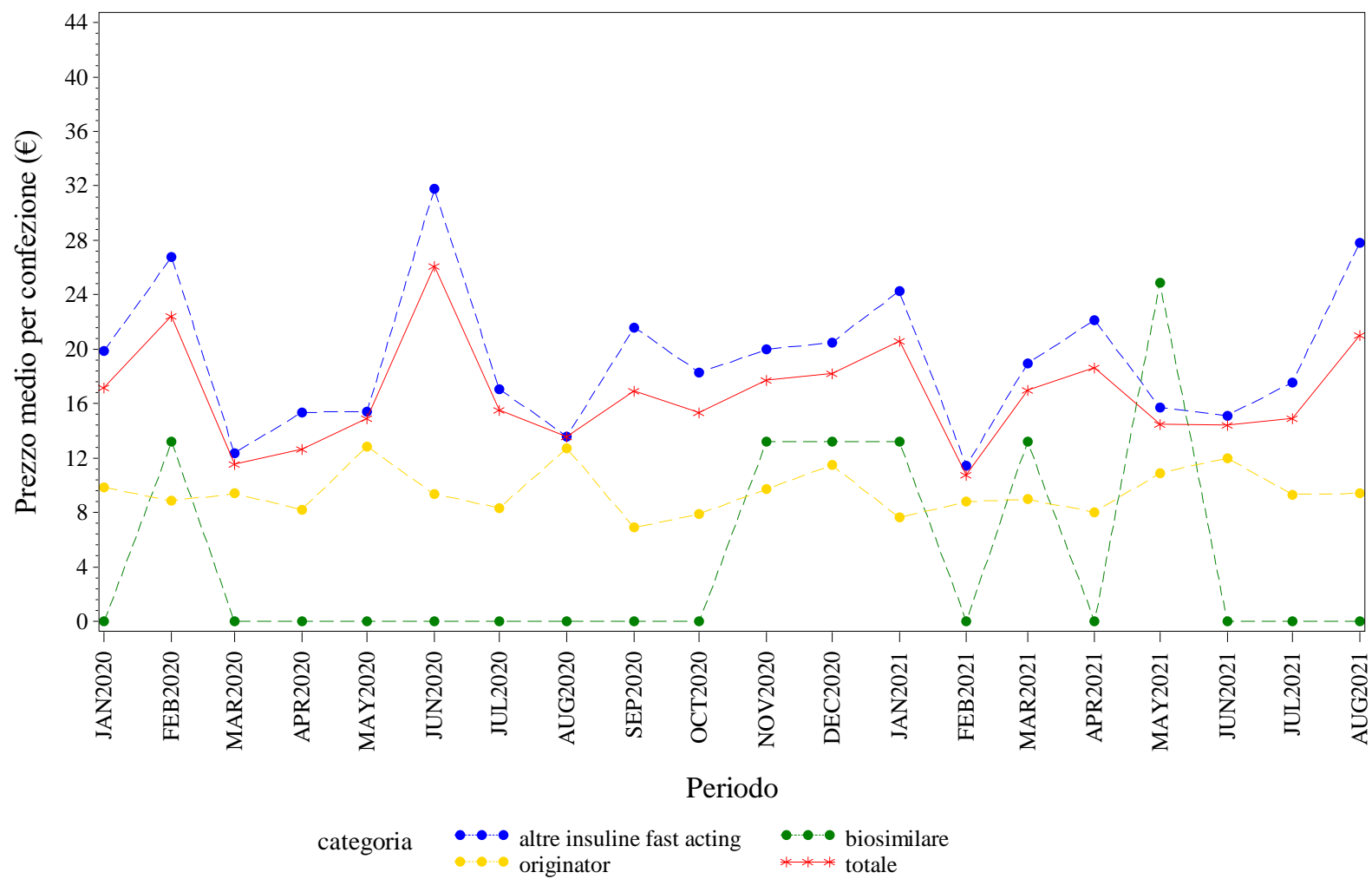

Elaborazione AIFA – Ufficio Monitoraggio della spesa farmaceutica
Dato NSIS/Tracciabilità' aggiornato ago-2021

MARCHE. INSULINE FAST ACTING - Andamento mensile del costo medio per DDD per la categoria terapeutica (ATC IV)
(Fonte: NSIS-Tracciabilità del farmaco)

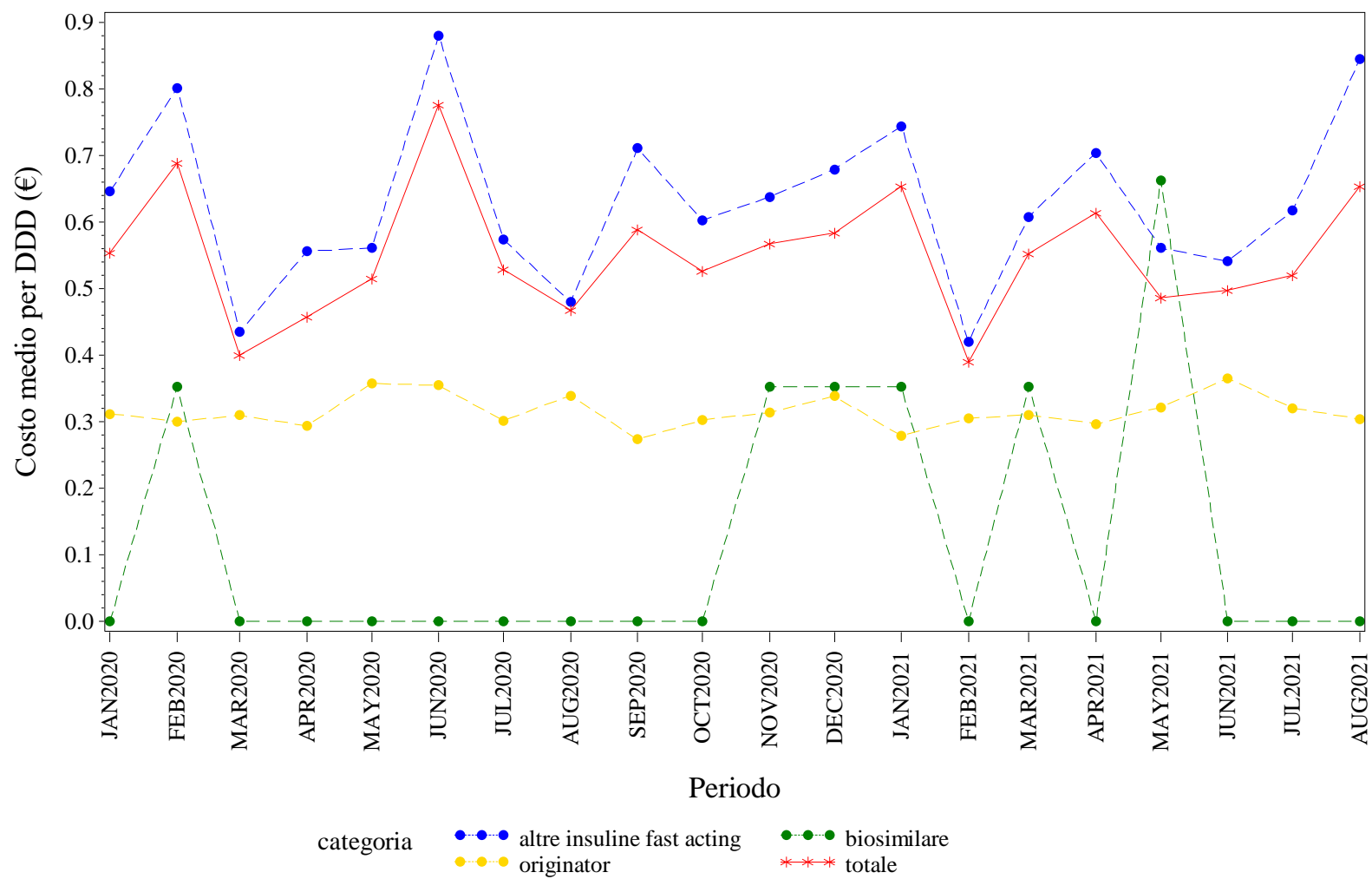

Elaborazione AIFA – Ufficio Monitoraggio della spesa farmaceutica
Dato NSIS/Tracciabilità' aggiornato ago-2021

MARCHE. INSULINE FAST ACTING - Andamento mensile del costo medio per unità posologica per la categoria terapeutica (ATC IV)
(Fonte: NSIS-Tracciabilità del farmaco)

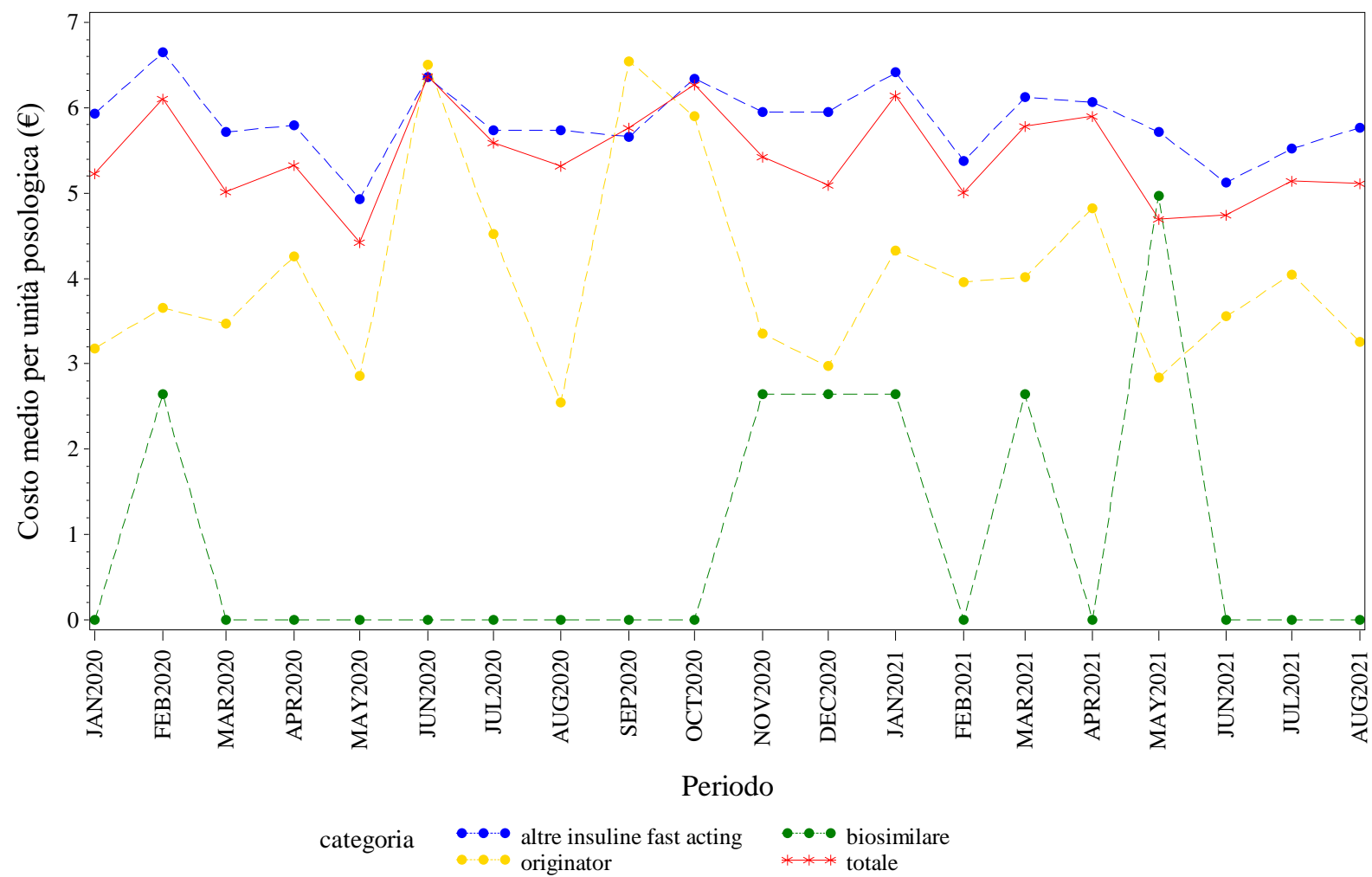

Elaborazione AIFA – Ufficio Monitoraggio della spesa farmaceutica
Dato NSIS/Tracciabilità' aggiornato ago-2021

MARCHE. INSULINE LONG ACTING - Andamento mensile del prezzo medio per confezione per la categoria terapeutica (ATC IV)
(Fonte: NSIS-Tracciabilità del farmaco)

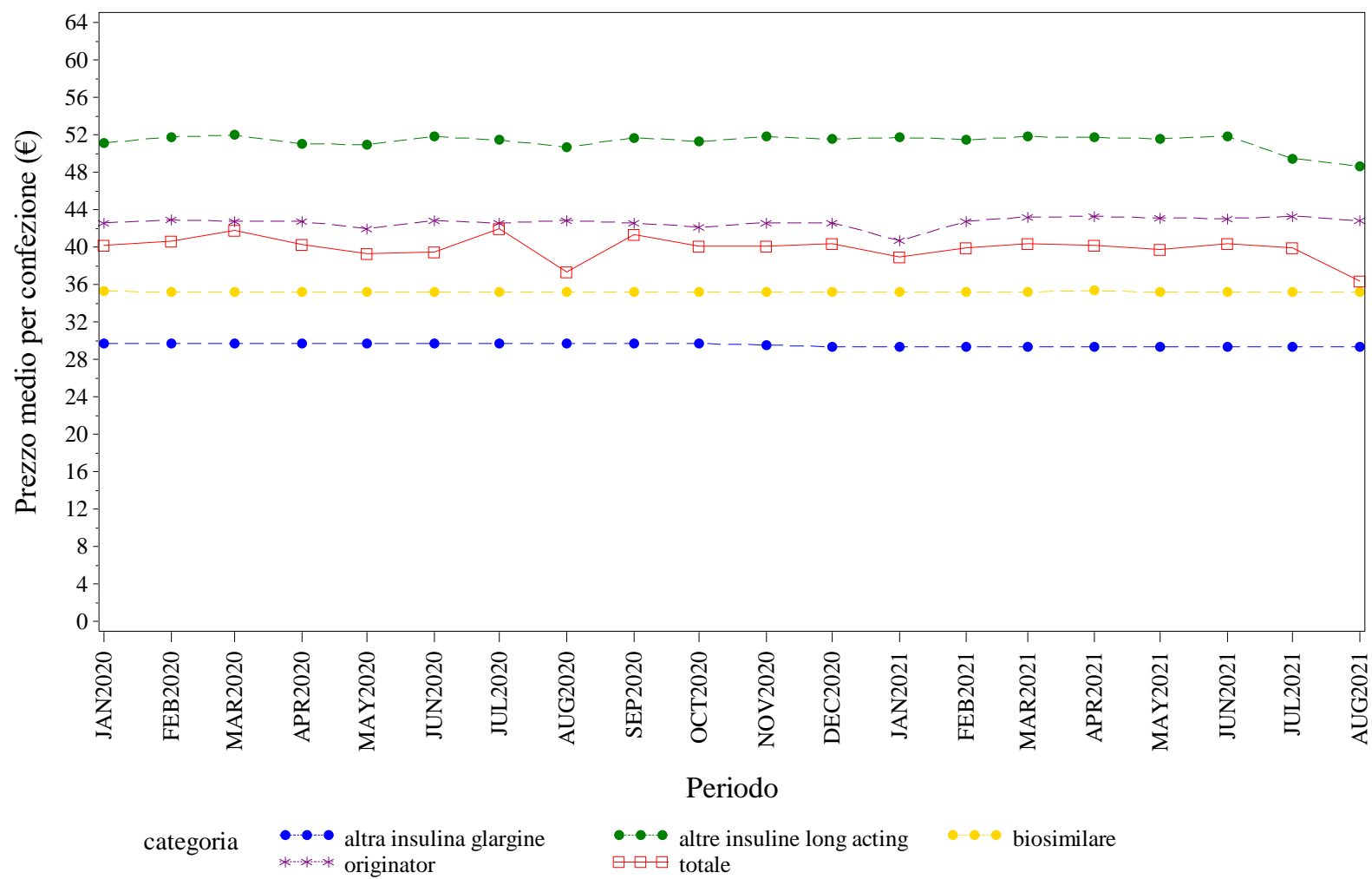

Elaborazione AIFA – Ufficio Monitoraggio della spesa farmaceutica
Dato NSIS/Tracciabilità' aggiornato ago-2021



MARCHE. INSULINE LONG ACTING - Andamento mensile del costo medio per unità posologica per la categoria terapeutica (ATC IV)
(Fonte: NSIS-Tracciabilità del farmaco)

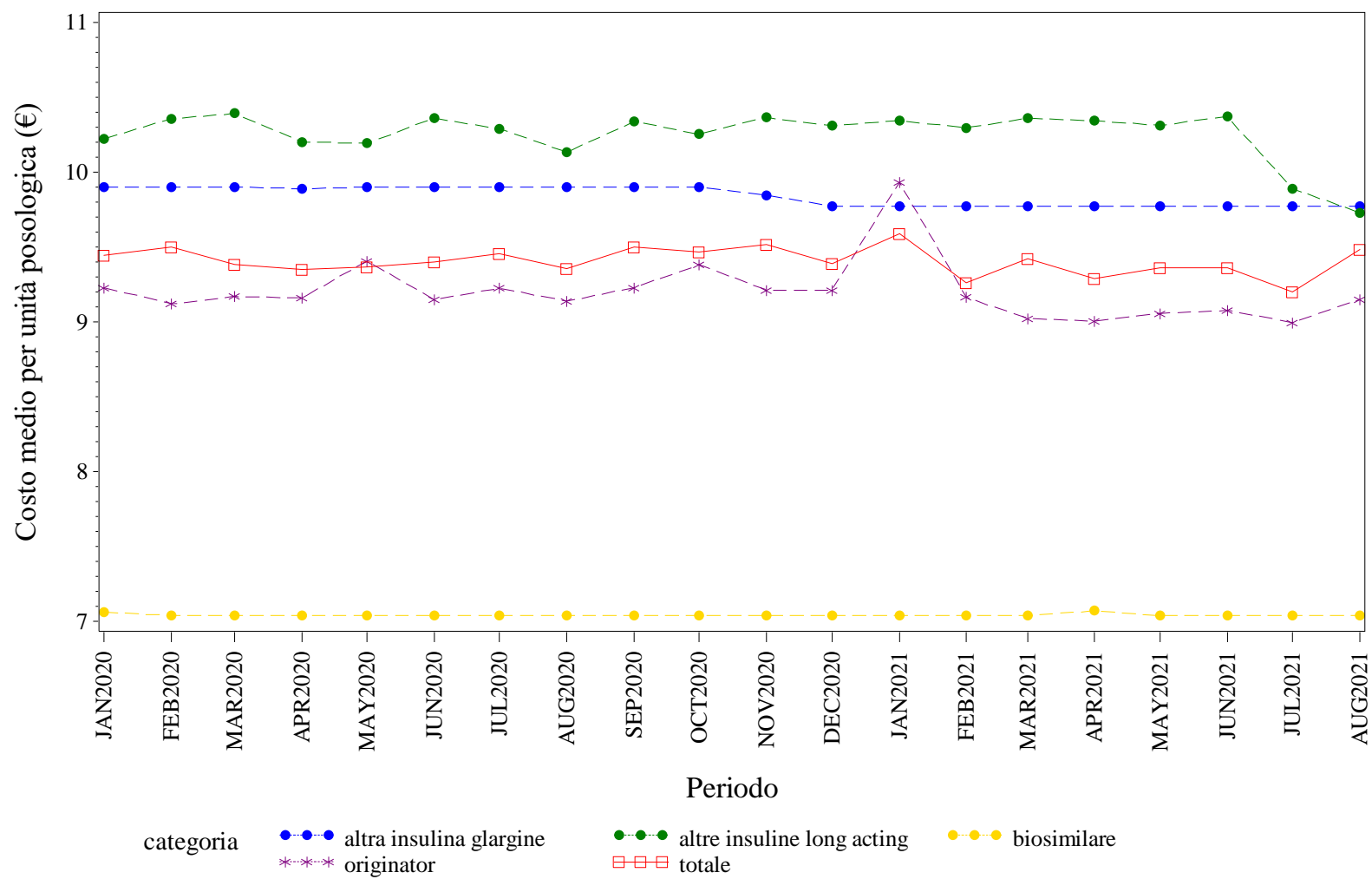

Elaborazione AIFA – Ufficio Monitoraggio della spesa farmaceutica
Dato NSIS/Tracciabilità' aggiornato ago-2021

MARCHE. RITUXIMAB - Andamento mensile del prezzo medio per confezione per la categoria terapeutica (ATC IV)
(Fonte: NSIS-Tracciabilità del farmaco)

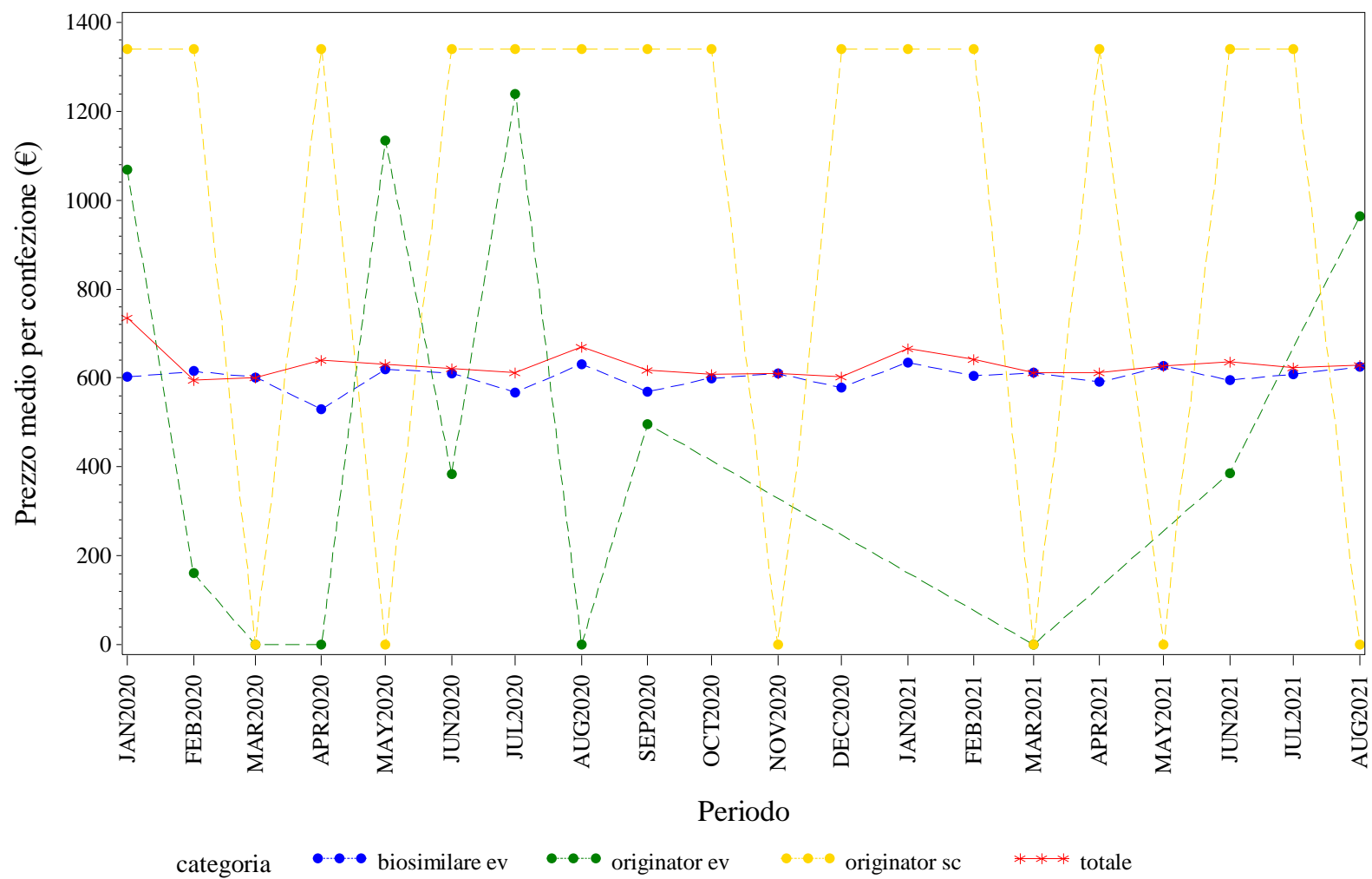

Elaborazione AIFA – Ufficio Monitoraggio della spesa farmaceutica
Dato NSIS/Tracciabilità' aggiornato ago-2021

MARCHE. RITUXIMAB - Andamento mensile del costo medio per DDD per la categoria terapeutica (ATC IV)
(Fonte: NSIS-Tracciabilità del farmaco)

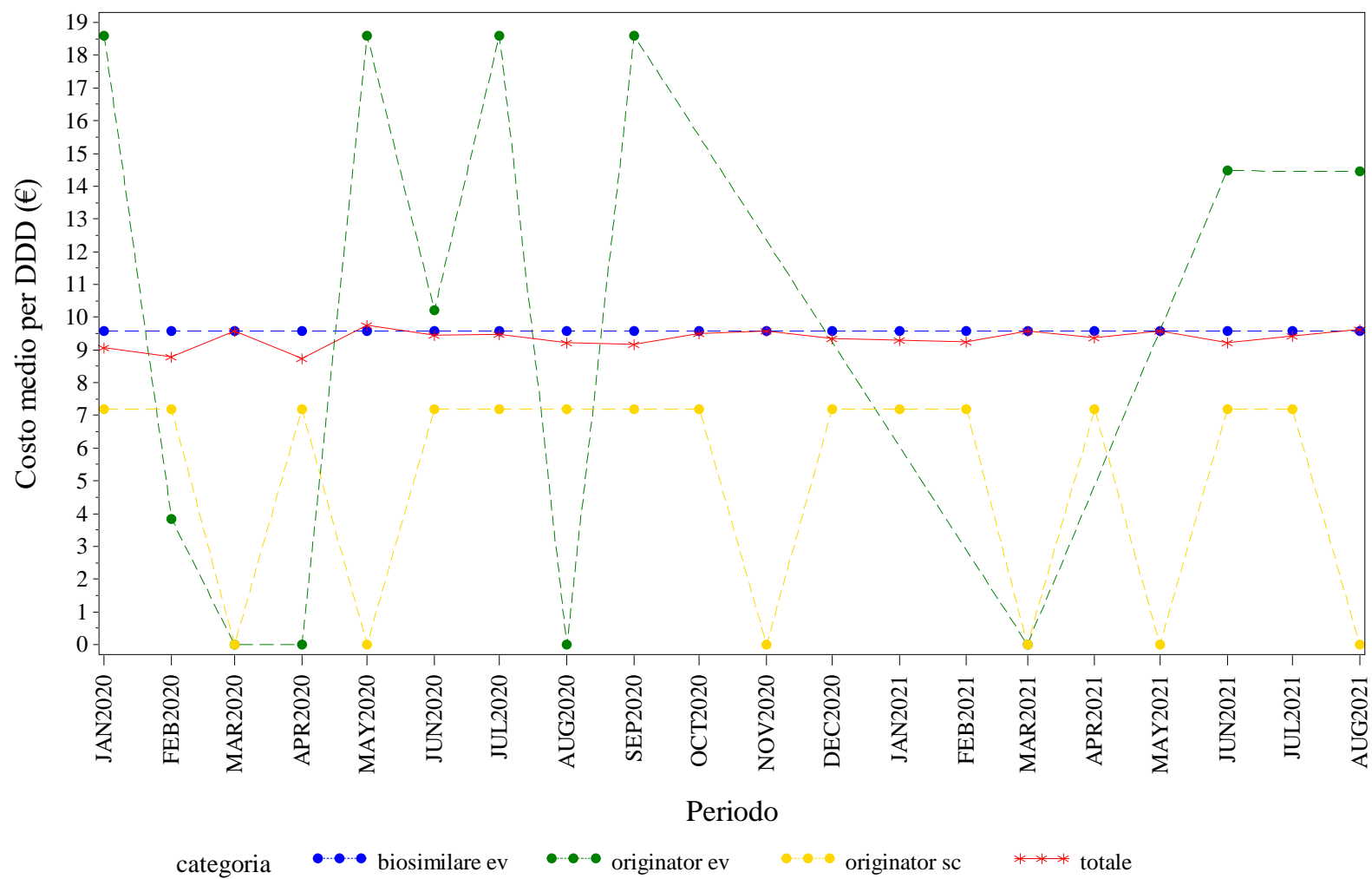

Elaborazione AIFA – Ufficio Monitoraggio della spesa farmaceutica
Dato NSIS/Tracciabilità' aggiornato ago-2021

MARCHE. RITUXIMAB - Andamento mensile del costo medio per unità posologica per la categoria terapeutica (ATC IV)
(Fonte: NSIS-Tracciabilità del farmaco)

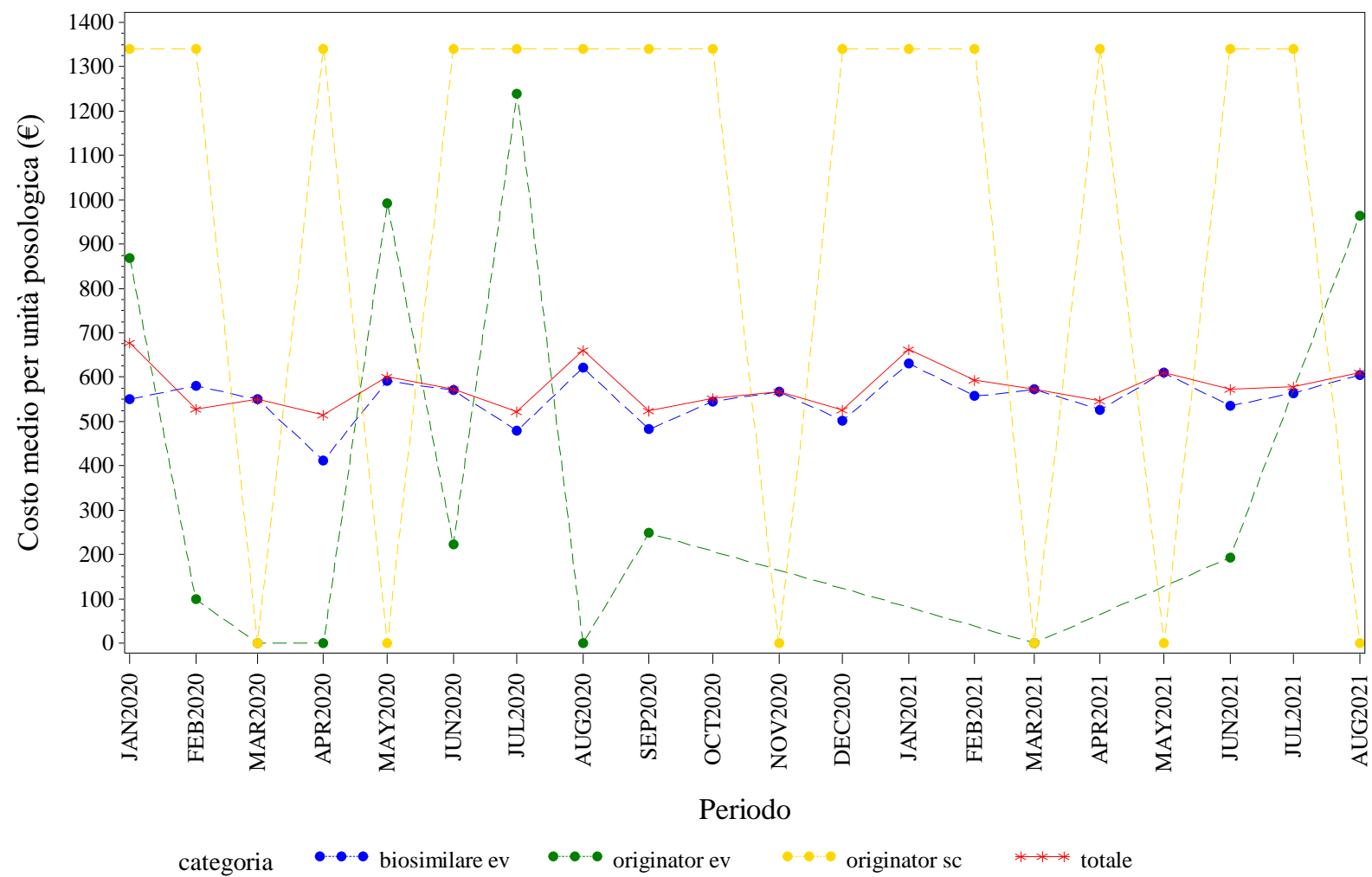

Elaborazione AIFA – Ufficio Monitoraggio della spesa farmaceutica
Dato NSIS/Tracciabilità' aggiornato ago-2021

MARCHE. SOMATROPINE - Andamento mensile del prezzo medio per confezione per la categoria terapeutica (ATC IV)
(Fonte: NSIS-Tracciabilità del farmaco)

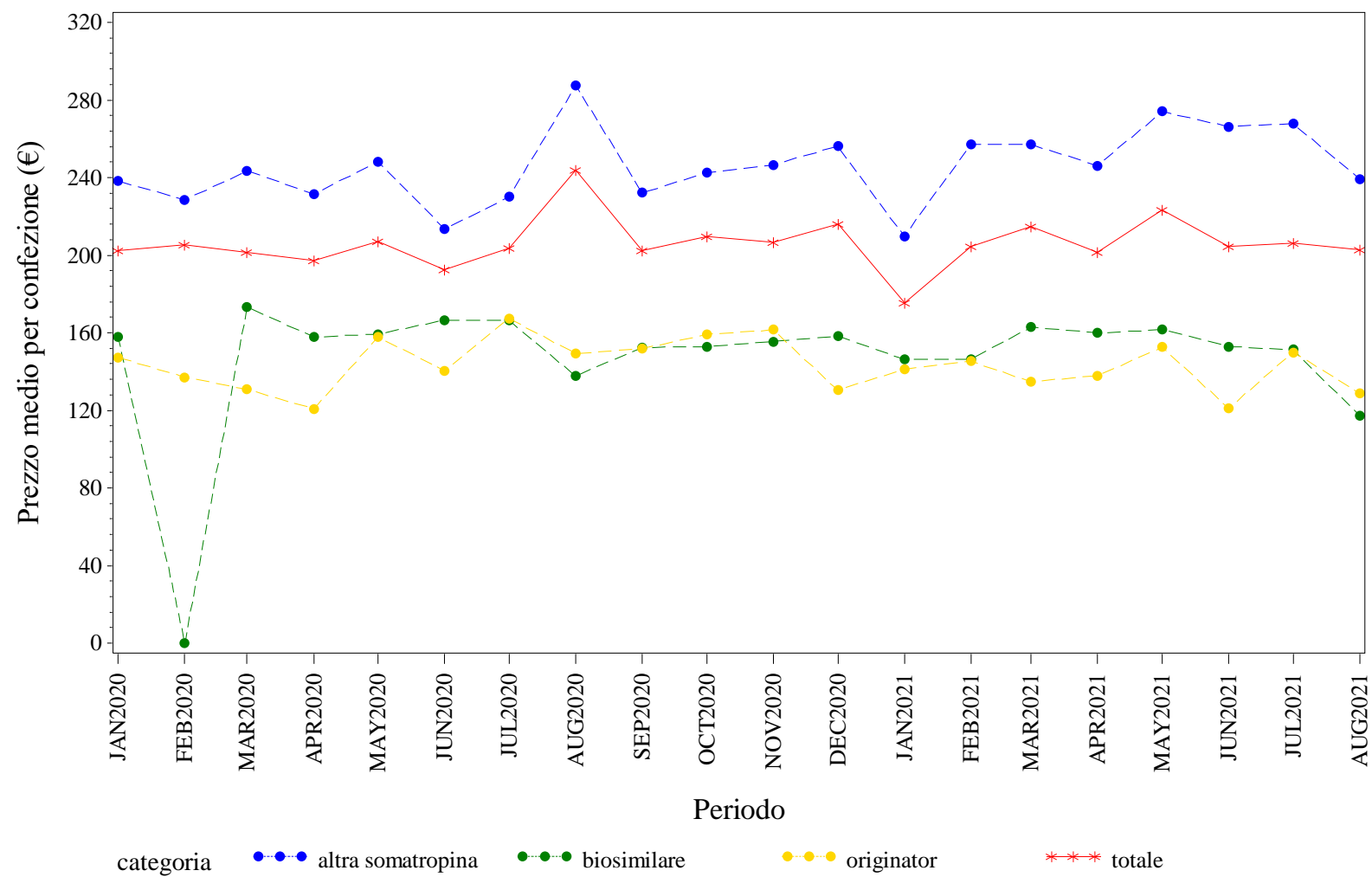

Elaborazione AIFA – Ufficio Monitoraggio della spesa farmaceutica
Dato NSIS/Tracciabilità' aggiornato ago-2021

MARCHE. SOMATROPINE - Andamento mensile del costo medio per DDD per la categoria terapeutica (ATC IV)
(Fonte: NSIS-Tracciabilità del farmaco)

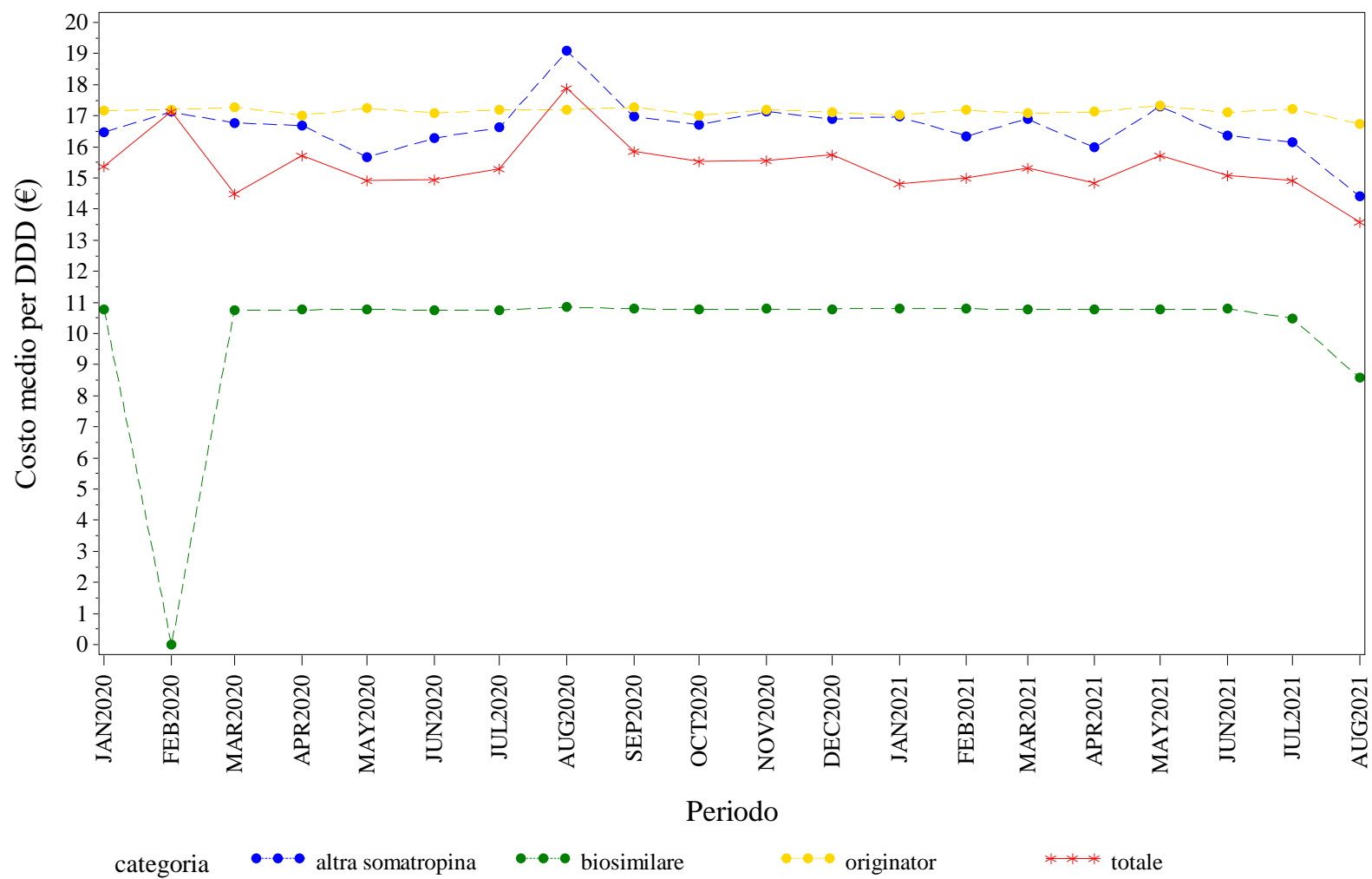

Elaborazione AIFA – Ufficio Monitoraggio della spesa farmaceutica
Dato NSIS/Tracciabilità' aggiornato ago-2021

MARCHE. SOMATROPINE - Andamento mensile del costo medio per unità posologica per la categoria terapeutica (ATC IV)
(Fonte: NSIS-Tracciabilità del farmaco)

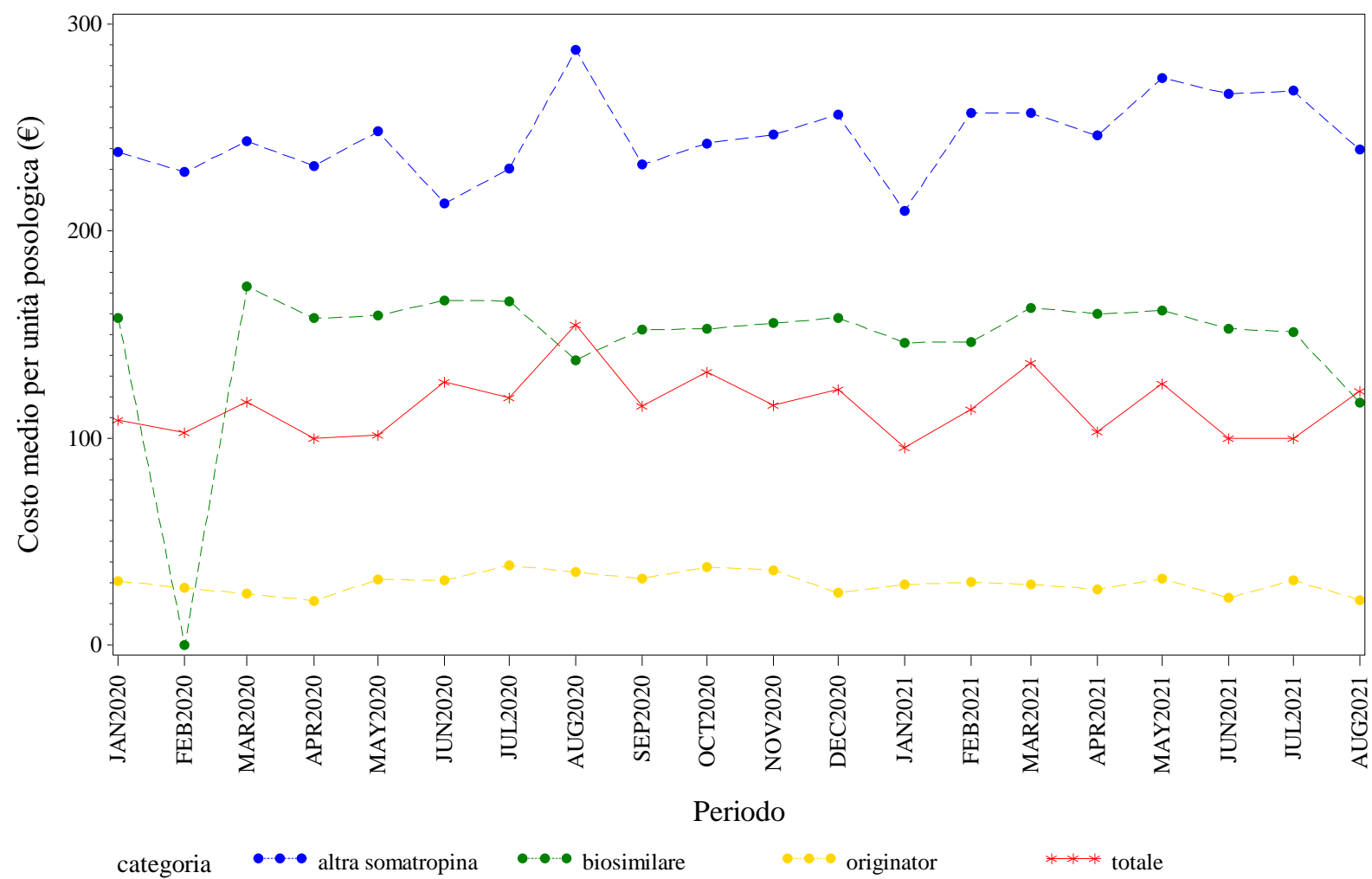

Elaborazione AIFA – Ufficio Monitoraggio della spesa farmaceutica
Dato NSIS/Tracciabilita' aggiornato ago-2021

MARCHE. TERIPARATIDE - Andamento mensile del prezzo medio per confezione per la categoria terapeutica (ATC IV)
(Fonte: NSIS-Tracciabilità del farmaco)

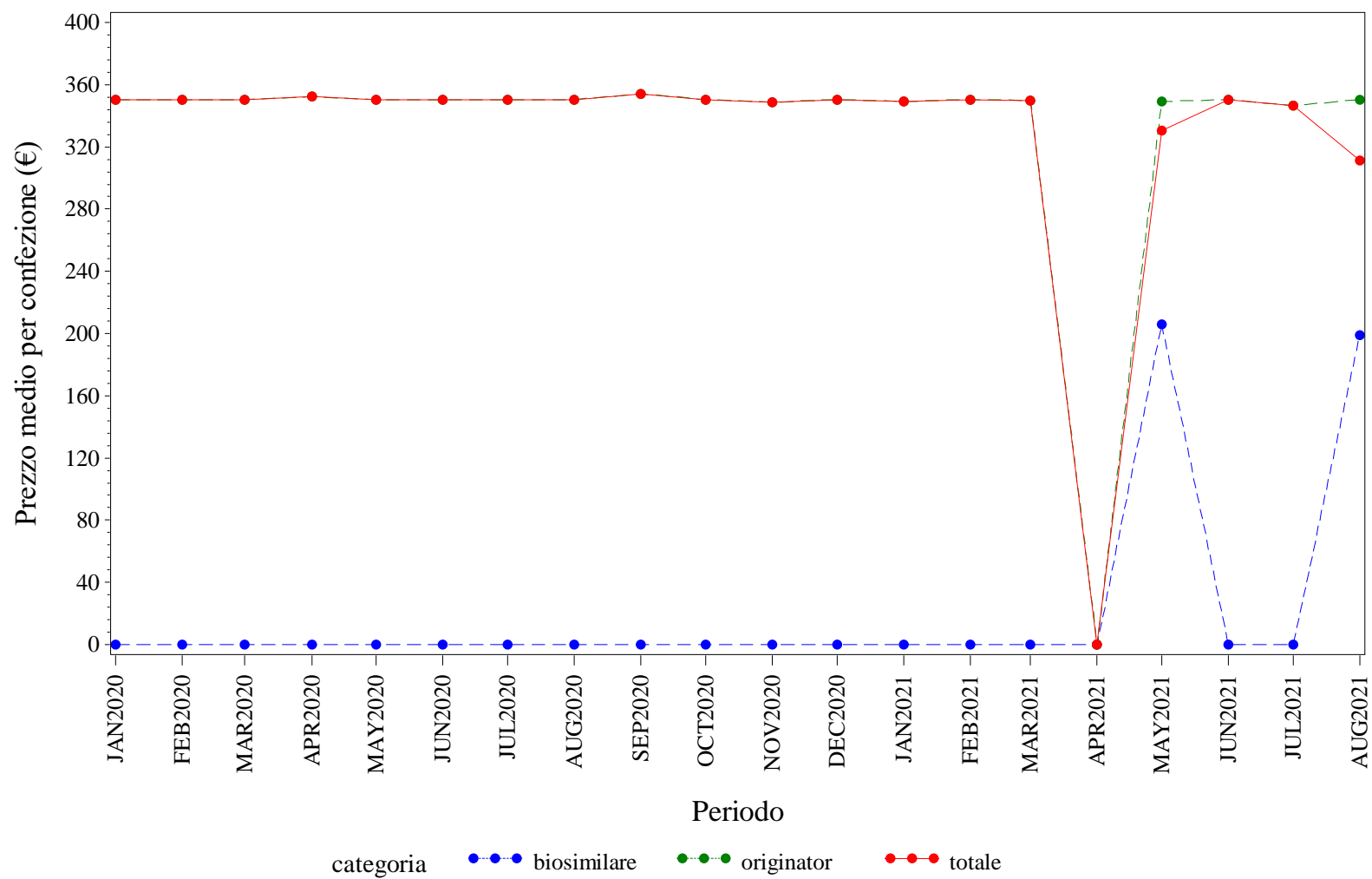

Elaborazione AIFA – Ufficio Monitoraggio della spesa farmaceutica
Dato NSIS/Tracciabilità' aggiornato ago-2021

MARCHE. TERIPARATIDE - Andamento mensile del costo medio per DDD per la categoria terapeutica (ATC IV)
(Fonte: NSIS-Tracciabilità del farmaco)

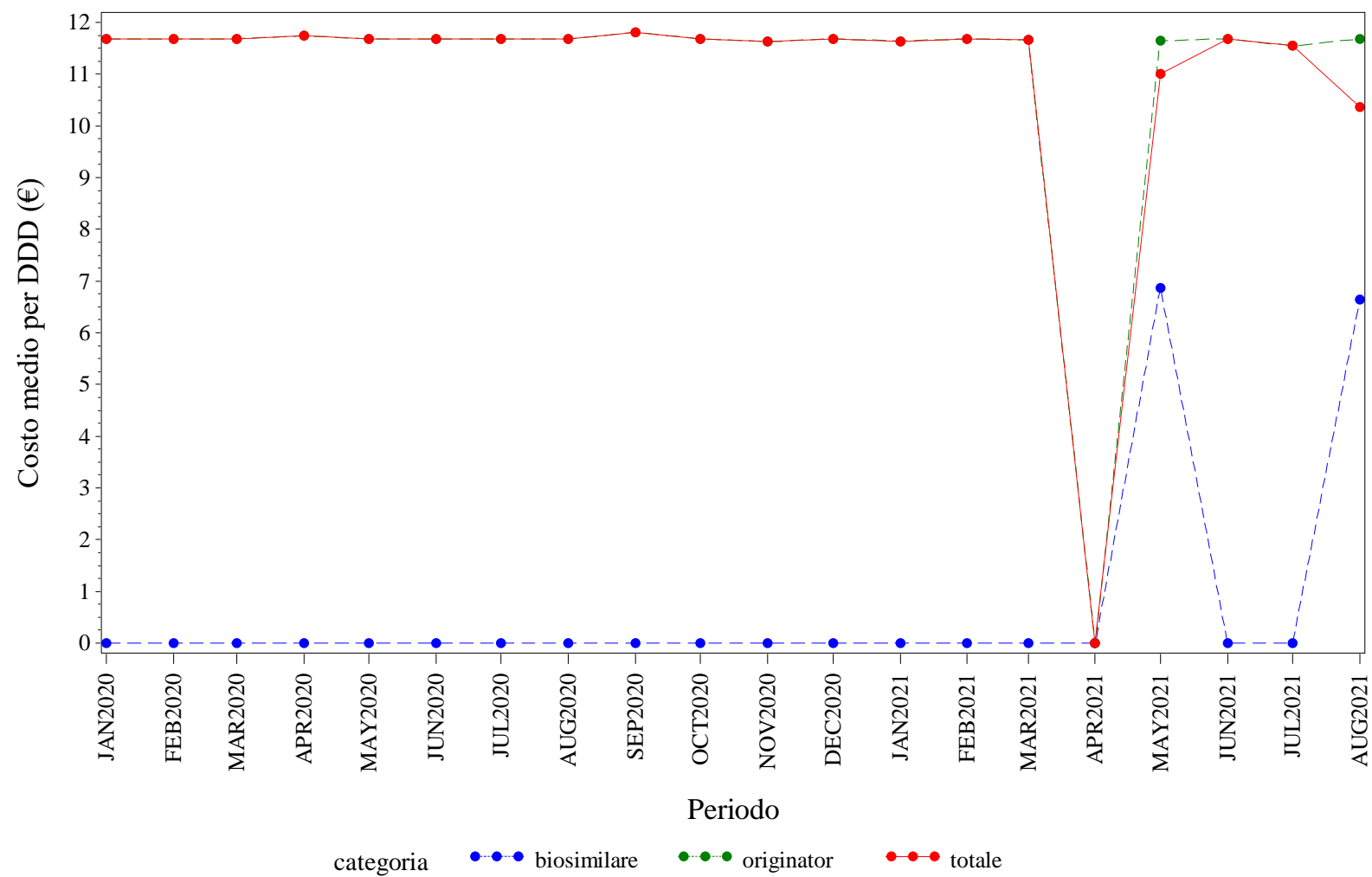

Elaborazione AIFA – Ufficio Monitoraggio della spesa farmaceutica
Dato NSIS/Tracciabilità' aggiornato ago-2021

MARCHE. TERIPARATIDE - Andamento mensile del costo medio per unità posologica per la categoria terapeutica (ATC IV)
(Fonte: NSIS-Tracciabilità del farmaco)

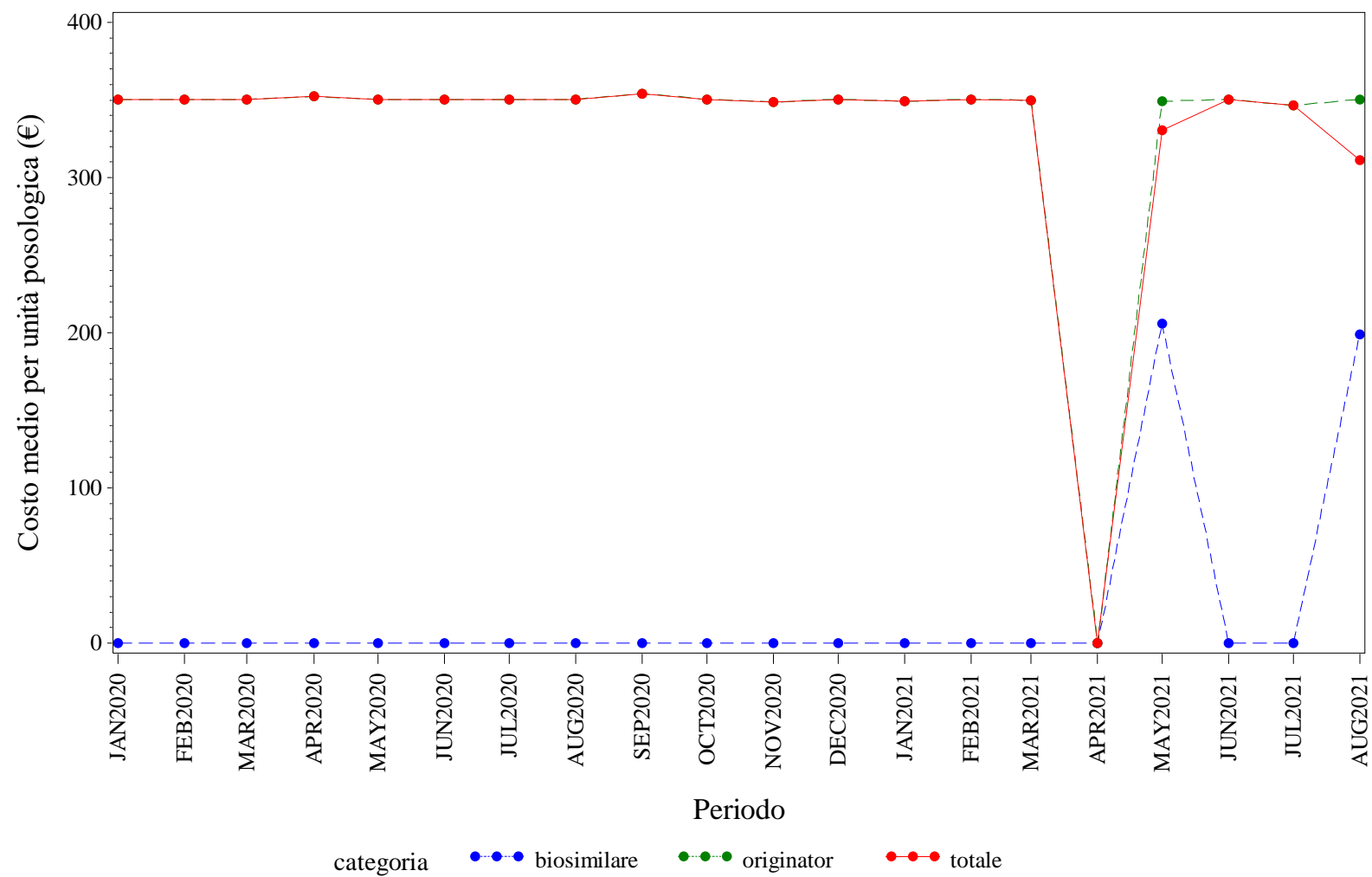

Elaborazione AIFA – Ufficio Monitoraggio della spesa farmaceutica
Dato NSIS/Tracciabilità' aggiornato ago-2021

MARCHE. TRASTUZUMAB - Andamento mensile del prezzo medio per confezione per la categoria terapeutica (ATC IV)
(Fonte: NSIS-Tracciabilità del farmaco)

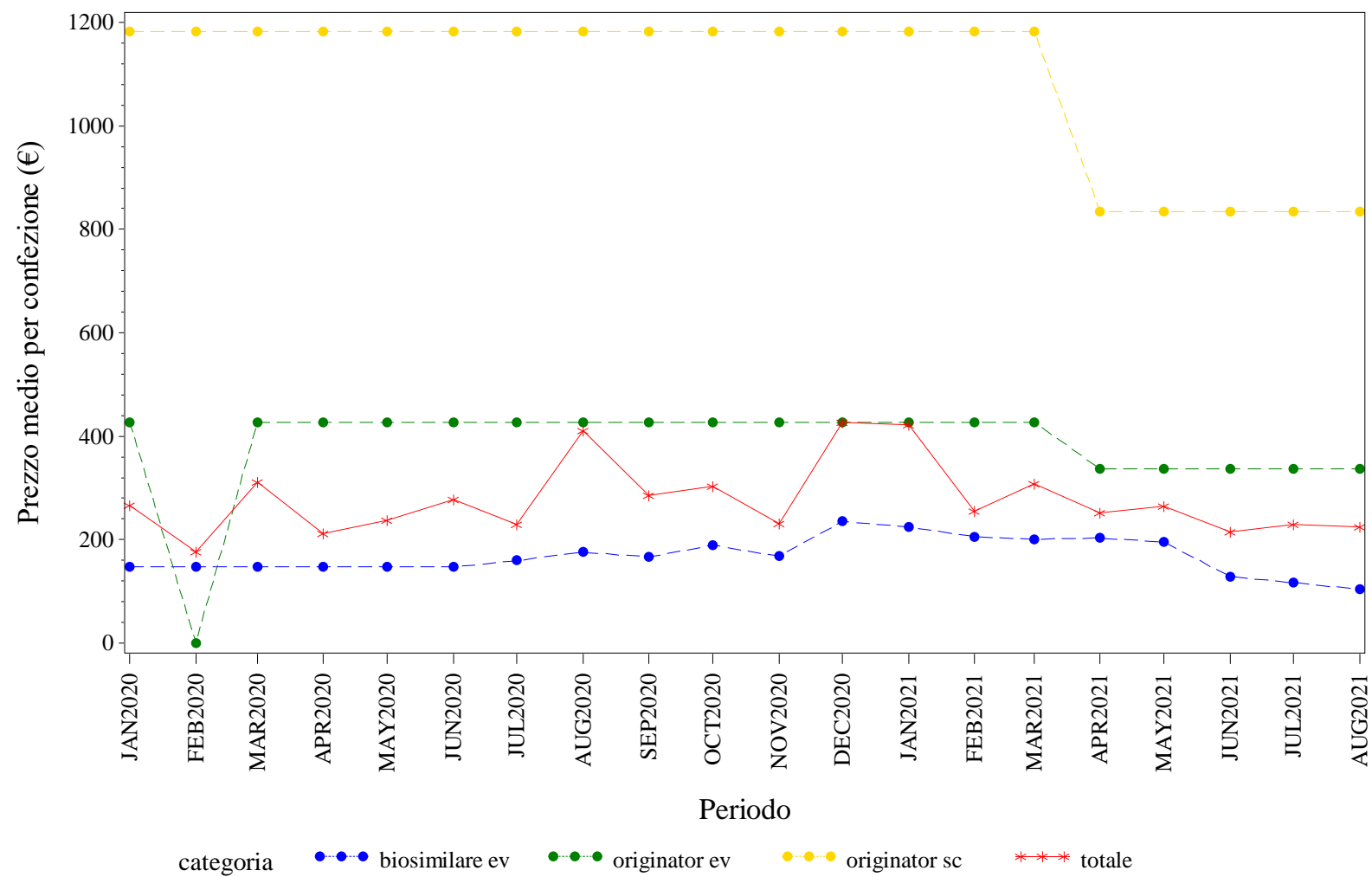

Elaborazione AIFA – Ufficio Monitoraggio della spesa farmaceutica
Dato NSIS/Tracciabilità' aggiornato ago-2021

MARCHE. TRASTUZUMAB - Andamento mensile del costo medio per DDD per la categoria terapeutica (ATC IV)
(Fonte: NSIS-Tracciabilità del farmaco)

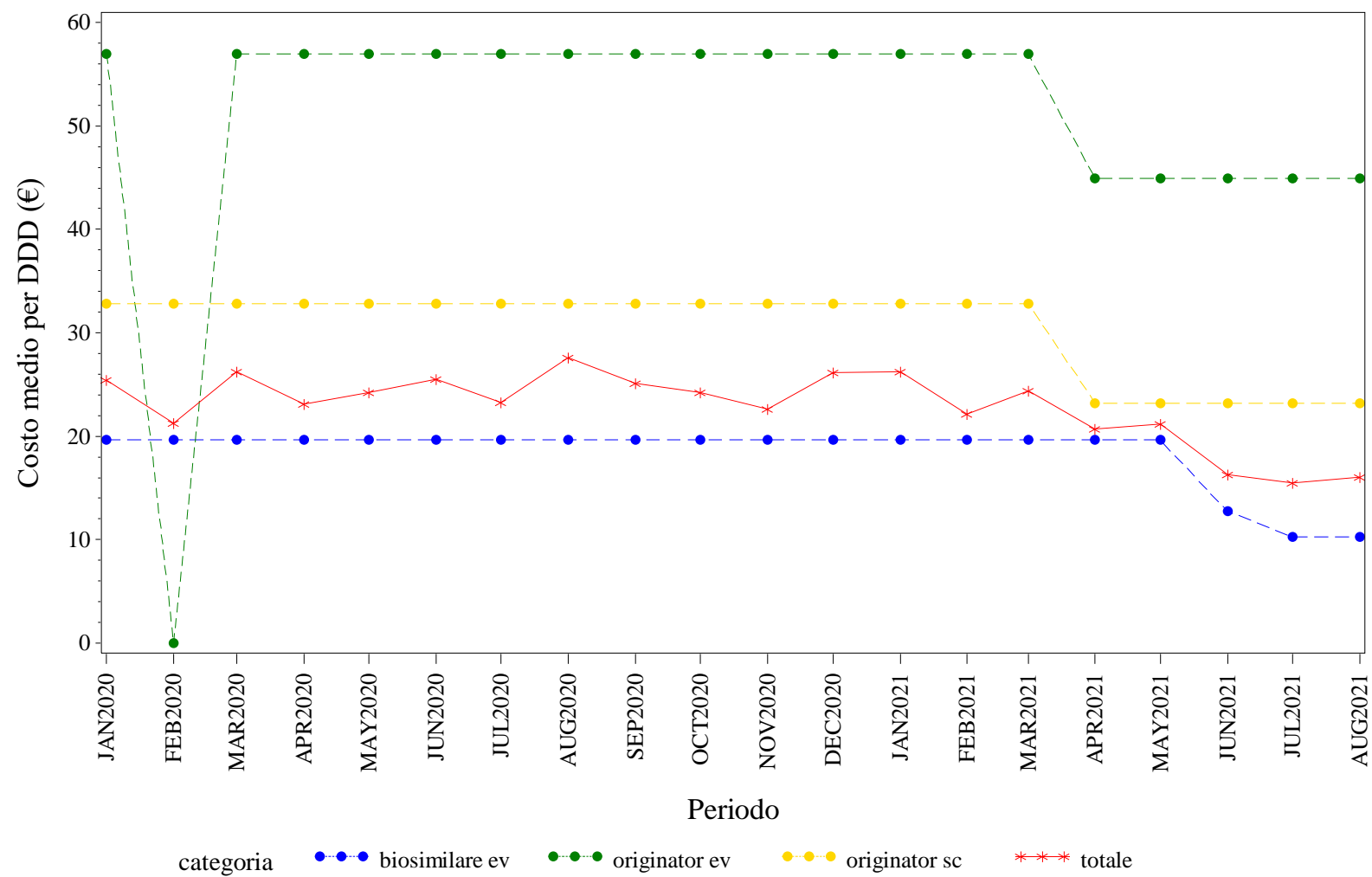

Elaborazione AIFA – Ufficio Monitoraggio della spesa farmaceutica
Dato NSIS/Tracciabilità' aggiornato ago-2021

MARCHE. TRASTUZUMAB - Andamento mensile del costo medio per unità posologica per la categoria terapeutica (ATC IV)
(Fonte: NSIS-Tracciabilità del farmaco)

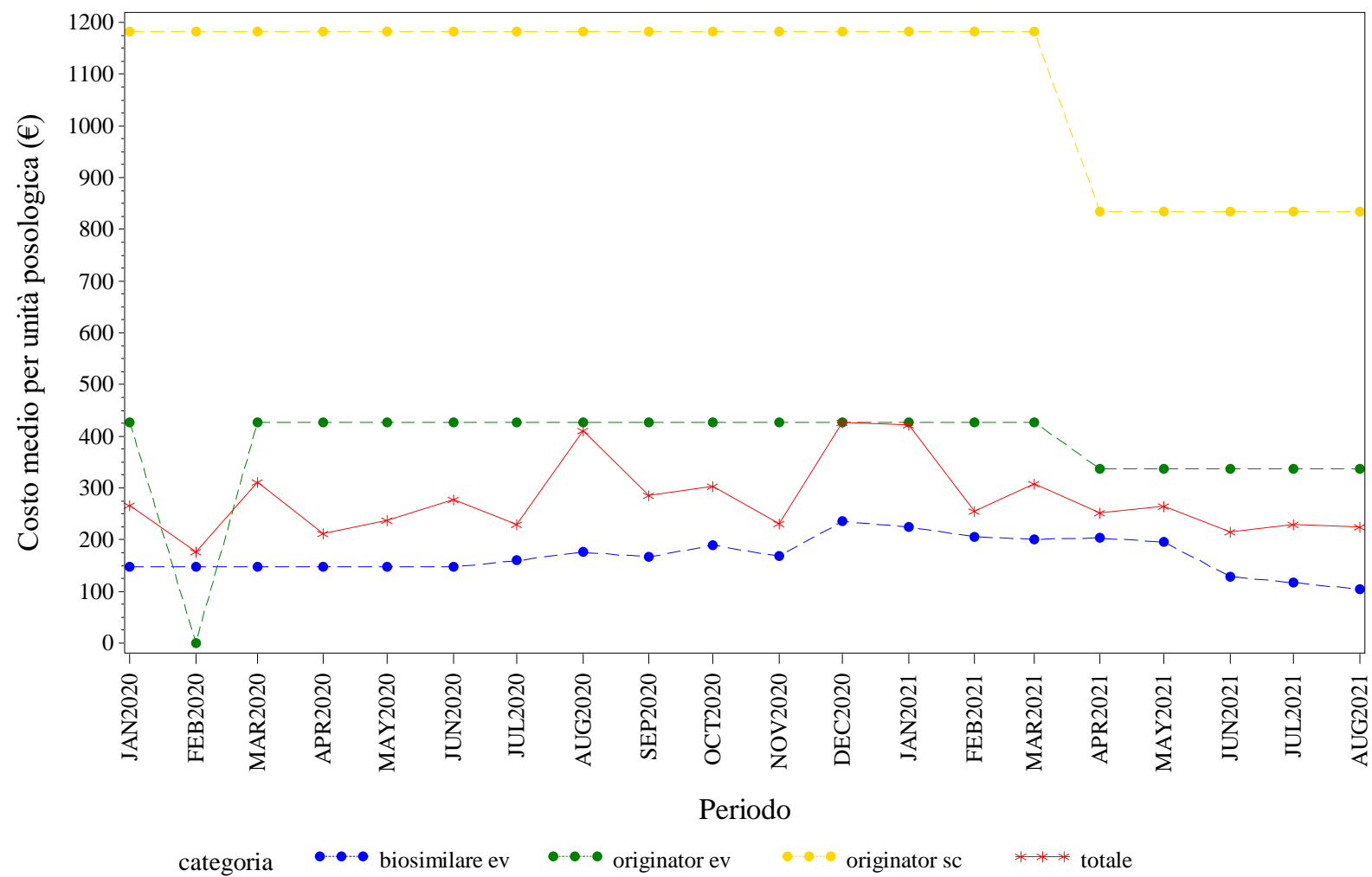

Elaborazione AIFA – Ufficio Monitoraggio della spesa farmaceutica
Dato NSIS/Tracciabilità' aggiornato ago-2021



MOLISE. Trend mensile del prezzo medio per confezione, DDD, unità posologica per la categoria terapeutica (ATC IV)

MOLISE. ANTI TNF-ALFA - Andamento mensile del prezzo medio per confezione per la categoria terapeutica (ATC IV)
(Fonte: NSIS-Tracciabilità del farmaco)

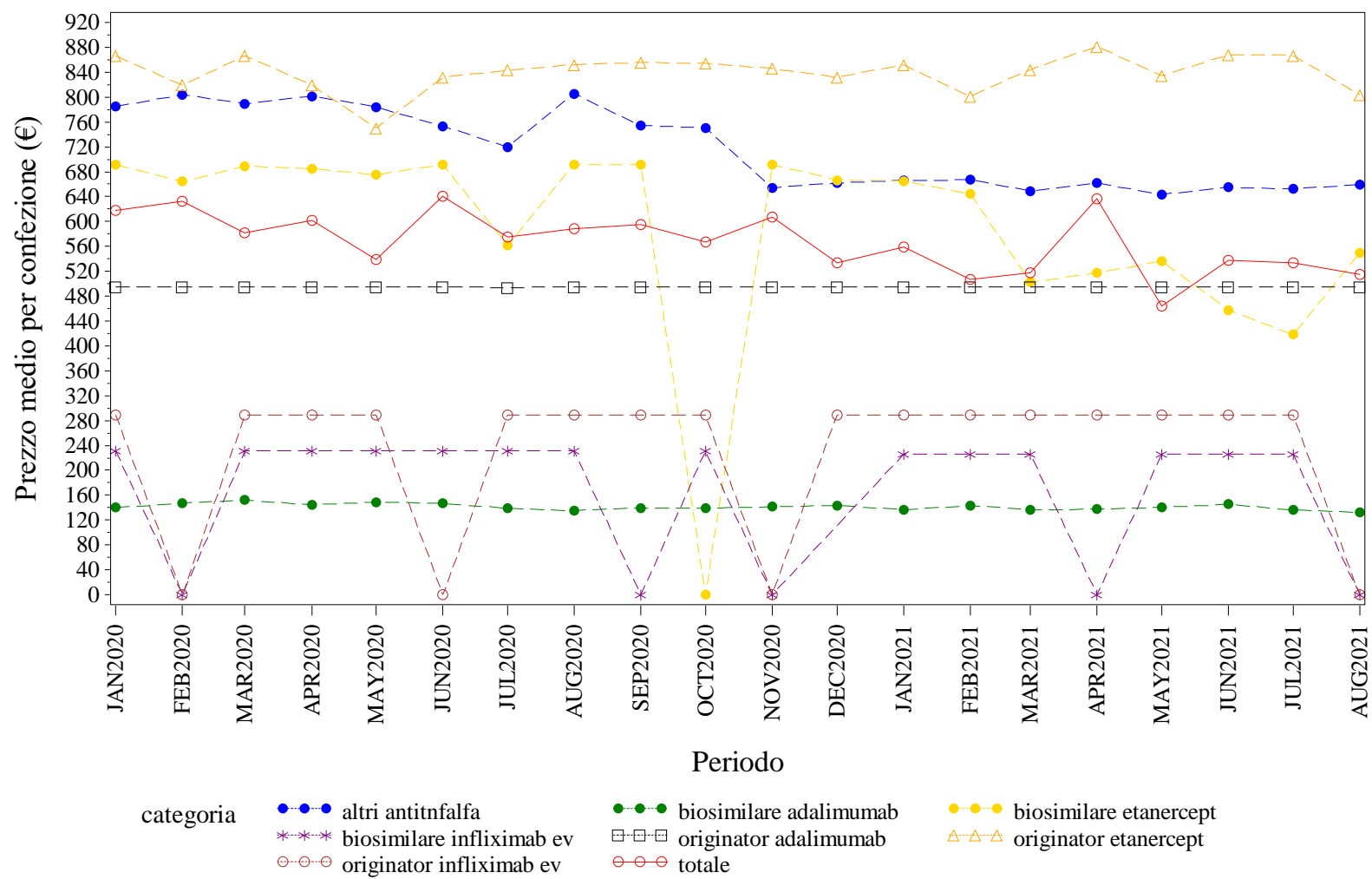

Elaborazione AIFA – Ufficio Monitoraggio della spesa farmaceutica
Dato NSIS/Tracciabilità' aggiornato ago-2021

MOLISE. ANTI TNF-ALFA - Andamento mensile del costo medio per DDD per la categoria terapeutica (ATC IV)
(Fonte: NSIS-Tracciabilità del farmaco)

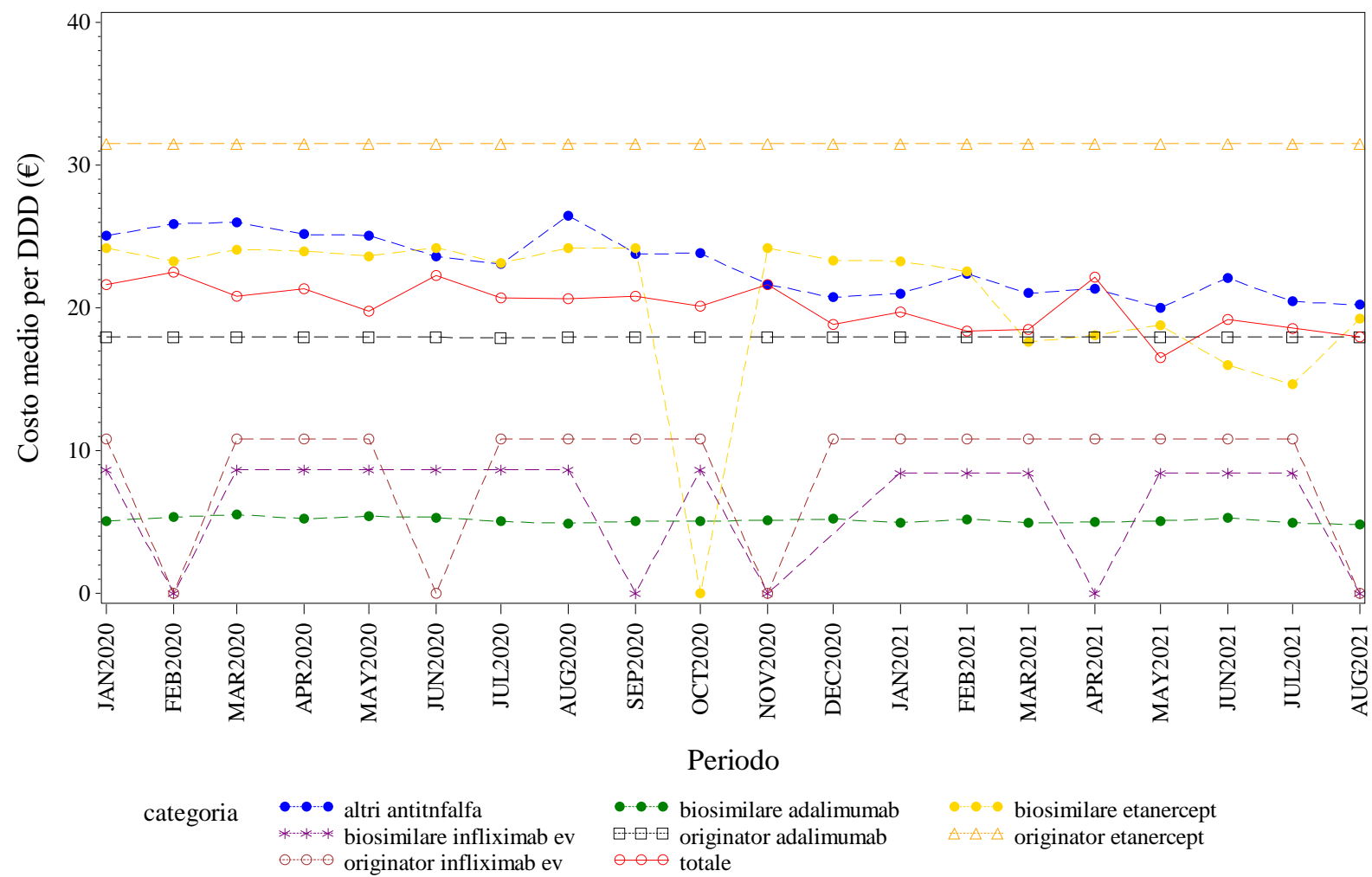

Elaborazione AIFA – Ufficio Monitoraggio della spesa farmaceutica
Dato NSIS/Tracciabilità' aggiornato ago-2021

MOLISE. ANTI TNF-ALFA - Andamento mensile del costo medio per unità posologica per la categoria terapeutica (ATC IV)
(Fonte: NSIS-Tracciabilità del farmaco)

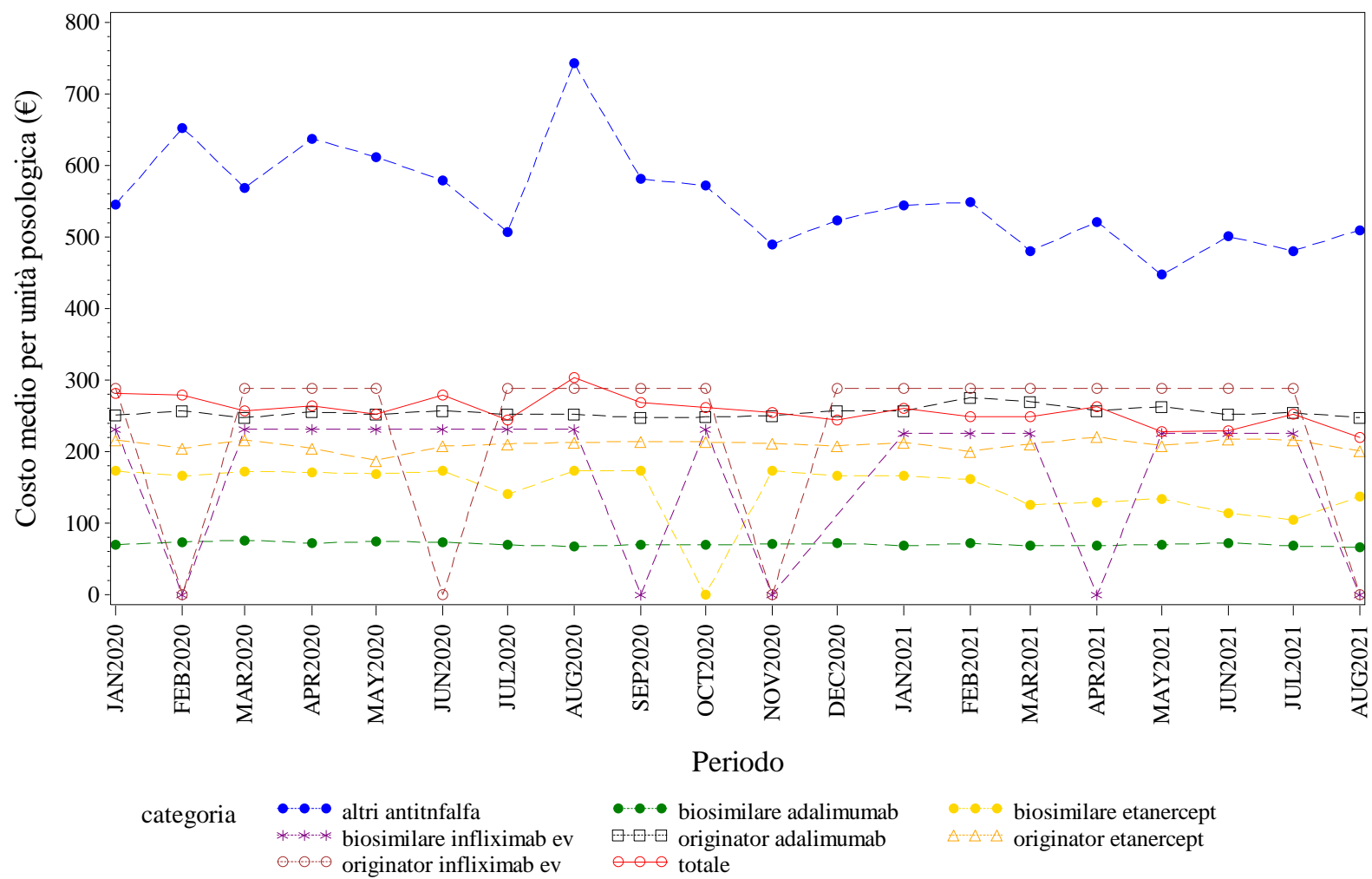

Elaborazione AIFA – Ufficio Monitoraggio della spesa farmaceutica
Dato NSIS/Tracciabilità' aggiornato ago-2021

MOLISE. BEVACIZUMAB - Andamento mensile del prezzo medio per confezione per la categoria terapeutica (ATC IV)
(Fonte: NSIS-Tracciabilità del farmaco)

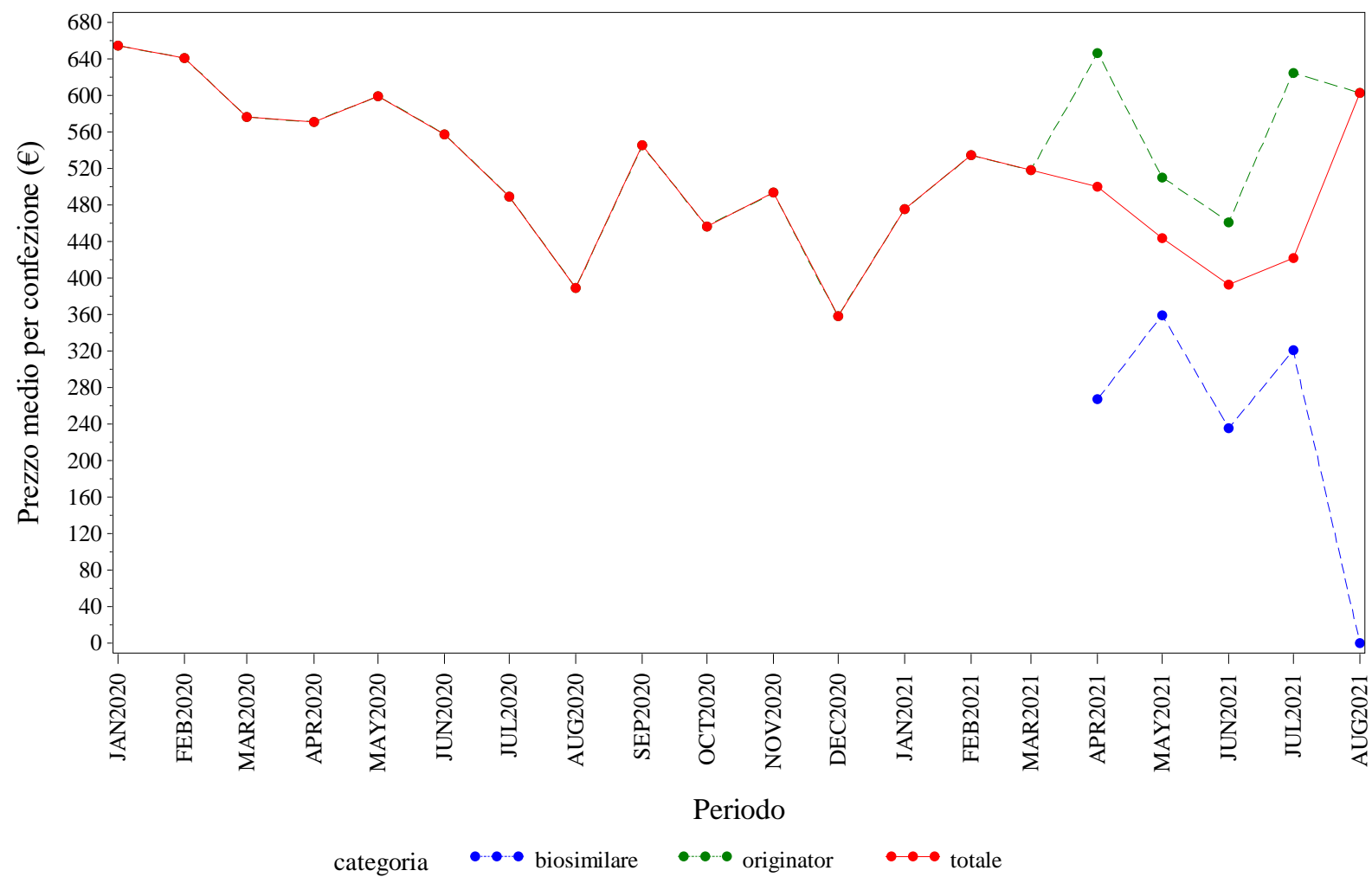

Elaborazione AIFA – Ufficio Monitoraggio della spesa farmaceutica
Dato NSIS/Tracciabilità' aggiornato ago-2021

MOLISE. BEVACIZUMAB - Andamento mensile del costo medio per DDD per la categoria terapeutica (ATC IV)
(Fonte: NSIS-Tracciabilità del farmaco)

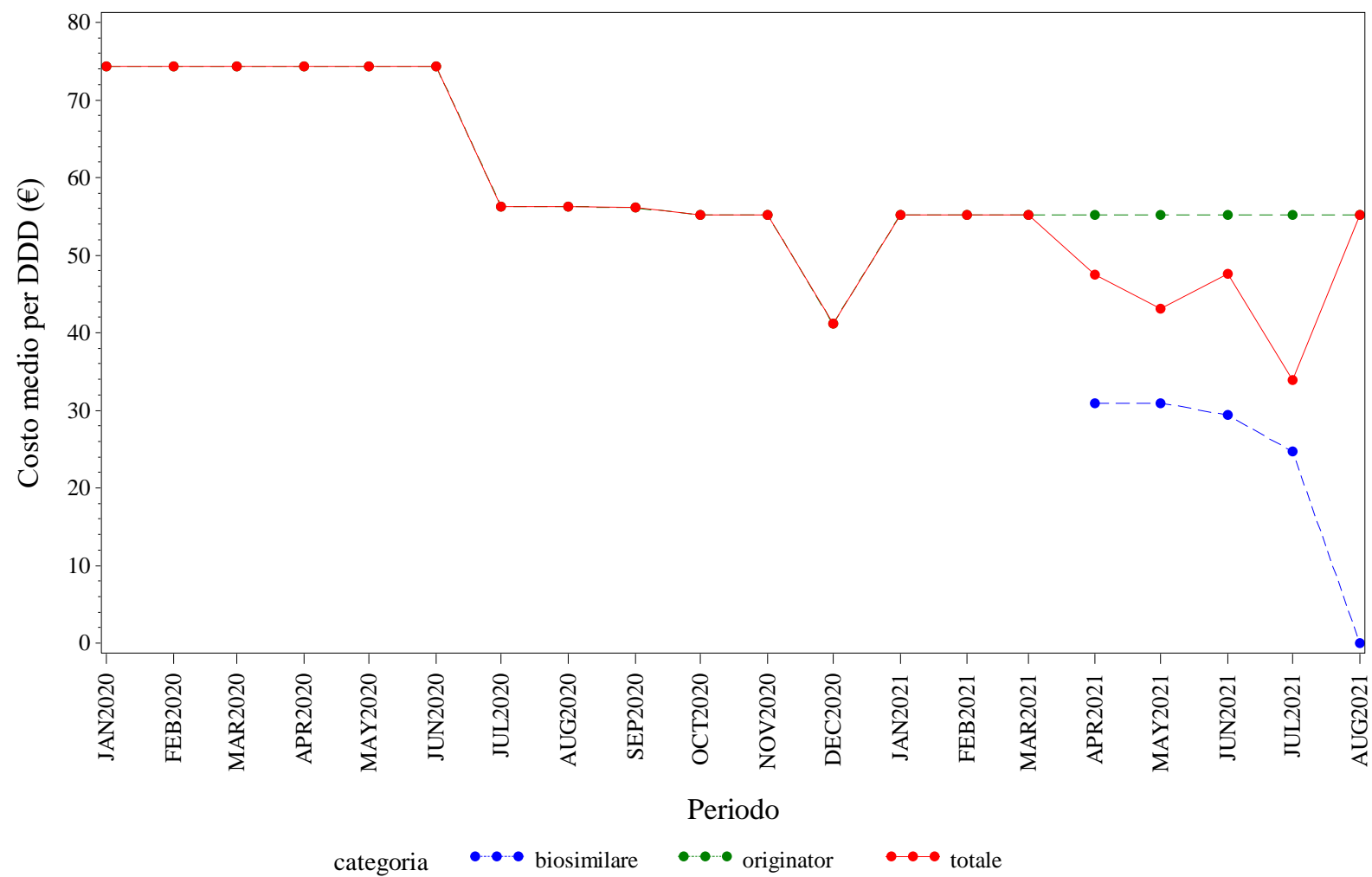

Elaborazione AIFA – Ufficio Monitoraggio della spesa farmaceutica
Dato NSIS/Tracciabilità' aggiornato ago-2021

MOLISE. BEVACIZUMAB - Andamento mensile del costo medio per unità posologica per la categoria terapeutica (ATC IV)
(Fonte: NSIS-Tracciabilità del farmaco)

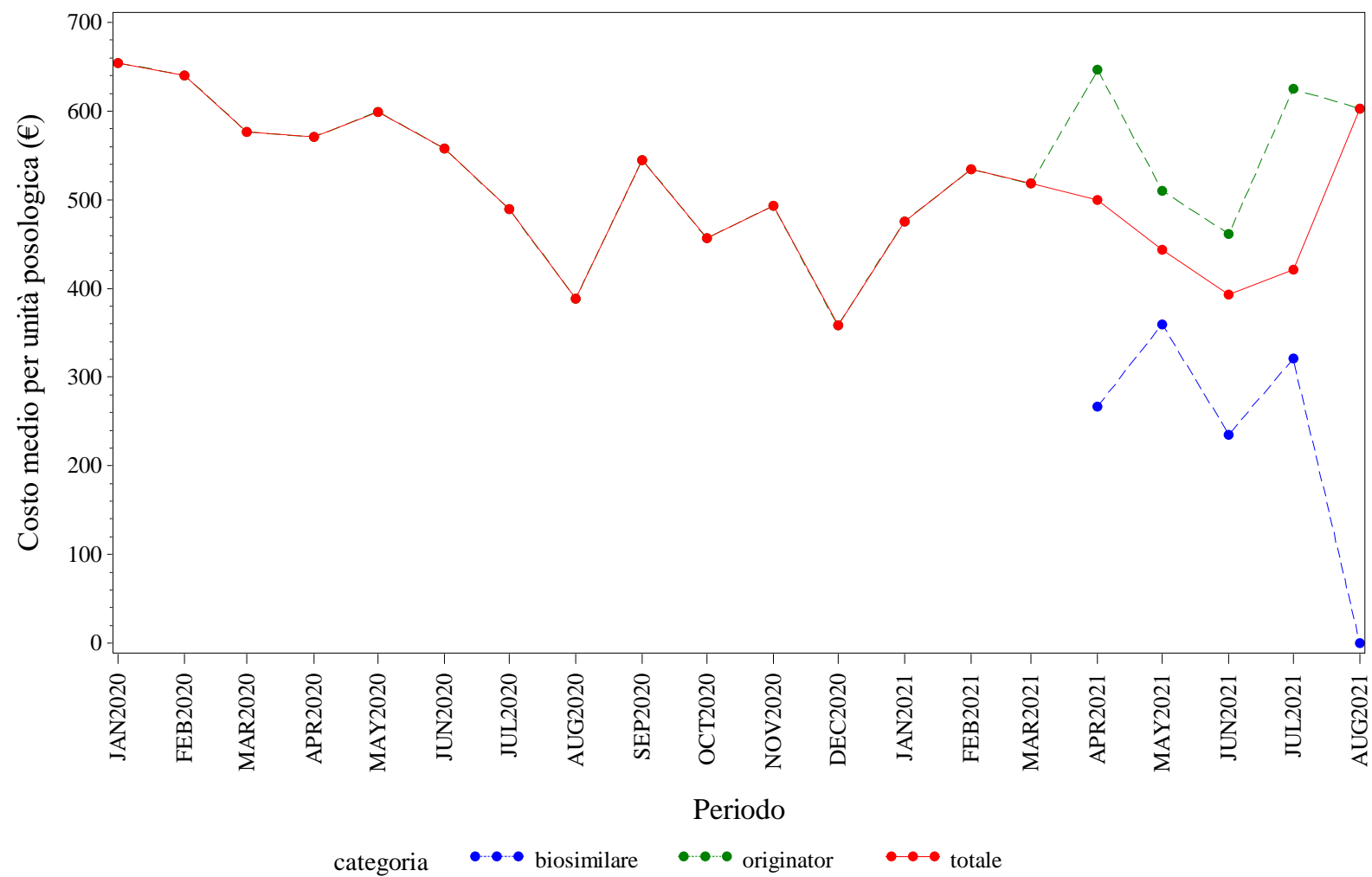

Elaborazione AIFA – Ufficio Monitoraggio della spesa farmaceutica
Dato NSIS/Tracciabilità' aggiornato ago-2021

MOLISE. EPARINE A BASSO PESO MOLECOLARE - Andamento mensile del prezzo medio per confezione per la categoria terapeutica (ATC IV)
(Fonte: NSIS-Tracciabilità del farmaco)

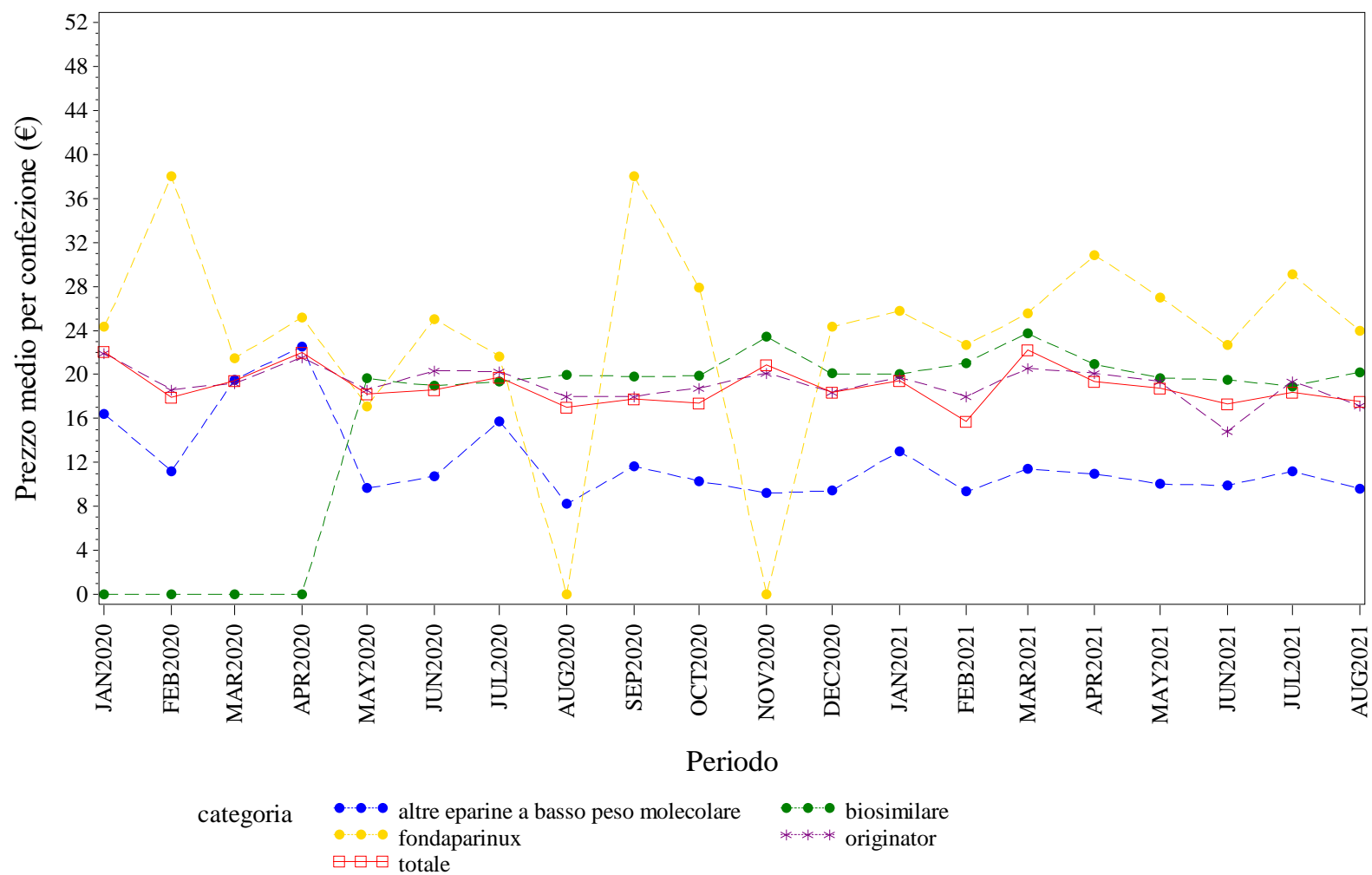

Elaborazione AIFA – Ufficio Monitoraggio della spesa farmaceutica
Dato NSIS/Tracciabilità' aggiornato ago-2021

MOLISE. EPARINE A BASSO PESO MOLECOLARE - Andamento mensile del costo medio per DDD per la categoria terapeutica (ATC IV)
(Fonte: NSIS-Tracciabilità del farmaco)

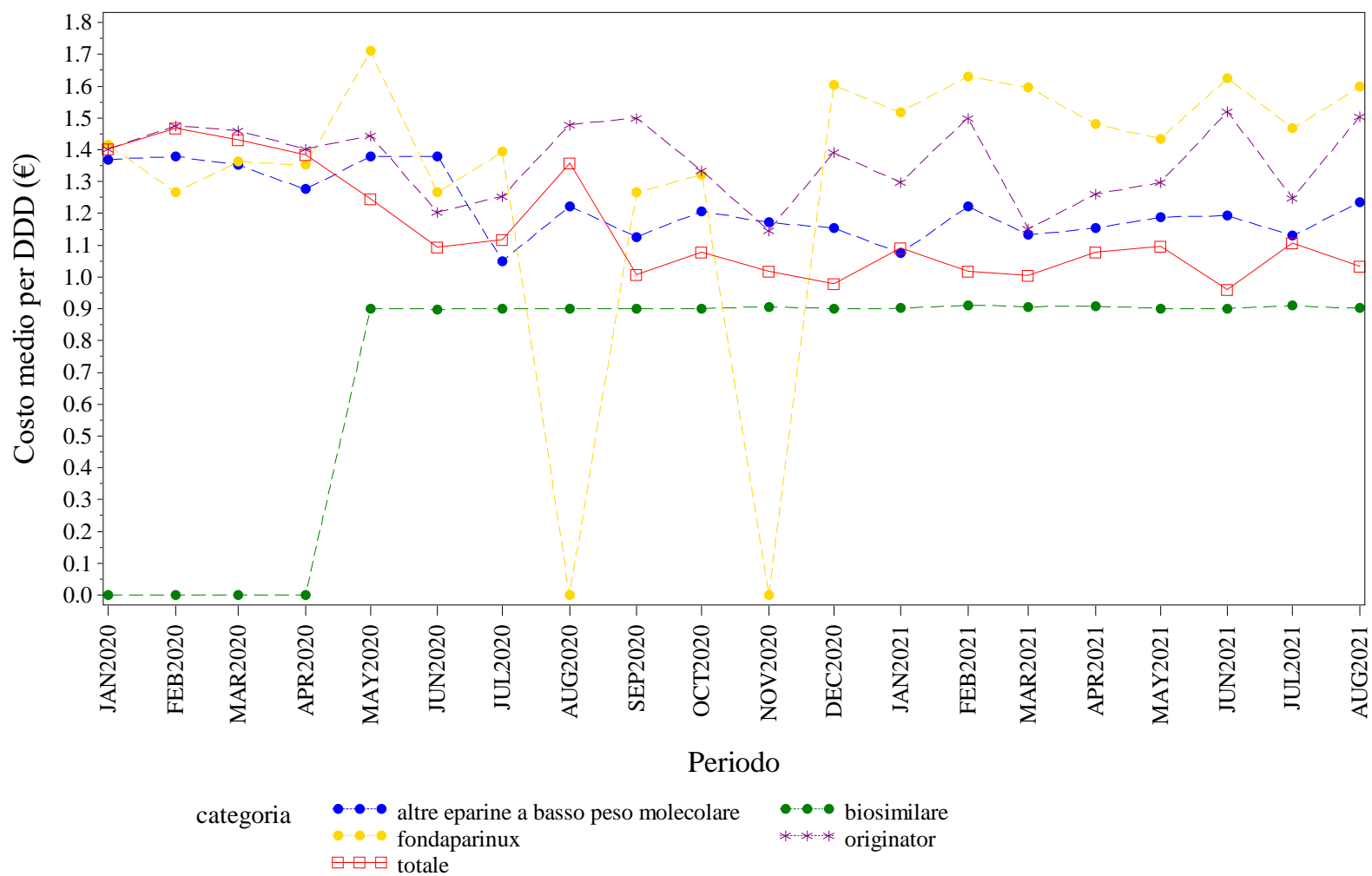

Elaborazione AIFA – Ufficio Monitoraggio della spesa farmaceutica
Dato NSIS/Tracciabilità' aggiornato ago-2021

MOLISE. EPARINE A BASSO PESO MOLECOLARE - Andamento mensile del costo medio per unità posologica per la categoria terapeutica (ATC IV)
(Fonte: NSIS-Tracciabilità del farmaco)

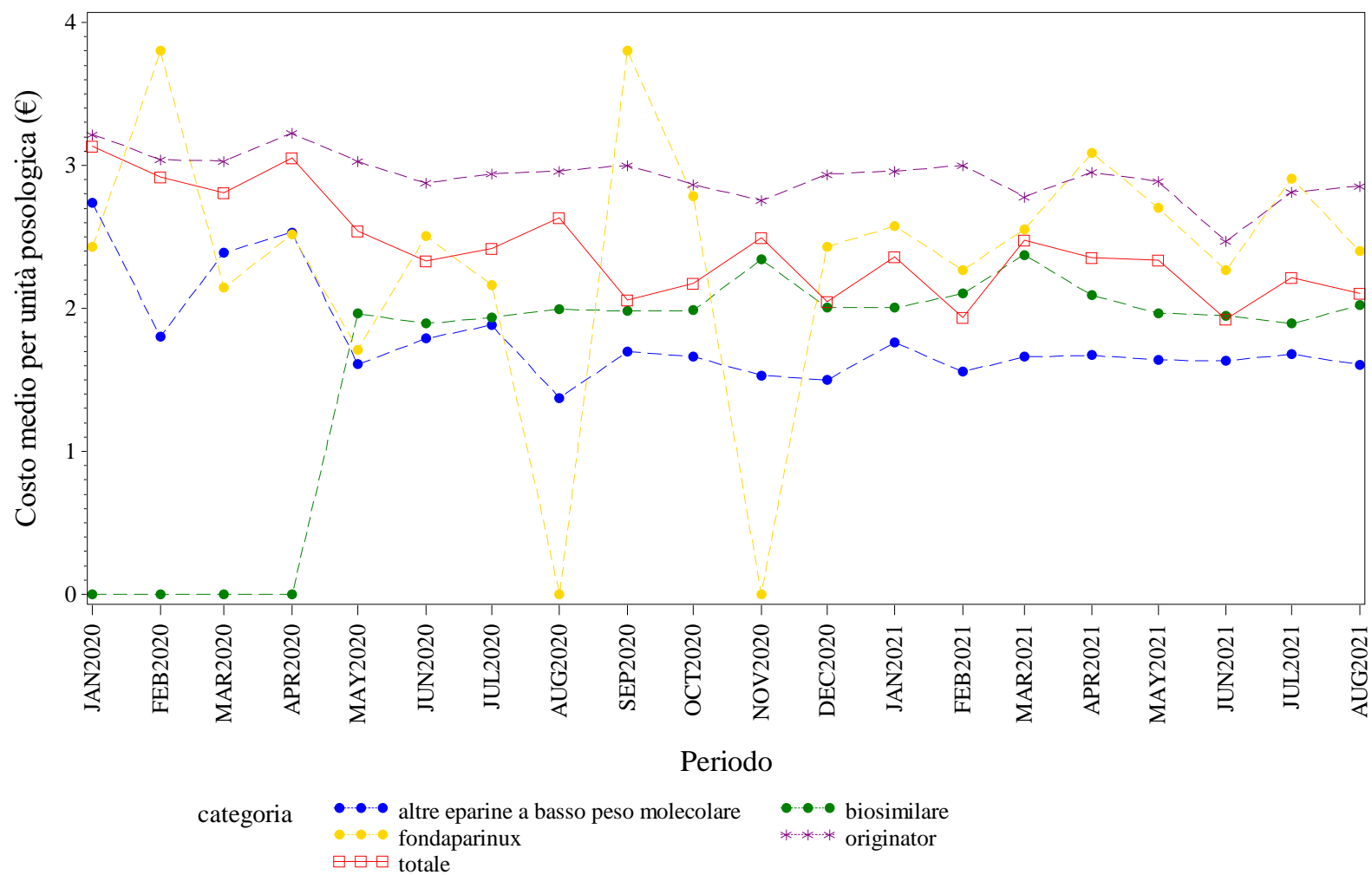

Elaborazione AIFA – Ufficio Monitoraggio della spesa farmaceutica
Dato NSIS/Tracciabilità' aggiornato ago-2021

MOLISE. EPOETINE - Andamento mensile del prezzo medio per confezione per la categoria terapeutica (ATC IV)
(Fonte: NSIS-Tracciabilità del farmaco)

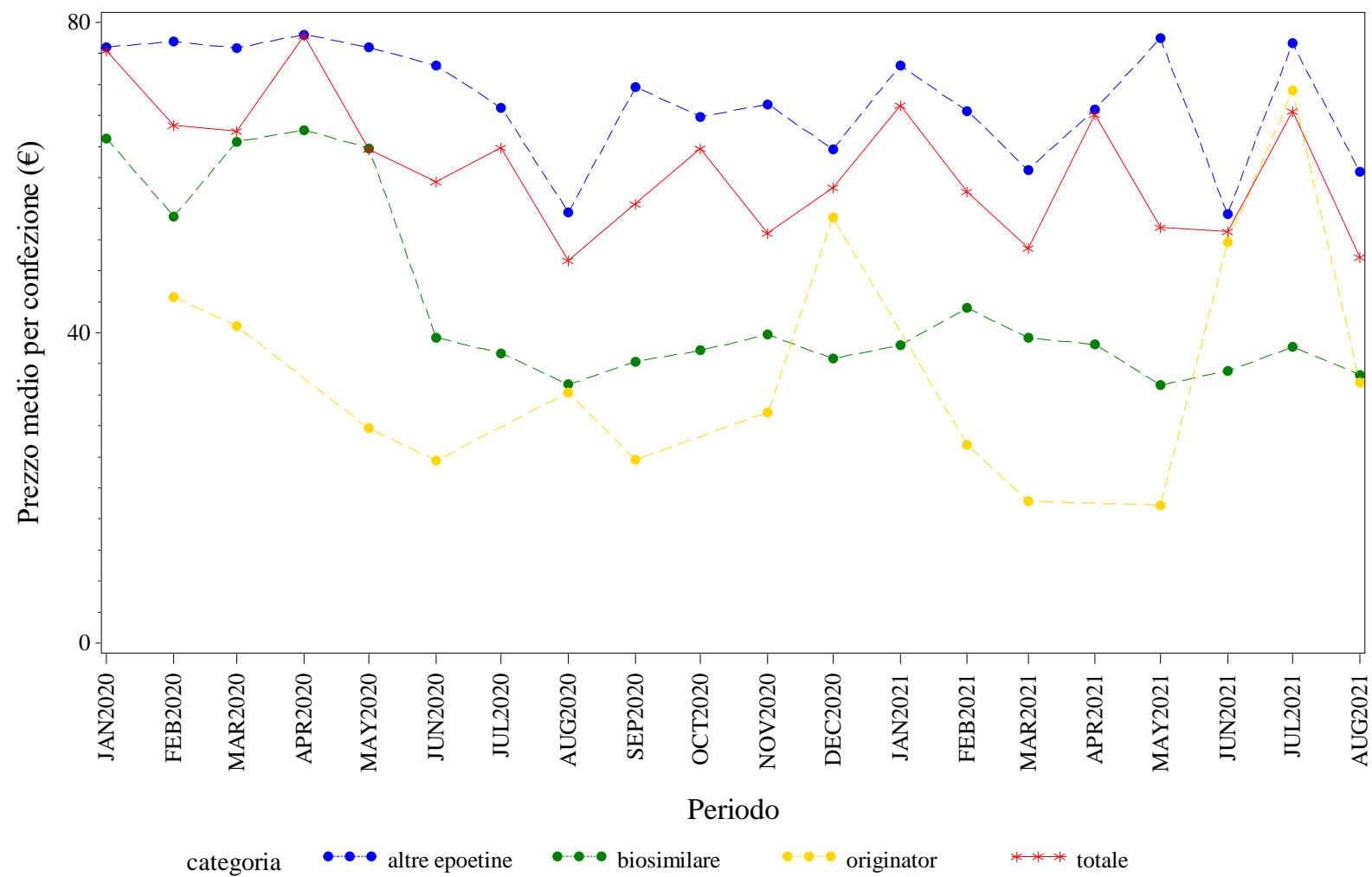

Elaborazione AIFA – Ufficio Monitoraggio della spesa farmaceutica
Dato NSIS/Tracciabilità' aggiornato ago-2021

MOLISE. EPOETINE - Andamento mensile del costo medio per DDD per la categoria terapeutica (ATC IV)
(Fonte: NSIS-Tracciabilità del farmaco)

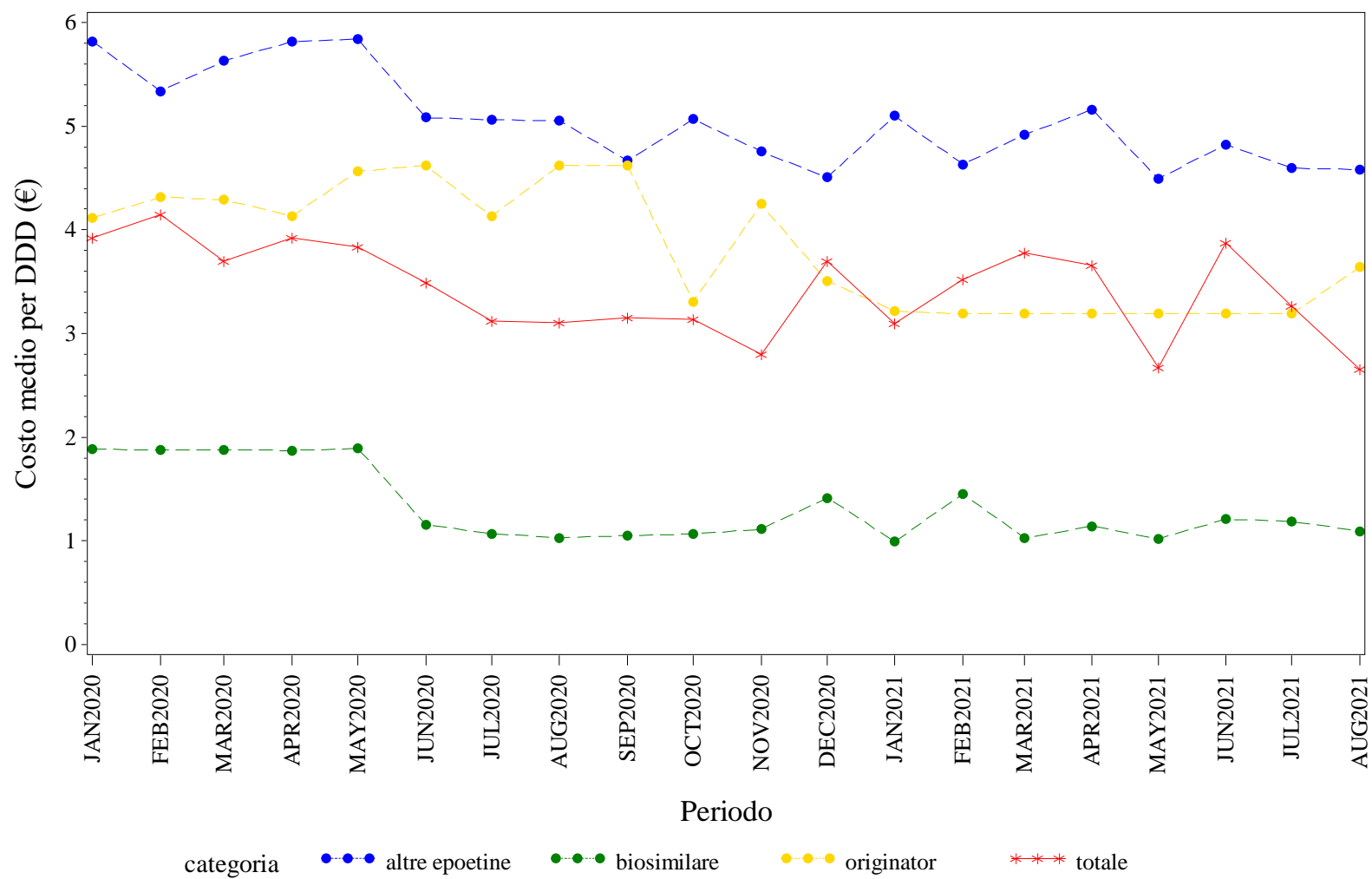

Elaborazione AIFA – Ufficio Monitoraggio della spesa farmaceutica
Dato NSIS/Tracciabilità' aggiornato ago-2021

MOLISE. EPOETINE - Andamento mensile del costo medio per unità posologica per la categoria terapeutica (ATC IV)
(Fonte: NSIS-Tracciabilità del farmaco)

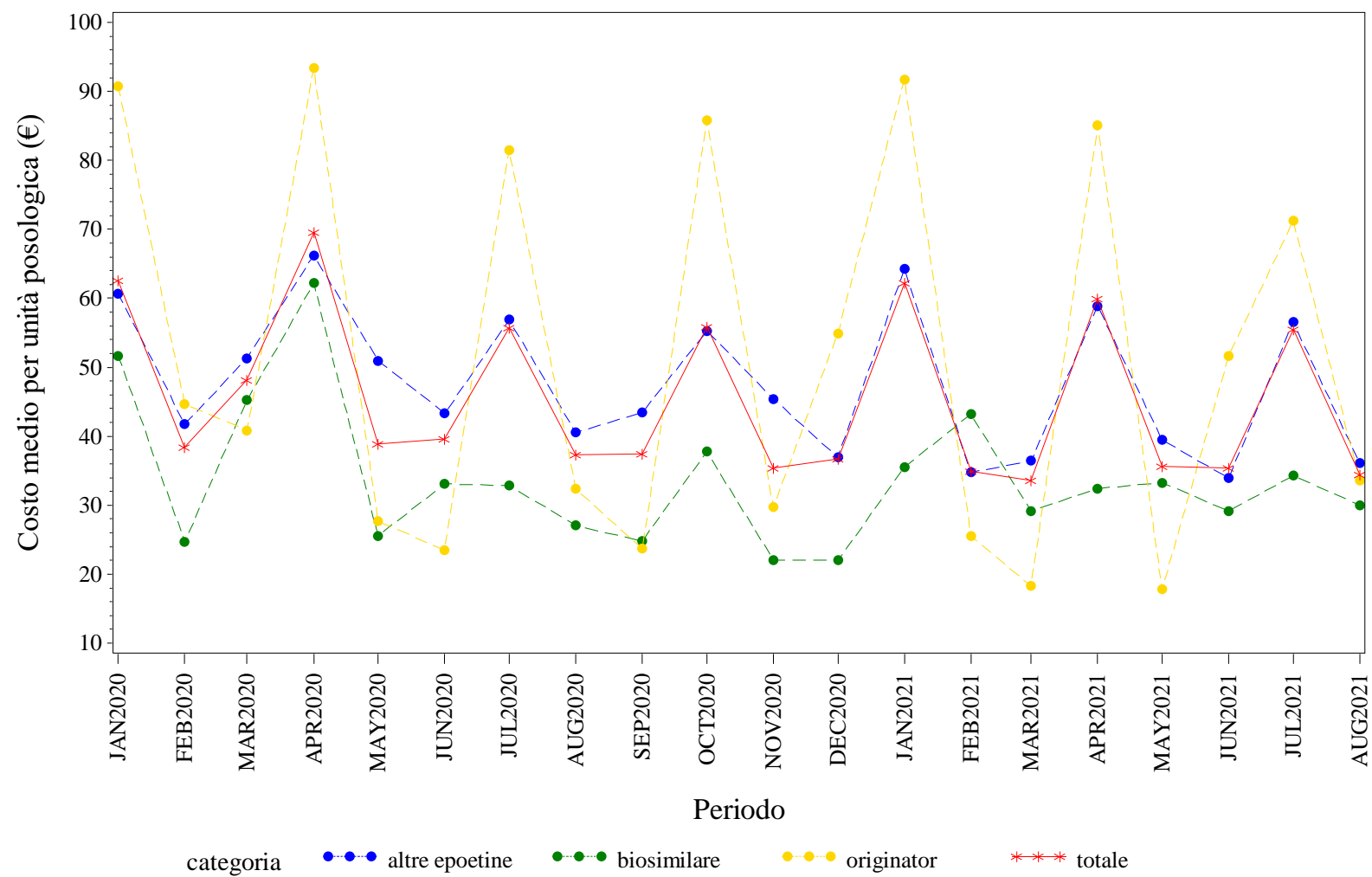

Elaborazione AIFA – Ufficio Monitoraggio della spesa farmaceutica
Dato NSIS/Tracciabilità' aggiornato ago-2021

MOLISE. FATTORI DELLA CRESCITA - Andamento mensile del prezzo medio per confezione per la categoria terapeutica (ATC IV)
(Fonte: NSIS-Tracciabilità del farmaco)

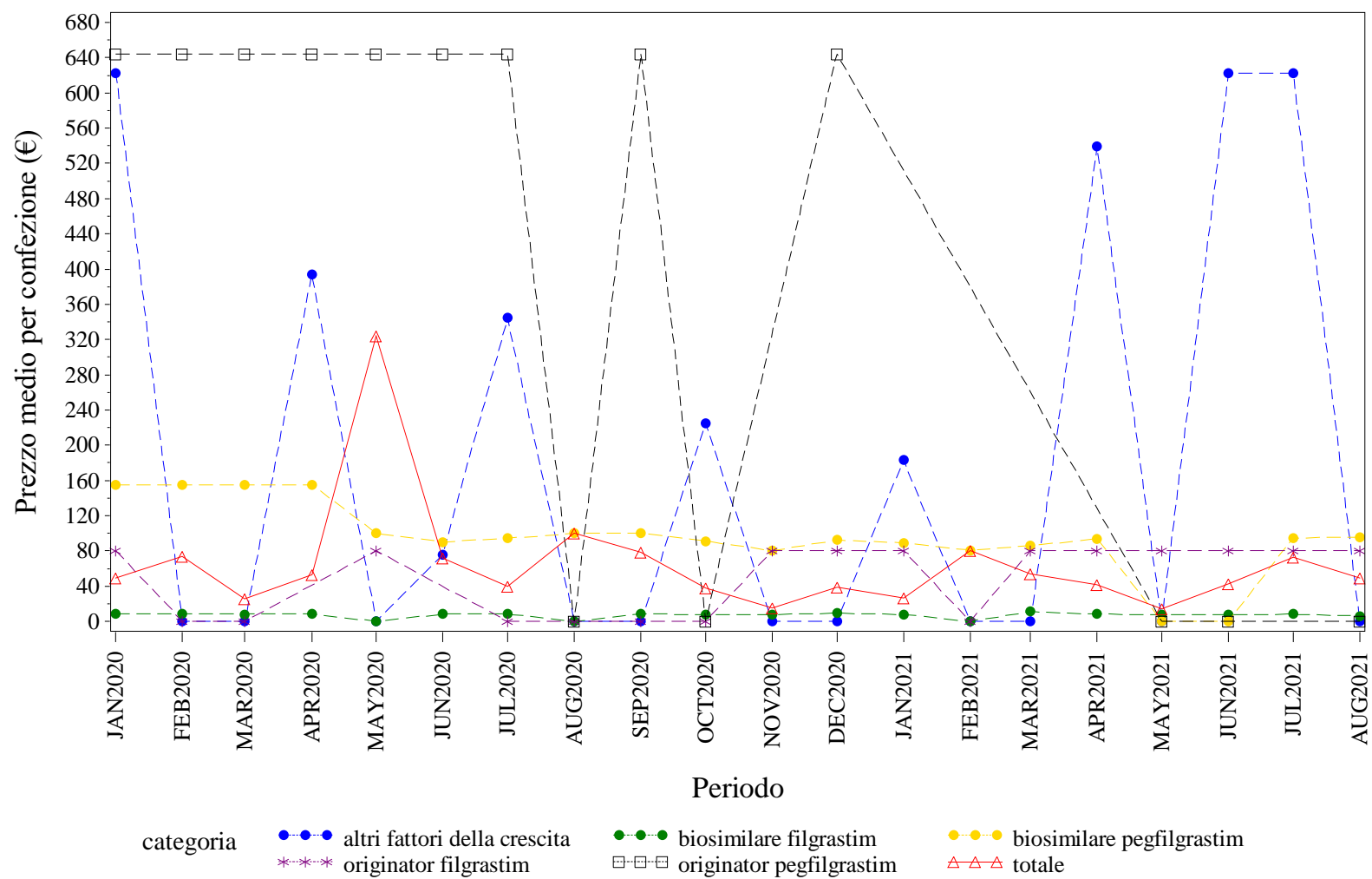

Elaborazione AIFA – Ufficio Monitoraggio della spesa farmaceutica
Dato NSIS/Tracciabilità' aggiornato ago-2021

MOLISE. FATTORI DELLA CRESCITA - Andamento mensile del costo medio per DDD per la categoria terapeutica (ATC IV)
(Fonte: NSIS-Tracciabilità del farmaco)

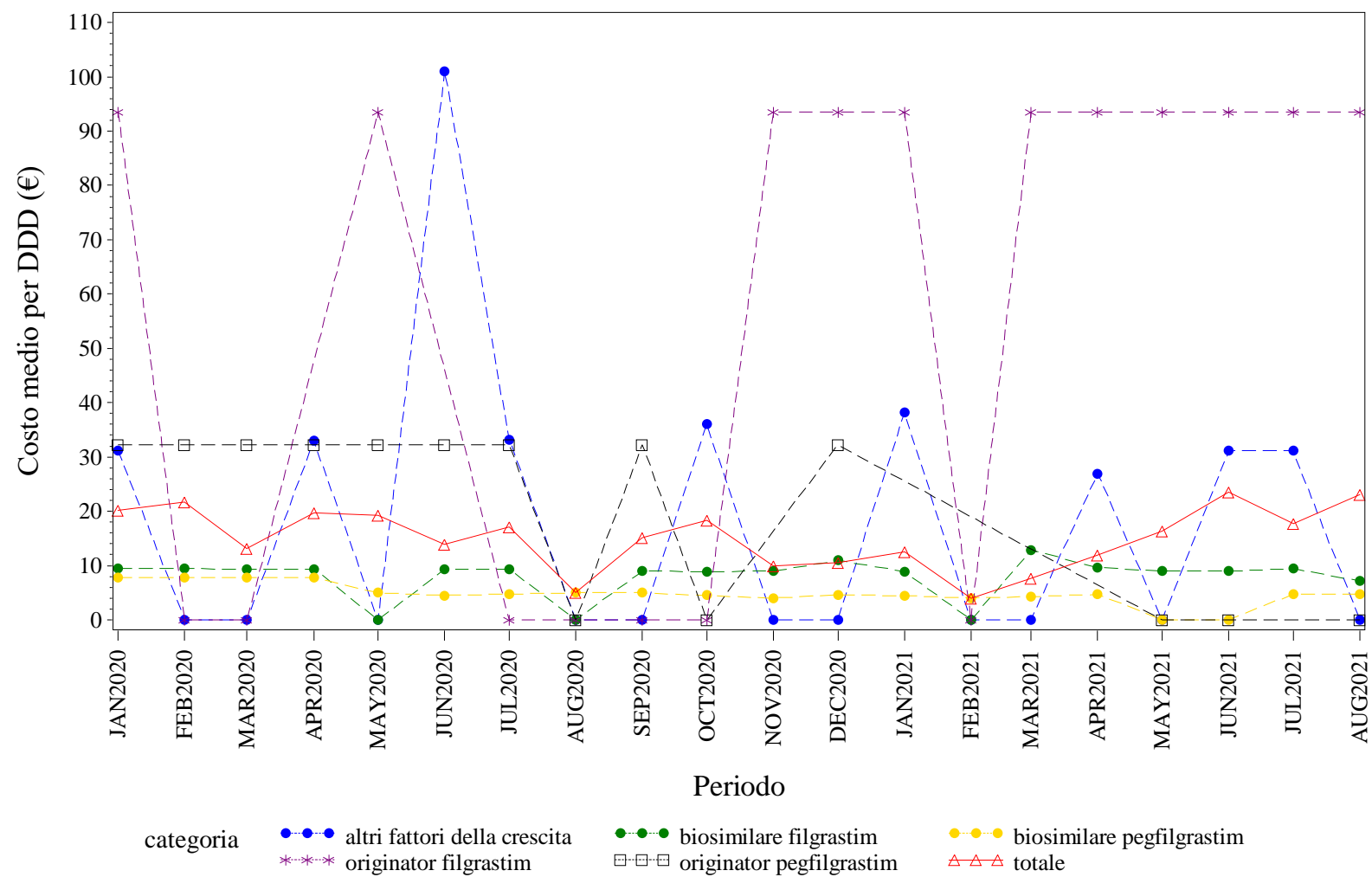

Elaborazione AIFA – Ufficio Monitoraggio della spesa farmaceutica
Dato NSIS/Tracciabilità' aggiornato ago-2021

MOLISE. FATTORI DELLA CRESCITA - Andamento mensile del costo medio per unità posologica per la categoria terapeutica (ATC IV)
(Fonte: NSIS-Tracciabilità del farmaco)

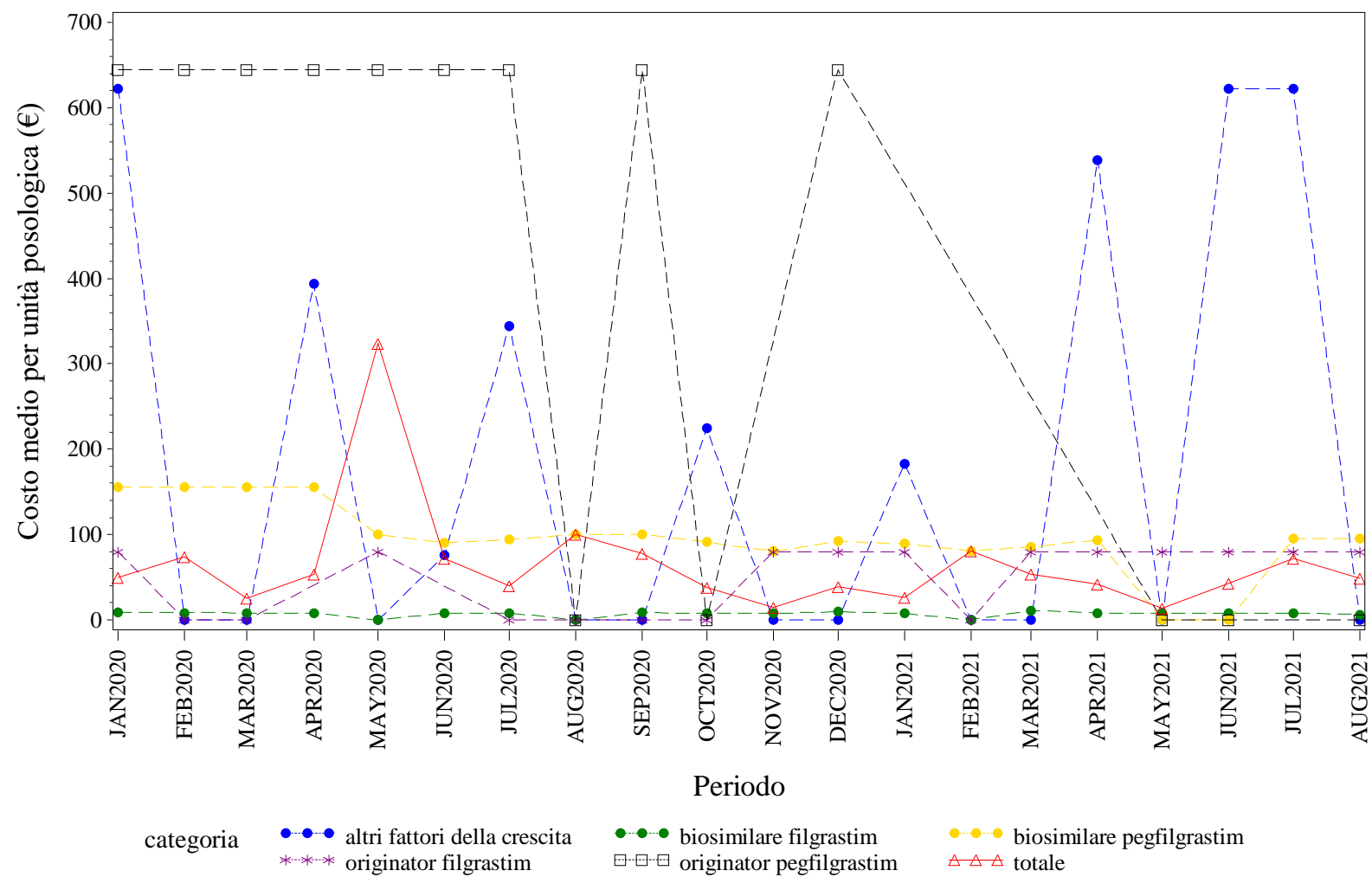

Elaborazione AIFA – Ufficio Monitoraggio della spesa farmaceutica
Dato NSIS/Tracciabilità' aggiornato ago-2021



MOLISE. FOLLITROPINE - Andamento mensile del costo medio per DDD per la categoria terapeutica (ATC IV)
(Fonte: NSIS-Tracciabilità del farmaco)

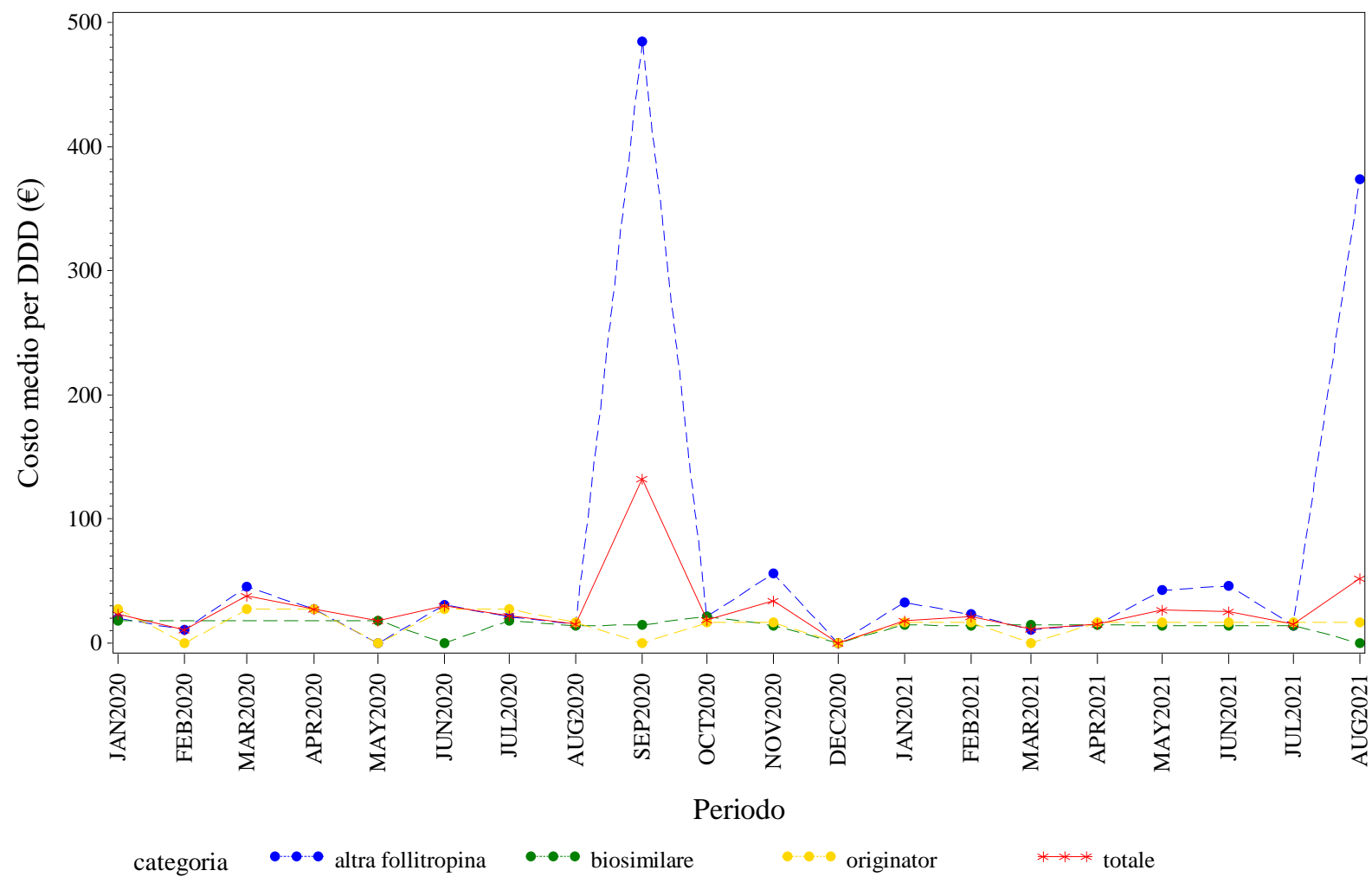

Elaborazione AIFA – Ufficio Monitoraggio della spesa farmaceutica
Dato NSIS/Tracciabilità' aggiornato ago-2021



MOLISE. INSULINE FAST ACTING - Andamento mensile del prezzo medio per confezione per la categoria terapeutica (ATC IV)
(Fonte: NSIS-Tracciabilità del farmaco)

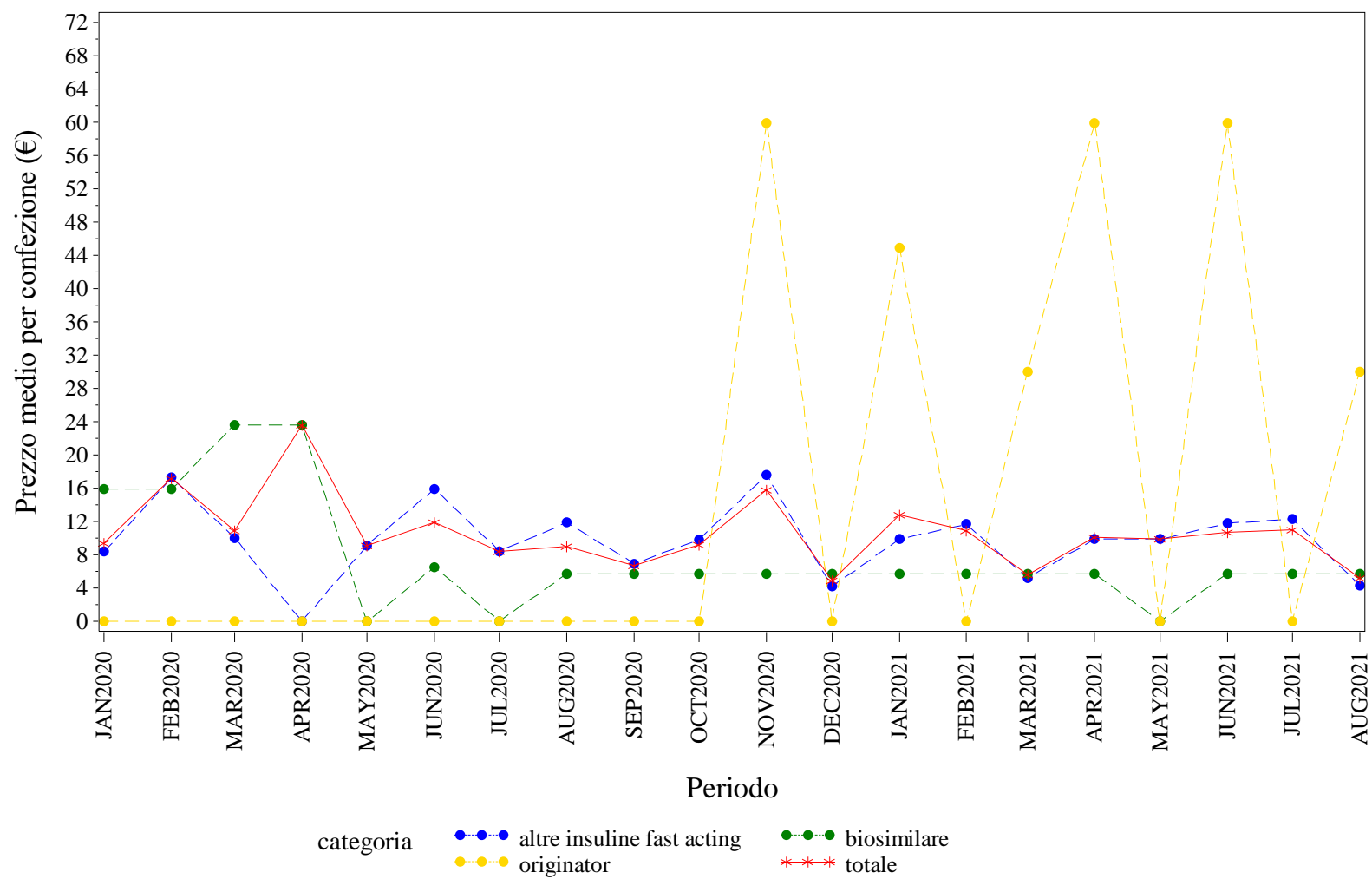

Elaborazione AIFA – Ufficio Monitoraggio della spesa farmaceutica
Dato NSIS/Tracciabilità' aggiornato ago-2021

MOLISE. INSULINE FAST ACTING - Andamento mensile del costo medio per DDD per la categoria terapeutica (ATC IV)
(Fonte: NSIS-Tracciabilità del farmaco)

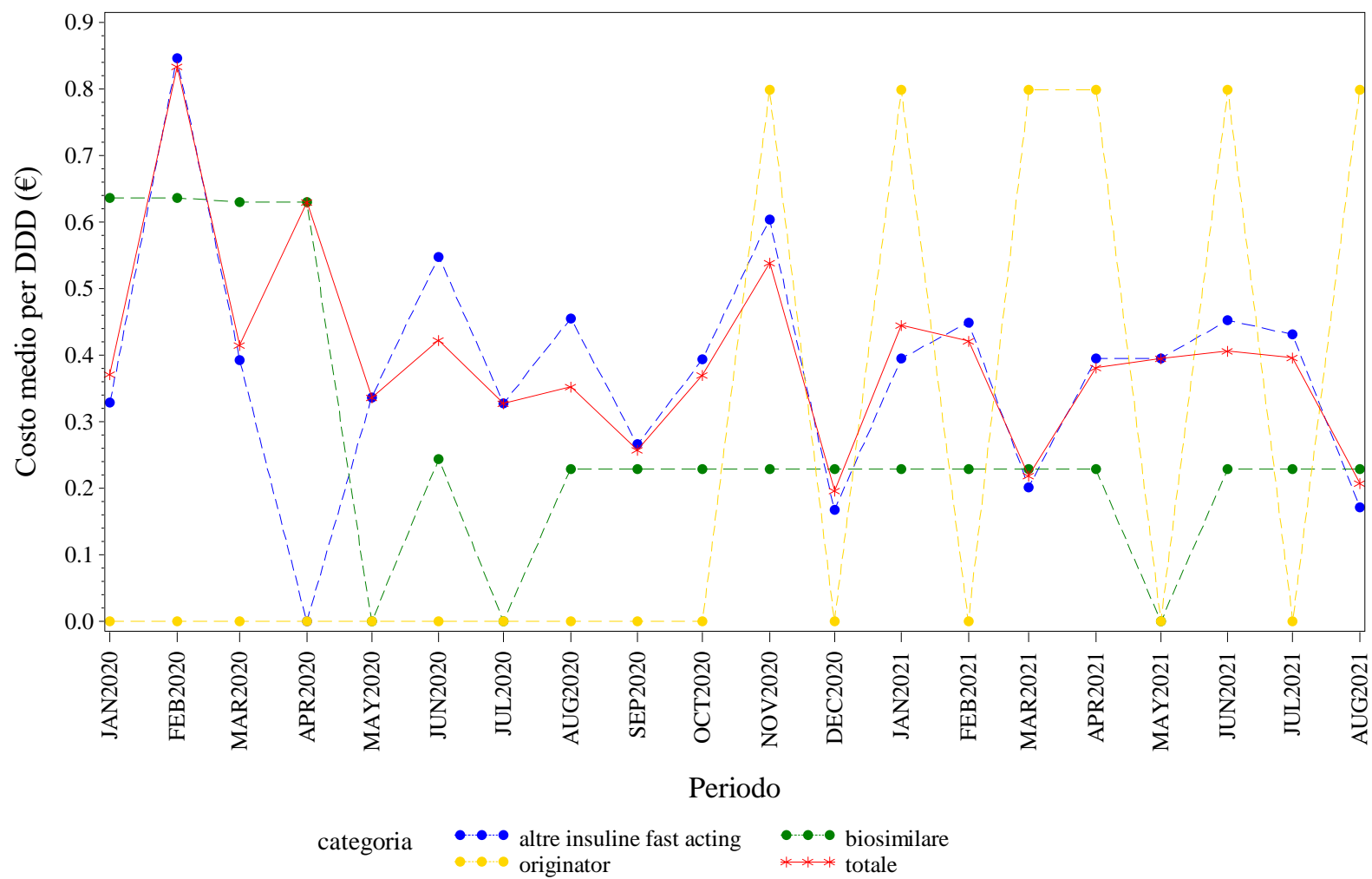

Elaborazione AIFA – Ufficio Monitoraggio della spesa farmaceutica
Dato NSIS/Tracciabilità' aggiornato ago-2021

MOLISE. INSULINE FAST ACTING - Andamento mensile del costo medio per unità posologica per la categoria terapeutica (ATC IV)
(Fonte: NSIS-Tracciabilità del farmaco)

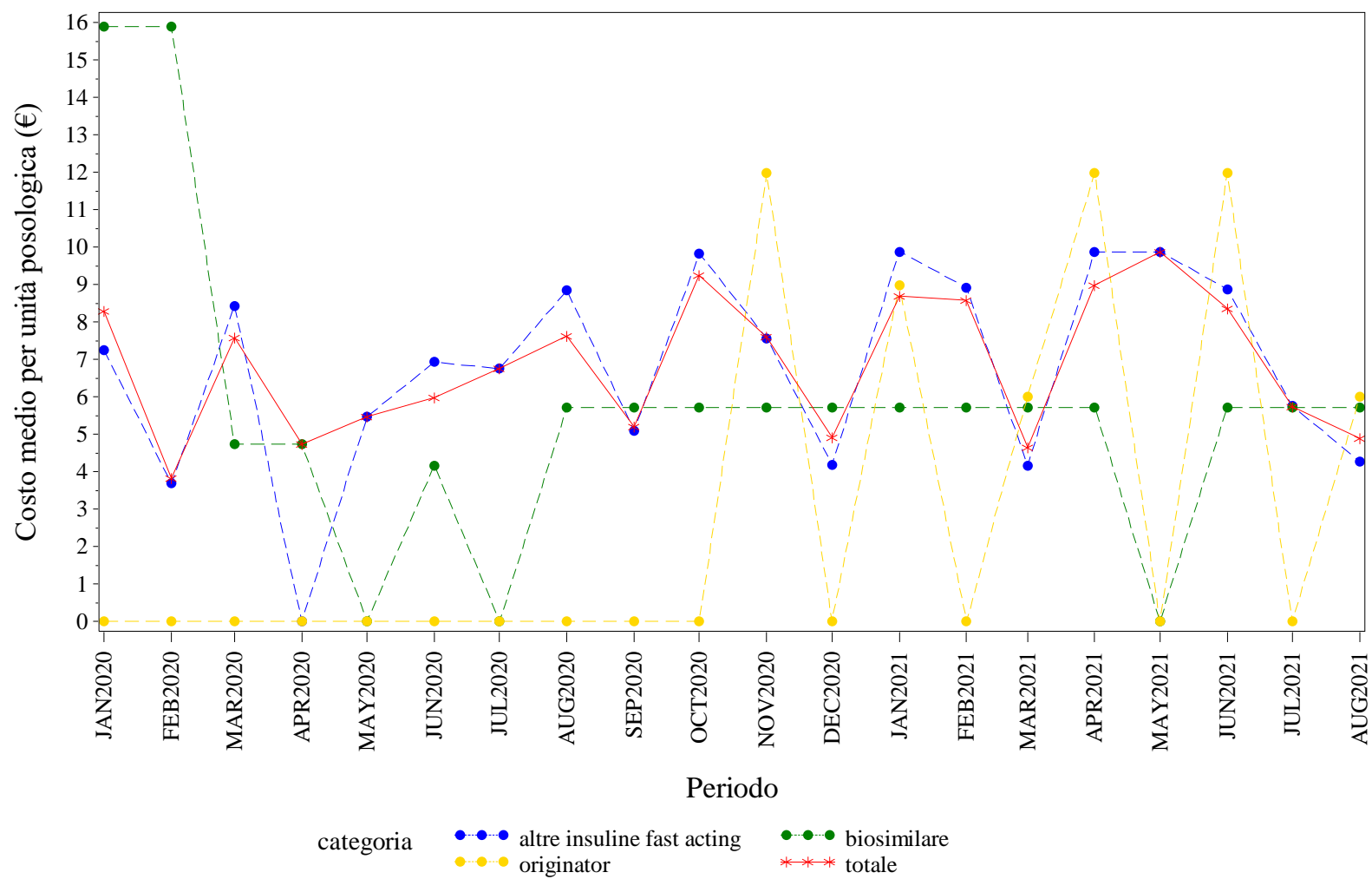

Elaborazione AIFA – Ufficio Monitoraggio della spesa farmaceutica
Dato NSIS/Tracciabilità' aggiornato ago-2021

MOLISE. INSULINE LONG ACTING - Andamento mensile del prezzo medio per confezione per la categoria terapeutica (ATC IV)
(Fonte: NSIS-Tracciabilità del farmaco)

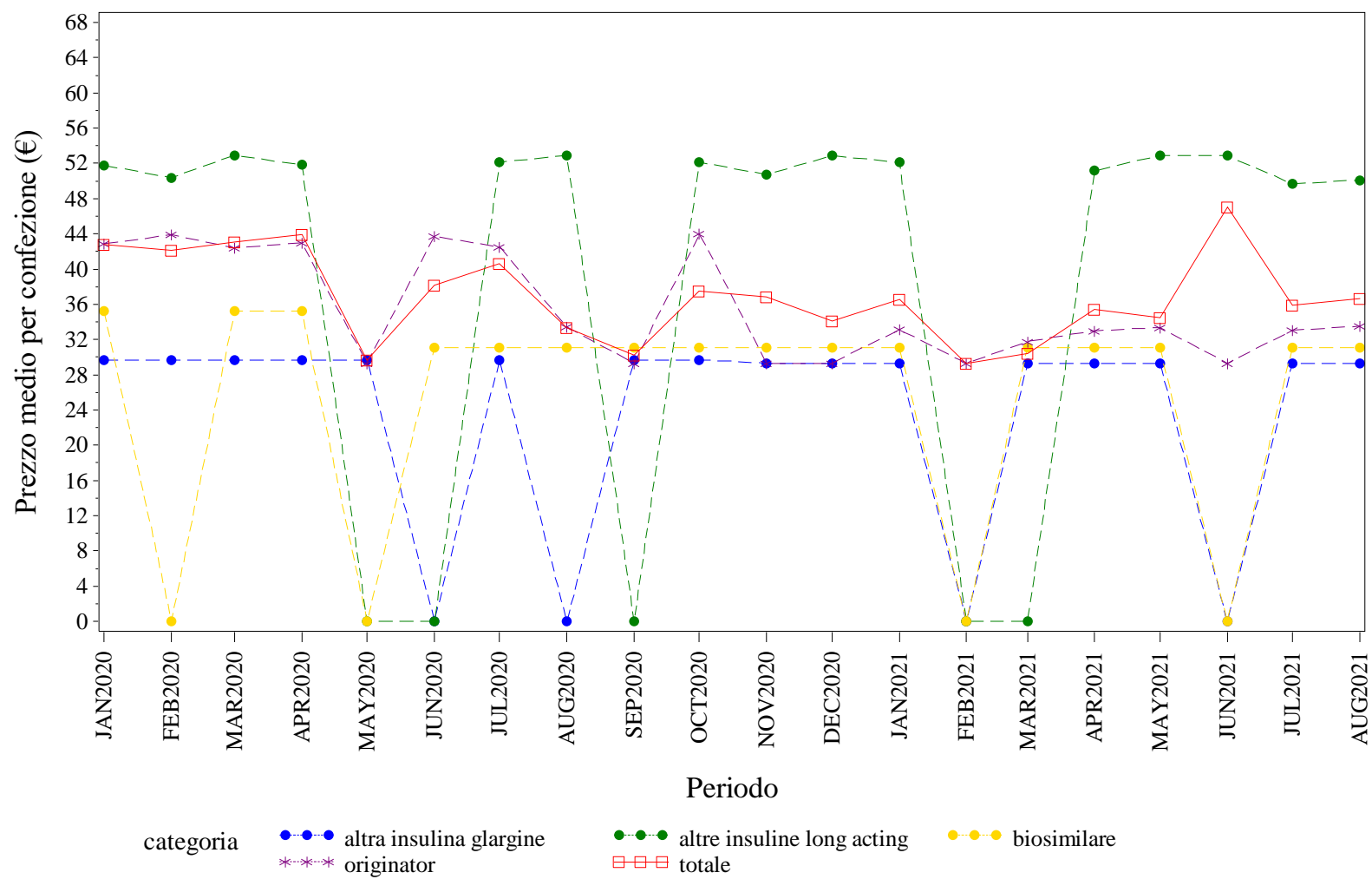

Elaborazione AIFA – Ufficio Monitoraggio della spesa farmaceutica
Dato NSIS/Tracciabilità' aggiornato ago-2021

MOLISE. INSULINE LONG ACTING - Andamento mensile del costo medio per DDD per la categoria terapeutica (ATC IV)
(Fonte: NSIS-Tracciabilità del farmaco)

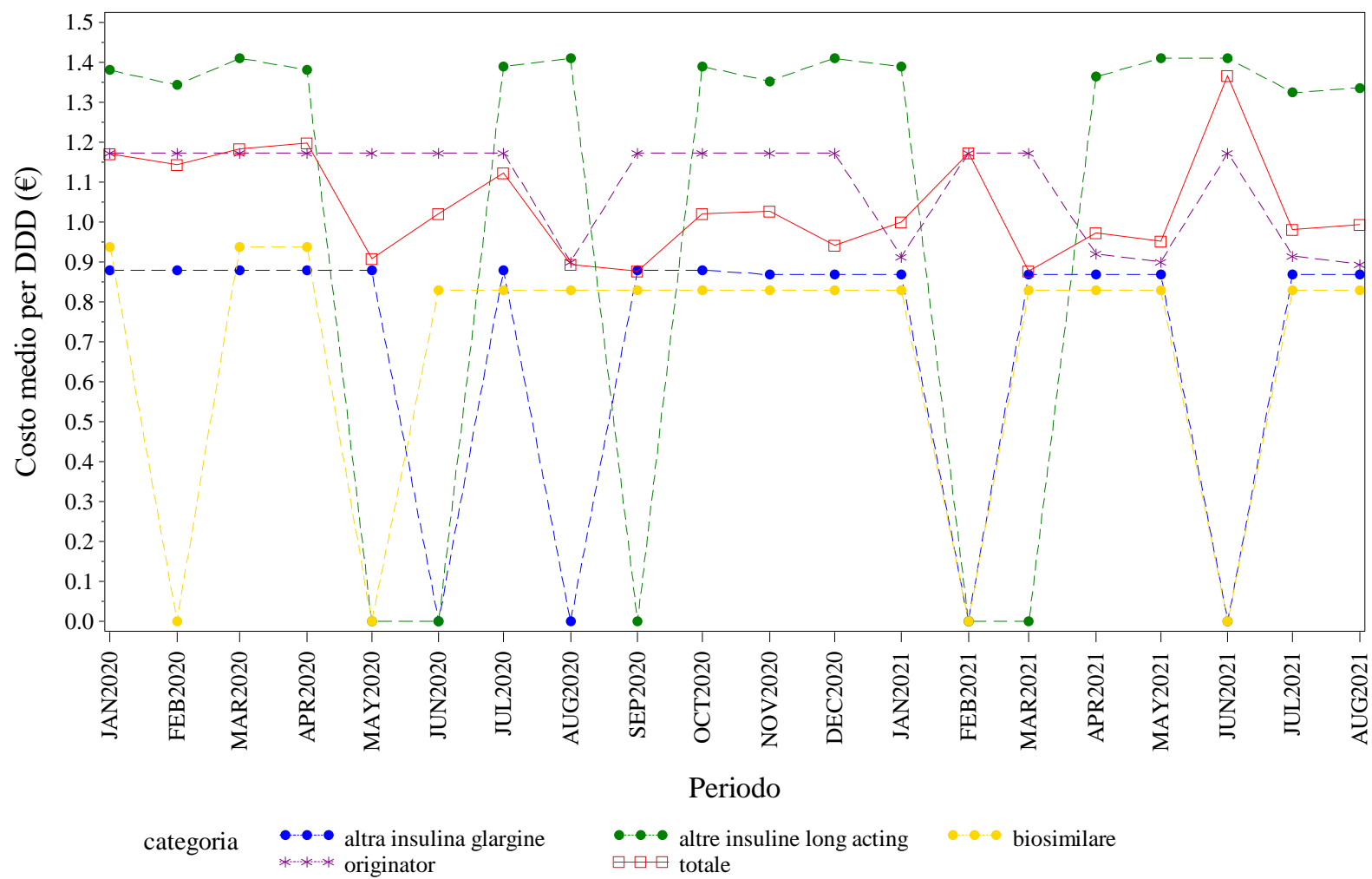

Elaborazione AIFA – Ufficio Monitoraggio della spesa farmaceutica
Dato NSIS/Tracciabilità' aggiornato ago-2021



MOLISE. RITUXIMAB - Andamento mensile del prezzo medio per confezione per la categoria terapeutica (ATC IV)
(Fonte: NSIS-Tracciabilità del farmaco)

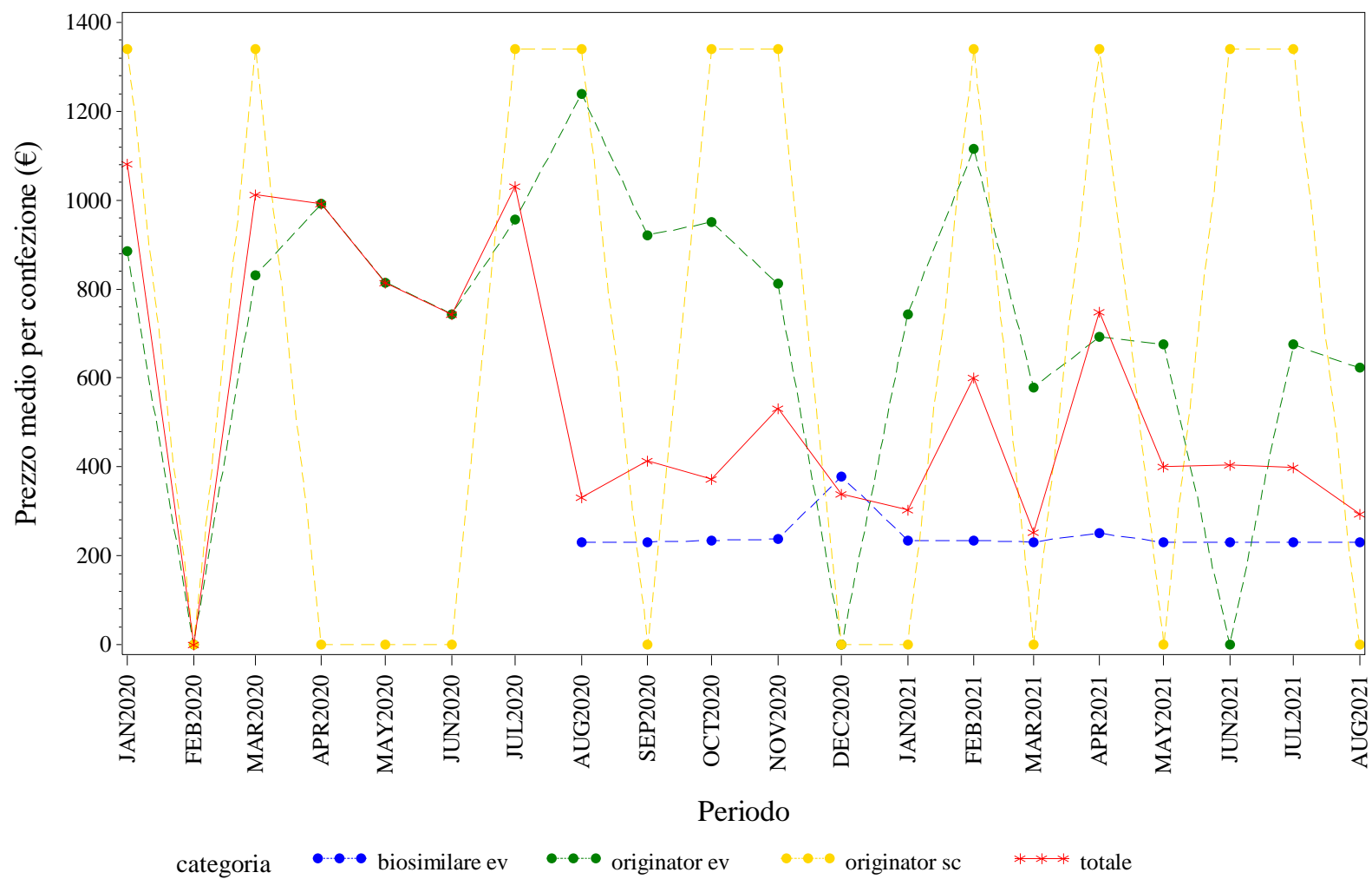

Elaborazione AIFA – Ufficio Monitoraggio della spesa farmaceutica
Dato NSIS/Tracciabilità' aggiornato ago-2021

MOLISE. RITUXIMAB - Andamento mensile del costo medio per DDD per la categoria terapeutica (ATC IV)
(Fonte: NSIS-Tracciabilità del farmaco)

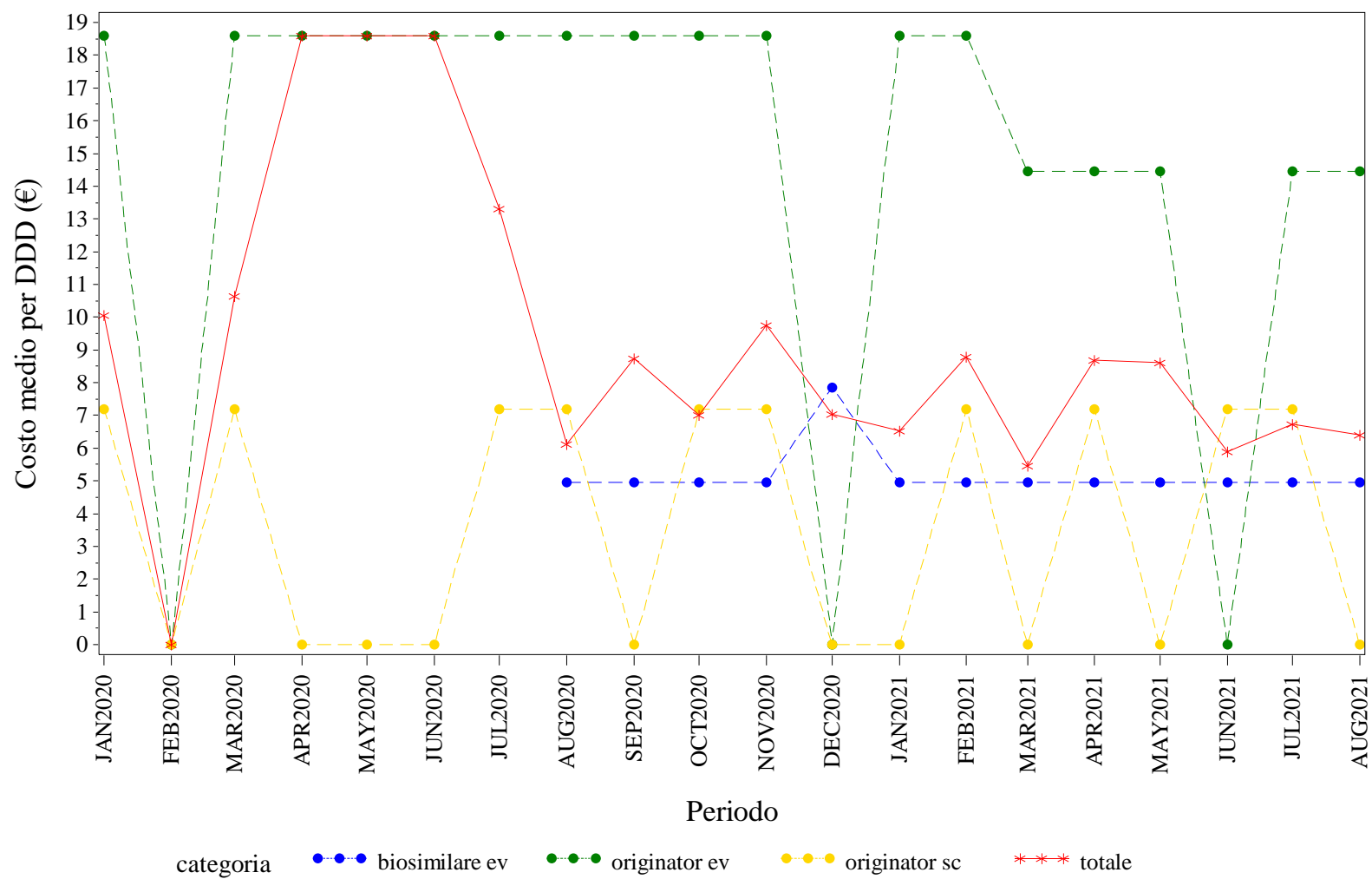

Elaborazione AIFA – Ufficio Monitoraggio della spesa farmaceutica
Dato NSIS/Tracciabilità' aggiornato ago-2021

MOLISE. RITUXIMAB - Andamento mensile del costo medio per unità posologica per la categoria terapeutica (ATC IV)
(Fonte: NSIS-Tracciabilità del farmaco)

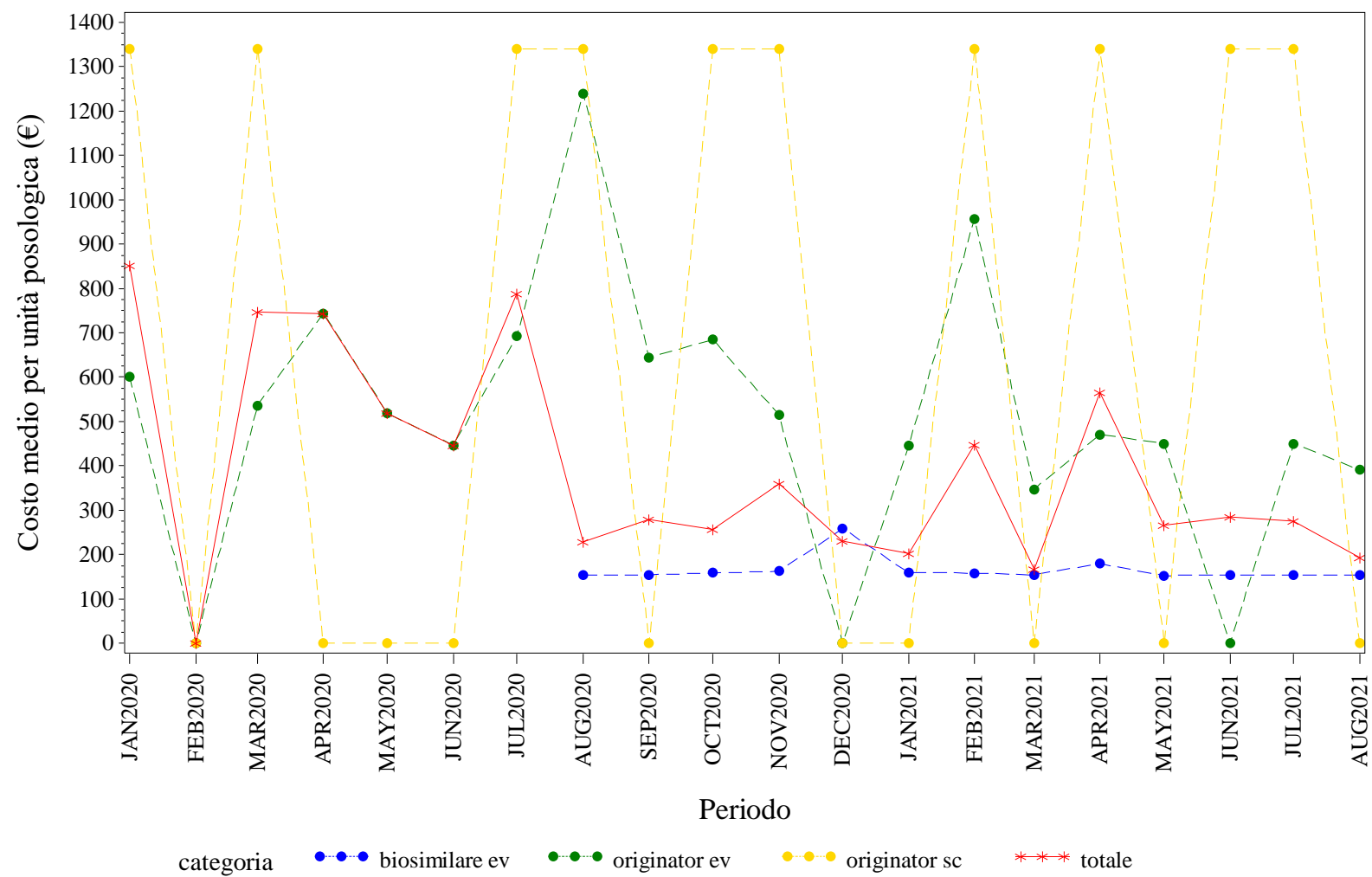

Elaborazione AIFA – Ufficio Monitoraggio della spesa farmaceutica
Dato NSIS/Tracciabilità' aggiornato ago-2021







MOLISE. TERIPARATIDE - Andamento mensile del prezzo medio per confezione per la categoria terapeutica (ATC IV)
(Fonte: NSIS-Tracciabilità del farmaco)

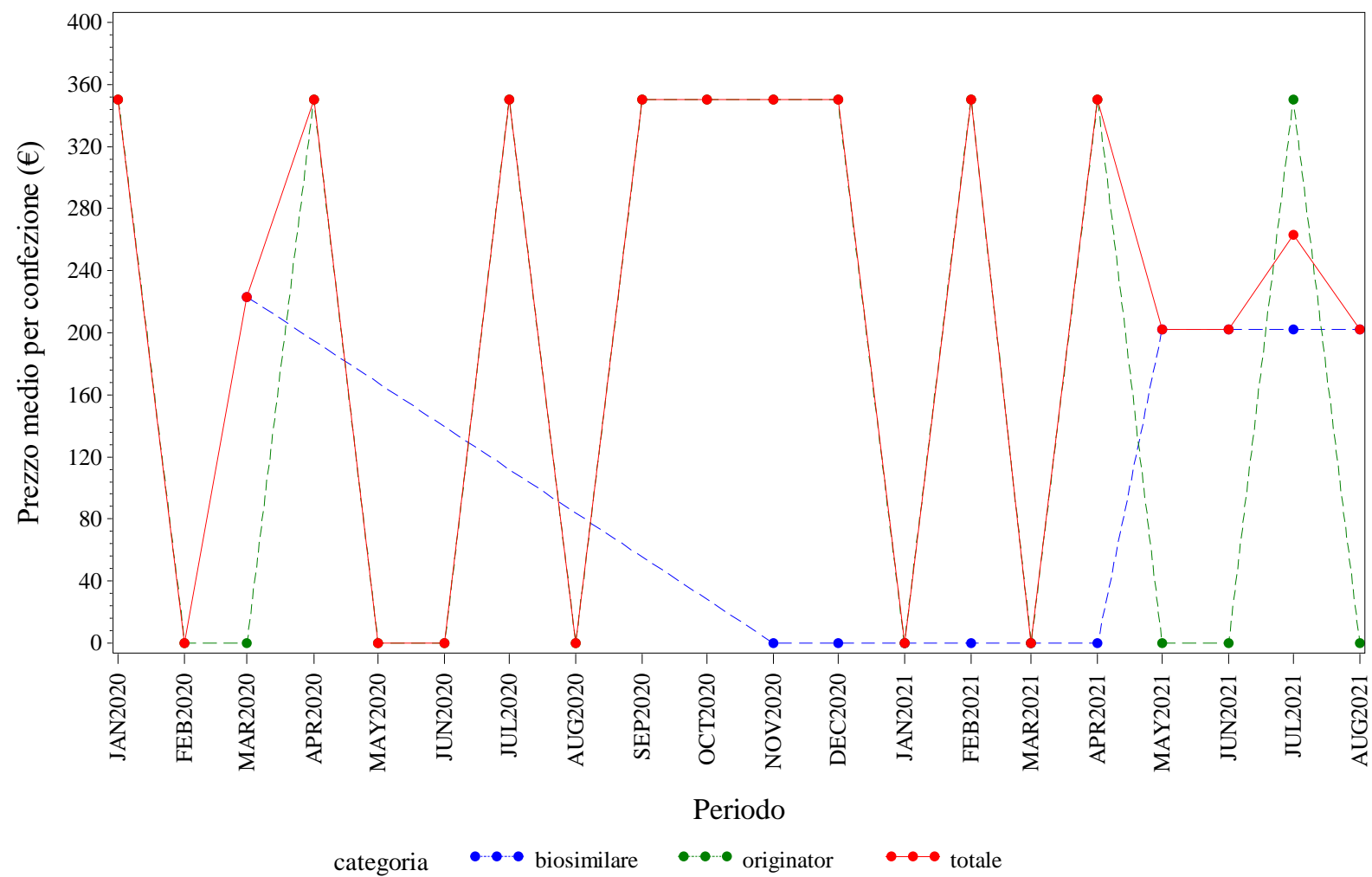

Elaborazione AIFA – Ufficio Monitoraggio della spesa farmaceutica
Dato NSIS/Tracciabilità' aggiornato ago-2021

MOLISE. TERIPARATIDE - Andamento mensile del costo medio per DDD per la categoria terapeutica (ATC IV)
(Fonte: NSIS-Tracciabilità del farmaco)

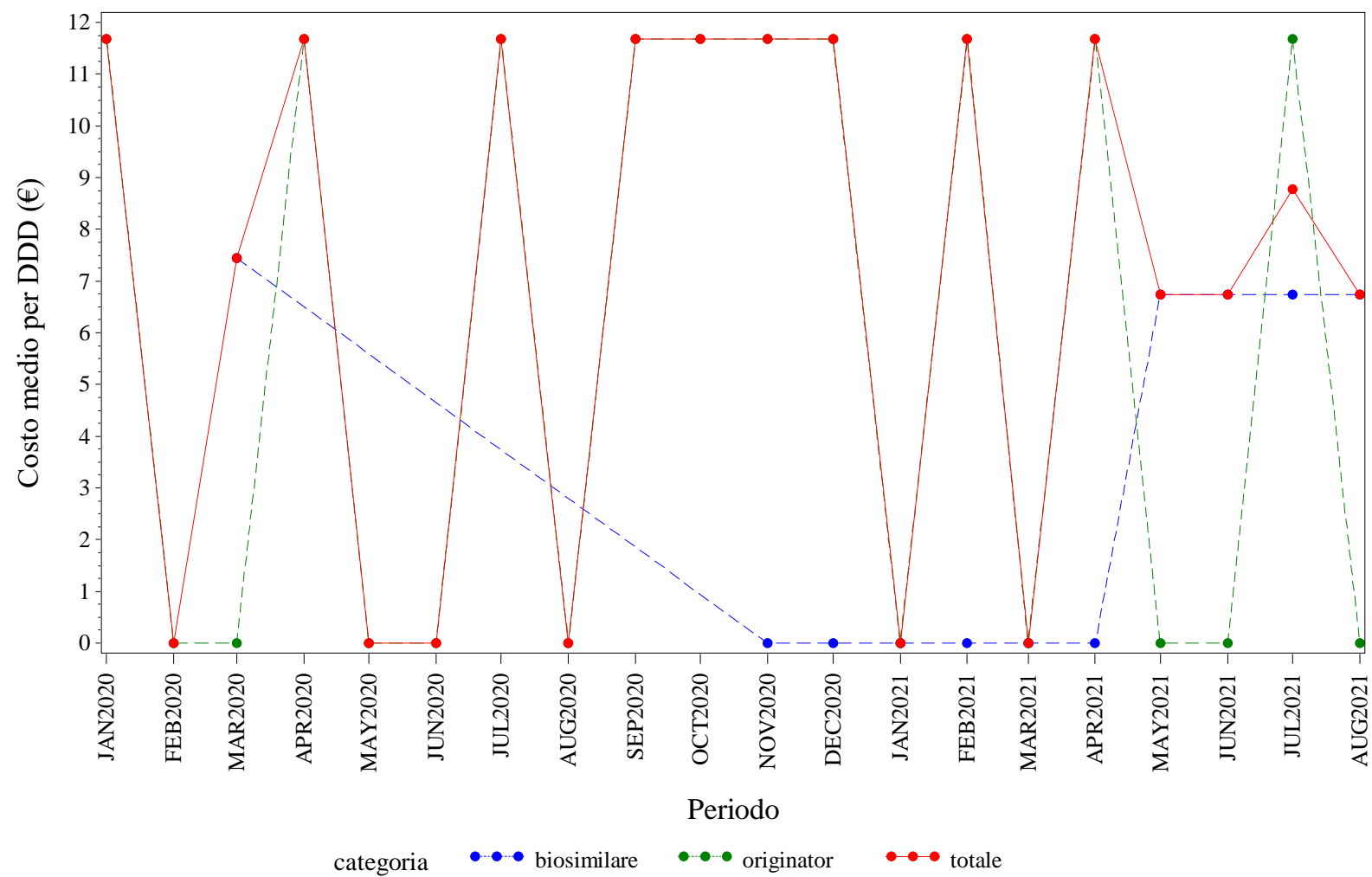

Elaborazione AIFA – Ufficio Monitoraggio della spesa farmaceutica
Dato NSIS/Tracciabilità' aggiornato ago-2021

MOLISE. TERIPARATIDE - Andamento mensile del costo medio per unità posologica per la categoria terapeutica (ATC IV)
(Fonte: NSIS-Tracciabilità del farmaco)

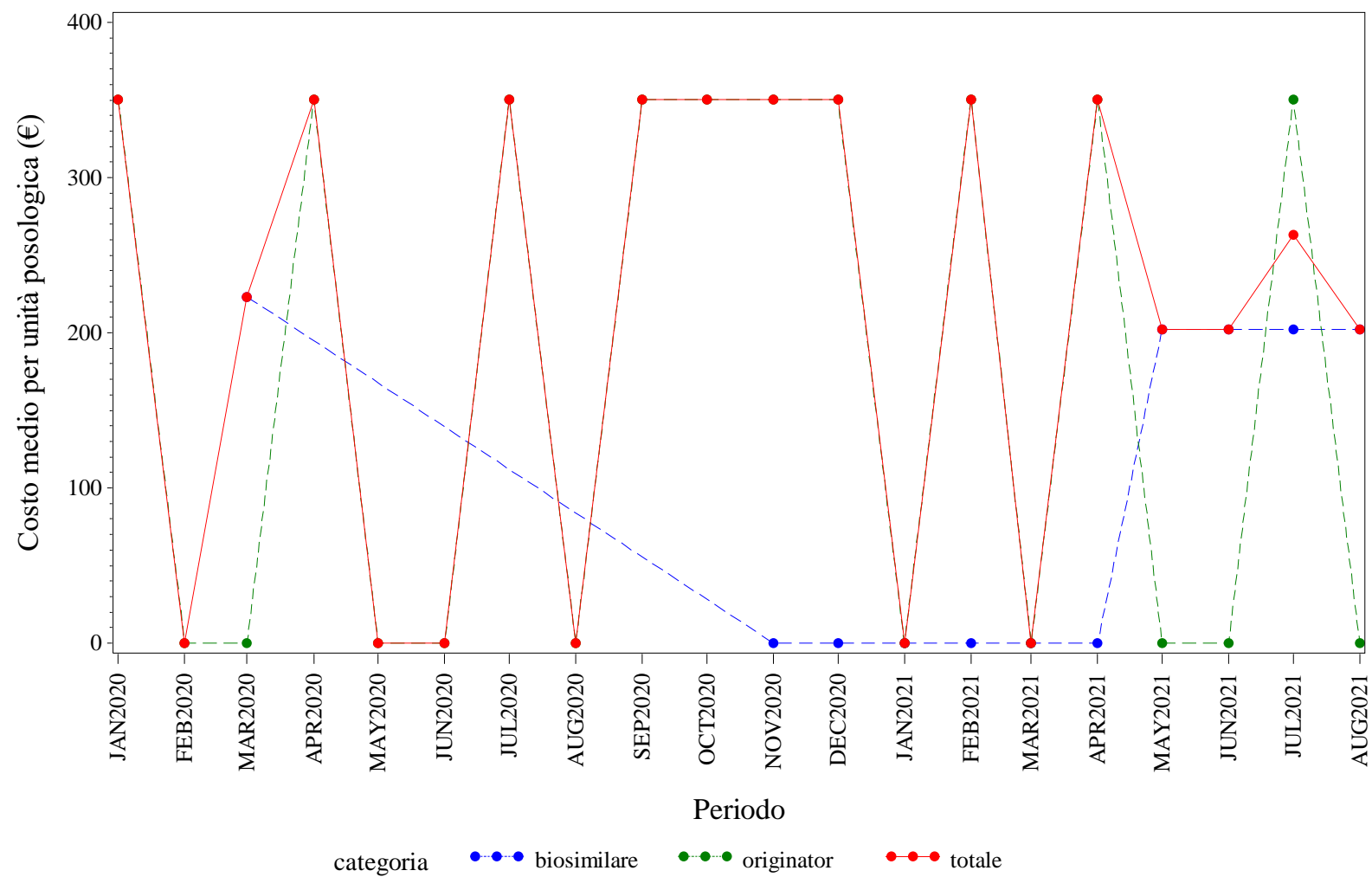

Elaborazione AIFA – Ufficio Monitoraggio della spesa farmaceutica
Dato NSIS/Tracciabilità' aggiornato ago-2021

MOLISE. TRASTUZUMAB - Andamento mensile del prezzo medio per confezione per la categoria terapeutica (ATC IV)
(Fonte: NSIS-Tracciabilità del farmaco)

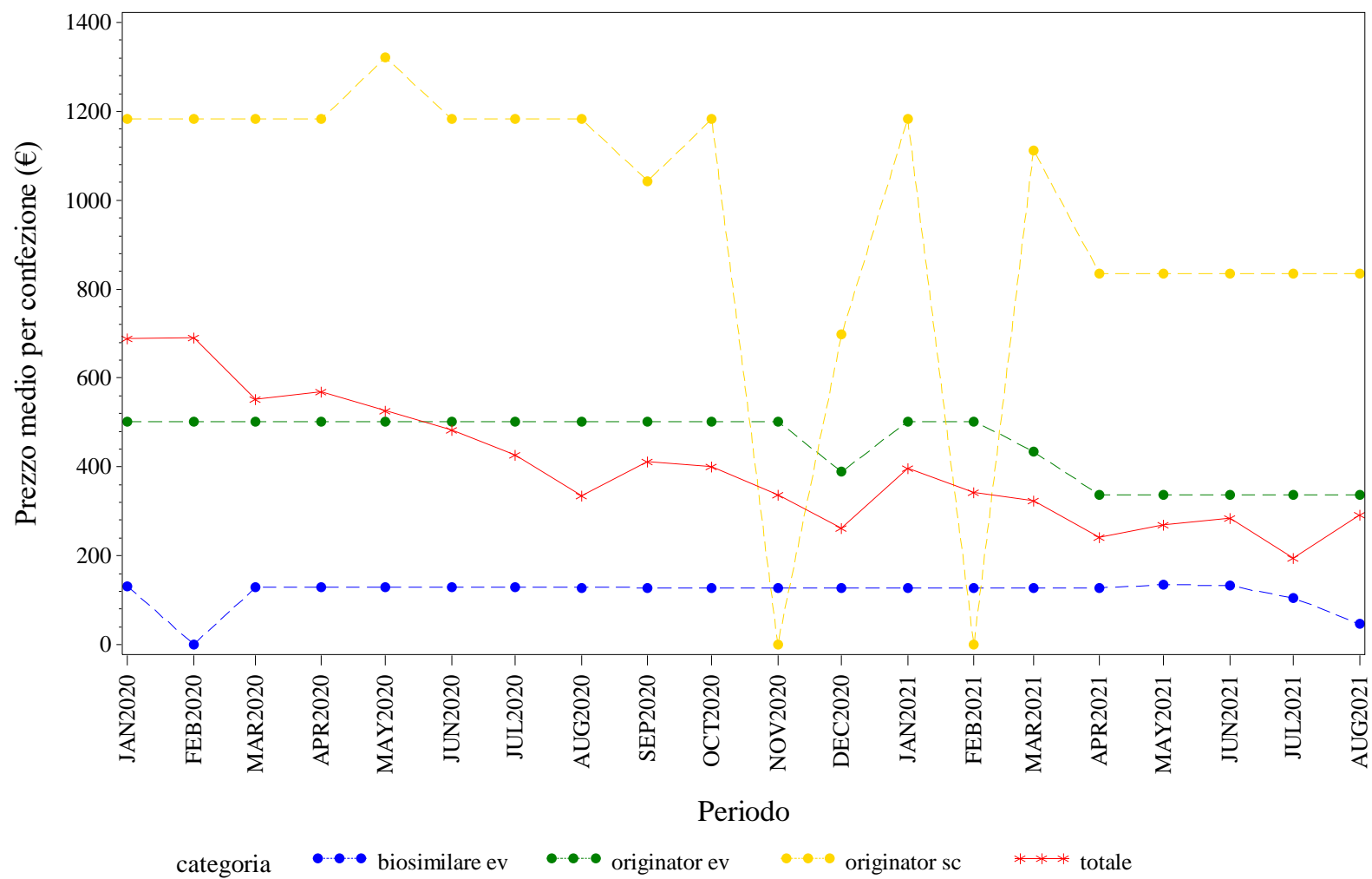

Elaborazione AIFA – Ufficio Monitoraggio della spesa farmaceutica
Dato NSIS/Tracciabilità' aggiornato ago-2021

MOLISE. TRASTUZUMAB - Andamento mensile del costo medio per DDD per la categoria terapeutica (ATC IV)
(Fonte: NSIS-Tracciabilità del farmaco)

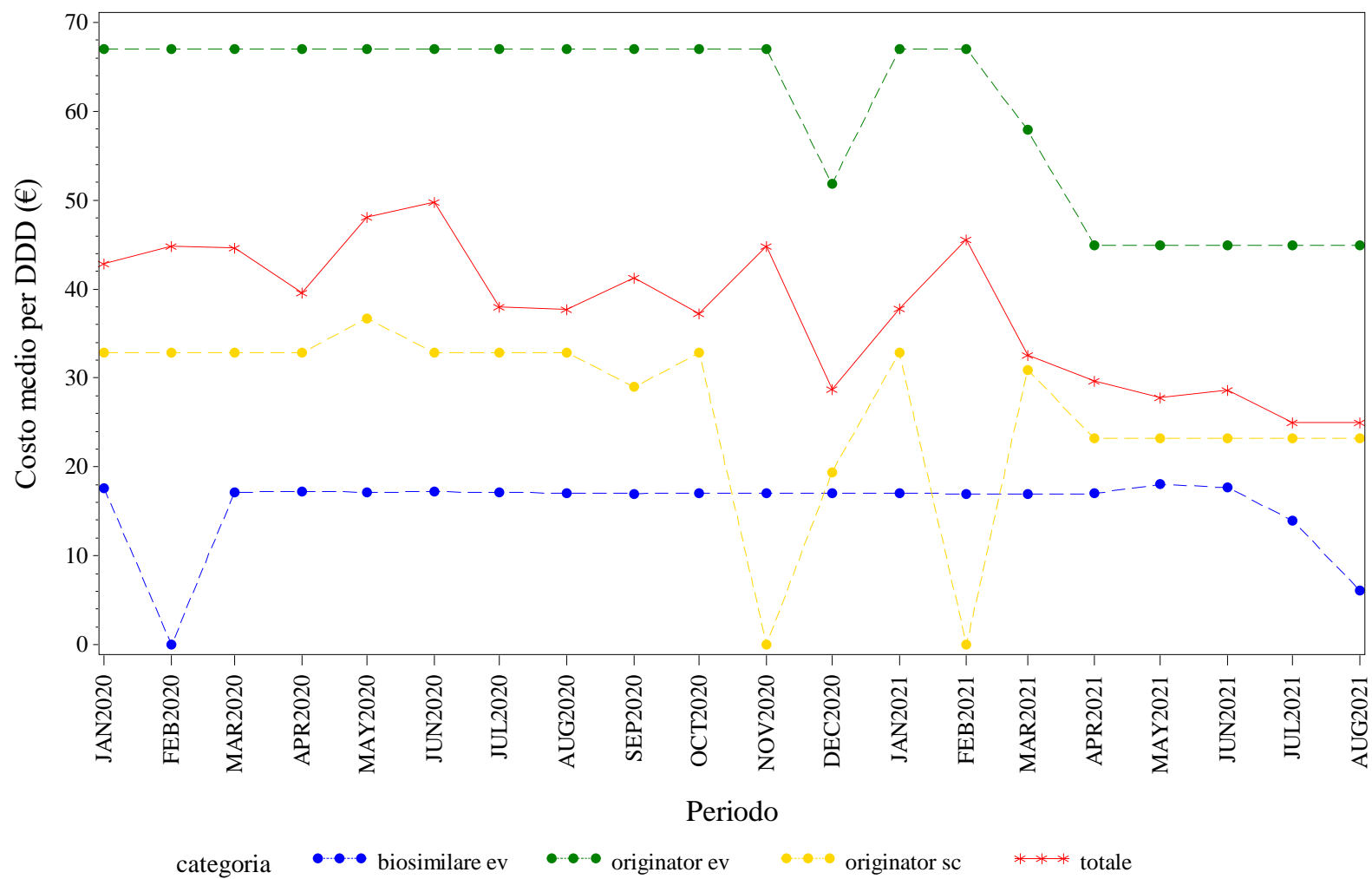

Elaborazione AIFA – Ufficio Monitoraggio della spesa farmaceutica
Dato NSIS/Tracciabilità' aggiornato ago-2021

MOLISE. TRASTUZUMAB - Andamento mensile del costo medio per unità posologica per la categoria terapeutica (ATC IV)
(Fonte: NSIS-Tracciabilità del farmaco)

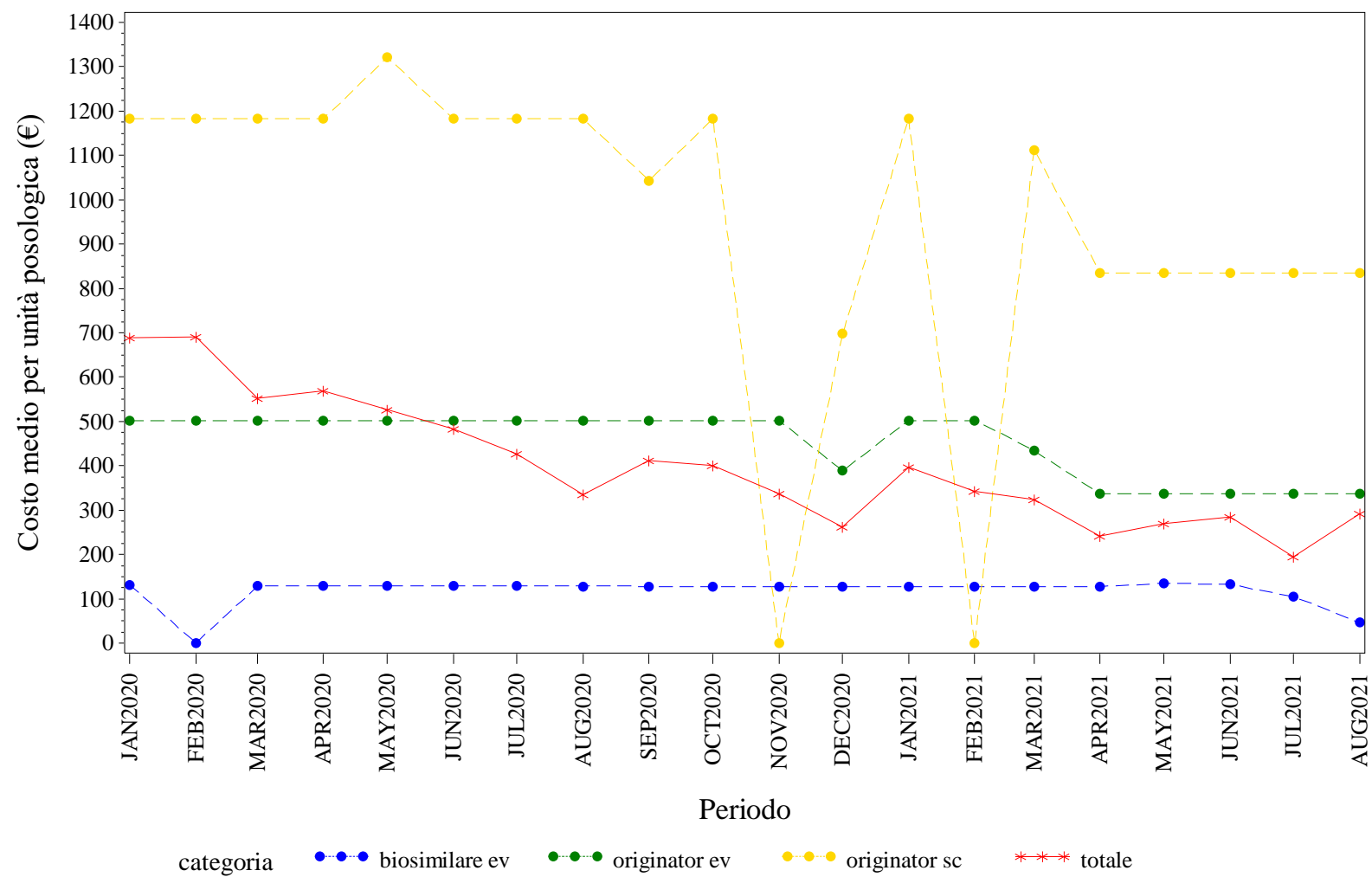

Elaborazione AIFA – Ufficio Monitoraggio della spesa farmaceutica
Dato NSIS/Tracciabilità' aggiornato ago-2021



PIEMONTE. Trend mensile del prezzo medio per confezione, DDD, unità posologica per la categoria terapeutica (ATC IV)

PIEMONTE. ANTI TNF-ALFA - Andamento mensile del prezzo medio per confezione per la categoria terapeutica (ATC IV)
(Fonte: NSIS-Tracciabilità del farmaco)

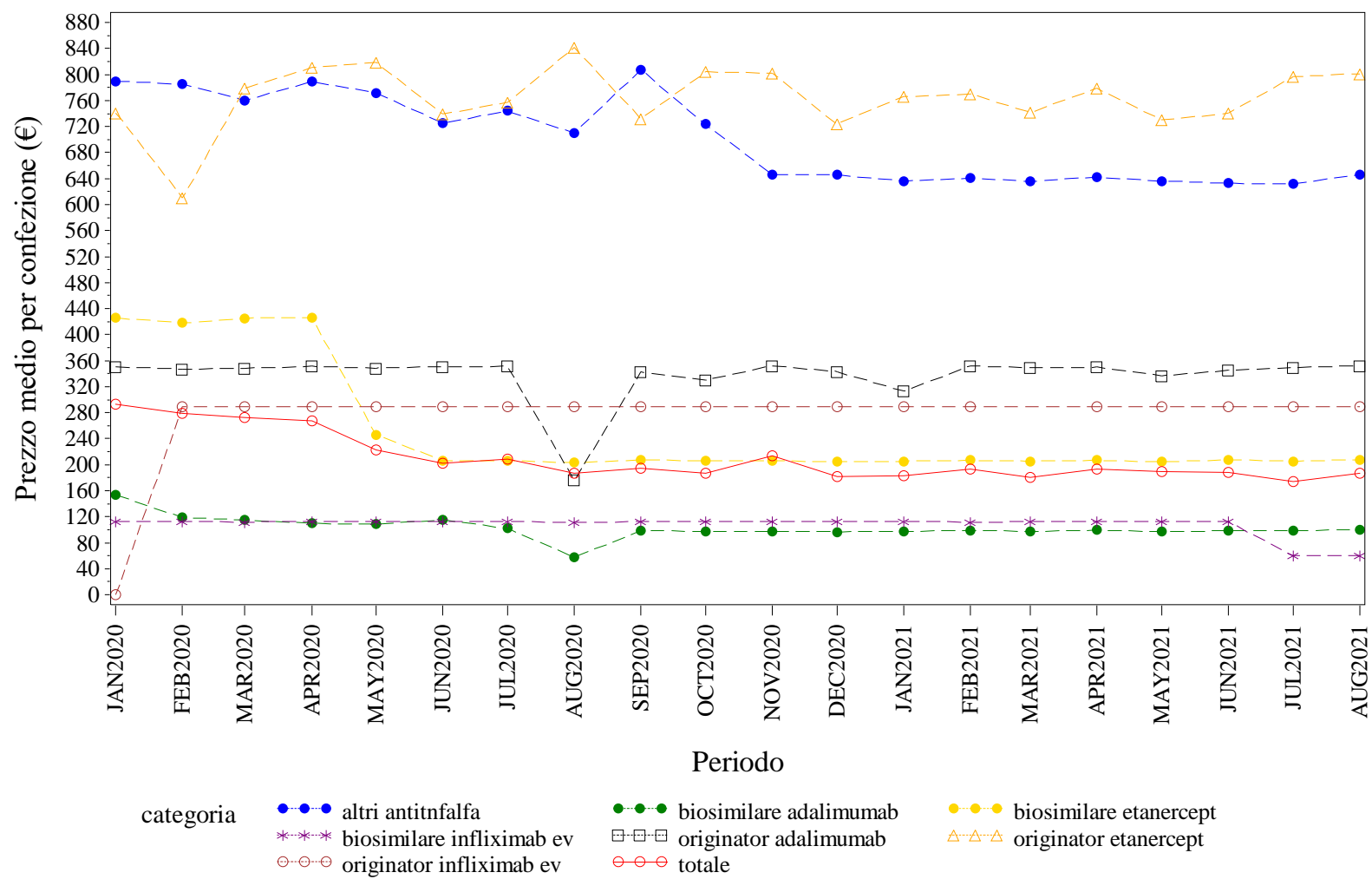

Elaborazione AIFA – Ufficio Monitoraggio della spesa farmaceutica
Dato NSIS/Tracciabilità' aggiornato ago-2021

PIEMONTE. ANTI TNF-ALFA - Andamento mensile del costo medio per DDD per la categoria terapeutica (ATC IV)
(Fonte: NSIS-Tracciabilità del farmaco)

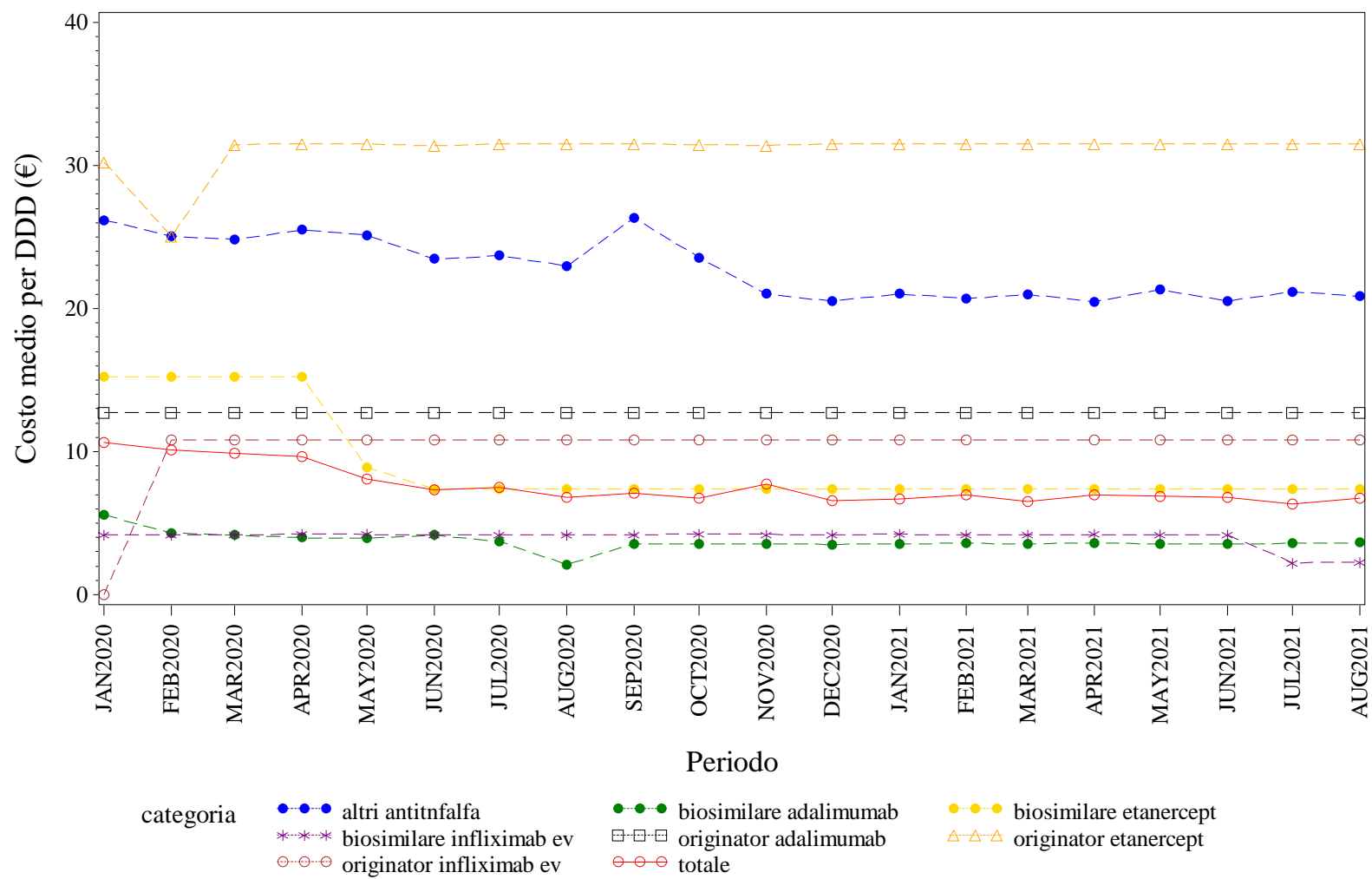

Elaborazione AIFA – Ufficio Monitoraggio della spesa farmaceutica
Dato NSIS/Tracciabilità' aggiornato ago-2021

PIEMONTE. ANTI TNF-ALFA - Andamento mensile del costo medio per unità posologica per la categoria terapeutica (ATC IV)
(Fonte: NSIS-Tracciabilità del farmaco)

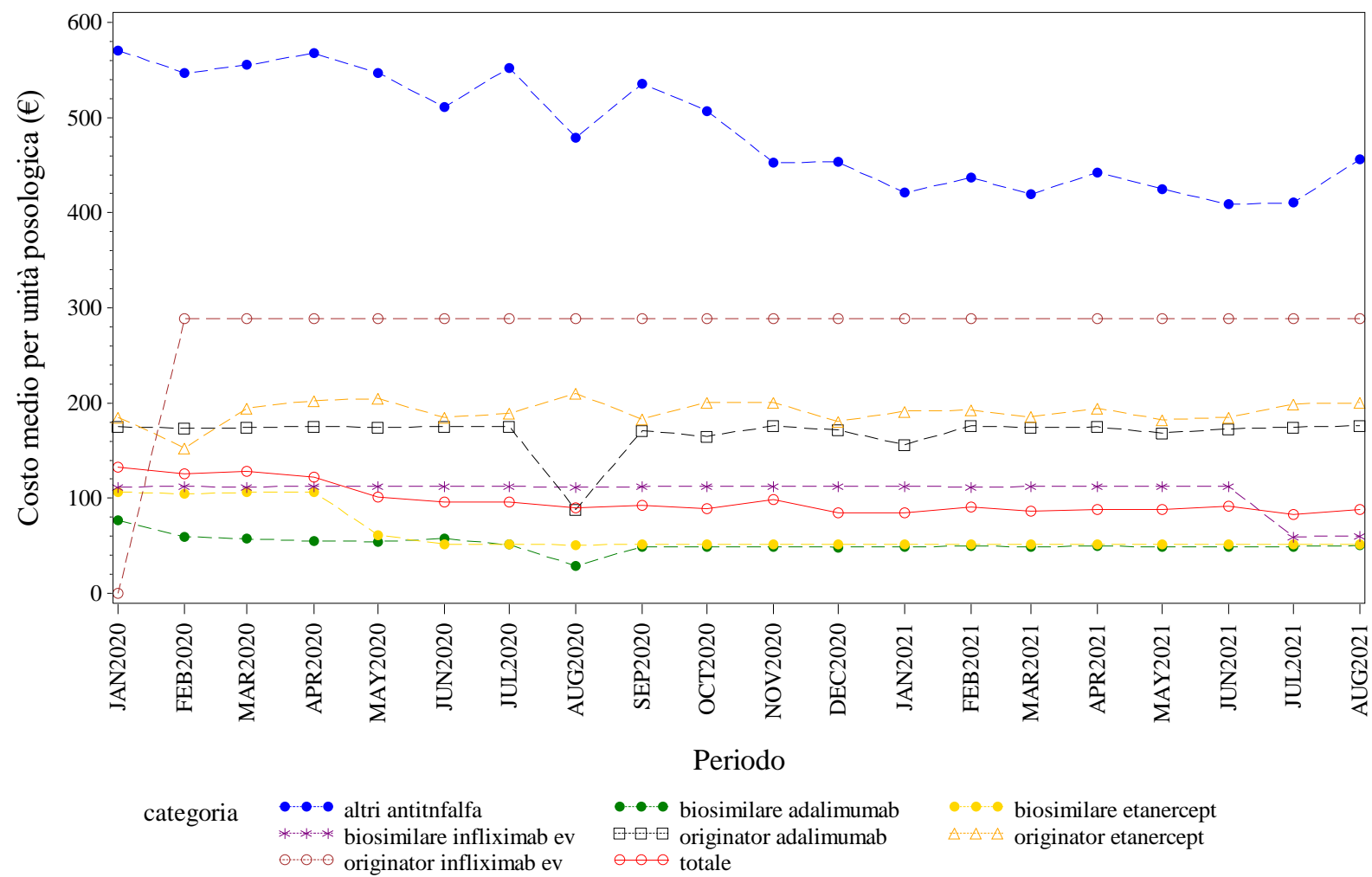

Elaborazione AIFA – Ufficio Monitoraggio della spesa farmaceutica
Dato NSIS/Tracciabilità' aggiornato ago-2021

PIEMONTE. BEVACIZUMAB - Andamento mensile del prezzo medio per confezione per la categoria terapeutica (ATC IV)
(Fonte: NSIS-Tracciabilità del farmaco)

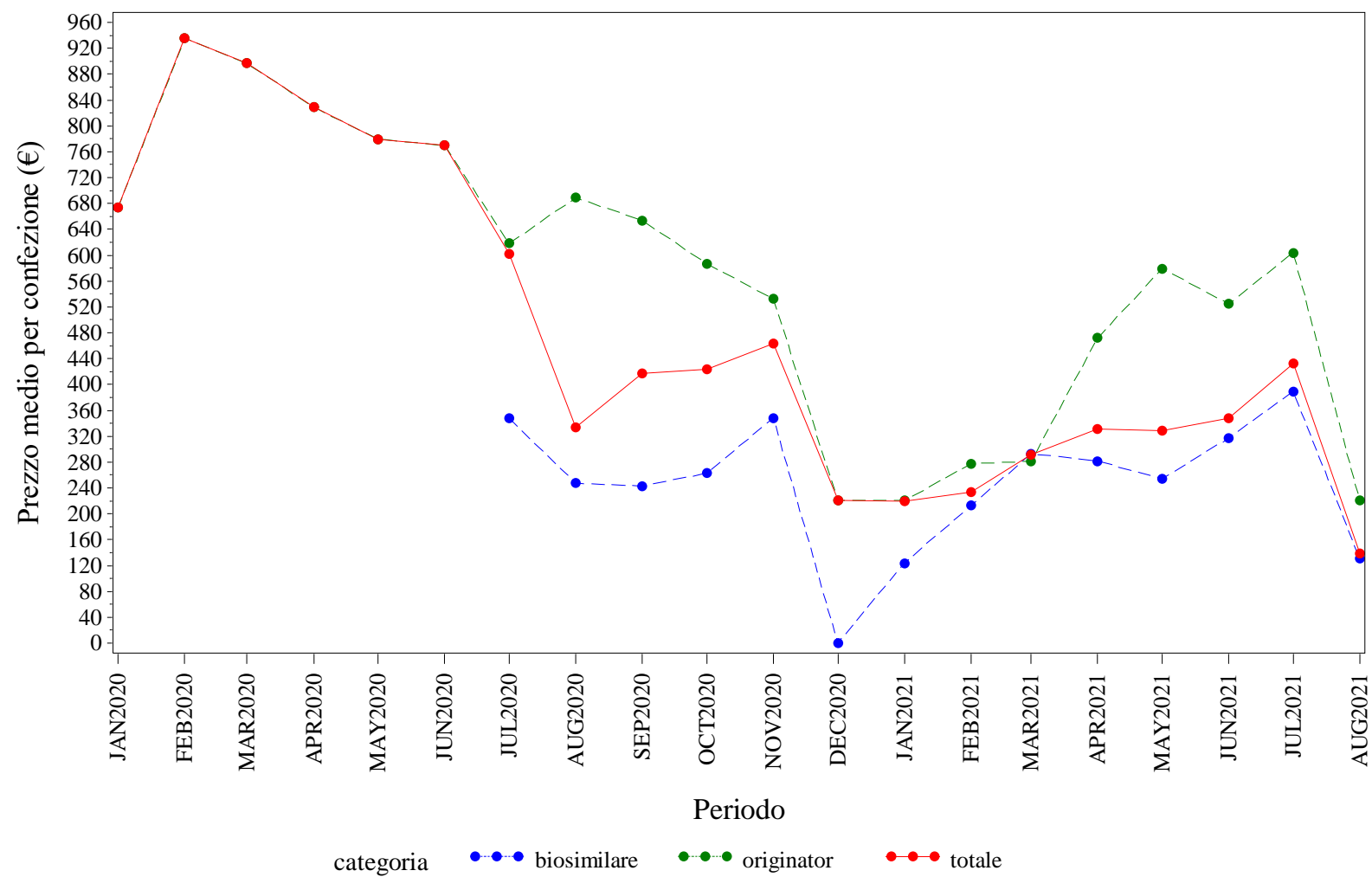

Elaborazione AIFA – Ufficio Monitoraggio della spesa farmaceutica
Dato NSIS/Tracciabilità' aggiornato ago-2021

PIEMONTE. BEVACIZUMAB - Andamento mensile del costo medio per DDD per la categoria terapeutica (ATC IV)
(Fonte: NSIS-Tracciabilità del farmaco)

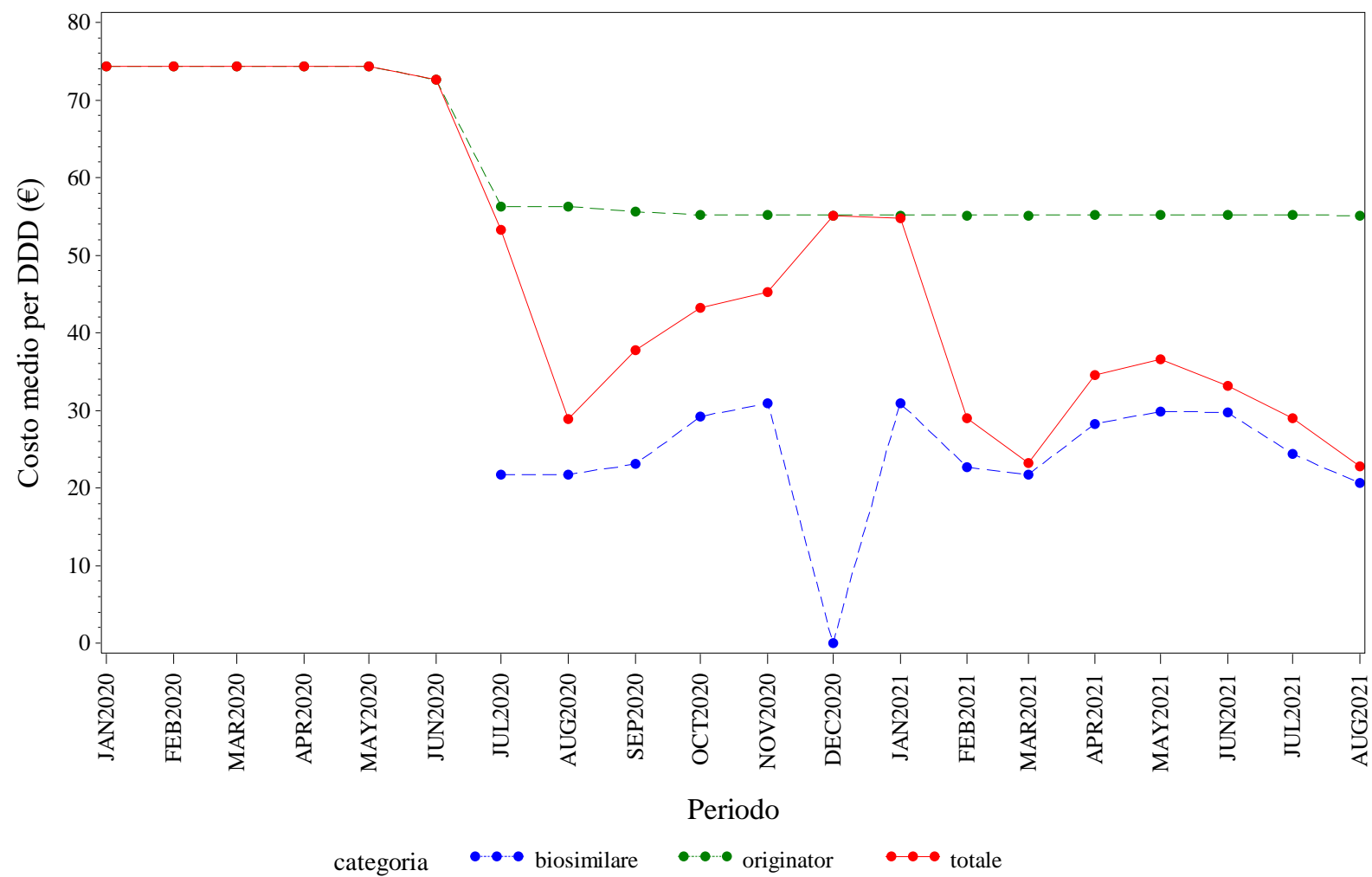

Elaborazione AIFA – Ufficio Monitoraggio della spesa farmaceutica
Dato NSIS/Tracciabilità' aggiornato ago-2021

PIEMONTE. BEVACIZUMAB - Andamento mensile del costo medio per unità posologica per la categoria terapeutica (ATC IV)
(Fonte: NSIS-Tracciabilità del farmaco)

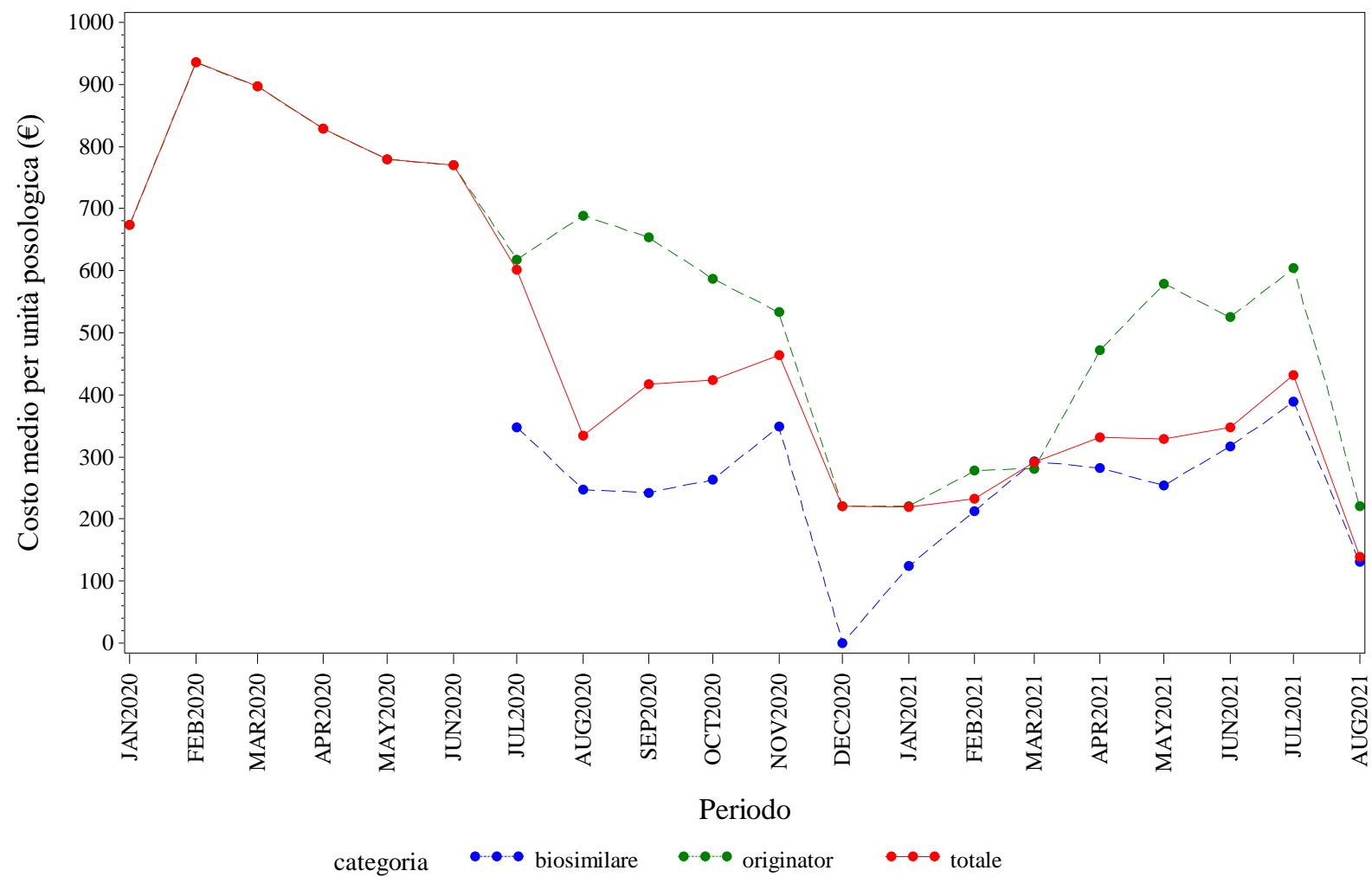

Elaborazione AIFA – Ufficio Monitoraggio della spesa farmaceutica
Dato NSIS/Tracciabilità' aggiornato ago-2021

PIEMONTE. EPARINE A BASSO PESO MOLECOLARE - Andamento mensile del prezzo medio per confezione per la categoria terapeutica (ATC IV)
(Fonte: NSIS-Tracciabilità del farmaco)

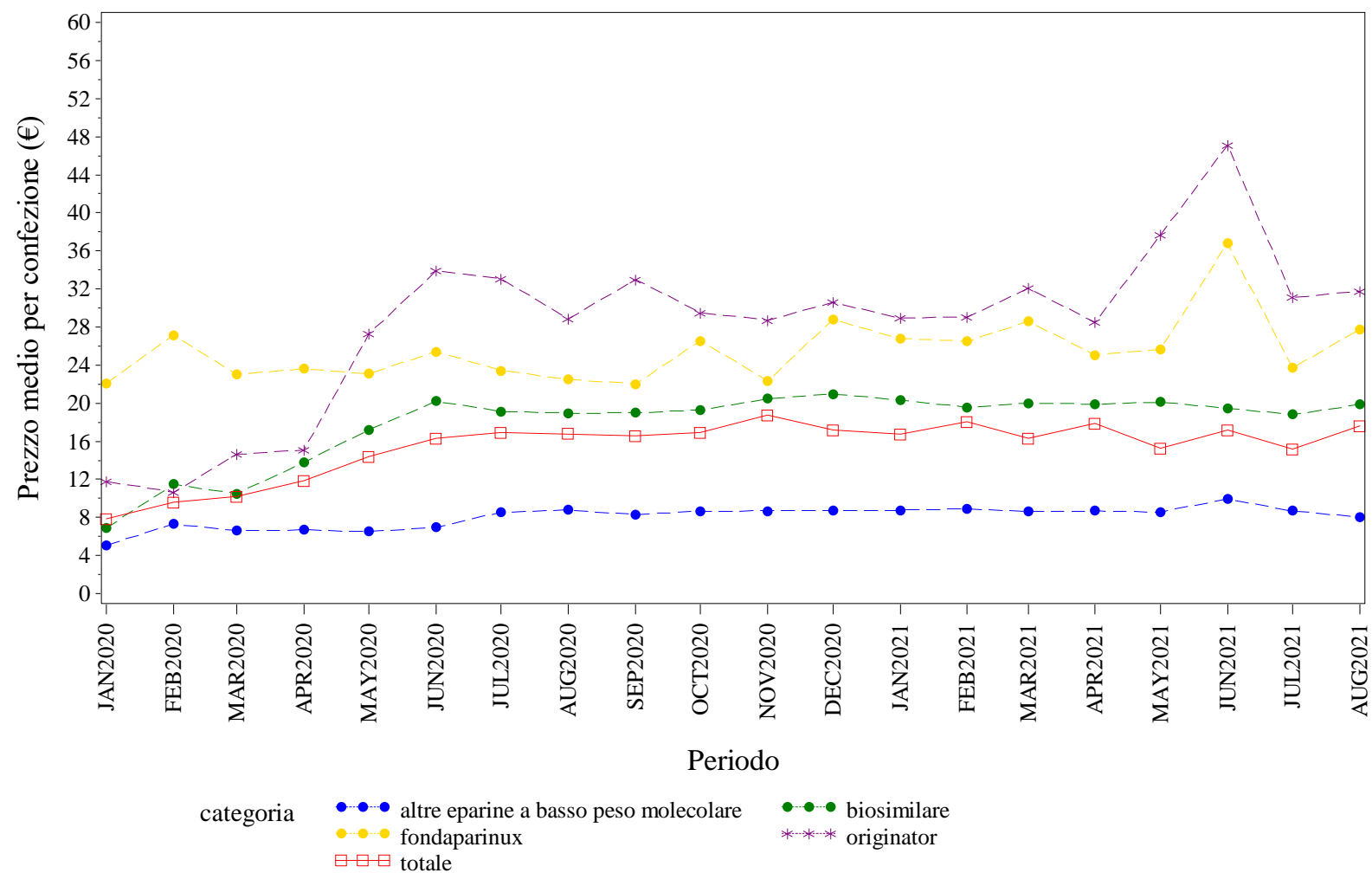

Elaborazione AIFA – Ufficio Monitoraggio della spesa farmaceutica
Dato NSIS/Tracciabilità' aggiornato ago-2021



PIEMONTE. EPARINE A BASSO PESO MOLECOLARE - Andamento mensile del costo medio per unità posologica per la categoria terapeutica (ATC IV)
(Fonte: NSIS-Tracciabilità del farmaco)

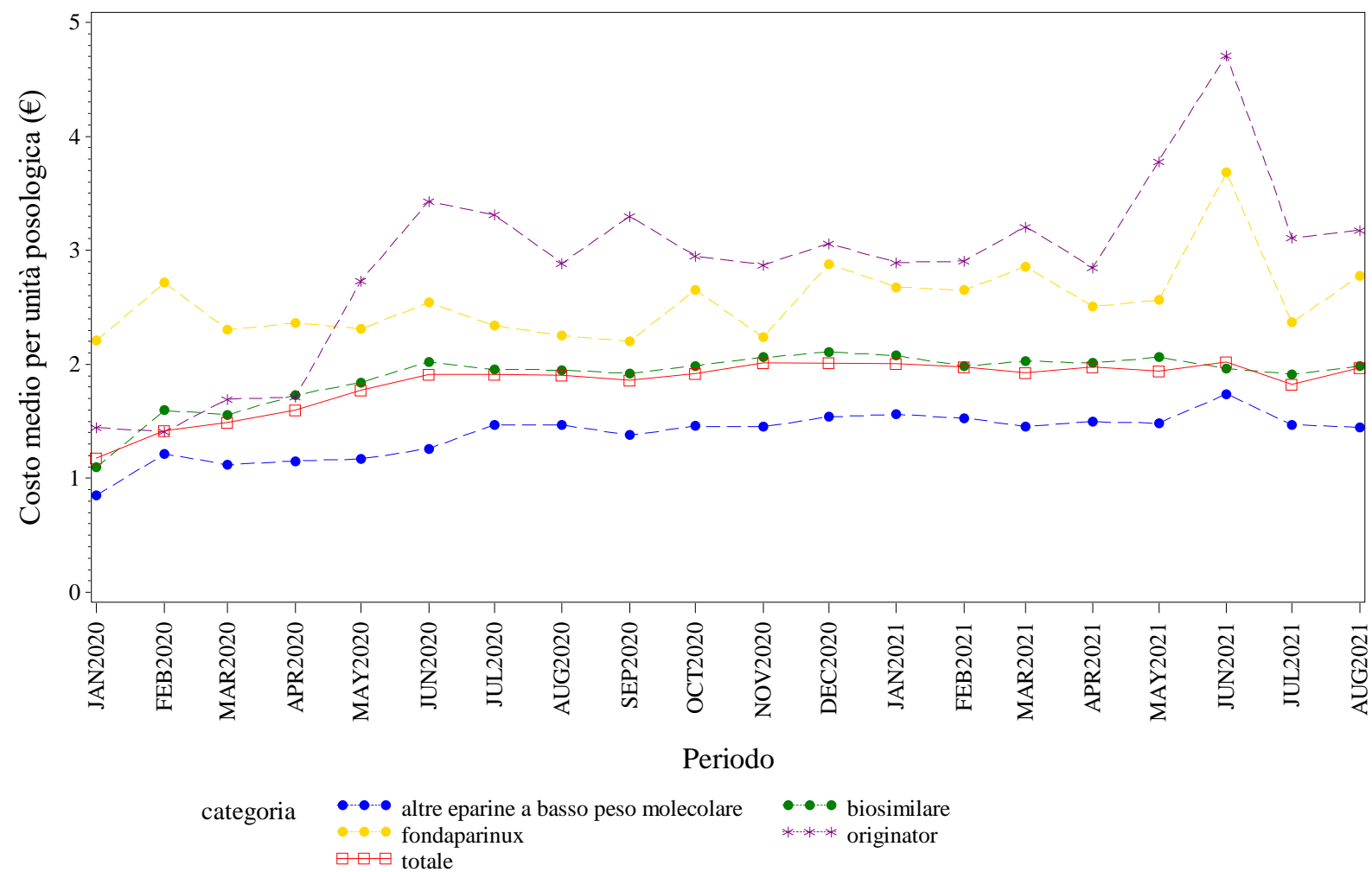

Elaborazione AIFA – Ufficio Monitoraggio della spesa farmaceutica
Dato NSIS/Tracciabilità' aggiornato ago-2021

PIEMONTE. EPOETINE - Andamento mensile del prezzo medio per confezione per la categoria terapeutica (ATC IV)
(Fonte: NSIS-Tracciabilità del farmaco)

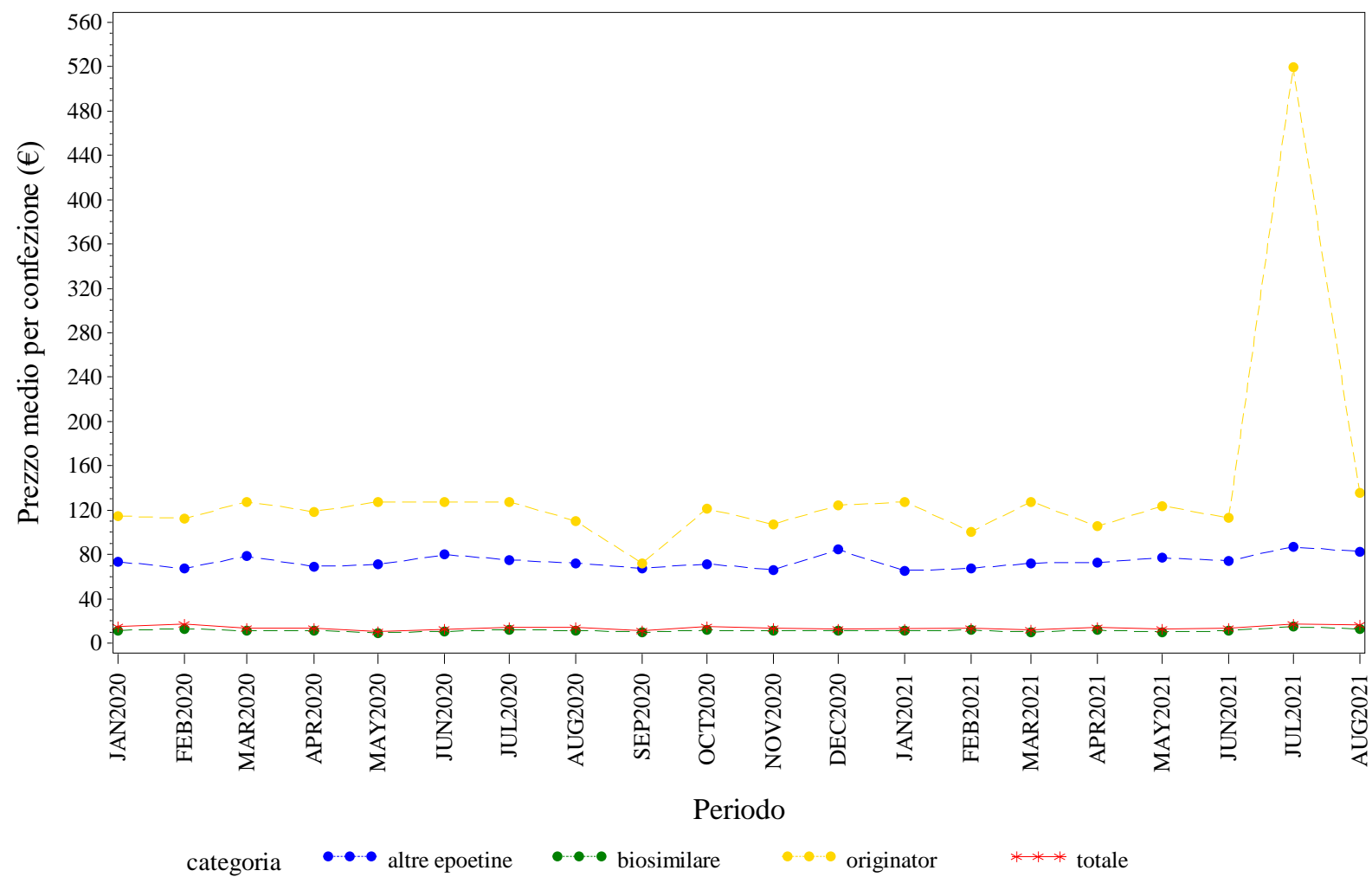

Elaborazione AIFA – Ufficio Monitoraggio della spesa farmaceutica
Dato NSIS/Tracciabilità' aggiornato ago-2021

PIEMONTE. EPOETINE - Andamento mensile del costo medio per DDD per la categoria terapeutica (ATC IV)
(Fonte: NSIS-Tracciabilità del farmaco)

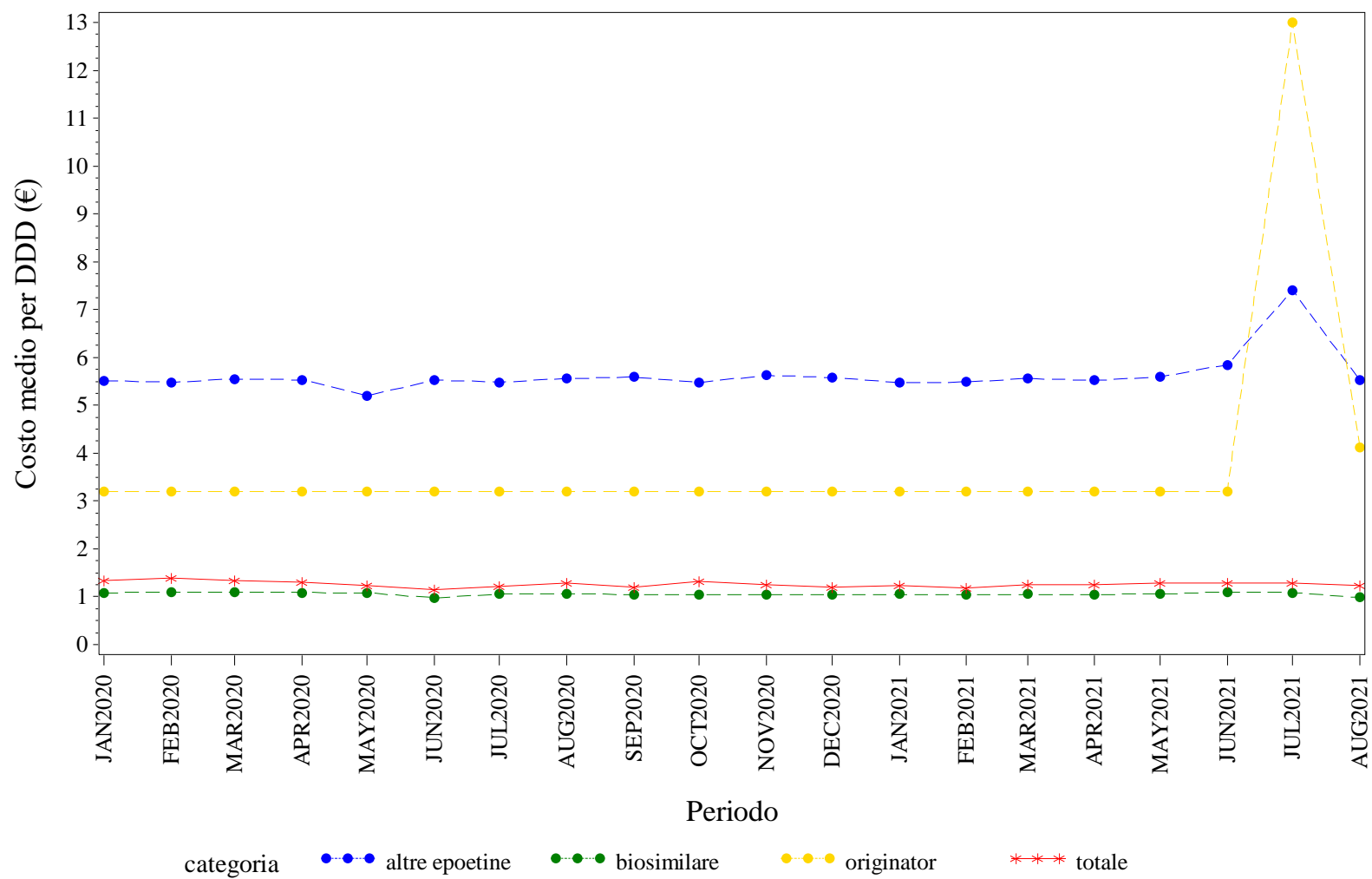

Elaborazione AIFA – Ufficio Monitoraggio della spesa farmaceutica
Dato NSIS/Tracciabilità' aggiornato ago-2021

PIEMONTE. EPOETINE - Andamento mensile del costo medio per unità posologica per la categoria terapeutica (ATC IV)
(Fonte: NSIS-Tracciabilità del farmaco)

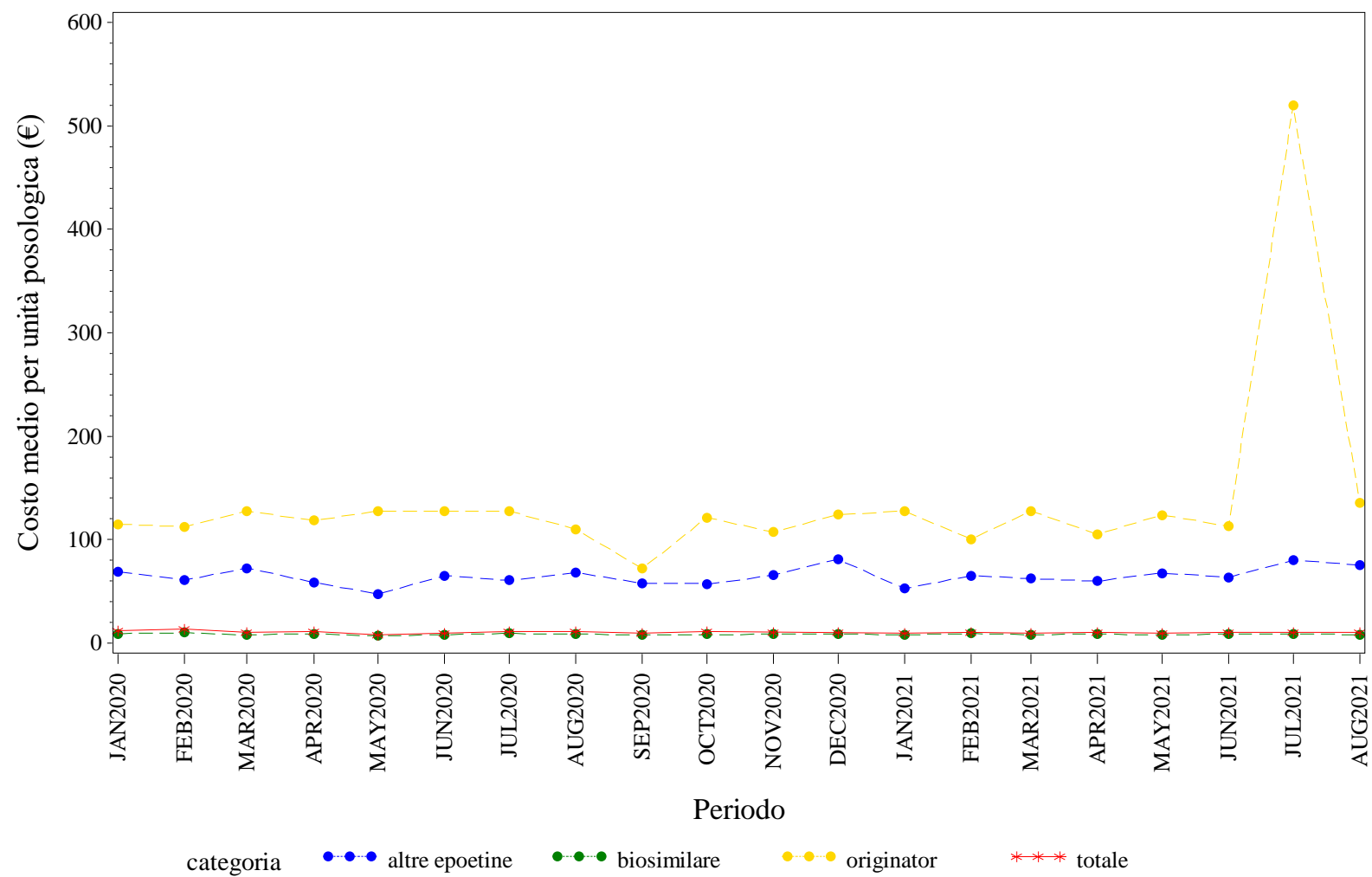

Elaborazione AIFA – Ufficio Monitoraggio della spesa farmaceutica
Dato NSIS/Tracciabilità' aggiornato ago-2021

PIEMONTE. FATTORI DELLA CRESCITA - Andamento mensile del prezzo medio per confezione per la categoria terapeutica (ATC IV)
(Fonte: NSIS-Tracciabilità del farmaco)

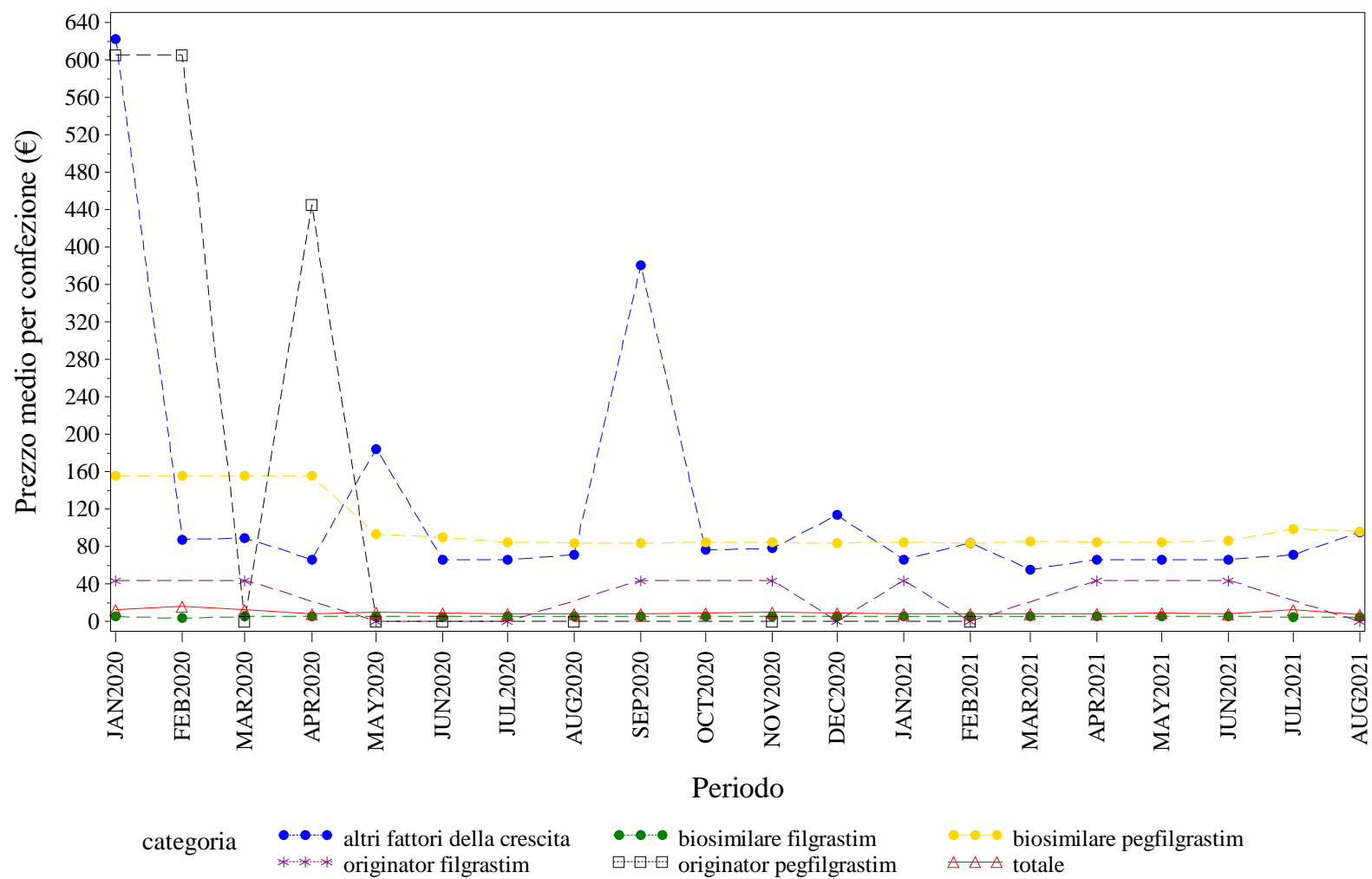

Elaborazione AIFA – Ufficio Monitoraggio della spesa farmaceutica
Dato NSIS/Tracciabilità' aggiornato ago-2021

PIEMONTE. FATTORI DELLA CRESCITA - Andamento mensile del costo medio per DDD per la categoria terapeutica (ATC IV)
(Fonte: NSIS-Tracciabilità del farmaco)

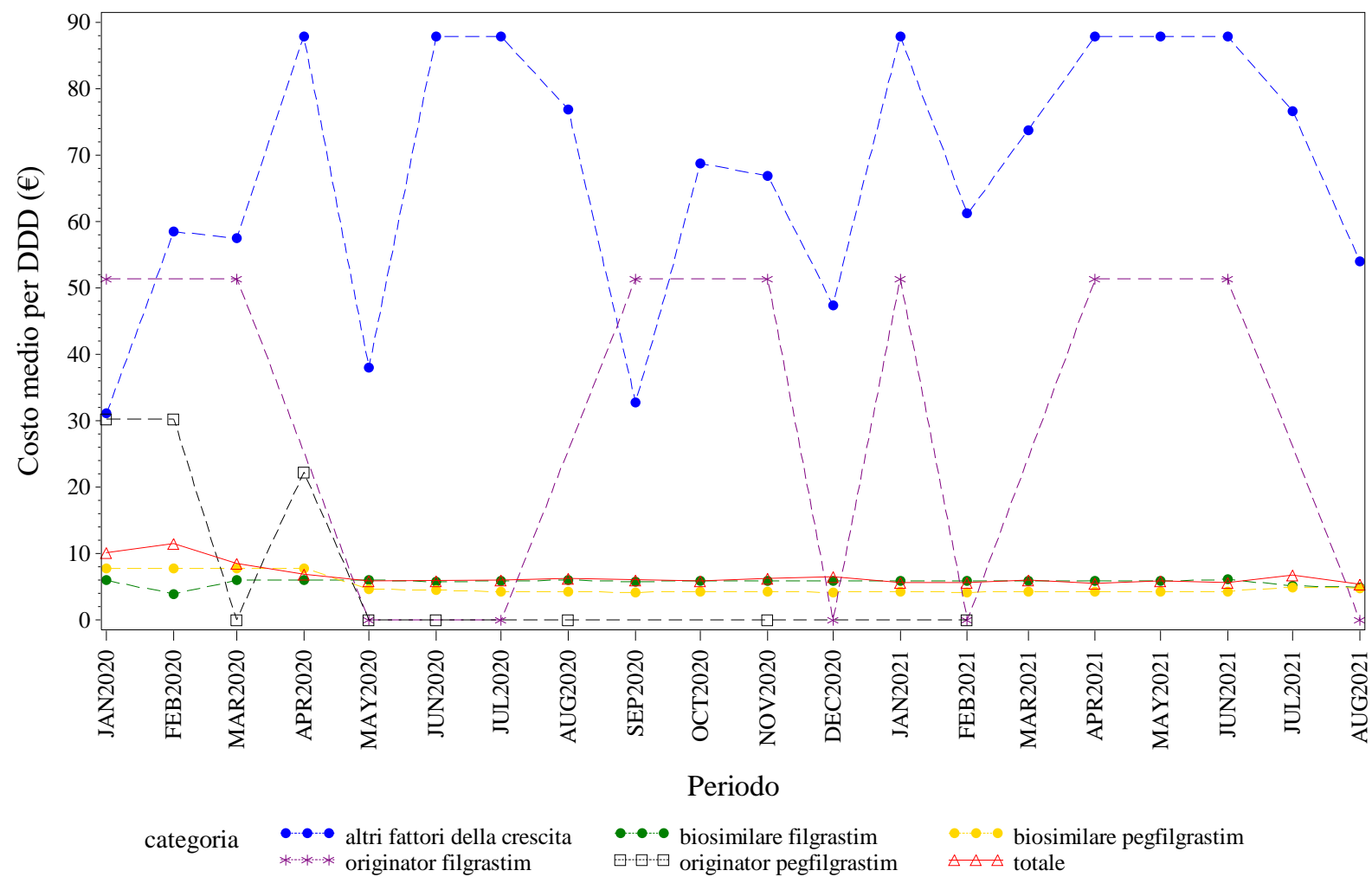

Elaborazione AIFA – Ufficio Monitoraggio della spesa farmaceutica
Dato NSIS/Tracciabilità' aggiornato ago-2021

PIEMONTE. FATTORI DELLA CRESCITA - Andamento mensile del costo medio per unità posologica per la categoria terapeutica (ATC IV)
(Fonte: NSIS-Tracciabilità del farmaco)

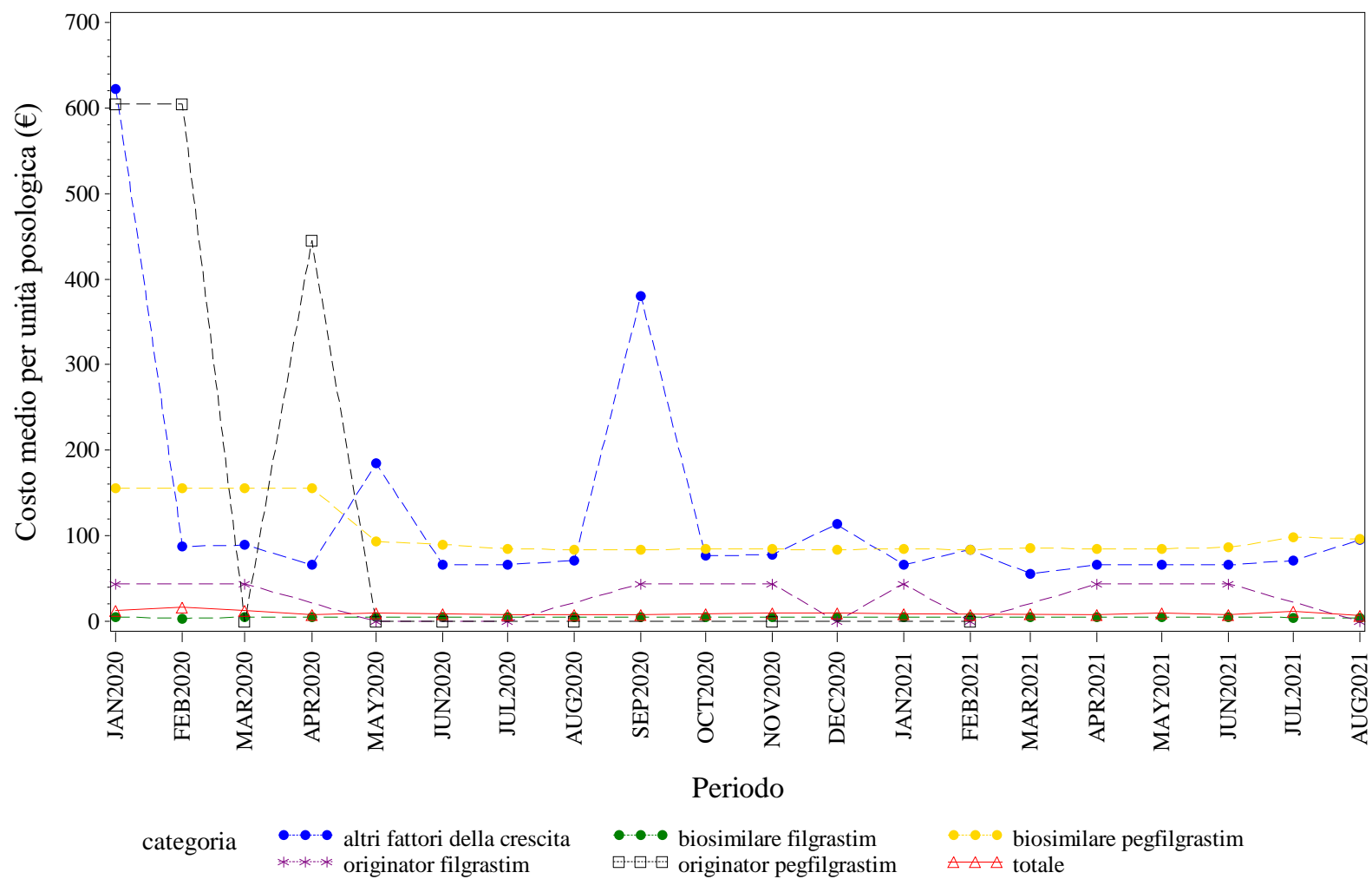

Elaborazione AIFA – Ufficio Monitoraggio della spesa farmaceutica
Dato NSIS/Tracciabilità' aggiornato ago-2021



PIEMONTE. FOLLITROPINE - Andamento mensile del costo medio per DDD per la categoria terapeutica (ATC IV)

(Fonte: NSIS-Tracciabilità del farmaco)

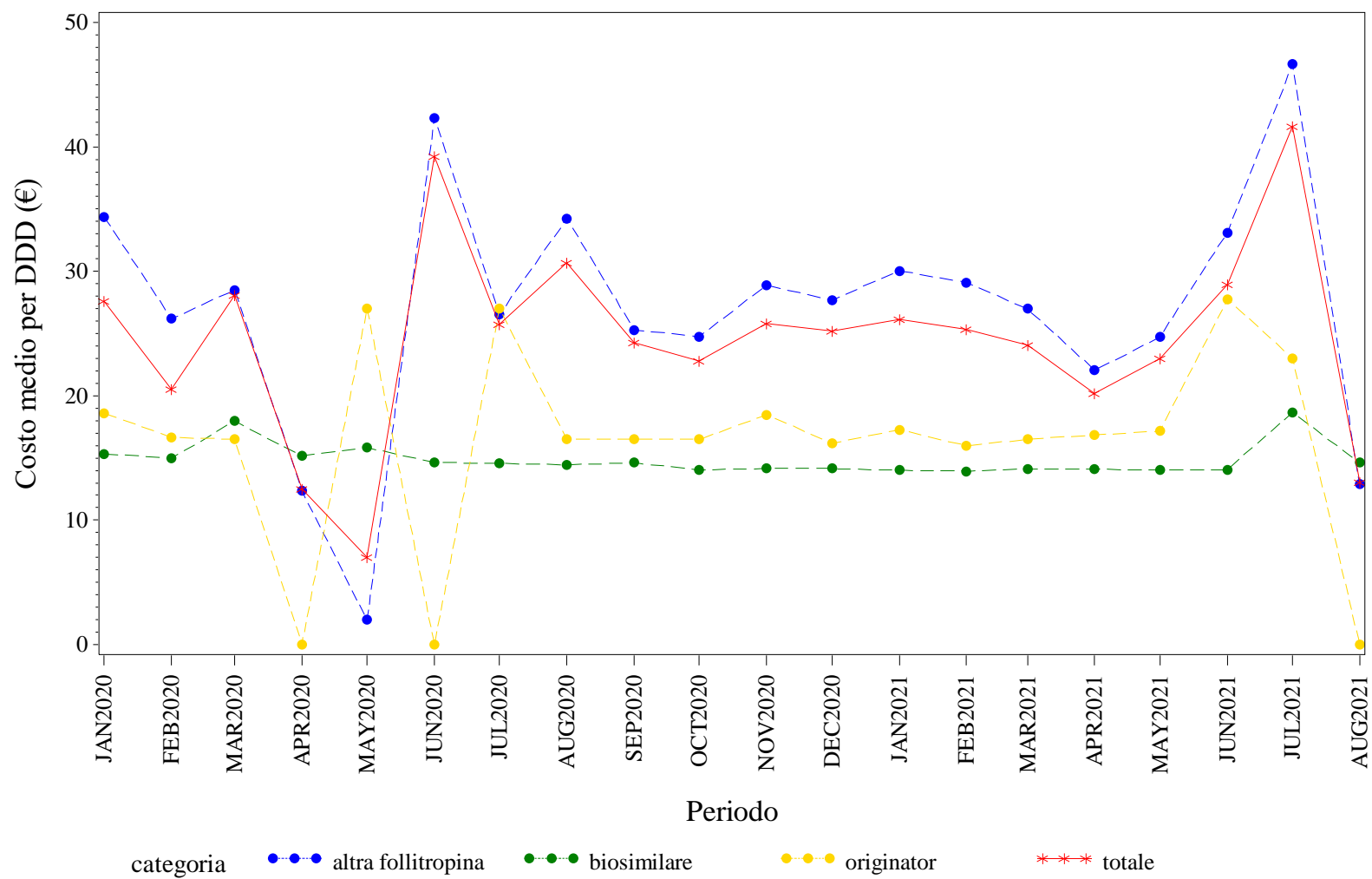

Elaborazione AIFA – Ufficio Monitoraggio della spesa farmaceutica
Dato NSIS/Tracciabilita' aggiornato ago-2021



PIEMONTE. INSULINE FAST ACTING - Andamento mensile del prezzo medio per confezione per la categoria terapeutica (ATC IV)
(Fonte: NSIS-Tracciabilità del farmaco)

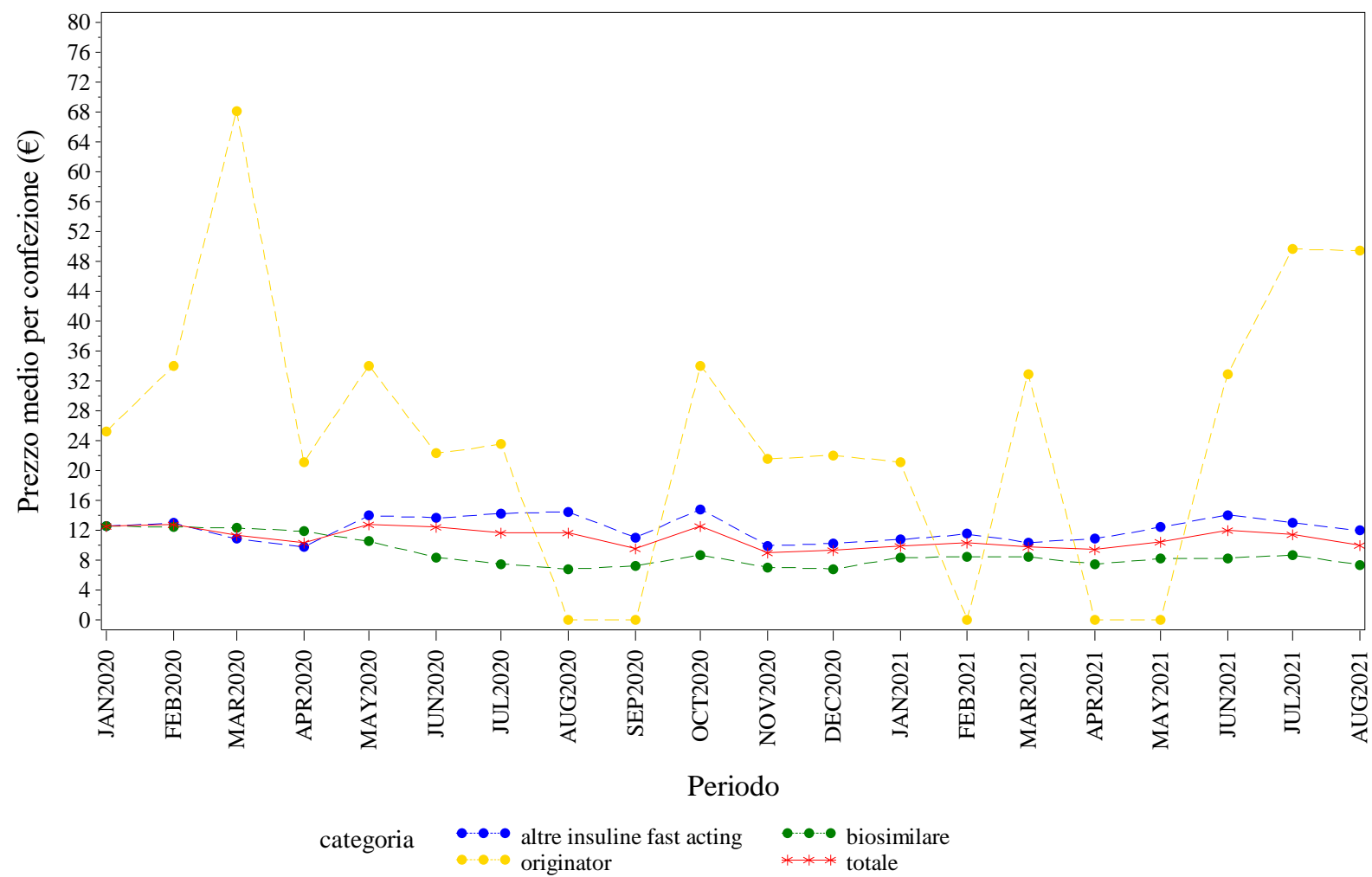

Elaborazione AIFA – Ufficio Monitoraggio della spesa farmaceutica
Dato NSIS/Tracciabilità' aggiornato ago-2021

PIEMONTE. INSULINE FAST ACTING - Andamento mensile del costo medio per DDD per la categoria terapeutica (ATC IV)
(Fonte: NSIS-Tracciabilità del farmaco)

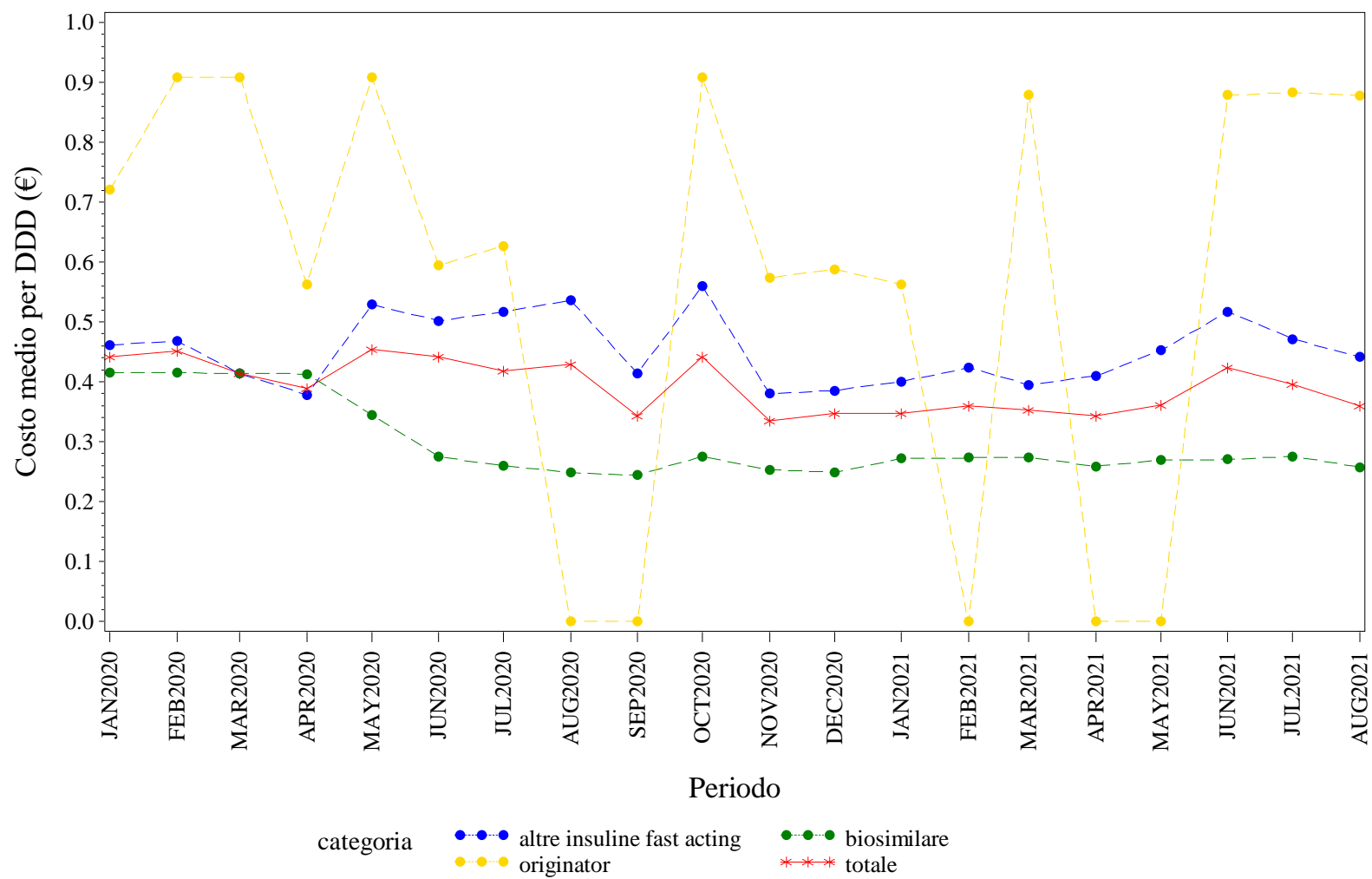

Elaborazione AIFA – Ufficio Monitoraggio della spesa farmaceutica
Dato NSIS/Tracciabilità' aggiornato ago-2021

PIEMONTE. INSULINE FAST ACTING - Andamento mensile del costo medio per unità posologica per la categoria terapeutica (ATC IV)
(Fonte: NSIS-Tracciabilità del farmaco)

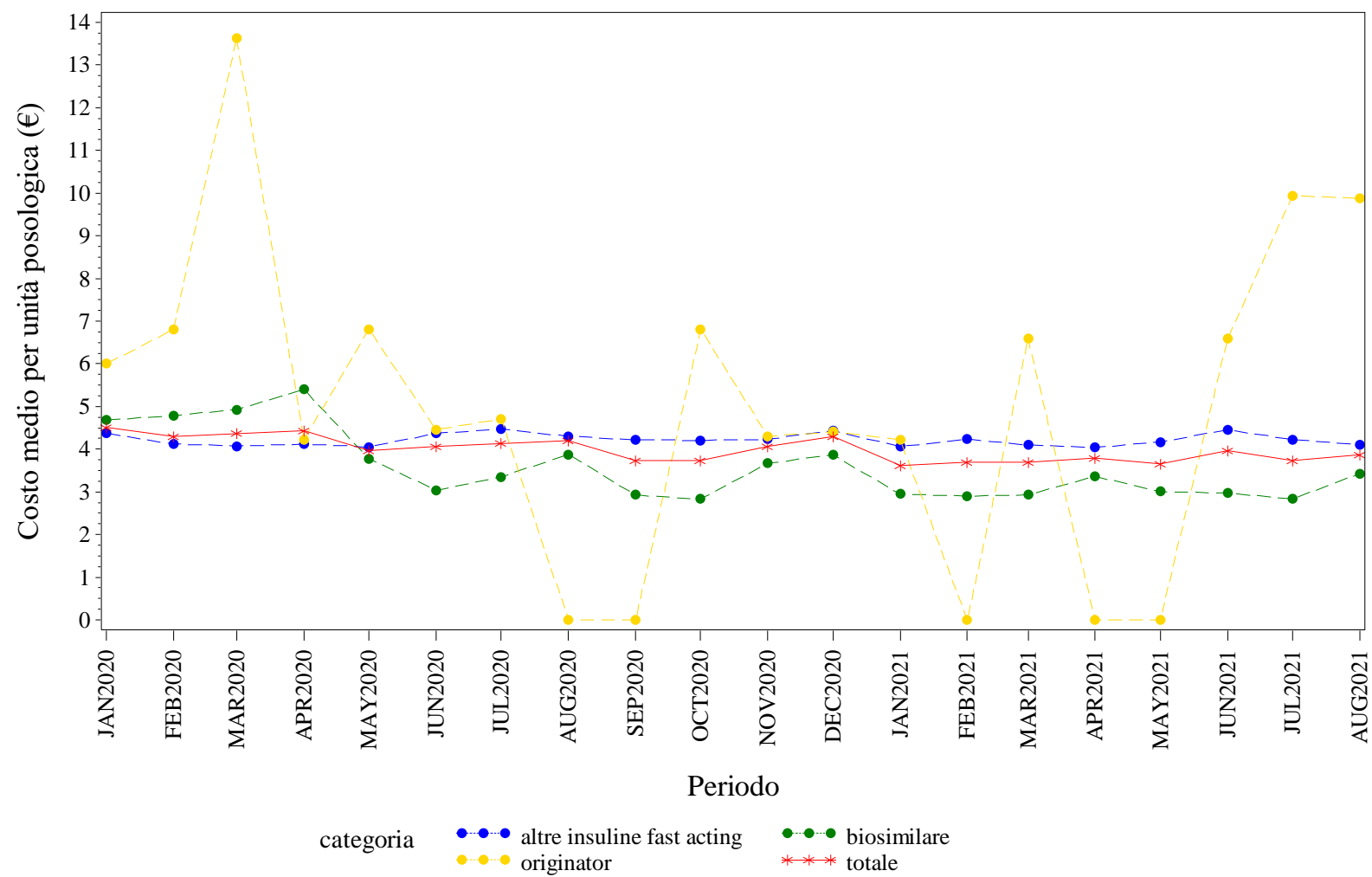

Elaborazione AIFA – Ufficio Monitoraggio della spesa farmaceutica
Dato NSIS/Tracciabilità' aggiornato ago-2021

PIEMONTE. INSULINE LONG ACTING - Andamento mensile del prezzo medio per confezione per la categoria terapeutica (ATC IV)
(Fonte: NSIS-Tracciabilità del farmaco)

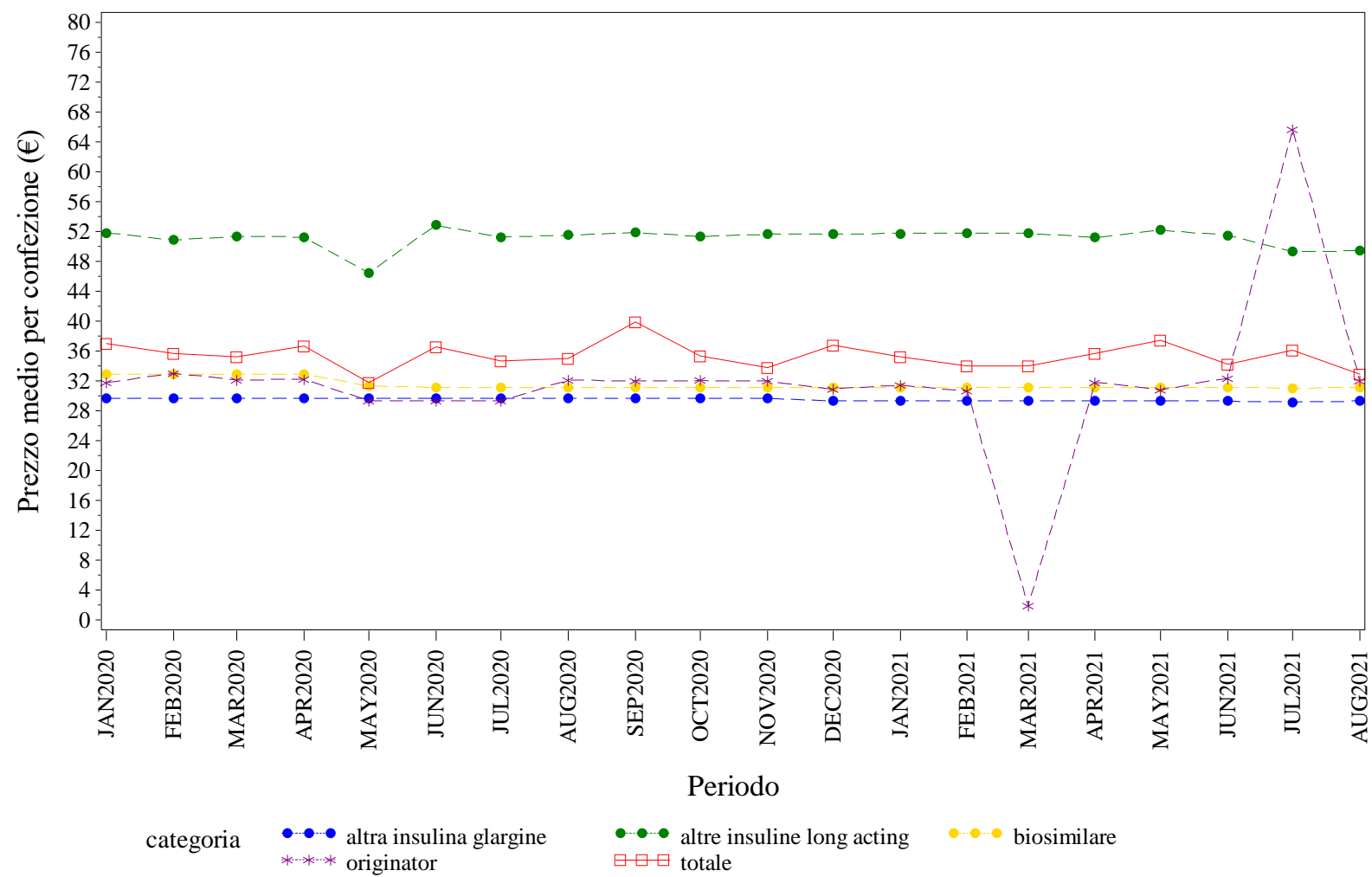

Elaborazione AIFA – Ufficio Monitoraggio della spesa farmaceutica
Dato NSIS/Tracciabilità' aggiornato ago-2021





PIEMONTE. RITUXIMAB - Andamento mensile del prezzo medio per confezione per la categoria terapeutica (ATC IV)
(Fonte: NSIS-Tracciabilità del farmaco)

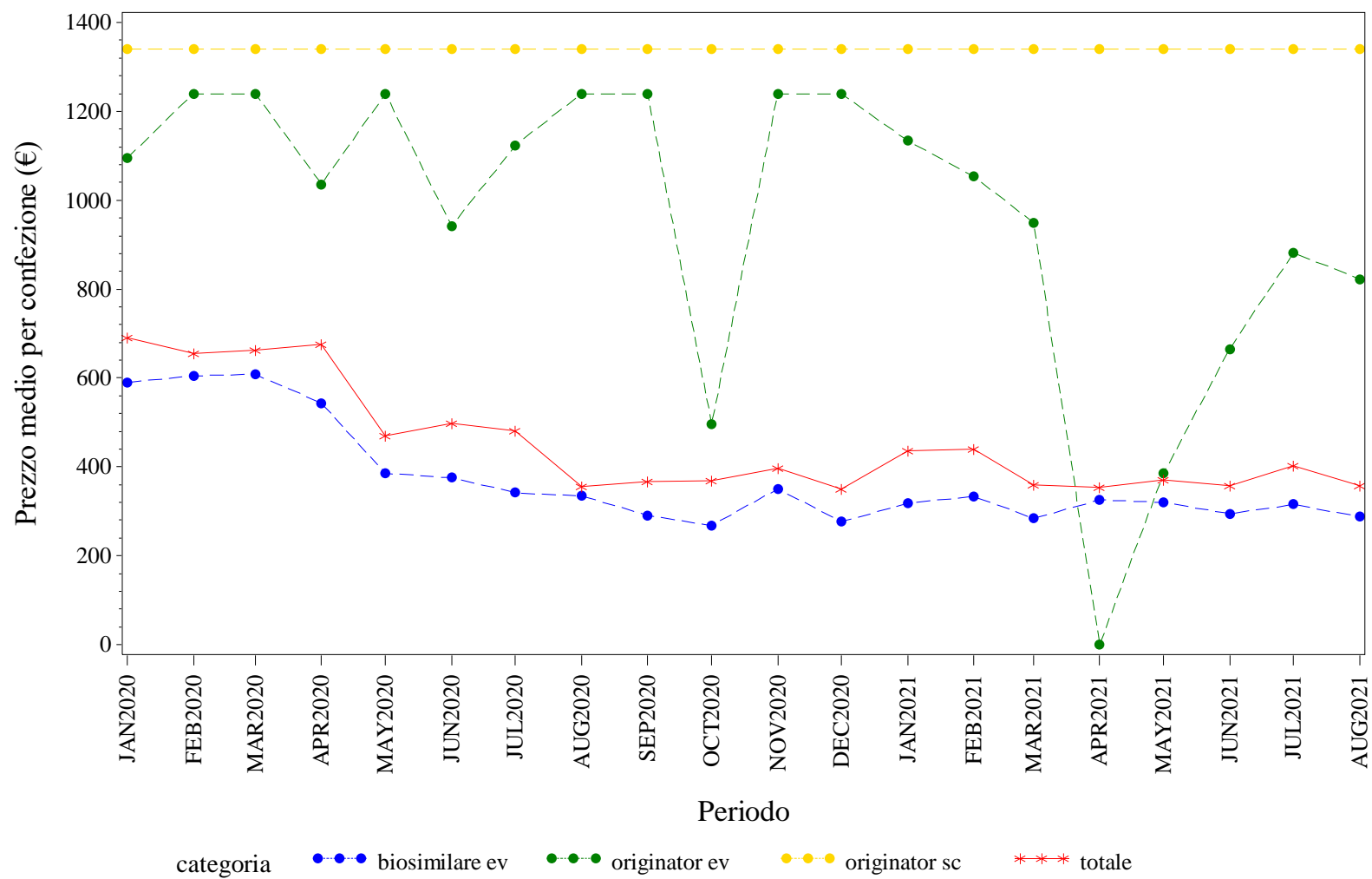

Elaborazione AIFA – Ufficio Monitoraggio della spesa farmaceutica
Dato NSIS/Tracciabilità' aggiornato ago-2021

PIEMONTE. RITUXIMAB - Andamento mensile del costo medio per DDD per la categoria terapeutica (ATC IV)
(Fonte: NSIS-Tracciabilità del farmaco)

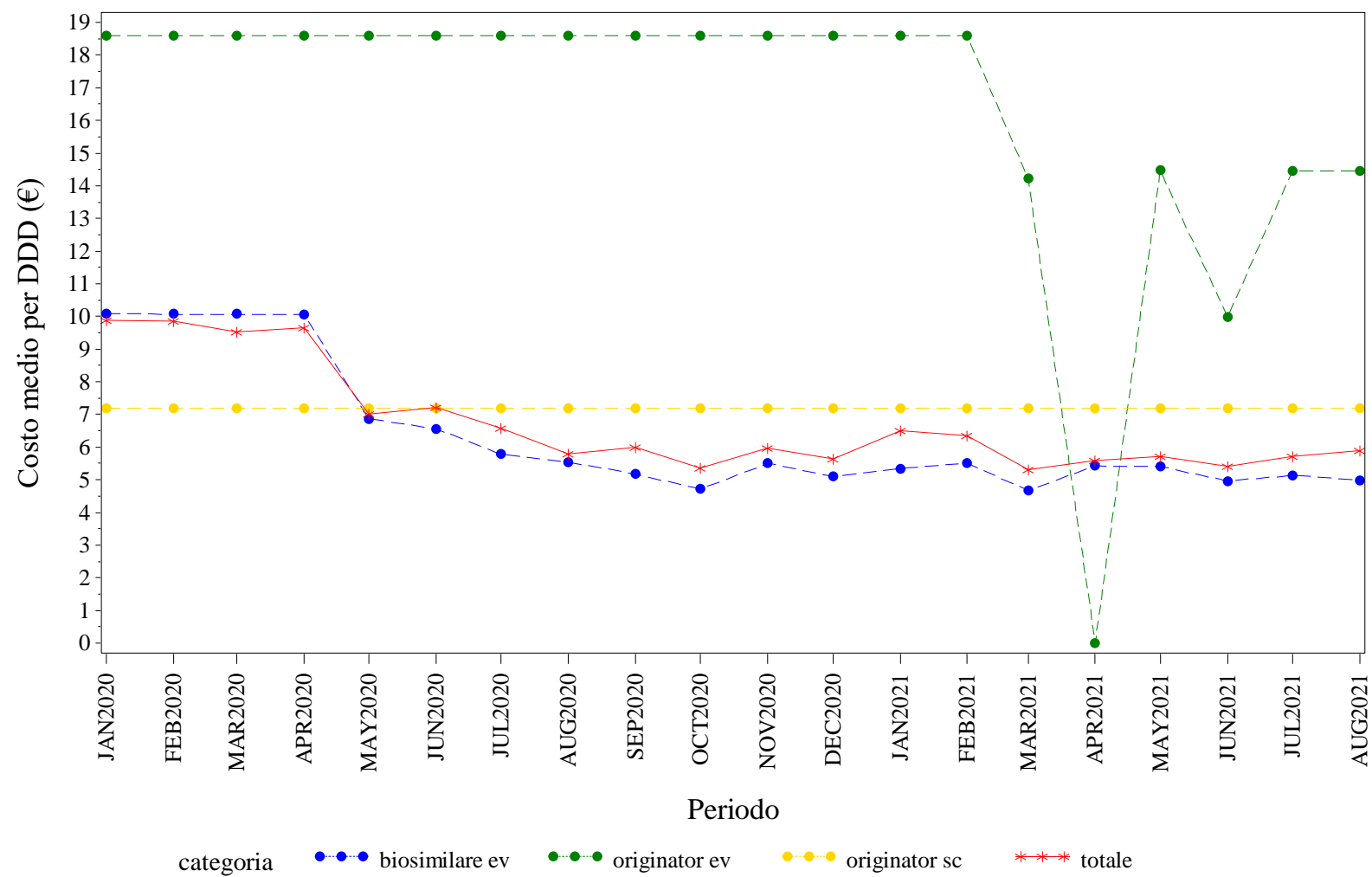

Elaborazione AIFA – Ufficio Monitoraggio della spesa farmaceutica
Dato NSIS/Tracciabilità' aggiornato ago-2021

PIEMONTE. RITUXIMAB - Andamento mensile del costo medio per unità posologica per la categoria terapeutica (ATC IV)
(Fonte: NSIS-Tracciabilità del farmaco)

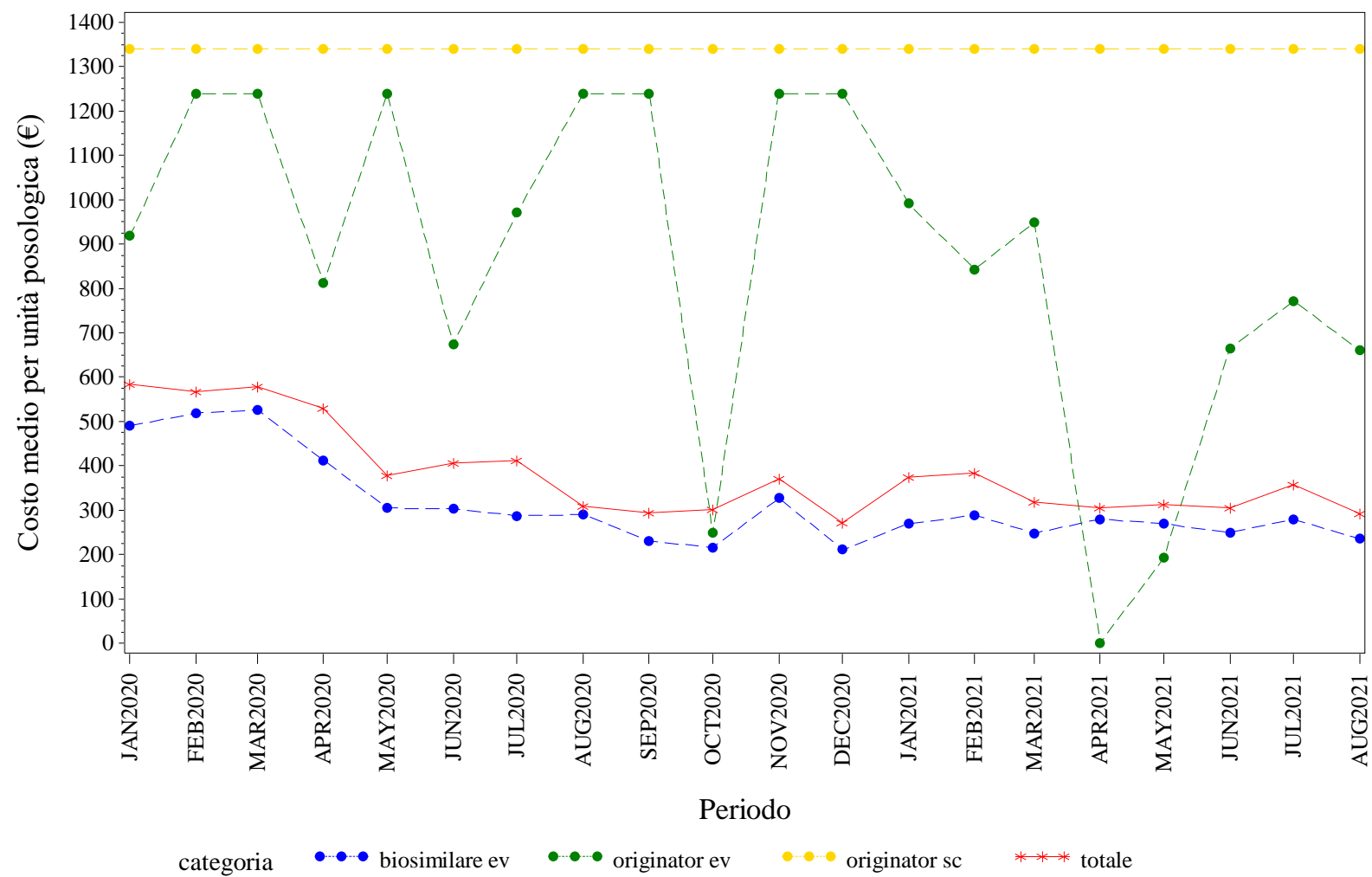

Elaborazione AIFA – Ufficio Monitoraggio della spesa farmaceutica
Dato NSIS/Tracciabilità' aggiornato ago-2021



PIEMONTE. SOMATROPINE - Andamento mensile del costo medio per DDD per la categoria terapeutica (ATC IV)
(Fonte: NSIS-Tracciabilità del farmaco)

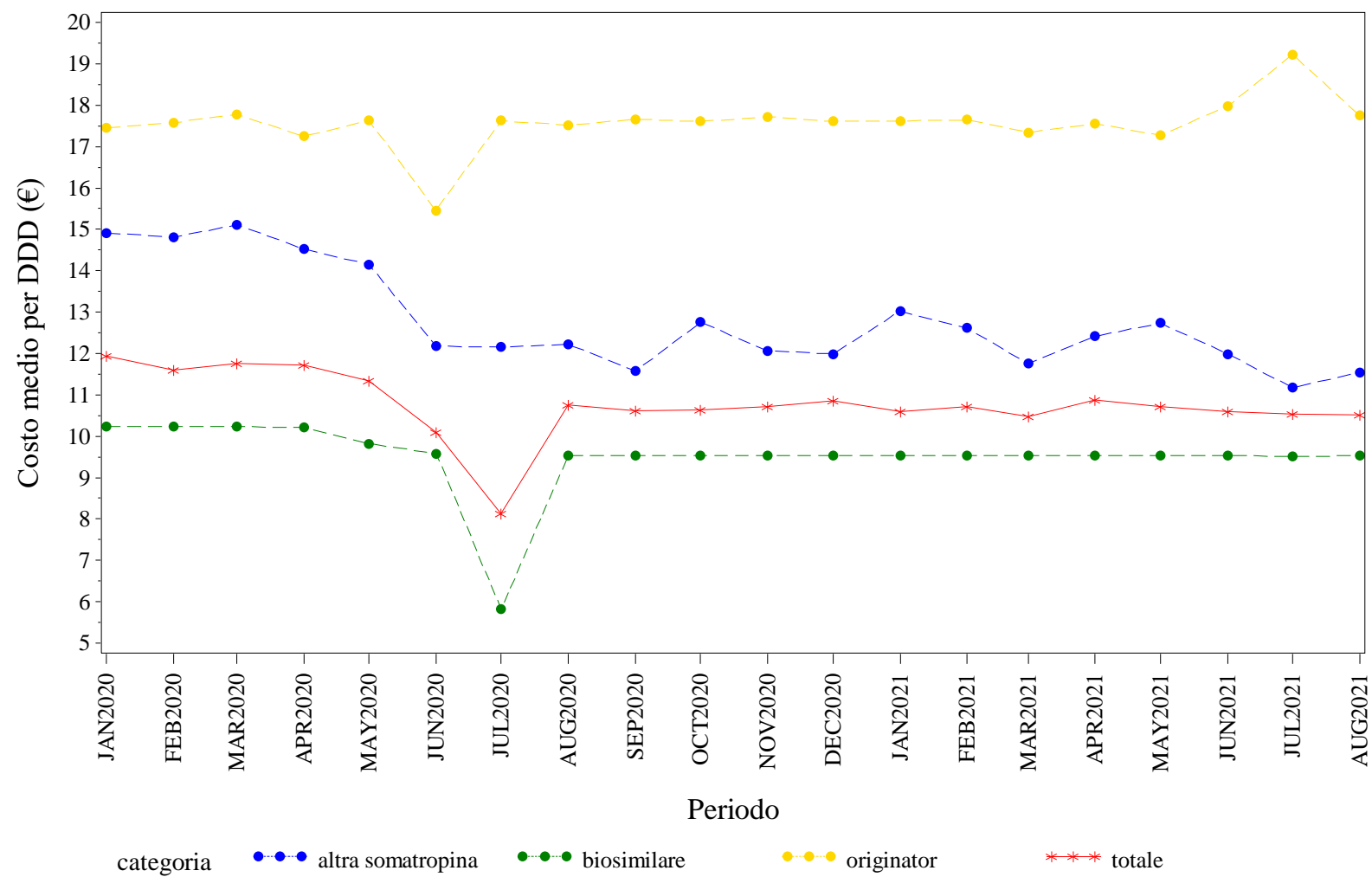

Elaborazione AIFA – Ufficio Monitoraggio della spesa farmaceutica
Dato NSIS/Tracciabilità' aggiornato ago-2021

PIEMONTE. SOMATROPINE - Andamento mensile del costo medio per unità posologica per la categoria terapeutica (ATC IV)

(Fonte: NSIS-Tracciabilità del farmaco)

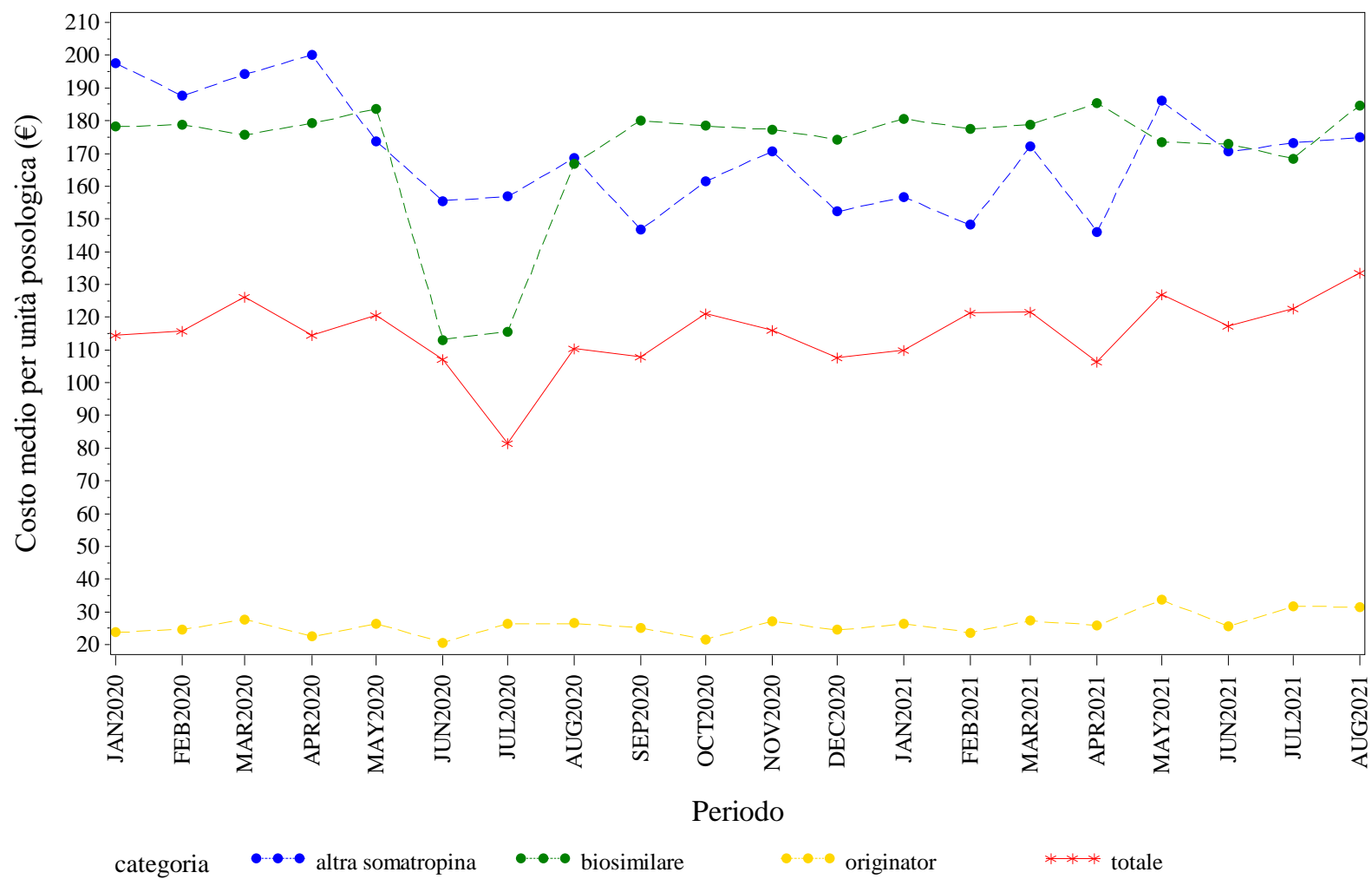

Elaborazione AIFA – Ufficio Monitoraggio della spesa farmaceutica
Dato NSIS/Tracciabilita' aggiornato ago-2021

PIEMONTE. TERIPARATIDE - Andamento mensile del prezzo medio per confezione per la categoria terapeutica (ATC IV)
(Fonte: NSIS-Tracciabilità del farmaco)

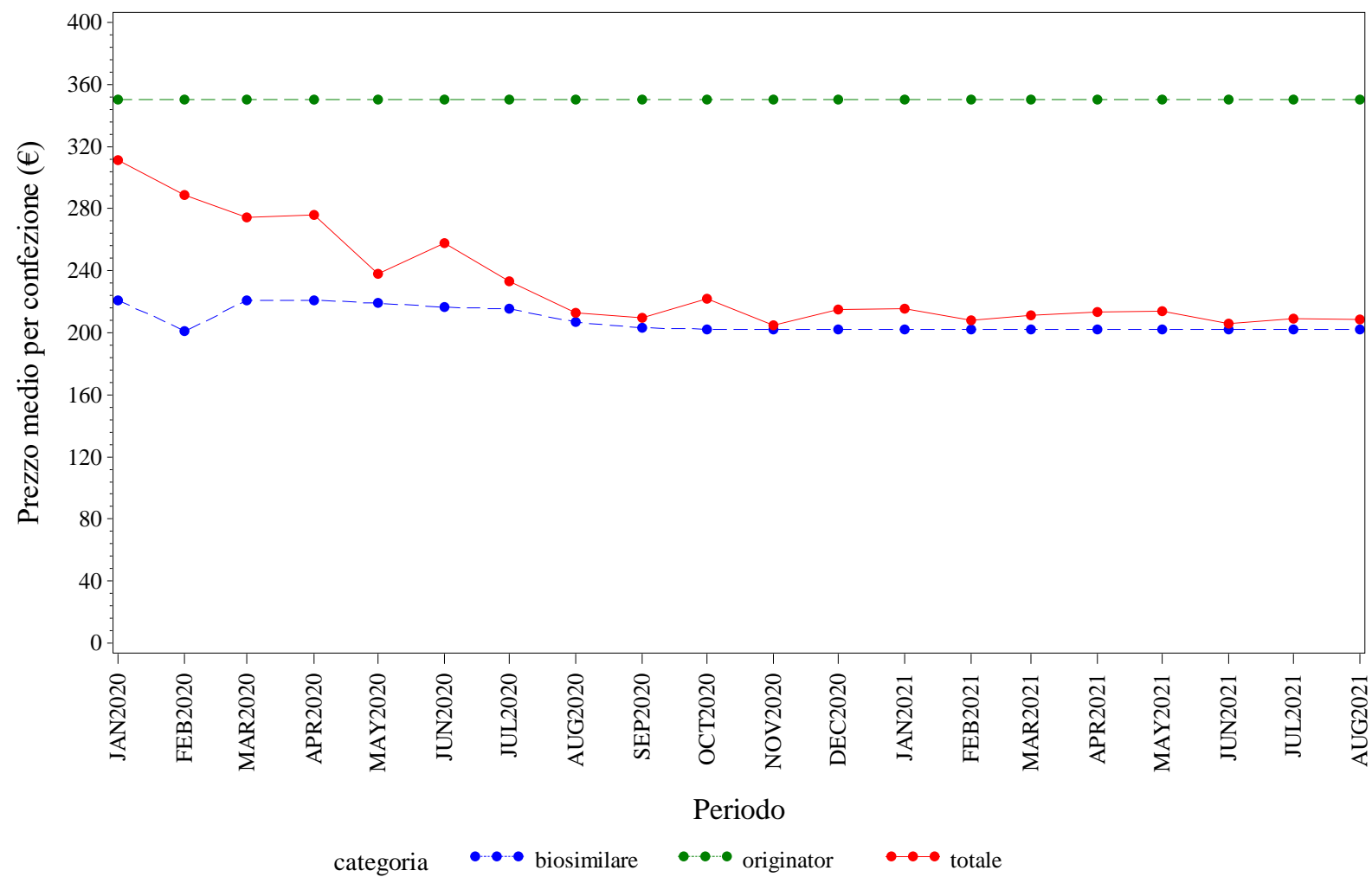

Elaborazione AIFA – Ufficio Monitoraggio della spesa farmaceutica
Dato NSIS/Tracciabilità' aggiornato ago-2021

PIEMONTE. TERIPARATIDE - Andamento mensile del costo medio per DDD per la categoria terapeutica (ATC IV)
(Fonte: NSIS-Tracciabilità del farmaco)

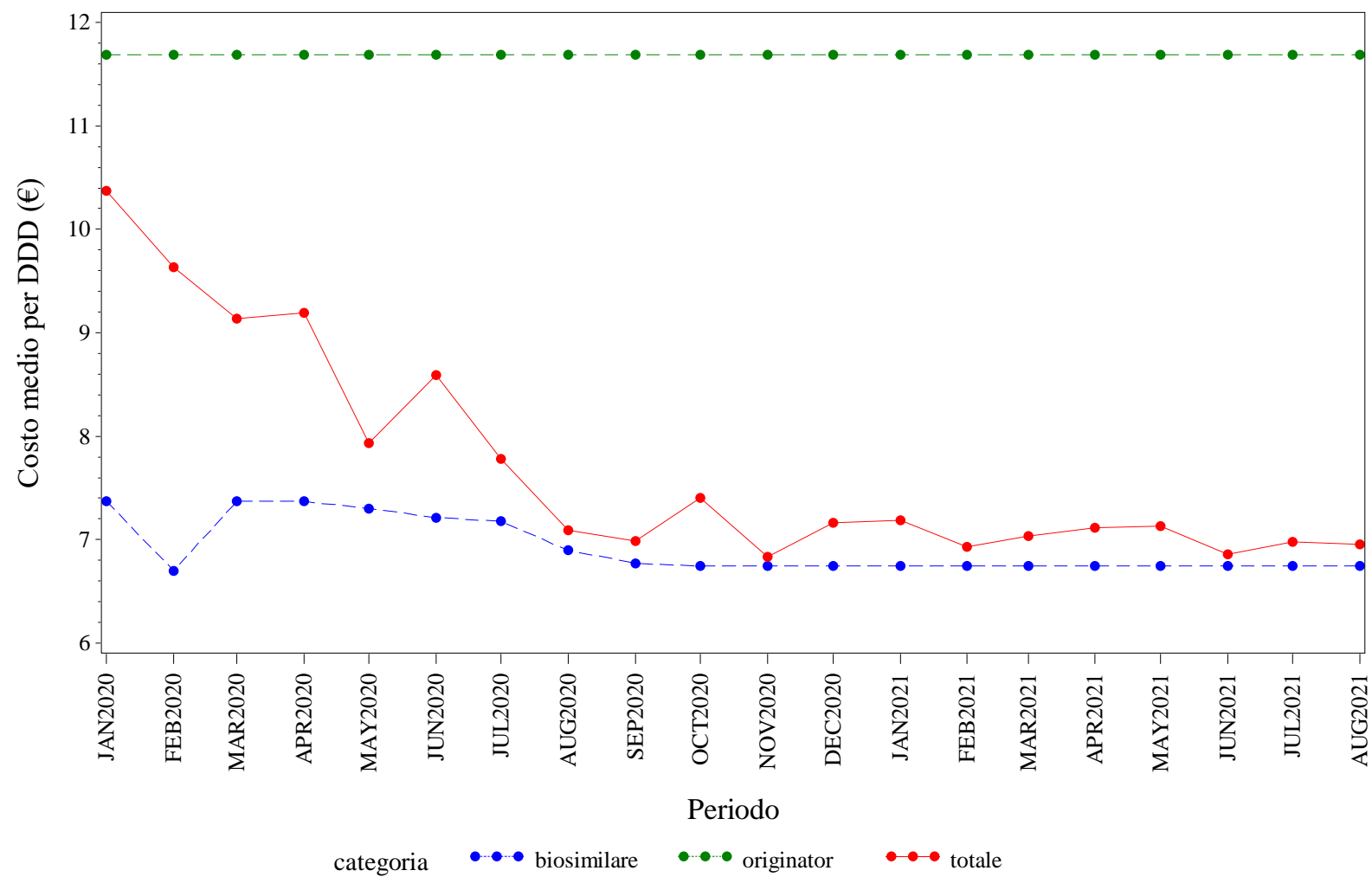

Elaborazione AIFA – Ufficio Monitoraggio della spesa farmaceutica
Dato NSIS/Tracciabilità' aggiornato ago-2021

PIEMONTE. TERIPARATIDE - Andamento mensile del costo medio per unità posologica per la categoria terapeutica (ATC IV)
(Fonte: NSIS-Tracciabilità del farmaco)

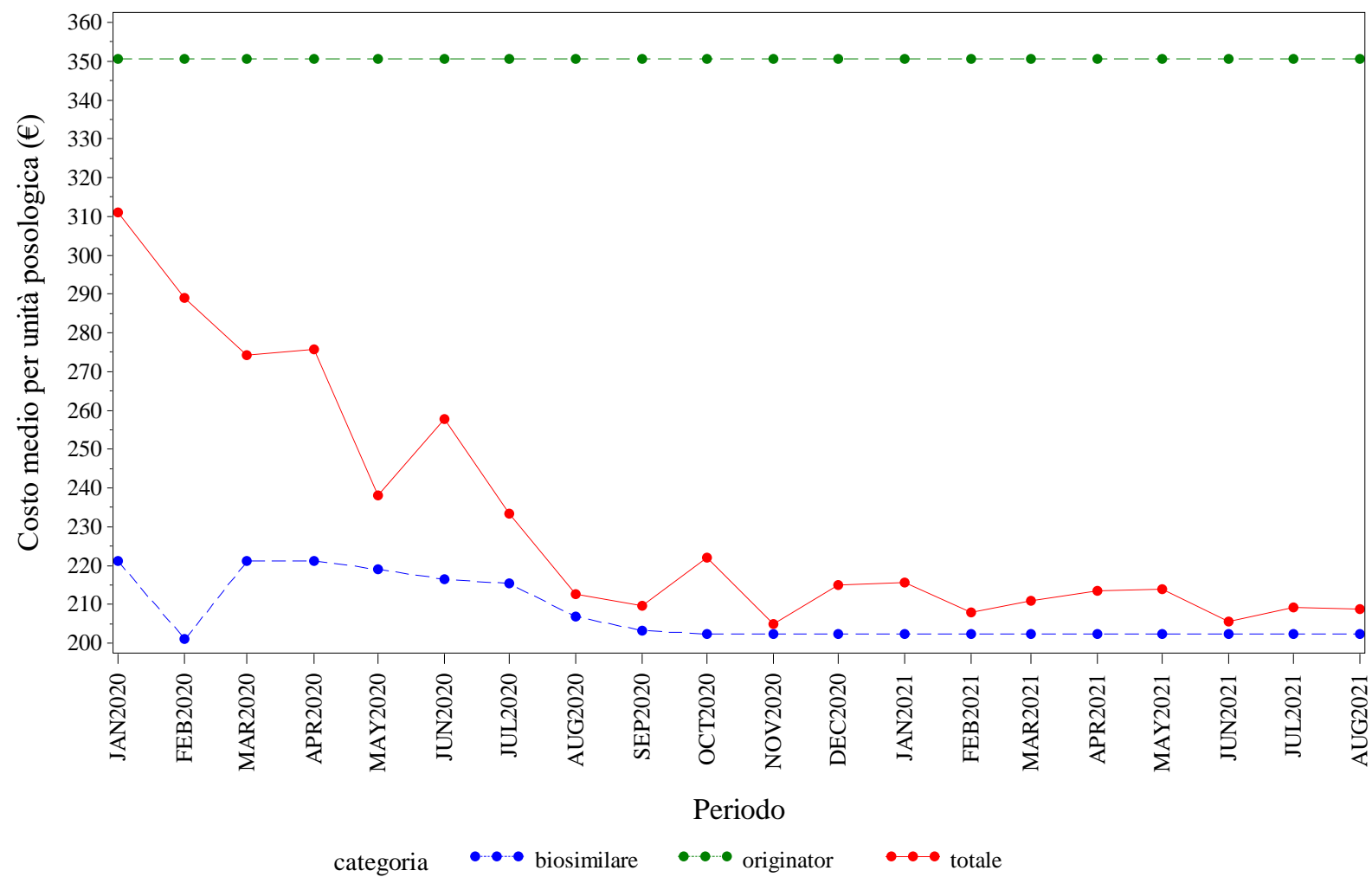

Elaborazione AIFA – Ufficio Monitoraggio della spesa farmaceutica
Dato NSIS/Tracciabilità' aggiornato ago-2021

PIEMONTE. TRASTUZUMAB - Andamento mensile del prezzo medio per confezione per la categoria terapeutica (ATC IV)
(Fonte: NSIS-Tracciabilità del farmaco)

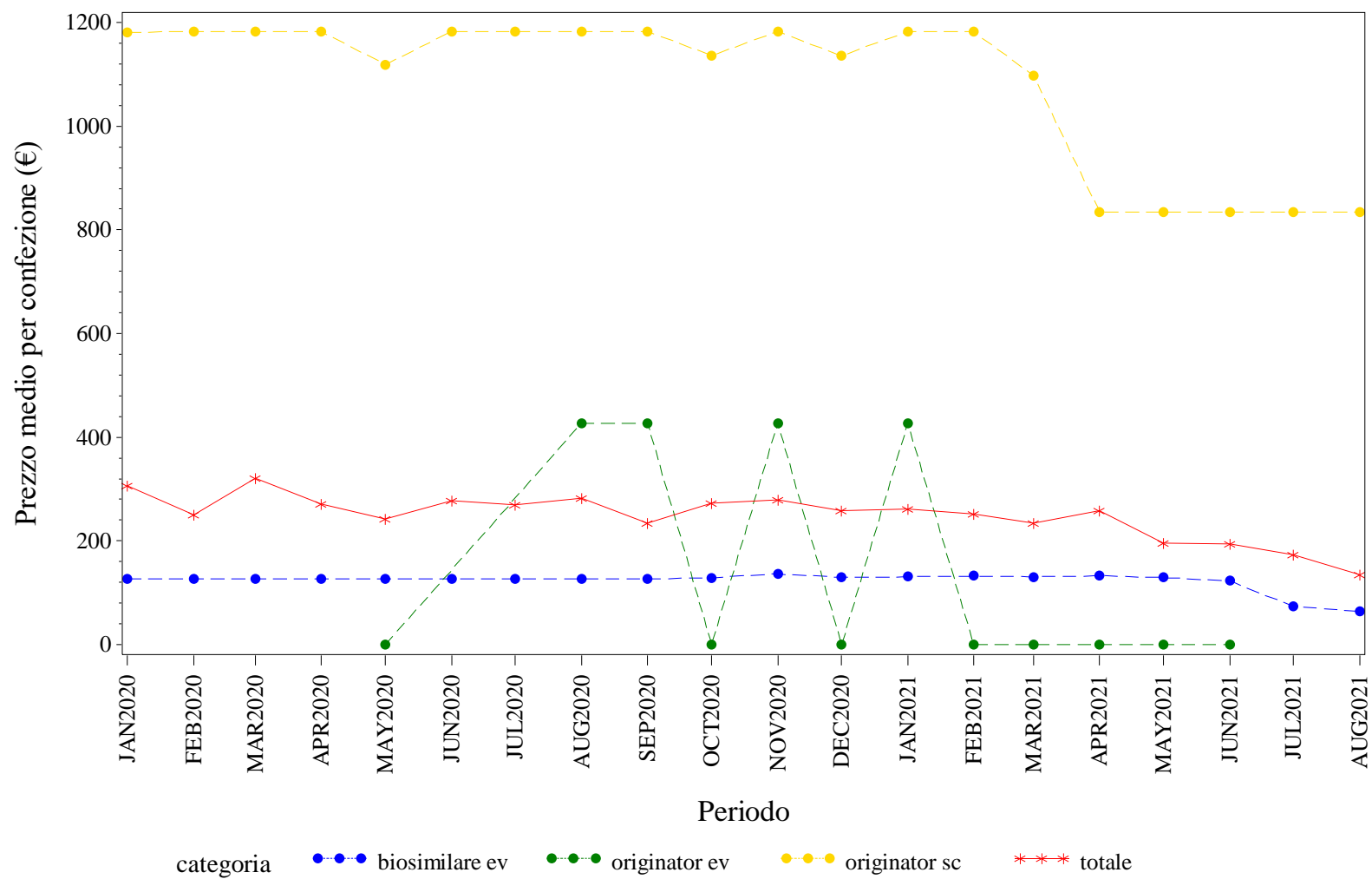

Elaborazione AIFA – Ufficio Monitoraggio della spesa farmaceutica
Dato NSIS/Tracciabilità' aggiornato ago-2021

PIEMONTE. TRASTUZUMAB - Andamento mensile del costo medio per DDD per la categoria terapeutica (ATC IV)
(Fonte: NSIS-Tracciabilità del farmaco)

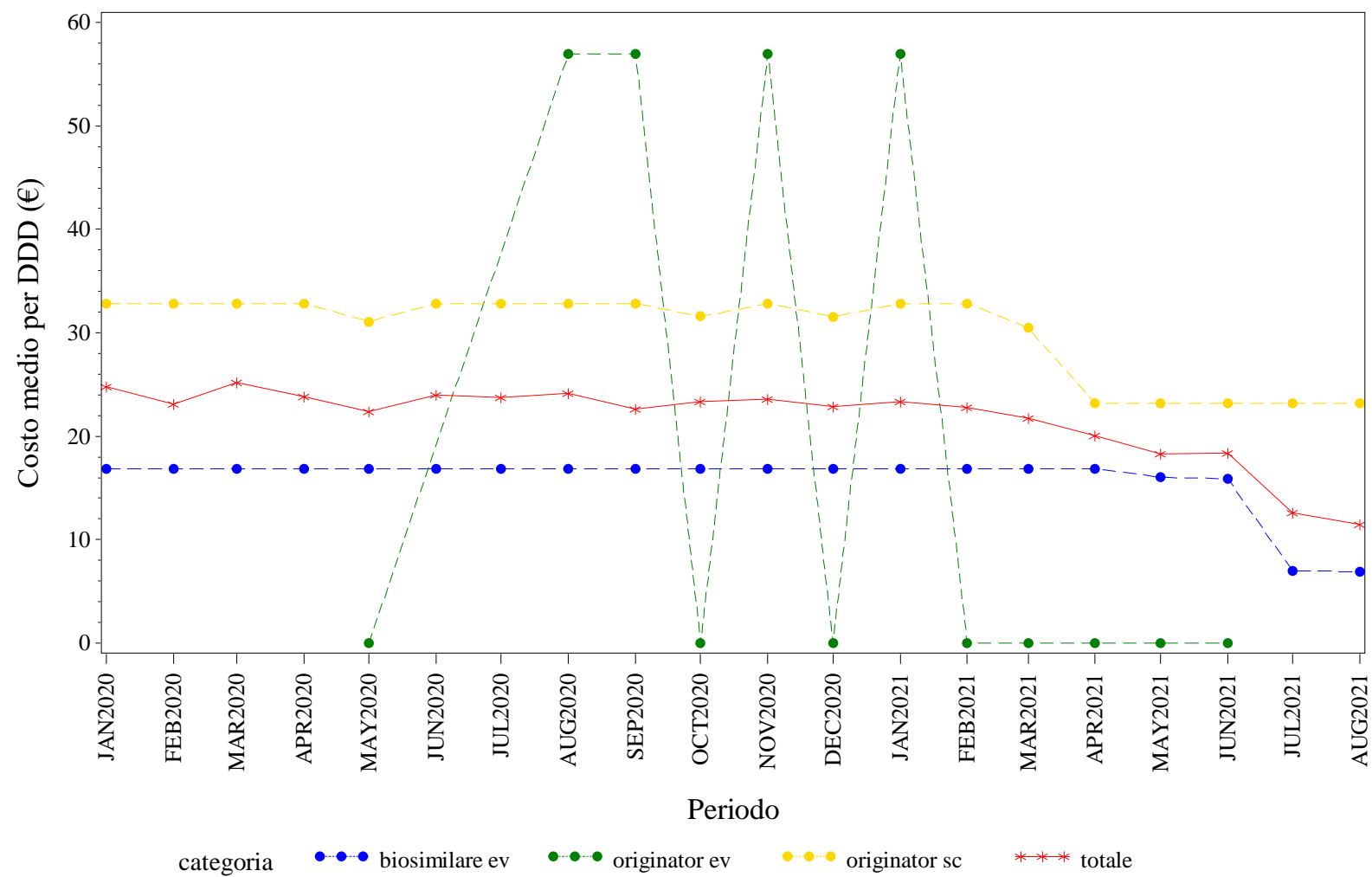

Elaborazione AIFA – Ufficio Monitoraggio della spesa farmaceutica
Dato NSIS/Tracciabilità' aggiornato ago-2021

PIEMONTE. TRASTUZUMAB - Andamento mensile del costo medio per unità posologica per la categoria terapeutica (ATC IV)
(Fonte: NSIS-Tracciabilità del farmaco)

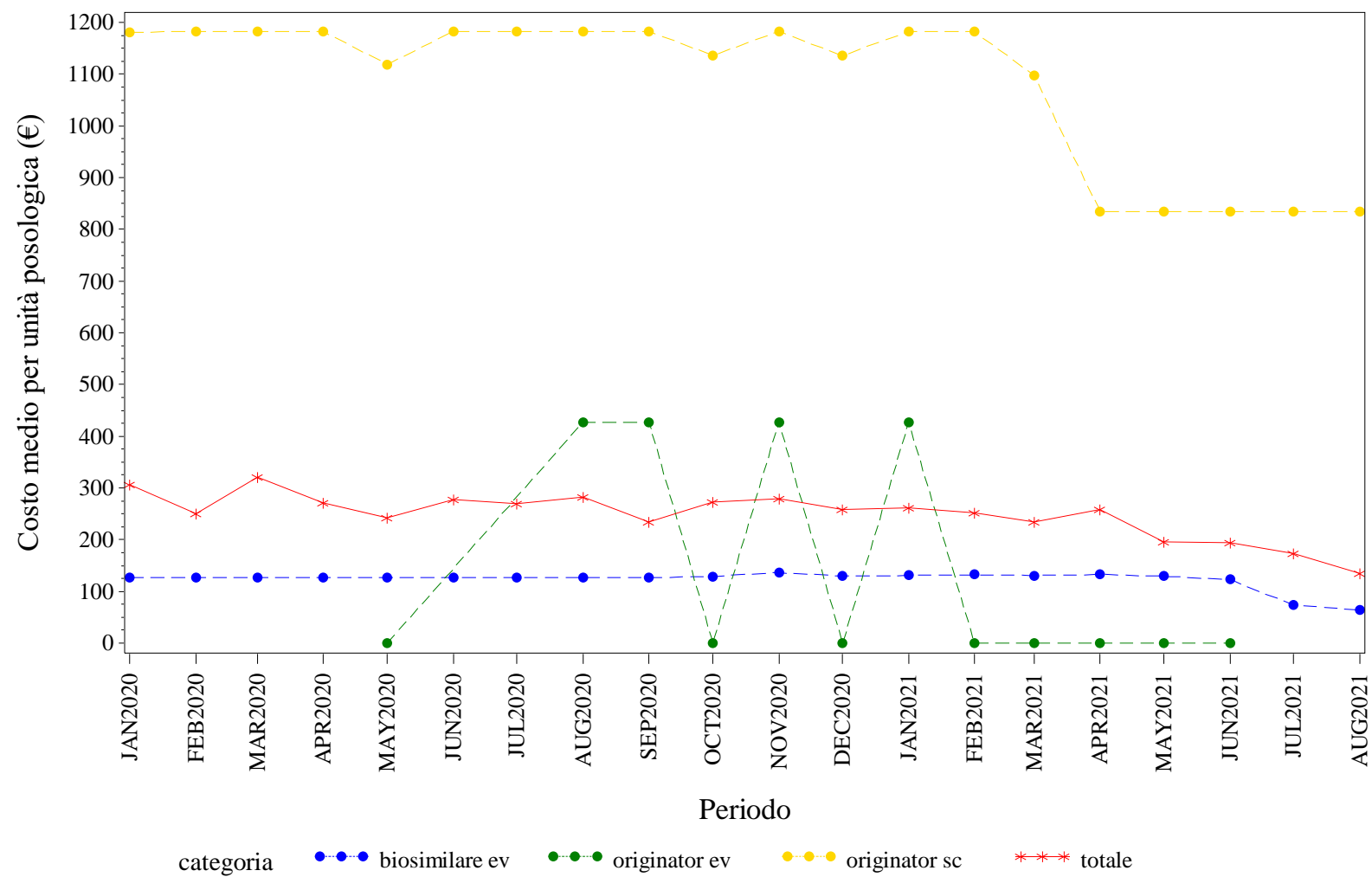

Elaborazione AIFA – Ufficio Monitoraggio della spesa farmaceutica
Dato NSIS/Tracciabilità' aggiornato ago-2021



PROV. AUT. BOLZANO. Trend mensile del prezzo medio per confezione, DDD, unità posologica per la categoria terapeutica (ATC IV)

PROV. AUT. BOLZANO. ANTI TNF-ALFA - Andamento mensile del prezzo medio per confezione per la categoria terapeutica (ATC IV)
(Fonte: NSIS-Tracciabilità del farmaco)

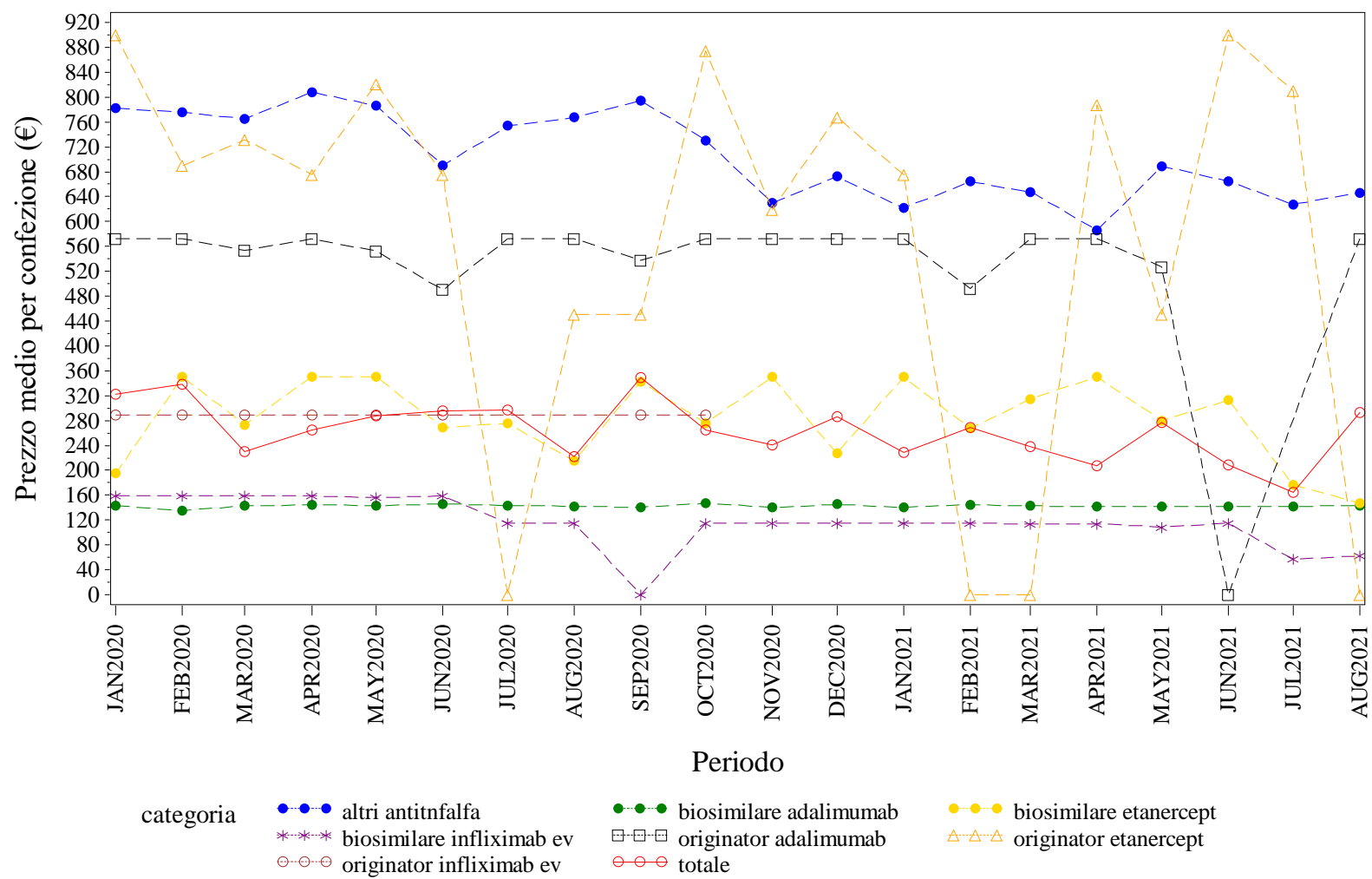

Elaborazione AIFA – Ufficio Monitoraggio della spesa farmaceutica
Dato NSIS/Tracciabilità' aggiornato ago-2021

PROV. AUT. BOLZANO. ANTI TNF-ALFA - Andamento mensile del costo medio per DDD per la categoria terapeutica (ATC IV)
(Fonte: NSIS-Tracciabilità del farmaco)

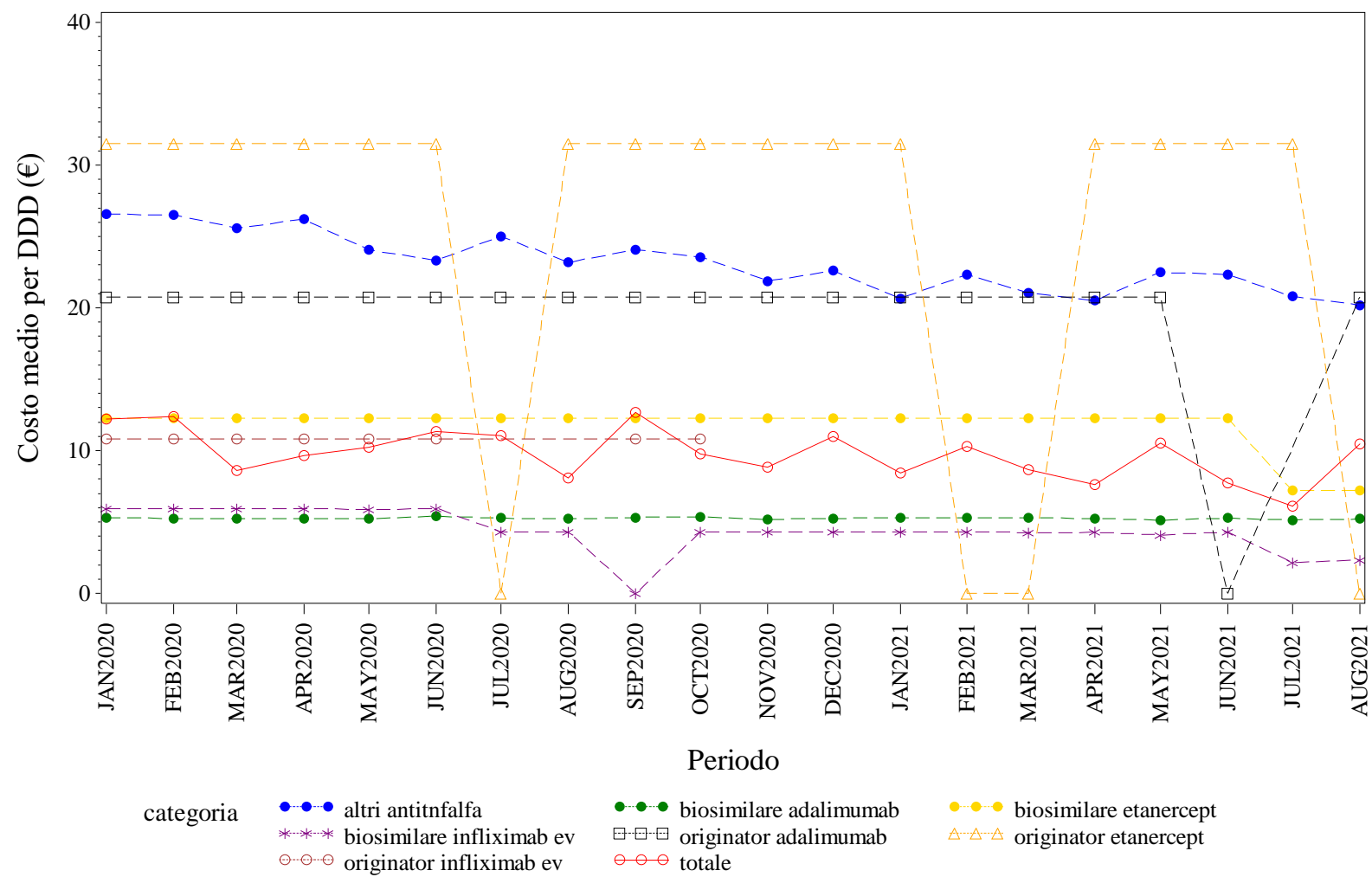

Elaborazione AIFA – Ufficio Monitoraggio della spesa farmaceutica
Dato NSIS/Tracciabilità' aggiornato ago-2021

PROV. AUT. BOLZANO. ANTI TNF-ALFA - Andamento mensile del costo medio per unità posologica per la categoria terapeutica (ATC IV)
(Fonte: NSIS-Tracciabilità del farmaco)

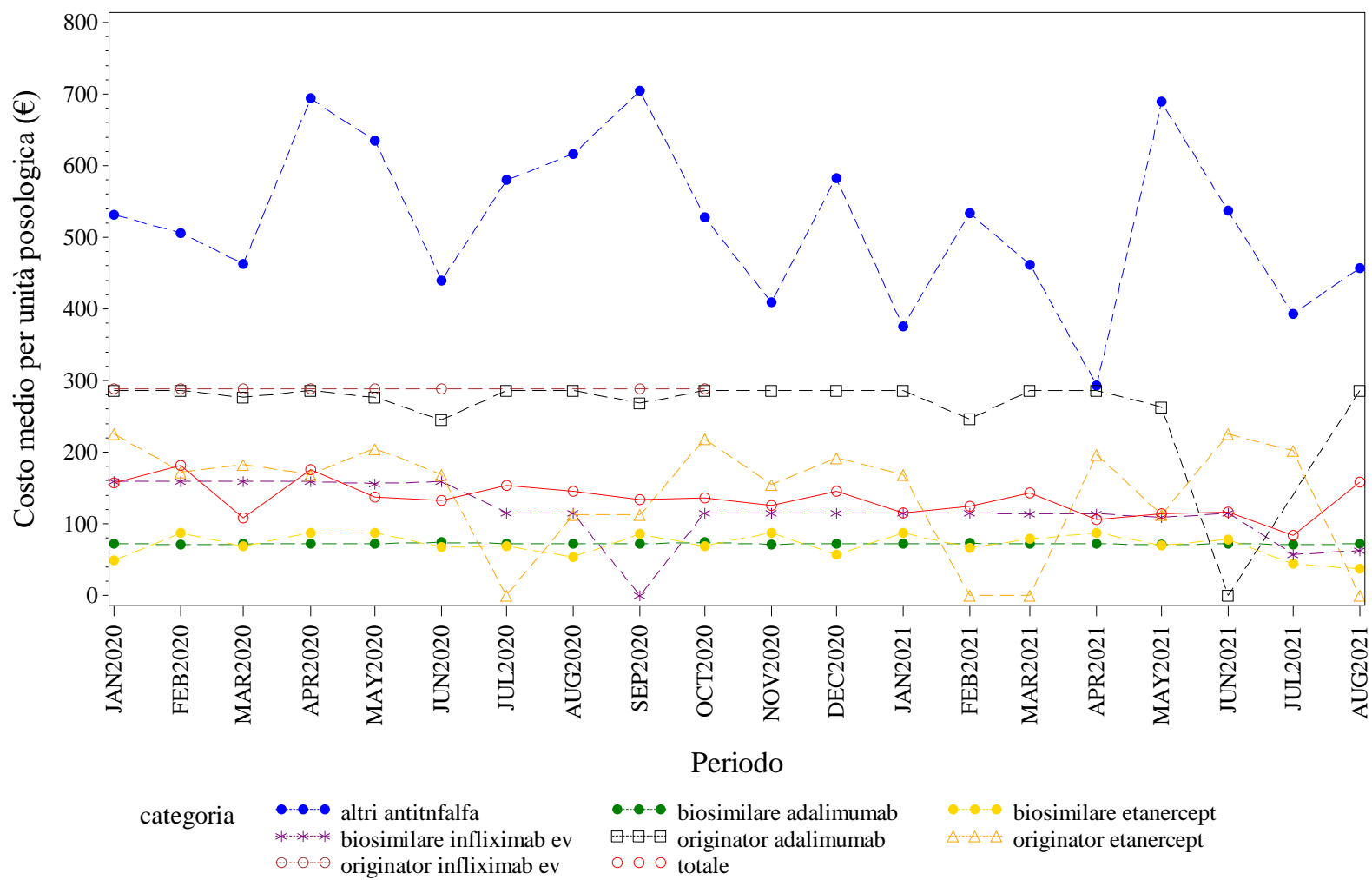

Elaborazione AIFA – Ufficio Monitoraggio della spesa farmaceutica
Dato NSIS/Tracciabilità' aggiornato ago-2021

PROV. AUT. BOLZANO. BEVACIZUMAB - Andamento mensile del prezzo medio per confezione per la categoria terapeutica (ATC IV)
(Fonte: NSIS-Tracciabilità del farmaco)

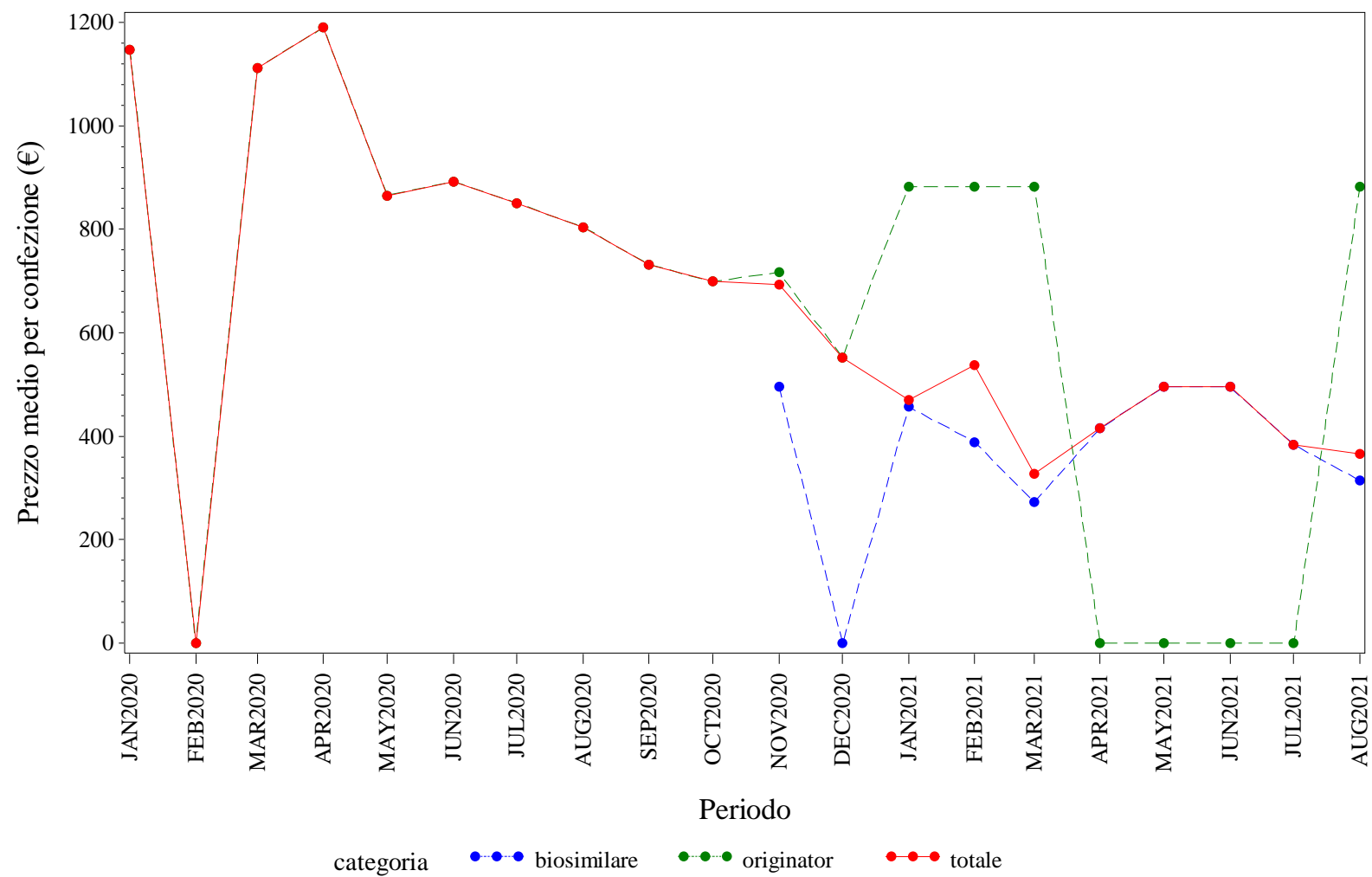

Elaborazione AIFA – Ufficio Monitoraggio della spesa farmaceutica
Dato NSIS/Tracciabilità' aggiornato ago-2021

PROV. AUT. BOLZANO, BEVACIZUMAB - Andamento mensile del costo medio per DDD per la categoria terapeutica (ATC IV)
(Fonte: NSIS-Tracciabilità del farmaco)

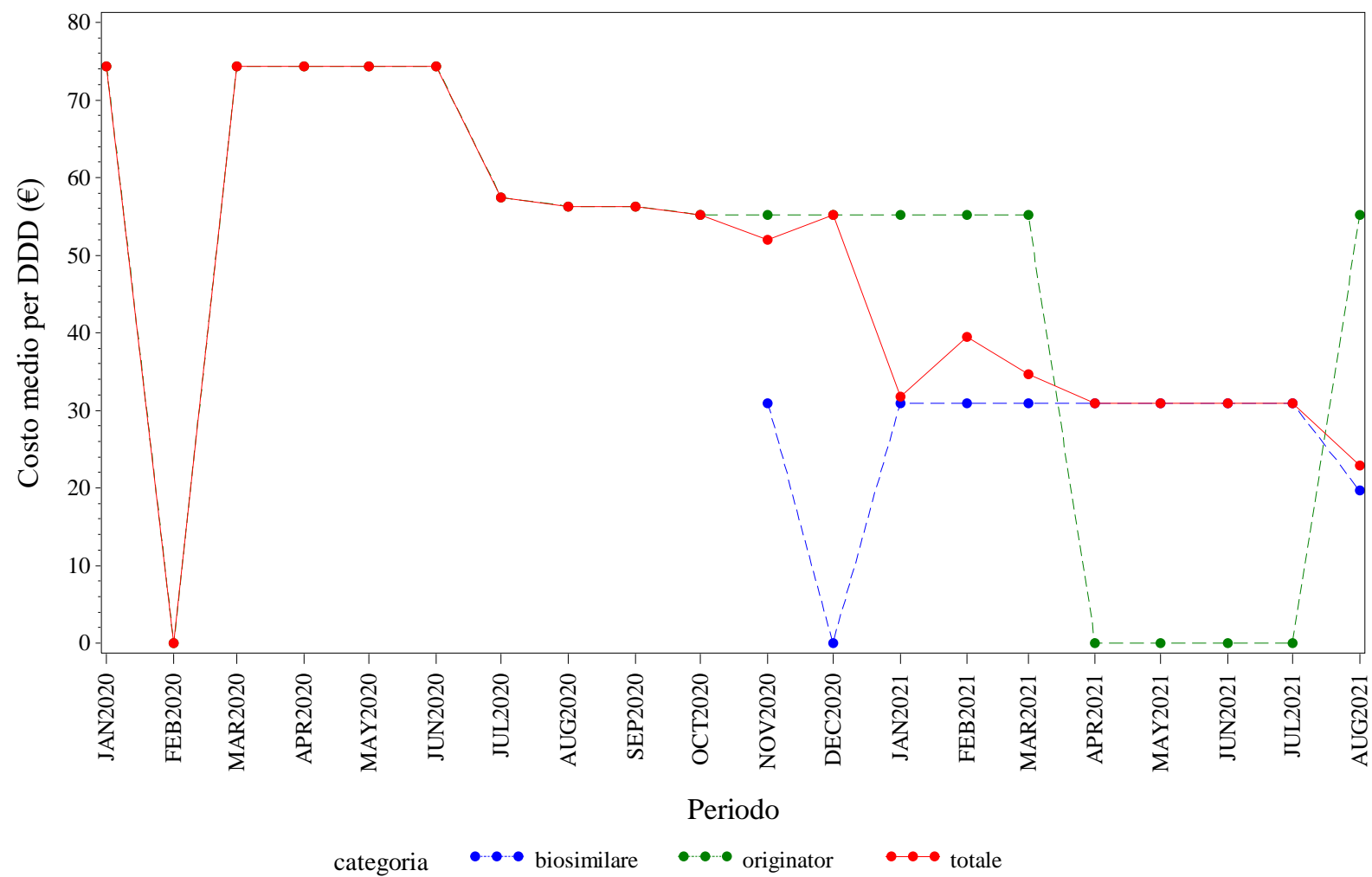

Elaborazione AIFA – Ufficio Monitoraggio della spesa farmaceutica
Dato NSIS/Tracciabilità' aggiornato ago-2021

PROV. AUT. BOLZANO. BEVACIZUMAB - Andamento mensile del costo medio per unità posologica per la categoria terapeutica (ATC IV)
(Fonte: NSIS-Tracciabilità del farmaco)

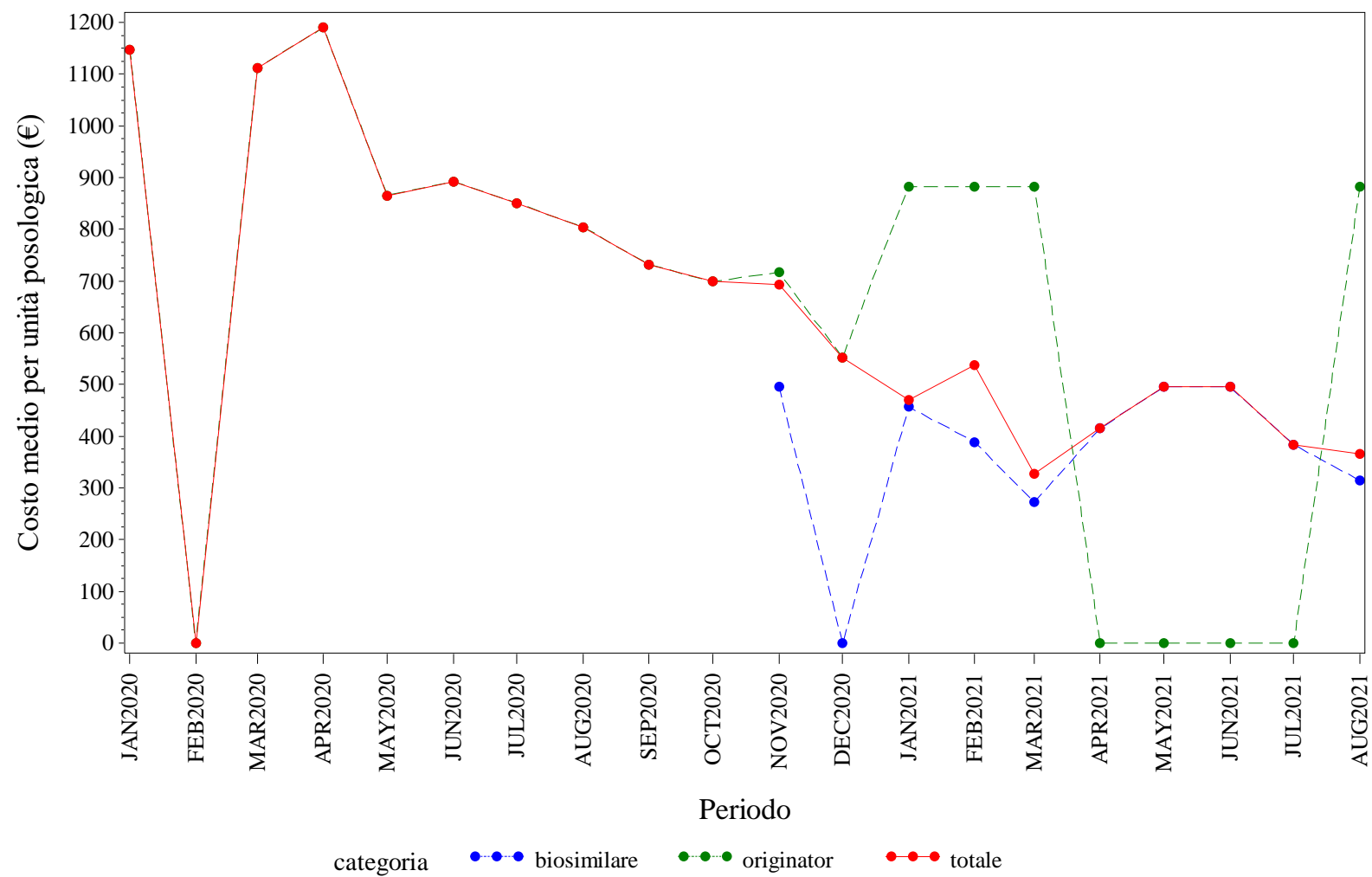

Elaborazione AIFA – Ufficio Monitoraggio della spesa farmaceutica
Dato NSIS/Tracciabilità' aggiornato ago-2021

PROV. AUT. BOLZANO. EPARINE A BASSO PESO MOLECOLARE - Andamento mensile del prezzo medio per confezione per la categoria terapeutica (ATC IV)
(Fonte: NSIS-Tracciabilità del farmaco)

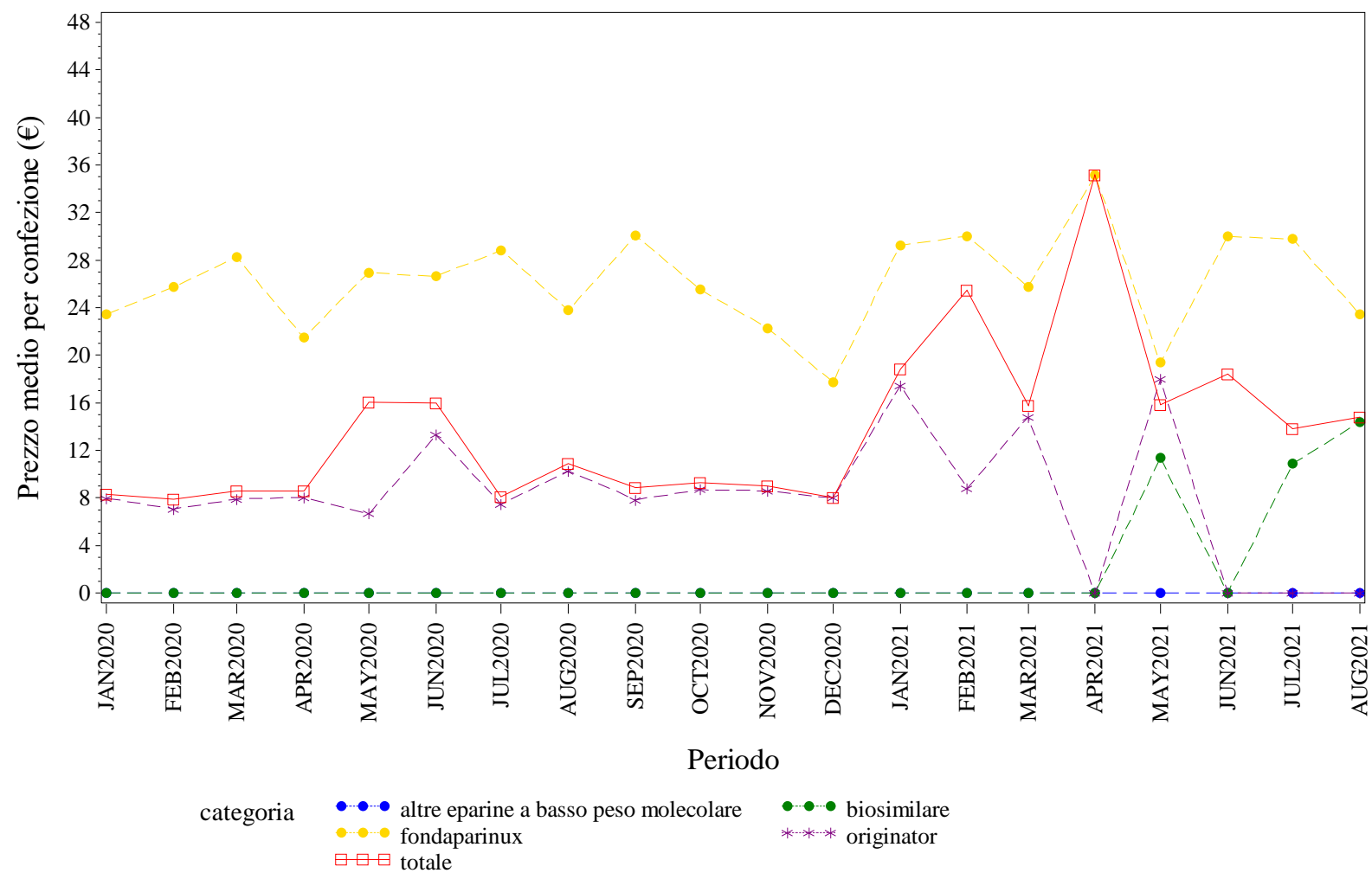

Elaborazione AIFA – Ufficio Monitoraggio della spesa farmaceutica
Dato NSIS/Tracciabilità' aggiornato ago-2021

PROV. AUT. BOLZANO. EPARINE A BASSO PESO MOLECOLARE - Andamento mensile del costo medio per DDD per la categoria terapeutica (ATC IV)
(Fonte: NSIS-Tracciabilità del farmaco)

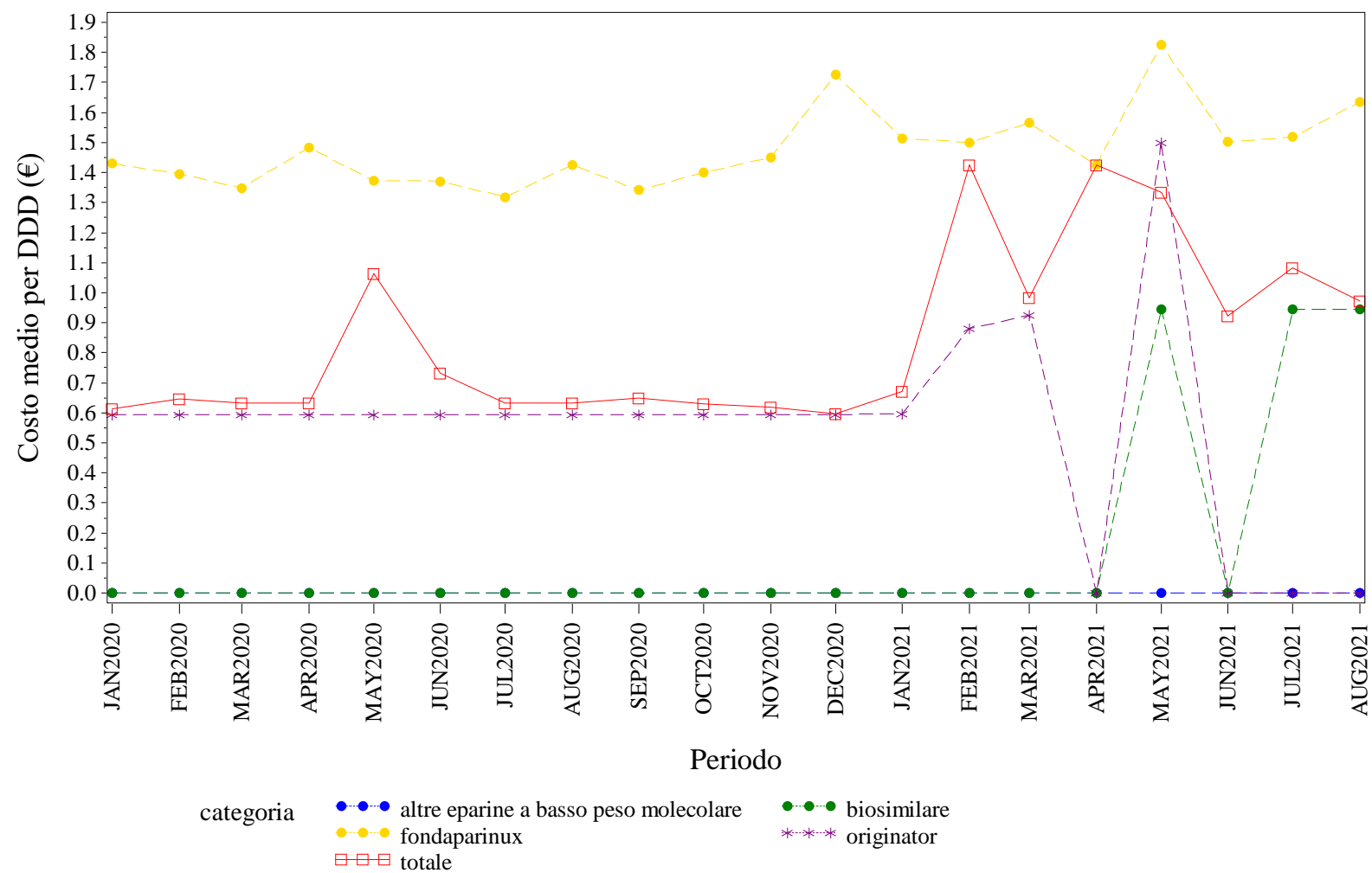

Elaborazione AIFA – Ufficio Monitoraggio della spesa farmaceutica
Dato NSIS/Tracciabilità' aggiornato ago-2021

PROV. AUT. BOLZANO. EPARINE A BASSO PESO MOLECOLARE - Andamento mensile del costo medio per unità posologica per la categoria terapeutica (ATC IV)
(Fonte: NSIS-Tracciabilità del farmaco)

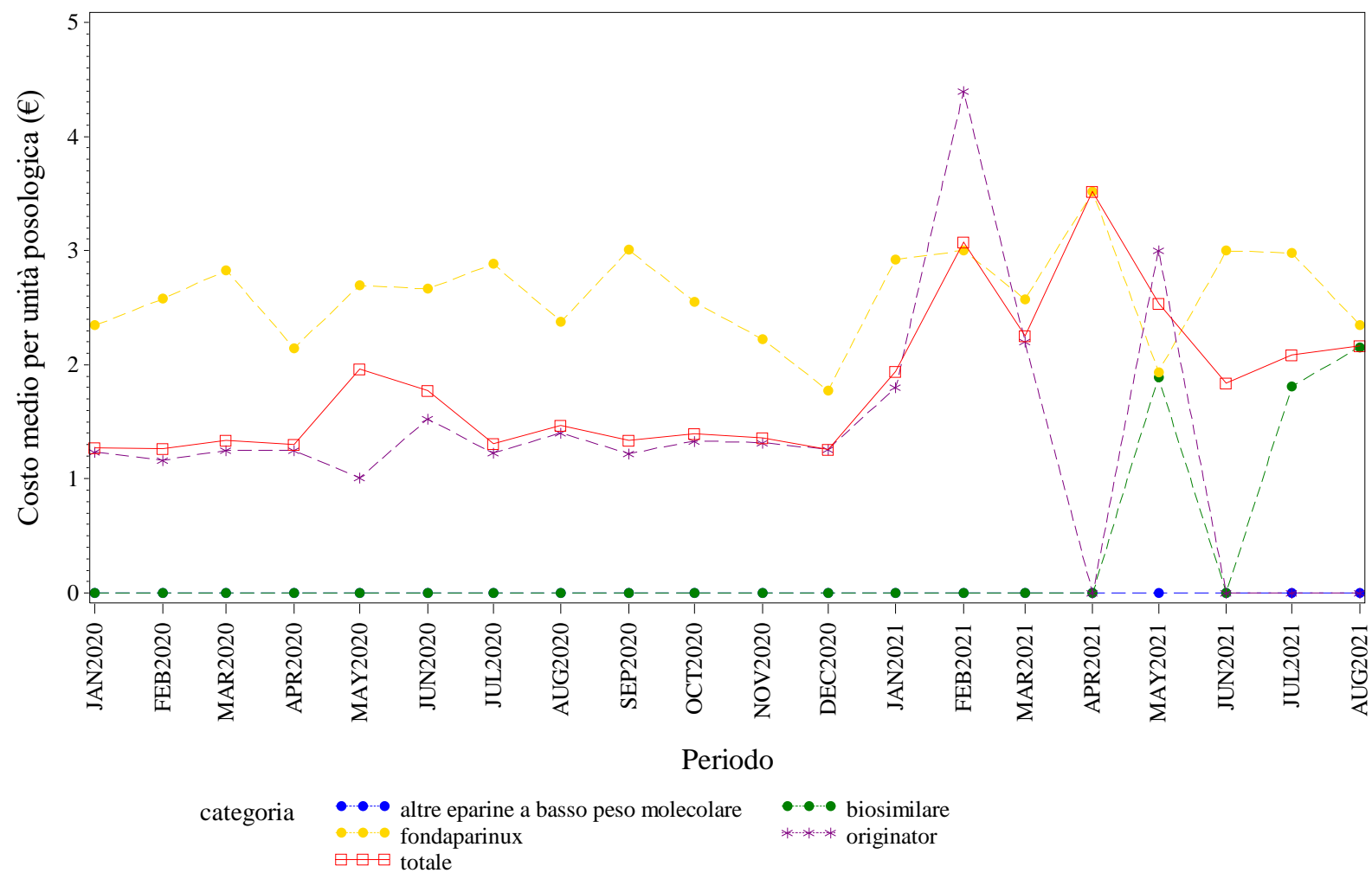

Elaborazione AIFA – Ufficio Monitoraggio della spesa farmaceutica
Dato NSIS/Tracciabilità' aggiornato ago-2021

PROV. AUT. BOLZANO. EPOETINE - Andamento mensile del prezzo medio per confezione per la categoria terapeutica (ATC IV)
(Fonte: NSIS-Tracciabilità del farmaco)

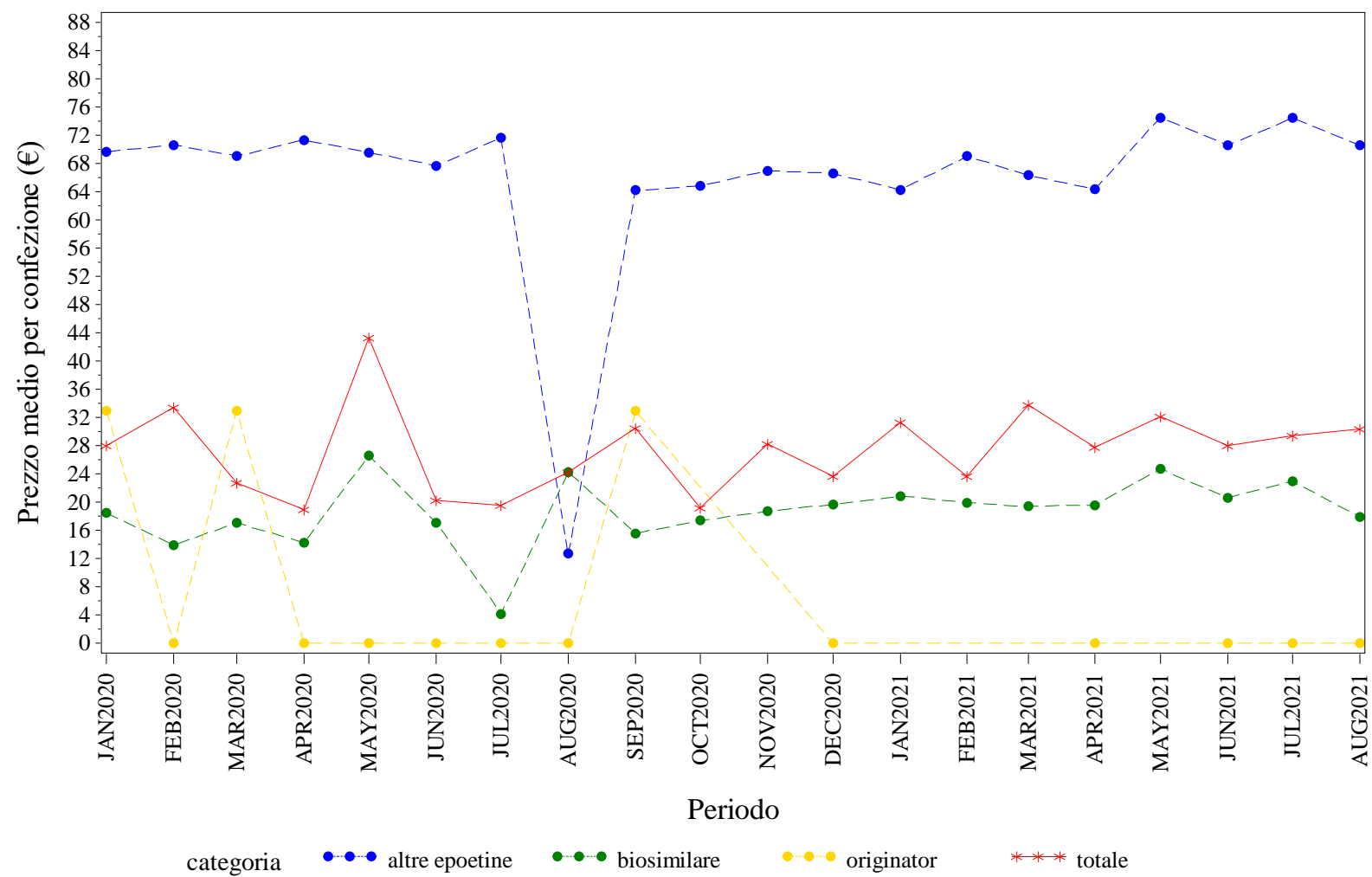

Elaborazione AIFA – Ufficio Monitoraggio della spesa farmaceutica
Dato NSIS/Tracciabilità' aggiornato ago-2021

PROV. AUT. BOLZANO. EPOETINE - Andamento mensile del costo medio per DDD per la categoria terapeutica (ATC IV)
(Fonte: NSIS-Tracciabilità del farmaco)

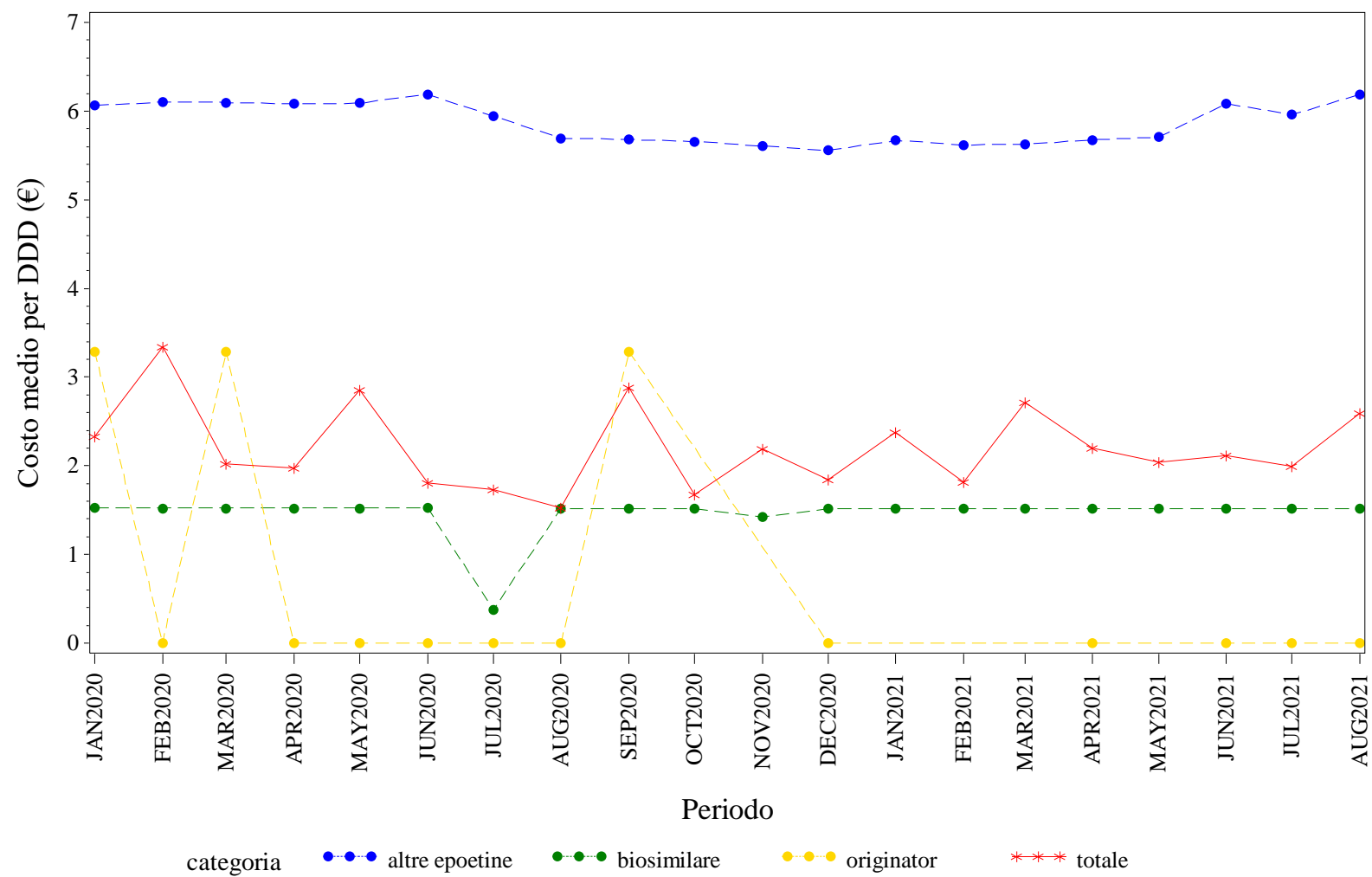

Elaborazione AIFA – Ufficio Monitoraggio della spesa farmaceutica
Dato NSIS/Tracciabilità' aggiornato ago-2021

PROV. AUT. BOLZANO. EPOETINE - Andamento mensile del costo medio per unità posologica per la categoria terapeutica (ATC IV)
(Fonte: NSIS-Tracciabilità del farmaco)

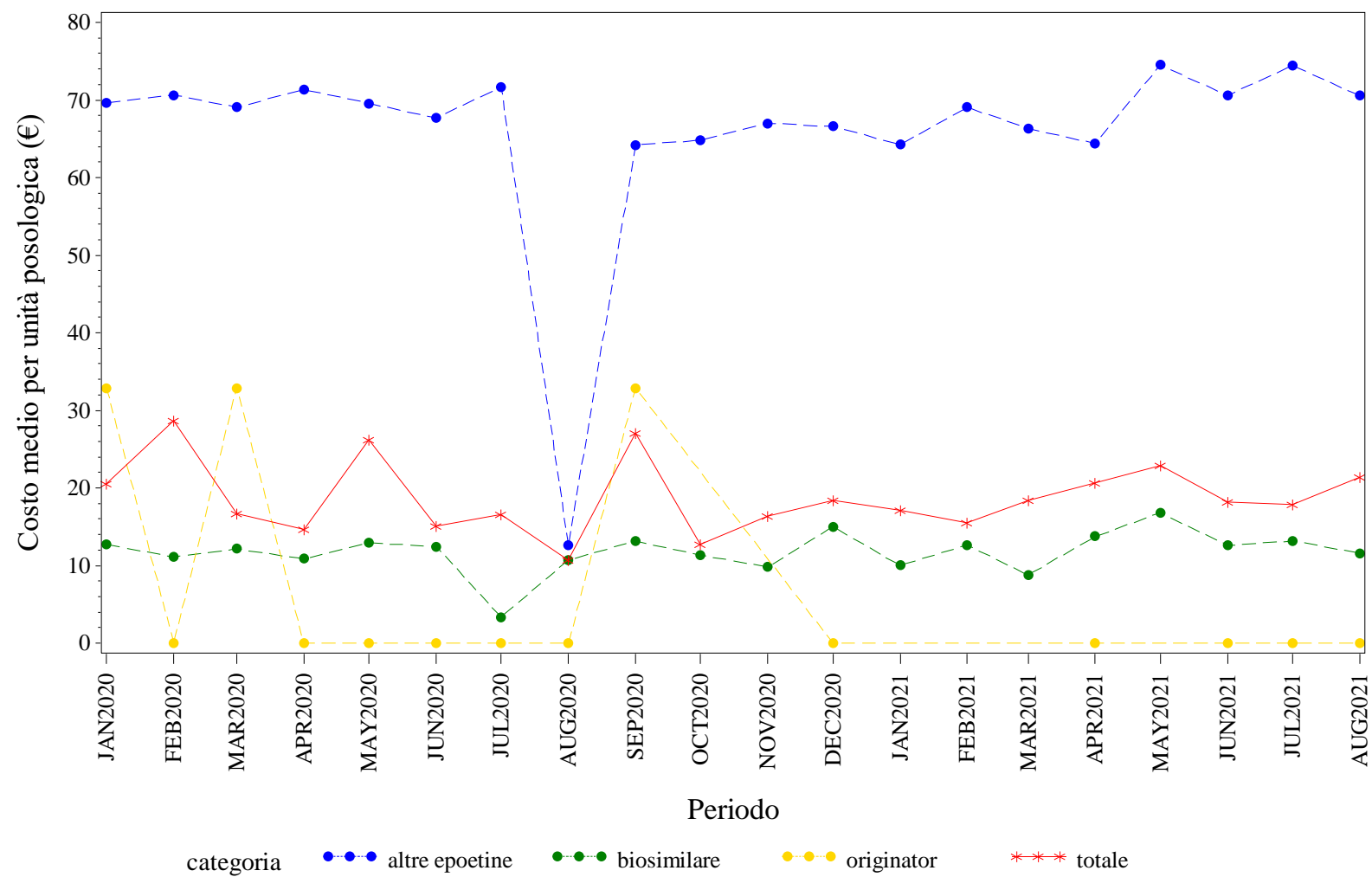

Elaborazione AIFA – Ufficio Monitoraggio della spesa farmaceutica
Dato NSIS/Tracciabilità' aggiornato ago-2021

PROV. AUT. BOLZANO. FATTORI DELLA CRESCITA - Andamento mensile del prezzo medio per confezione per la categoria terapeutica (ATC IV)
(Fonte: NSIS-Tracciabilità del farmaco)

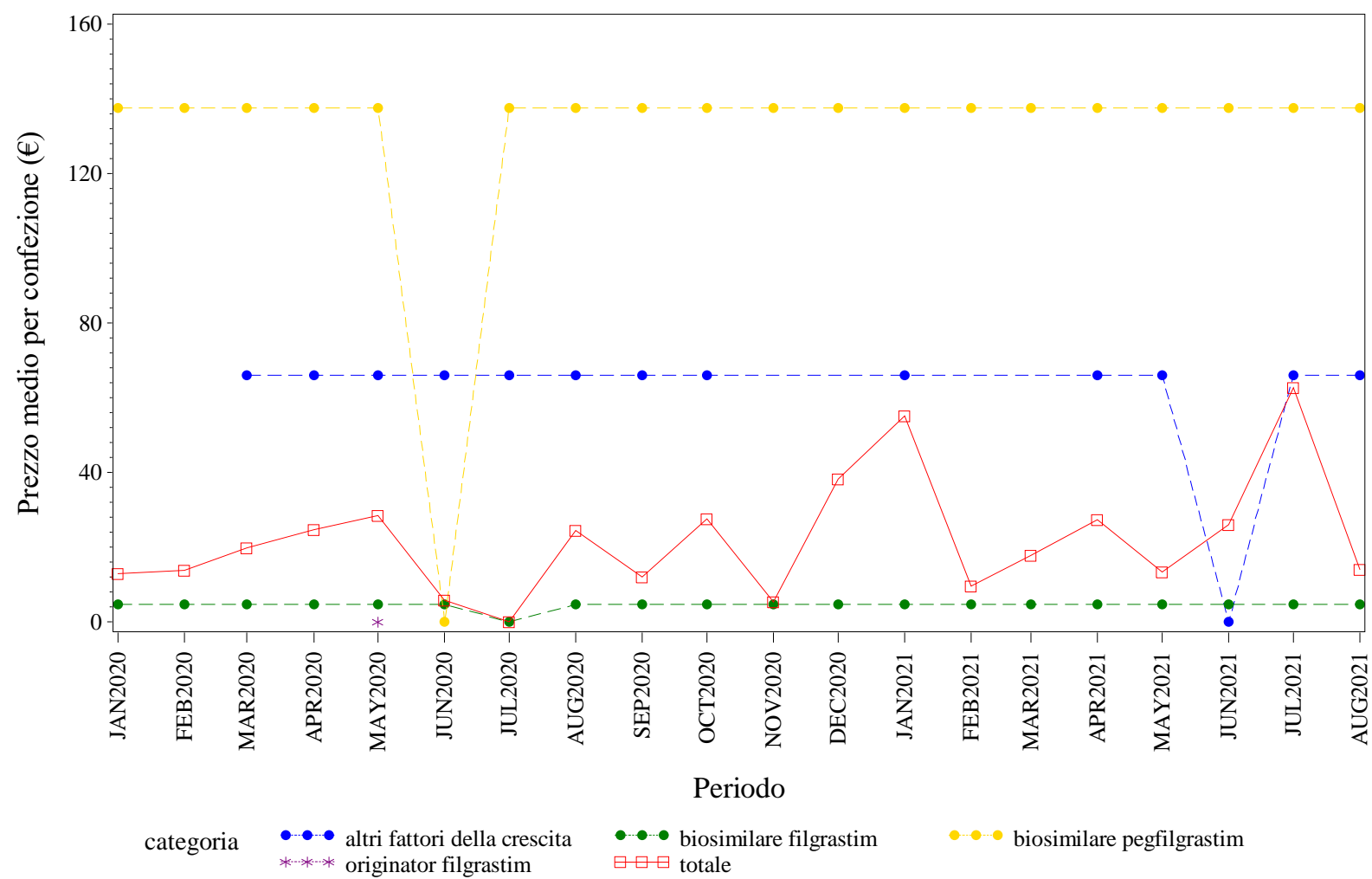

Elaborazione AIFA – Ufficio Monitoraggio della spesa farmaceutica
Dato NSIS/Tracciabilità' aggiornato ago-2021

PROV. AUT. BOLZANO. FATTORI DELLA CRESCITA - Andamento mensile del costo medio per DDD per la categoria terapeutica (ATC IV)
(Fonte: NSIS-Tracciabilità del farmaco)

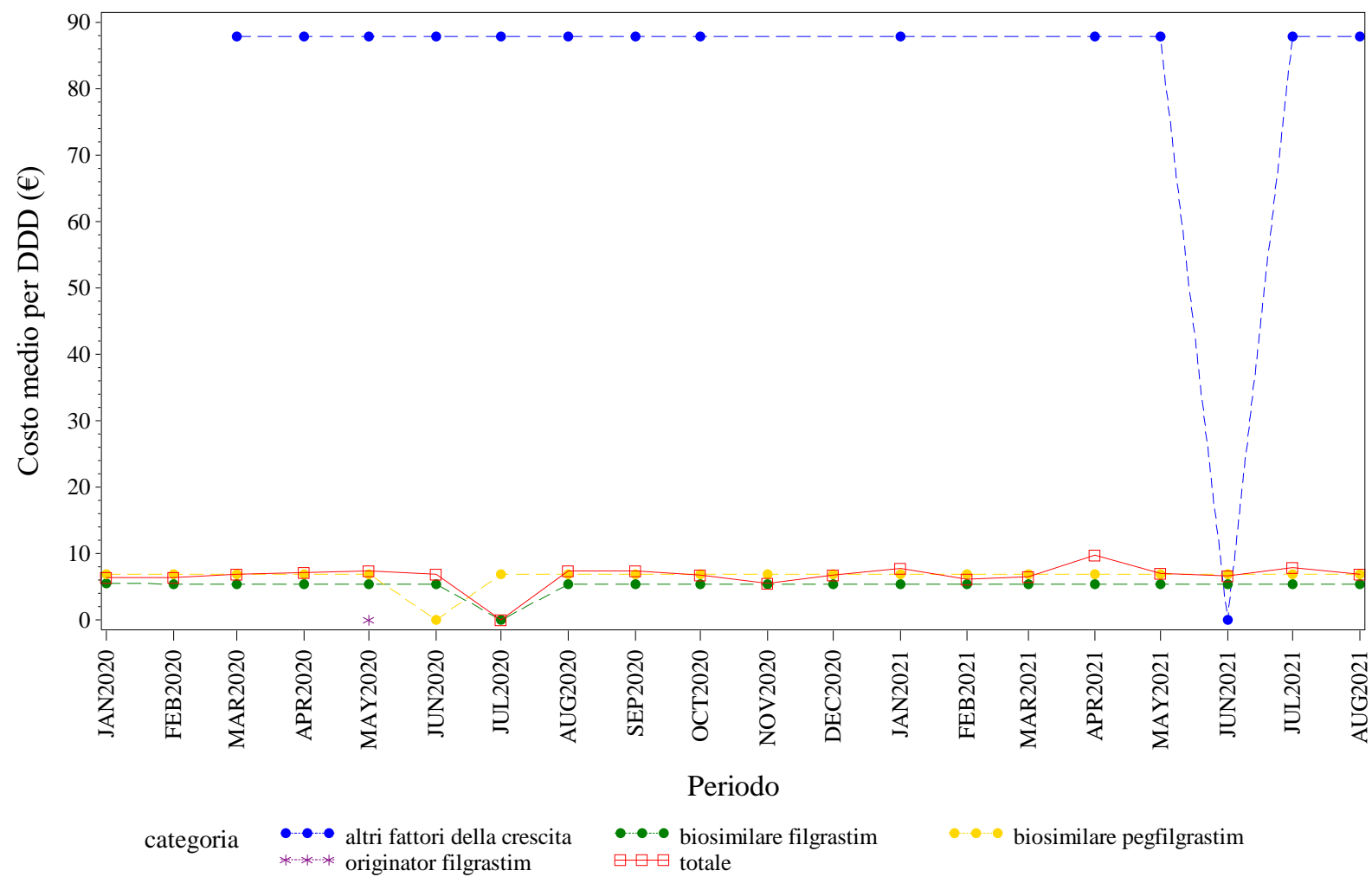

Elaborazione AIFA – Ufficio Monitoraggio della spesa farmaceutica
Dato NSIS/Tracciabilità' aggiornato ago-2021

PROV. AUT. BOLZANO. FATTORI DELLA CRESCITA - Andamento mensile del costo medio per unità posologica per la categoria terapeutica (ATC IV)
(Fonte: NSIS-Tracciabilità del farmaco)

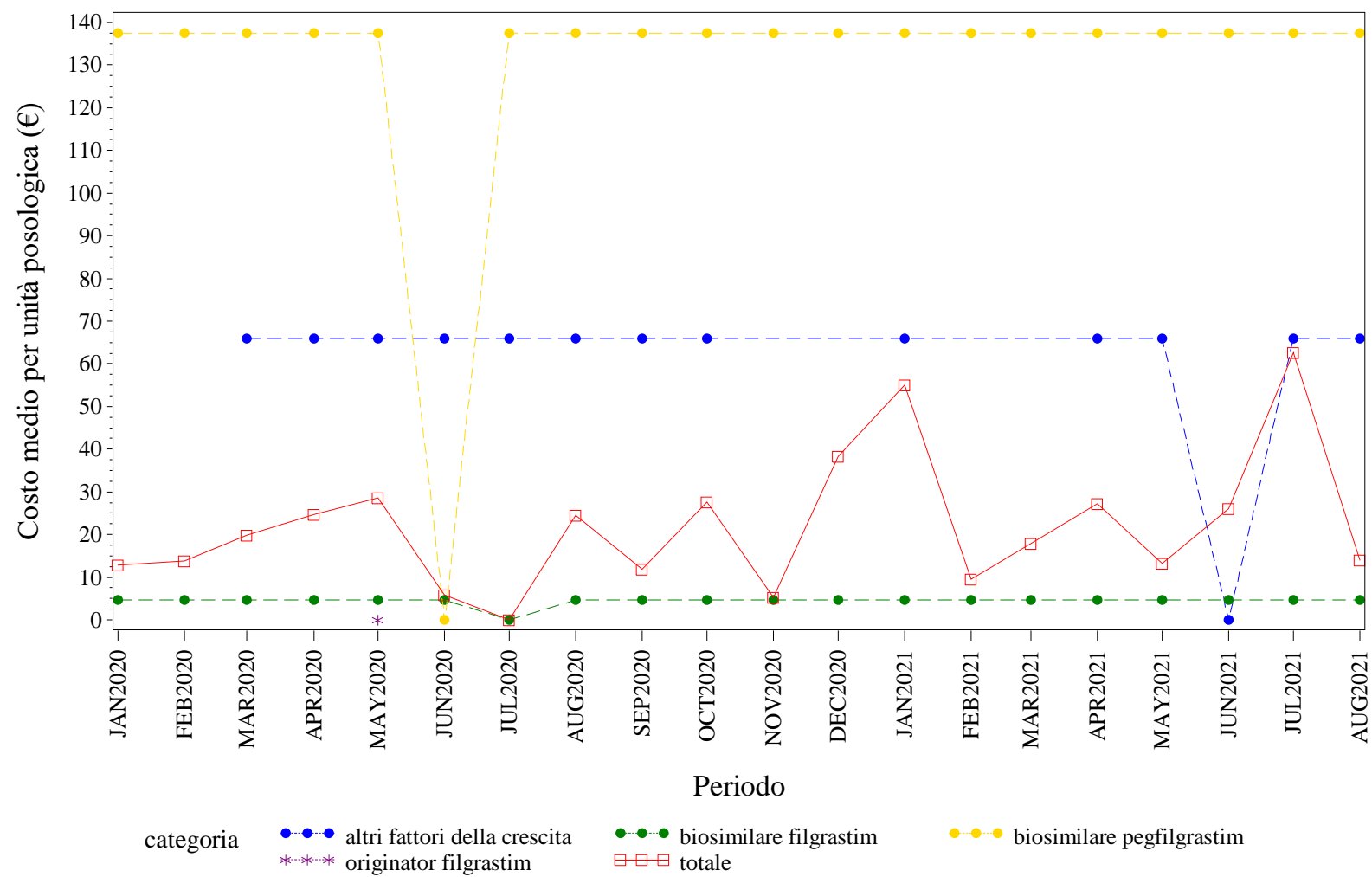

Elaborazione AIFA – Ufficio Monitoraggio della spesa farmaceutica
Dato NSIS/Tracciabilità' aggiornato ago-2021

PROV. AUT. BOLZANO. FOLLITROPINE - Andamento mensile del prezzo medio per confezione per la categoria terapeutica (ATC IV)
(Fonte: NSIS-Tracciabilità del farmaco)

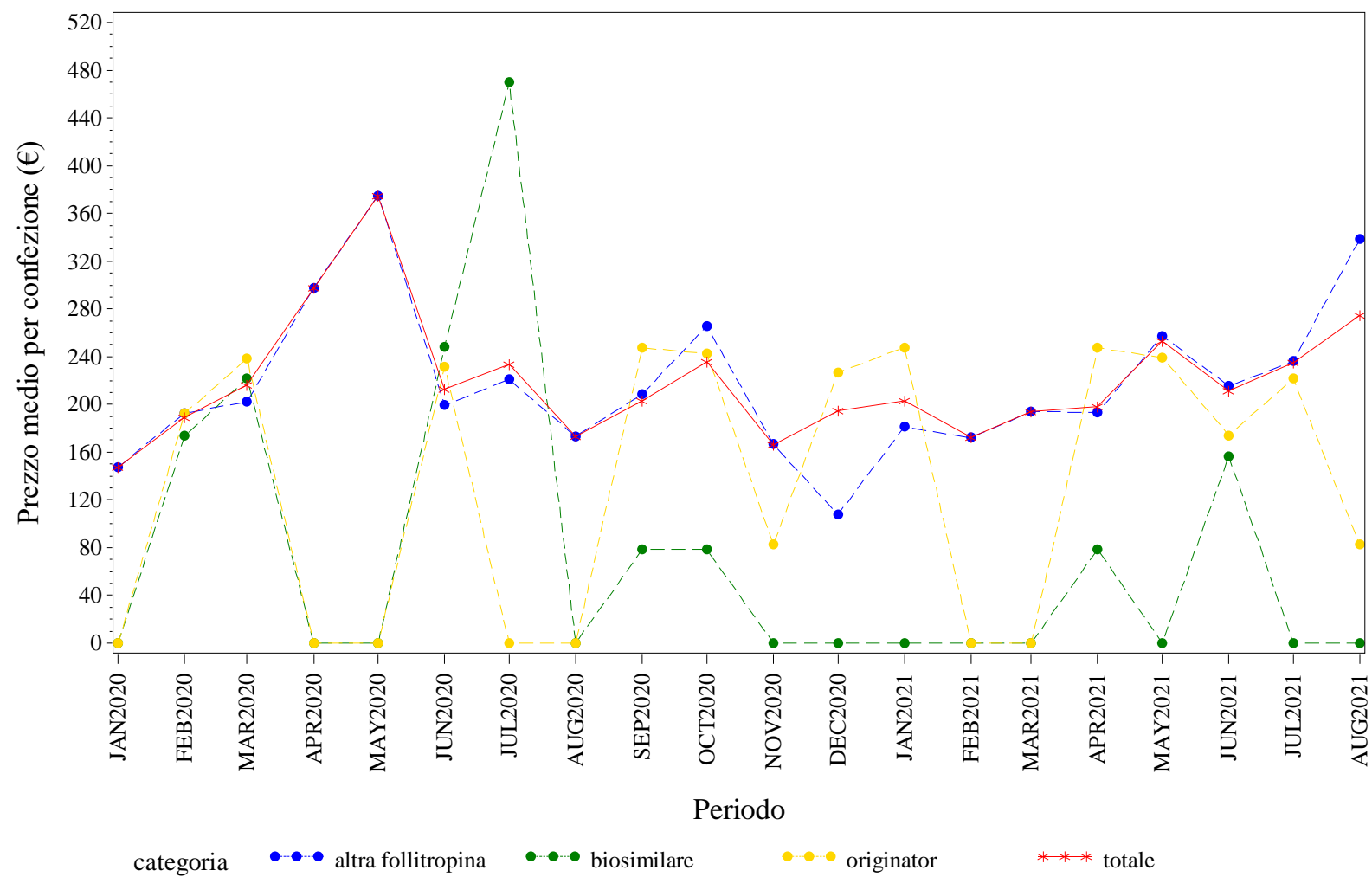

Elaborazione AIFA – Ufficio Monitoraggio della spesa farmaceutica
Dato NSIS/Tracciabilità' aggiornato ago-2021



PROV. AUT. BOLZANO. FOLLITROPINE - Andamento mensile del costo medio per unità posologica per la categoria terapeutica (ATC IV)
(Fonte: NSIS-Tracciabilità del farmaco)

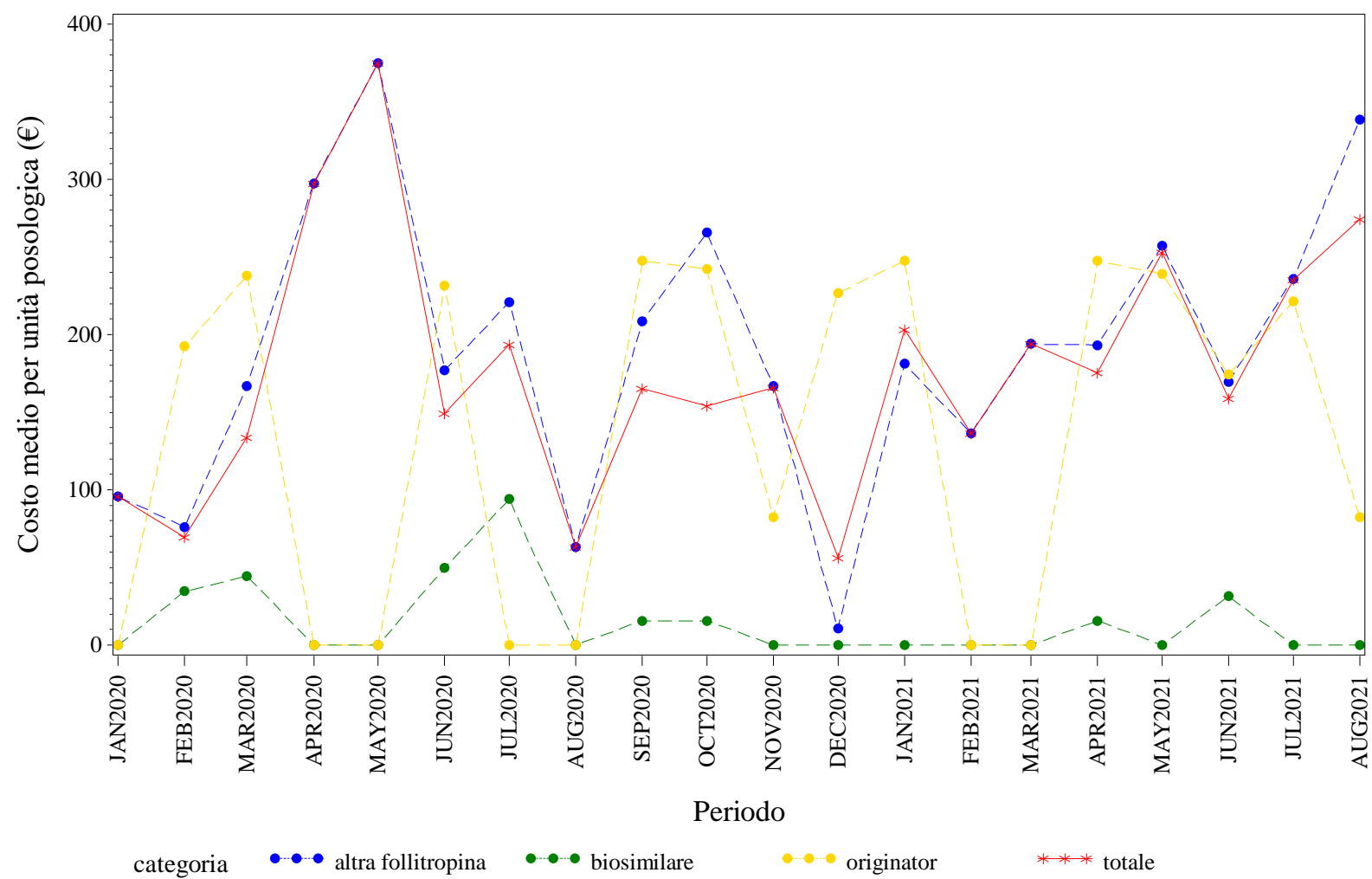

Elaborazione AIFA – Ufficio Monitoraggio della spesa farmaceutica
Dato NSIS/Tracciabilità' aggiornato ago-2021

PROV. AUT. BOLZANO. INSULINE FAST ACTING - Andamento mensile del prezzo medio per confezione per la categoria terapeutica (ATC IV)
(Fonte: NSIS-Tracciabilità del farmaco)

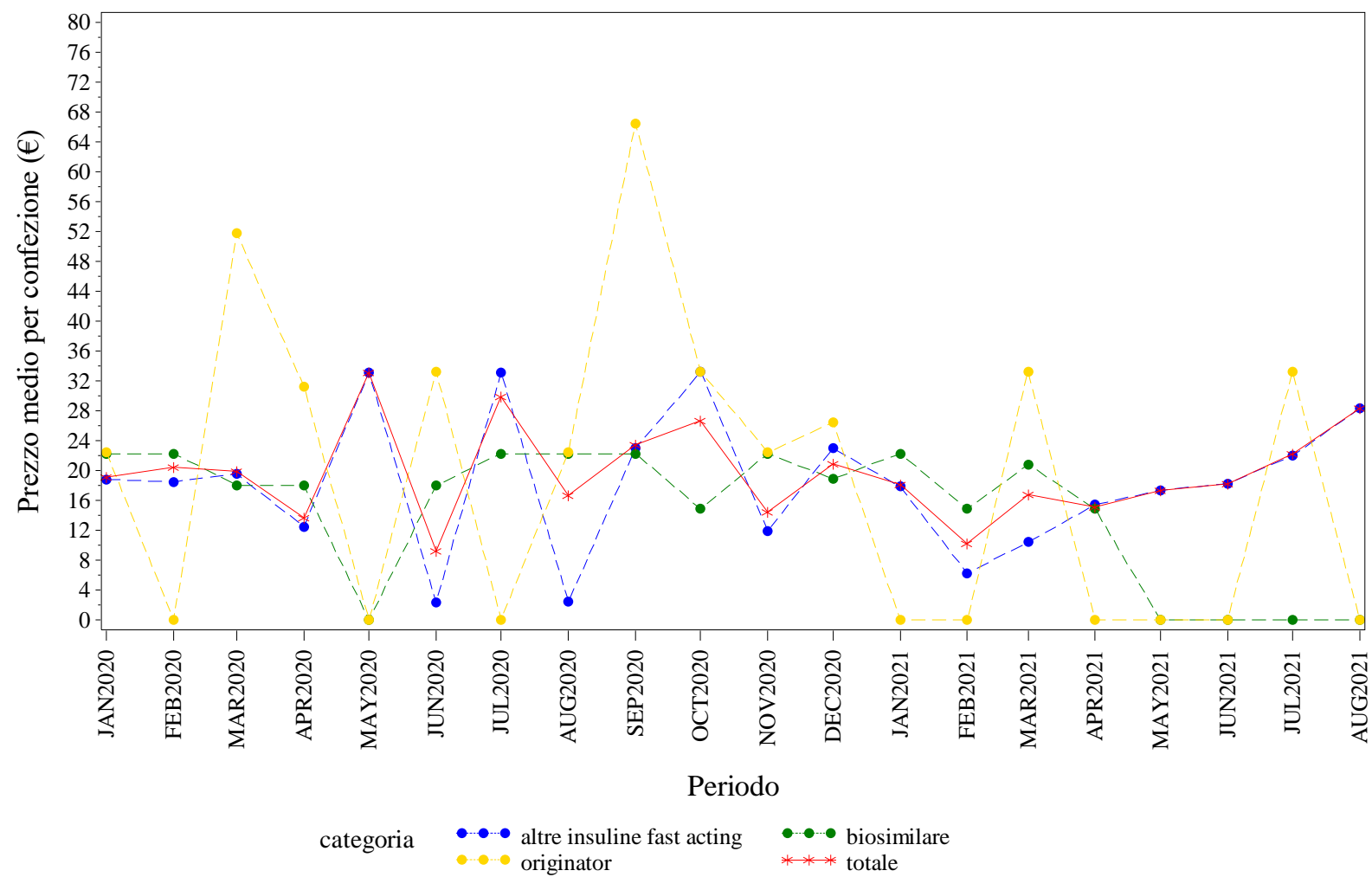

Elaborazione AIFA – Ufficio Monitoraggio della spesa farmaceutica
Dato NSIS/Tracciabilità' aggiornato ago-2021

PROV. AUT. BOLZANO. INSULINE FAST ACTING - Andamento mensile del costo medio per DDD per la categoria terapeutica (ATC IV)
(Fonte: NSIS-Tracciabilità del farmaco)

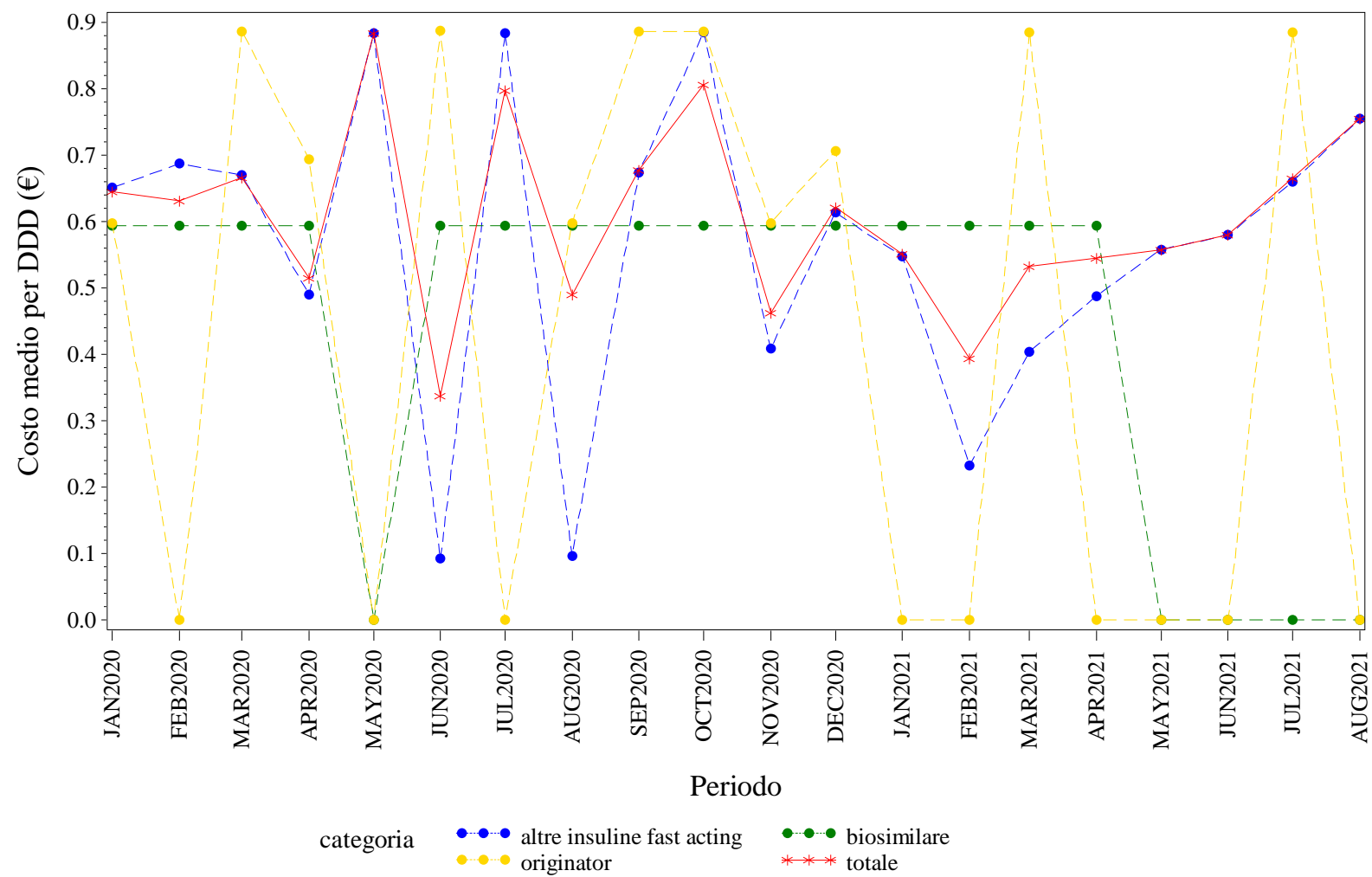

Elaborazione AIFA – Ufficio Monitoraggio della spesa farmaceutica
Dato NSIS/Tracciabilità' aggiornato ago-2021

PROV. AUT. BOLZANO. INSULINE FAST ACTING - Andamento mensile del costo medio per unità posologica per la categoria terapeutica (ATC IV)
(Fonte: NSIS-Tracciabilità del farmaco)

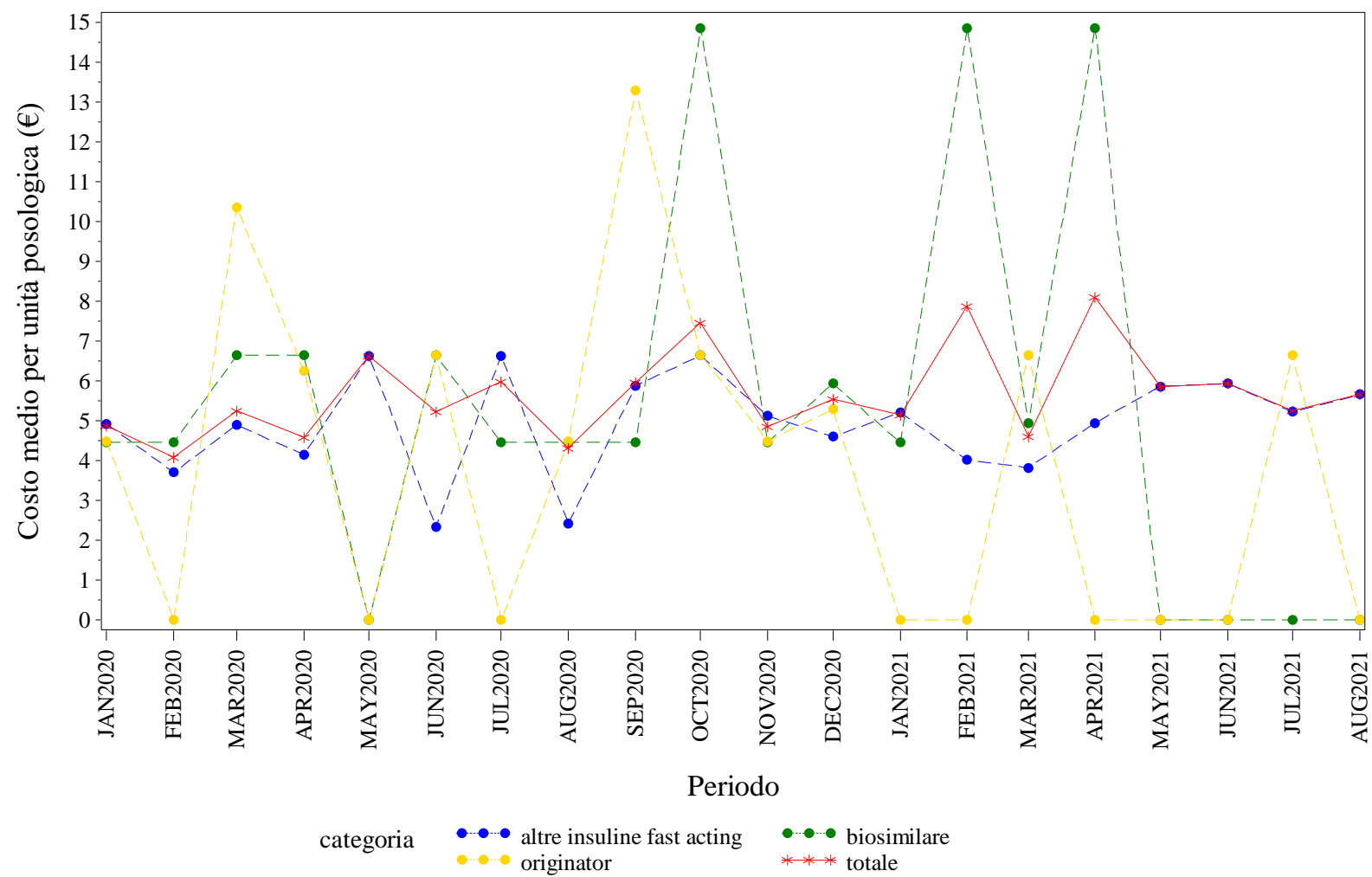

Elaborazione AIFA – Ufficio Monitoraggio della spesa farmaceutica
Dato NSIS/Tracciabilità' aggiornato ago-2021

PROV. AUT. BOLZANO. INSULINE LONG ACTING - Andamento mensile del prezzo medio per confezione per la categoria terapeutica (ATC IV)
(Fonte: NSIS-Tracciabilità del farmaco)

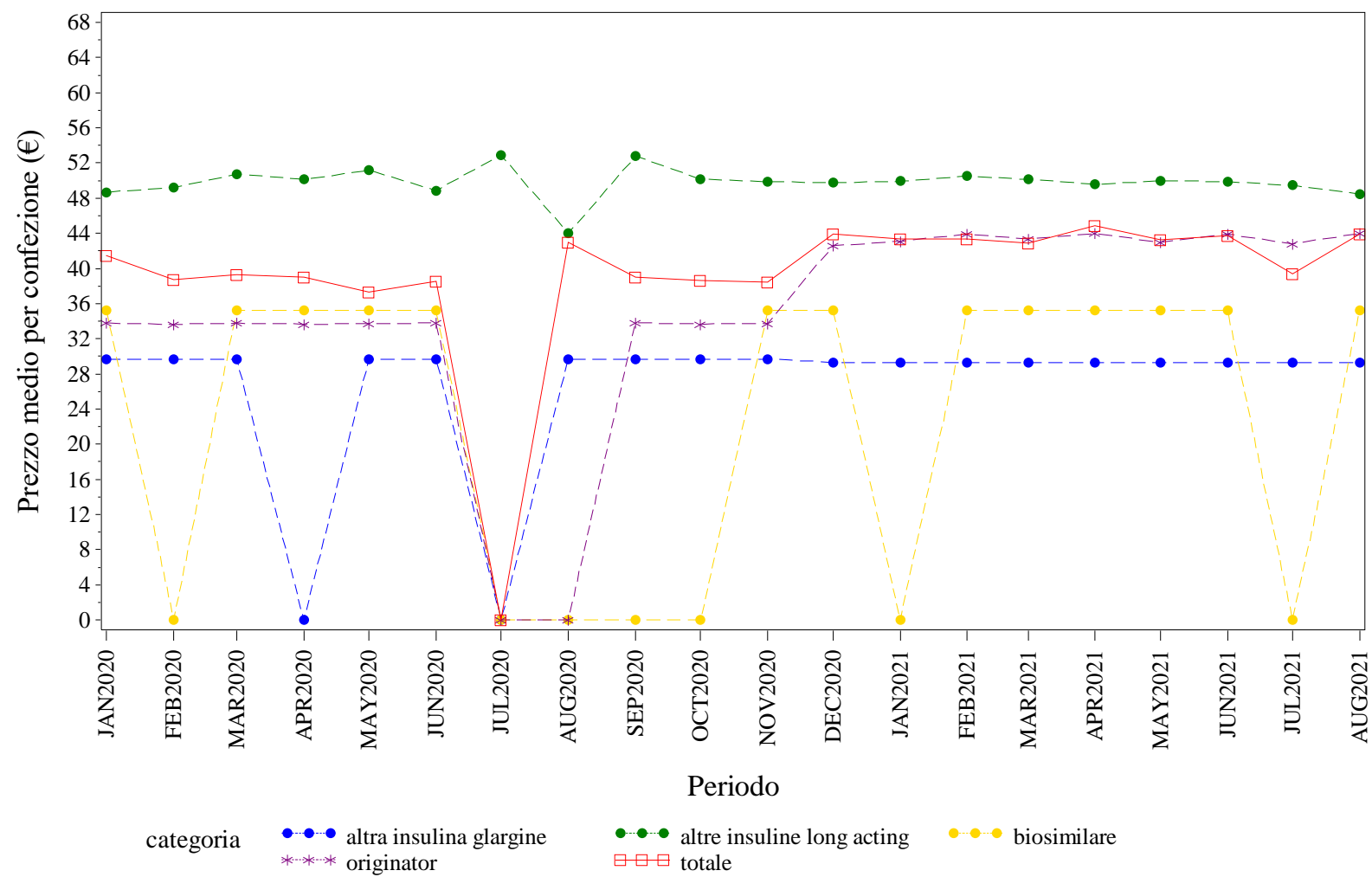

Elaborazione AIFA – Ufficio Monitoraggio della spesa farmaceutica
Dato NSIS/Tracciabilità' aggiornato ago-2021

PROV. AUT. BOLZANO. INSULINE LONG ACTING - Andamento mensile del costo medio per DDD per la categoria terapeutica (ATC IV)
(Fonte: NSIS-Tracciabilità del farmaco)

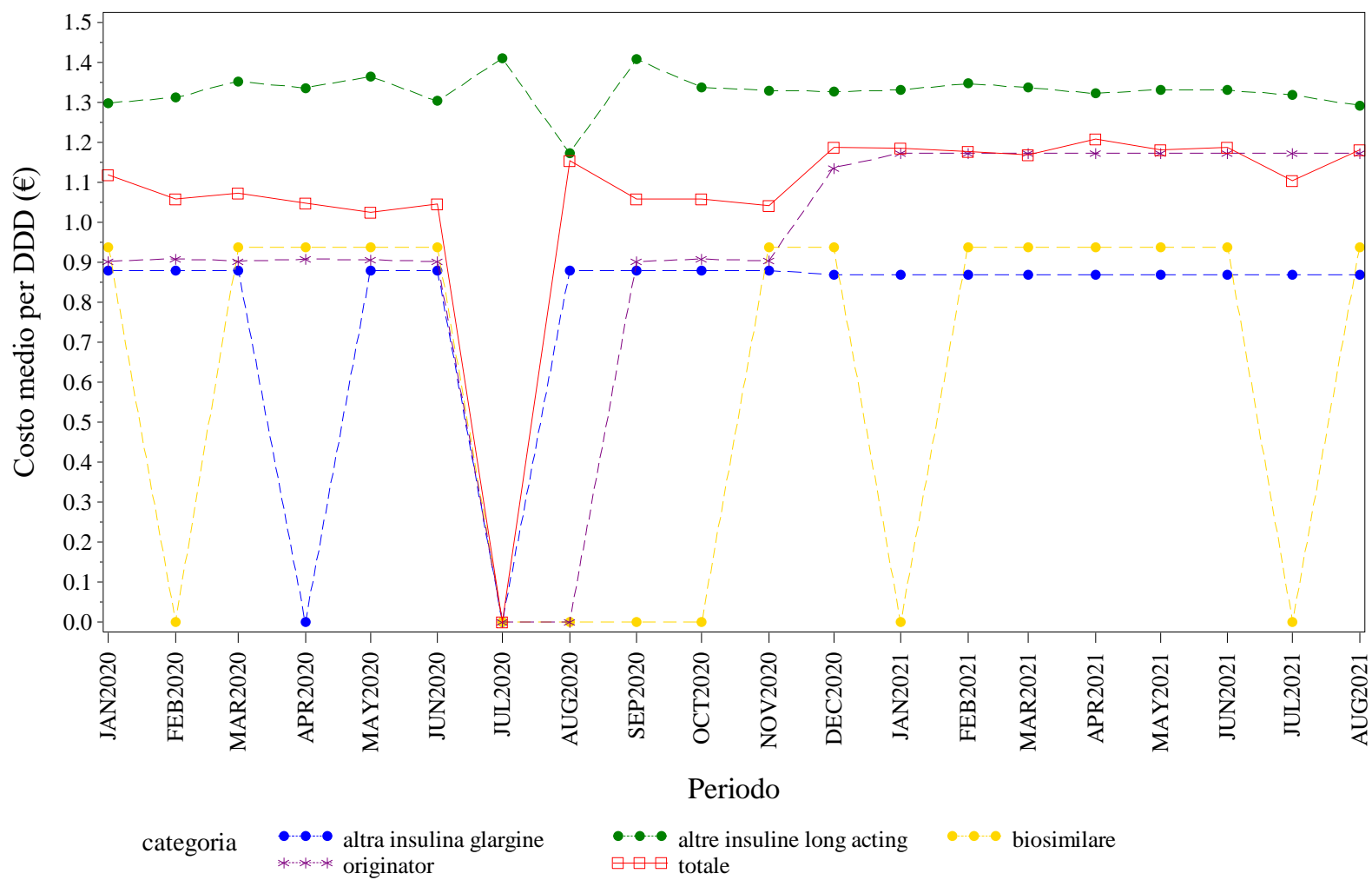

Elaborazione AIFA – Ufficio Monitoraggio della spesa farmaceutica
Dato NSIS/Tracciabilità' aggiornato ago-2021

PROV. AUT. BOLZANO. INSULINE LONG ACTING - Andamento mensile del costo medio per unità posologica per la categoria terapeutica (ATC IV)
(Fonte: NSIS-Tracciabilità del farmaco)

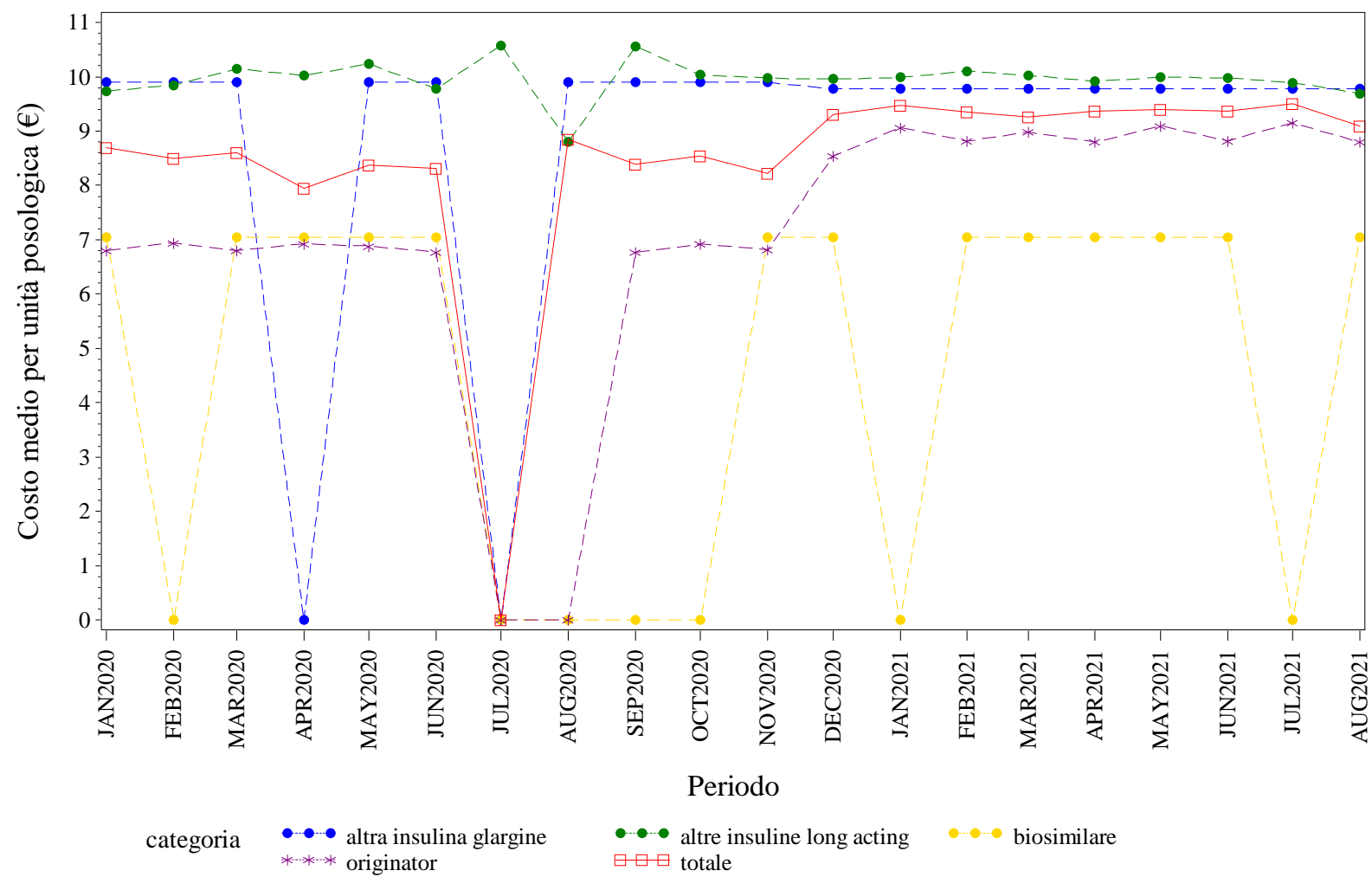

Elaborazione AIFA – Ufficio Monitoraggio della spesa farmaceutica
Dato NSIS/Tracciabilità' aggiornato ago-2021

PROV. AUT. BOLZANO. RITUXIMAB - Andamento mensile del prezzo medio per confezione per la categoria terapeutica (ATC IV)
(Fonte: NSIS-Tracciabilità del farmaco)

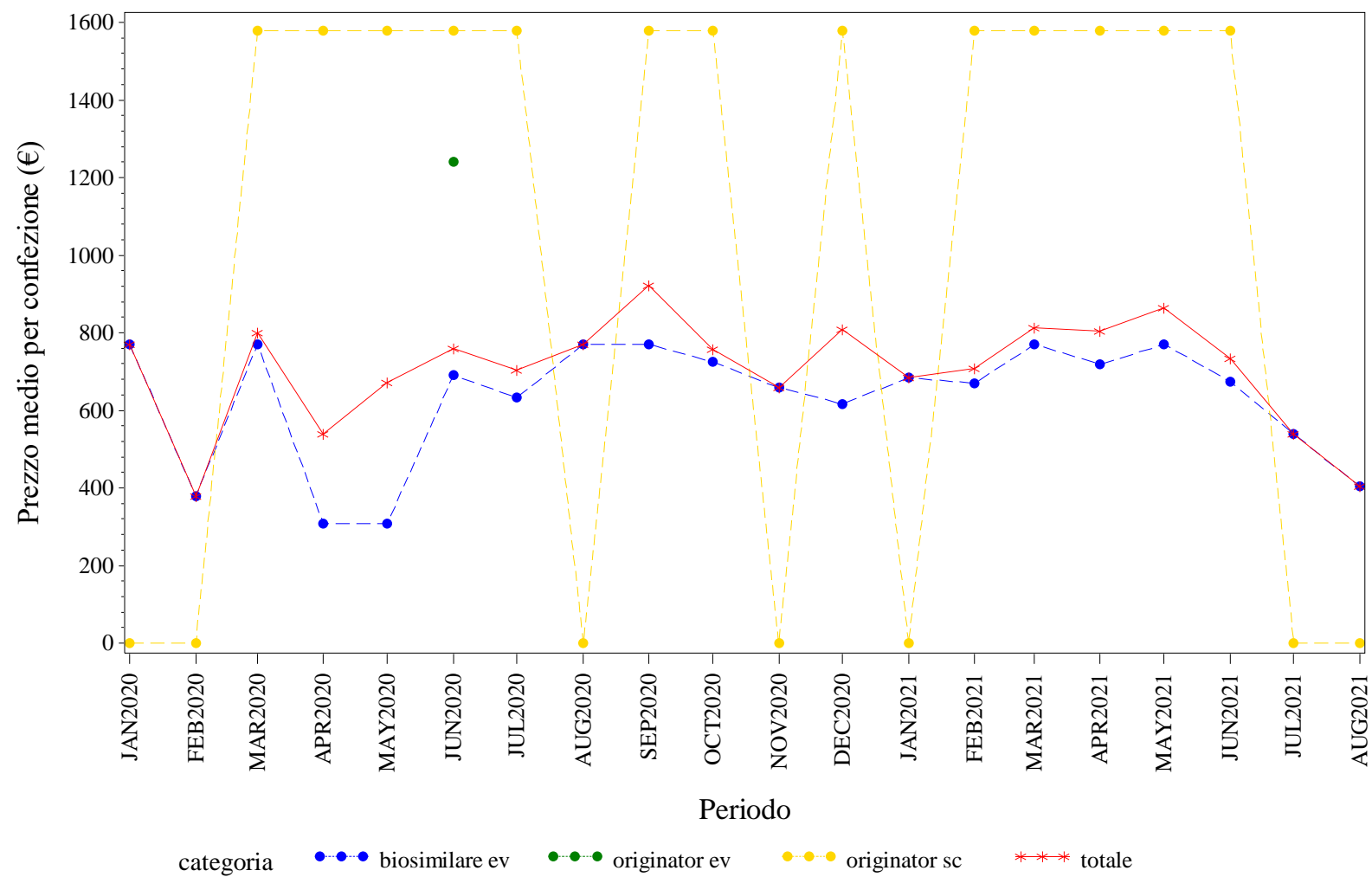

Elaborazione AIFA – Ufficio Monitoraggio della spesa farmaceutica
Dato NSIS/Tracciabilità' aggiornato ago-2021

PROV. AUT. BOLZANO. RITUXIMAB - Andamento mensile del costo medio per DDD per la categoria terapeutica (ATC IV)
(Fonte: NSIS-Tracciabilità del farmaco)

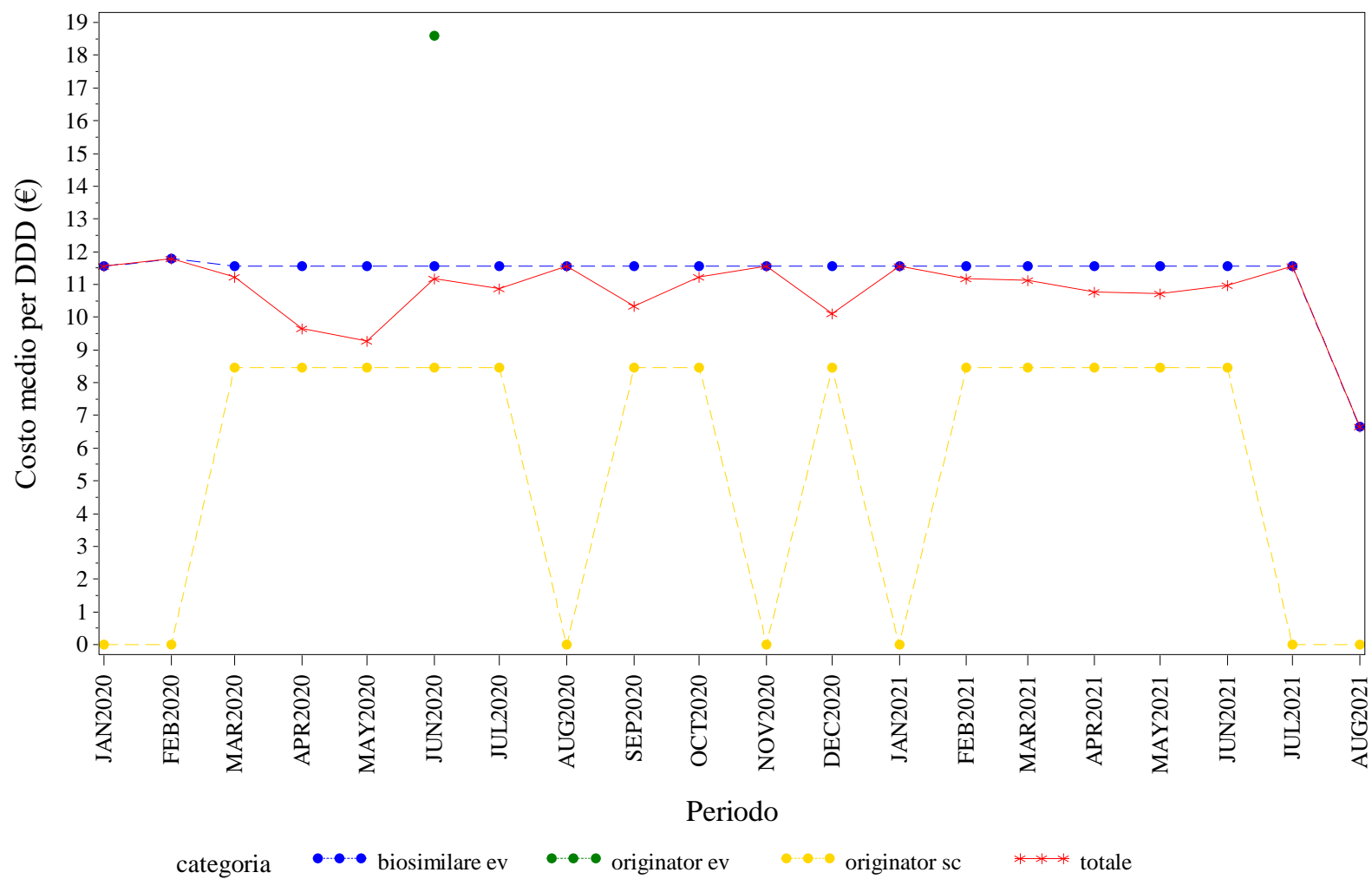

Elaborazione AIFA – Ufficio Monitoraggio della spesa farmaceutica
Dato NSIS/Tracciabilità' aggiornato ago-2021

PROV. AUT. BOLZANO. RITUXIMAB - Andamento mensile del costo medio per unità posologica per la categoria terapeutica (ATC IV)
(Fonte: NSIS-Tracciabilità del farmaco)

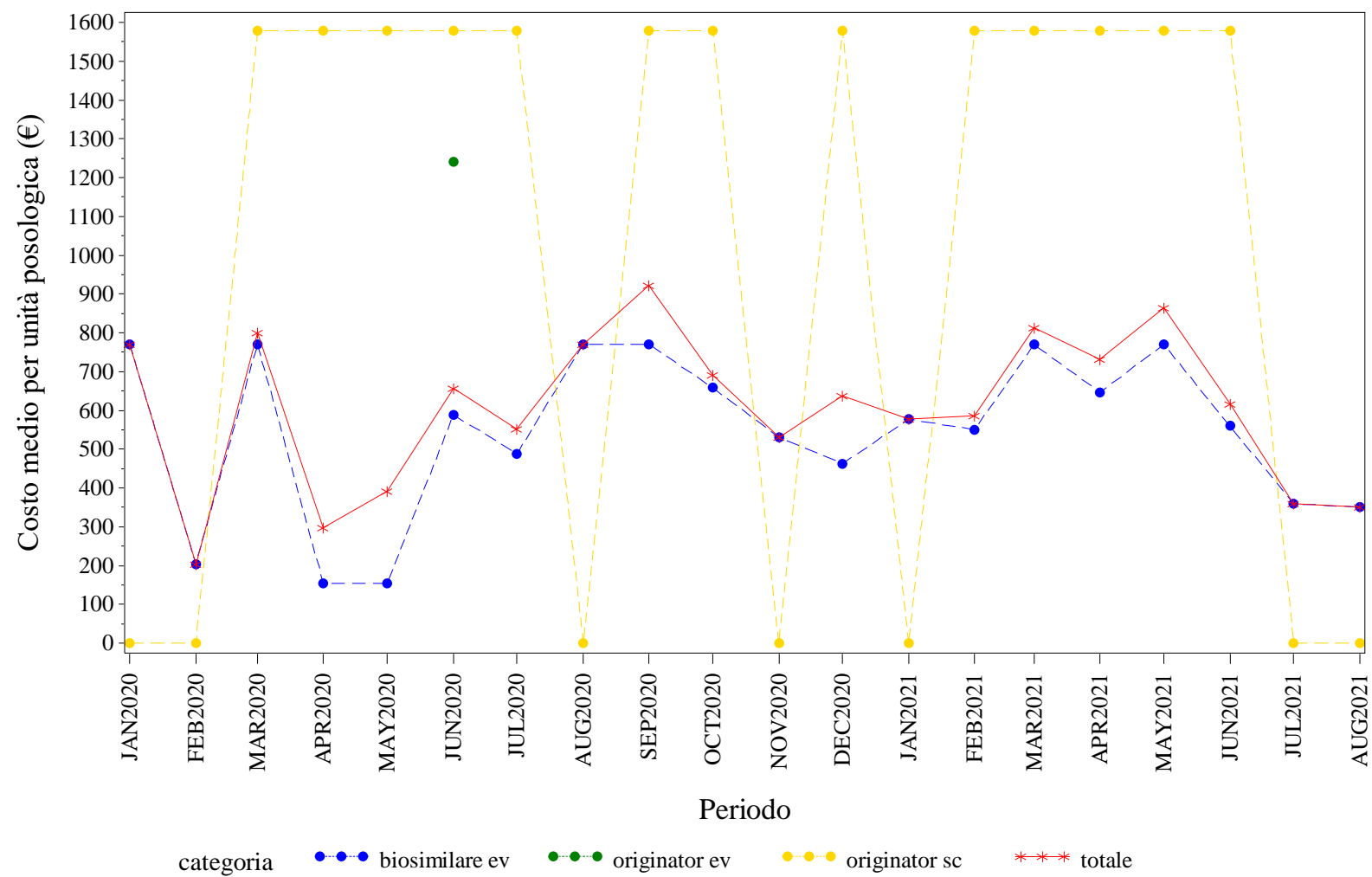

Elaborazione AIFA – Ufficio Monitoraggio della spesa farmaceutica
Dato NSIS/Tracciabilita' aggiornato ago-2021



PROV. AUT. BOLZANO. SOMATROPINE - Andamento mensile del costo medio per DDD per la categoria terapeutica (ATC IV)

(Fonte: NSIS-Tracciabilità del farmaco)

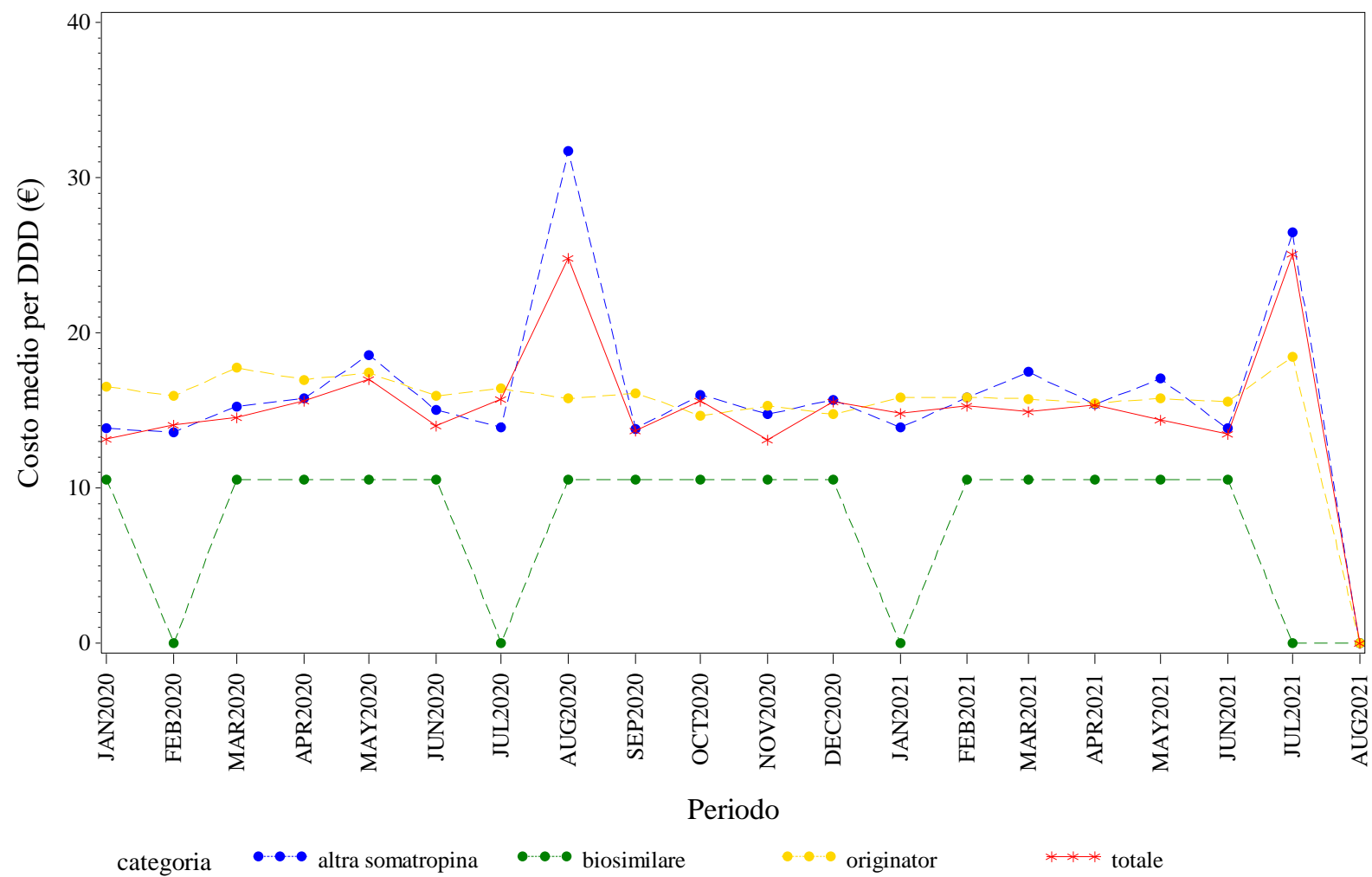

Elaborazione AIFA – Ufficio Monitoraggio della spesa farmaceutica
Dato NSIS/Tracciabilita' aggiornato ago-2021



PROV. AUT. BOLZANO. TERIPARATIDE - Andamento mensile del prezzo medio per confezione per la categoria terapeutica (ATC IV)
(Fonte: NSIS-Tracciabilità del farmaco)

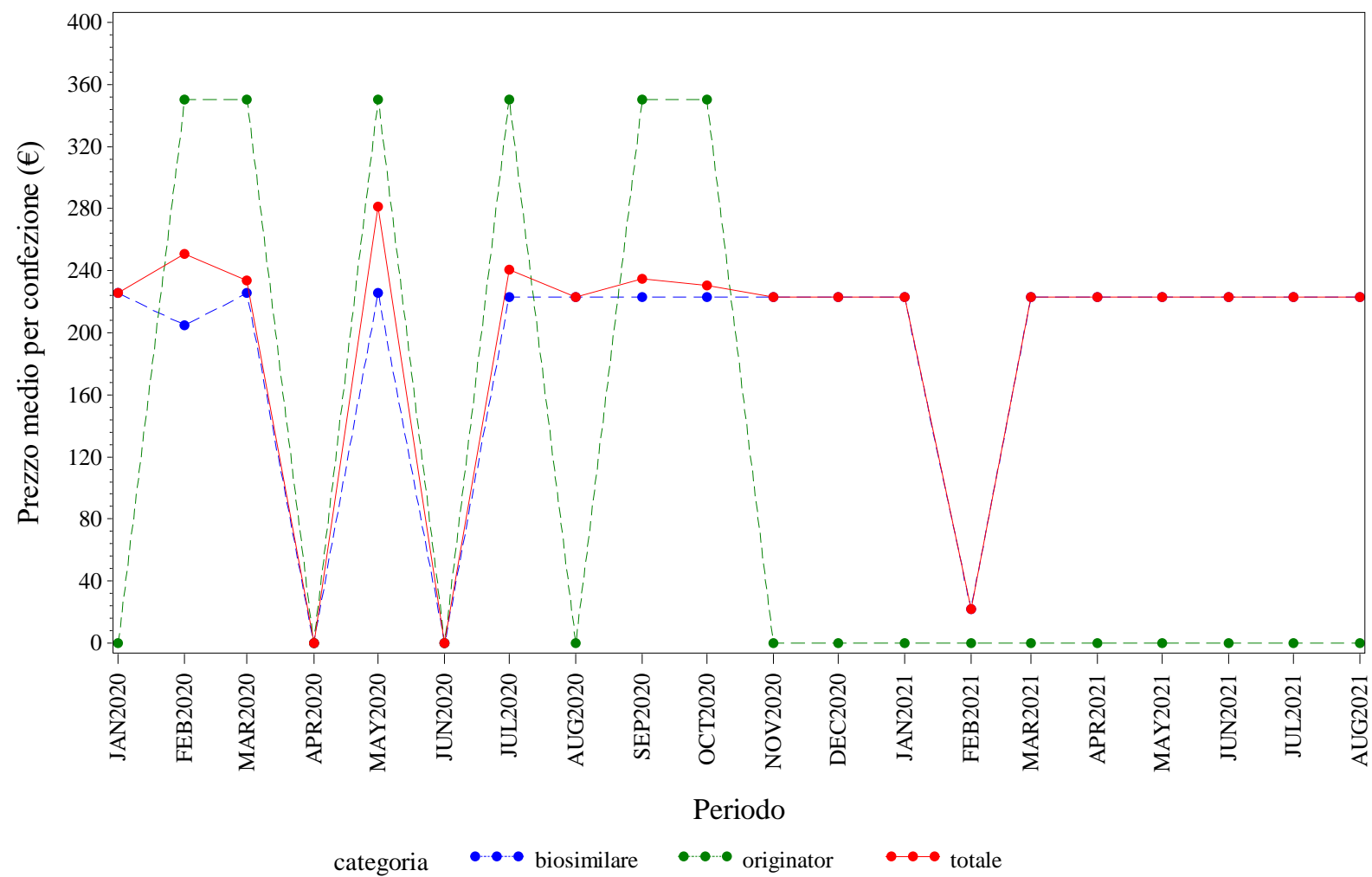

Elaborazione AIFA – Ufficio Monitoraggio della spesa farmaceutica
Dato NSIS/Tracciabilità' aggiornato ago-2021

PROV. AUT. BOLZANO. TERIPARATIDE - Andamento mensile del costo medio per DDD per la categoria terapeutica (ATC IV)
(Fonte: NSIS-Tracciabilità del farmaco)

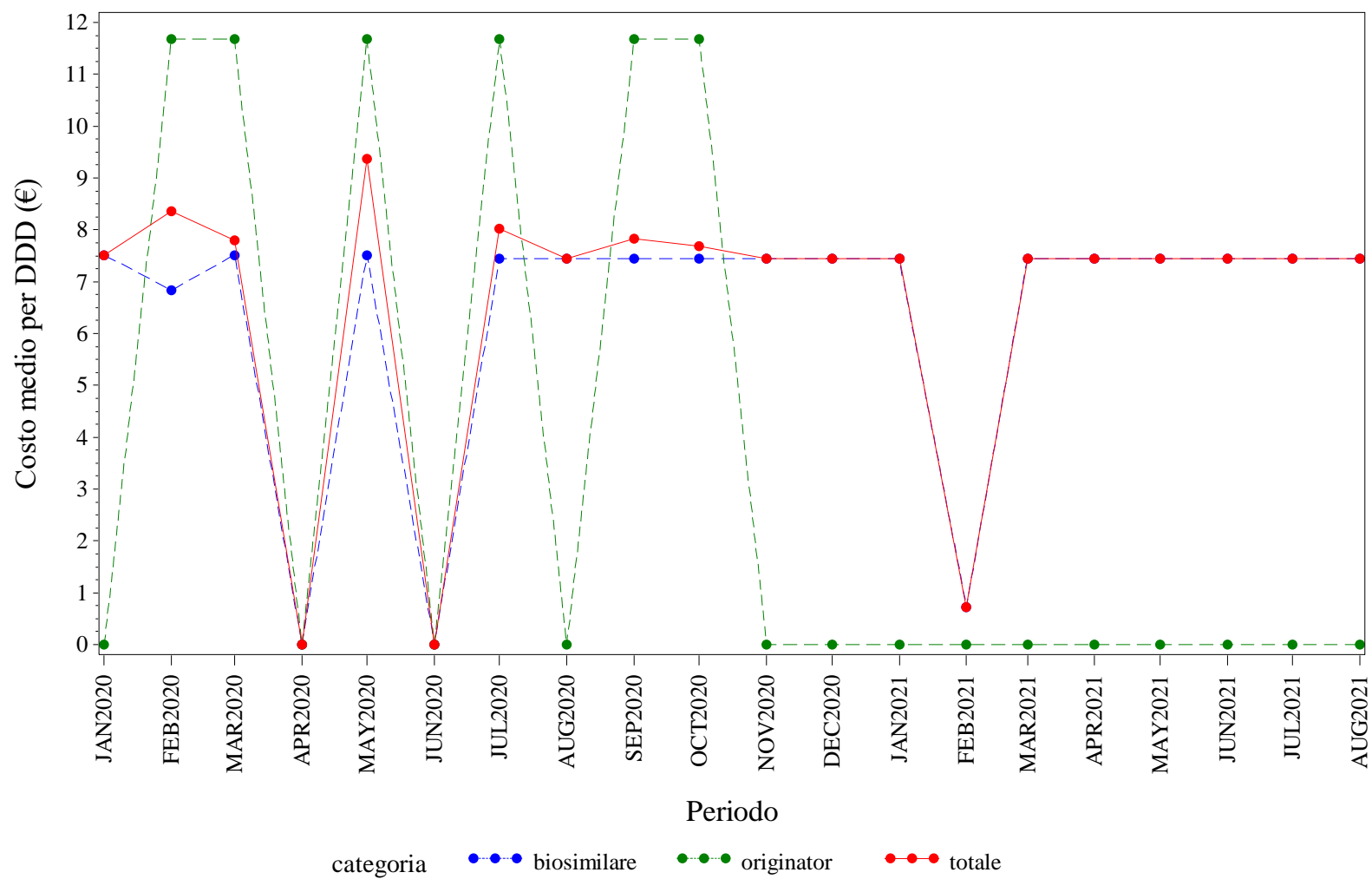

Elaborazione AIFA – Ufficio Monitoraggio della spesa farmaceutica
Dato NSIS/Tracciabilità' aggiornato ago-2021

PROV. AUT. BOLZANO. TERIPARATIDE - Andamento mensile del costo medio per unità posologica per la categoria terapeutica (ATC IV)
(Fonte: NSIS-Tracciabilità del farmaco)

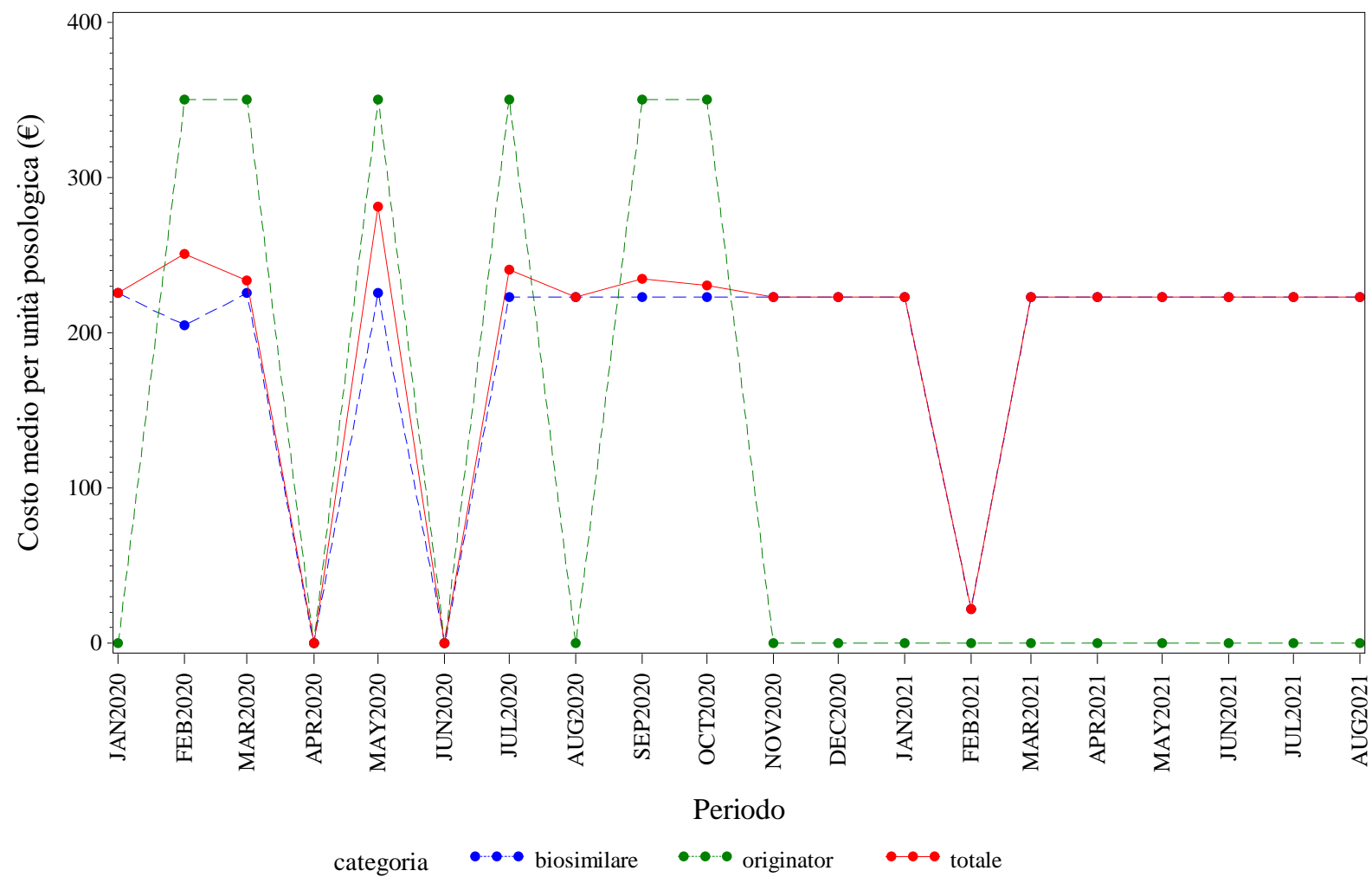

Elaborazione AIFA – Ufficio Monitoraggio della spesa farmaceutica
Dato NSIS/Tracciabilità' aggiornato ago-2021

PROV. AUT. BOLZANO. TRASTUZUMAB - Andamento mensile del prezzo medio per confezione per la categoria terapeutica (ATC IV)
(Fonte: NSIS-Tracciabilità del farmaco)

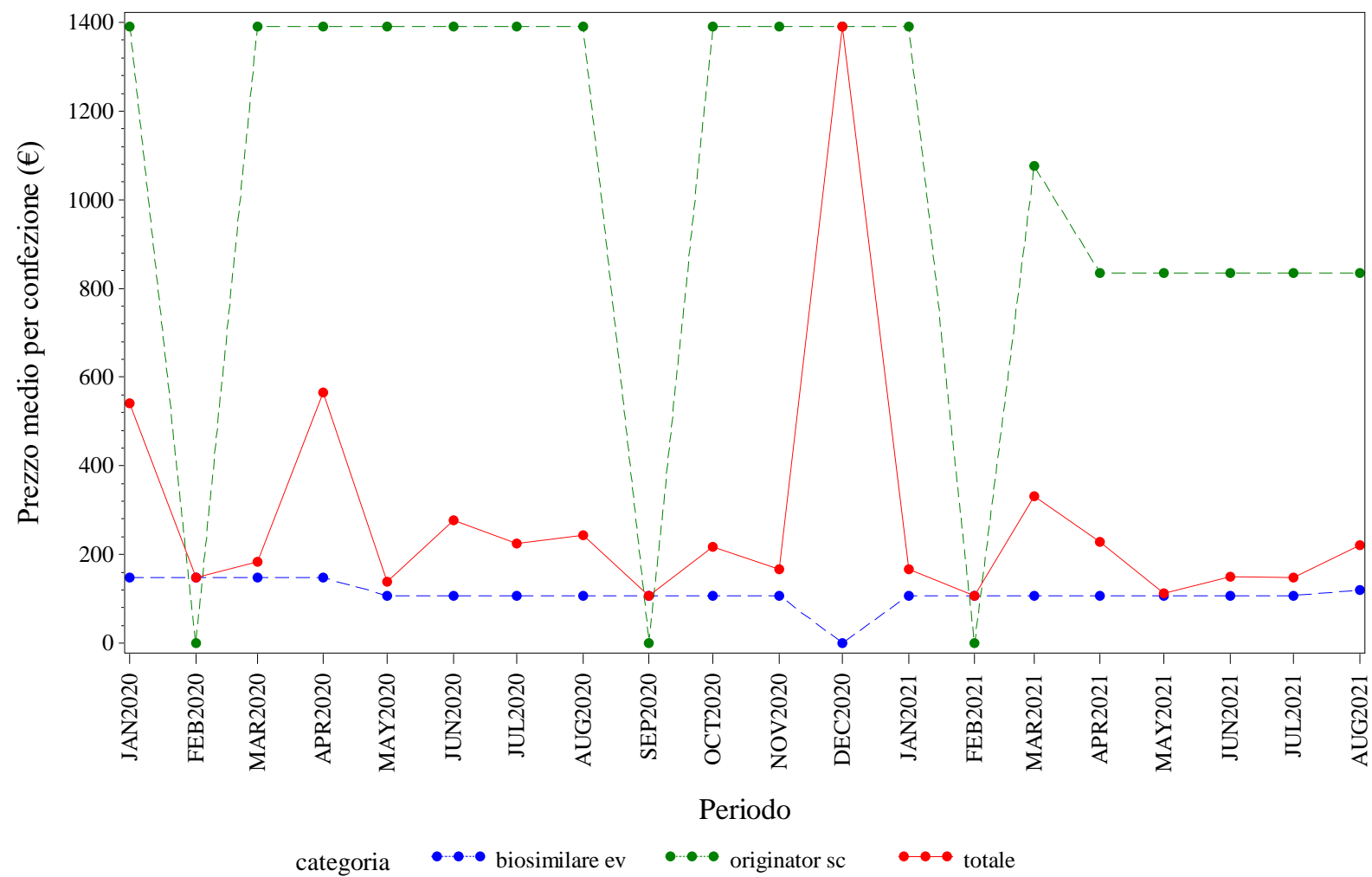

Elaborazione AIFA – Ufficio Monitoraggio della spesa farmaceutica
Dato NSIS/Tracciabilità' aggiornato ago-2021

PROV. AUT. BOLZANO. TRASTUZUMAB - Andamento mensile del costo medio per DDD per la categoria terapeutica (ATC IV)
(Fonte: NSIS-Tracciabilità del farmaco)

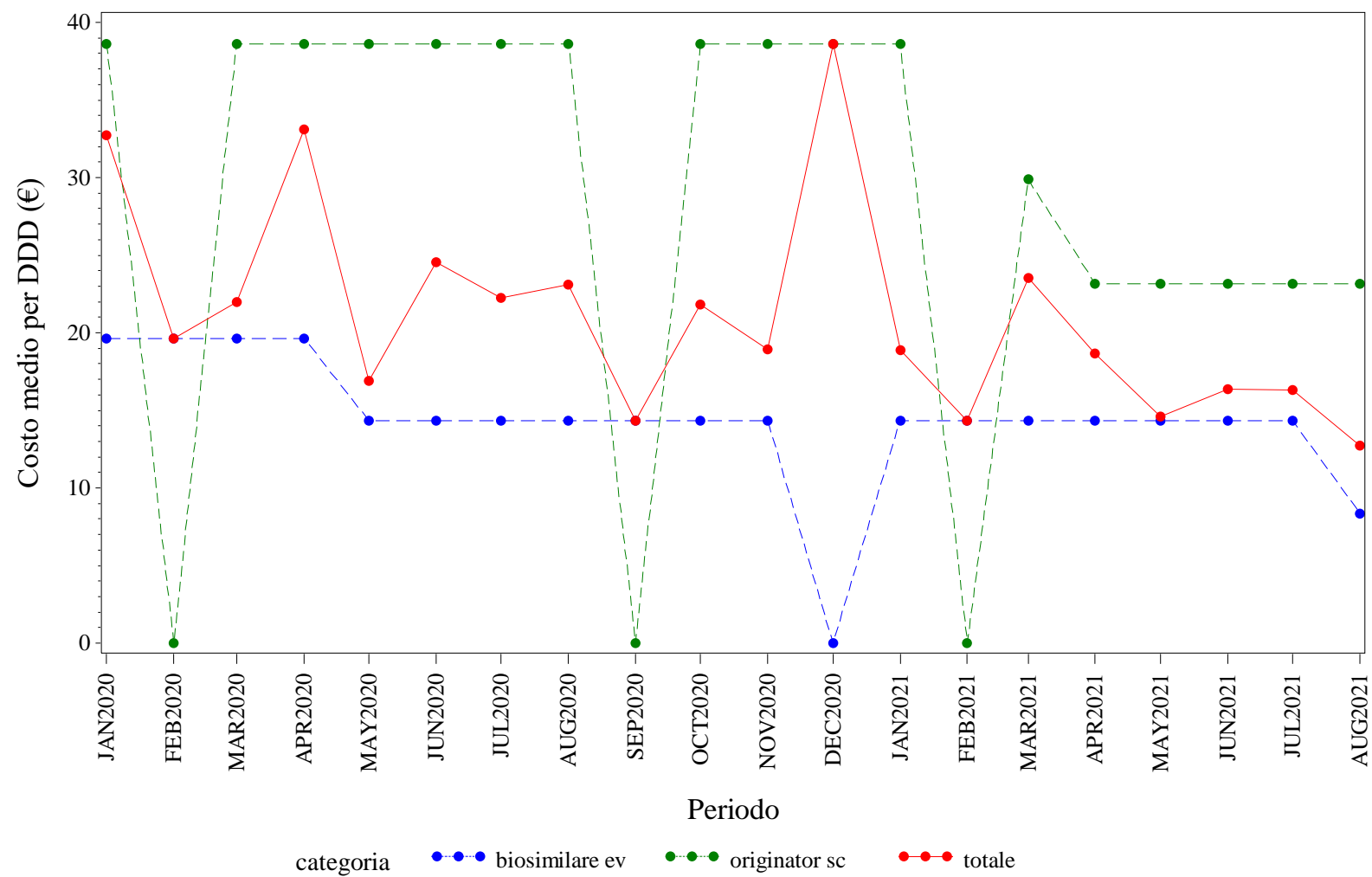

Elaborazione AIFA – Ufficio Monitoraggio della spesa farmaceutica
Dato NSIS/Tracciabilità' aggiornato ago-2021

PROV. AUT. BOLZANO. TRASTUZUMAB - Andamento mensile del costo medio per unità posologica per la categoria terapeutica (ATC IV)
(Fonte: NSIS-Tracciabilità del farmaco)

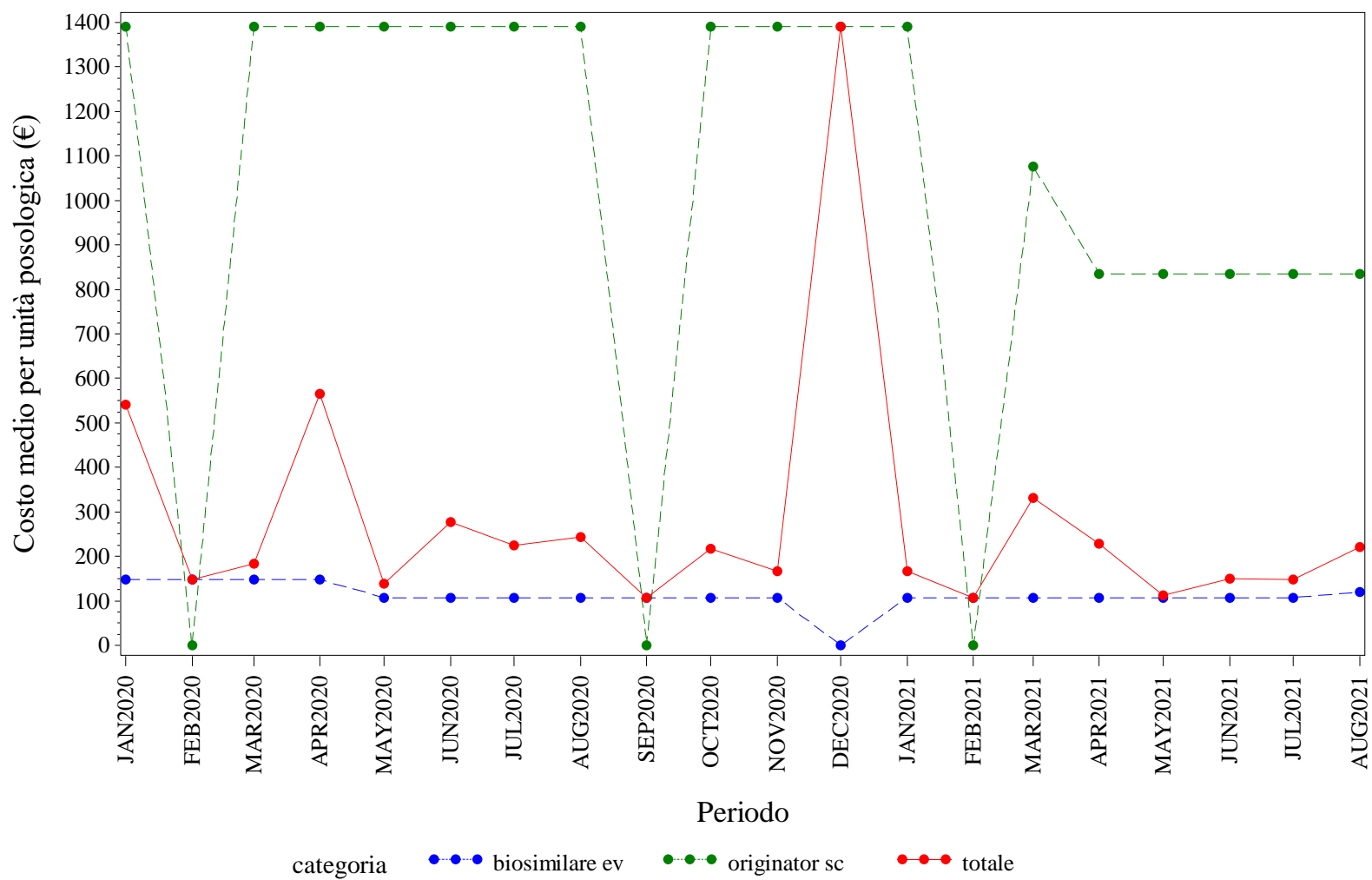

Elaborazione AIFA – Ufficio Monitoraggio della spesa farmaceutica
Dato NSIS/Tracciabilità' aggiornato ago-2021



PROV. AUT. TRENTO. Trend mensile del prezzo medio per confezione, DDD, unità posologica per la categoria terapeutica (ATC IV)

PROV. AUT. TRENTO. ANTI TNF-ALFA - Andamento mensile del prezzo medio per confezione per la categoria terapeutica (ATC IV)
(Fonte: NSIS-Tracciabilità del farmaco)

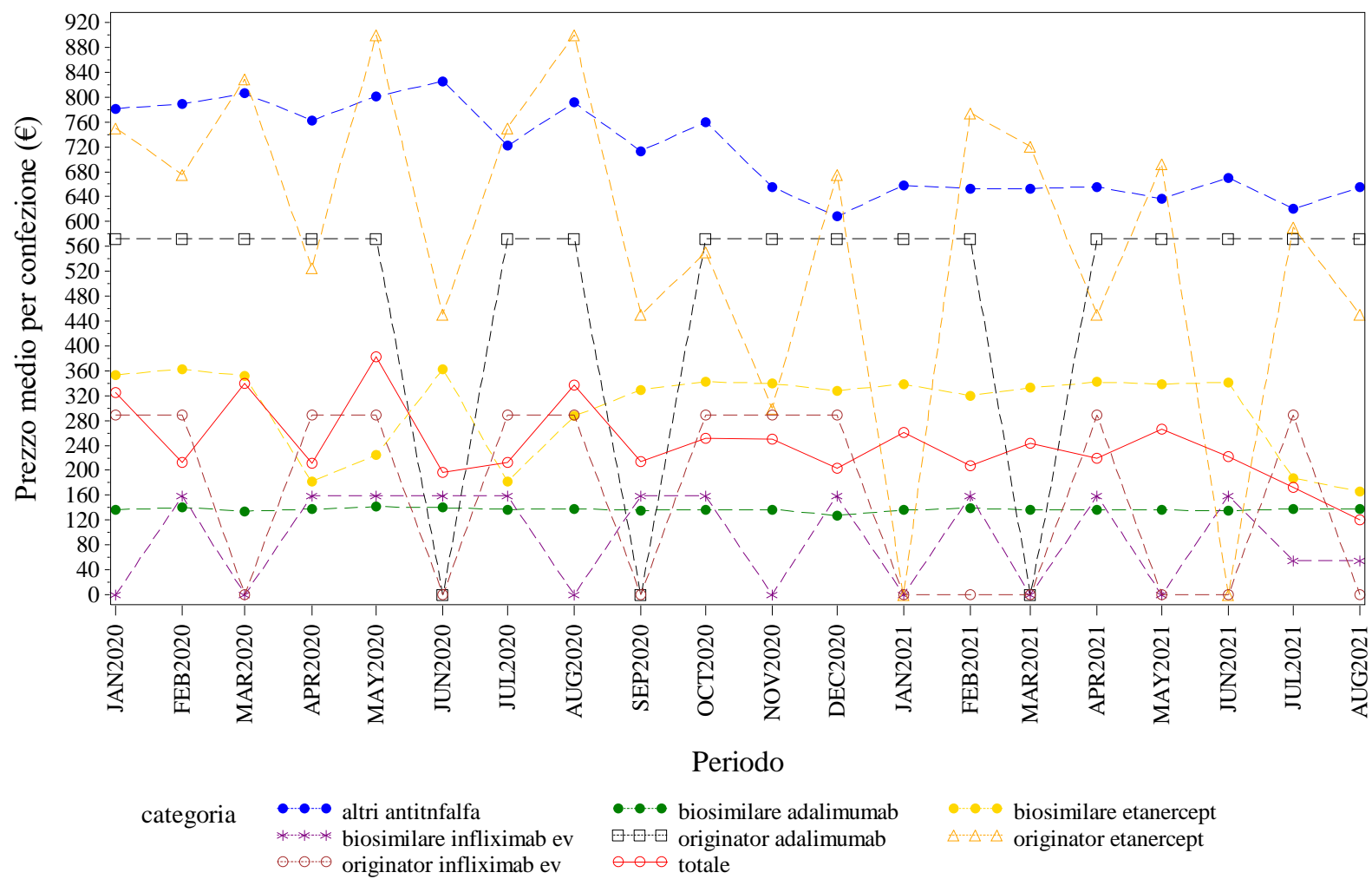

Elaborazione AIFA – Ufficio Monitoraggio della spesa farmaceutica
Dato NSIS/Tracciabilità' aggiornato ago-2021

PROV. AUT. TRENTO. ANTI TNF-ALFA - Andamento mensile del costo medio per DDD per la categoria terapeutica (ATC IV)
(Fonte: NSIS-Tracciabilità del farmaco)

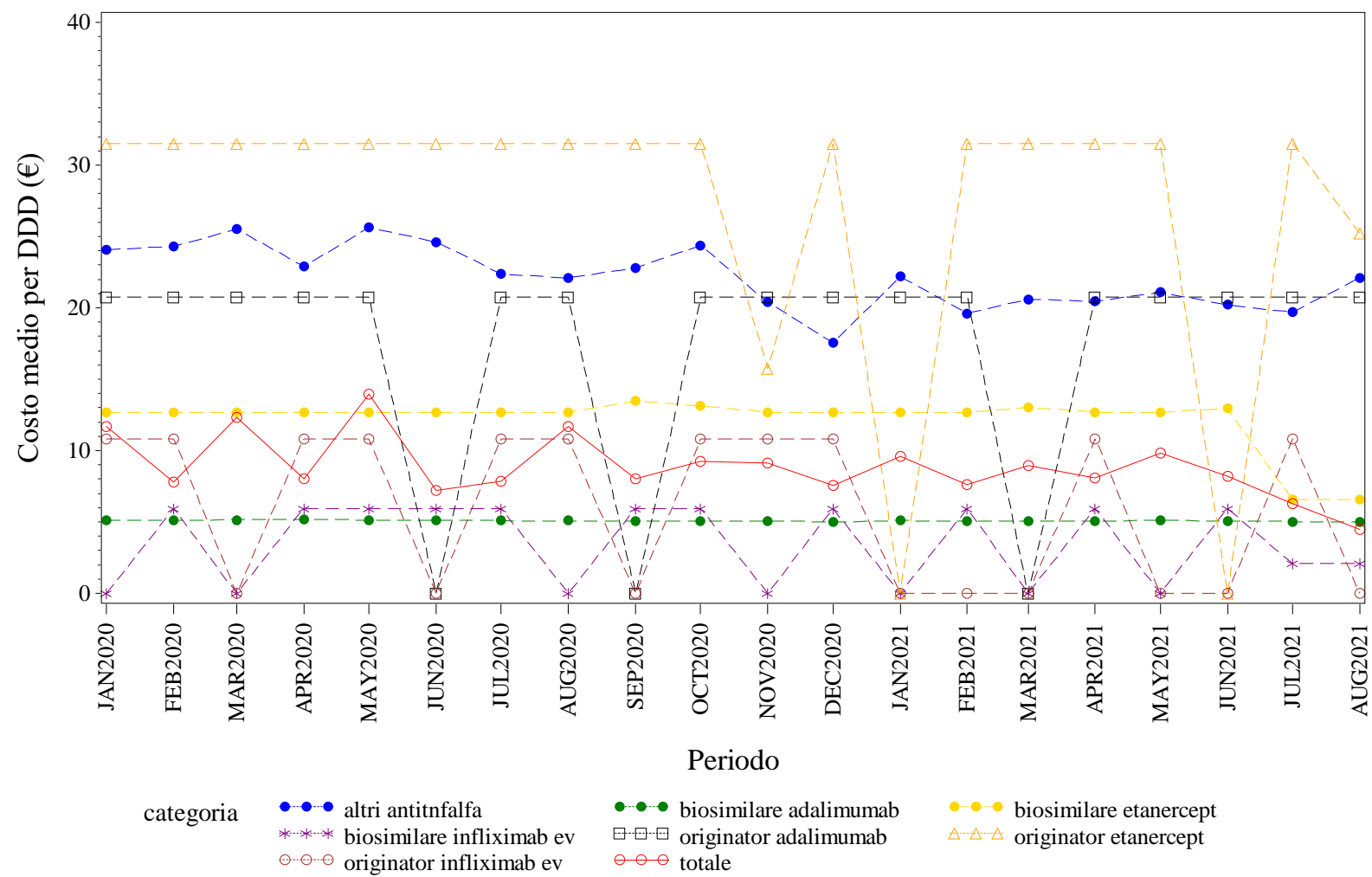

Elaborazione AIFA – Ufficio Monitoraggio della spesa farmaceutica
Dato NSIS/Tracciabilità' aggiornato ago-2021

PROV. AUT. TRENTO. ANTI TNF-ALFA - Andamento mensile del costo medio per unità posologica per la categoria terapeutica (ATC IV)
(Fonte: NSIS-Tracciabilità del farmaco)

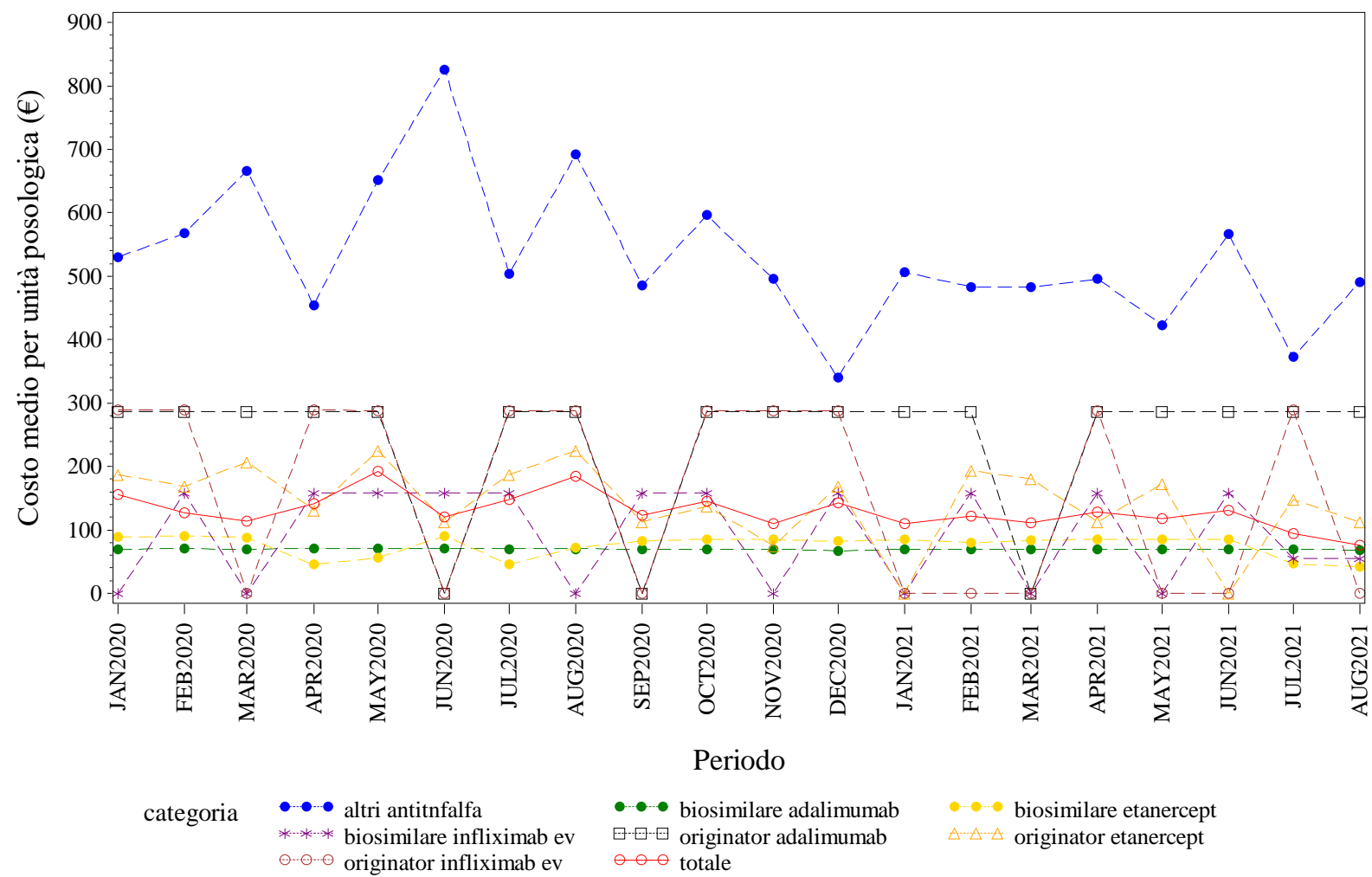

Elaborazione AIFA – Ufficio Monitoraggio della spesa farmaceutica
Dato NSIS/Tracciabilità' aggiornato ago-2021

PROV. AUT. TRENTO. BEVACIZUMAB - Andamento mensile del prezzo medio per confezione per la categoria terapeutica (ATC IV)
(Fonte: NSIS-Tracciabilità del farmaco)

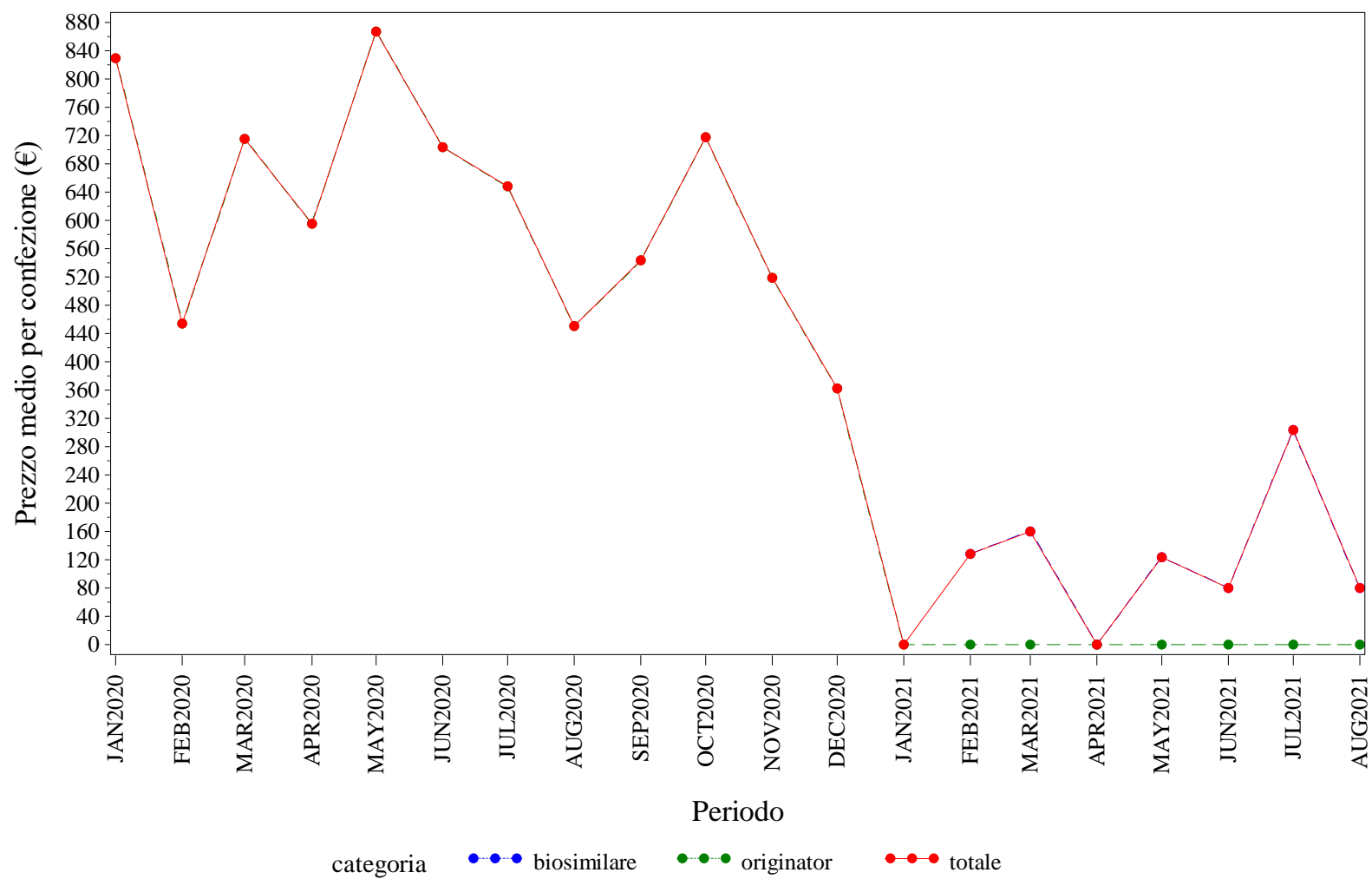

Elaborazione AIFA – Ufficio Monitoraggio della spesa farmaceutica
Dato NSIS/Tracciabilità' aggiornato ago-2021

PROV. AUT. TRENTO. BEVACIZUMAB - Andamento mensile del costo medio per DDD per la categoria terapeutica (ATC IV)
(Fonte: NSIS-Tracciabilità del farmaco)

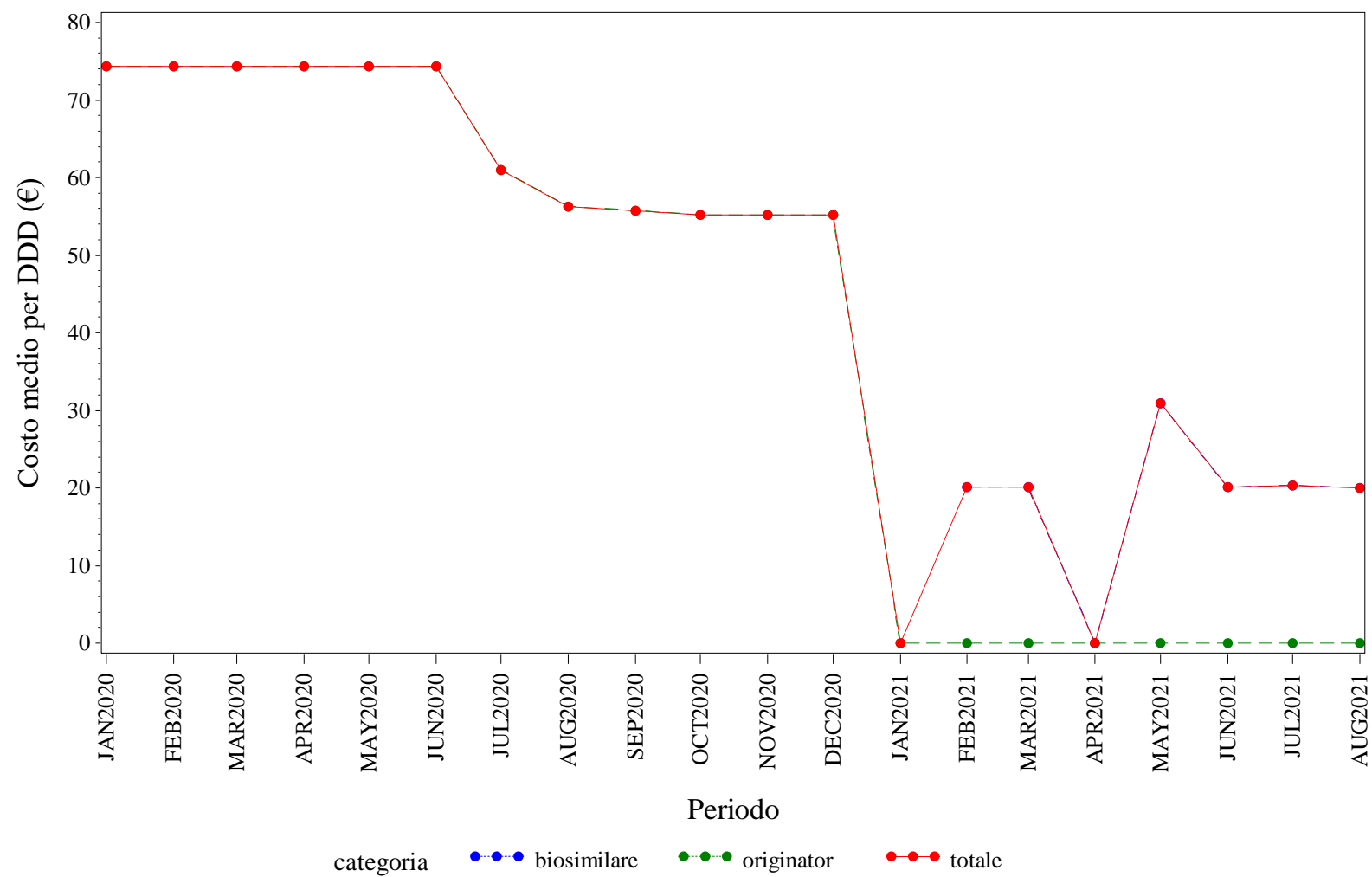

Elaborazione AIFA – Ufficio Monitoraggio della spesa farmaceutica
Dato NSIS/Tracciabilità' aggiornato ago-2021

PROV. AUT. TRENTO. BEVACIZUMAB - Andamento mensile del costo medio per unità posologica per la categoria terapeutica (ATC IV)
(Fonte: NSIS-Tracciabilità del farmaco)

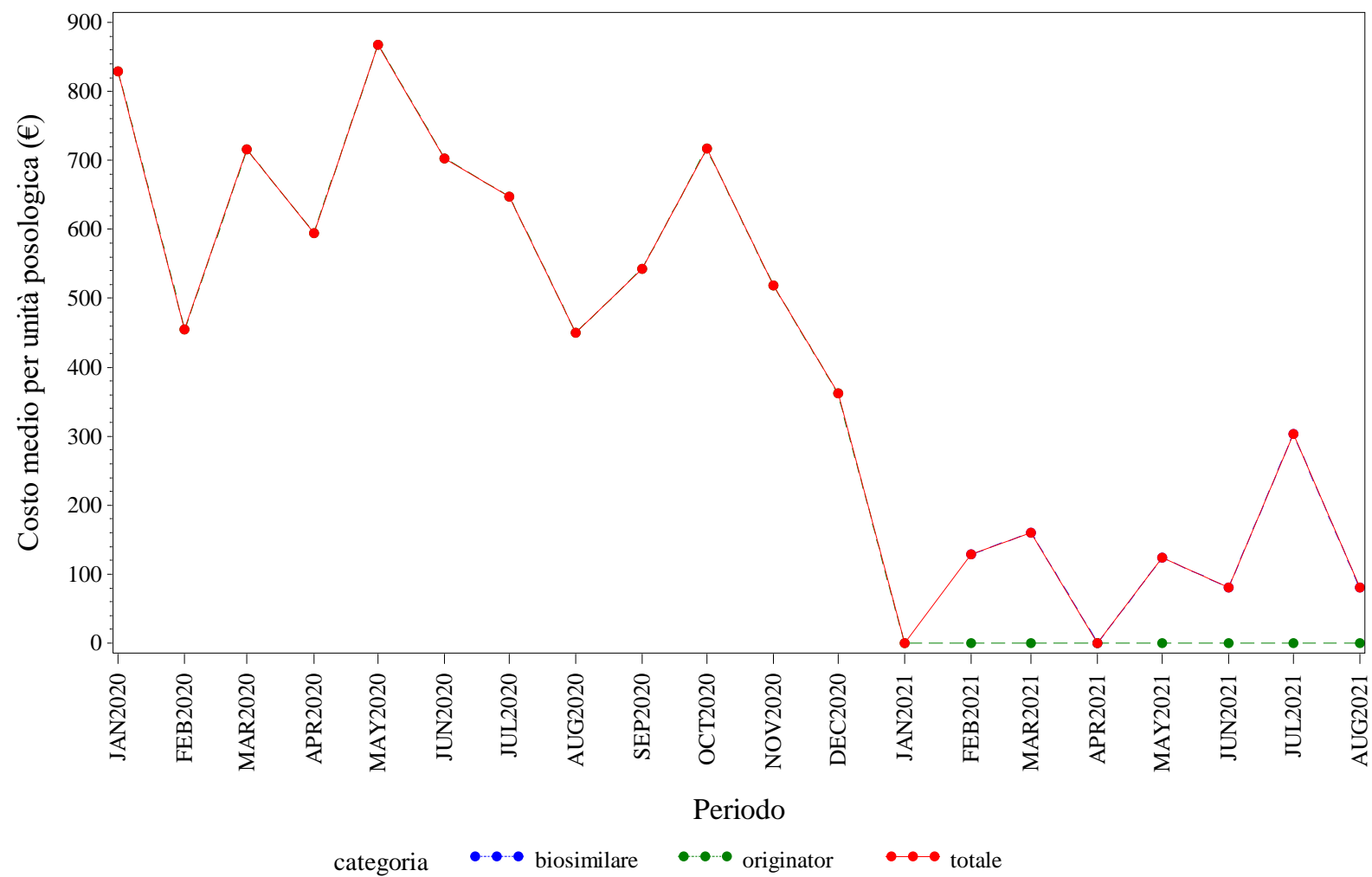

Elaborazione AIFA – Ufficio Monitoraggio della spesa farmaceutica
Dato NSIS/Tracciabilità' aggiornato ago-2021

PROV. AUT. TRENTO. EPARINE A BASSO PESO MOLECOLARE - Andamento mensile del prezzo medio per confezione per la categoria terapeutica (ATC IV)
(Fonte: NSIS-Tracciabilità del farmaco)

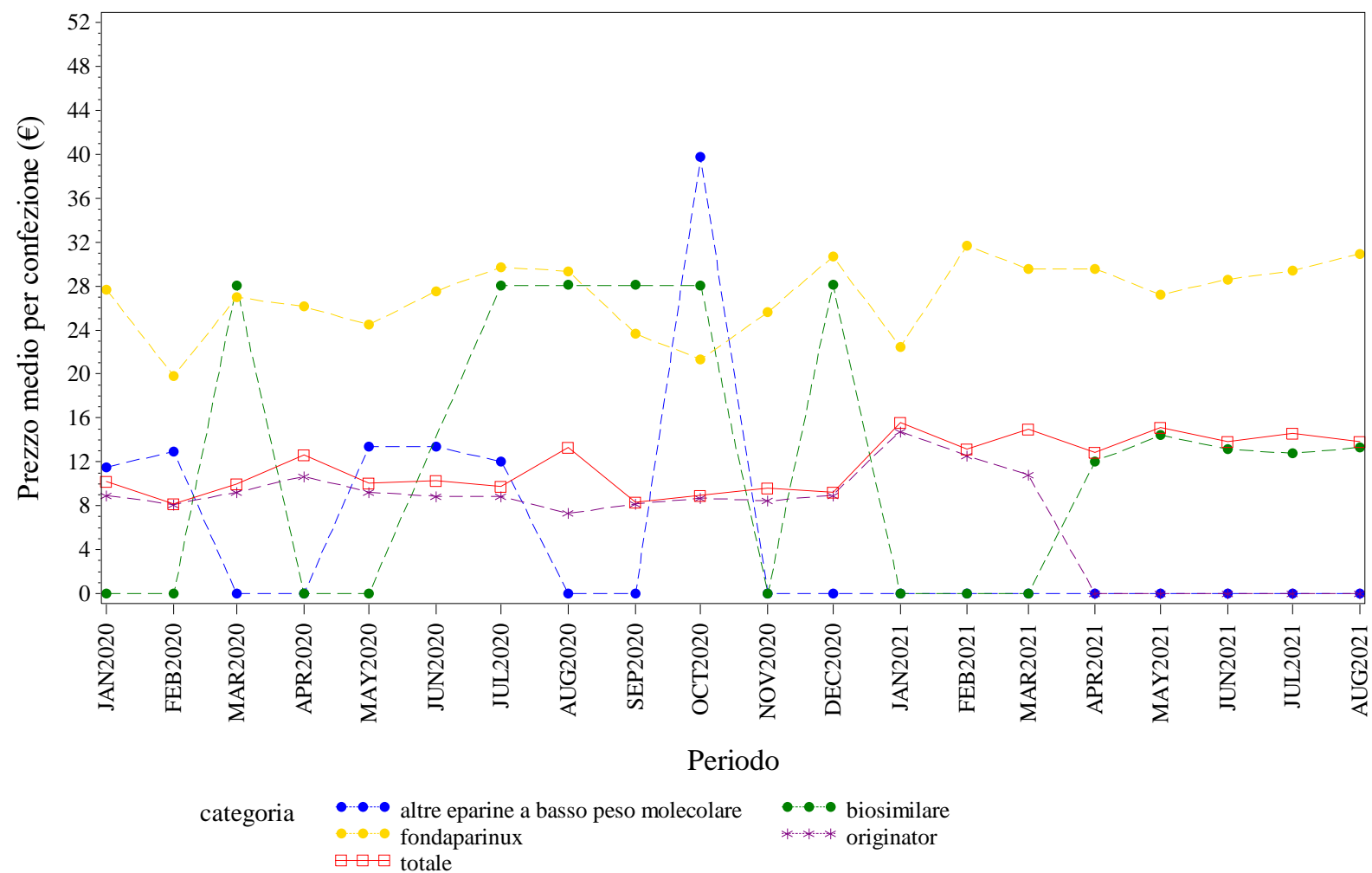

Elaborazione AIFA – Ufficio Monitoraggio della spesa farmaceutica
Dato NSIS/Tracciabilità' aggiornato ago-2021

PROV. AUT. TRENTO. EPARINE A BASSO PESO MOLECOLARE - Andamento mensile del costo medio per DDD per la categoria terapeutica (ATC IV)
(Fonte: NSIS-Tracciabilità del farmaco)

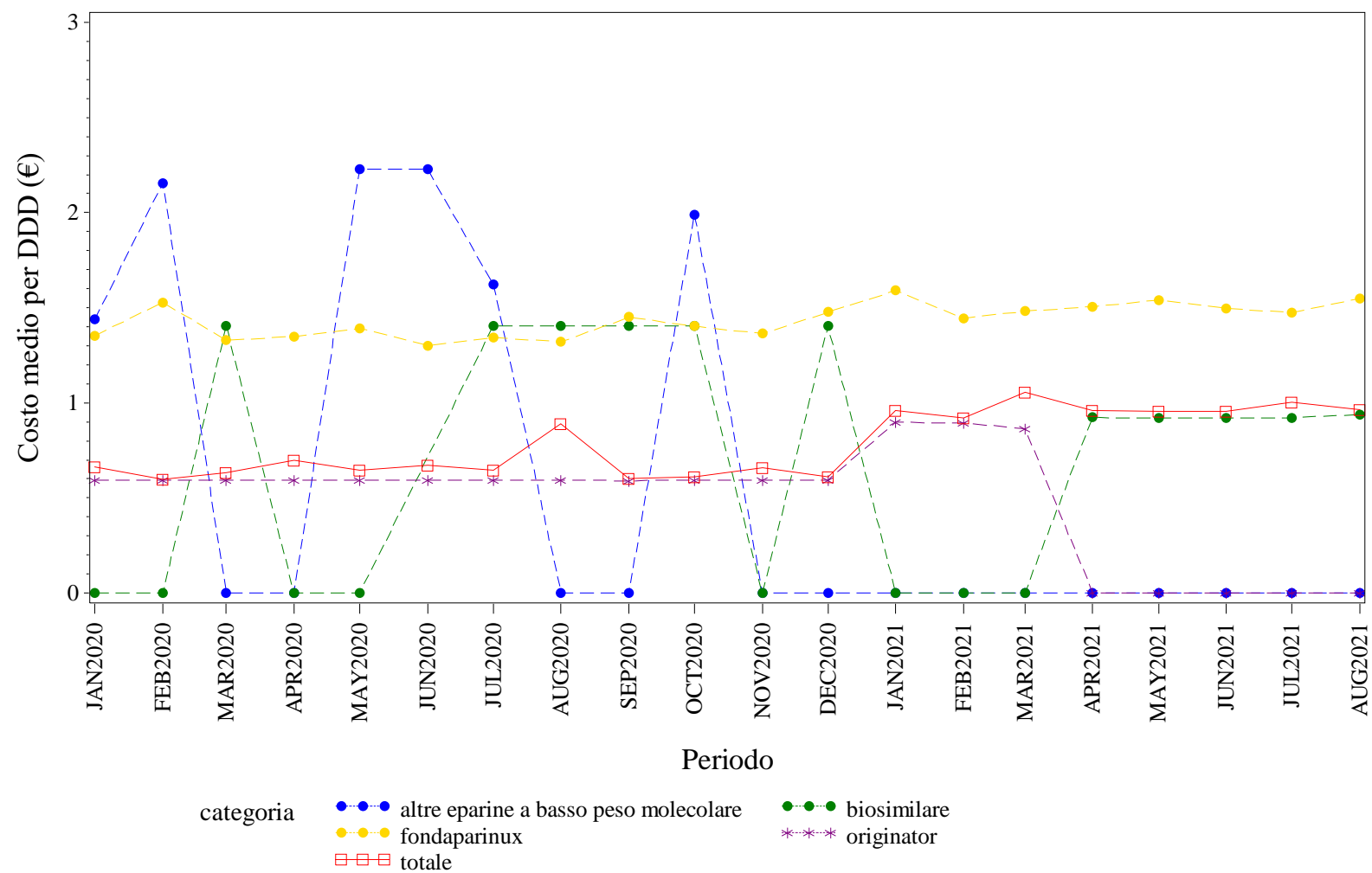

Elaborazione AIFA – Ufficio Monitoraggio della spesa farmaceutica
Dato NSIS/Tracciabilità' aggiornato ago-2021

PROV. AUT. TRENTO. EPARINE A BASSO PESO MOLECOLARE - Andamento mensile del costo medio per unità posologica per la categoria terapeutica (ATC IV)
(Fonte: NSIS-Tracciabilità del farmaco)

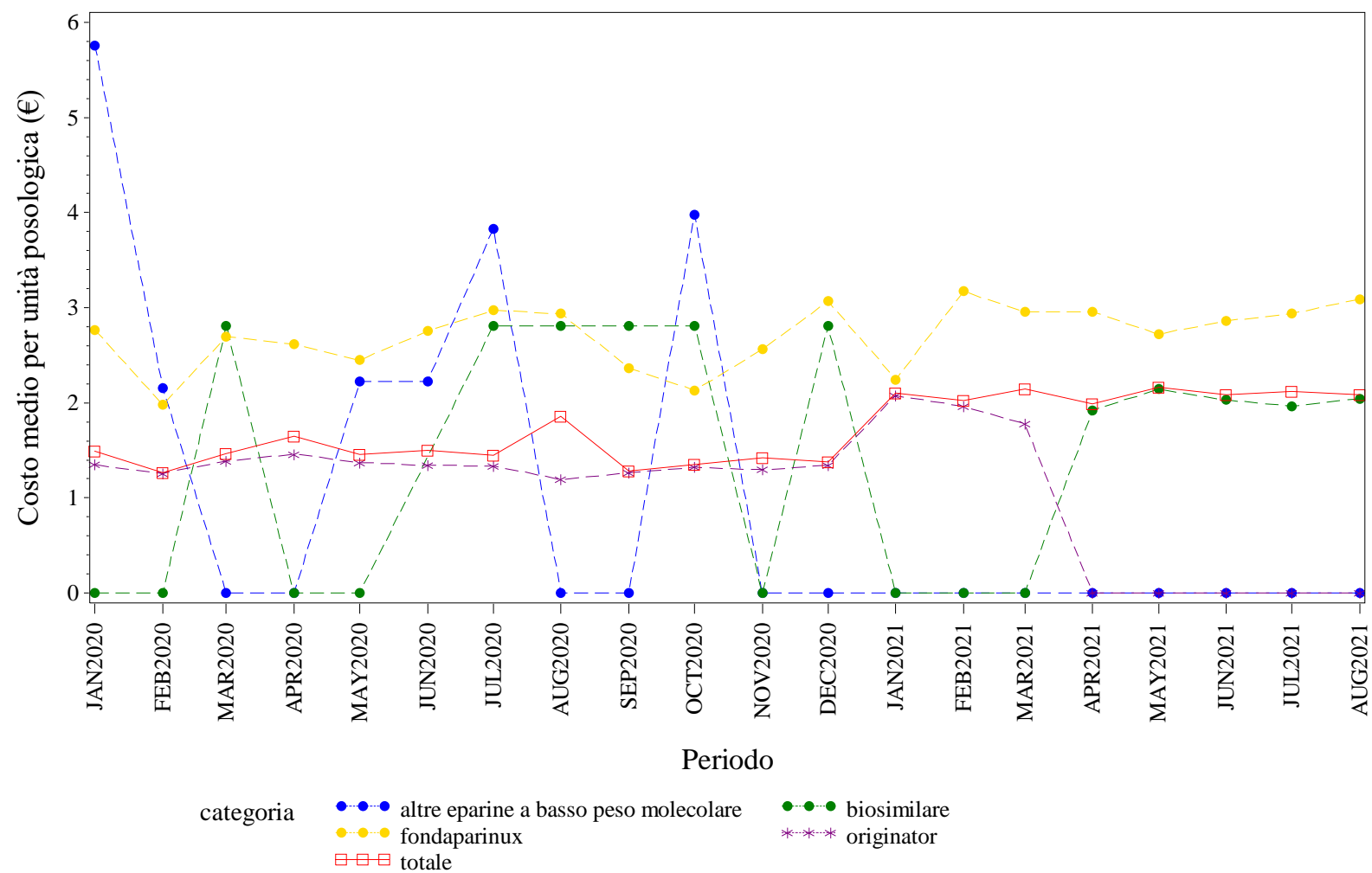

Elaborazione AIFA – Ufficio Monitoraggio della spesa farmaceutica
Dato NSIS/Tracciabilità' aggiornato ago-2021

PROV. AUT. TRENTO. EPOETINE - Andamento mensile del prezzo medio per confezione per la categoria terapeutica (ATC IV)
(Fonte: NSIS-Tracciabilità del farmaco)

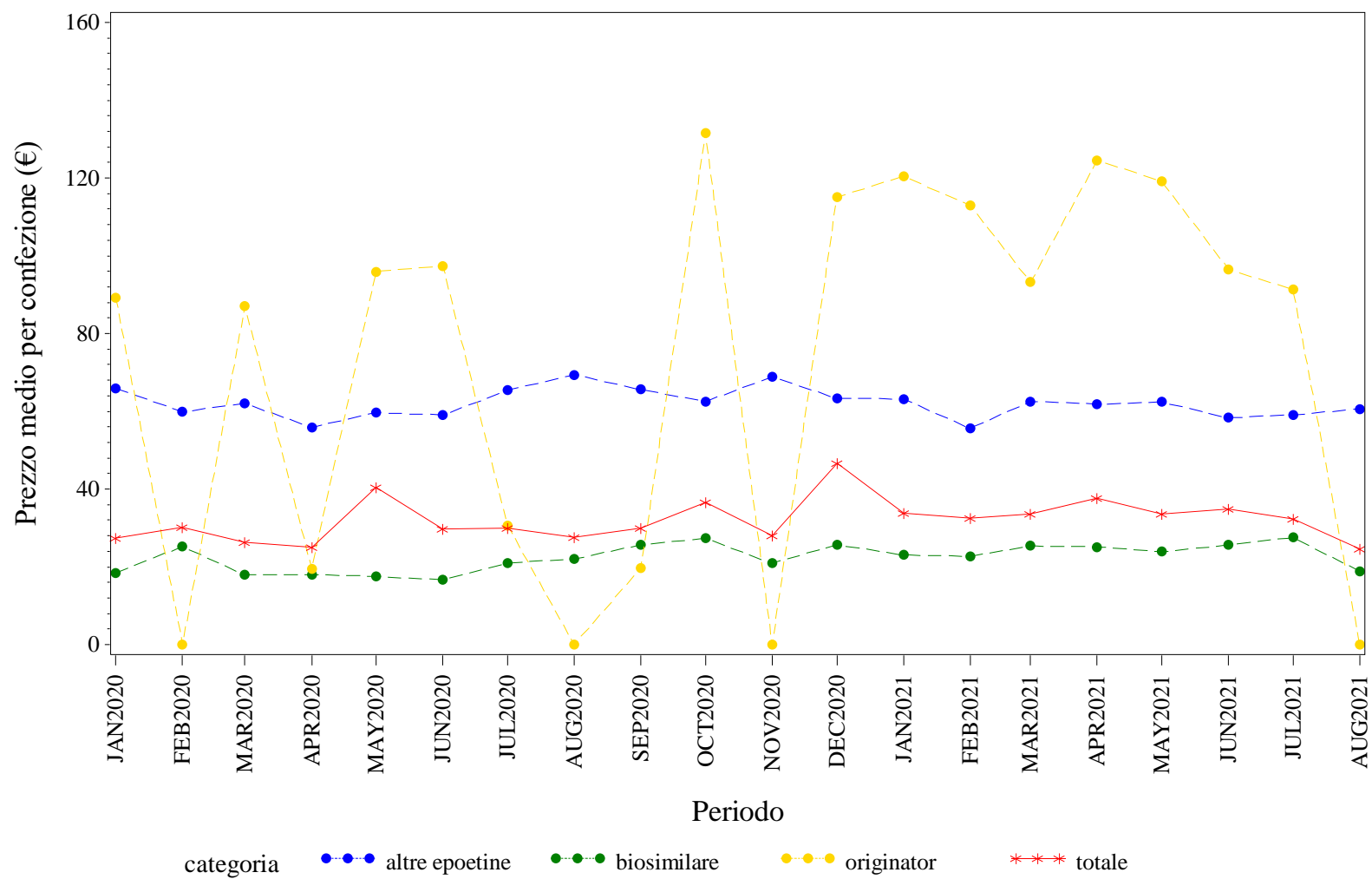

Elaborazione AIFA – Ufficio Monitoraggio della spesa farmaceutica
Dato NSIS/Tracciabilità' aggiornato ago-2021

PROV. AUT. TRENTO. EPOETINE - Andamento mensile del costo medio per DDD per la categoria terapeutica (ATC IV)
(Fonte: NSIS-Tracciabilità del farmaco)

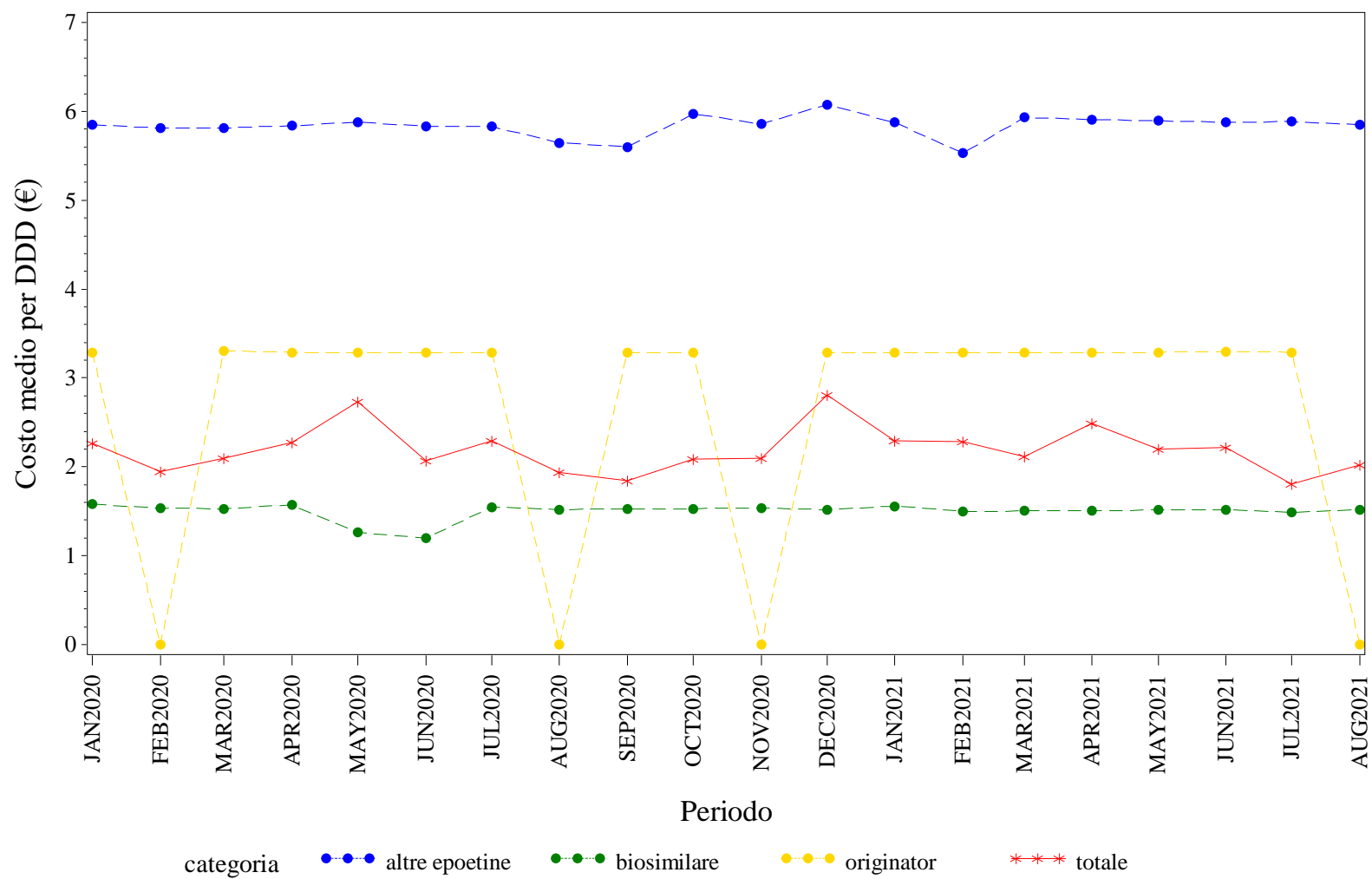

Elaborazione AIFA – Ufficio Monitoraggio della spesa farmaceutica
Dato NSIS/Tracciabilità' aggiornato ago-2021

PROV. AUT. TRENTO. EPOETINE - Andamento mensile del costo medio per unità posologica per la categoria terapeutica (ATC IV)
(Fonte: NSIS-Tracciabilità del farmaco)

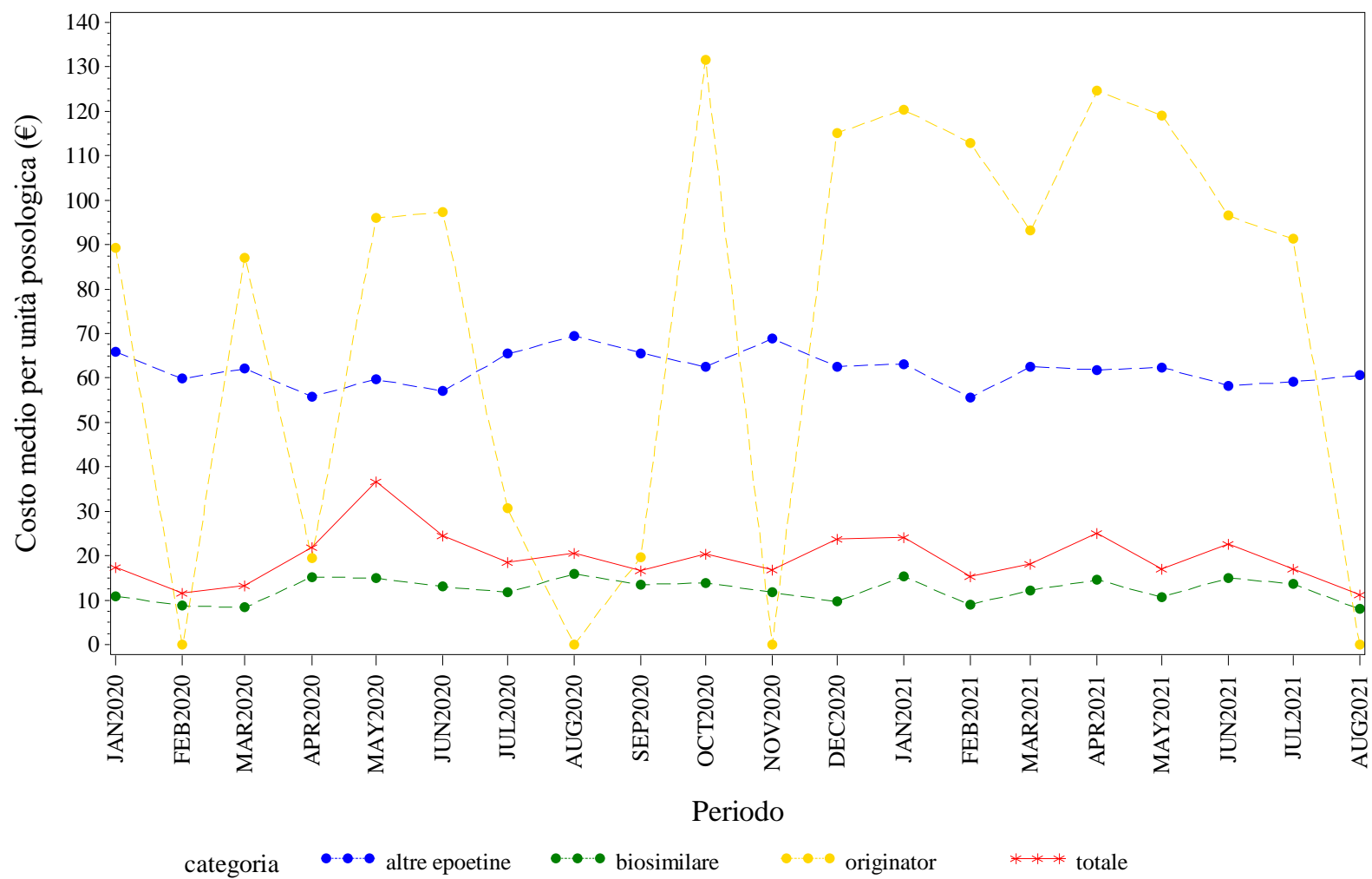

Elaborazione AIFA – Ufficio Monitoraggio della spesa farmaceutica
Dato NSIS/Tracciabilità' aggiornato ago-2021

PROV. AUT. TRENTO. FATTORI DELLA CRESCITA - Andamento mensile del prezzo medio per confezione per la categoria terapeutica (ATC IV)
(Fonte: NSIS-Tracciabilità del farmaco)

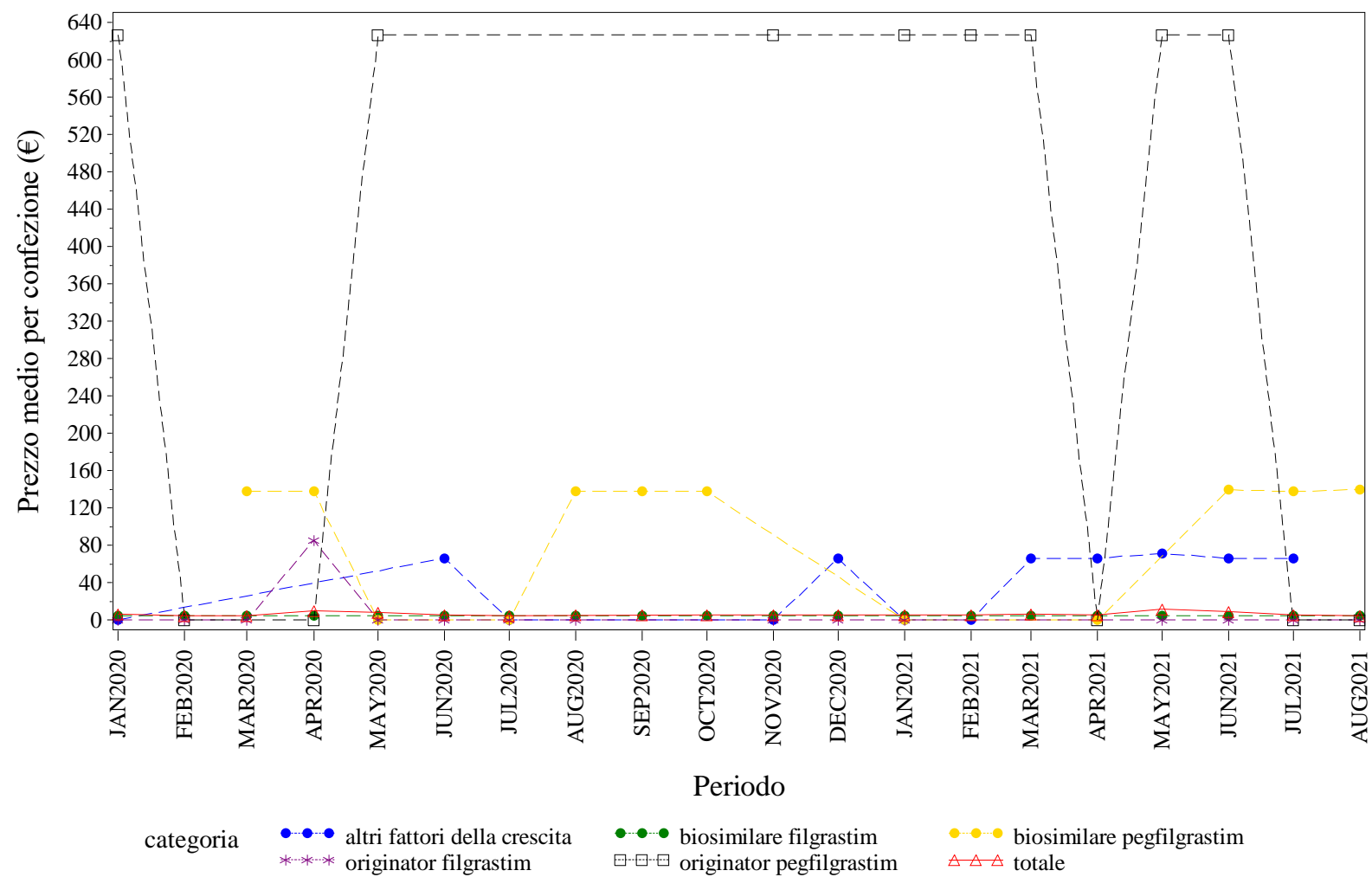

Elaborazione AIFA – Ufficio Monitoraggio della spesa farmaceutica
Dato NSIS/Tracciabilità' aggiornato ago-2021

PROV. AUT. TRENTO. FATTORI DELLA CRESCITA - Andamento mensile del costo medio per DDD per la categoria terapeutica (ATC IV)
(Fonte: NSIS-Tracciabilità del farmaco)

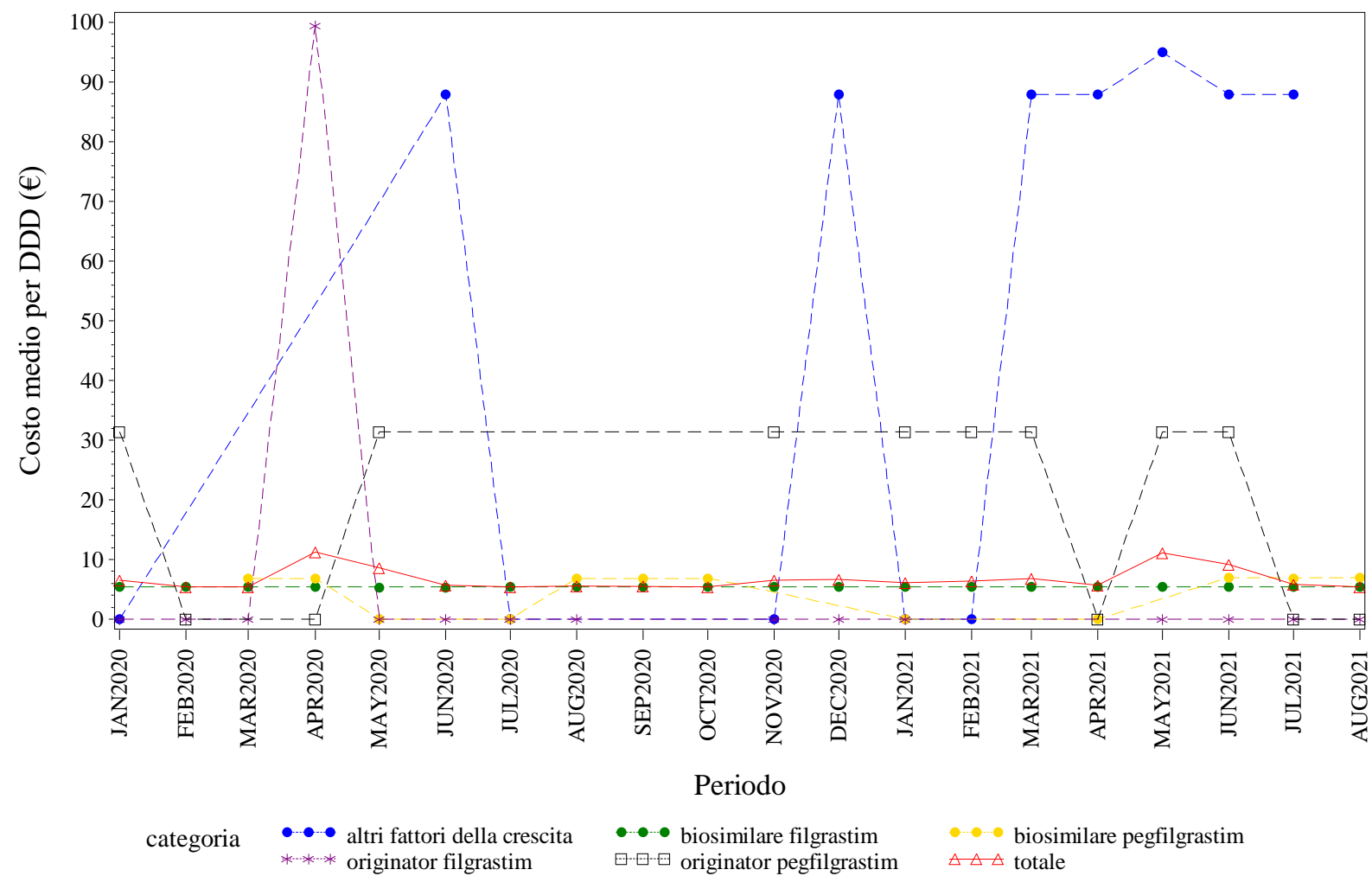

Elaborazione AIFA – Ufficio Monitoraggio della spesa farmaceutica
Dato NSIS/Tracciabilità' aggiornato ago-2021

PROV. AUT. TRENTO. FATTORI DELLA CRESCITA - Andamento mensile del costo medio per unità posologica per la categoria terapeutica (ATC IV)
(Fonte: NSIS-Tracciabilità del farmaco)

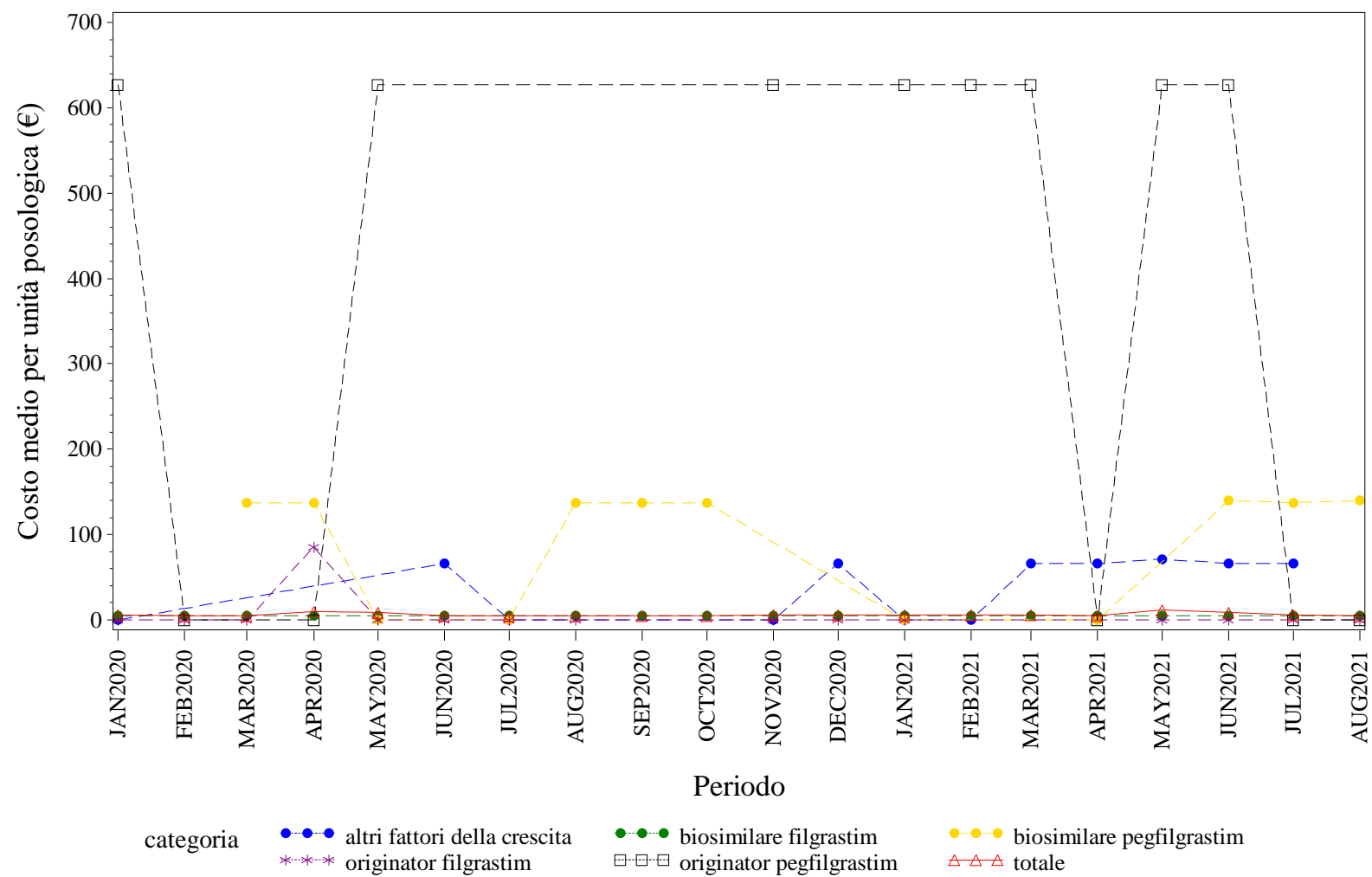

Elaborazione AIFA – Ufficio Monitoraggio della spesa farmaceutica
Dato NSIS/Tracciabilità' aggiornato ago-2021







PROV. AUT. TRENTO. INSULINE FAST ACTING - Andamento mensile del prezzo medio per confezione per la categoria terapeutica (ATC IV)
(Fonte: NSIS-Tracciabilità del farmaco)

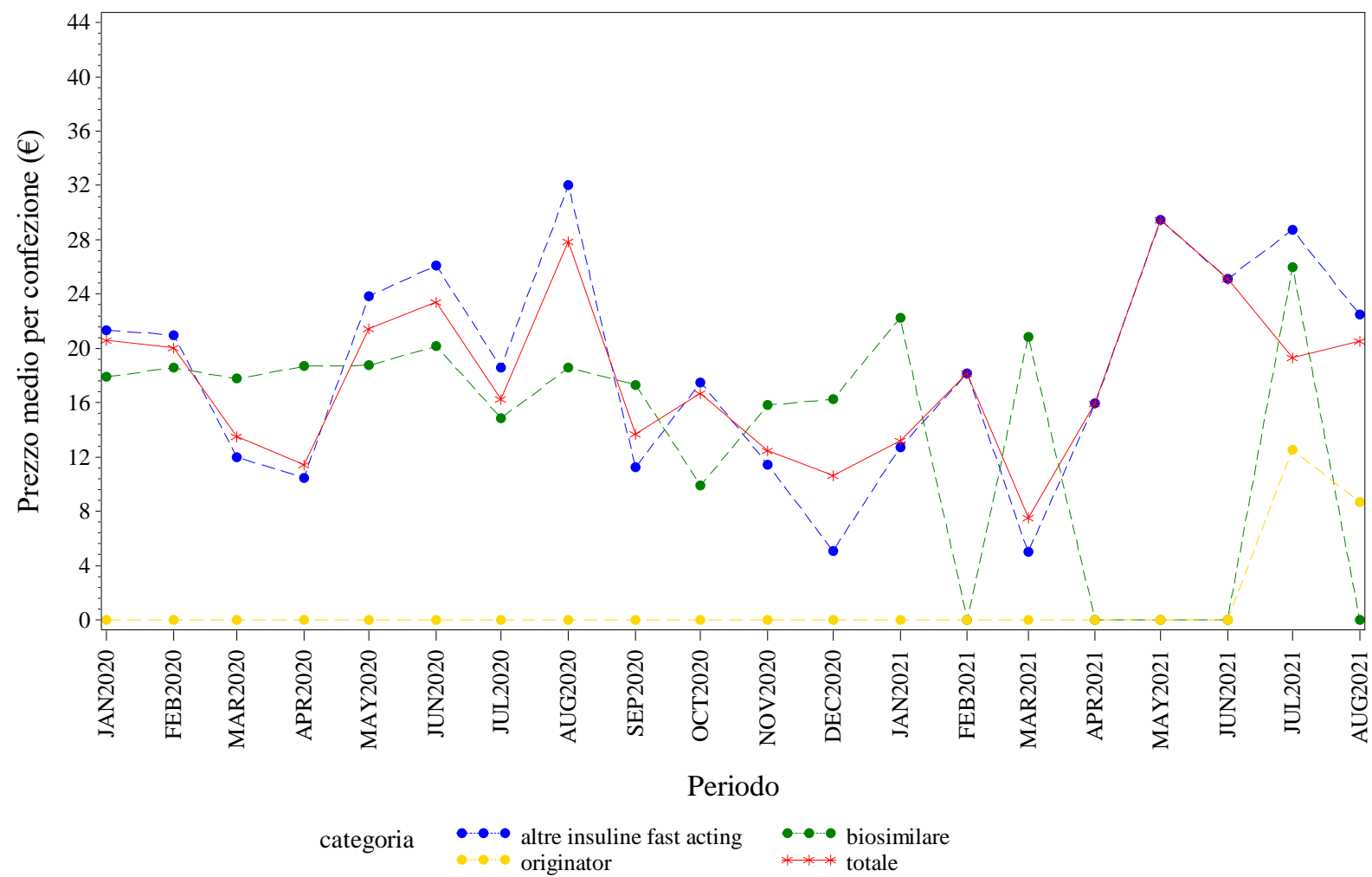

Elaborazione AIFA – Ufficio Monitoraggio della spesa farmaceutica
Dato NSIS/Tracciabilità' aggiornato ago-2021

PROV. AUT. TRENTO. INSULINE FAST ACTING - Andamento mensile del costo medio per DDD per la categoria terapeutica (ATC IV)
(Fonte: NSIS-Tracciabilità del farmaco)

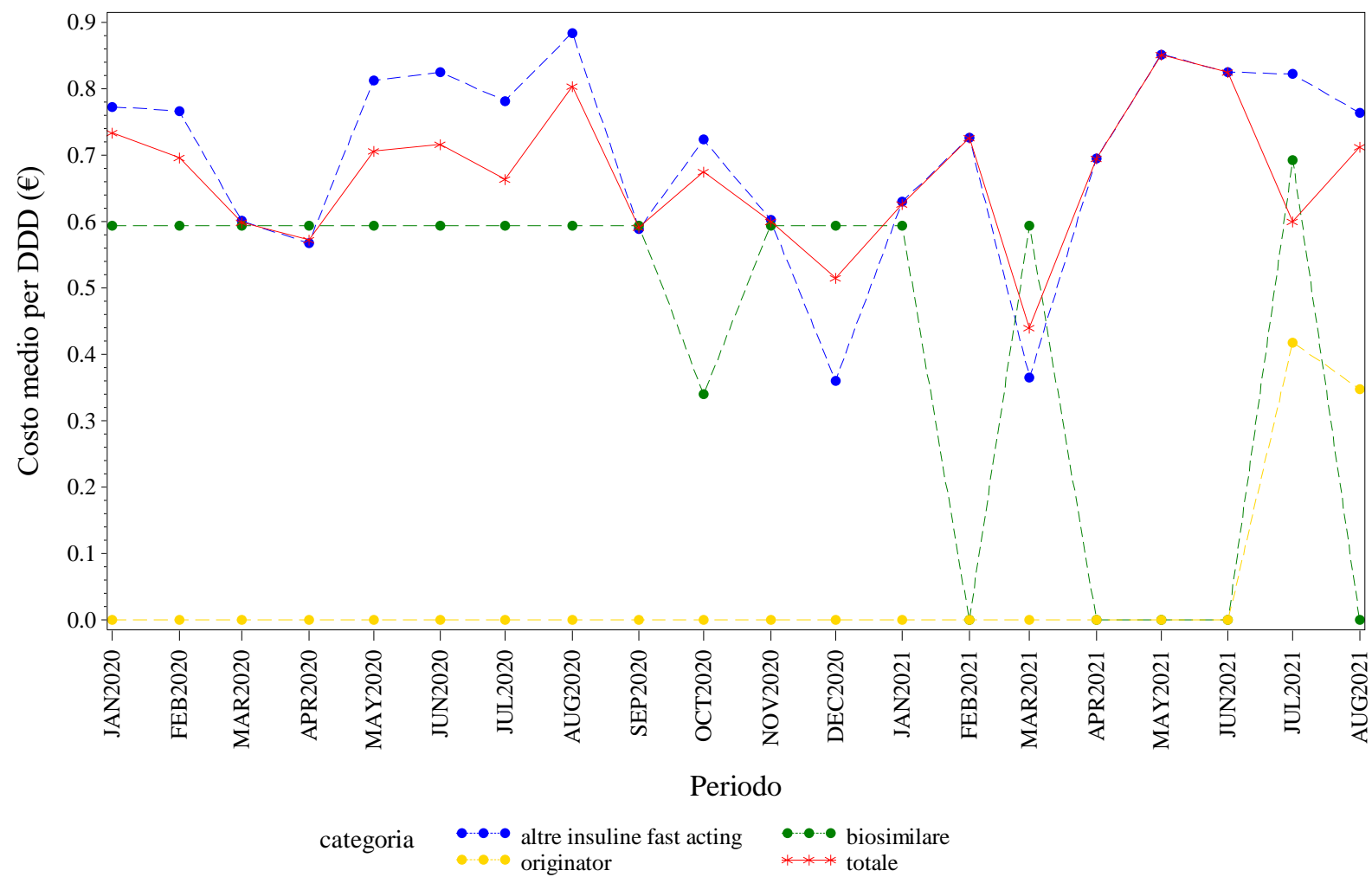

Elaborazione AIFA – Ufficio Monitoraggio della spesa farmaceutica
Dato NSIS/Tracciabilità' aggiornato ago-2021

PROV. AUT. TRENTO. INSULINE FAST ACTING - Andamento mensile del costo medio per unità posologica per la categoria terapeutica (ATC IV)
(Fonte: NSIS-Tracciabilità del farmaco)

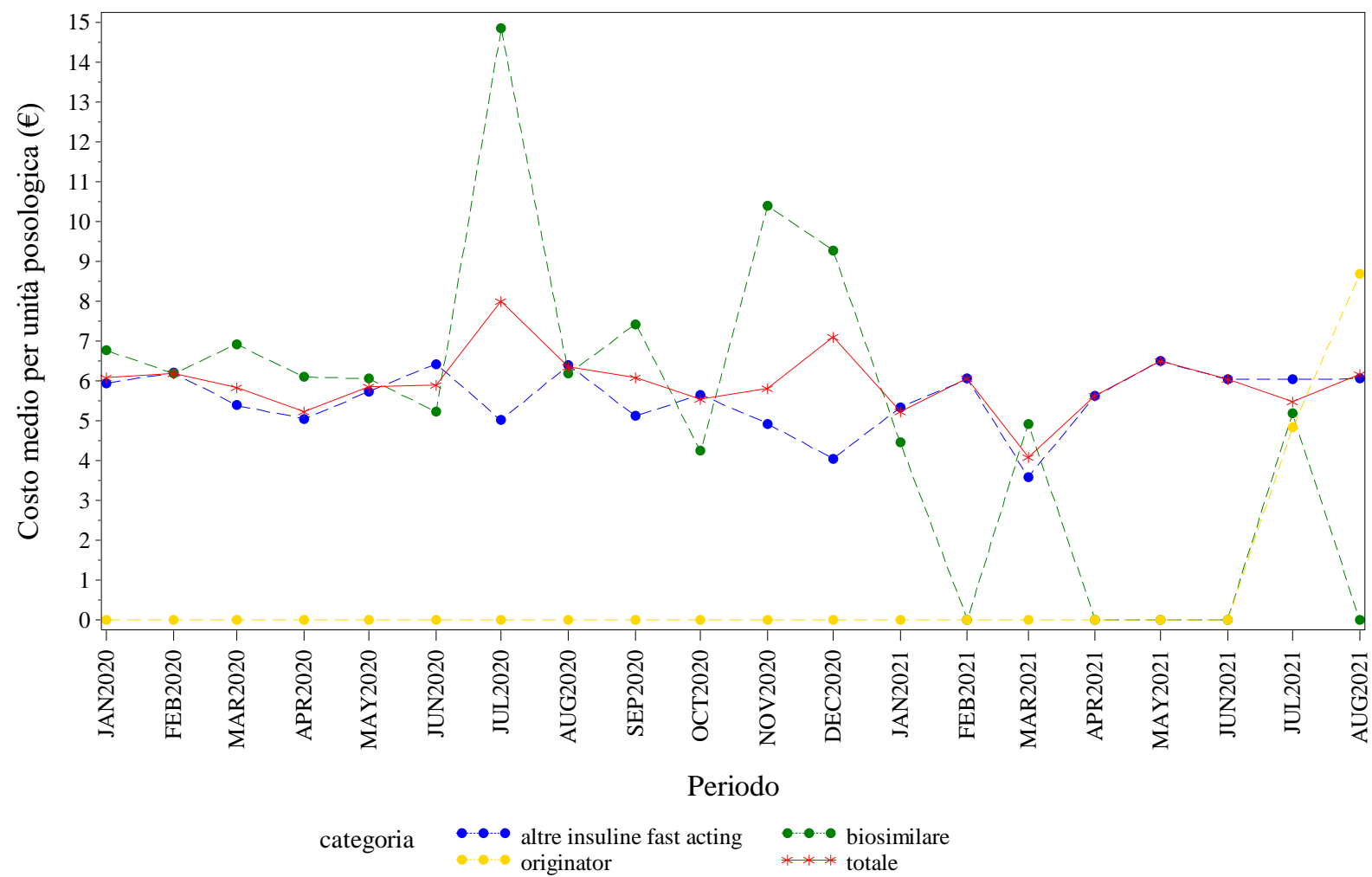

Elaborazione AIFA – Ufficio Monitoraggio della spesa farmaceutica
Dato NSIS/Tracciabilità' aggiornato ago-2021

PROV. AUT. TRENTO. INSULINE LONG ACTING - Andamento mensile del prezzo medio per confezione per la categoria terapeutica (ATC IV)
(Fonte: NSIS-Tracciabilità del farmaco)

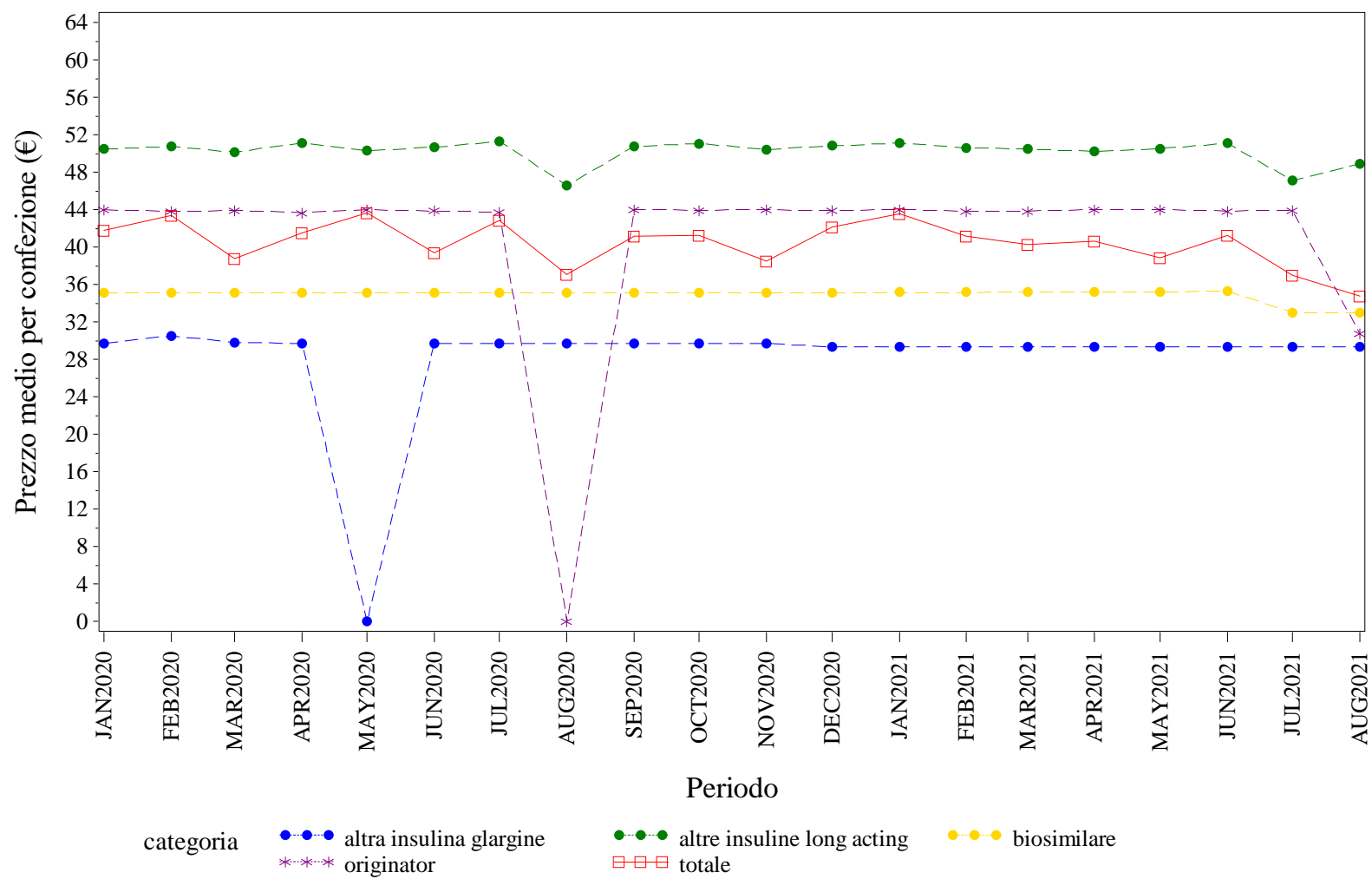

Elaborazione AIFA – Ufficio Monitoraggio della spesa farmaceutica
Dato NSIS/Tracciabilità' aggiornato ago-2021

PROV. AUT. TRENTO. INSULINE LONG ACTING - Andamento mensile del costo medio per DDD per la categoria terapeutica (ATC IV)
(Fonte: NSIS-Tracciabilità del farmaco)

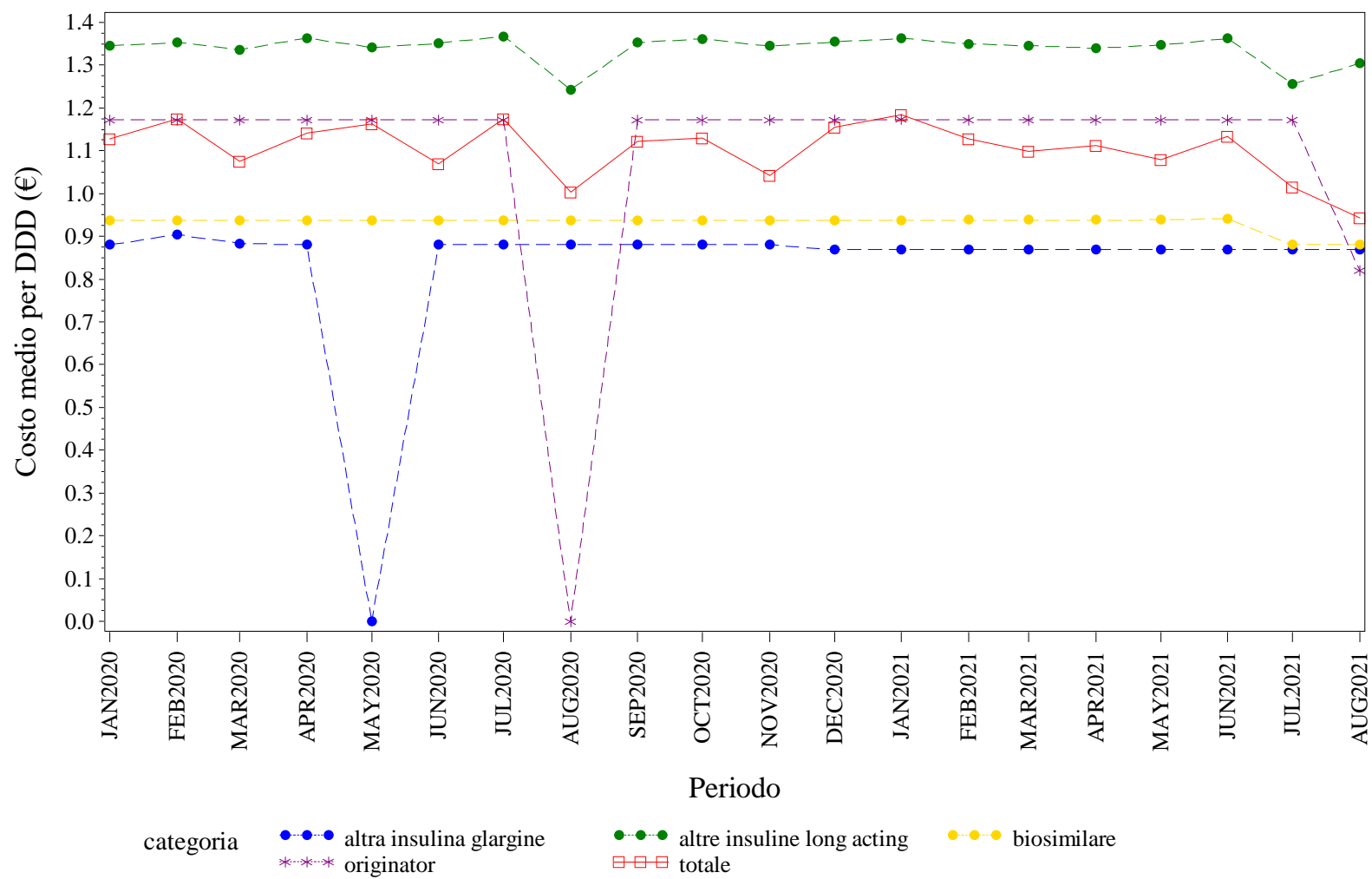

Elaborazione AIFA – Ufficio Monitoraggio della spesa farmaceutica
Dato NSIS/Tracciabilità' aggiornato ago-2021

PROV. AUT. TRENTO. INSULINE LONG ACTING - Andamento mensile del costo medio per unità posologica per la categoria terapeutica (ATC IV)
(Fonte: NSIS-Tracciabilità del farmaco)

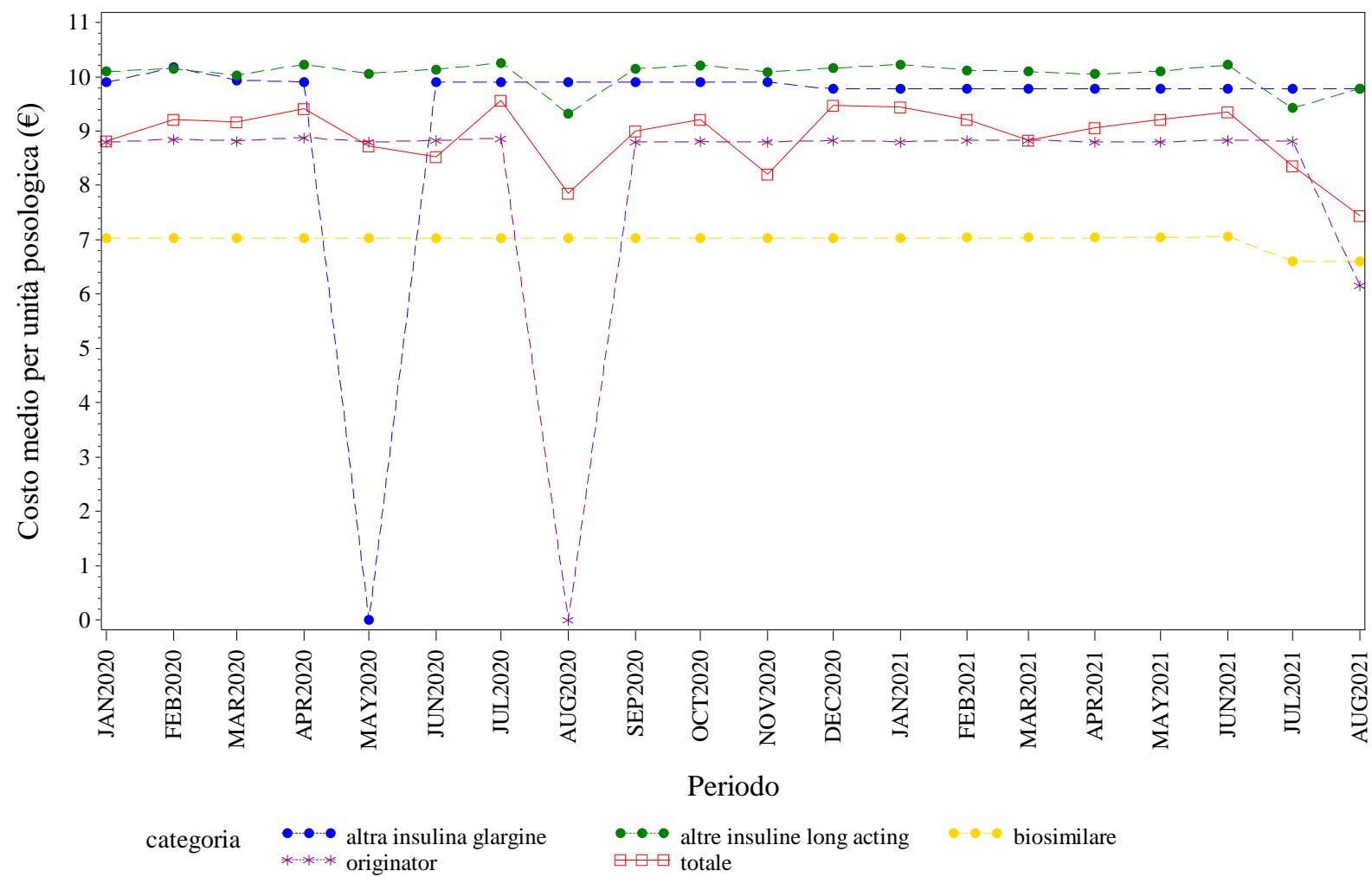

Elaborazione AIFA – Ufficio Monitoraggio della spesa farmaceutica
Dato NSIS/Tracciabilità' aggiornato ago-2021

PROV. AUT. TRENTO. RITUXIMAB - Andamento mensile del prezzo medio per confezione per la categoria terapeutica (ATC IV)
(Fonte: NSIS-Tracciabilità del farmaco)

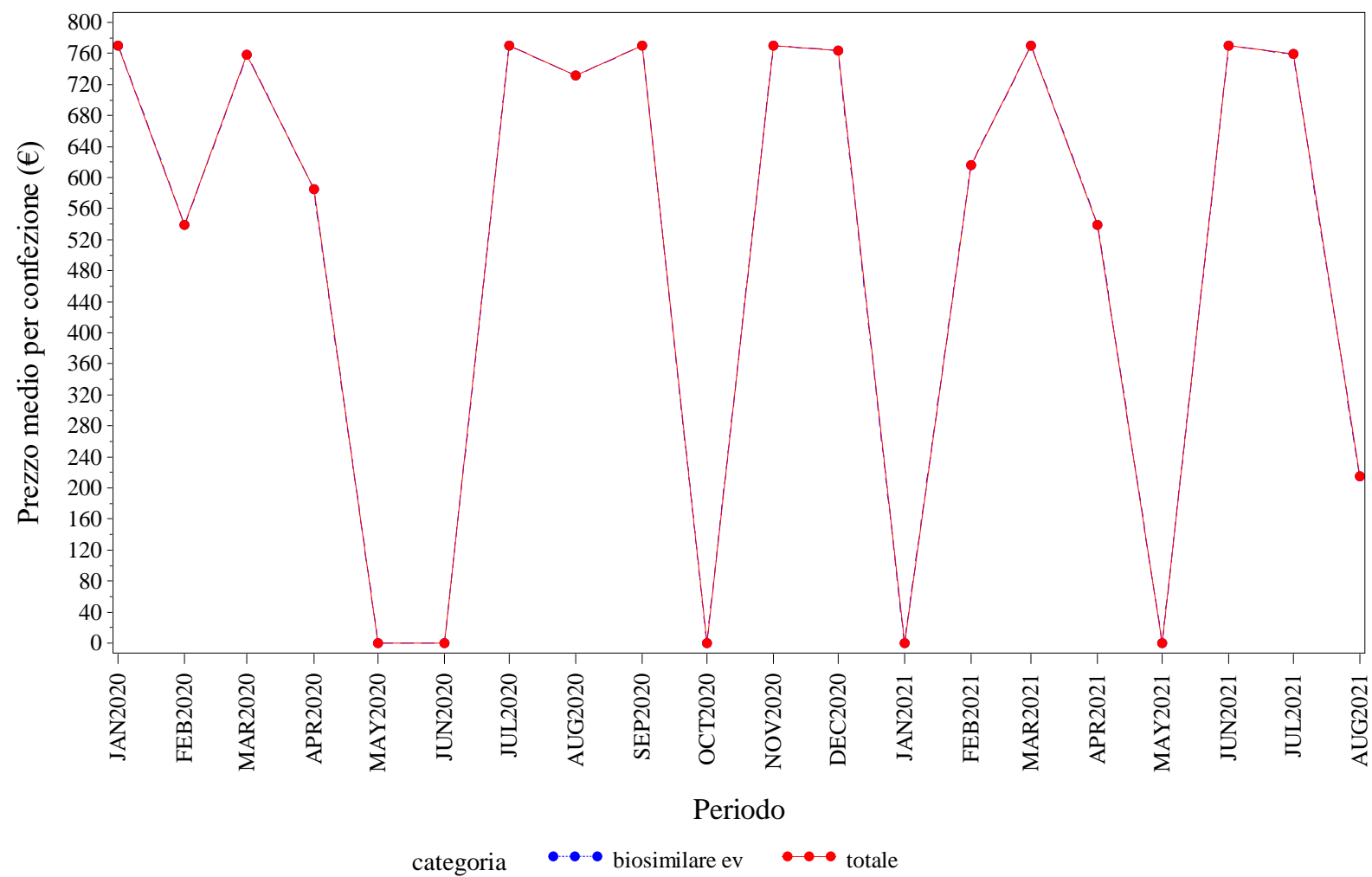

Elaborazione AIFA – Ufficio Monitoraggio della spesa farmaceutica
Dato NSIS/Tracciabilità' aggiornato ago-2021

PROV. AUT. TRENTO. RITUXIMAB - Andamento mensile del costo medio per DDD per la categoria terapeutica (ATC IV)
(Fonte: NSIS-Tracciabilità del farmaco)

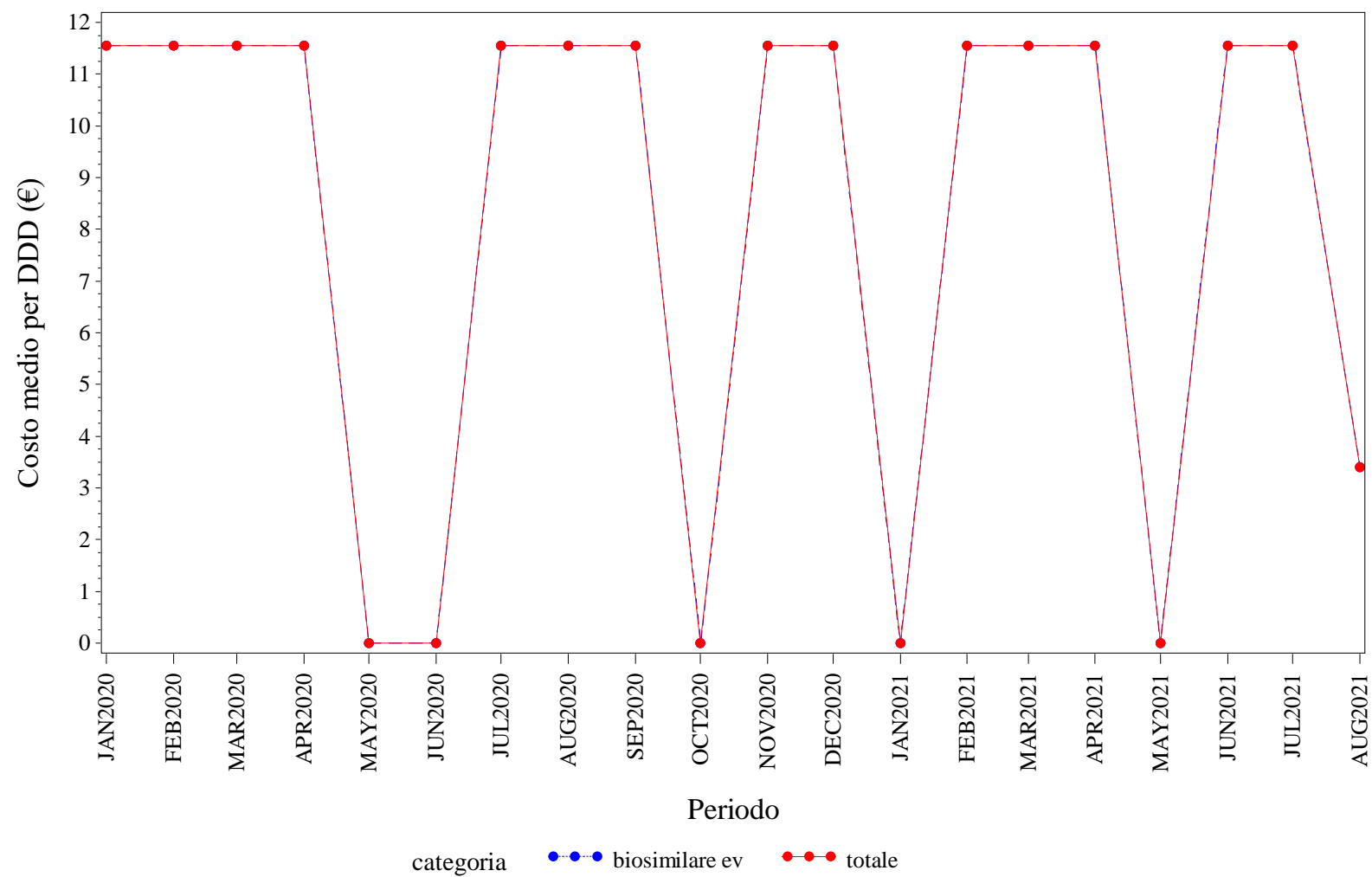

Elaborazione AIFA – Ufficio Monitoraggio della spesa farmaceutica
Dato NSIS/Tracciabilità' aggiornato ago-2021

PROV. AUT. TRENTO. RITUXIMAB - Andamento mensile del costo medio per unità posologica per la categoria terapeutica (ATC IV)
(Fonte: NSIS-Tracciabilità del farmaco)

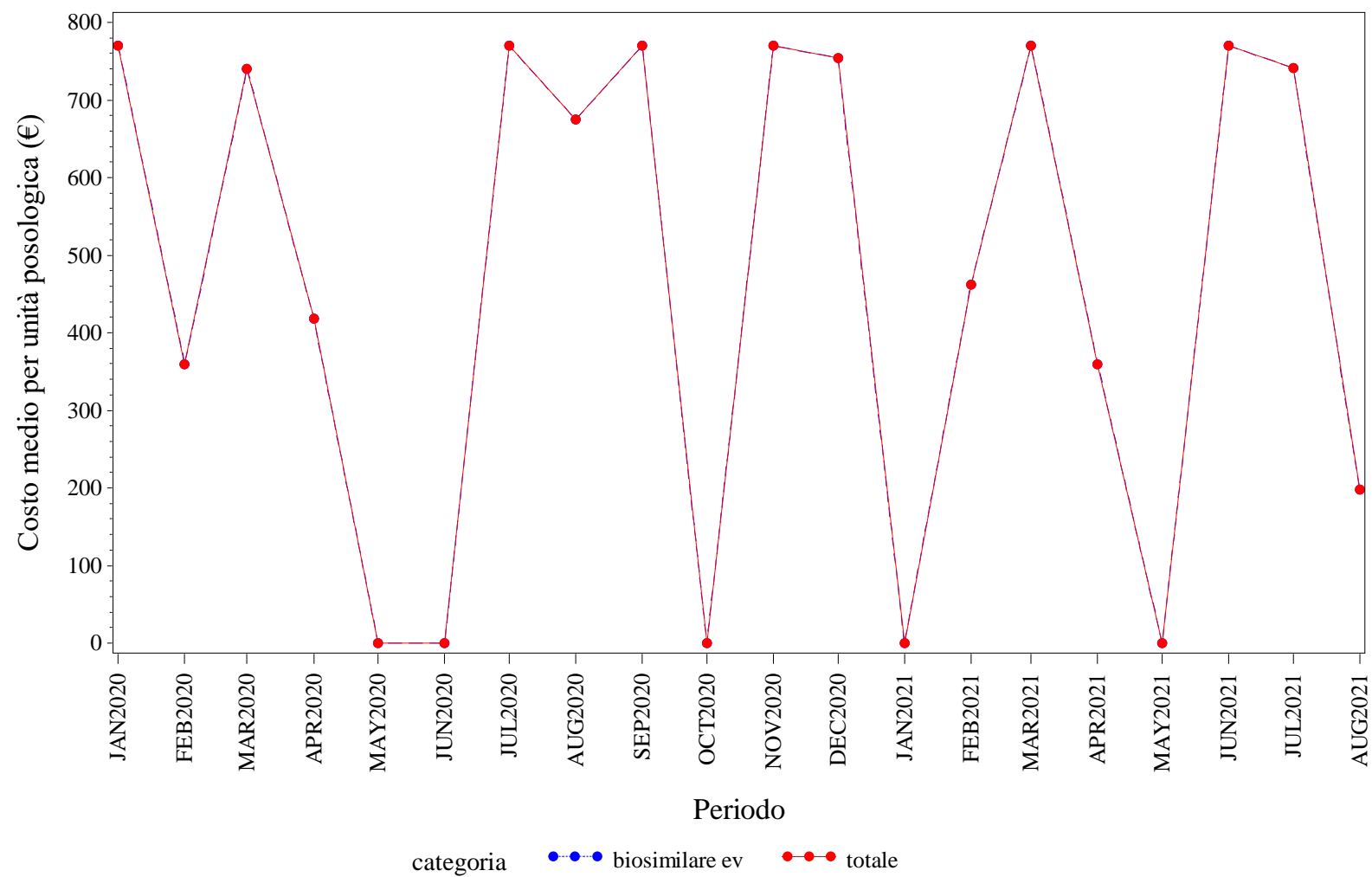

Elaborazione AIFA – Ufficio Monitoraggio della spesa farmaceutica
Dato NSIS/Tracciabilità' aggiornato ago-2021



PROV. AUT. TRENTO. SOMATROPINE - Andamento mensile del costo medio per DDD per la categoria terapeutica (ATC IV)
(Fonte: NSIS-Tracciabilità del farmaco)

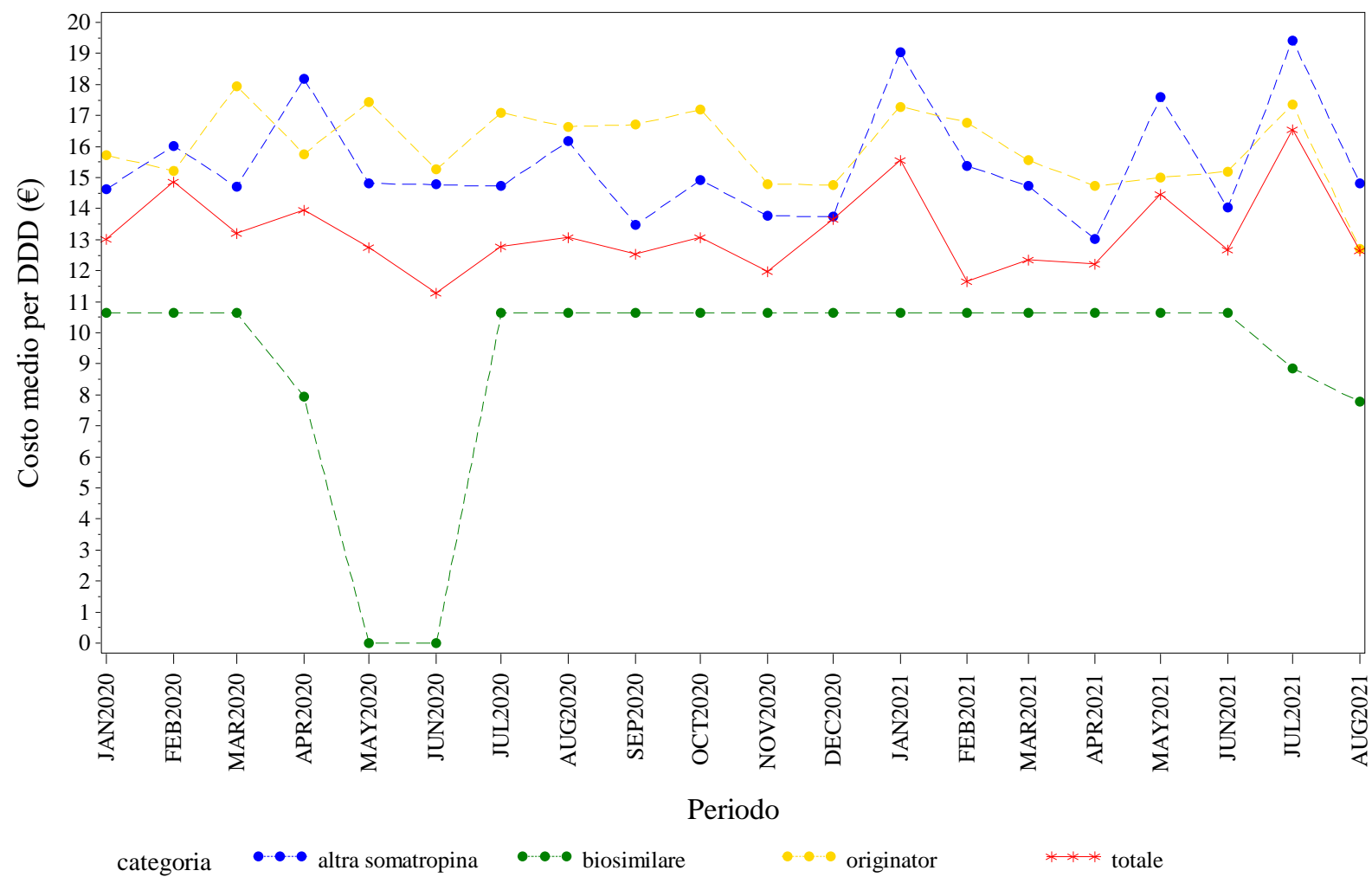

Elaborazione AIFA – Ufficio Monitoraggio della spesa farmaceutica
Dato NSIS/Tracciabilità' aggiornato ago-2021



PROV. AUT. TRENTO. TERIPARATIDE - Andamento mensile del prezzo medio per confezione per la categoria terapeutica (ATC IV)
(Fonte: NSIS-Tracciabilità del farmaco)

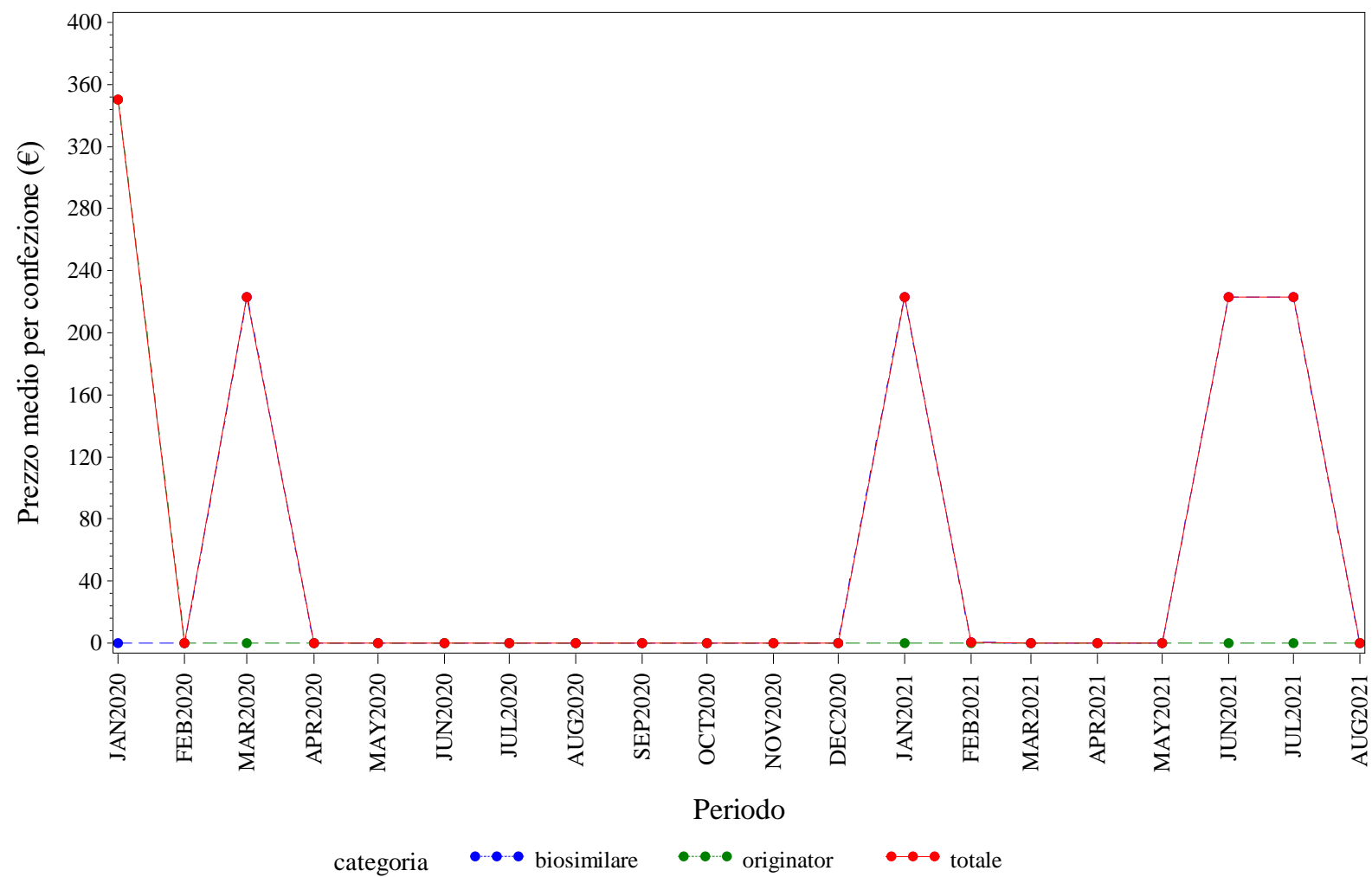

Elaborazione AIFA – Ufficio Monitoraggio della spesa farmaceutica
Dato NSIS/Tracciabilità' aggiornato ago-2021

PROV. AUT. TRENTO. TERIPARATIDE - Andamento mensile del costo medio per DDD per la categoria terapeutica (ATC IV)
(Fonte: NSIS-Tracciabilità del farmaco)

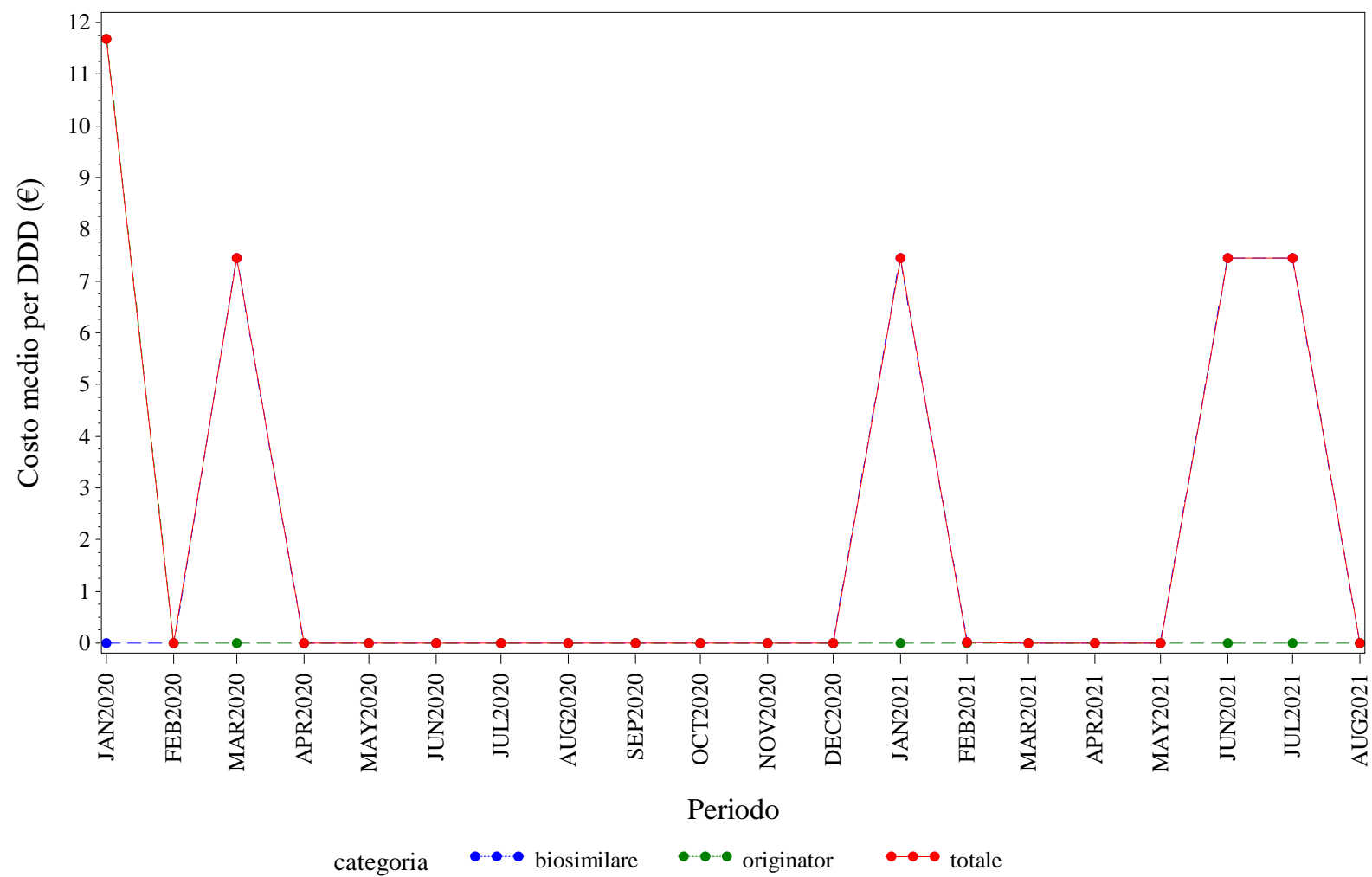

Elaborazione AIFA – Ufficio Monitoraggio della spesa farmaceutica
Dato NSIS/Tracciabilità' aggiornato ago-2021

PROV. AUT. TRENTO. TERIPARATIDE - Andamento mensile del costo medio per unità posologica per la categoria terapeutica (ATC IV)
(Fonte: NSIS-Tracciabilità del farmaco)

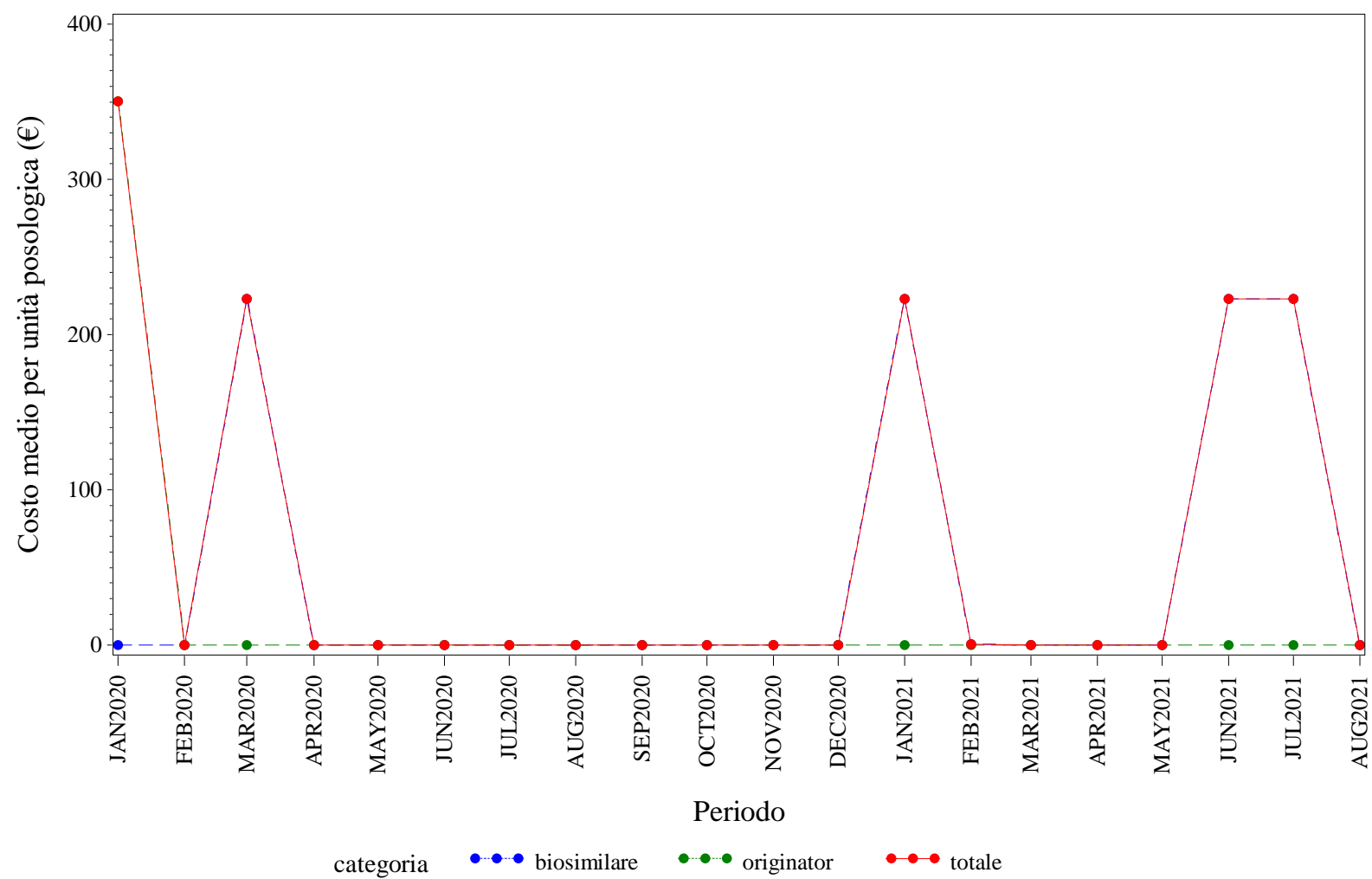

Elaborazione AIFA – Ufficio Monitoraggio della spesa farmaceutica
Dato NSIS/Tracciabilità' aggiornato ago-2021

PROV. AUT. TRENTO. TRASTUZUMAB - Andamento mensile del prezzo medio per confezione per la categoria terapeutica (ATC IV)
(Fonte: NSIS-Tracciabilità del farmaco)

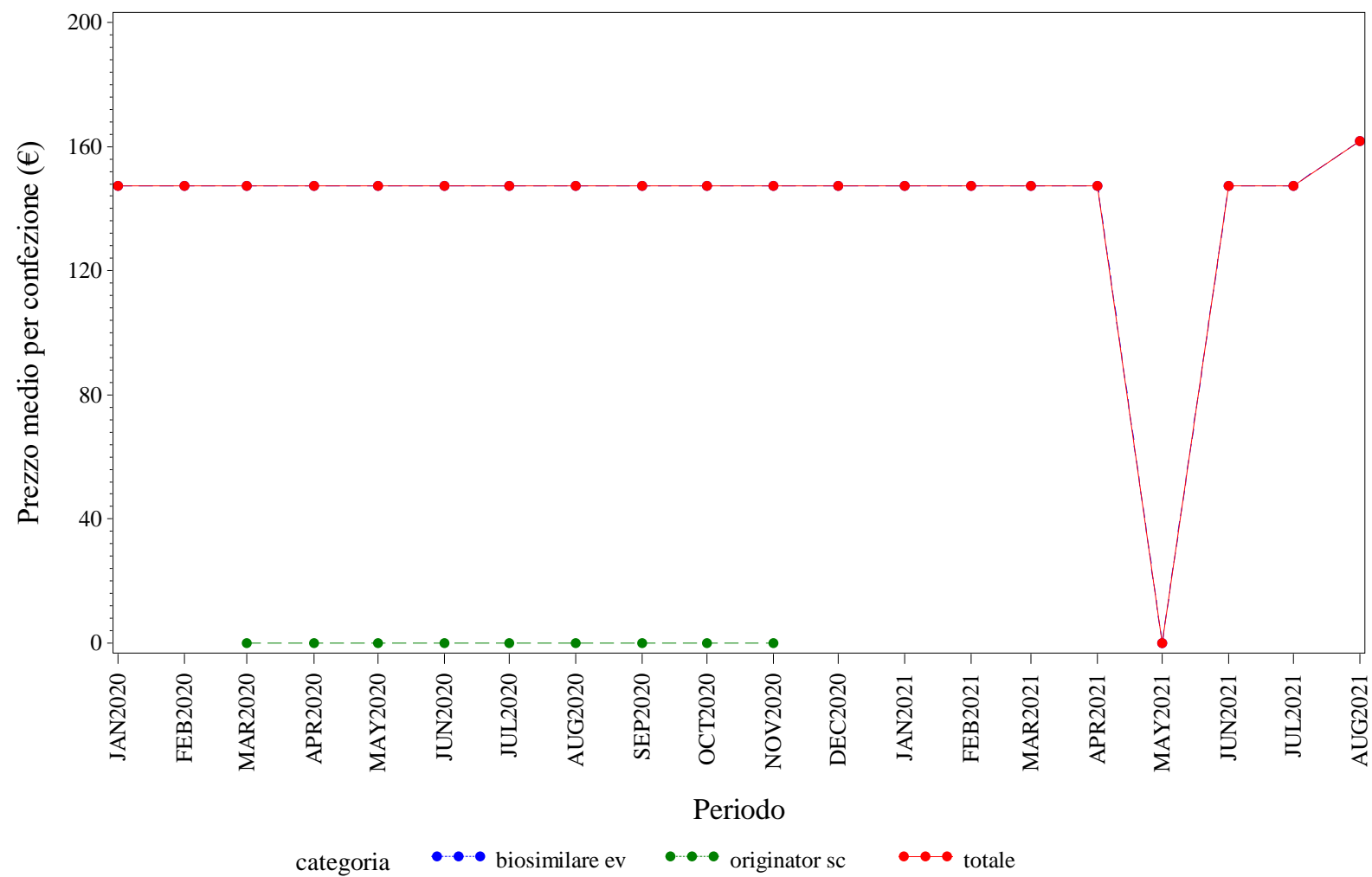

Elaborazione AIFA – Ufficio Monitoraggio della spesa farmaceutica
Dato NSIS/Tracciabilità' aggiornato ago-2021

PROV. AUT. TRENTO. TRASTUZUMAB - Andamento mensile del costo medio per DDD per la categoria terapeutica (ATC IV)
(Fonte: NSIS-Tracciabilità del farmaco)

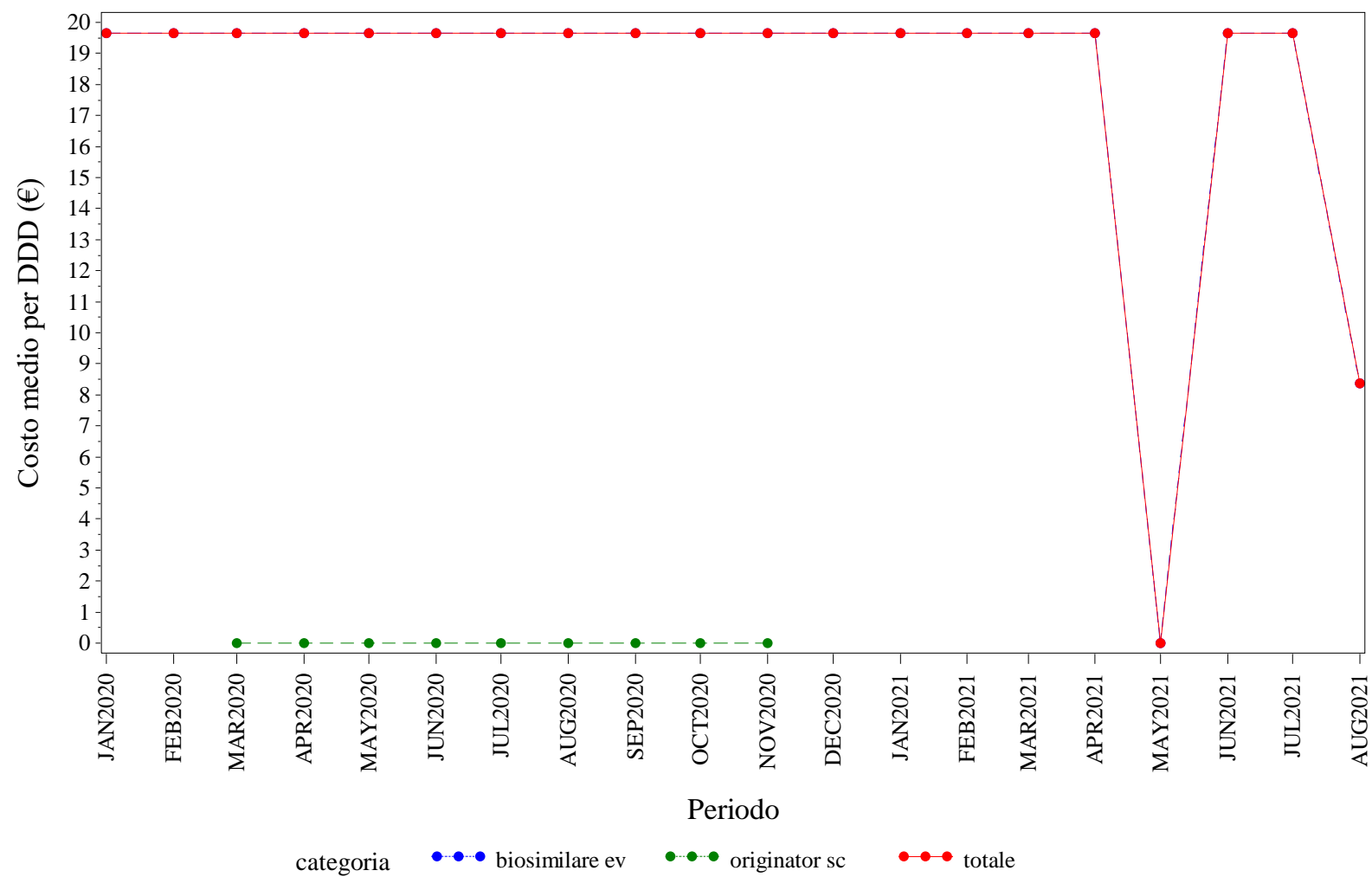

Elaborazione AIFA – Ufficio Monitoraggio della spesa farmaceutica
Dato NSIS/Tracciabilità' aggiornato ago-2021

PROV. AUT. TRENTO. TRASTUZUMAB - Andamento mensile del costo medio per unità posologica per la categoria terapeutica (ATC IV)
(Fonte: NSIS-Tracciabilità del farmaco)

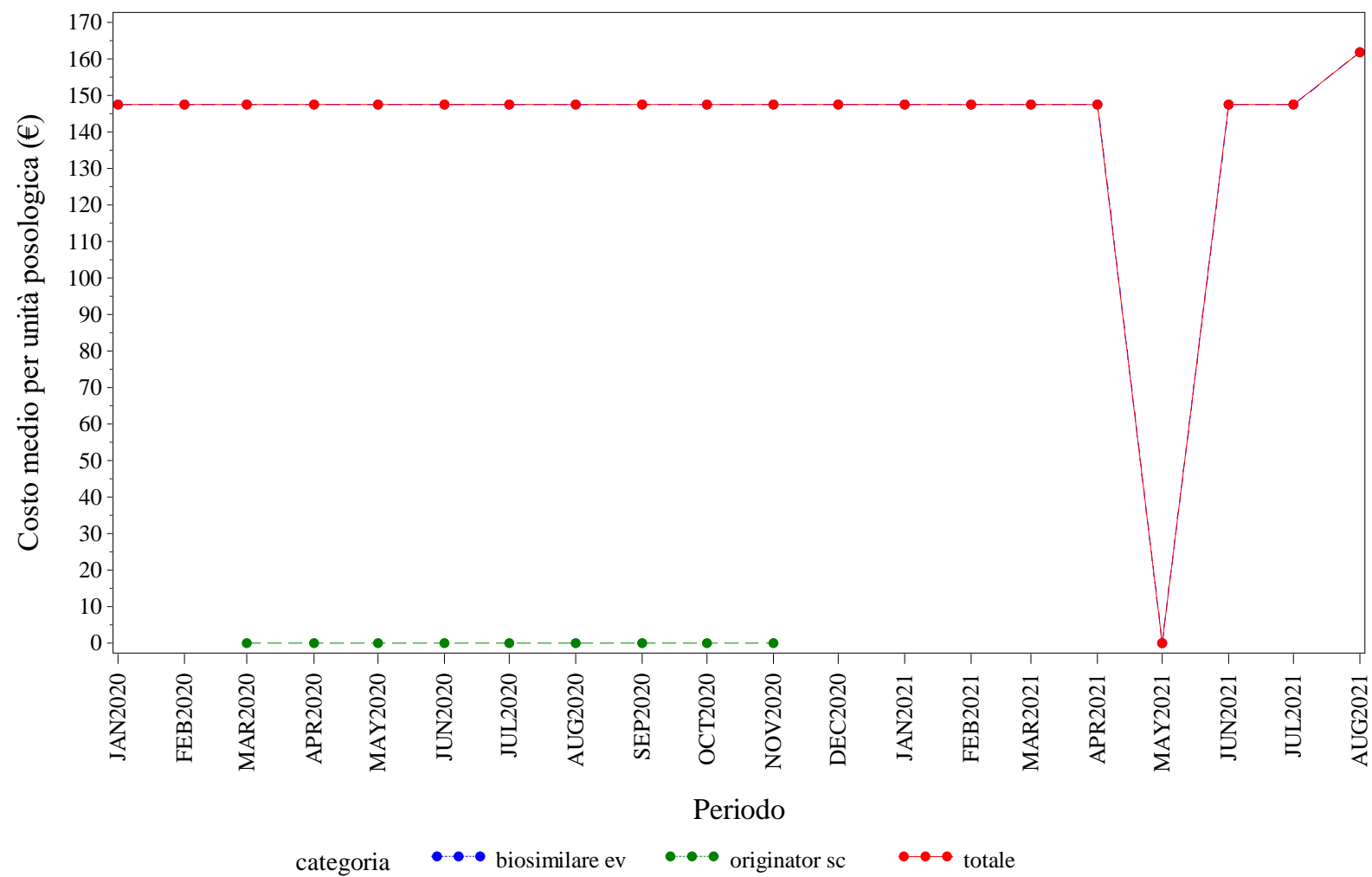

Elaborazione AIFA – Ufficio Monitoraggio della spesa farmaceutica
Dato NSIS/Tracciabilità' aggiornato ago-2021



PUGLIA. Trend mensile del prezzo medio per confezione, DDD, unità posologica per la categoria terapeutica (ATC IV)

PUGLIA. ANTI TNF-ALFA - Andamento mensile del prezzo medio per confezione per la categoria terapeutica (ATC IV)
(Fonte: NSIS-Tracciabilità del farmaco)

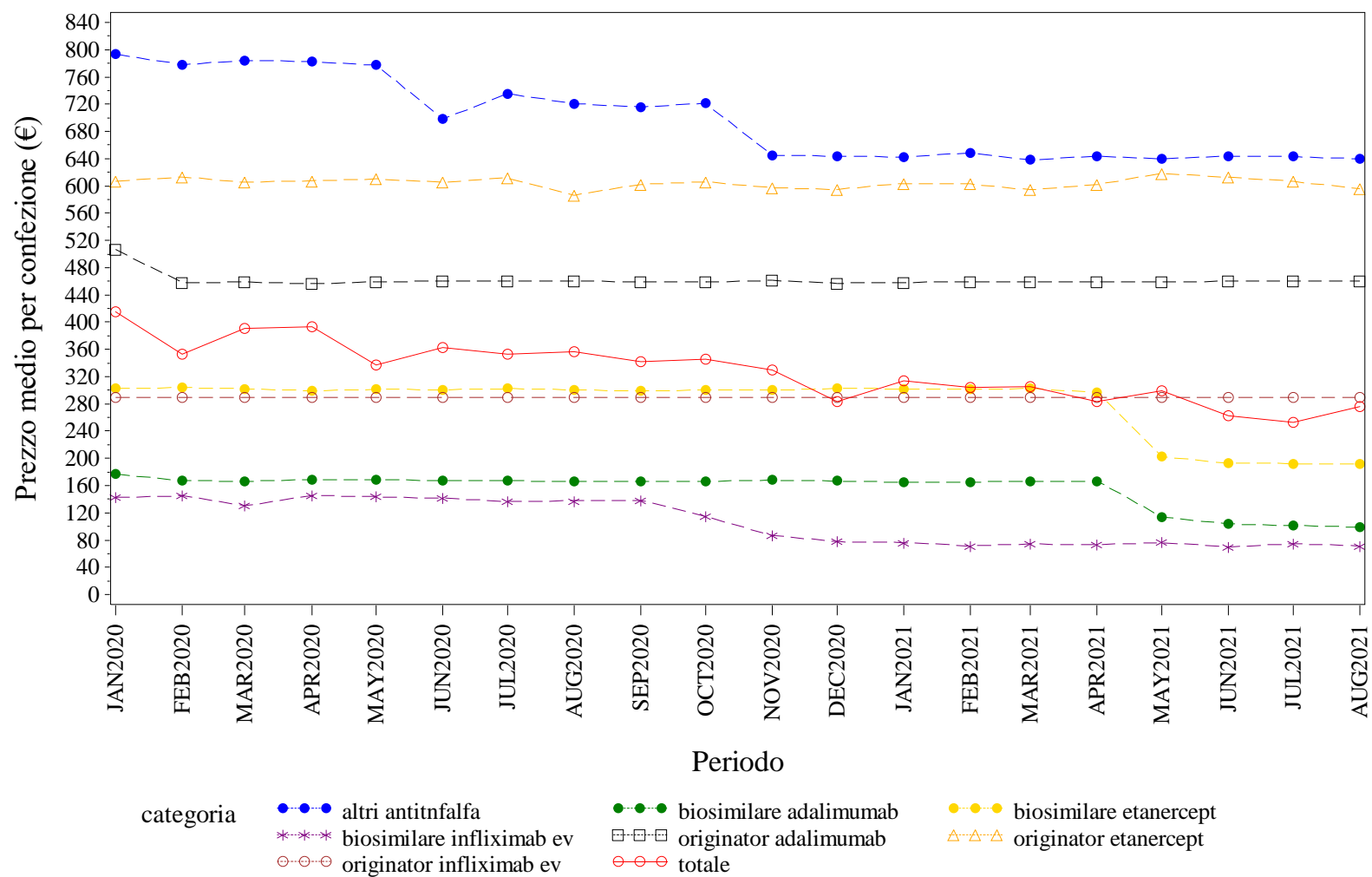

Elaborazione AIFA – Ufficio Monitoraggio della spesa farmaceutica
Dato NSIS/Tracciabilità' aggiornato ago-2021

PUGLIA. ANTI TNF-ALFA - Andamento mensile del costo medio per DDD per la categoria terapeutica (ATC IV)
(Fonte: NSIS-Tracciabilità del farmaco)

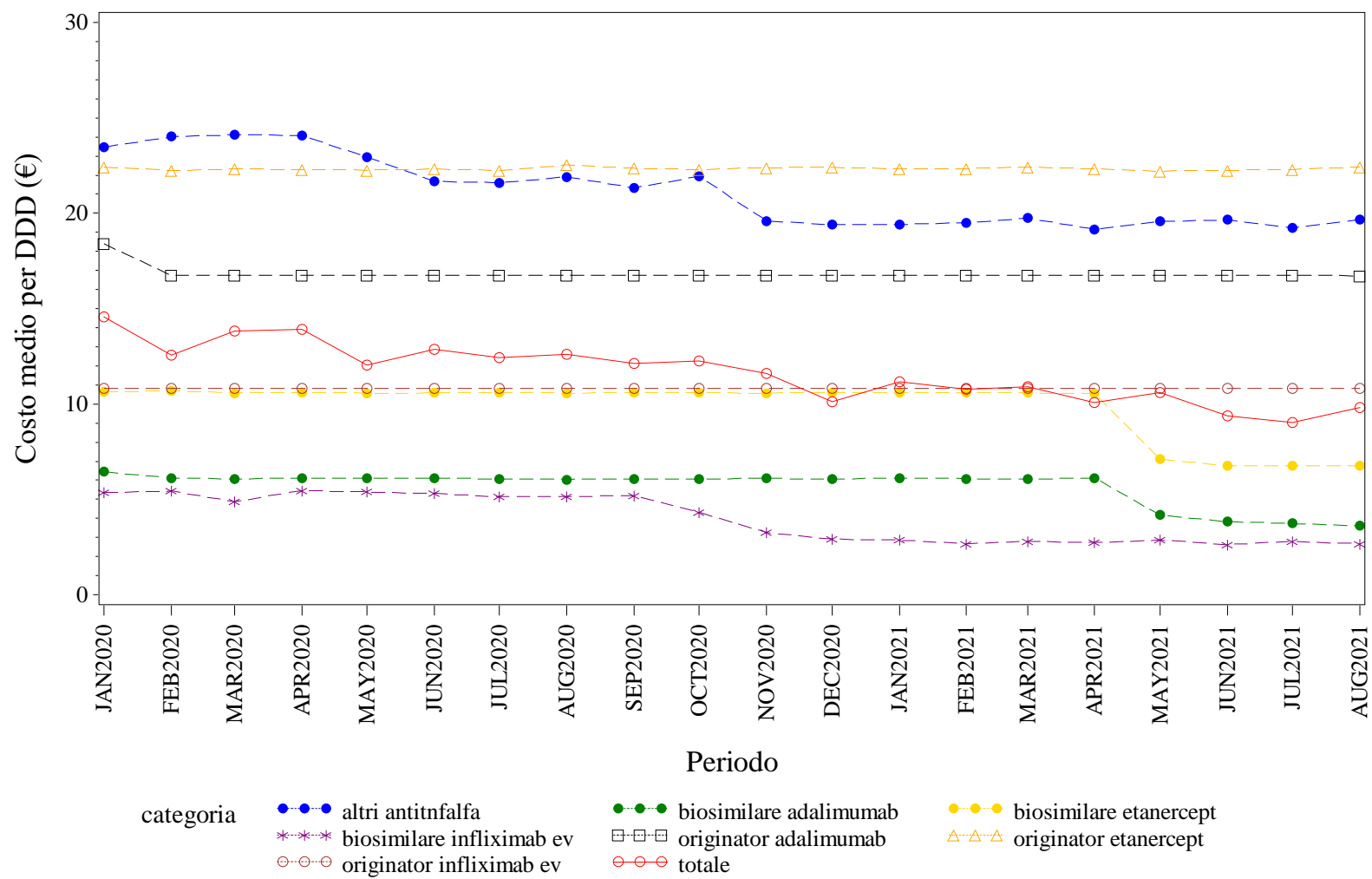

Elaborazione AIFA – Ufficio Monitoraggio della spesa farmaceutica
Dato NSIS/Tracciabilità' aggiornato ago-2021

PUGLIA. ANTI TNF-ALFA - Andamento mensile del costo medio per unità posologica per la categoria terapeutica (ATC IV)
(Fonte: NSIS-Tracciabilità del farmaco)

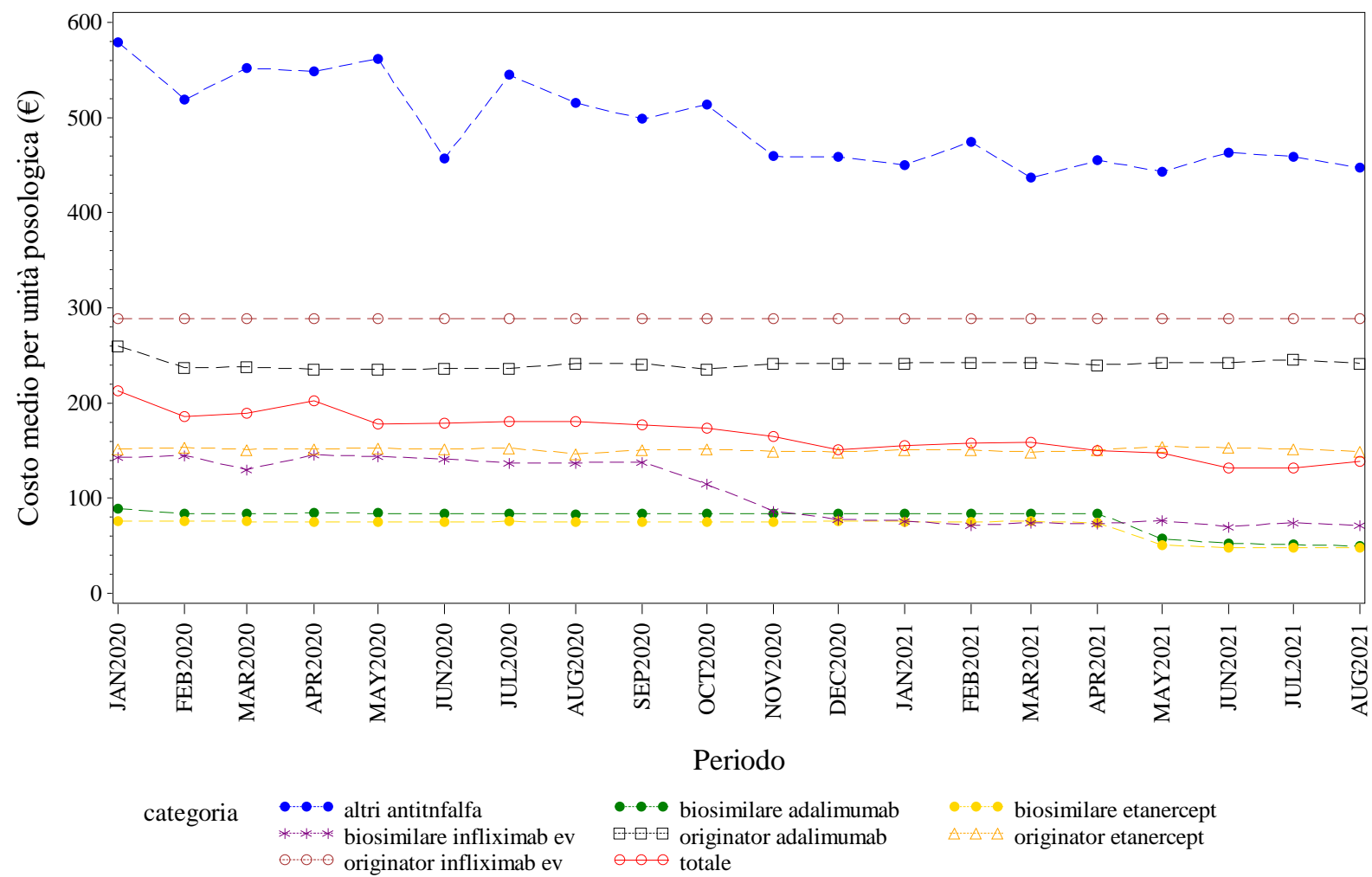

Elaborazione AIFA – Ufficio Monitoraggio della spesa farmaceutica
Dato NSIS/Tracciabilità' aggiornato ago-2021

PUGLIA. BEVACIZUMAB - Andamento mensile del prezzo medio per confezione per la categoria terapeutica (ATC IV)
(Fonte: NSIS-Tracciabilità del farmaco)

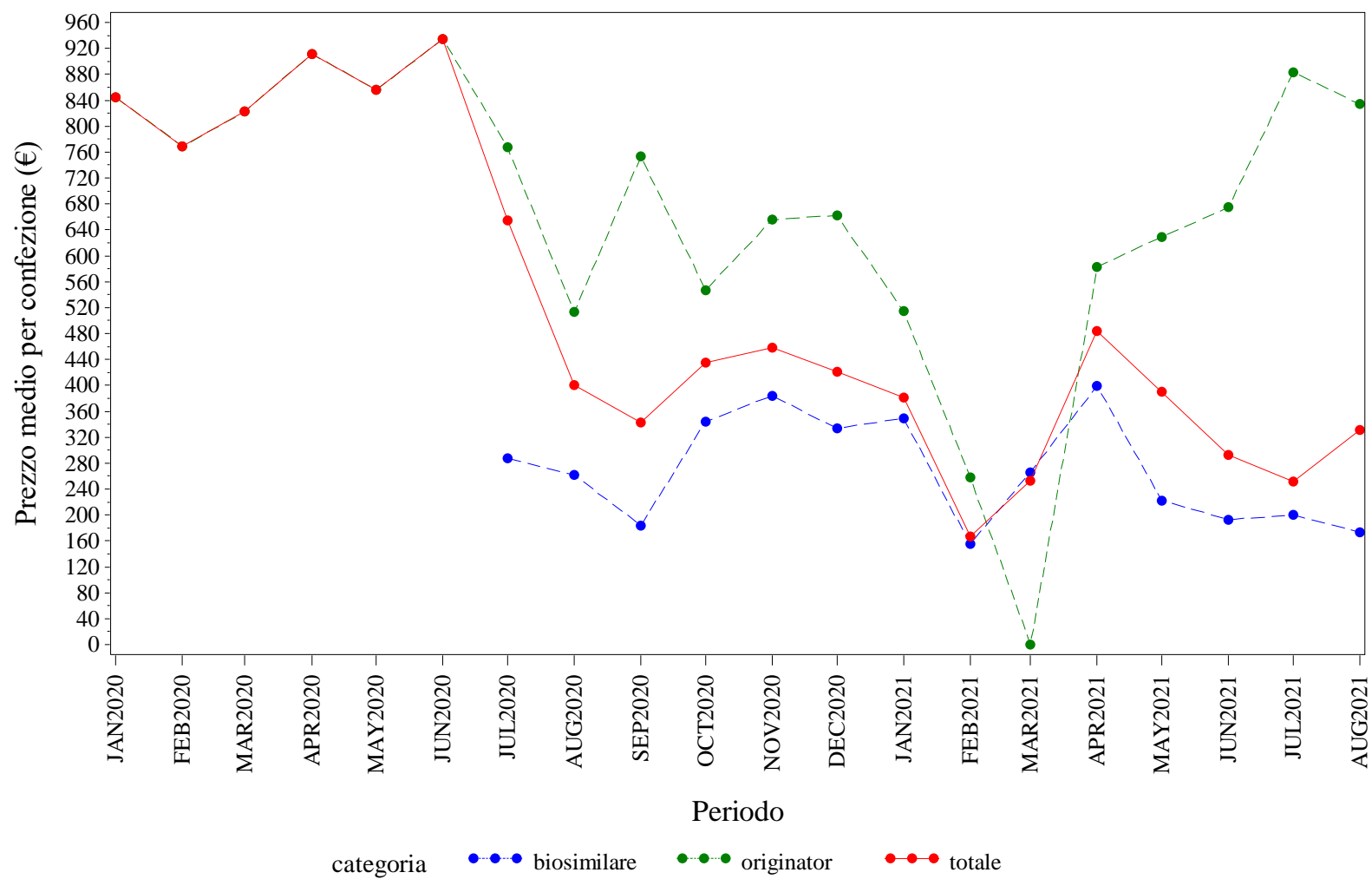

Elaborazione AIFA – Ufficio Monitoraggio della spesa farmaceutica
Dato NSIS/Tracciabilità' aggiornato ago-2021

PUGLIA. BEVACIZUMAB - Andamento mensile del costo medio per DDD per la categoria terapeutica (ATC IV)
(Fonte: NSIS-Tracciabilità del farmaco)

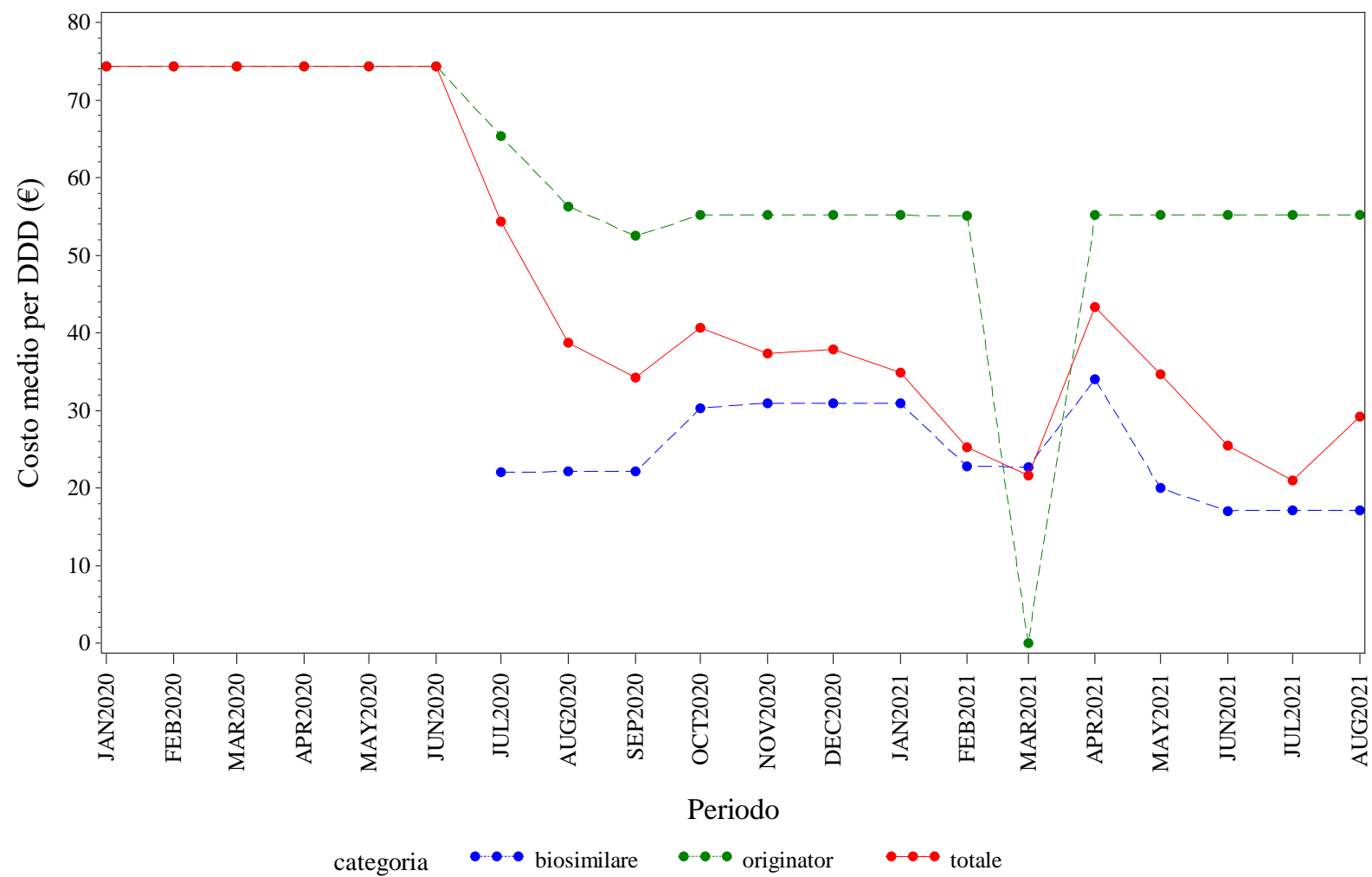

Elaborazione AIFA – Ufficio Monitoraggio della spesa farmaceutica
Dato NSIS/Tracciabilità' aggiornato ago-2021

PUGLIA. BEVACIZUMAB - Andamento mensile del costo medio per unità posologica per la categoria terapeutica (ATC IV)
(Fonte: NSIS-Tracciabilità del farmaco)

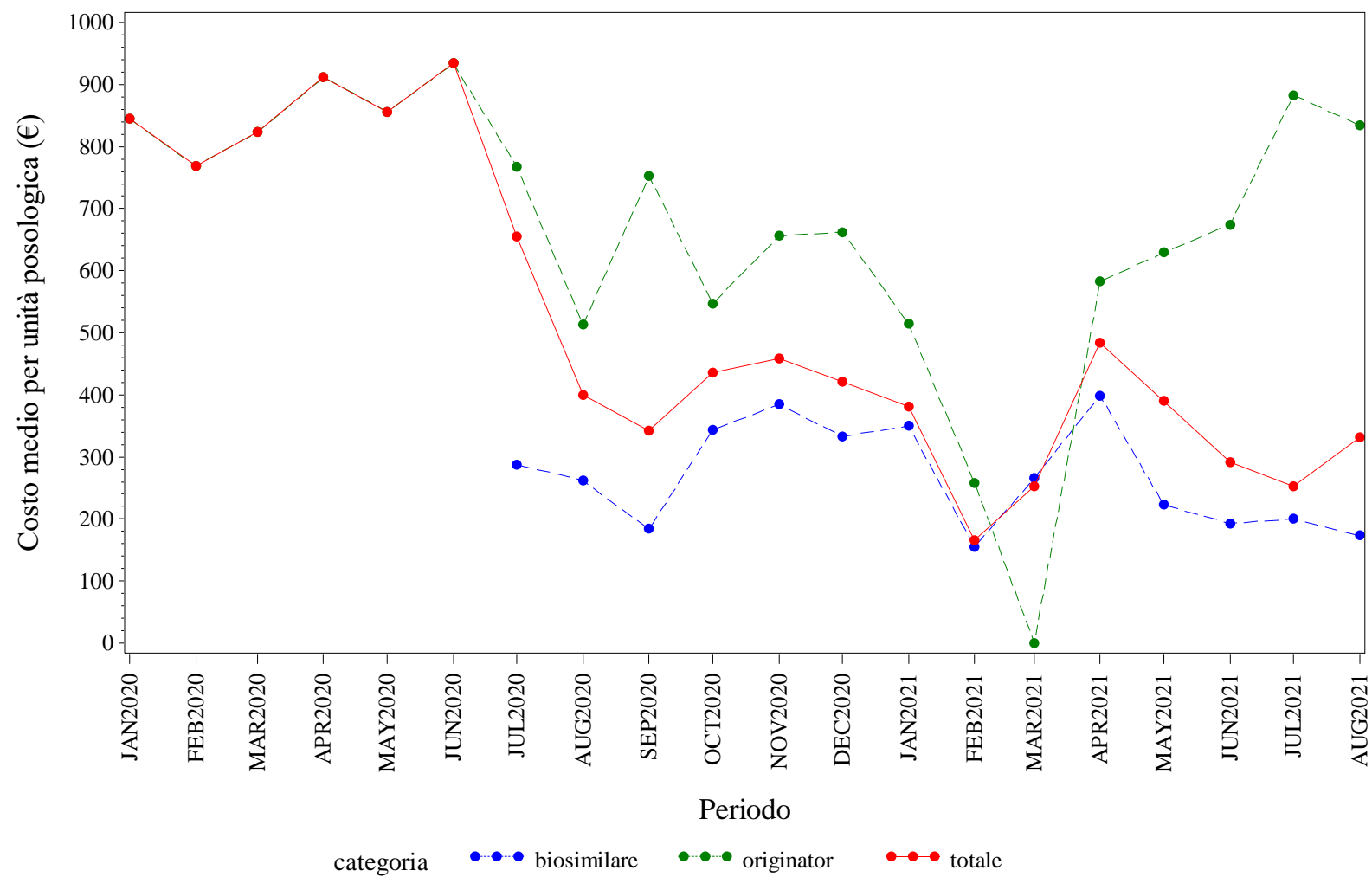

Elaborazione AIFA – Ufficio Monitoraggio della spesa farmaceutica
Dato NSIS/Tracciabilità' aggiornato ago-2021

PUGLIA. EPARINE A BASSO PESO MOLECOLARE - Andamento mensile del prezzo medio per confezione per la categoria terapeutica (ATC IV)
(Fonte: NSIS-Tracciabilità del farmaco)

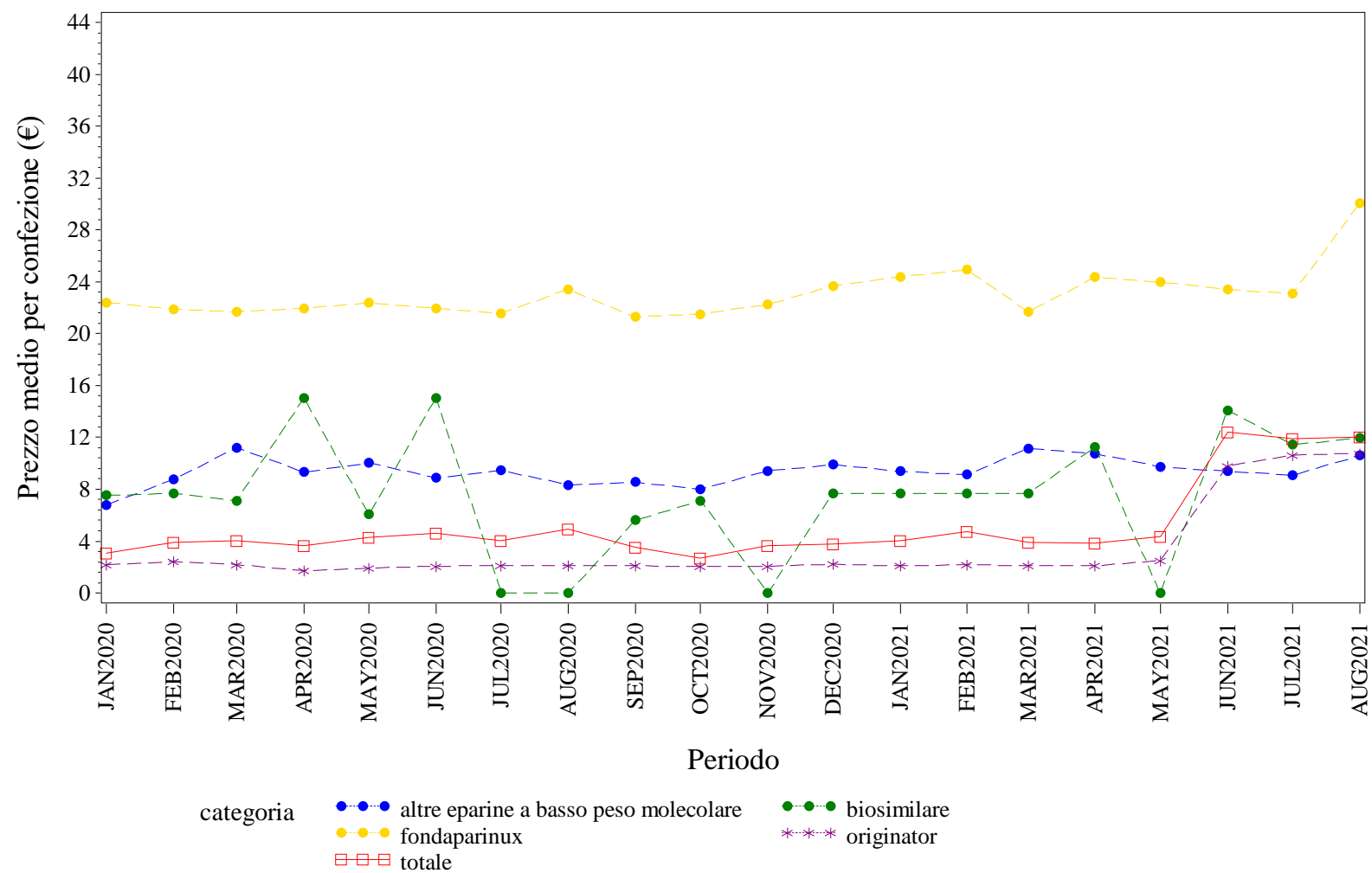

Elaborazione AIFA – Ufficio Monitoraggio della spesa farmaceutica
Dato NSIS/Tracciabilità' aggiornato ago-2021

PUGLIA. EPARINE A BASSO PESO MOLECOLARE - Andamento mensile del costo medio per DDD per la categoria terapeutica (ATC IV)
(Fonte: NSIS-Tracciabilità del farmaco)

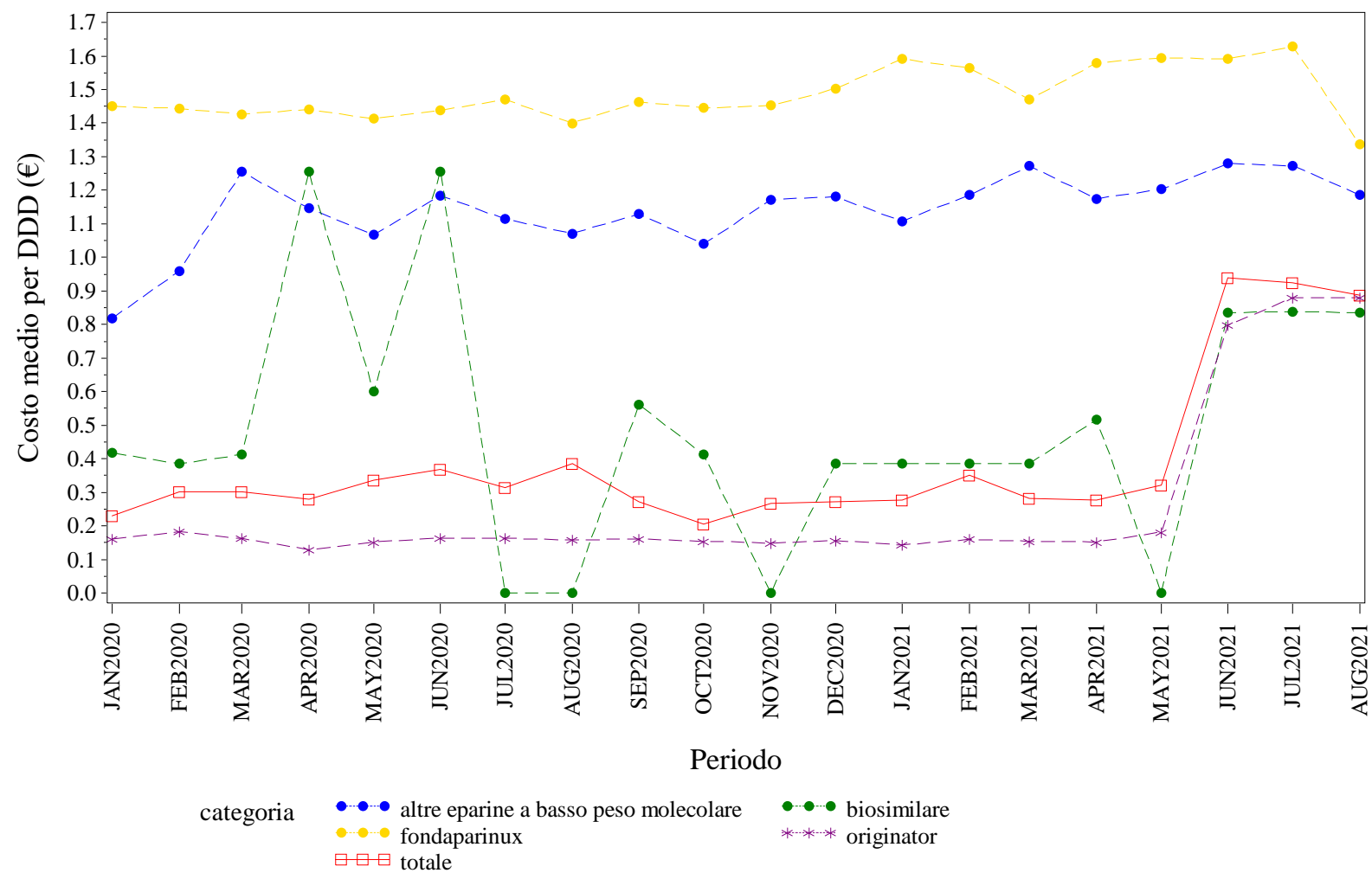

Elaborazione AIFA – Ufficio Monitoraggio della spesa farmaceutica
Dato NSIS/Tracciabilità' aggiornato ago-2021

PUGLIA. EPARINE A BASSO PESO MOLECOLARE - Andamento mensile del costo medio per unità posologica per la categoria terapeutica (ATC IV)
(Fonte: NSIS-Tracciabilità del farmaco)

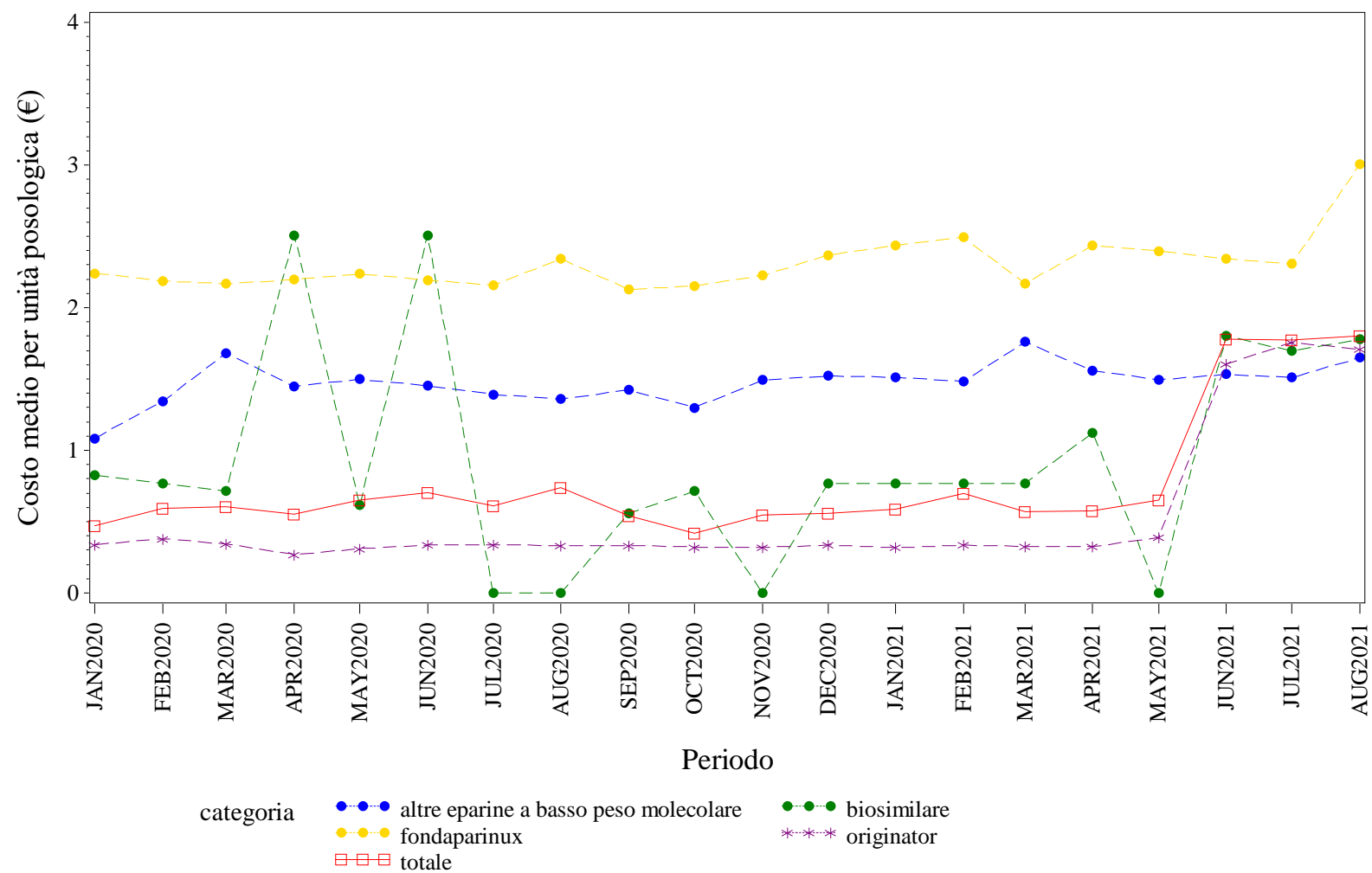

Elaborazione AIFA – Ufficio Monitoraggio della spesa farmaceutica
Dato NSIS/Tracciabilità' aggiornato ago-2021

PUGLIA. EPOETINE - Andamento mensile del prezzo medio per confezione per la categoria terapeutica (ATC IV)
(Fonte: NSIS-Tracciabilità del farmaco)

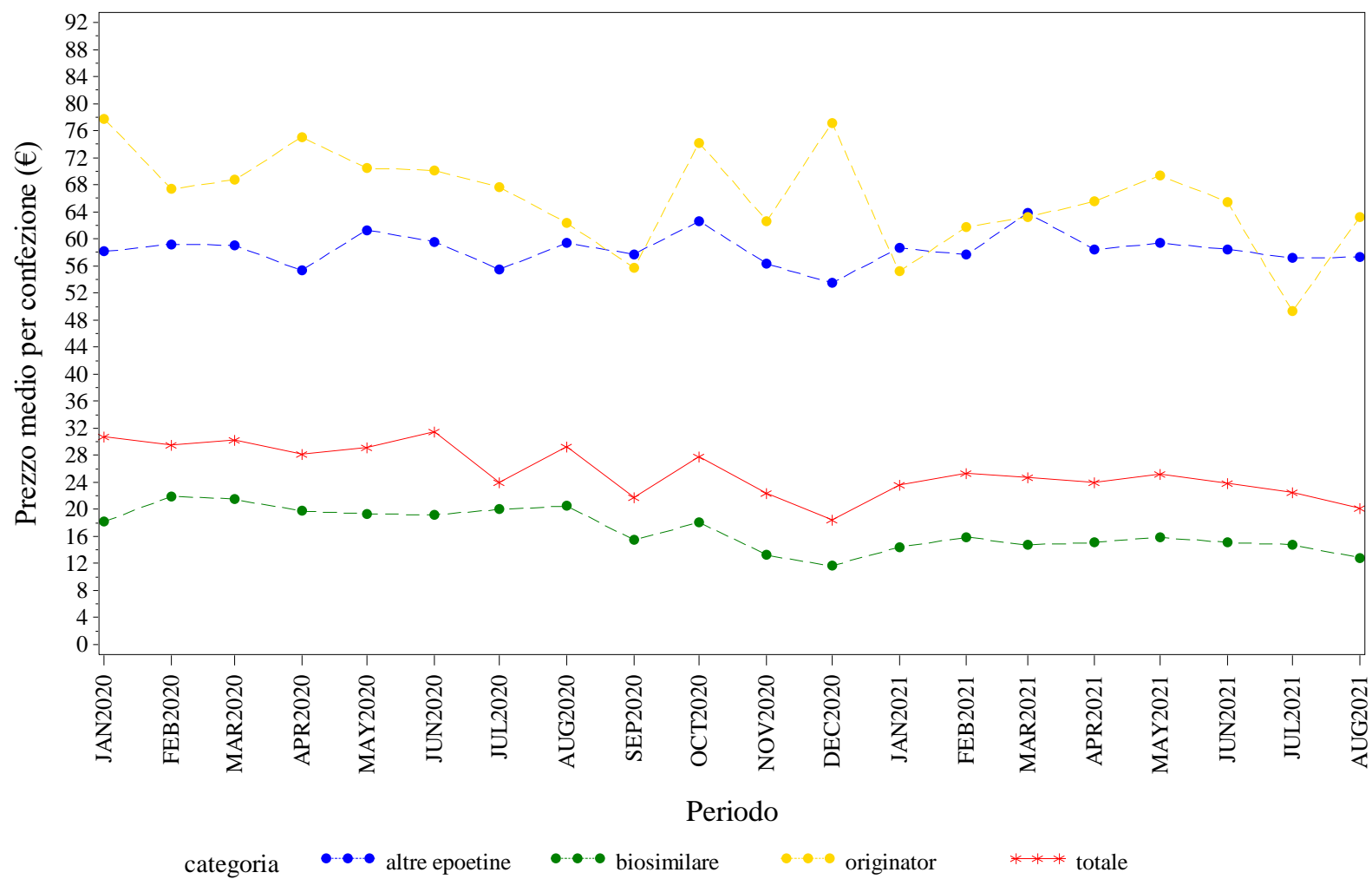

Elaborazione AIFA – Ufficio Monitoraggio della spesa farmaceutica
Dato NSIS/Tracciabilità' aggiornato ago-2021

PUGLIA. EPOETINE - Andamento mensile del costo medio per DDD per la categoria terapeutica (ATC IV)
(Fonte: NSIS-Tracciabilità del farmaco)

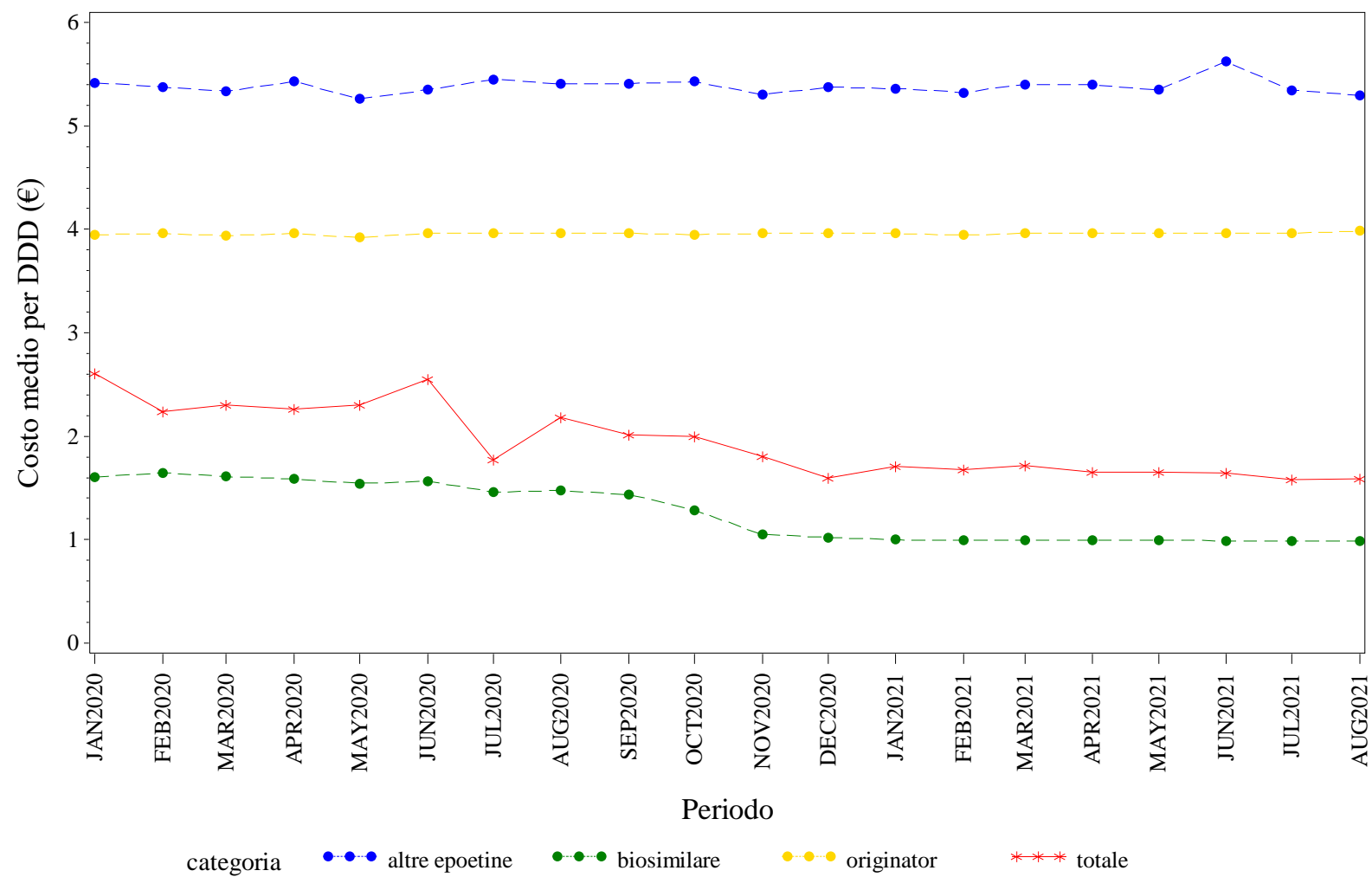

Elaborazione AIFA – Ufficio Monitoraggio della spesa farmaceutica
Dato NSIS/Tracciabilità' aggiornato ago-2021

PUGLIA. EPOETINE - Andamento mensile del costo medio per unità posologica per la categoria terapeutica (ATC IV)
(Fonte: NSIS-Tracciabilità del farmaco)

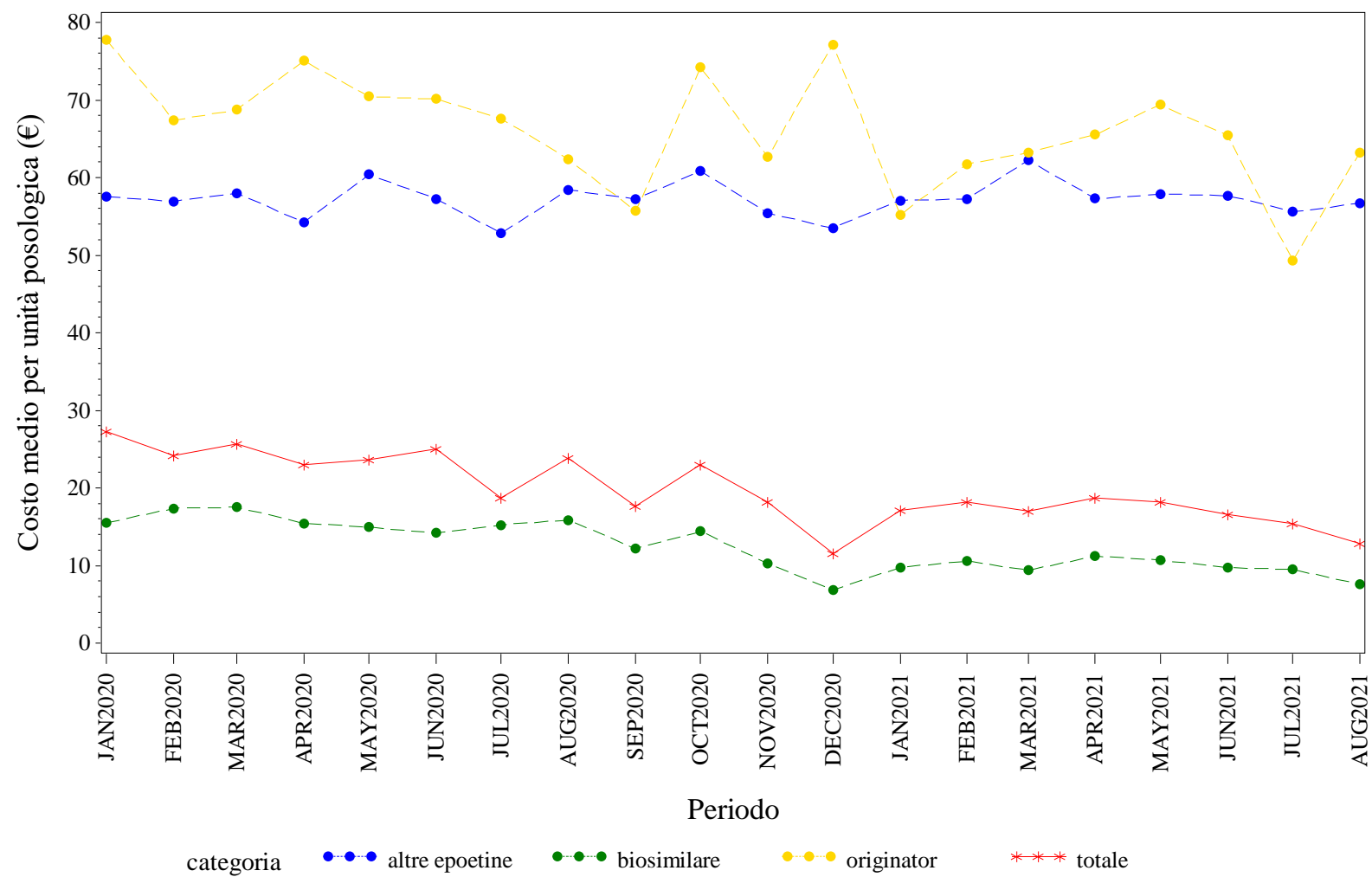

Elaborazione AIFA – Ufficio Monitoraggio della spesa farmaceutica
Dato NSIS/Tracciabilità' aggiornato ago-2021

PUGLIA. FATTORI DELLA CRESCITA - Andamento mensile del prezzo medio per confezione per la categoria terapeutica (ATC IV)
(Fonte: NSIS-Tracciabilità del farmaco)

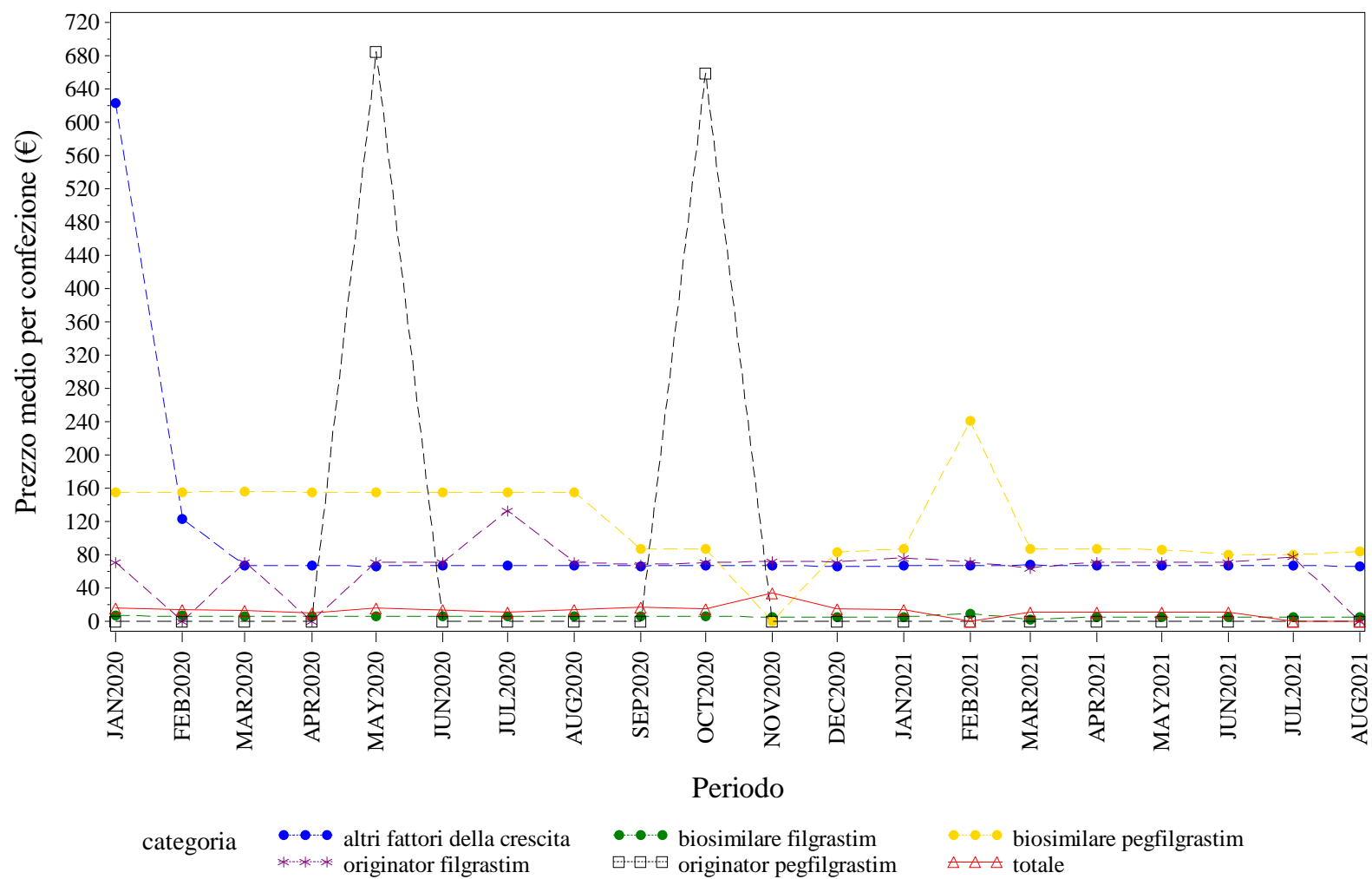

Elaborazione AIFA – Ufficio Monitoraggio della spesa farmaceutica
Dato NSIS/Tracciabilità' aggiornato ago-2021

PUGLIA. FATTORI DELLA CRESCITA - Andamento mensile del costo medio per DDD per la categoria terapeutica (ATC IV)
(Fonte: NSIS-Tracciabilità del farmaco)

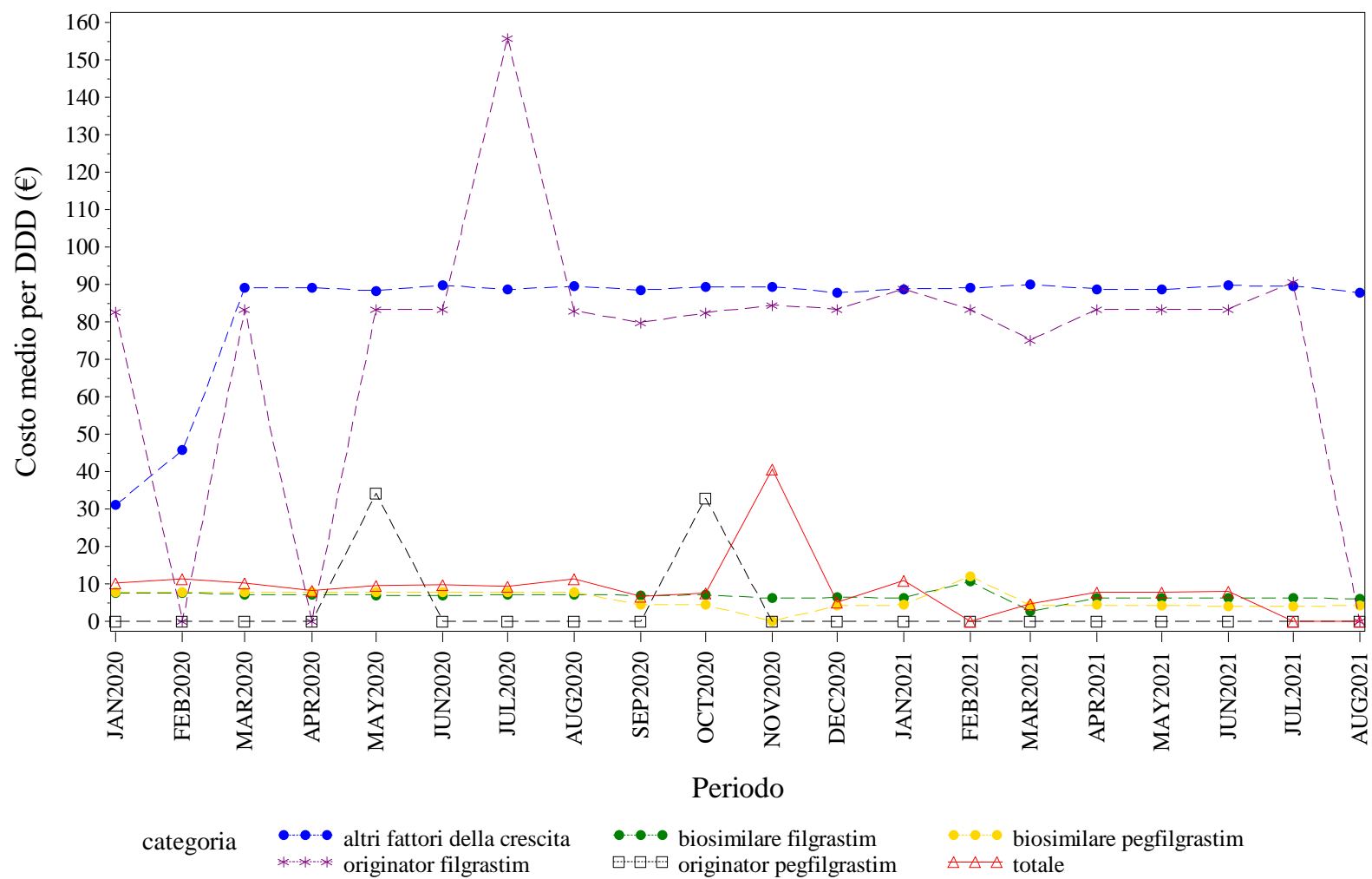

Elaborazione AIFA – Ufficio Monitoraggio della spesa farmaceutica
Dato NSIS/Tracciabilità' aggiornato ago-2021

PUGLIA. FATTORI DELLA CRESCITA - Andamento mensile del costo medio per unità posologica per la categoria terapeutica (ATC IV)
(Fonte: NSIS-Tracciabilità del farmaco)

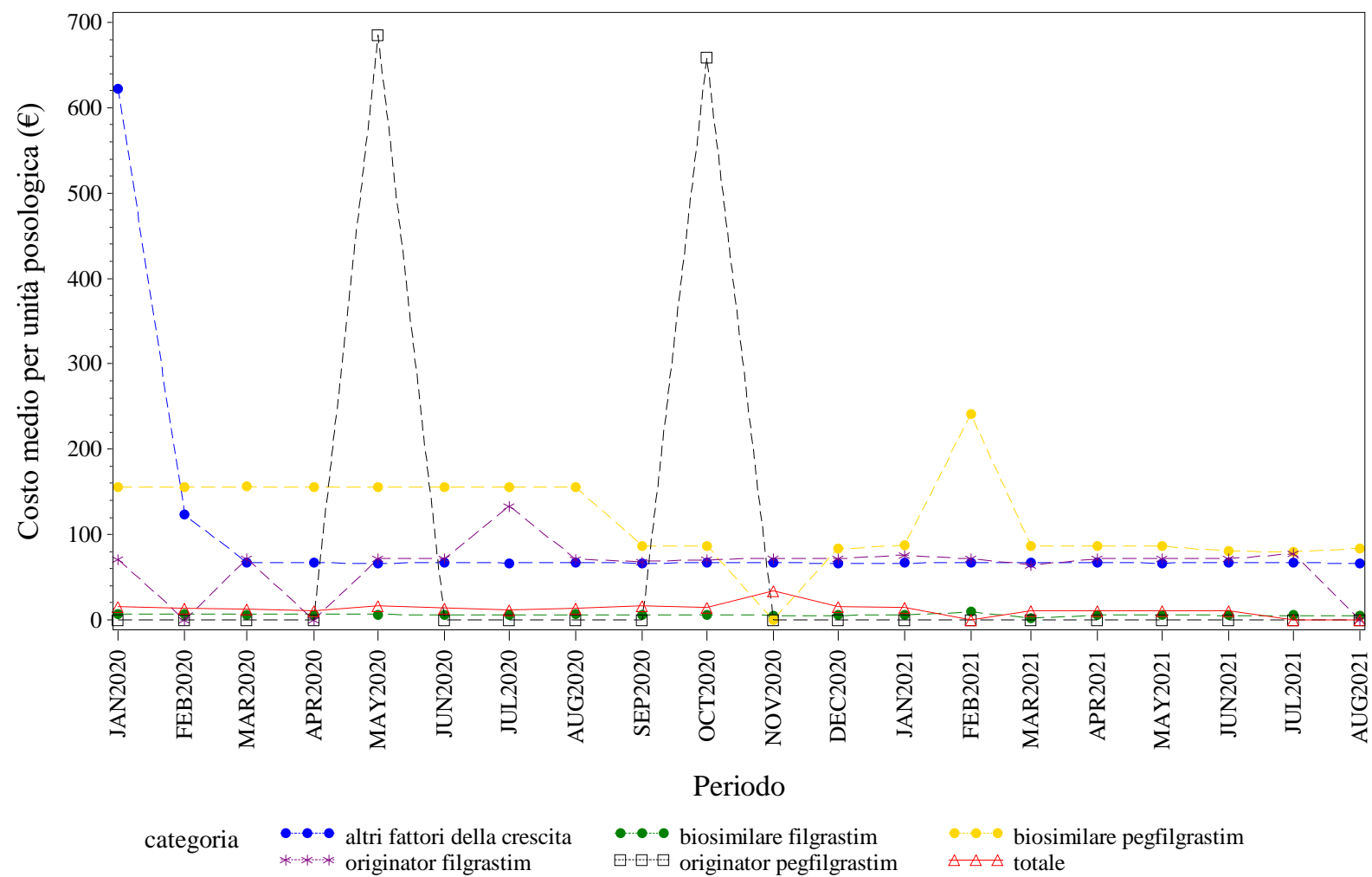

Elaborazione AIFA – Ufficio Monitoraggio della spesa farmaceutica
Dato NSIS/Tracciabilità' aggiornato ago-2021

PUGLIA. FOLLITROPINE - Andamento mensile del prezzo medio per confezione per la categoria terapeutica (ATC IV)
(Fonte: NSIS-Tracciabilità del farmaco)

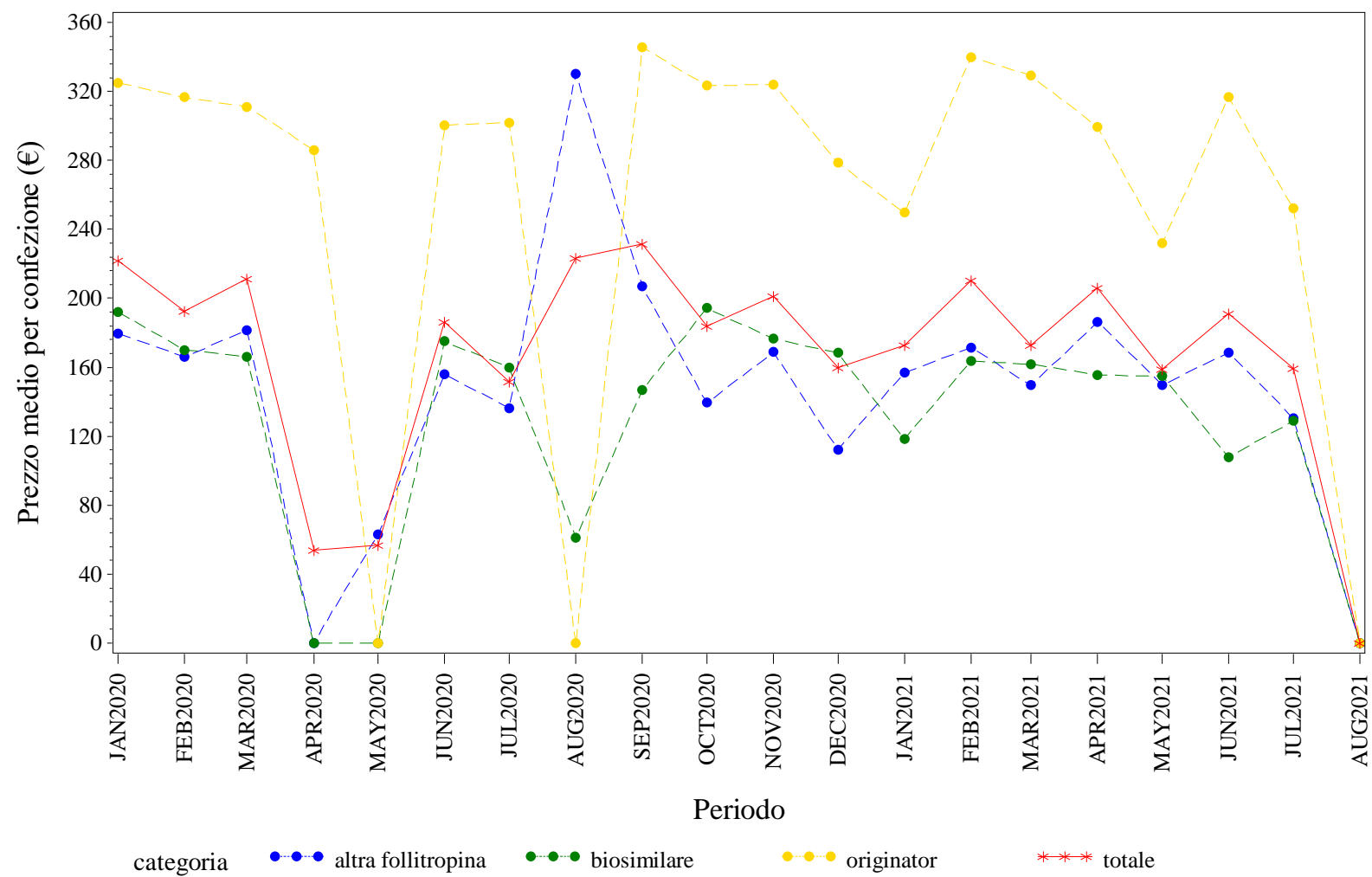

Elaborazione AIFA – Ufficio Monitoraggio della spesa farmaceutica
Dato NSIS/Tracciabilità' aggiornato ago-2021

PUGLIA. FOLLITROPINE - Andamento mensile del costo medio per DDD per la categoria terapeutica (ATC IV)

(Fonte: NSIS-Tracciabilità del farmaco)

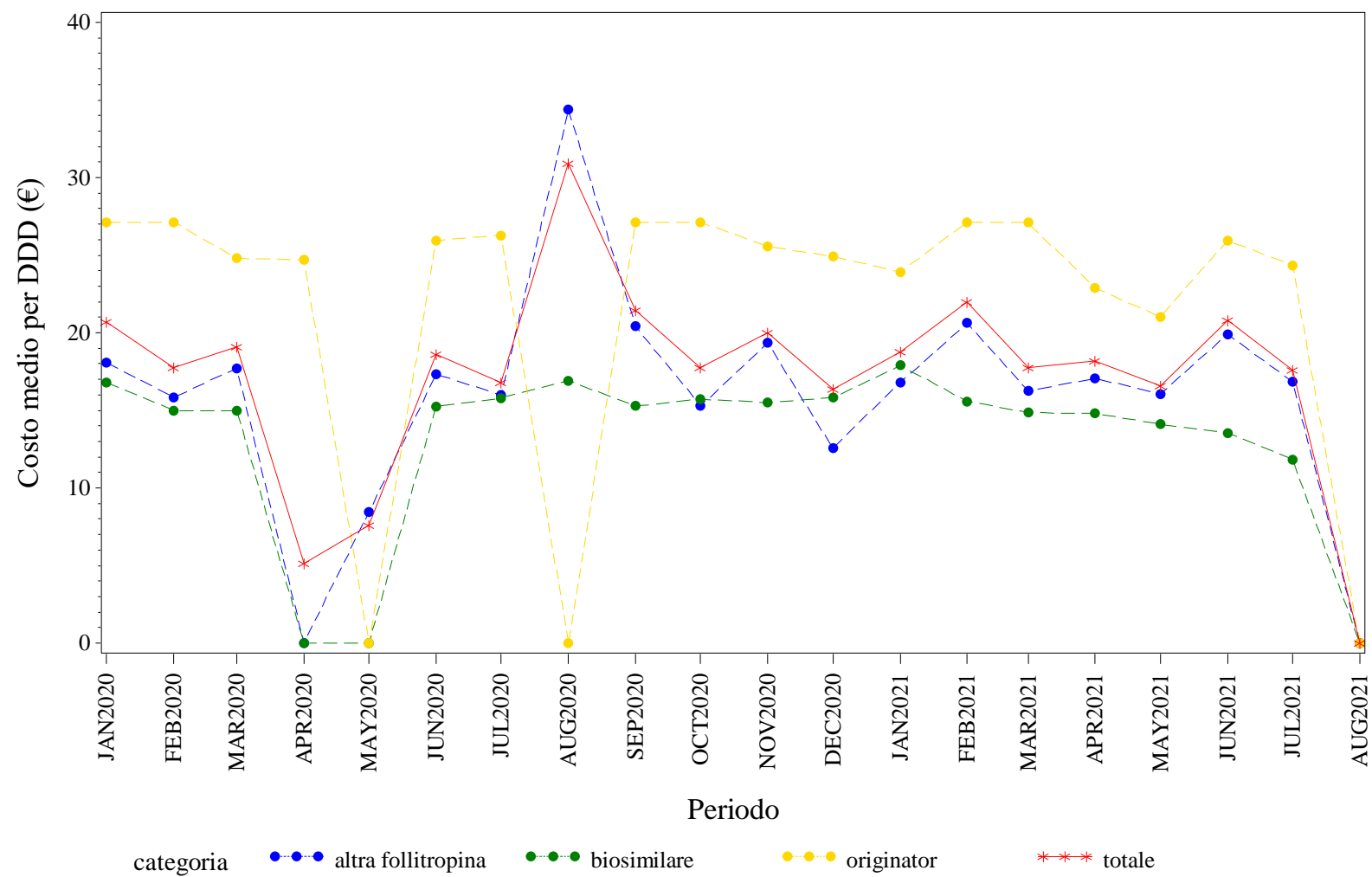

Elaborazione AIFA – Ufficio Monitoraggio della spesa farmaceutica
Dato NSIS/Tracciabilita' aggiornato ago-2021

PUGLIA. FOLLITROPINE - Andamento mensile del costo medio per unità posologica per la categoria terapeutica (ATC IV)
(Fonte: NSIS-Tracciabilità del farmaco)

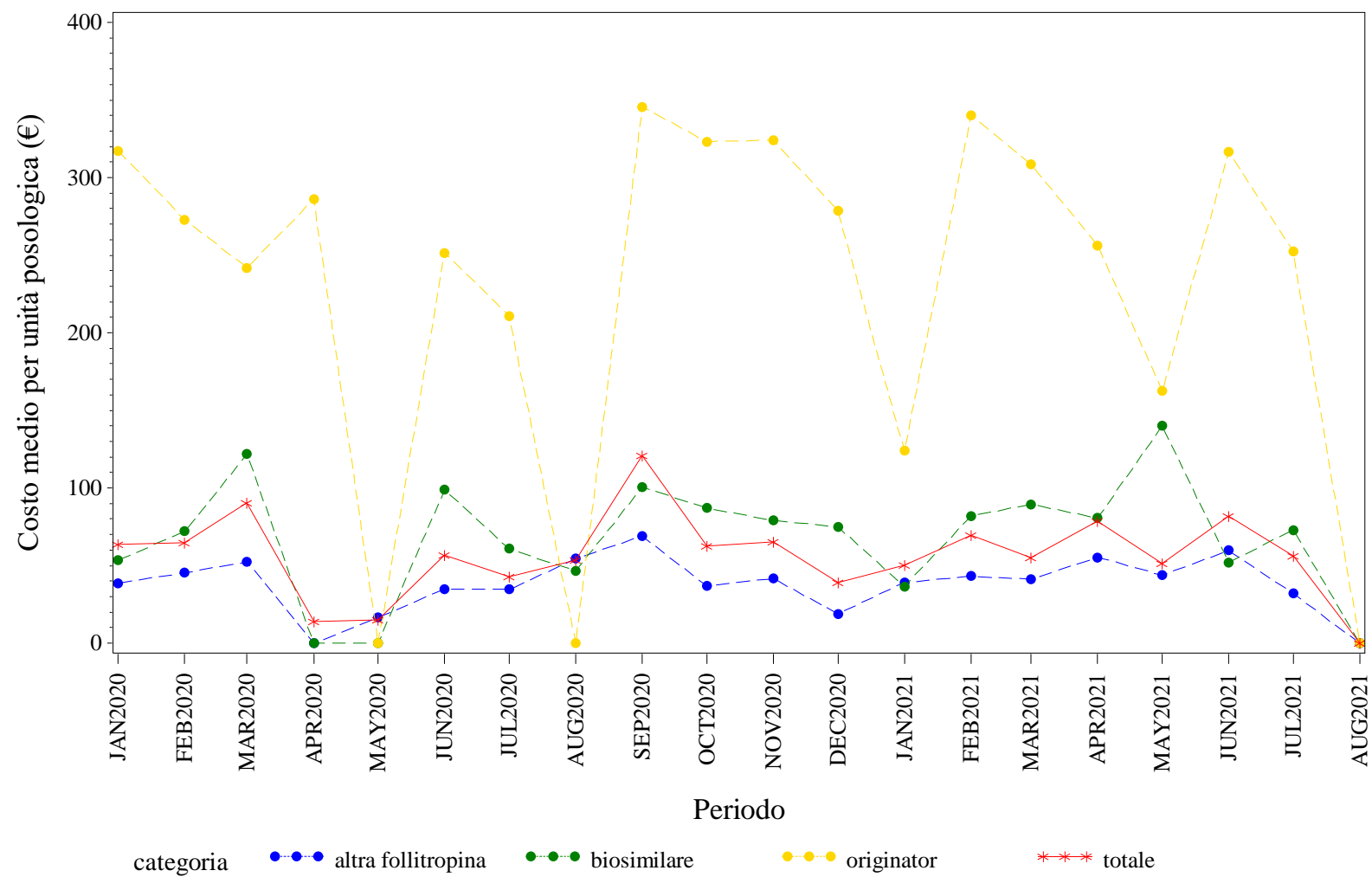

Elaborazione AIFA – Ufficio Monitoraggio della spesa farmaceutica
Dato NSIS/Tracciabilità' aggiornato ago-2021

PUGLIA. INSULINE FAST ACTING - Andamento mensile del prezzo medio per confezione per la categoria terapeutica (ATC IV)
(Fonte: NSIS-Tracciabilità del farmaco)

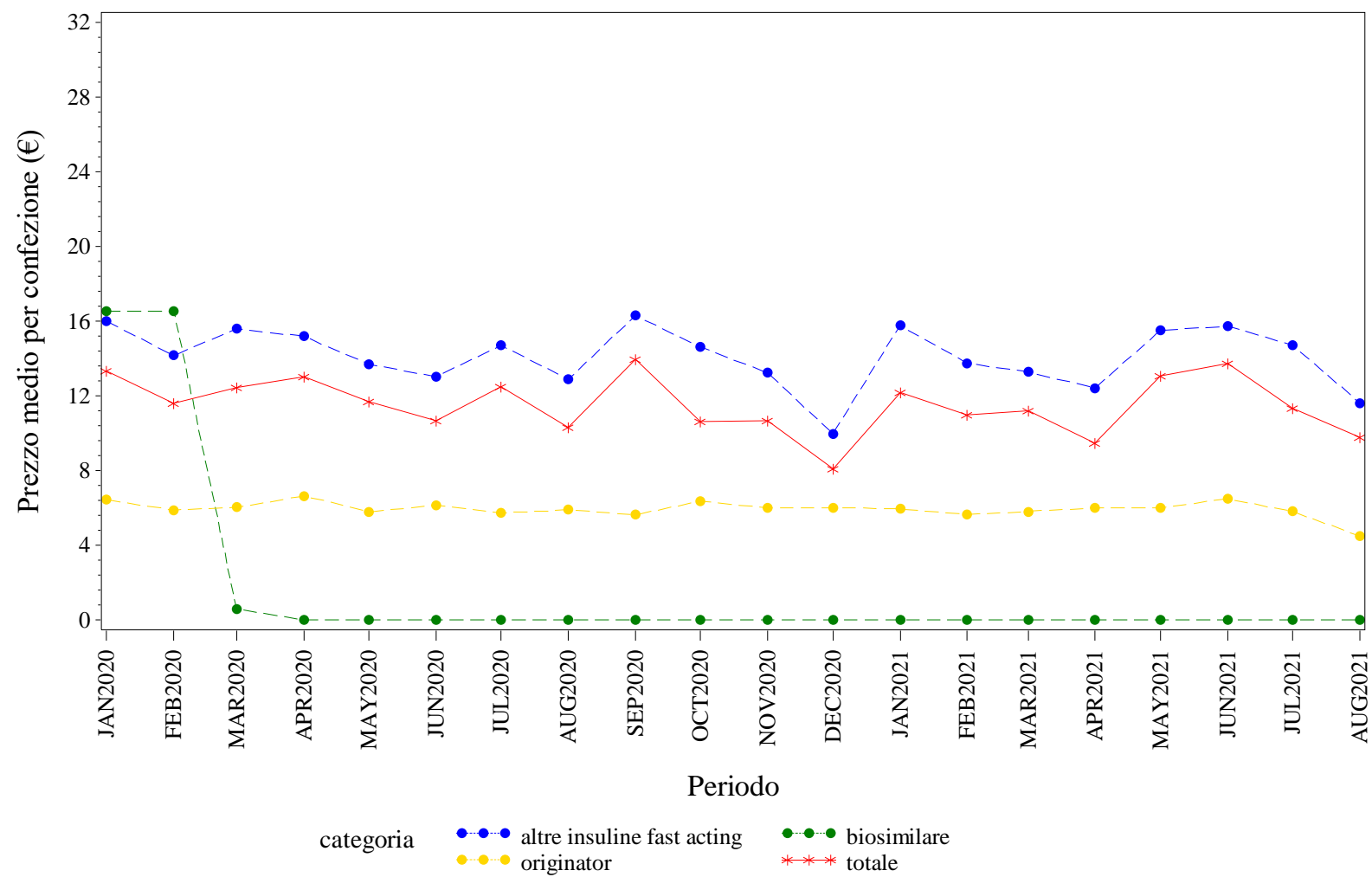

Elaborazione AIFA – Ufficio Monitoraggio della spesa farmaceutica
Dato NSIS/Tracciabilità' aggiornato ago-2021

PUGLIA. INSULINE FAST ACTING - Andamento mensile del costo medio per DDD per la categoria terapeutica (ATC IV)
(Fonte: NSIS-Tracciabilità del farmaco)

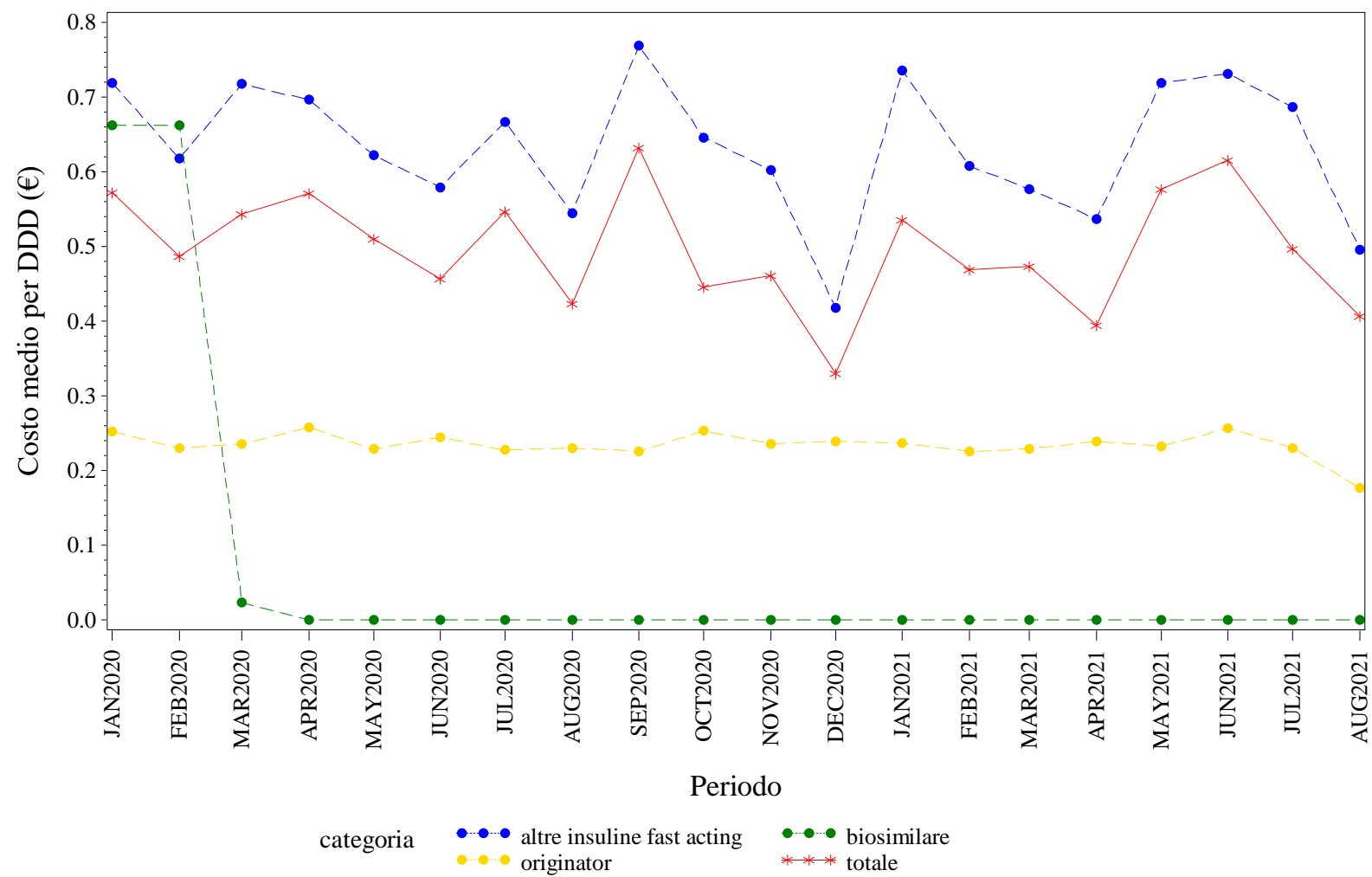

Elaborazione AIFA – Ufficio Monitoraggio della spesa farmaceutica
Dato NSIS/Tracciabilità' aggiornato ago-2021

PUGLIA. INSULINE FAST ACTING - Andamento mensile del costo medio per unità posologica per la categoria terapeutica (ATC IV)
(Fonte: NSIS-Tracciabilità del farmaco)

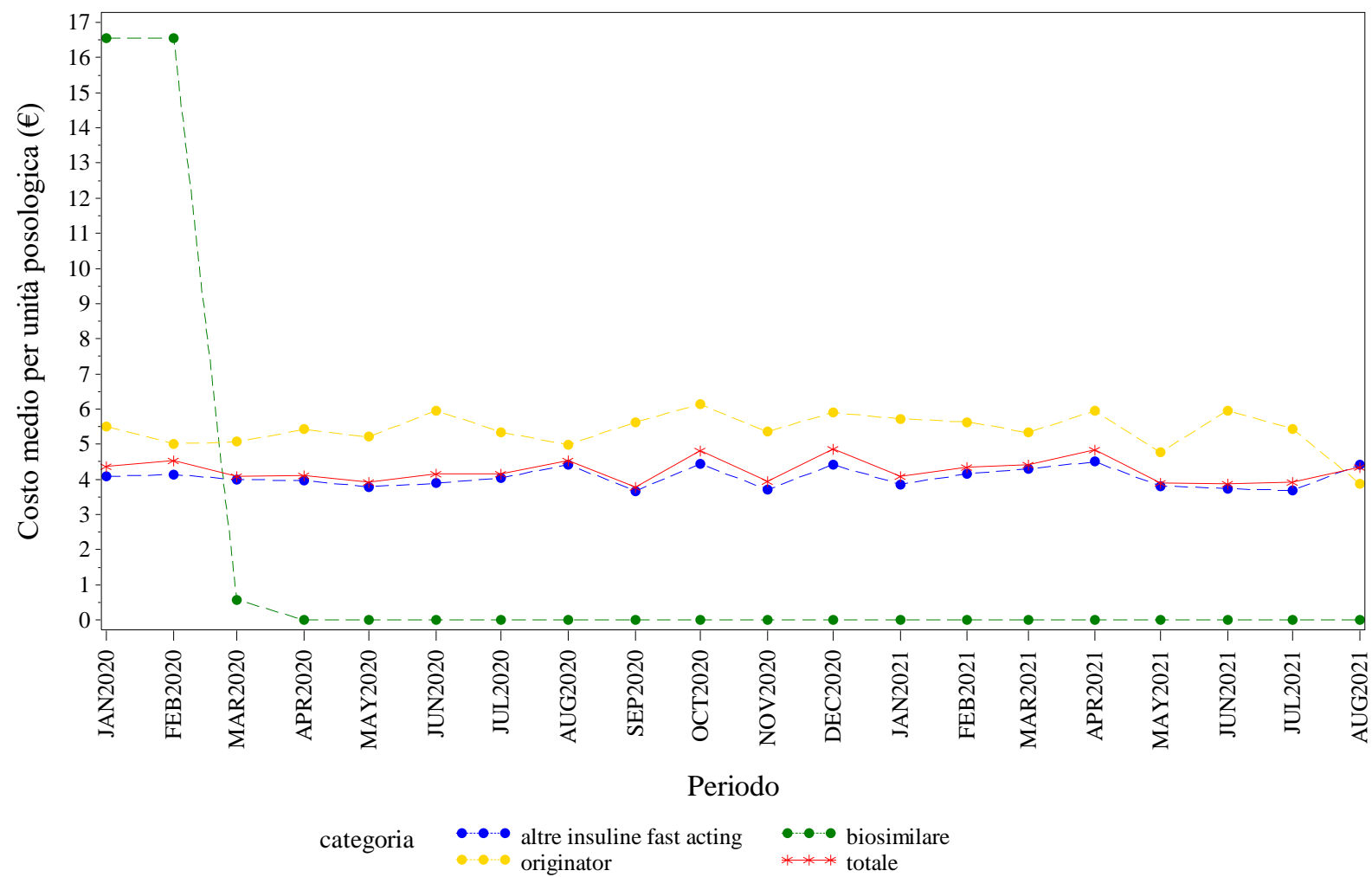

Elaborazione AIFA – Ufficio Monitoraggio della spesa farmaceutica
Dato NSIS/Tracciabilità' aggiornato ago-2021



PUGLIA. INSULINE LONG ACTING - Andamento mensile del costo medio per DDD per la categoria terapeutica (ATC IV)
(Fonte: NSIS-Tracciabilità del farmaco)

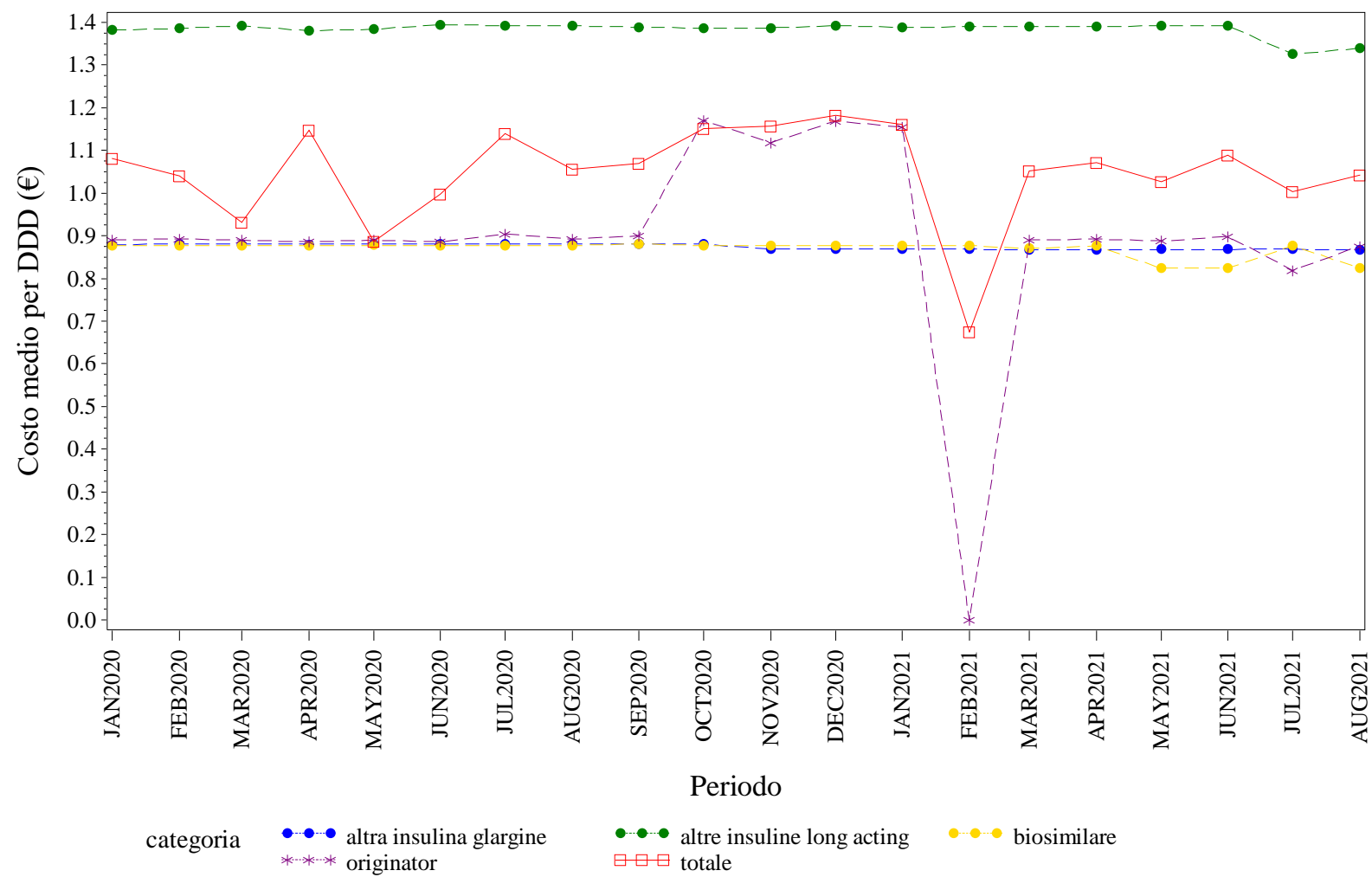

Elaborazione AIFA – Ufficio Monitoraggio della spesa farmaceutica
Dato NSIS/Tracciabilità' aggiornato ago-2021

PUGLIA. INSULINE LONG ACTING - Andamento mensile del costo medio per unità posologica per la categoria terapeutica (ATC IV)
(Fonte: NSIS-Tracciabilità del farmaco)

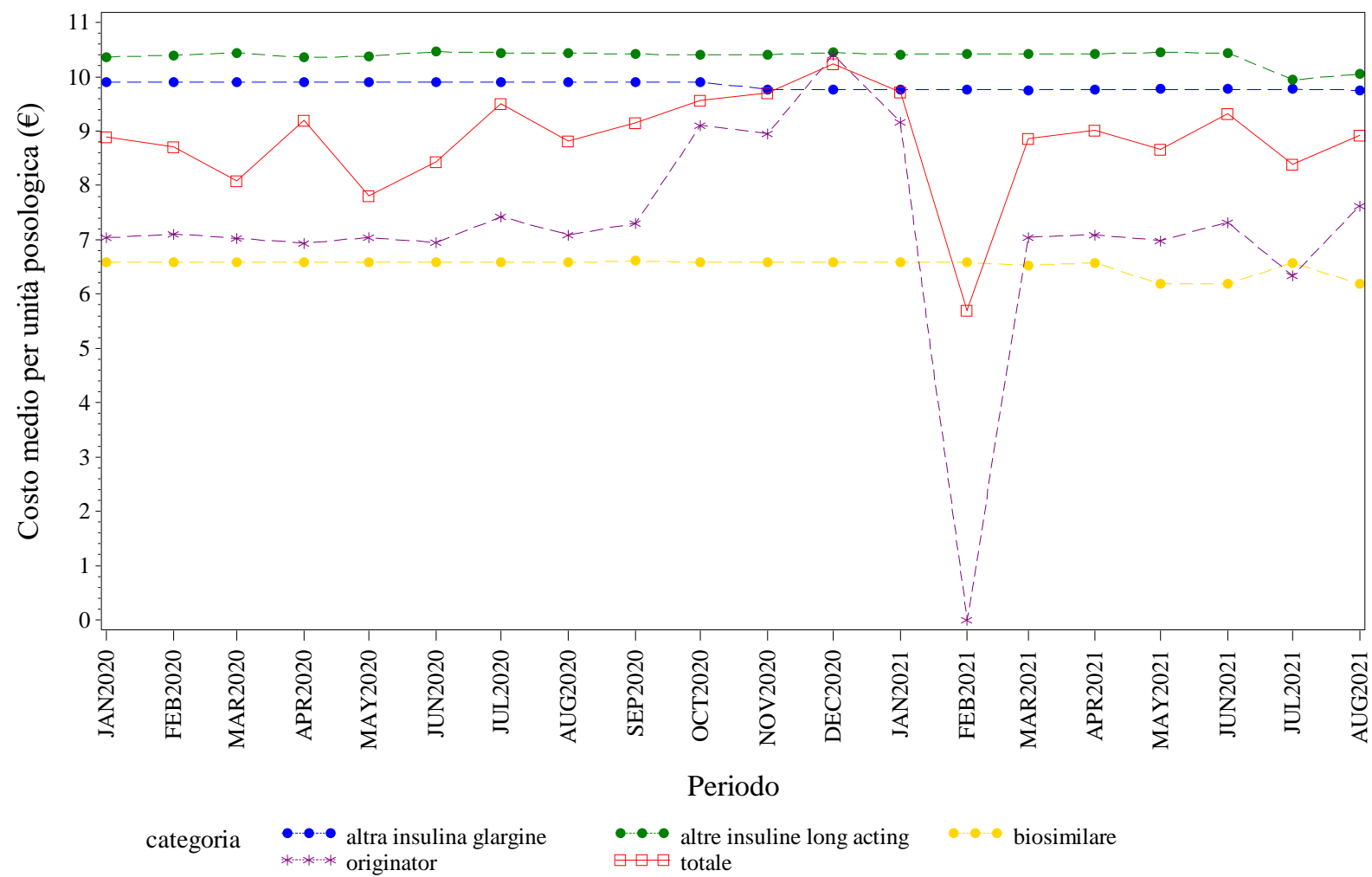

Elaborazione AIFA – Ufficio Monitoraggio della spesa farmaceutica
Dato NSIS/Tracciabilità' aggiornato ago-2021

PUGLIA. RITUXIMAB - Andamento mensile del prezzo medio per confezione per la categoria terapeutica (ATC IV)
(Fonte: NSIS-Tracciabilità del farmaco)

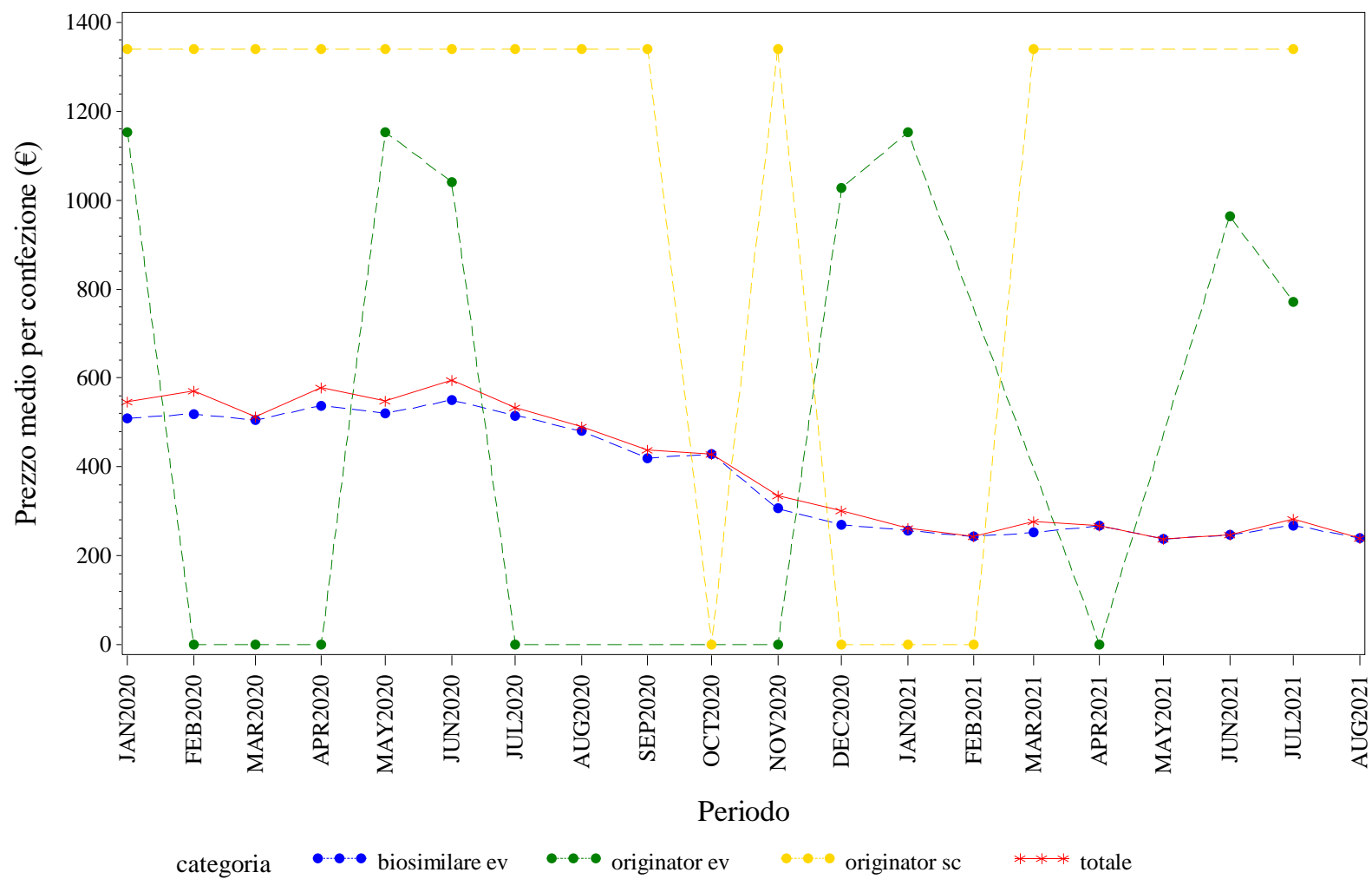

Elaborazione AIFA – Ufficio Monitoraggio della spesa farmaceutica
Dato NSIS/Tracciabilità' aggiornato ago-2021

PUGLIA. RITUXIMAB - Andamento mensile del costo medio per DDD per la categoria terapeutica (ATC IV)
(Fonte: NSIS-Tracciabilità del farmaco)

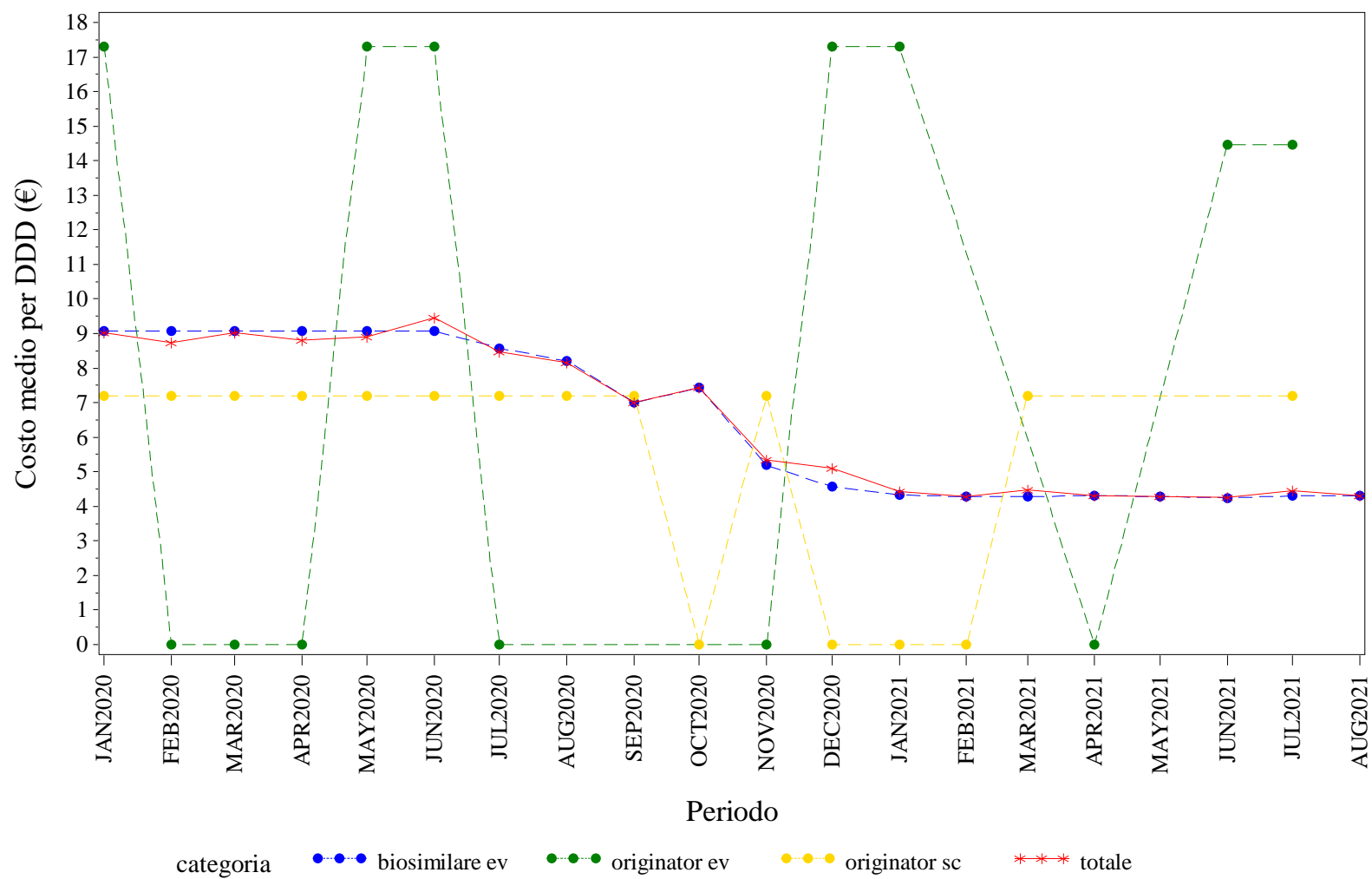

Elaborazione AIFA – Ufficio Monitoraggio della spesa farmaceutica
Dato NSIS/Tracciabilità' aggiornato ago-2021

PUGLIA. RITUXIMAB - Andamento mensile del costo medio per unità posologica per la categoria terapeutica (ATC IV)
(Fonte: NSIS-Tracciabilità del farmaco)

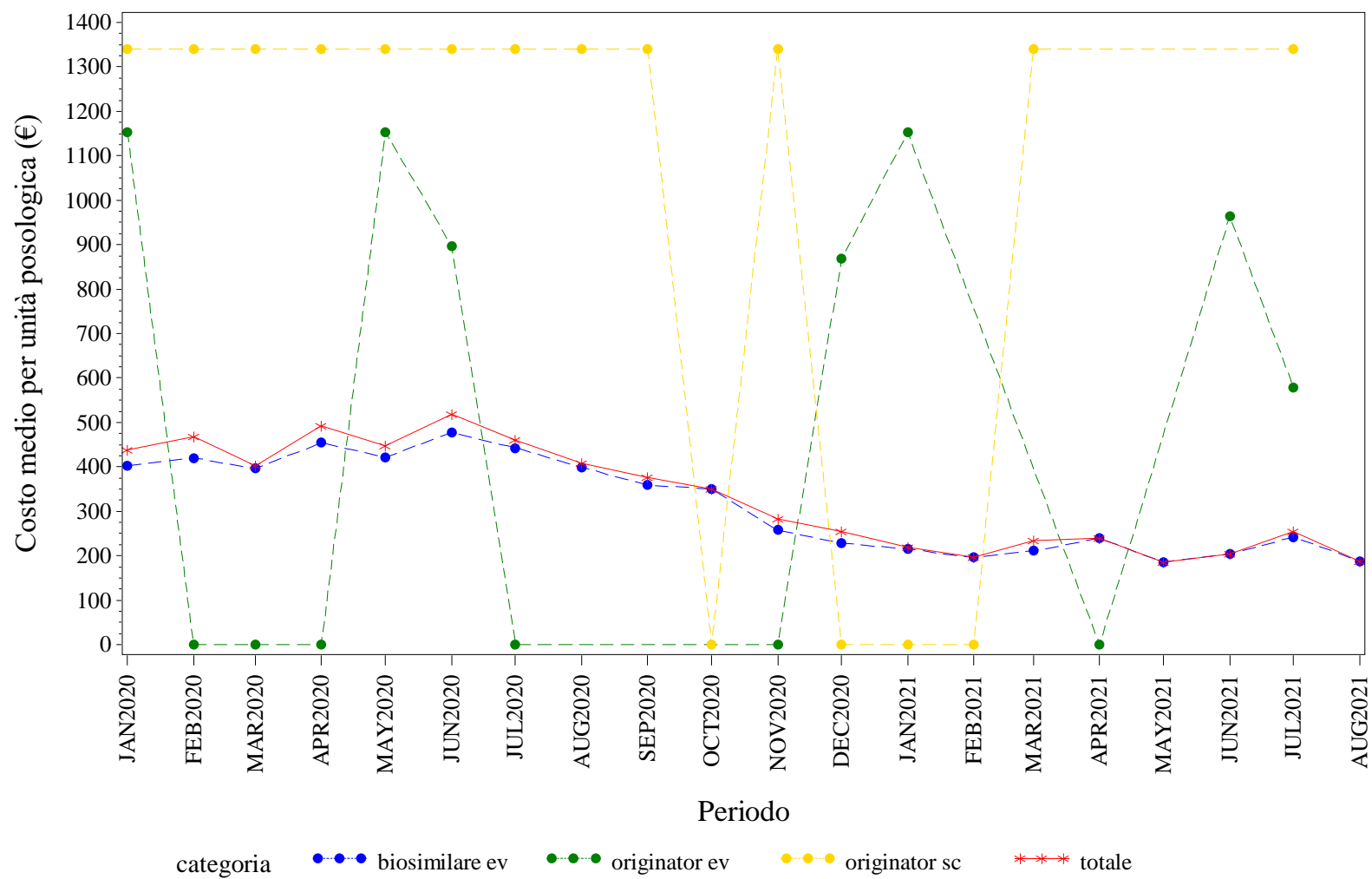

Elaborazione AIFA – Ufficio Monitoraggio della spesa farmaceutica
Dato NSIS/Tracciabilità' aggiornato ago-2021

PUGLIA. SOMATROPINE - Andamento mensile del prezzo medio per confezione per la categoria terapeutica (ATC IV)
(Fonte: NSIS-Tracciabilità del farmaco)

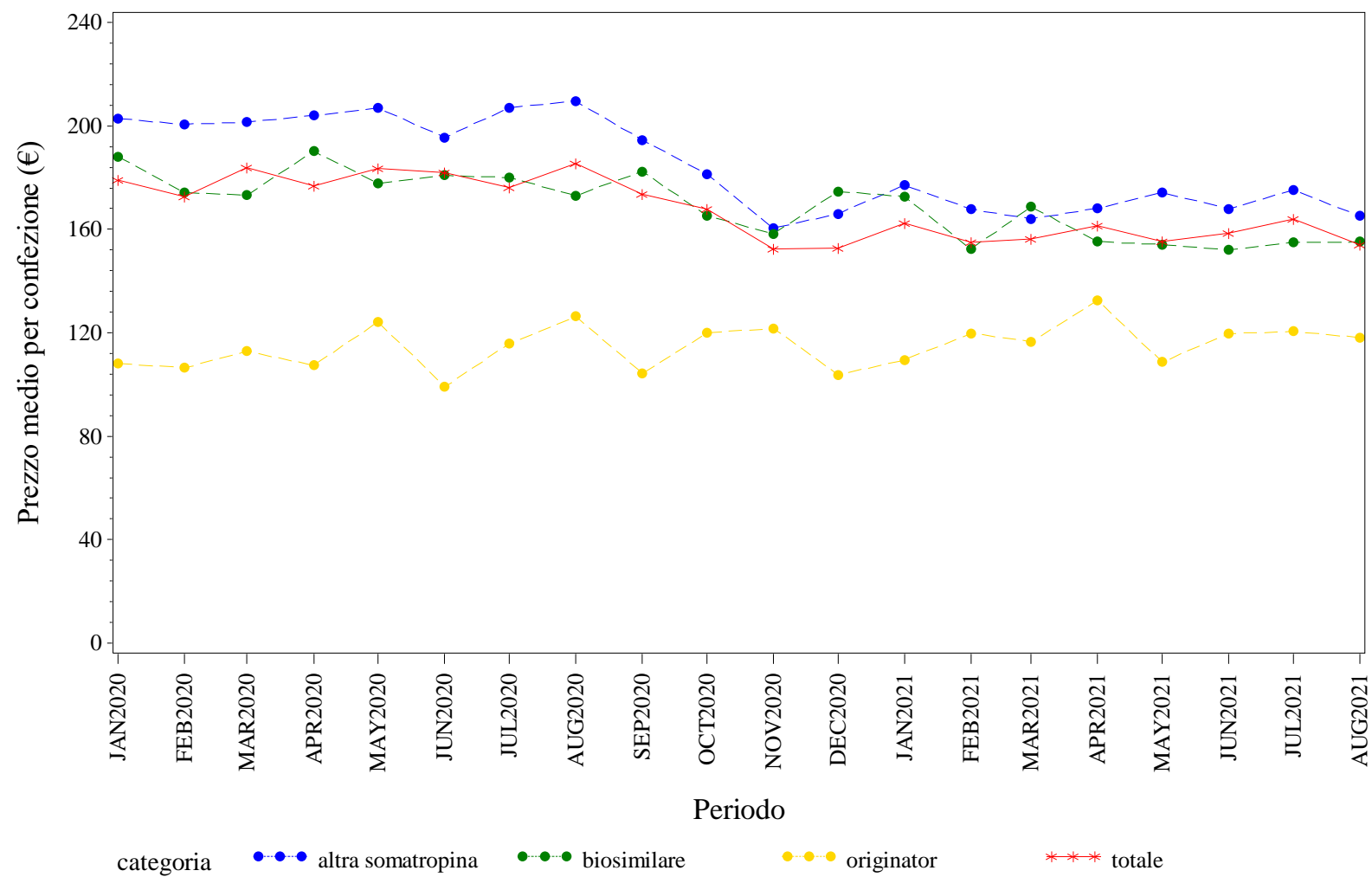

Elaborazione AIFA – Ufficio Monitoraggio della spesa farmaceutica
Dato NSIS/Tracciabilita' aggiornato ago-2021



PUGLIA. SOMATROPINE - Andamento mensile del costo medio per unità posologica per la categoria terapeutica (ATC IV)
(Fonte: NSIS-Tracciabilità del farmaco)

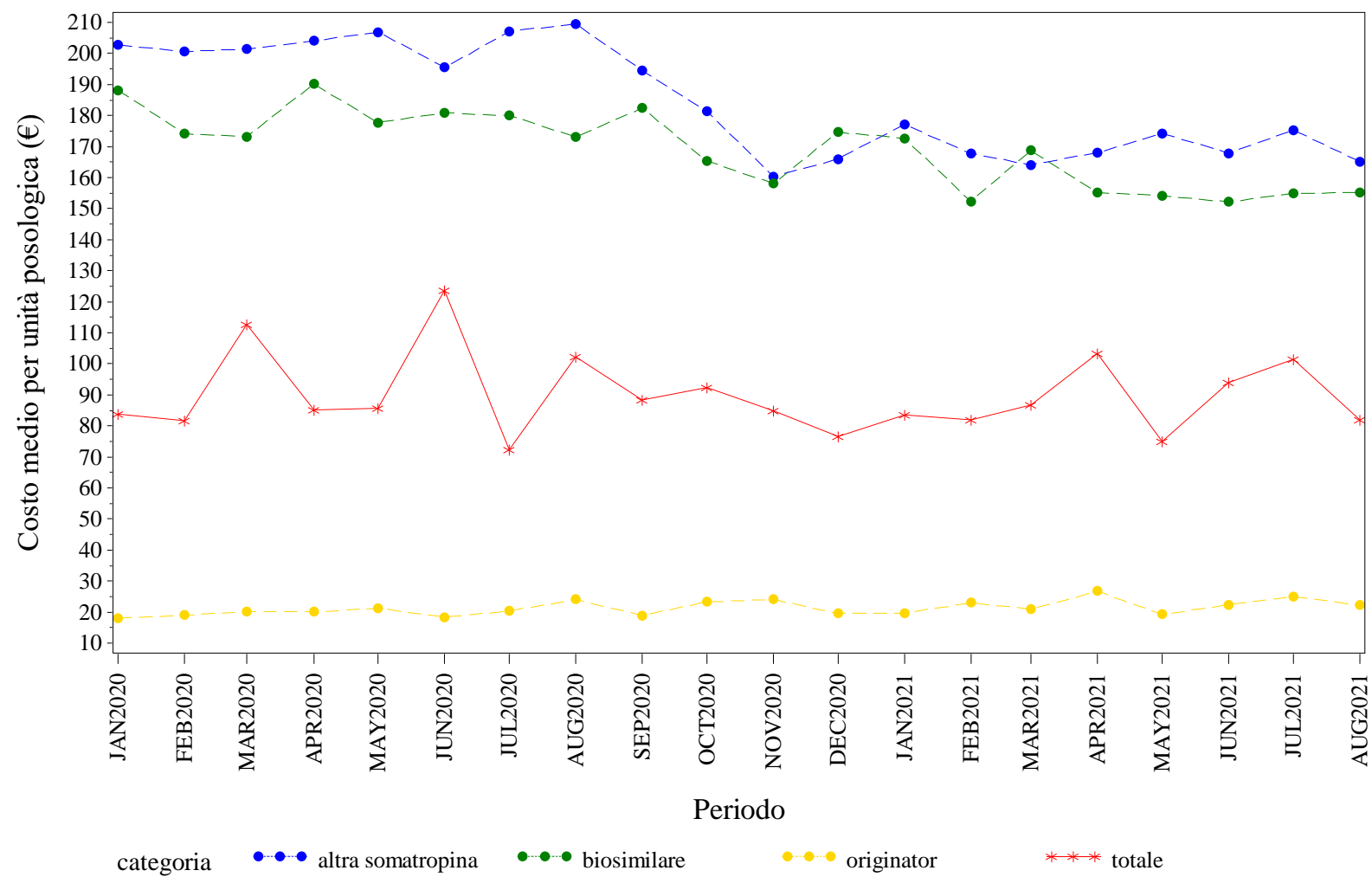

Elaborazione AIFA – Ufficio Monitoraggio della spesa farmaceutica
Dato NSIS/Tracciabilità' aggiornato ago-2021

PUGLIA. TERIPARATIDE - Andamento mensile del prezzo medio per confezione per la categoria terapeutica (ATC IV)
(Fonte: NSIS-Tracciabilità del farmaco)

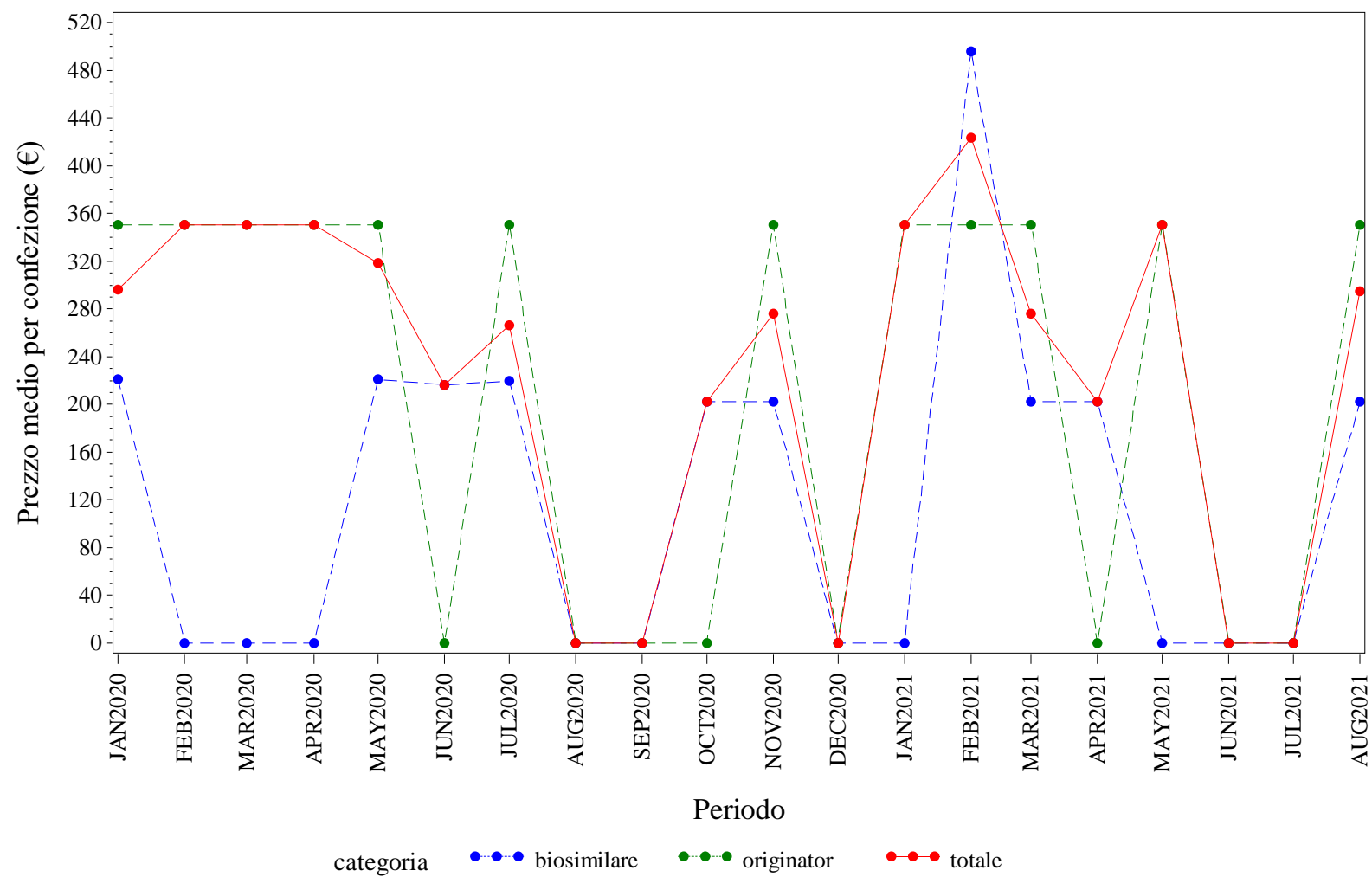

Elaborazione AIFA – Ufficio Monitoraggio della spesa farmaceutica
Dato NSIS/Tracciabilità' aggiornato ago-2021

PUGLIA. TERIPARATIDE - Andamento mensile del costo medio per DDD per la categoria terapeutica (ATC IV)
(Fonte: NSIS-Tracciabilità del farmaco)

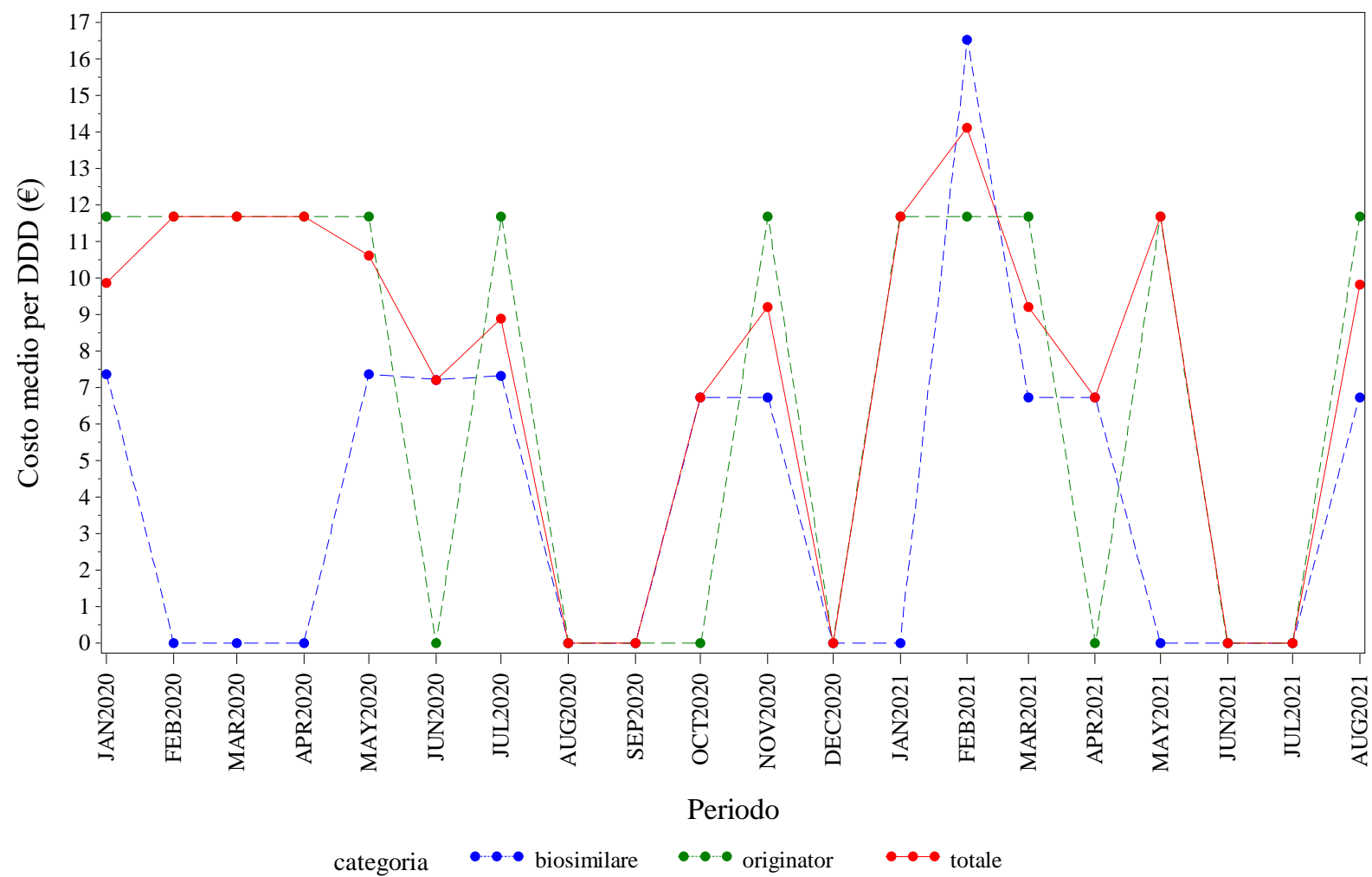

Elaborazione AIFA – Ufficio Monitoraggio della spesa farmaceutica
Dato NSIS/Tracciabilità' aggiornato ago-2021

PUGLIA. TERIPARATIDE - Andamento mensile del costo medio per unità posologica per la categoria terapeutica (ATC IV)
(Fonte: NSIS-Tracciabilità del farmaco)

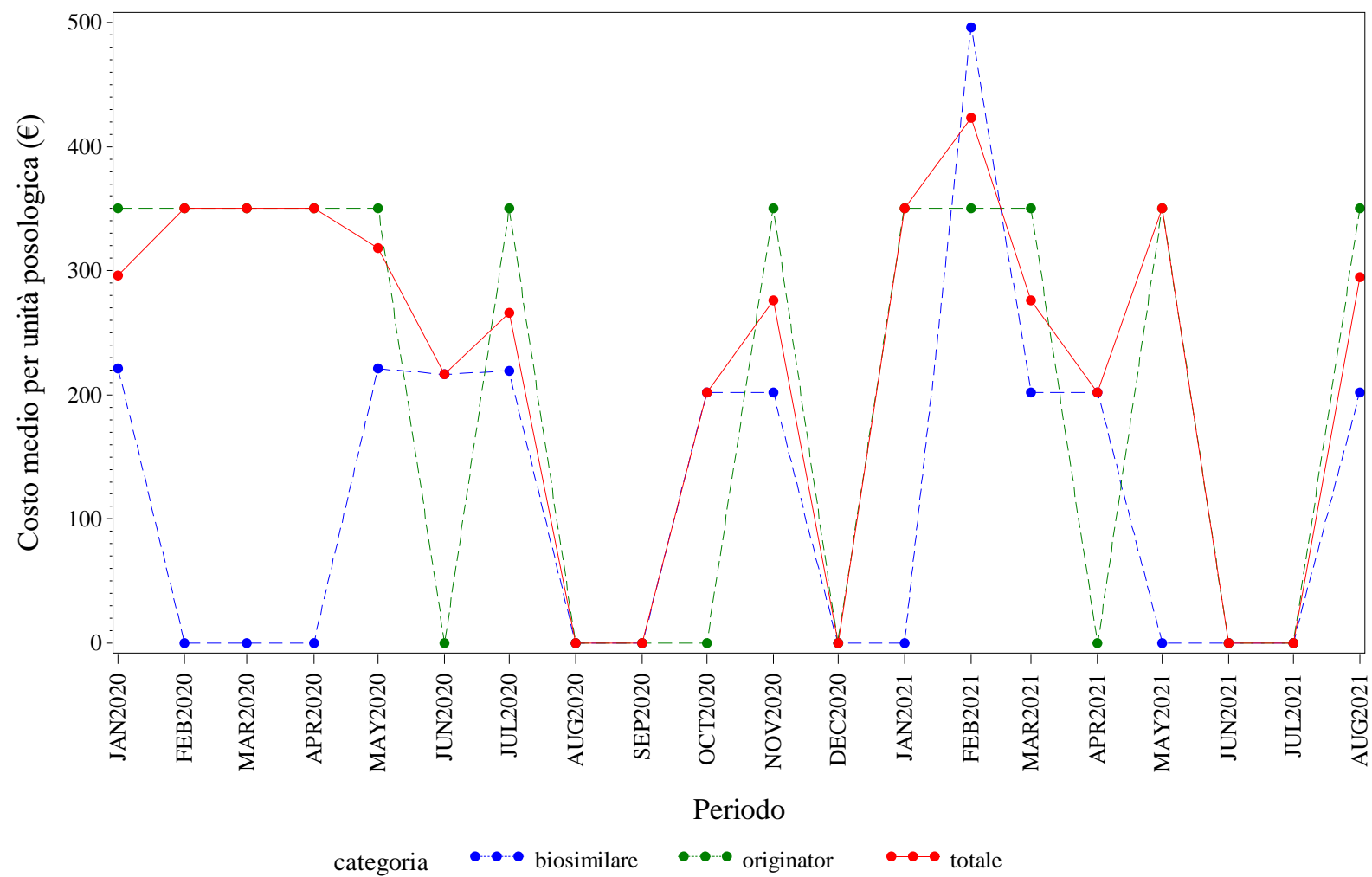

Elaborazione AIFA – Ufficio Monitoraggio della spesa farmaceutica
Dato NSIS/Tracciabilità' aggiornato ago-2021

PUGLIA. TRASTUZUMAB - Andamento mensile del prezzo medio per confezione per la categoria terapeutica (ATC IV)
(Fonte: NSIS-Tracciabilità del farmaco)

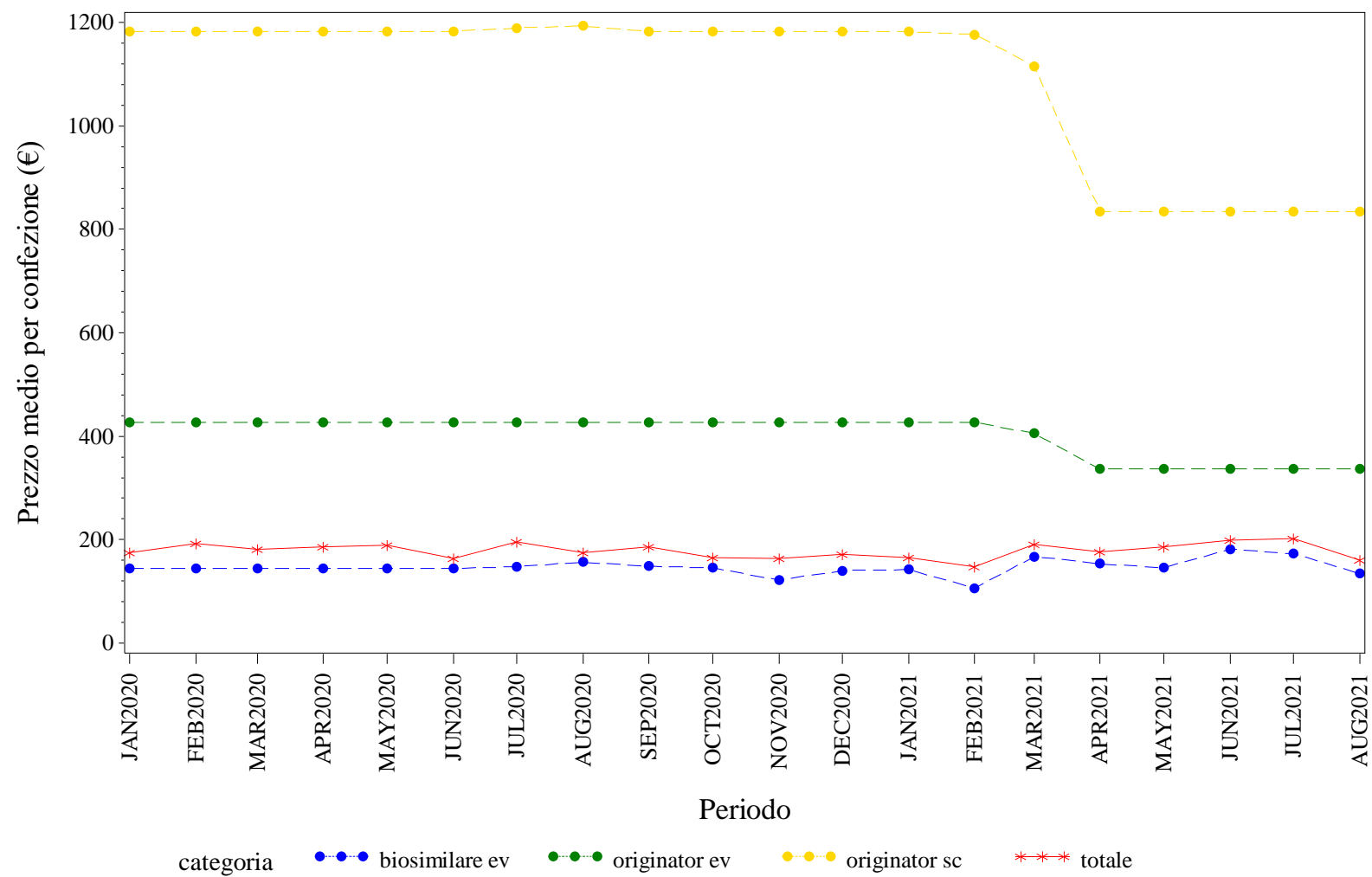

Elaborazione AIFA – Ufficio Monitoraggio della spesa farmaceutica
Dato NSIS/Tracciabilità' aggiornato ago-2021

PUGLIA. TRASTUZUMAB - Andamento mensile del costo medio per DDD per la categoria terapeutica (ATC IV)
(Fonte: NSIS-Tracciabilità del farmaco)

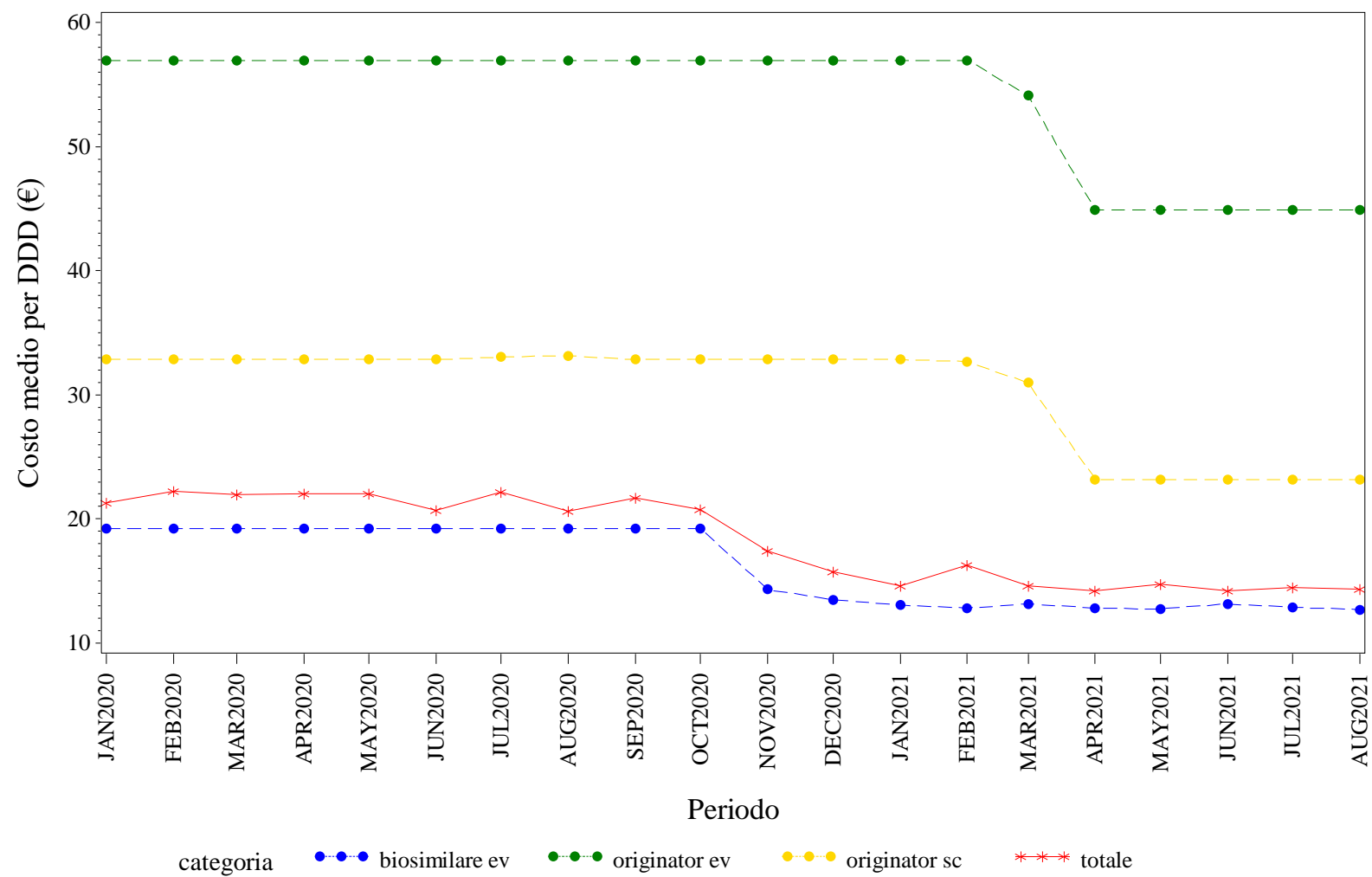

Elaborazione AIFA – Ufficio Monitoraggio della spesa farmaceutica
Dato NSIS/Tracciabilità' aggiornato ago-2021

PUGLIA. TRASTUZUMAB - Andamento mensile del costo medio per unità posologica per la categoria terapeutica (ATC IV)
(Fonte: NSIS-Tracciabilità del farmaco)

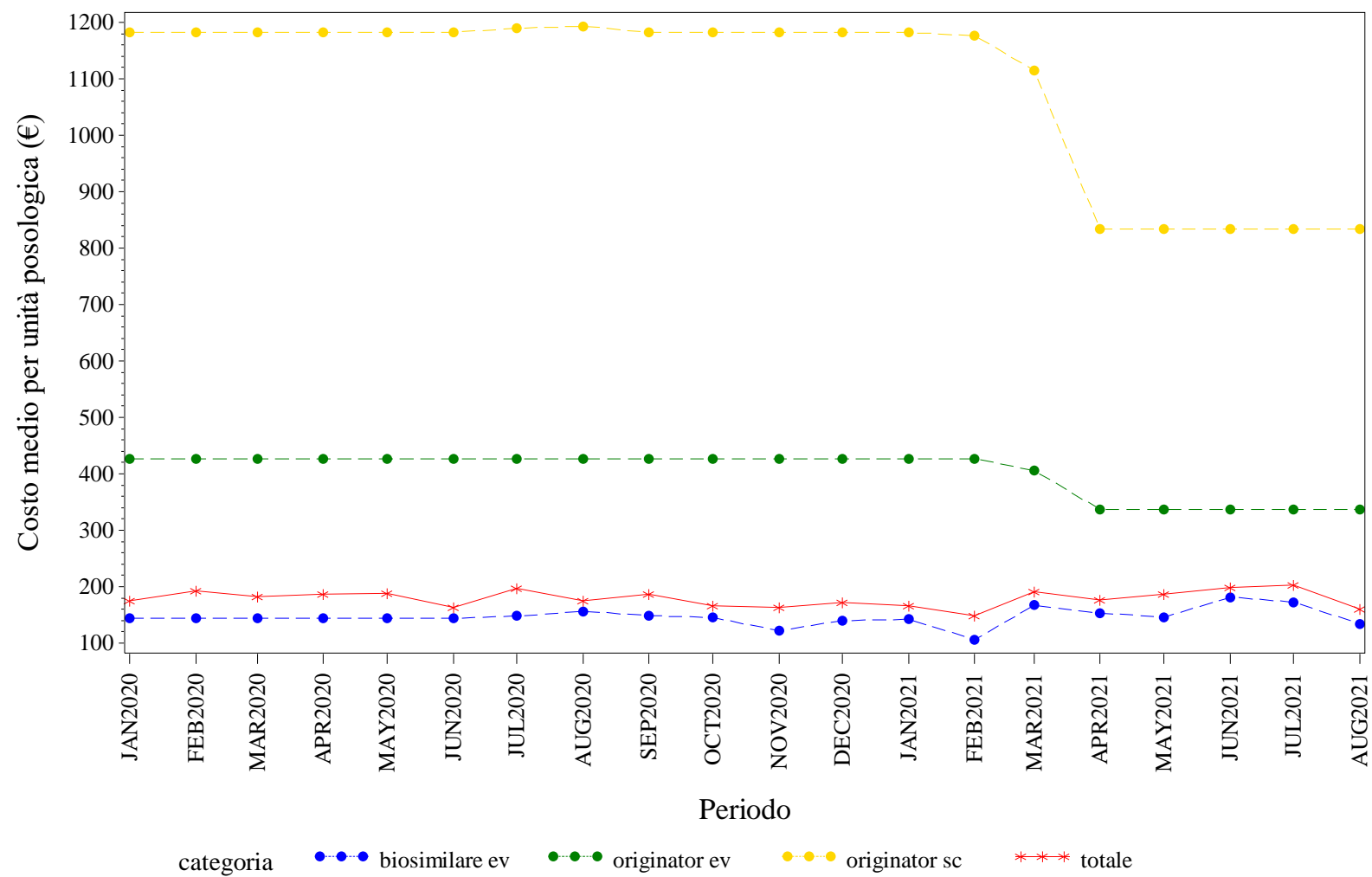

Elaborazione AIFA – Ufficio Monitoraggio della spesa farmaceutica
Dato NSIS/Tracciabilità' aggiornato ago-2021



SARDEGNA. Trend mensile del prezzo medio per confezione, DDD, unità posologica per la categoria terapeutica (ATC IV)

SARDEGNA. ANTI TNF-ALFA - Andamento mensile del prezzo medio per confezione per la categoria terapeutica (ATC IV)
(Fonte: NSIS-Tracciabilità del farmaco)

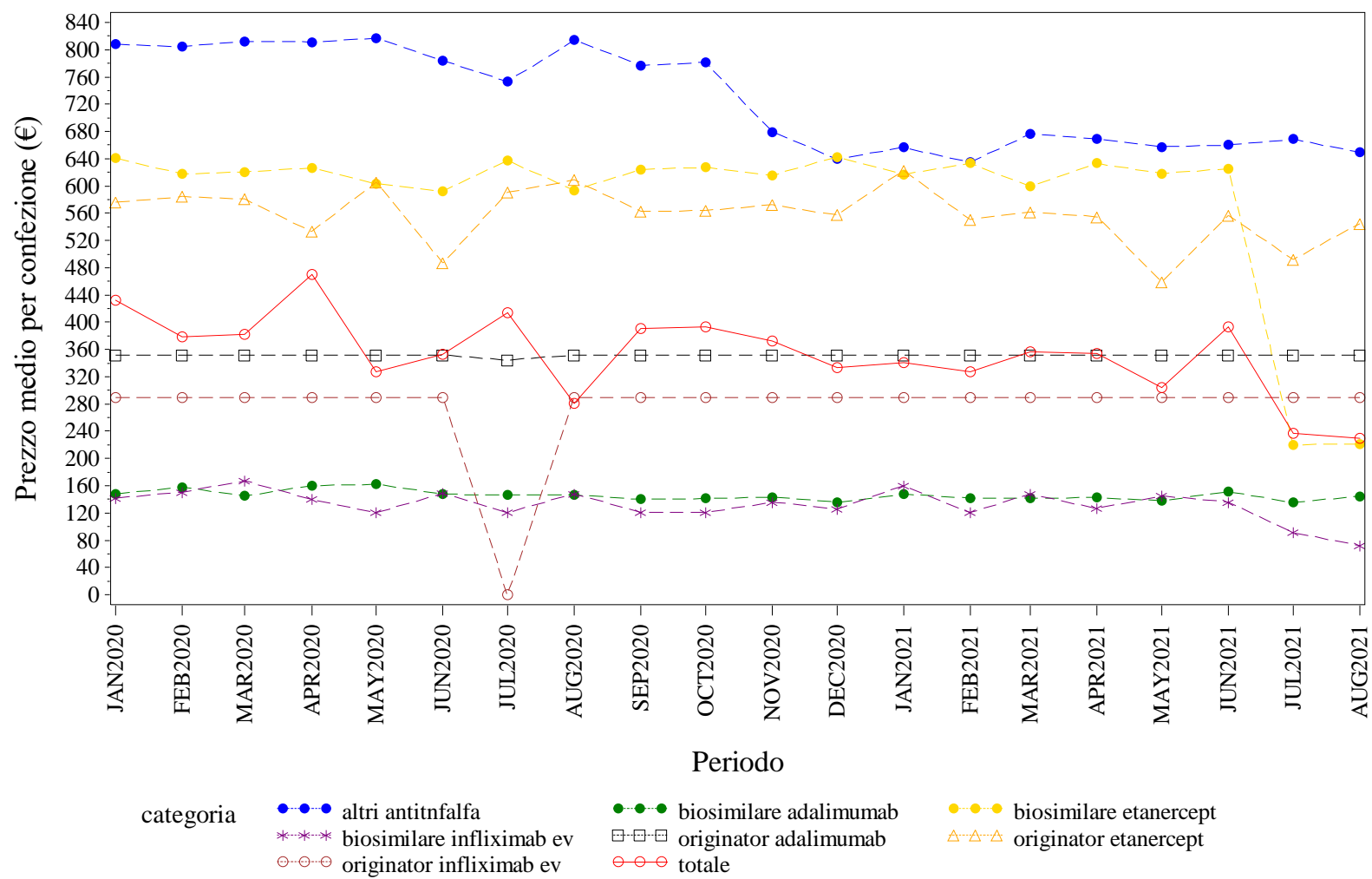

Elaborazione AIFA – Ufficio Monitoraggio della spesa farmaceutica
Dato NSIS/Tracciabilità' aggiornato ago-2021

SARDEGNA. ANTI TNF-ALFA - Andamento mensile del costo medio per DDD per la categoria terapeutica (ATC IV)
(Fonte: NSIS-Tracciabilità del farmaco)

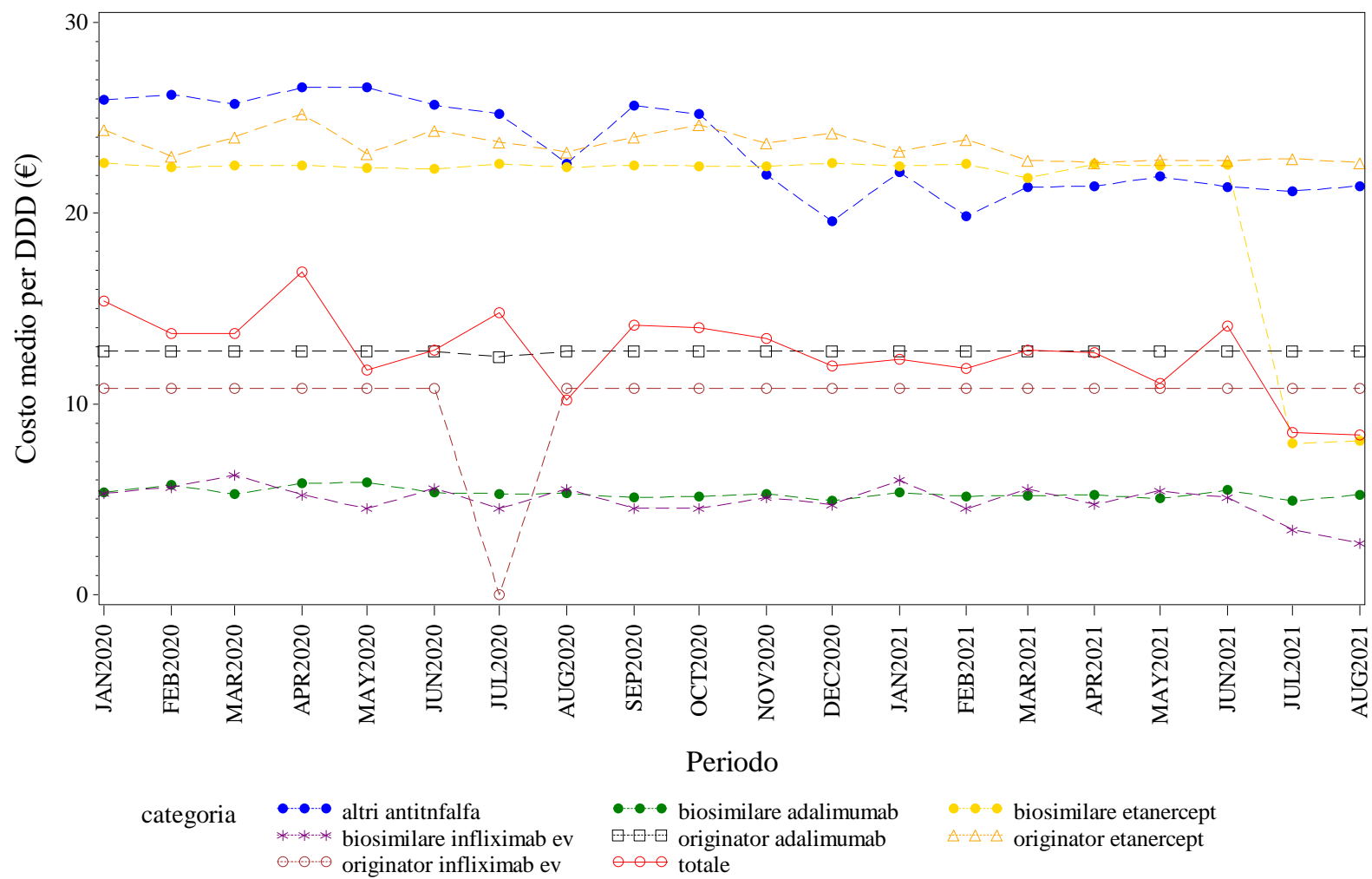

Elaborazione AIFA – Ufficio Monitoraggio della spesa farmaceutica
Dato NSIS/Tracciabilità' aggiornato ago-2021

SARDEGNA. ANTI TNF-ALFA - Andamento mensile del costo medio per unità posologica per la categoria terapeutica (ATC IV)
(Fonte: NSIS-Tracciabilità del farmaco)

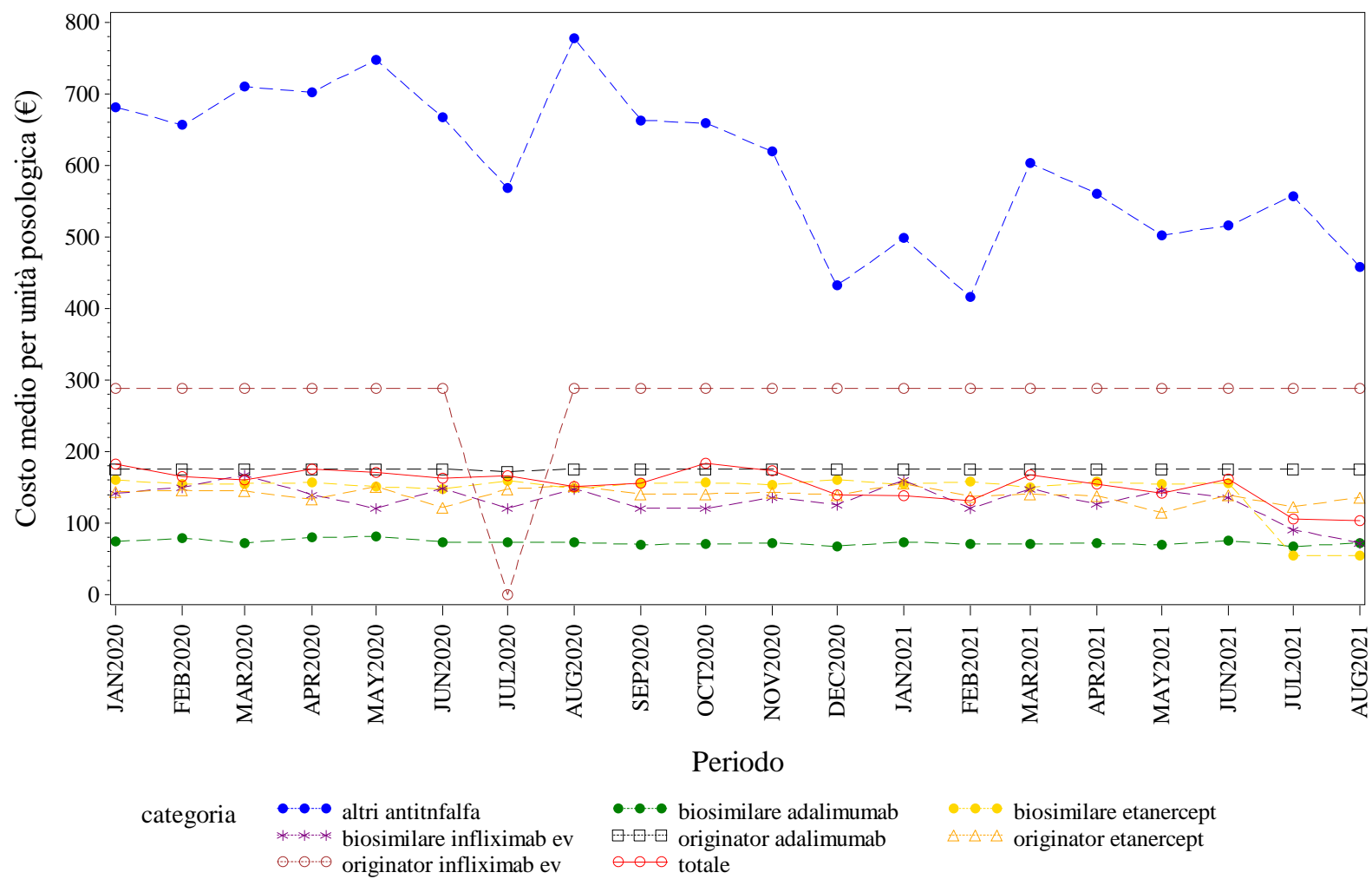

Elaborazione AIFA – Ufficio Monitoraggio della spesa farmaceutica
Dato NSIS/Tracciabilità' aggiornato ago-2021

SARDEGNA. BEVACIZUMAB - Andamento mensile del prezzo medio per confezione per la categoria terapeutica (ATC IV)
(Fonte: NSIS-Tracciabilità del farmaco)

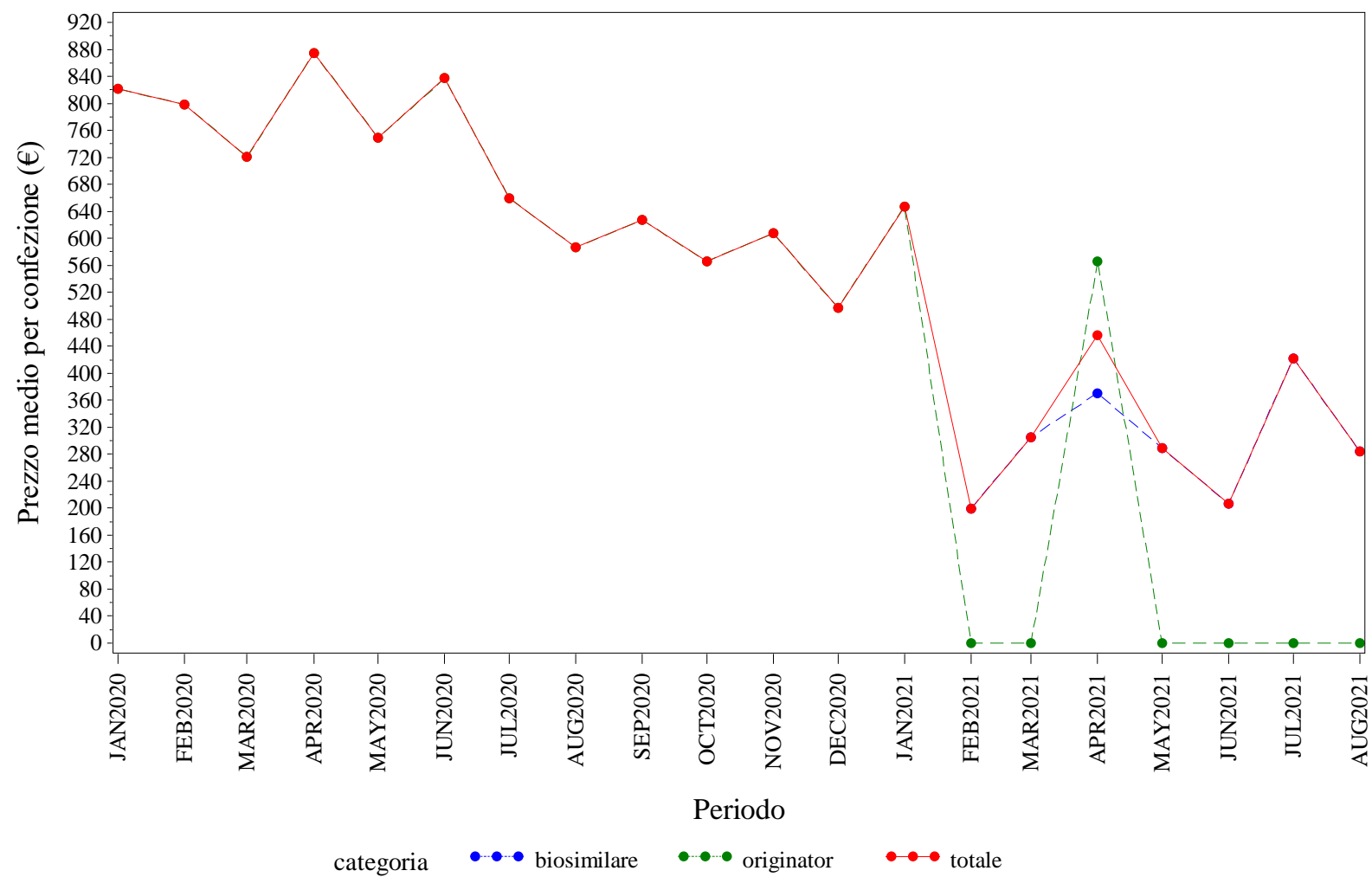

Elaborazione AIFA – Ufficio Monitoraggio della spesa farmaceutica
Dato NSIS/Tracciabilità' aggiornato ago-2021

SARDEGNA. BEVACIZUMAB - Andamento mensile del costo medio per DDD per la categoria terapeutica (ATC IV)
(Fonte: NSIS-Tracciabilità del farmaco)

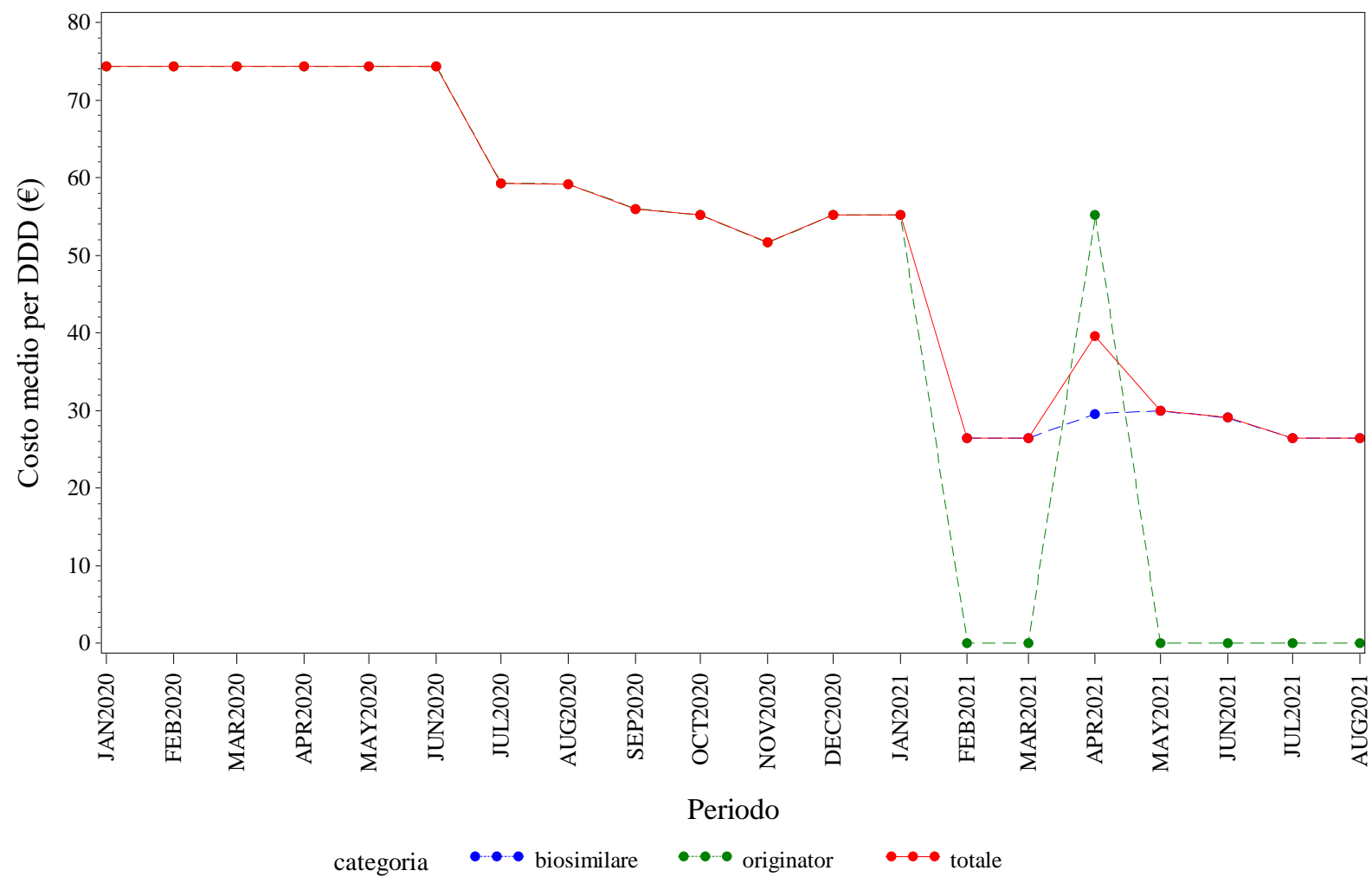

Elaborazione AIFA – Ufficio Monitoraggio della spesa farmaceutica
Dato NSIS/Tracciabilità' aggiornato ago-2021

SARDEGNA. BEVACIZUMAB - Andamento mensile del costo medio per unità posologica per la categoria terapeutica (ATC IV)

(Fonte: NSIS-Tracciabilità del farmaco)

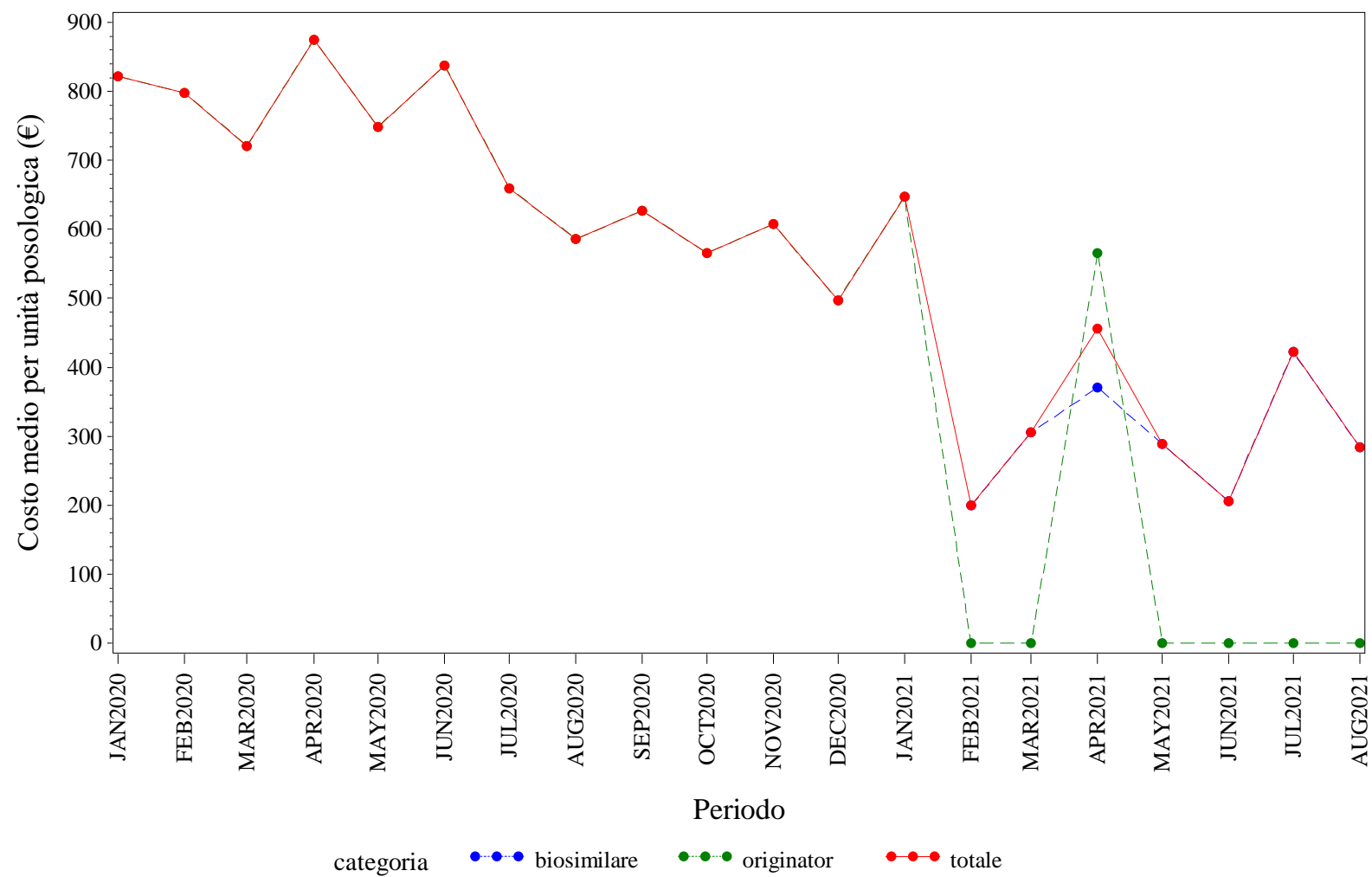

Elaborazione AIFA – Ufficio Monitoraggio della spesa farmaceutica
 Dato NSIS/Tracciabilità' aggiornato ago-2021

SARDEGNA. EPARINE A BASSO PESO MOLECOLARE - Andamento mensile del prezzo medio per confezione per la categoria terapeutica (ATC IV)
(Fonte: NSIS-Tracciabilità del farmaco)

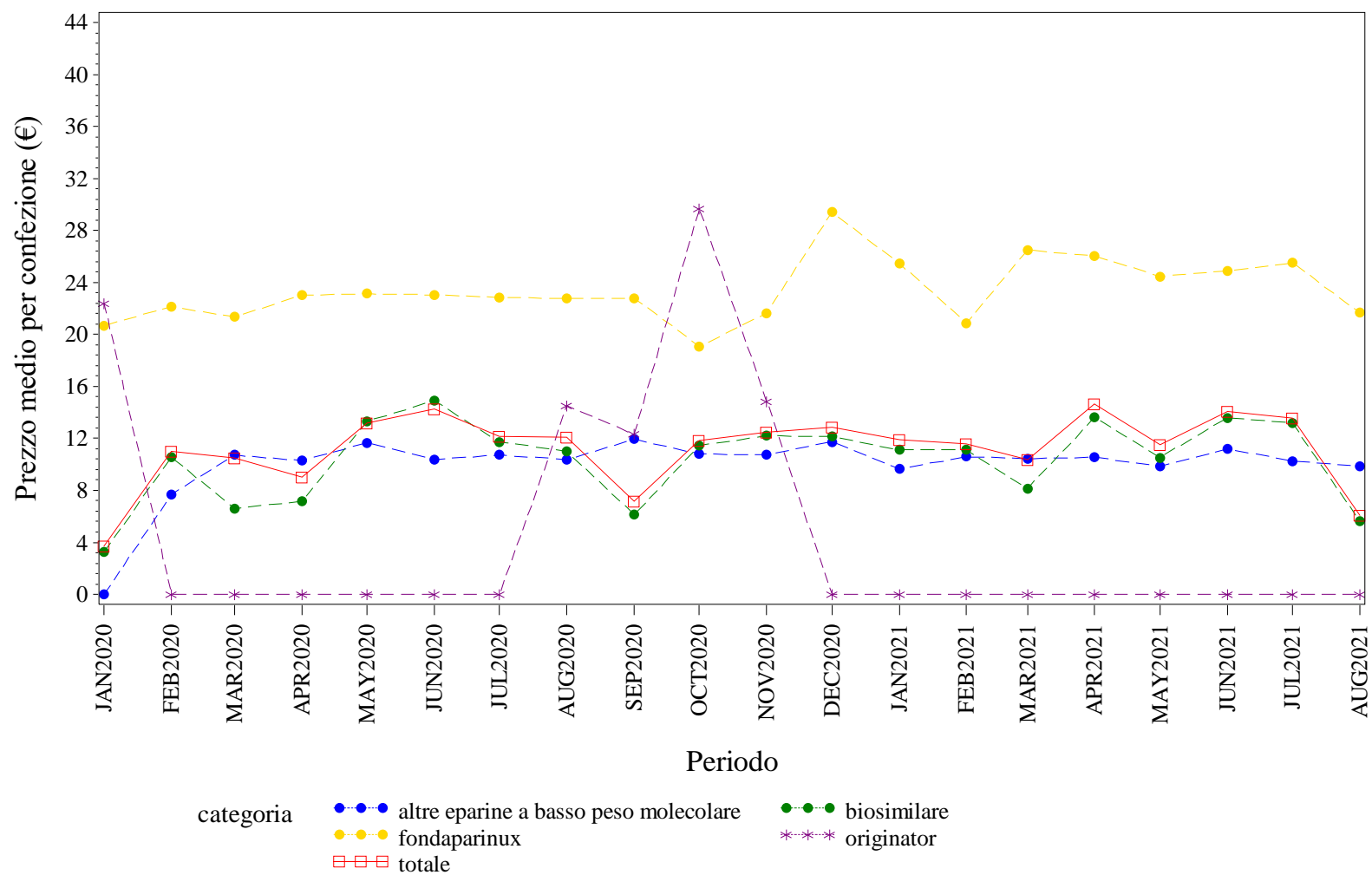

Elaborazione AIFA – Ufficio Monitoraggio della spesa farmaceutica
Dato NSIS/Tracciabilità' aggiornato ago-2021

SARDEGNA. EPARINE A BASSO PESO MOLECOLARE - Andamento mensile del costo medio per DDD per la categoria terapeutica (ATC IV)
(Fonte: NSIS-Tracciabilità del farmaco)

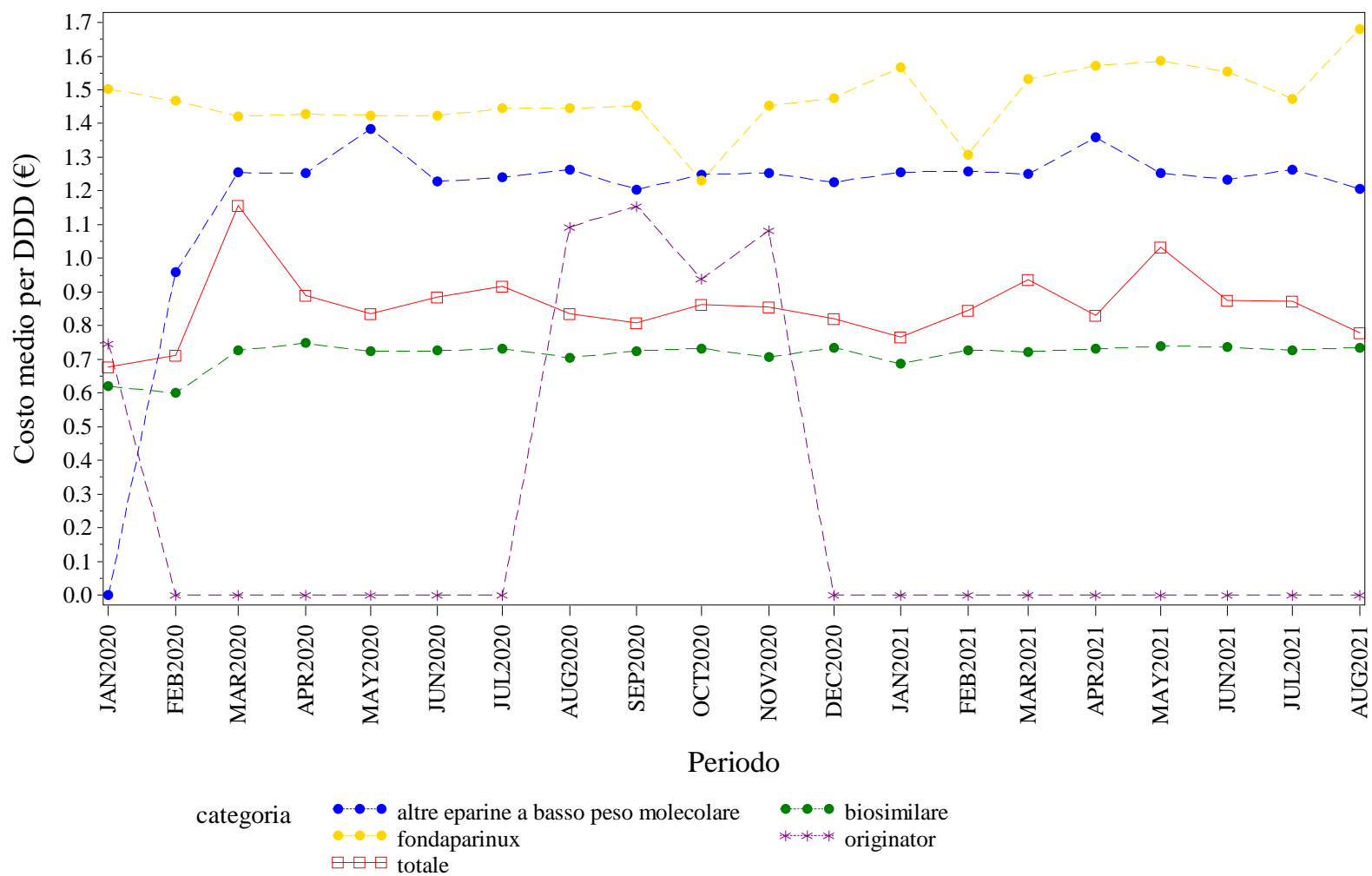

Elaborazione AIFA – Ufficio Monitoraggio della spesa farmaceutica
Dato NSIS/Tracciabilità' aggiornato ago-2021

SARDEGNA. EPARINE A BASSO PESO MOLECOLARE - Andamento mensile del costo medio per unità posologica per la categoria terapeutica (ATC IV)
(Fonte: NSIS-Tracciabilità del farmaco)

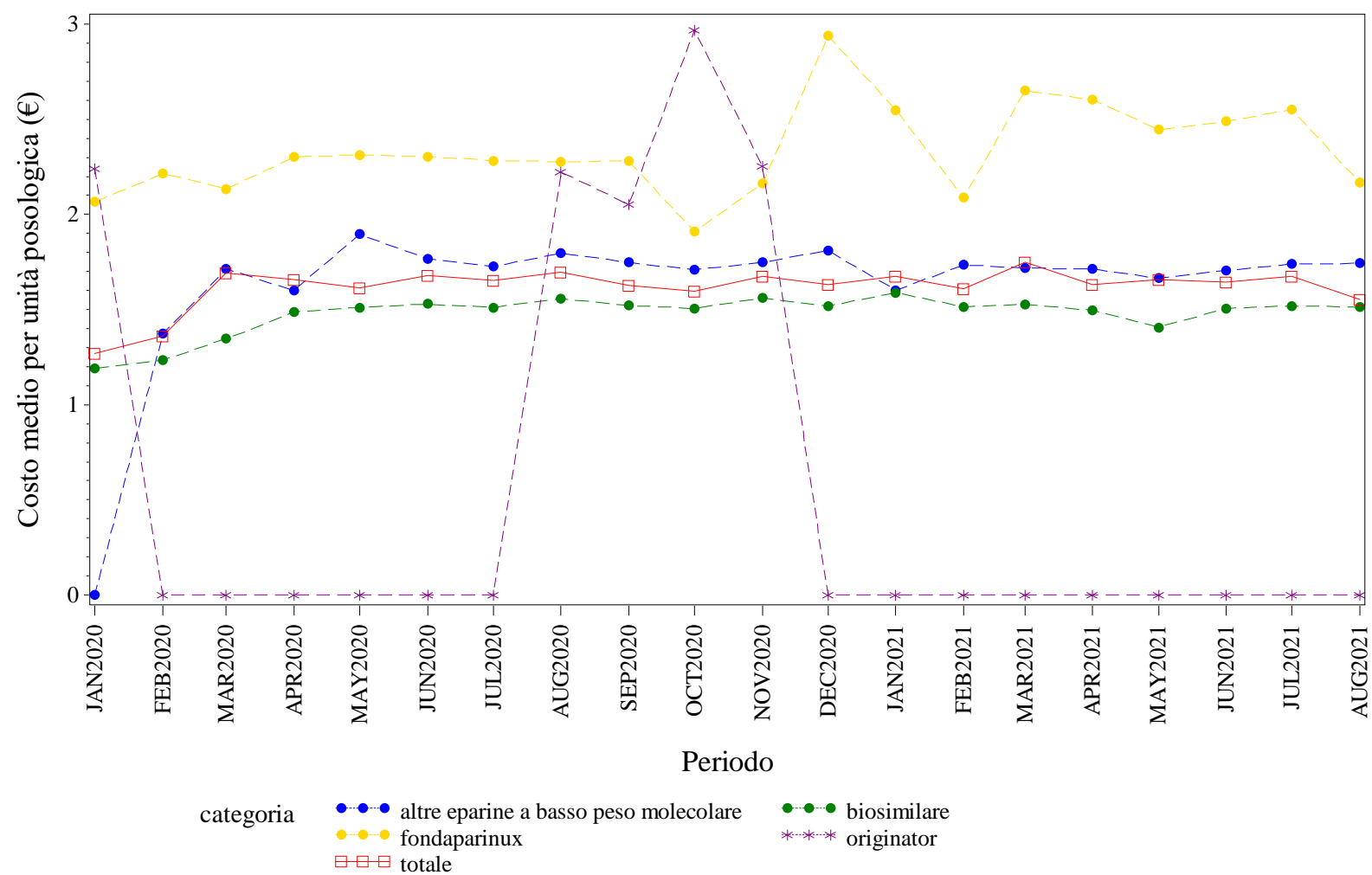

Elaborazione AIFA – Ufficio Monitoraggio della spesa farmaceutica
Dato NSIS/Tracciabilità' aggiornato ago-2021

SARDEGNA. EPOETINE - Andamento mensile del prezzo medio per confezione per la categoria terapeutica (ATC IV)
(Fonte: NSIS-Tracciabilità del farmaco)

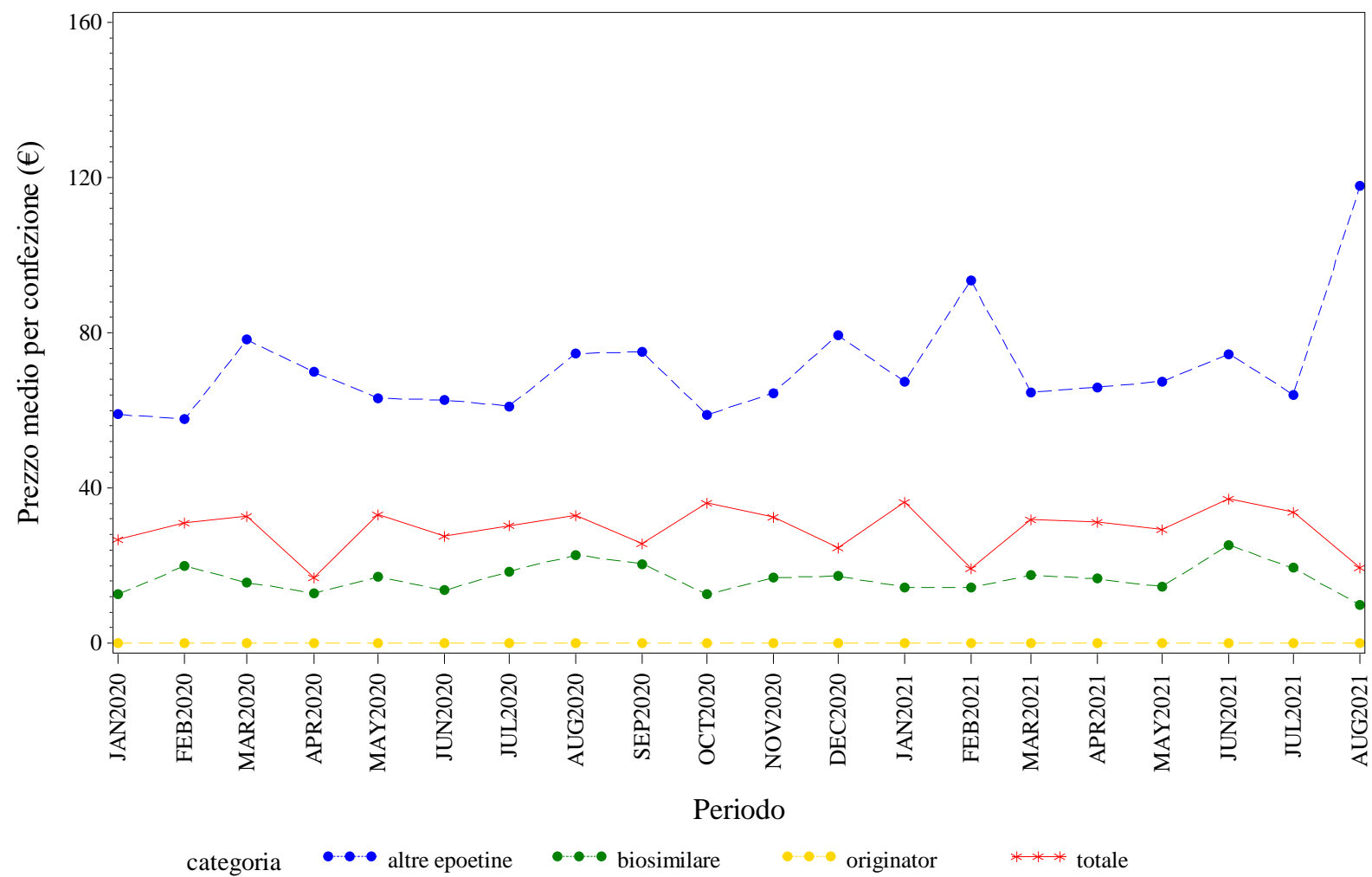

Elaborazione AIFA – Ufficio Monitoraggio della spesa farmaceutica
Dato NSIS/Tracciabilità' aggiornato ago-2021

SARDEGNA. EPOETINE - Andamento mensile del costo medio per DDD per la categoria terapeutica (ATC IV)
(Fonte: NSIS-Tracciabilità del farmaco)

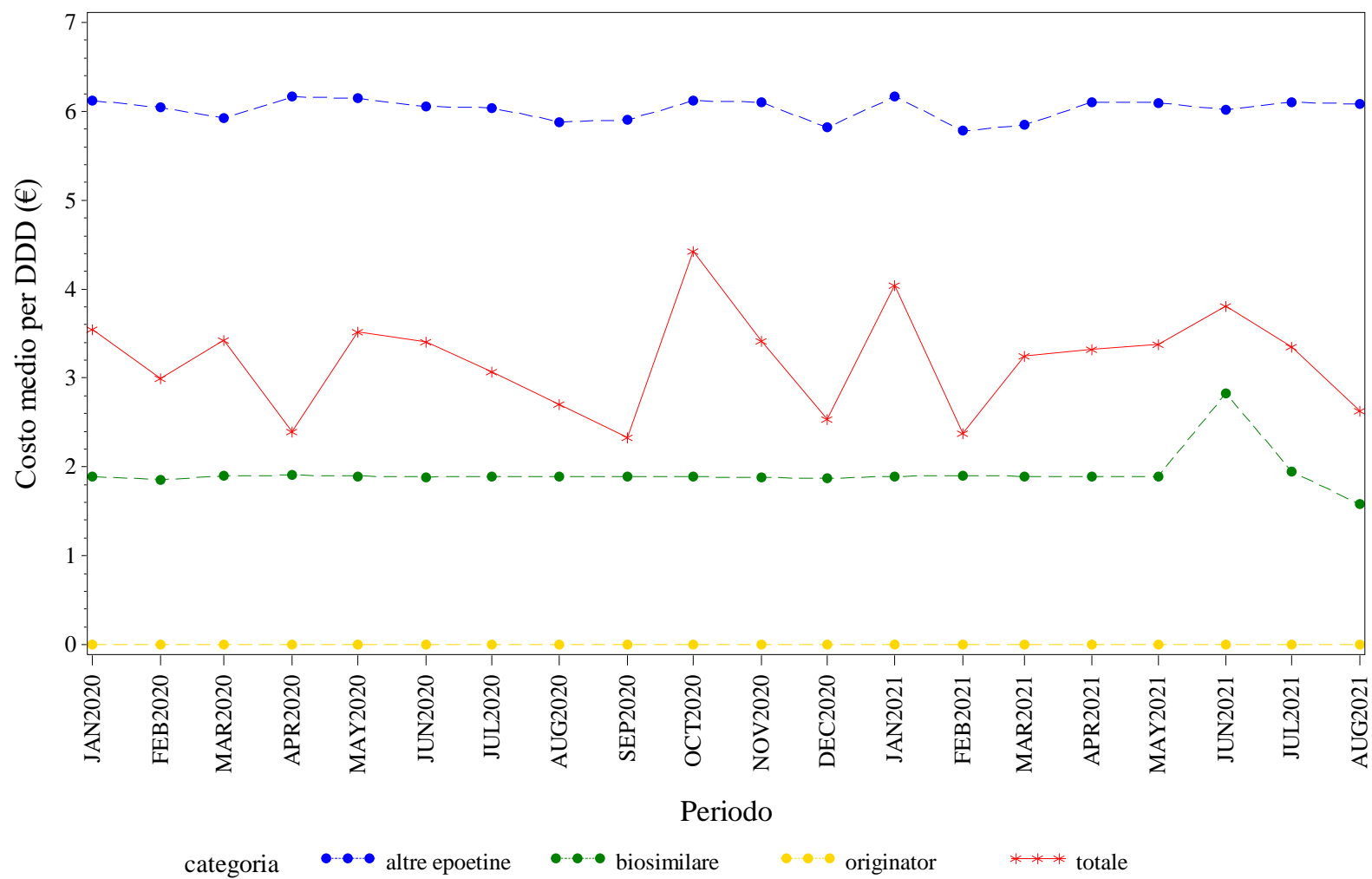

Elaborazione AIFA – Ufficio Monitoraggio della spesa farmaceutica
Dato NSIS/Tracciabilità' aggiornato ago-2021

SARDEGNA. EPOETINE - Andamento mensile del costo medio per unità posologica per la categoria terapeutica (ATC IV)
(Fonte: NSIS-Tracciabilità del farmaco)

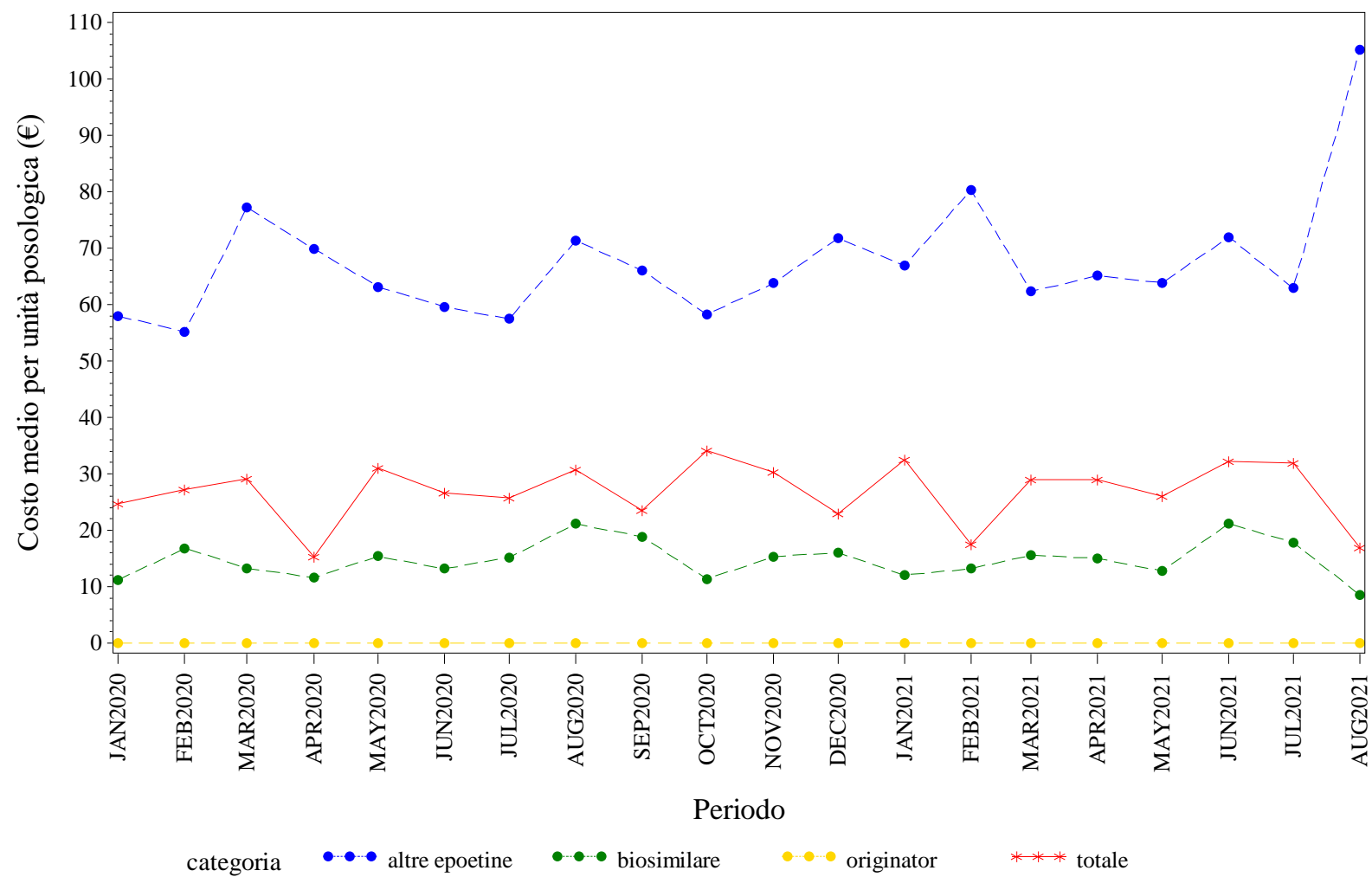

Elaborazione AIFA – Ufficio Monitoraggio della spesa farmaceutica
Dato NSIS/Tracciabilità' aggiornato ago-2021

SARDEGNA. FATTORI DELLA CRESCITA - Andamento mensile del prezzo medio per confezione per la categoria terapeutica (ATC IV)
(Fonte: NSIS-Tracciabilità del farmaco)

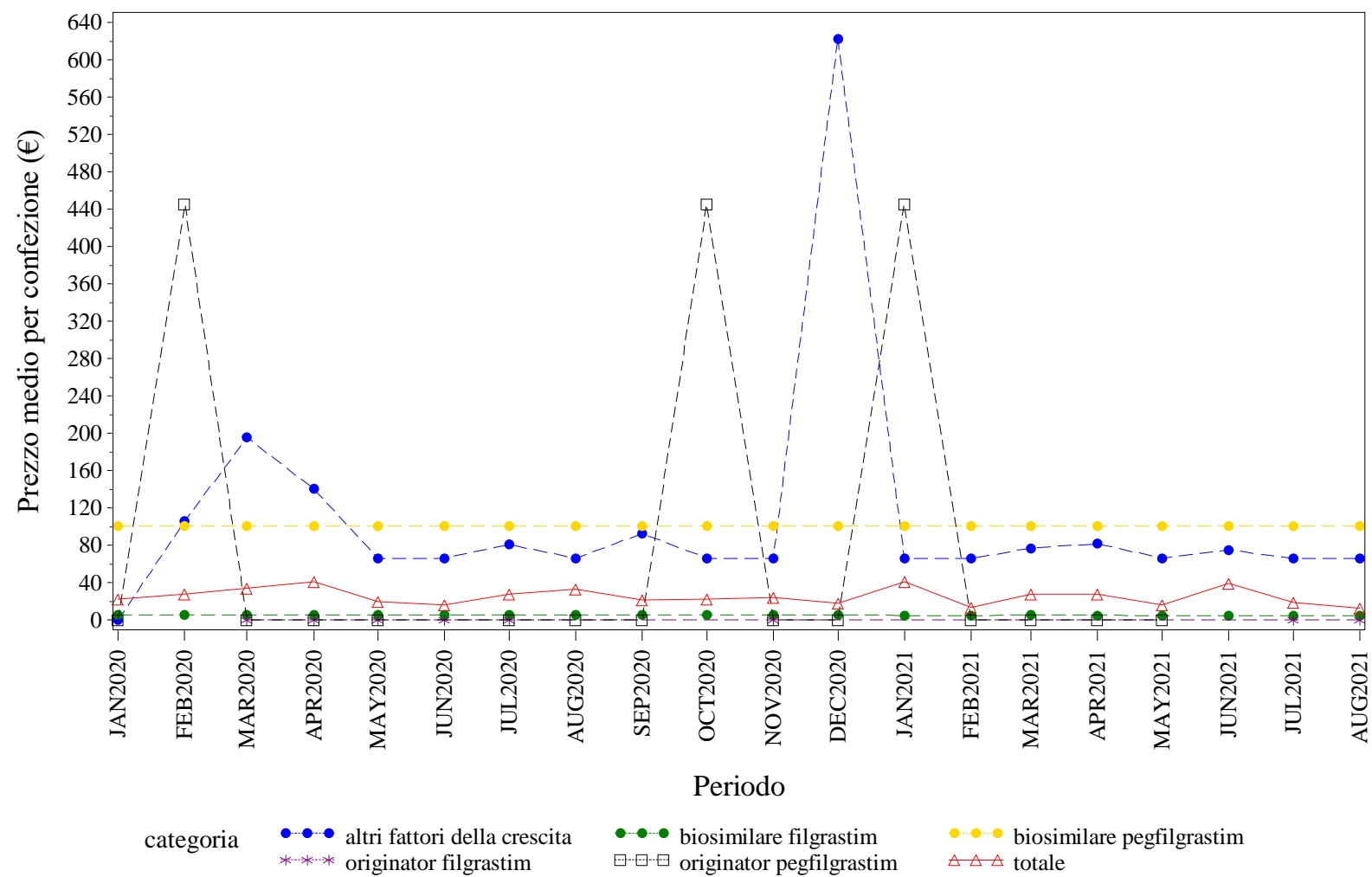

Elaborazione AIFA – Ufficio Monitoraggio della spesa farmaceutica
Dato NSIS/Tracciabilità' aggiornato ago-2021

SARDEGNA. FATTORI DELLA CRESCITA - Andamento mensile del costo medio per DDD per la categoria terapeutica (ATC IV)
(Fonte: NSIS-Tracciabilità del farmaco)

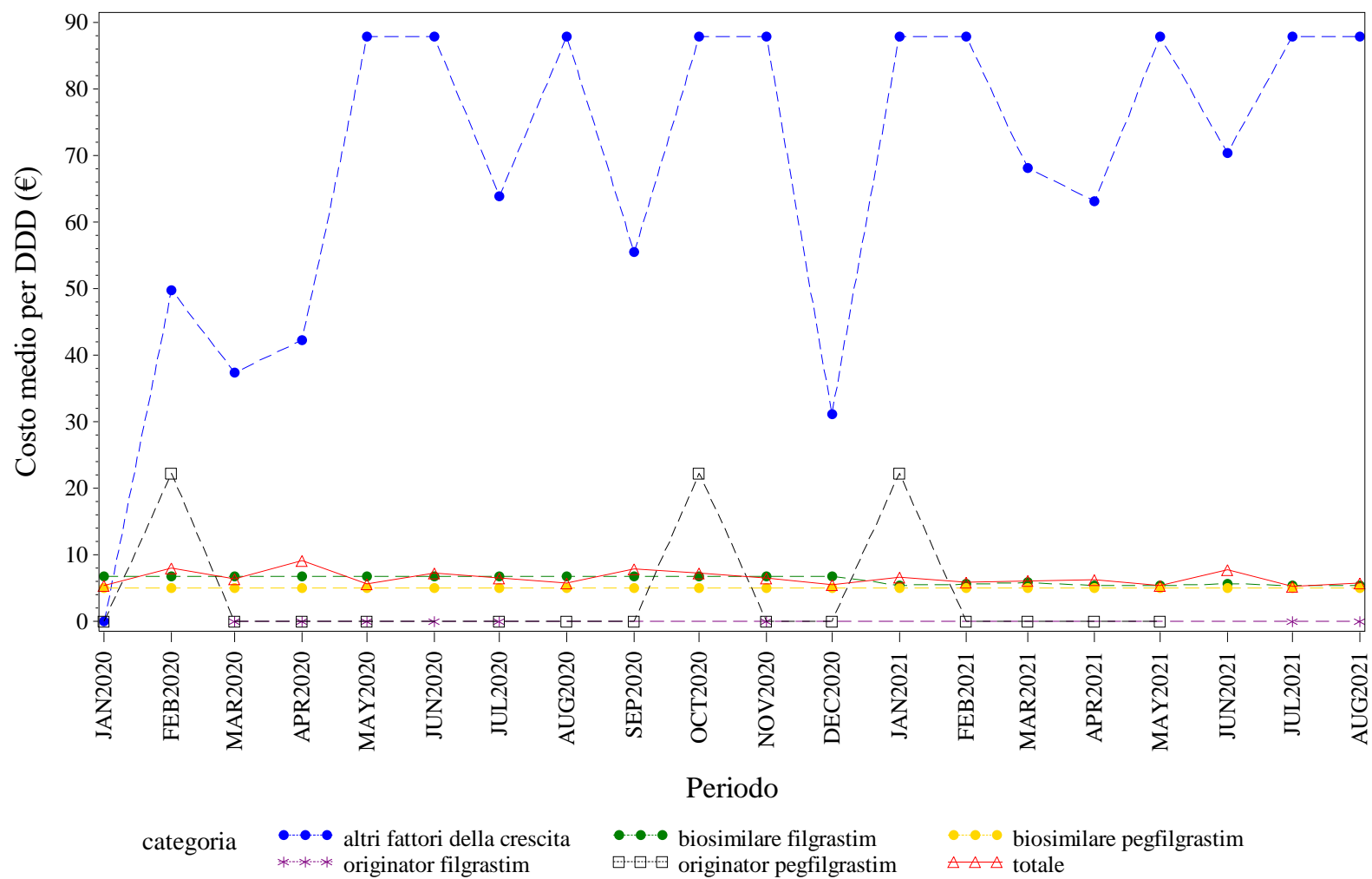

Elaborazione AIFA – Ufficio Monitoraggio della spesa farmaceutica
Dato NSIS/Tracciabilità' aggiornato ago-2021

SARDEGNA. FATTORI DELLA CRESCITA - Andamento mensile del costo medio per unità posologica per la categoria terapeutica (ATC IV)
(Fonte: NSIS-Tracciabilità del farmaco)

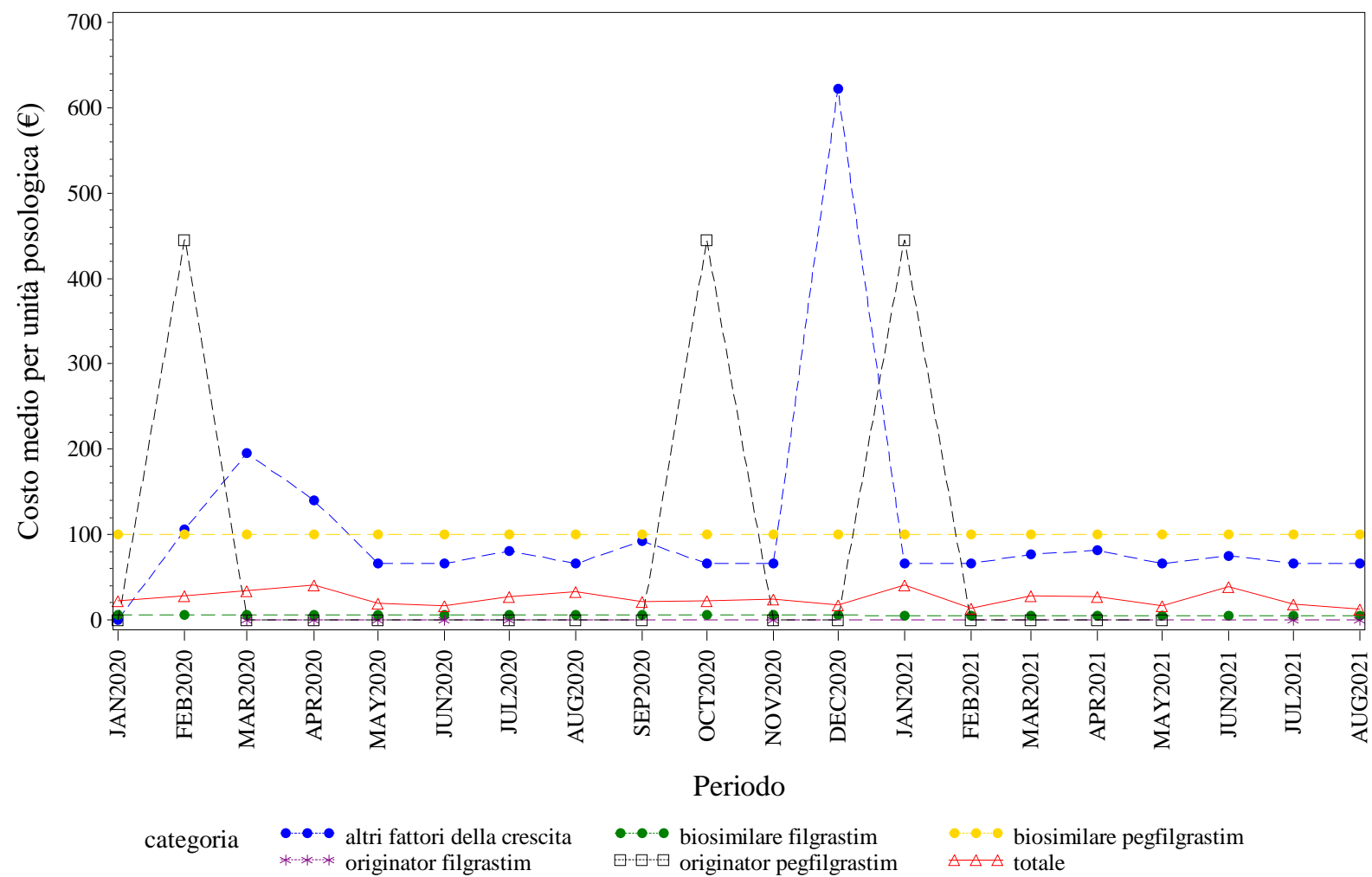

Elaborazione AIFA – Ufficio Monitoraggio della spesa farmaceutica
Dato NSIS/Tracciabilità' aggiornato ago-2021

SARDEGNA. FOLLITROPINE - Andamento mensile del prezzo medio per confezione per la categoria terapeutica (ATC IV)
(Fonte: NSIS-Tracciabilità del farmaco)

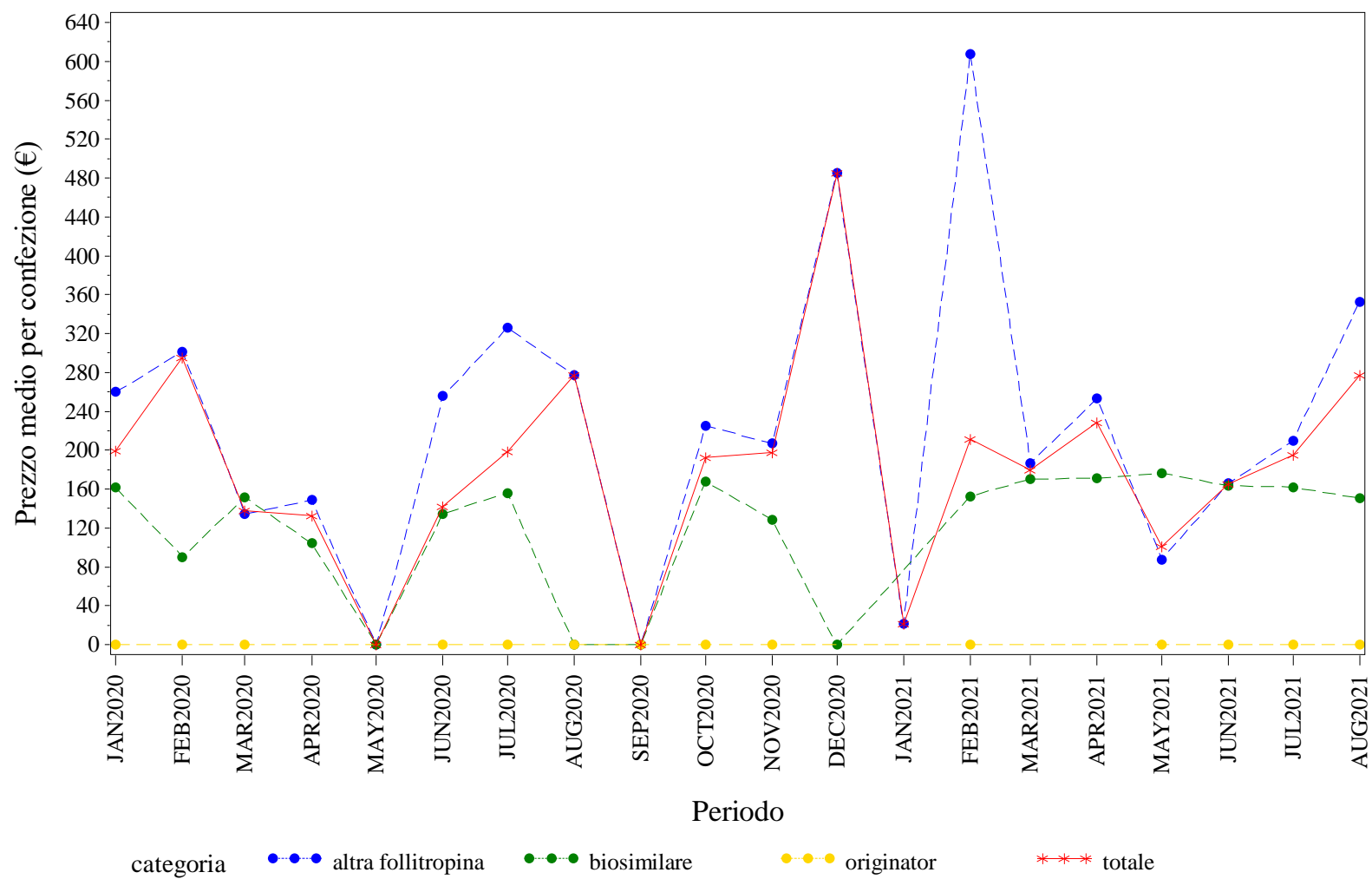

Elaborazione AIFA – Ufficio Monitoraggio della spesa farmaceutica
Dato NSIS/Tracciabilità' aggiornato ago-2021



SARDEGNA. FOLLITROPINE - Andamento mensile del costo medio per unità posologica per la categoria terapeutica (ATC IV)
(Fonte: NSIS-Tracciabilità del farmaco)

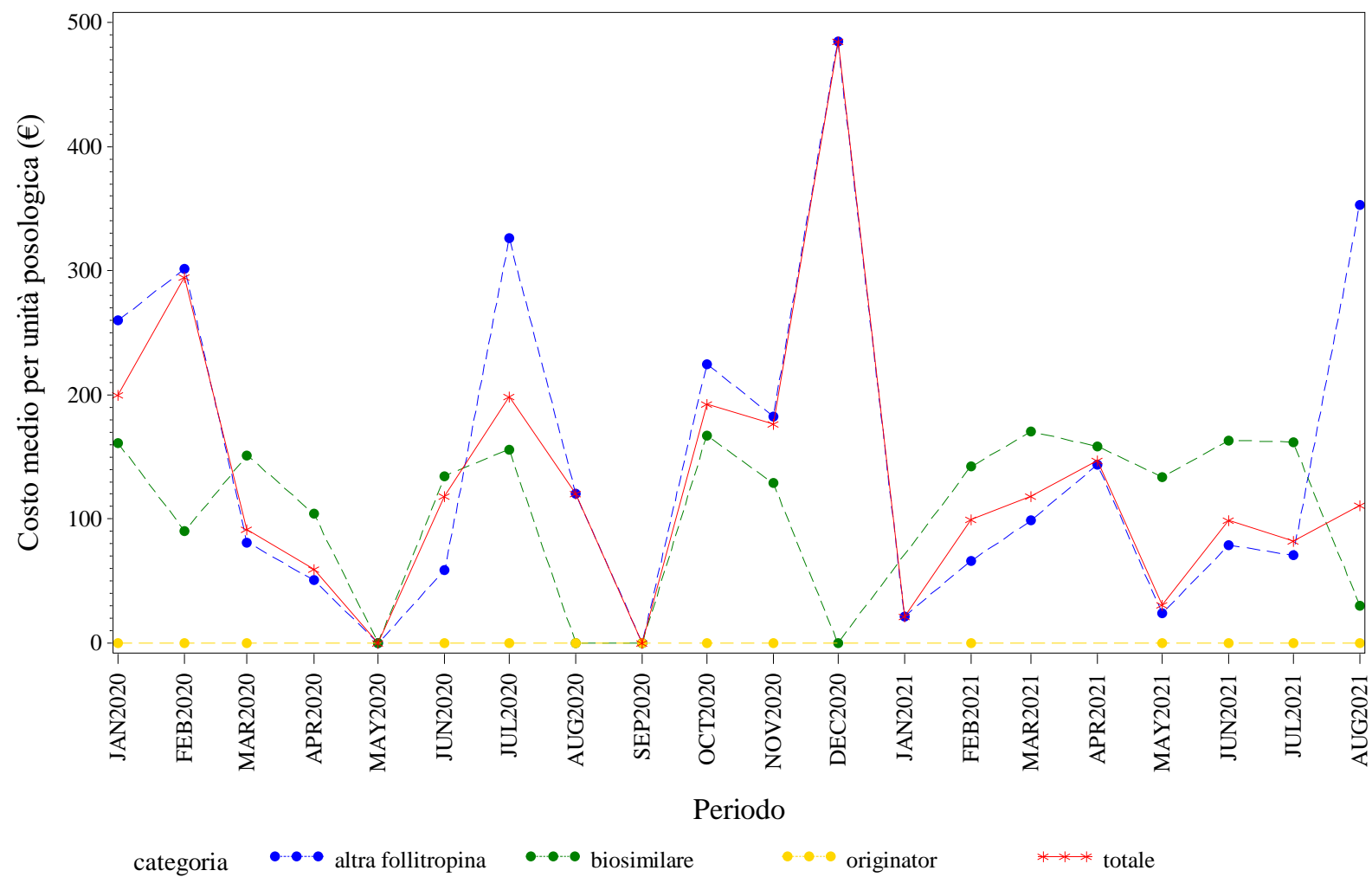

Elaborazione AIFA – Ufficio Monitoraggio della spesa farmaceutica
Dato NSIS/Tracciabilità' aggiornato ago-2021

SARDEGNA. INSULINE FAST ACTING - Andamento mensile del prezzo medio per confezione per la categoria terapeutica (ATC IV)
(Fonte: NSIS-Tracciabilità del farmaco)

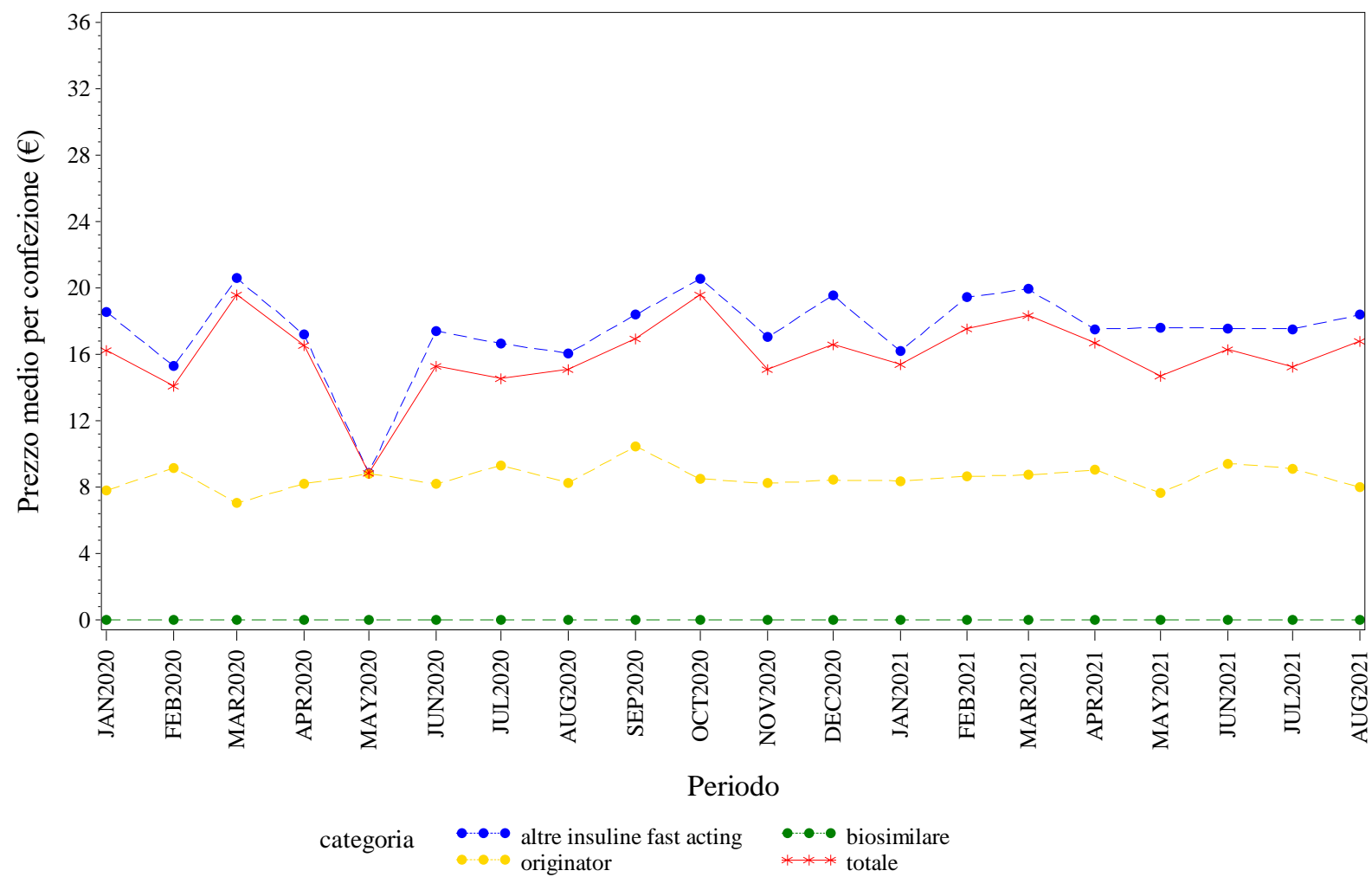

Elaborazione AIFA – Ufficio Monitoraggio della spesa farmaceutica
Dato NSIS/Tracciabilità' aggiornato ago-2021

SARDEGNA. INSULINE FAST ACTING - Andamento mensile del costo medio per DDD per la categoria terapeutica (ATC IV)

(Fonte: NSIS-Tracciabilità del farmaco)

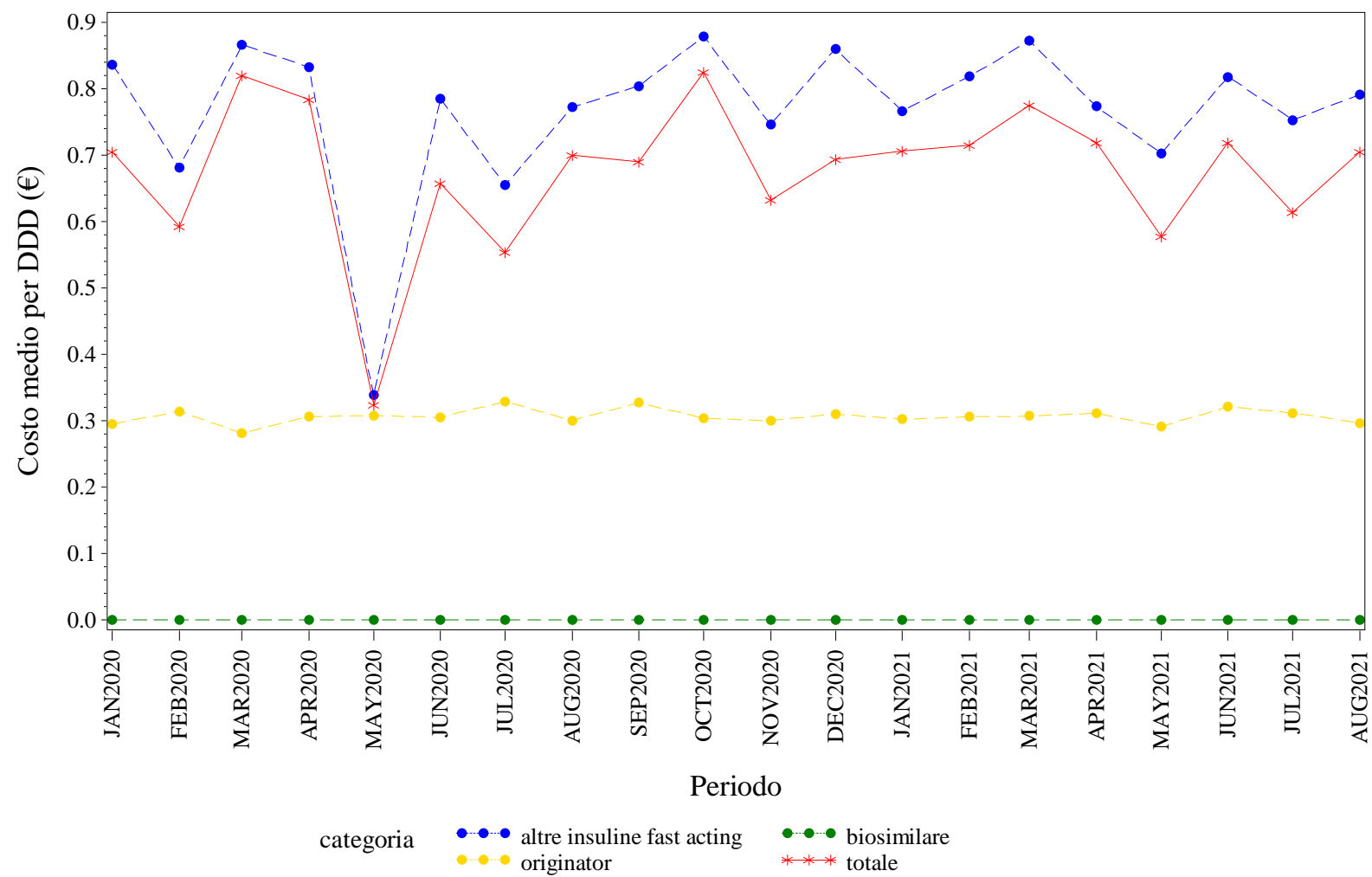

Elaborazione AIFA – Ufficio Monitoraggio della spesa farmaceutica
 Dato NSIS/Tracciabilità' aggiornato ago-2021

SARDEGNA. INSULINE FAST ACTING - Andamento mensile del costo medio per unità posologica per la categoria terapeutica (ATC IV)
(Fonte: NSIS-Tracciabilità del farmaco)

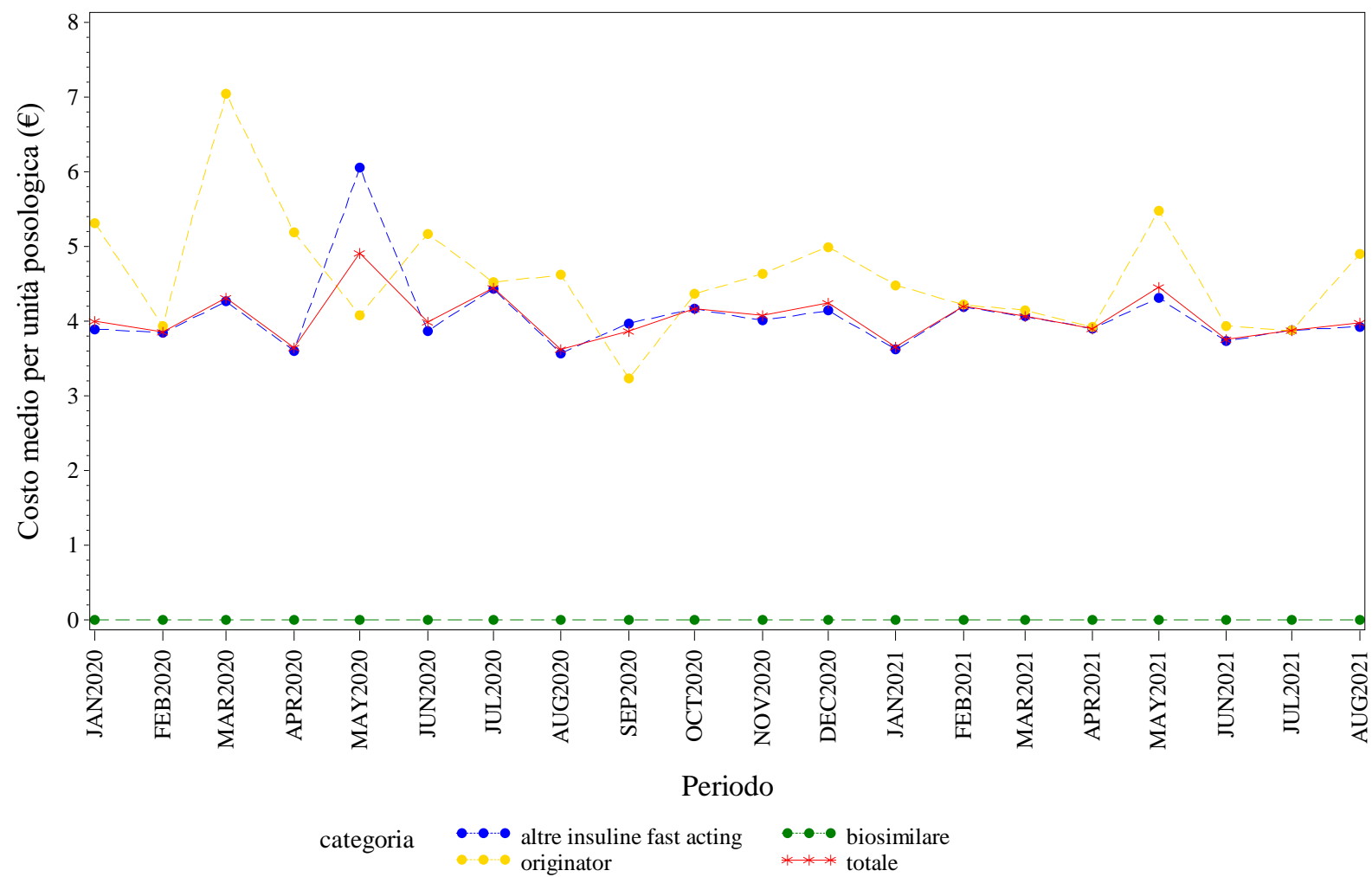

Elaborazione AIFA – Ufficio Monitoraggio della spesa farmaceutica
Dato NSIS/Tracciabilità' aggiornato ago-2021

SARDEGNA. INSULINE LONG ACTING - Andamento mensile del prezzo medio per confezione per la categoria terapeutica (ATC IV)
(Fonte: NSIS-Tracciabilità del farmaco)

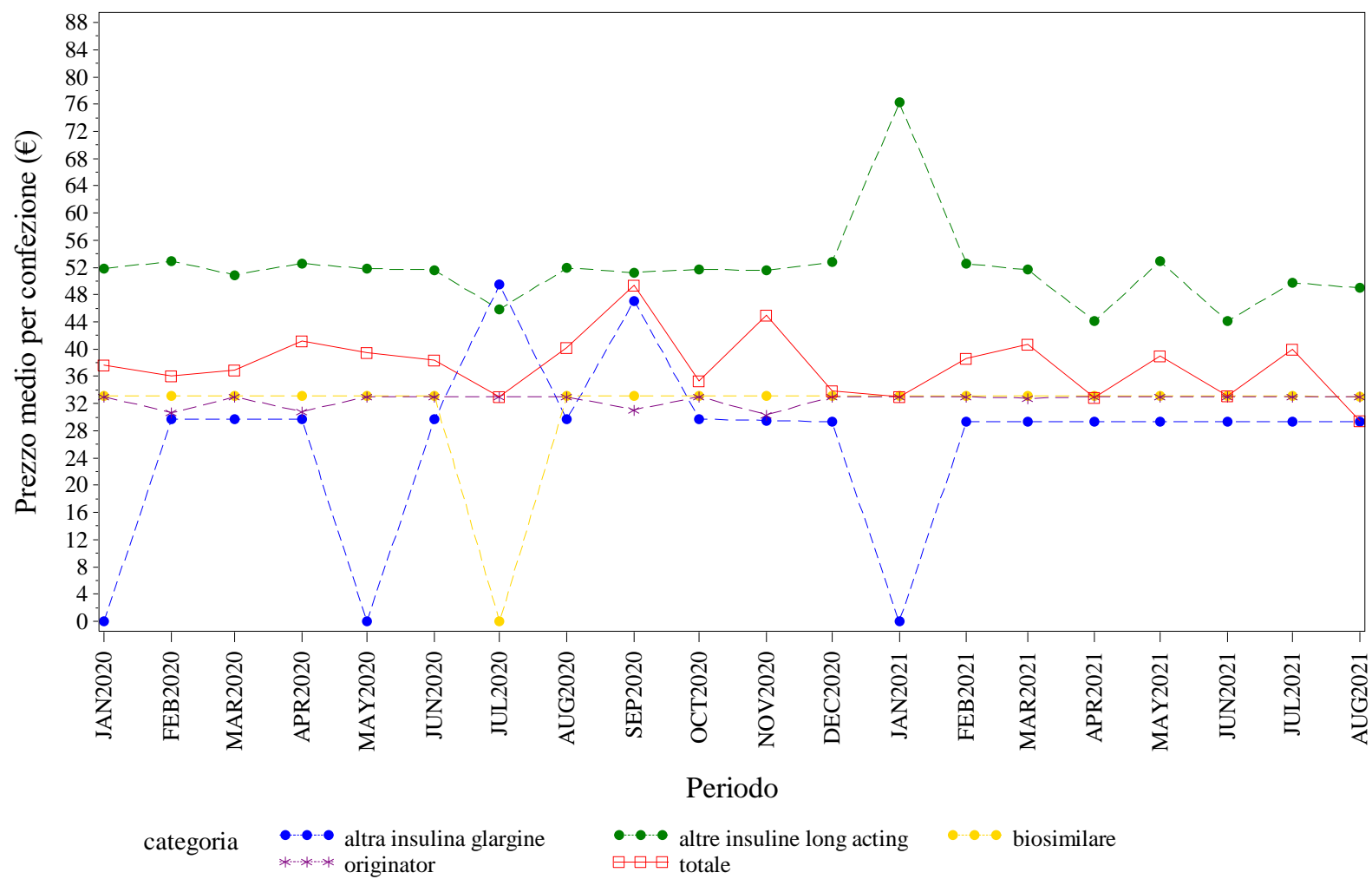

Elaborazione AIFA – Ufficio Monitoraggio della spesa farmaceutica
Dato NSIS/Tracciabilità' aggiornato ago-2021



SARDEGNA. INSULINE LONG ACTING - Andamento mensile del costo medio per unità posologica per la categoria terapeutica (ATC IV)
(Fonte: NSIS-Tracciabilità del farmaco)

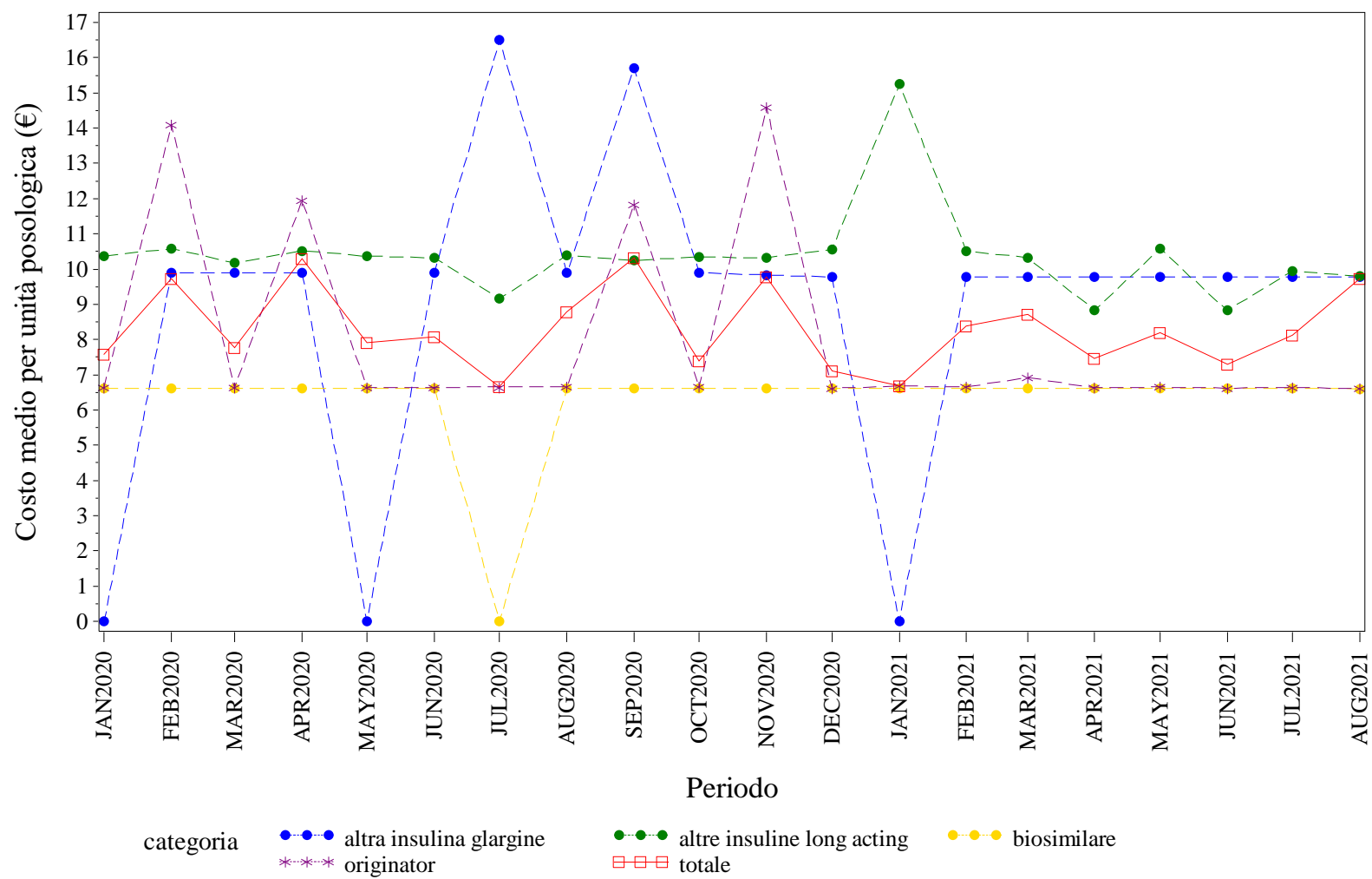

Elaborazione AIFA – Ufficio Monitoraggio della spesa farmaceutica
Dato NSIS/Tracciabilità' aggiornato ago-2021

SARDEGNA. RITUXIMAB - Andamento mensile del prezzo medio per confezione per la categoria terapeutica (ATC IV)
(Fonte: NSIS-Tracciabilità del farmaco)

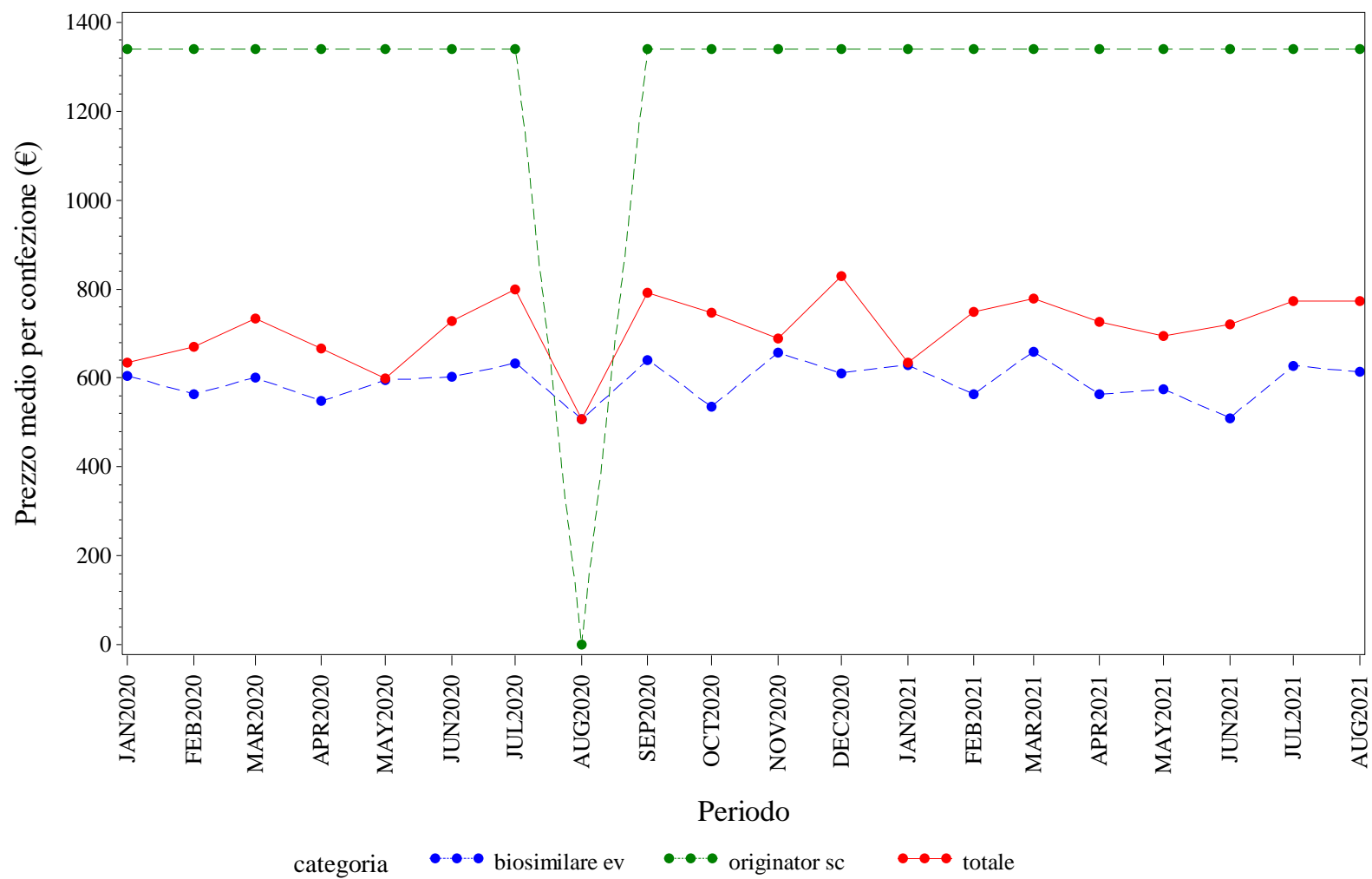

Elaborazione AIFA – Ufficio Monitoraggio della spesa farmaceutica
Dato NSIS/Tracciabilità' aggiornato ago-2021

SARDEGNA. RITUXIMAB - Andamento mensile del costo medio per DDD per la categoria terapeutica (ATC IV)

(Fonte: NSIS-Tracciabilità del farmaco)

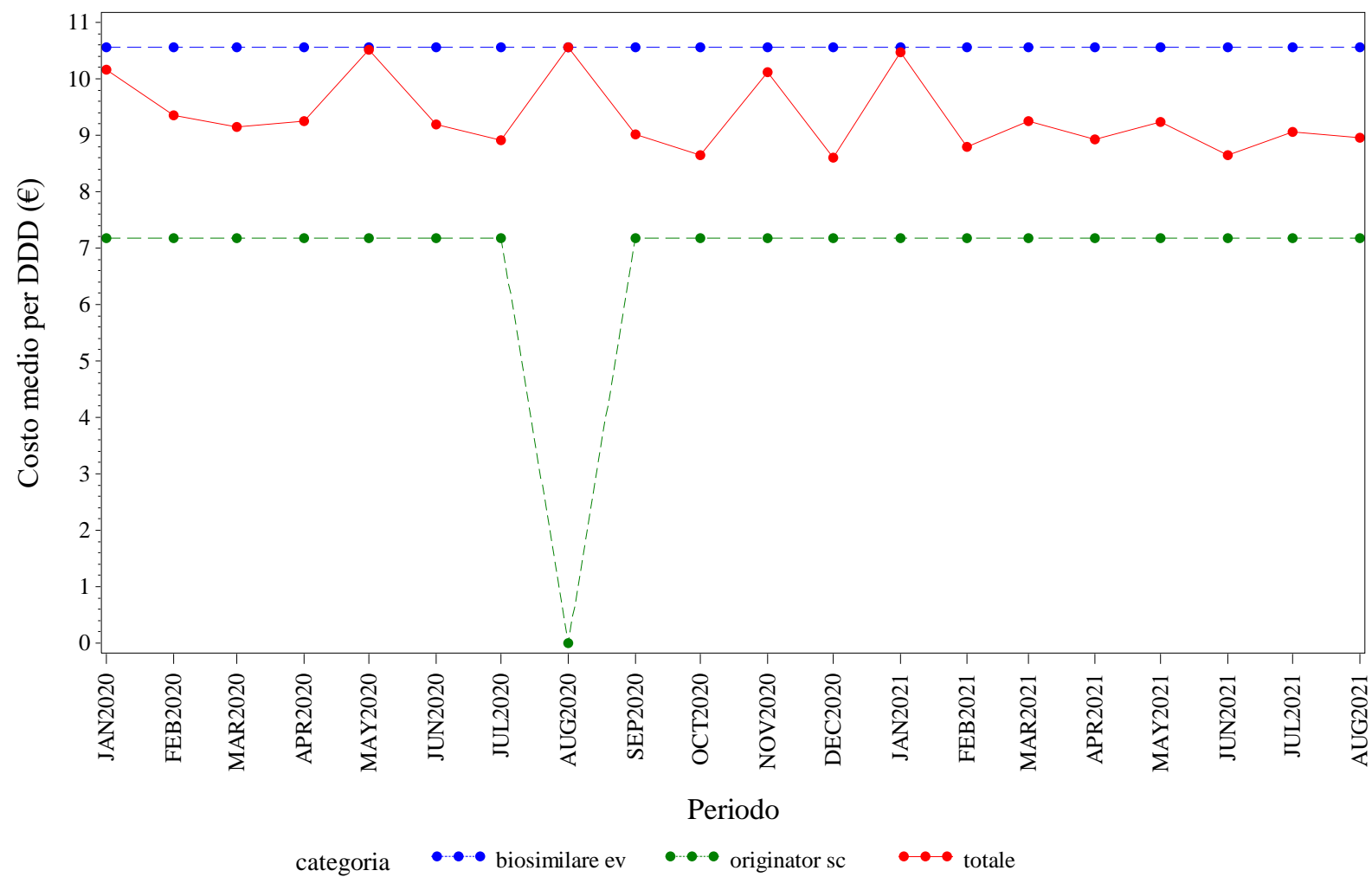

Elaborazione AIFA – Ufficio Monitoraggio della spesa farmaceutica
 Dato NSIS/Tracciabilità' aggiornato ago-2021

SARDEGNA. RITUXIMAB - Andamento mensile del costo medio per unità posologica per la categoria terapeutica (ATC IV)
(Fonte: NSIS-Tracciabilità del farmaco)

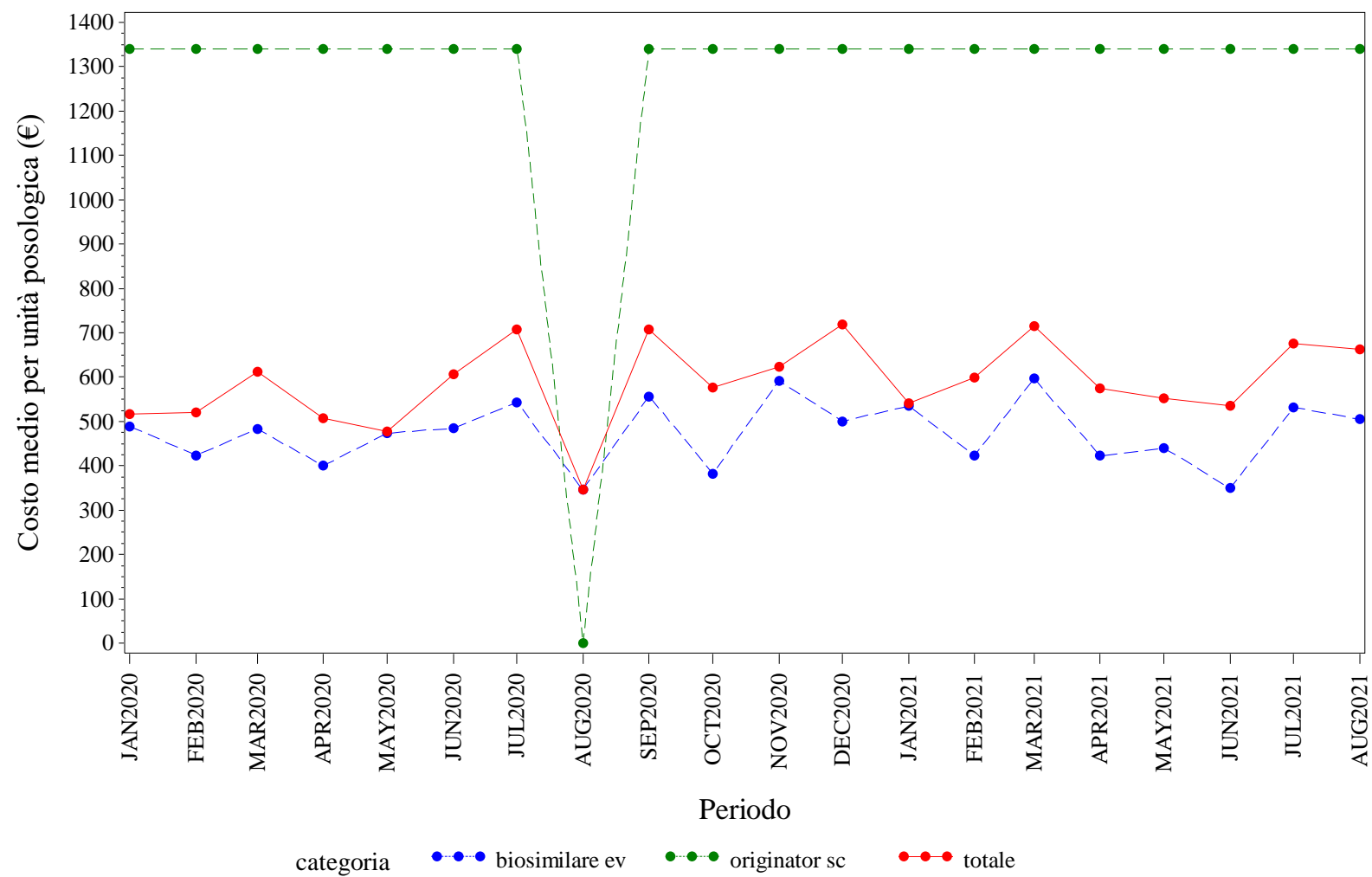

Elaborazione AIFA – Ufficio Monitoraggio della spesa farmaceutica
Dato NSIS/Tracciabilità' aggiornato ago-2021



SARDEGNA. SOMATROPINE - Andamento mensile del costo medio per DDD per la categoria terapeutica (ATC IV)

(Fonte: NSIS-Tracciabilità del farmaco)

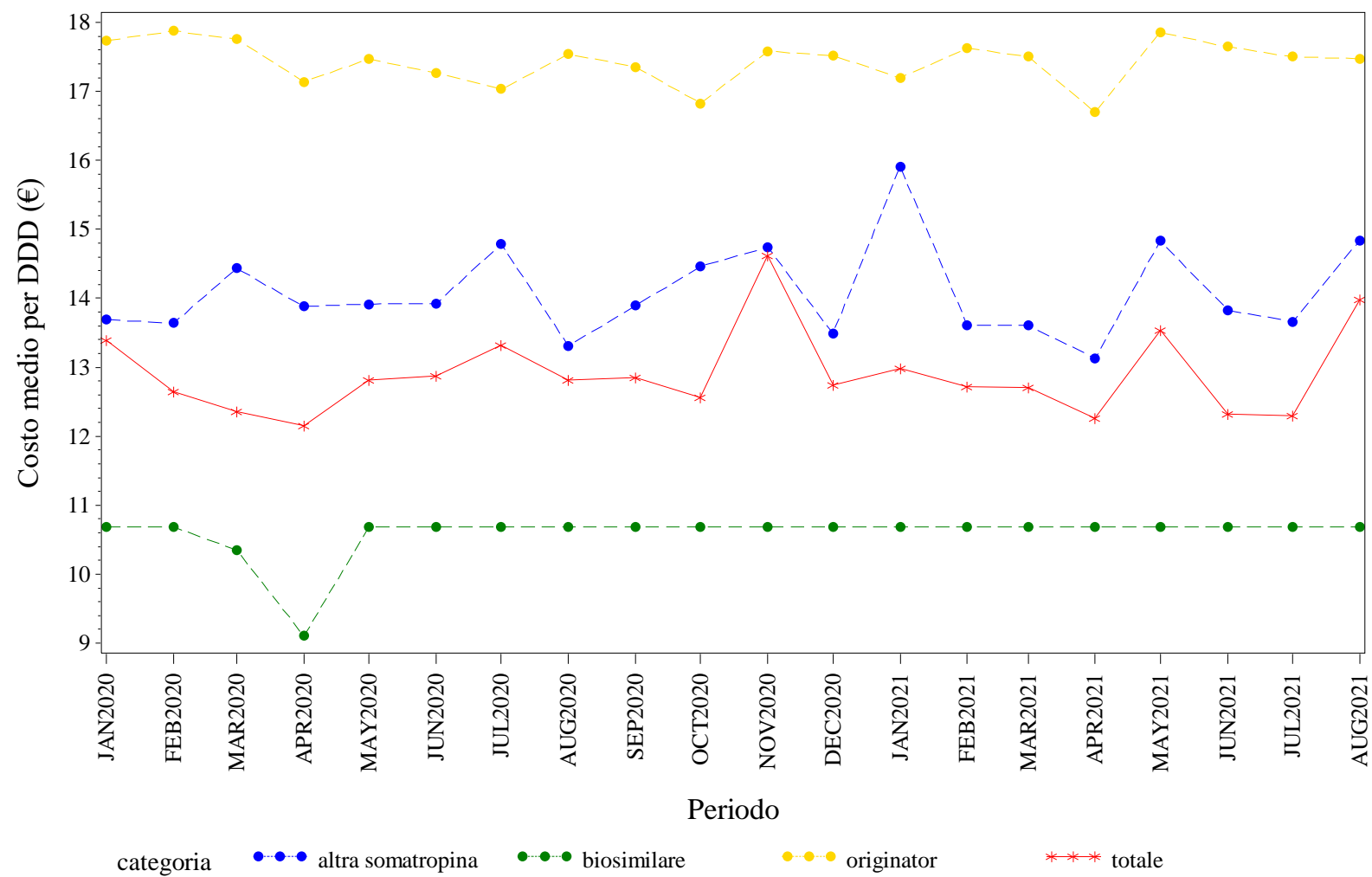

Elaborazione AIFA – Ufficio Monitoraggio della spesa farmaceutica
Dato NSIS/Tracciabilita' aggiornato ago-2021



SARDEGNA. TERIPARATIDE - Andamento mensile del prezzo medio per confezione per la categoria terapeutica (ATC IV)
(Fonte: NSIS-Tracciabilità del farmaco)

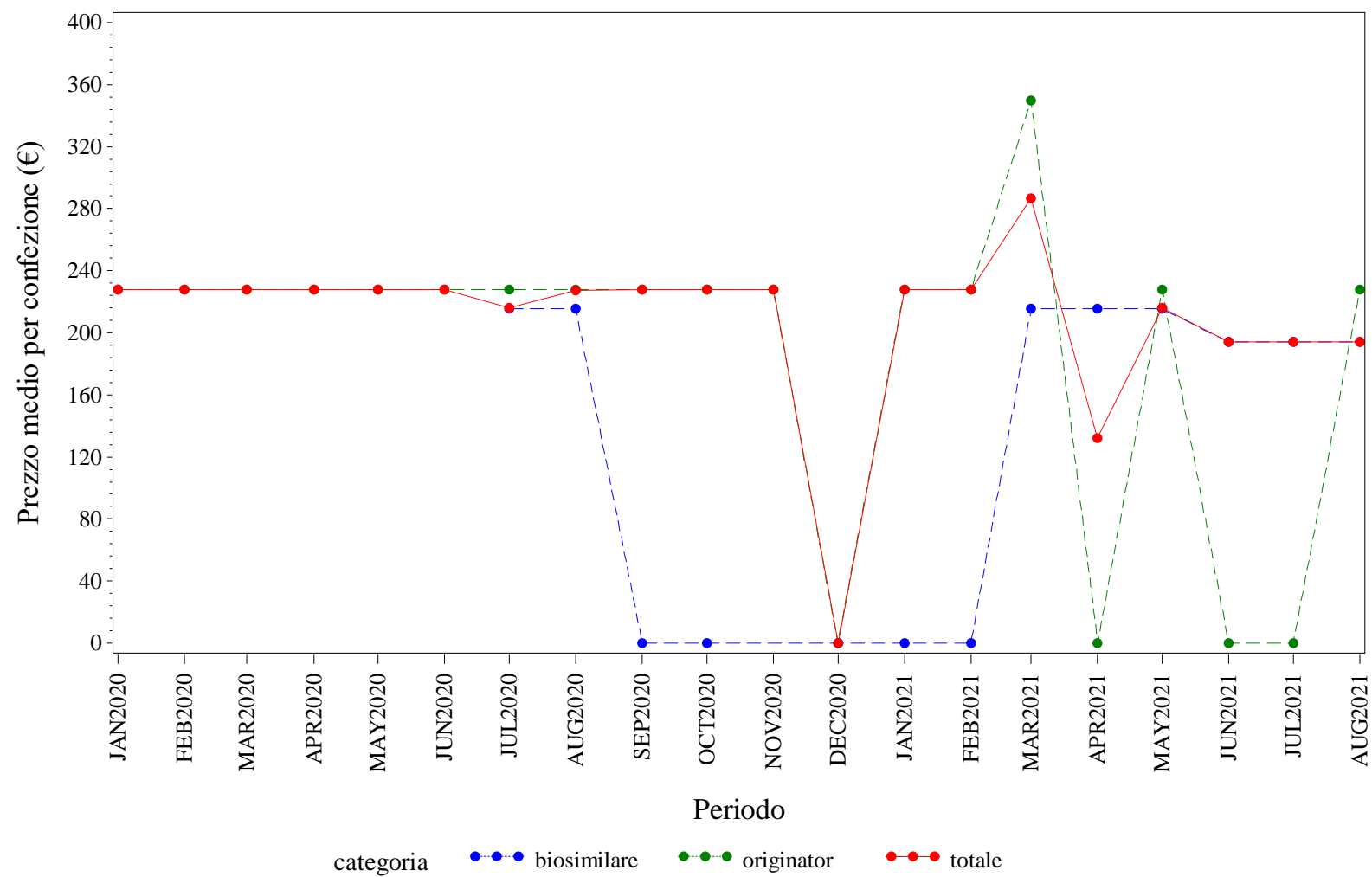

Elaborazione AIFA – Ufficio Monitoraggio della spesa farmaceutica
Dato NSIS/Tracciabilità' aggiornato ago-2021

SARDEGNA. TERIPARATIDE - Andamento mensile del costo medio per DDD per la categoria terapeutica (ATC IV)
(Fonte: NSIS-Tracciabilità del farmaco)

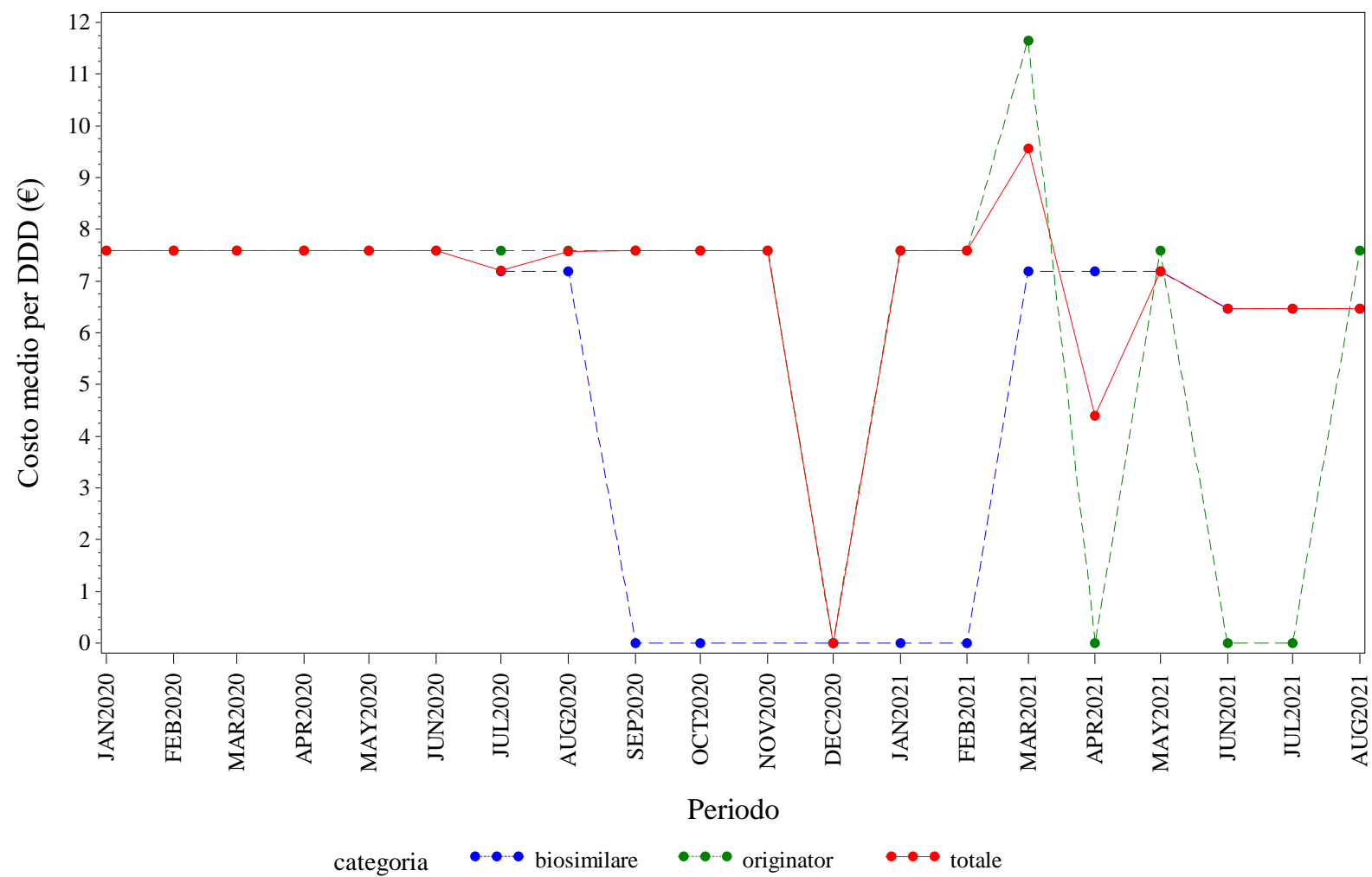

Elaborazione AIFA – Ufficio Monitoraggio della spesa farmaceutica
Dato NSIS/Tracciabilità' aggiornato ago-2021

SARDEGNA. TERIPARATIDE - Andamento mensile del costo medio per unità posologica per la categoria terapeutica (ATC IV)
(Fonte: NSIS-Tracciabilità del farmaco)

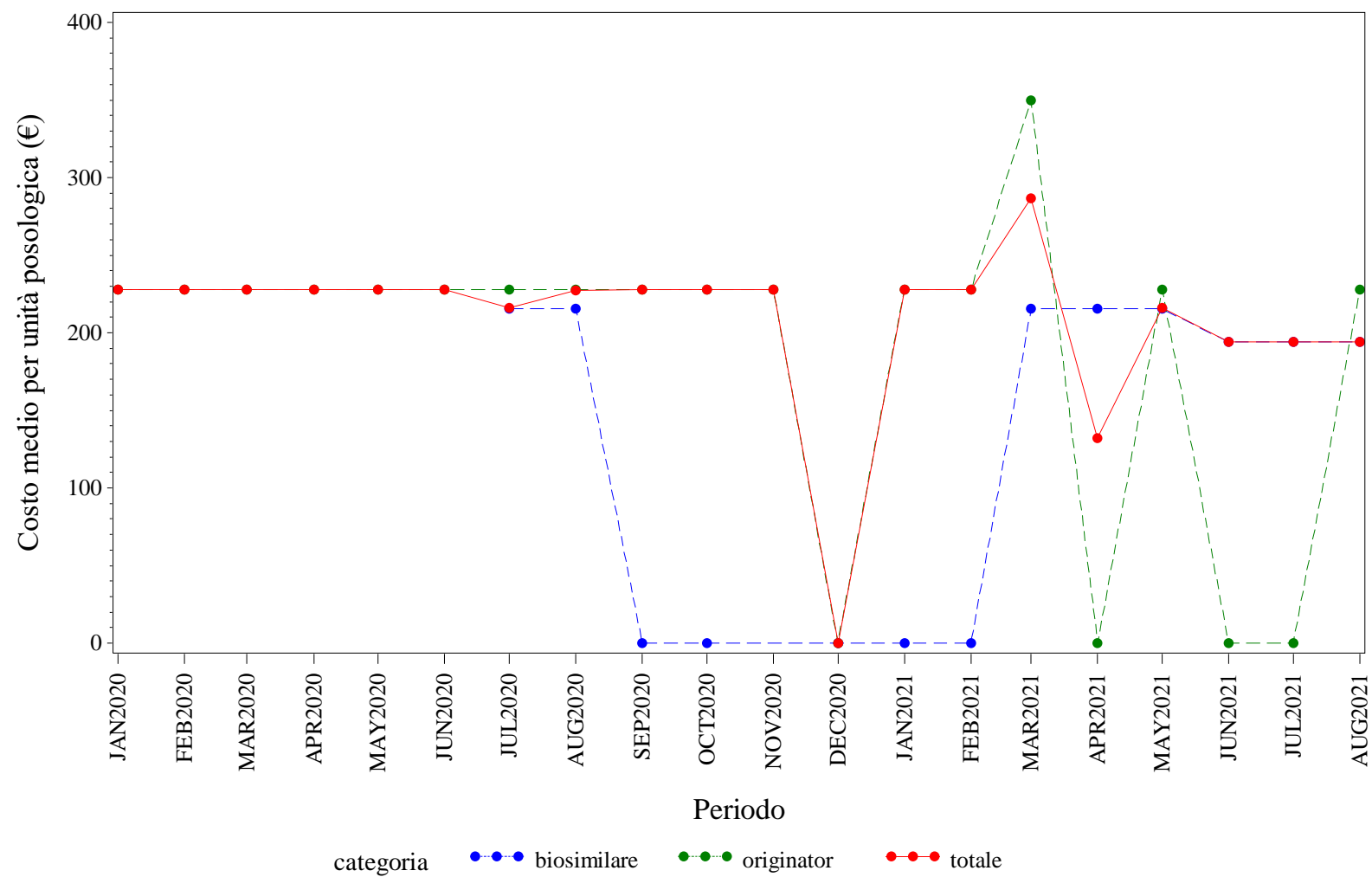

Elaborazione AIFA – Ufficio Monitoraggio della spesa farmaceutica
Dato NSIS/Tracciabilità' aggiornato ago-2021

SARDEGNA. TRASTUZUMAB - Andamento mensile del prezzo medio per confezione per la categoria terapeutica (ATC IV)
(Fonte: NSIS-Tracciabilità del farmaco)

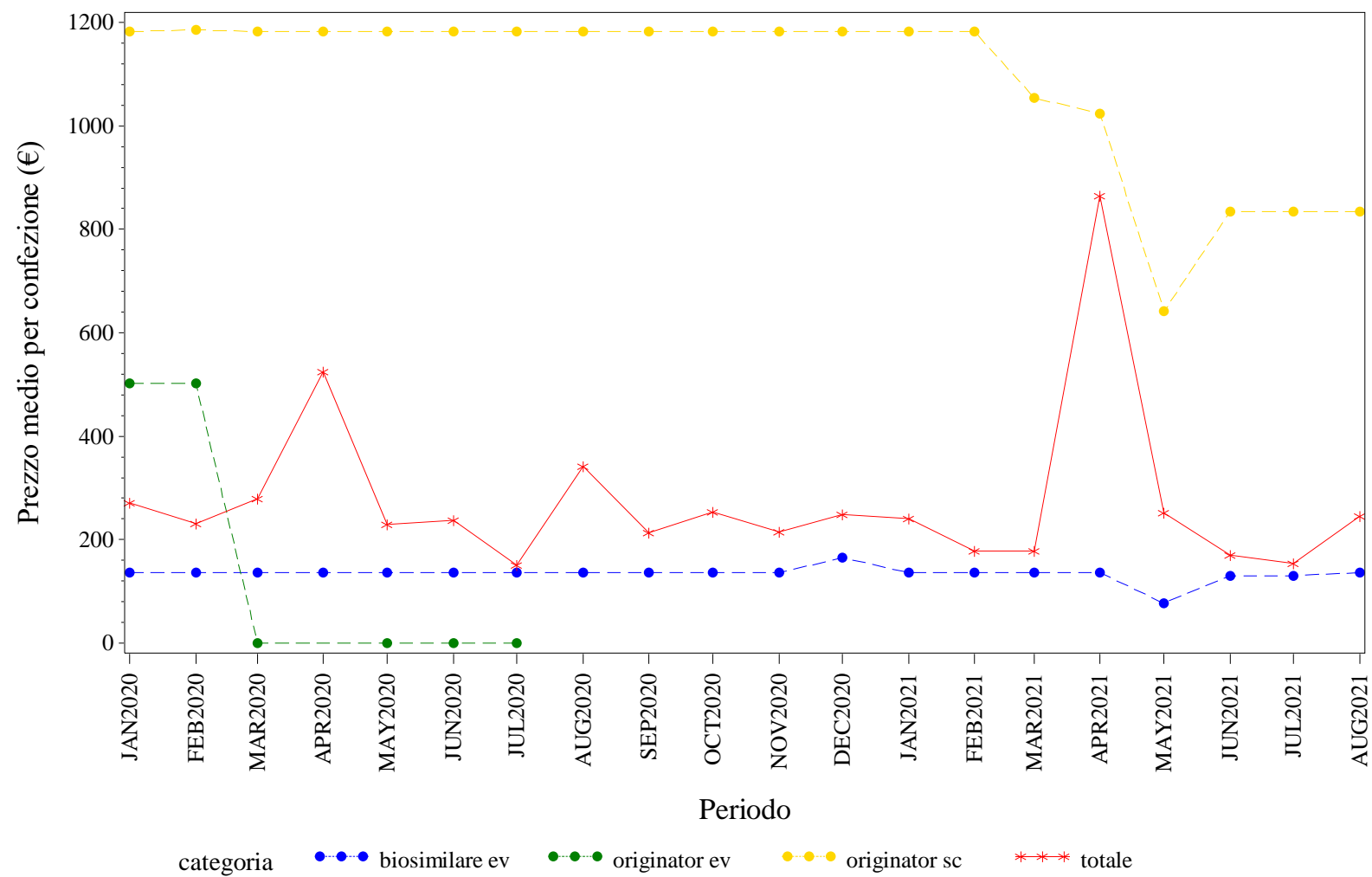

Elaborazione AIFA – Ufficio Monitoraggio della spesa farmaceutica
Dato NSIS/Tracciabilità' aggiornato ago-2021

SARDEGNA. TRASTUZUMAB - Andamento mensile del costo medio per DDD per la categoria terapeutica (ATC IV)
(Fonte: NSIS-Tracciabilità del farmaco)

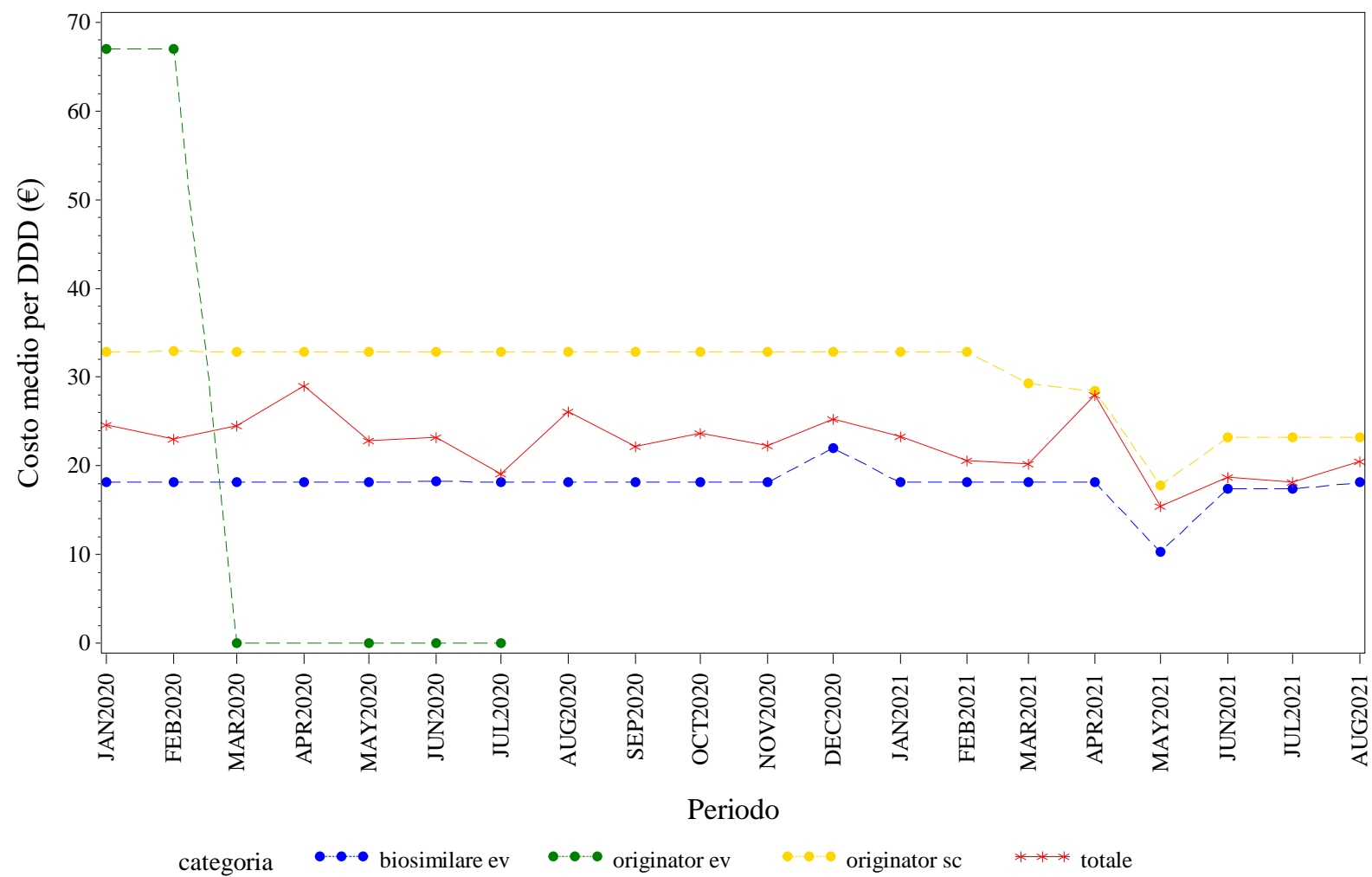

Elaborazione AIFA – Ufficio Monitoraggio della spesa farmaceutica
Dato NSIS/Tracciabilità' aggiornato ago-2021

SARDEGNA. TRASTUZUMAB - Andamento mensile del costo medio per unità posologica per la categoria terapeutica (ATC IV)
(Fonte: NSIS-Tracciabilità del farmaco)

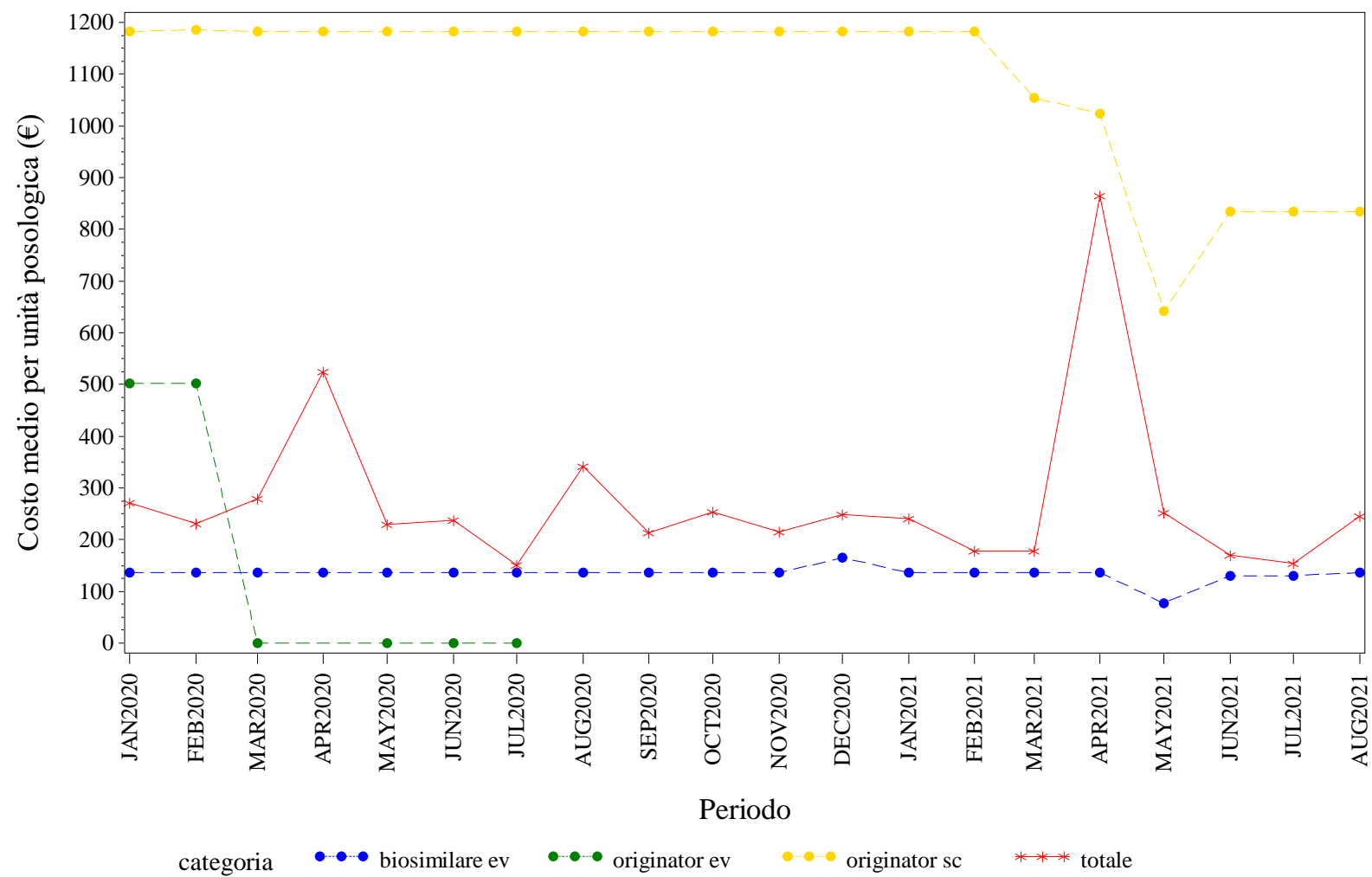

Elaborazione AIFA – Ufficio Monitoraggio della spesa farmaceutica
Dato NSIS/Tracciabilità' aggiornato ago-2021



SICILIA. Trend mensile del prezzo medio per confezione, DDD, unità posologica per la categoria terapeutica (ATC IV)

SICILIA. ANTI TNF-ALFA - Andamento mensile del prezzo medio per confezione per la categoria terapeutica (ATC IV)
(Fonte: NSIS-Tracciabilità del farmaco)

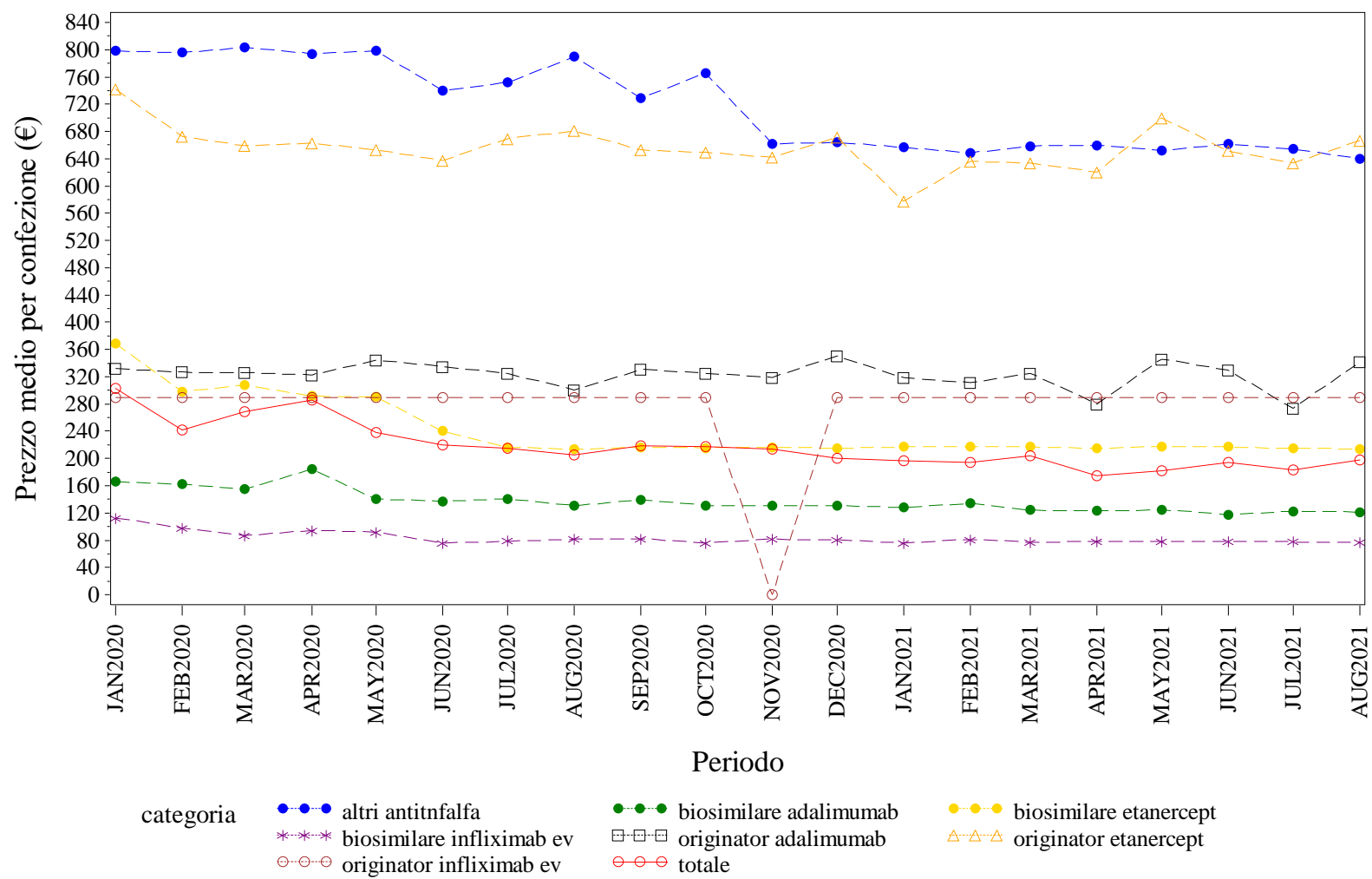

Elaborazione AIFA – Ufficio Monitoraggio della spesa farmaceutica
Dato NSIS/Tracciabilità' aggiornato ago-2021

SICILIA. ANTI TNF-ALFA - Andamento mensile del costo medio per DDD per la categoria terapeutica (ATC IV)
(Fonte: NSIS-Tracciabilità del farmaco)

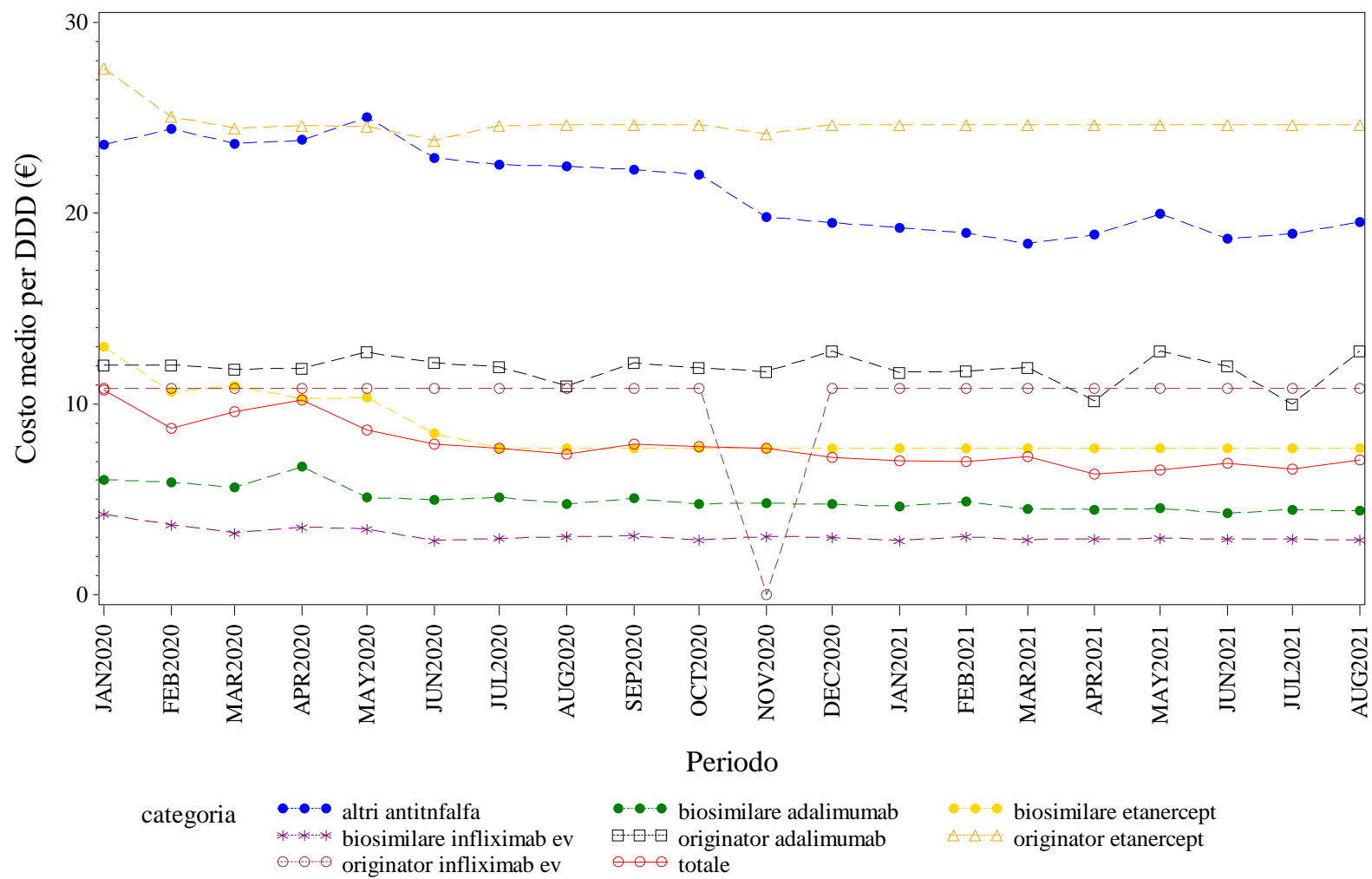

Elaborazione AIFA – Ufficio Monitoraggio della spesa farmaceutica
Dato NSIS/Tracciabilità' aggiornato ago-2021

SICILIA. ANTI TNF-ALFA - Andamento mensile del costo medio per unità posologica per la categoria terapeutica (ATC IV)
(Fonte: NSIS-Tracciabilità del farmaco)

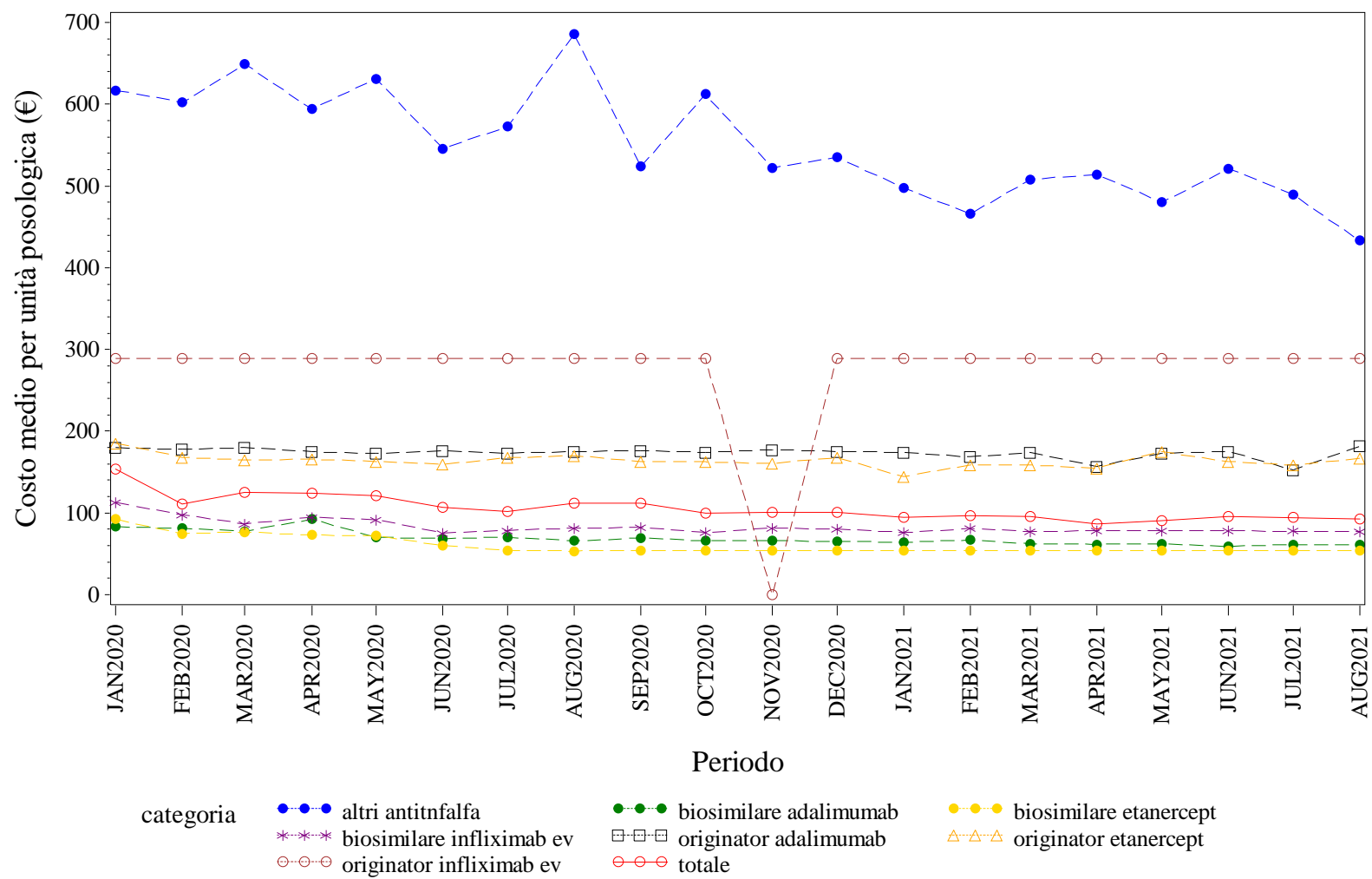

Elaborazione AIFA – Ufficio Monitoraggio della spesa farmaceutica
Dato NSIS/Tracciabilità' aggiornato ago-2021

SICILIA. BEVACIZUMAB - Andamento mensile del prezzo medio per confezione per la categoria terapeutica (ATC IV)
(Fonte: NSIS-Tracciabilità del farmaco)

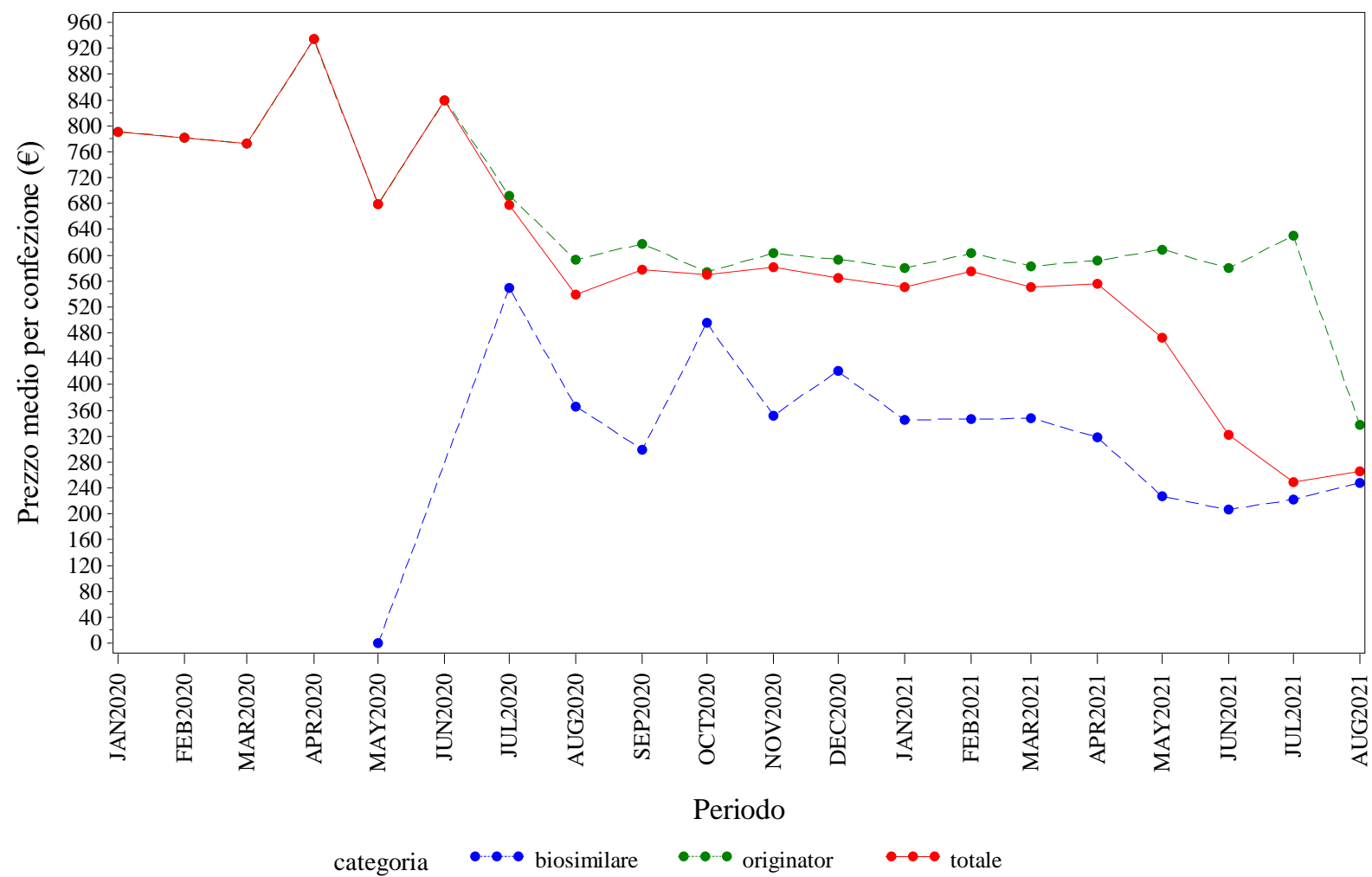

Elaborazione AIFA – Ufficio Monitoraggio della spesa farmaceutica
Dato NSIS/Tracciabilità' aggiornato ago-2021

SICILIA. BEVACIZUMAB - Andamento mensile del costo medio per DDD per la categoria terapeutica (ATC IV)
(Fonte: NSIS-Tracciabilità del farmaco)

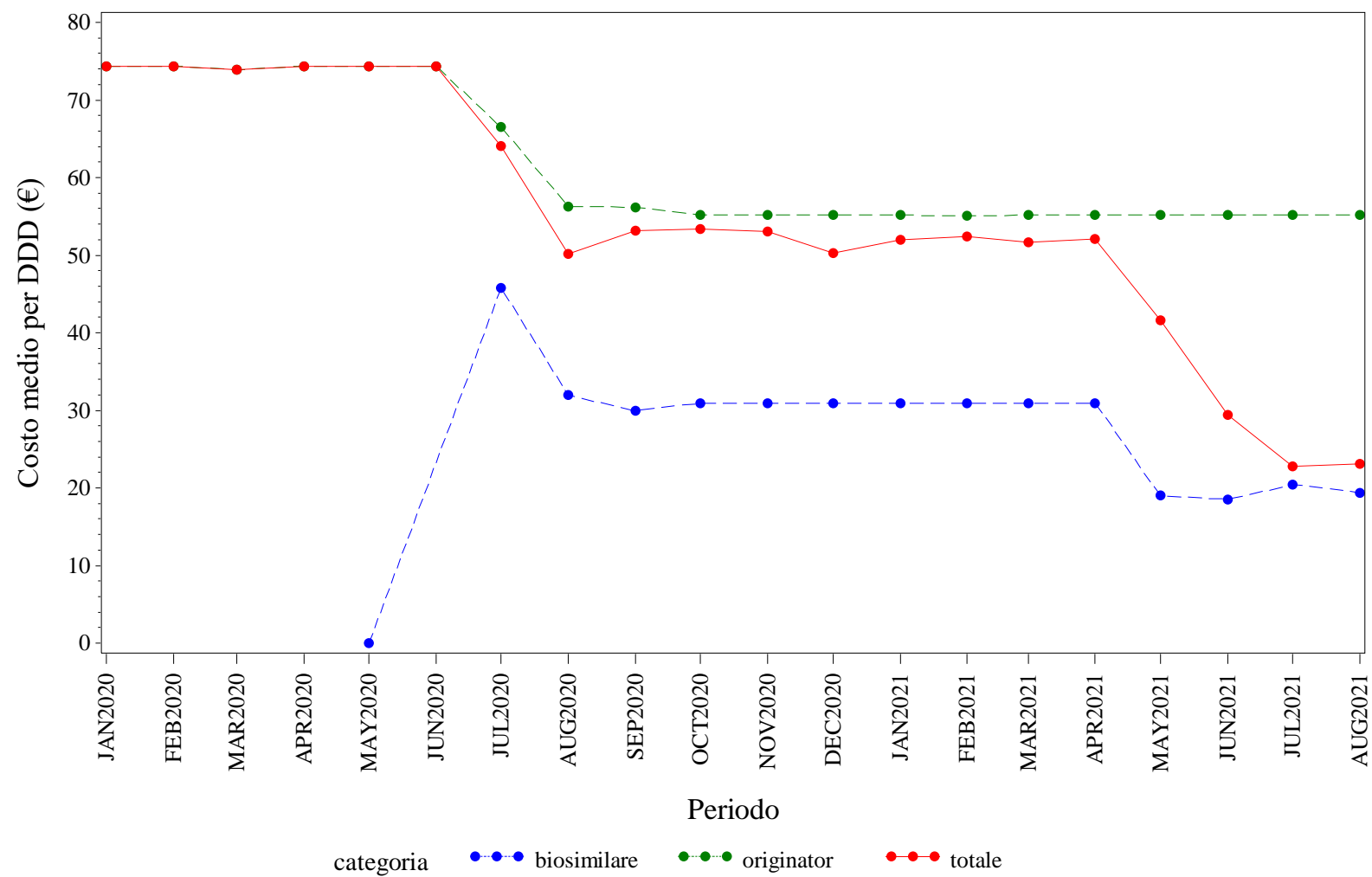

Elaborazione AIFA – Ufficio Monitoraggio della spesa farmaceutica
Dato NSIS/Tracciabilità' aggiornato ago-2021

SICILIA. BEVACIZUMAB - Andamento mensile del costo medio per unità posologica per la categoria terapeutica (ATC IV)
(Fonte: NSIS-Tracciabilità del farmaco)

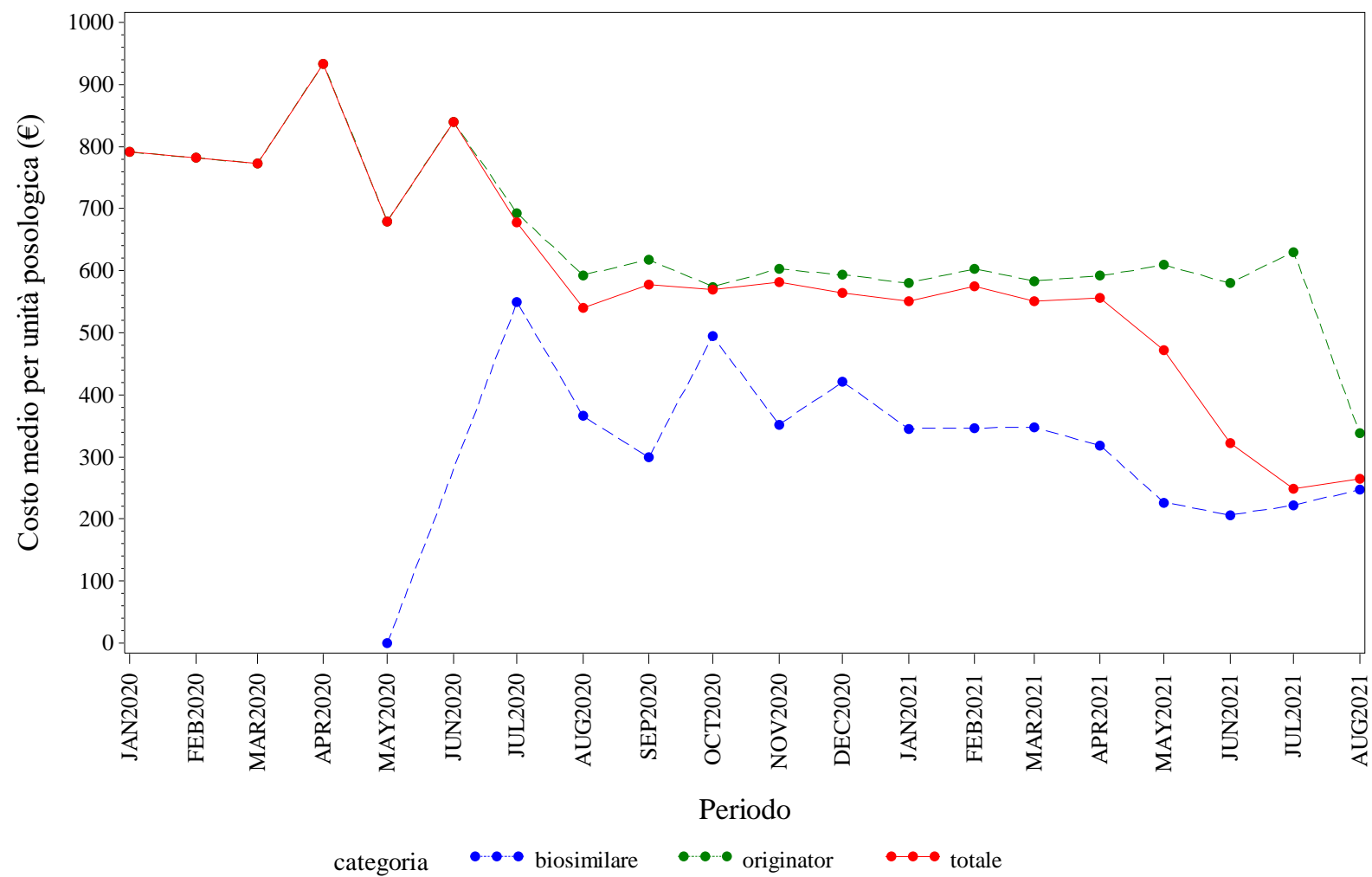

Elaborazione AIFA – Ufficio Monitoraggio della spesa farmaceutica
Dato NSIS/Tracciabilità' aggiornato ago-2021

SICILIA. EPARINE A BASSO PESO MOLECOLARE - Andamento mensile del prezzo medio per confezione per la categoria terapeutica (ATC IV)
(Fonte: NSIS-Tracciabilità del farmaco)

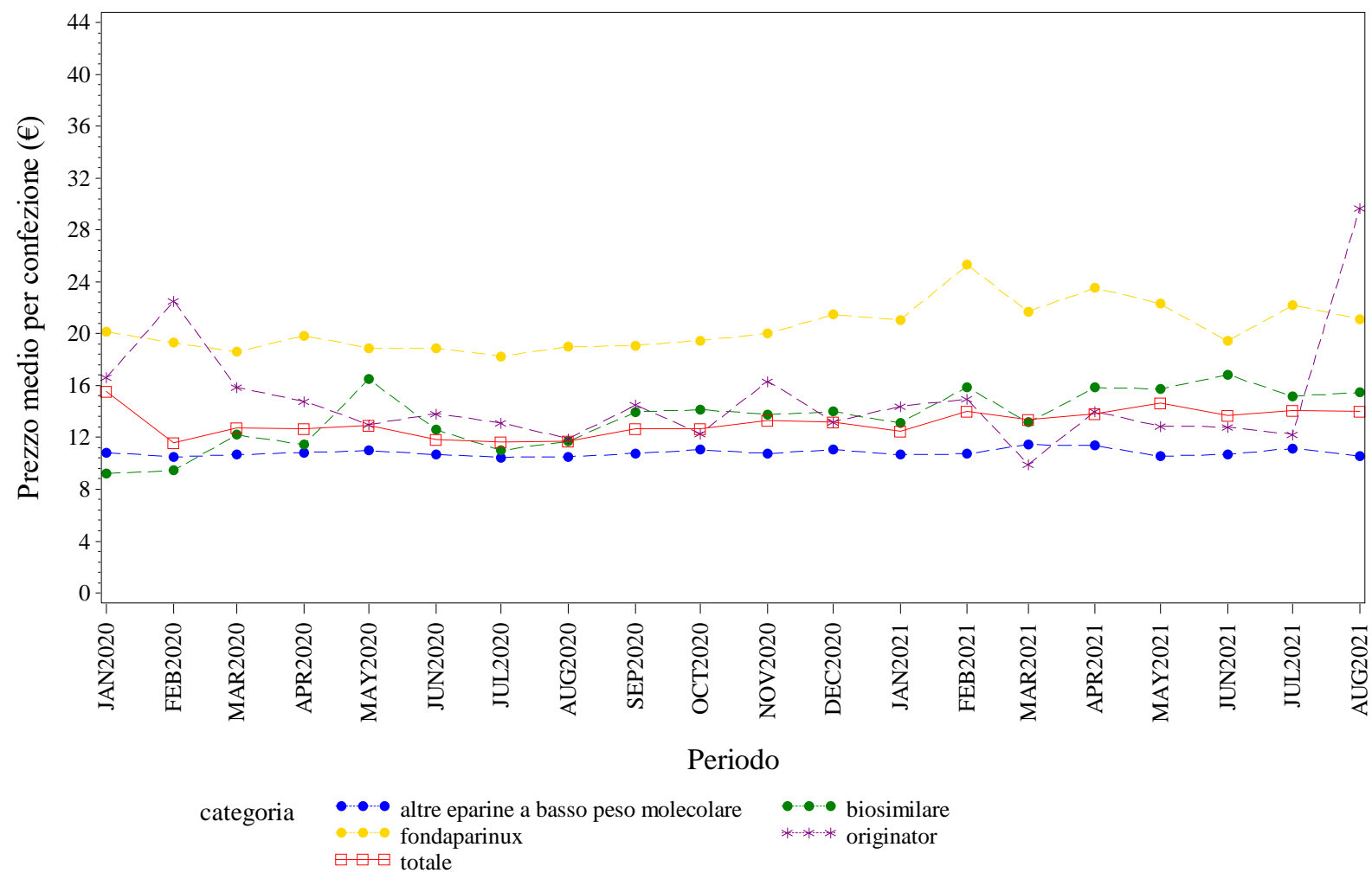

Elaborazione AIFA – Ufficio Monitoraggio della spesa farmaceutica
Dato NSIS/Tracciabilità' aggiornato ago-2021

SICILIA. EPARINE A BASSO PESO MOLECOLARE - Andamento mensile del costo medio per DDD per la categoria terapeutica (ATC IV)
(Fonte: NSIS-Tracciabilità del farmaco)

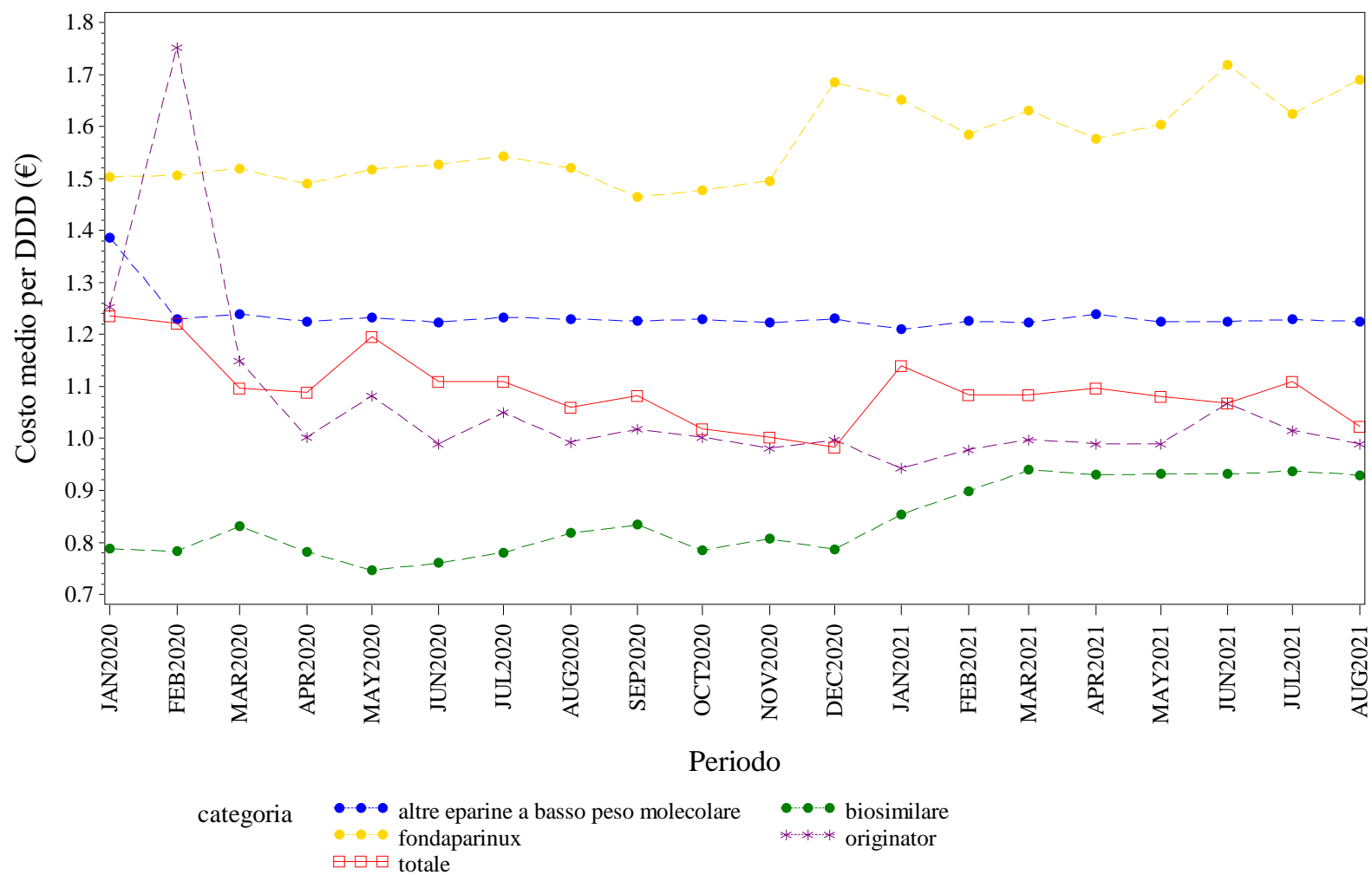

Elaborazione AIFA – Ufficio Monitoraggio della spesa farmaceutica
Dato NSIS/Tracciabilità' aggiornato ago-2021



SICILIA. EPOETINE - Andamento mensile del prezzo medio per confezione per la categoria terapeutica (ATC IV)
(Fonte: NSIS-Tracciabilità del farmaco)

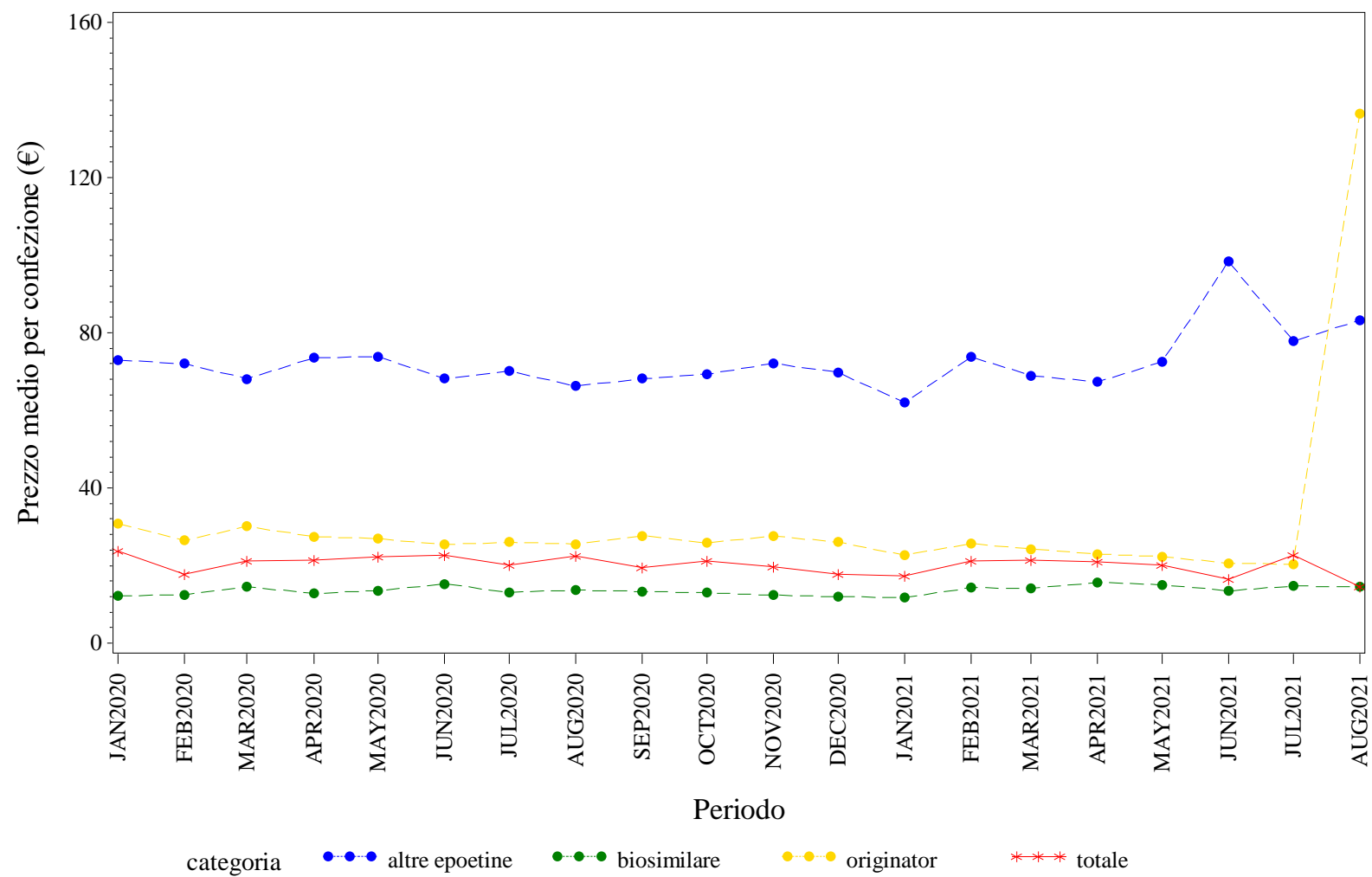

Elaborazione AIFA – Ufficio Monitoraggio della spesa farmaceutica
Dato NSIS/Tracciabilità' aggiornato ago-2021

SICILIA. EPOETINE - Andamento mensile del costo medio per DDD per la categoria terapeutica (ATC IV)
(Fonte: NSIS-Tracciabilità del farmaco)

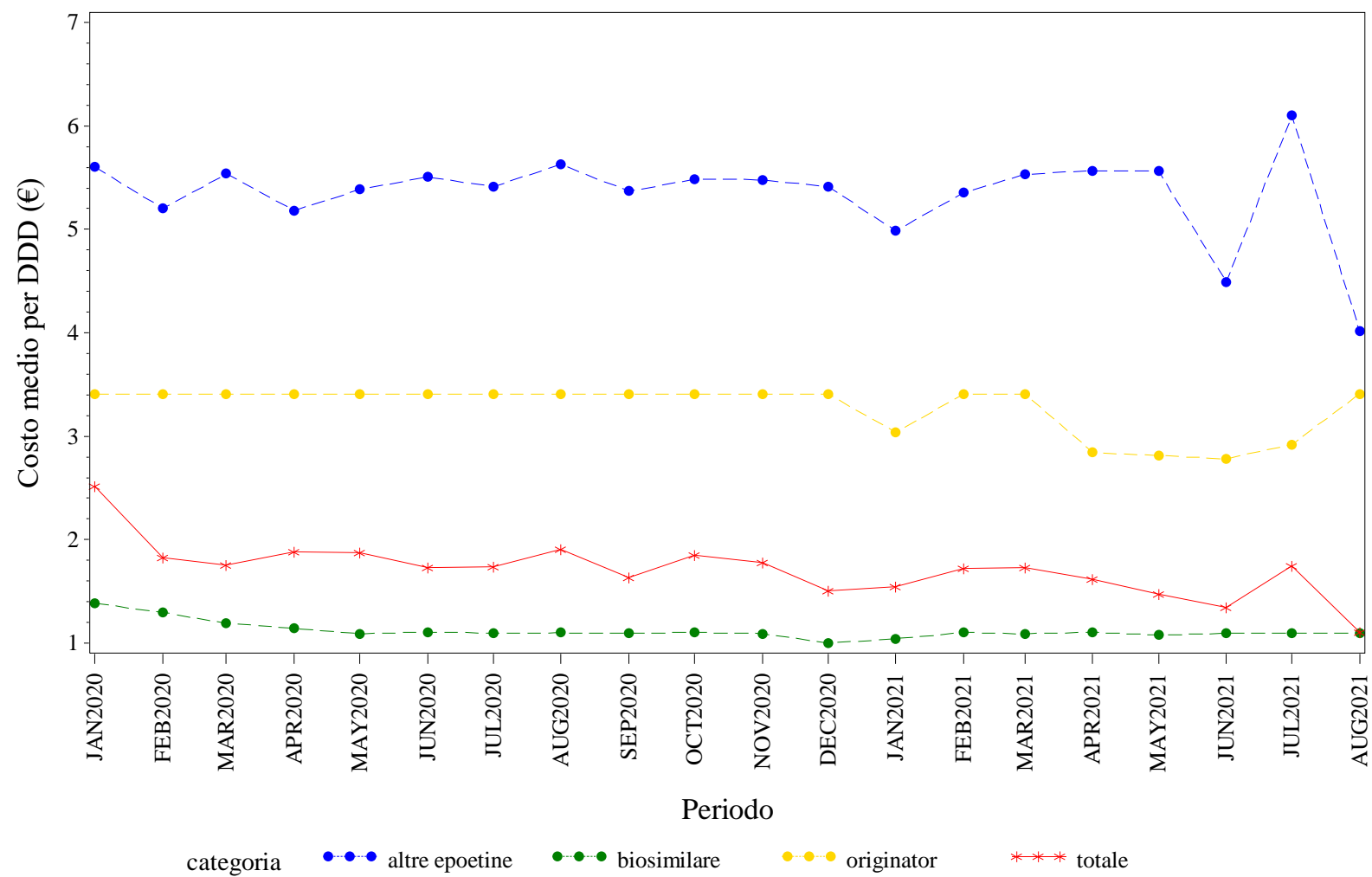

Elaborazione AIFA – Ufficio Monitoraggio della spesa farmaceutica
Dato NSIS/Tracciabilità' aggiornato ago-2021

SICILIA. EPOETINE - Andamento mensile del costo medio per unità posologica per la categoria terapeutica (ATC IV)
(Fonte: NSIS-Tracciabilità del farmaco)

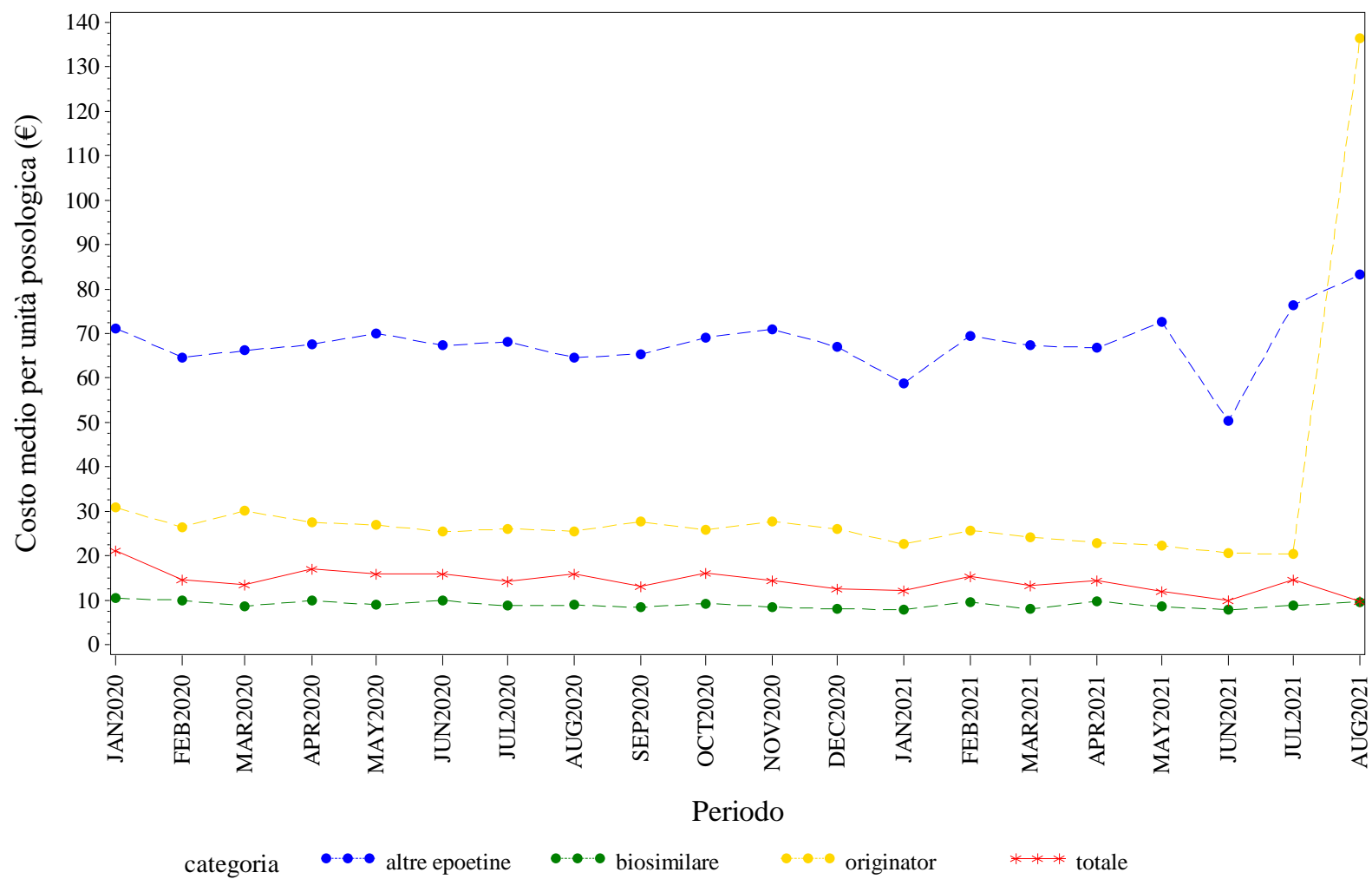

Elaborazione AIFA – Ufficio Monitoraggio della spesa farmaceutica
Dato NSIS/Tracciabilità' aggiornato ago-2021

SICILIA. FATTORI DELLA CRESCITA - Andamento mensile del prezzo medio per confezione per la categoria terapeutica (ATC IV)
(Fonte: NSIS-Tracciabilità del farmaco)

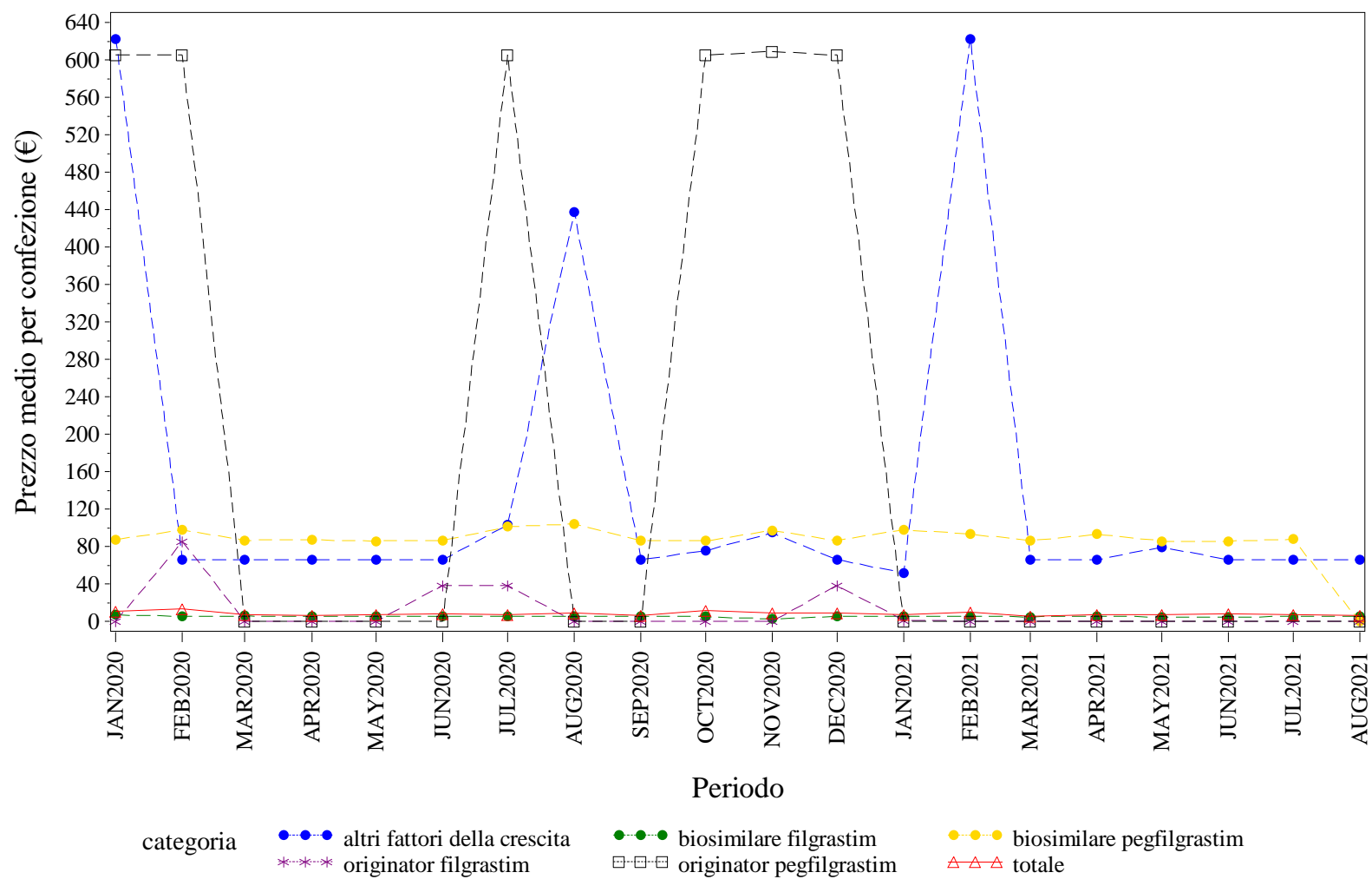

Elaborazione AIFA – Ufficio Monitoraggio della spesa farmaceutica
Dato NSIS/Tracciabilità' aggiornato ago-2021

SICILIA. FATTORI DELLA CRESCITA - Andamento mensile del costo medio per DDD per la categoria terapeutica (ATC IV)
(Fonte: NSIS-Tracciabilità del farmaco)

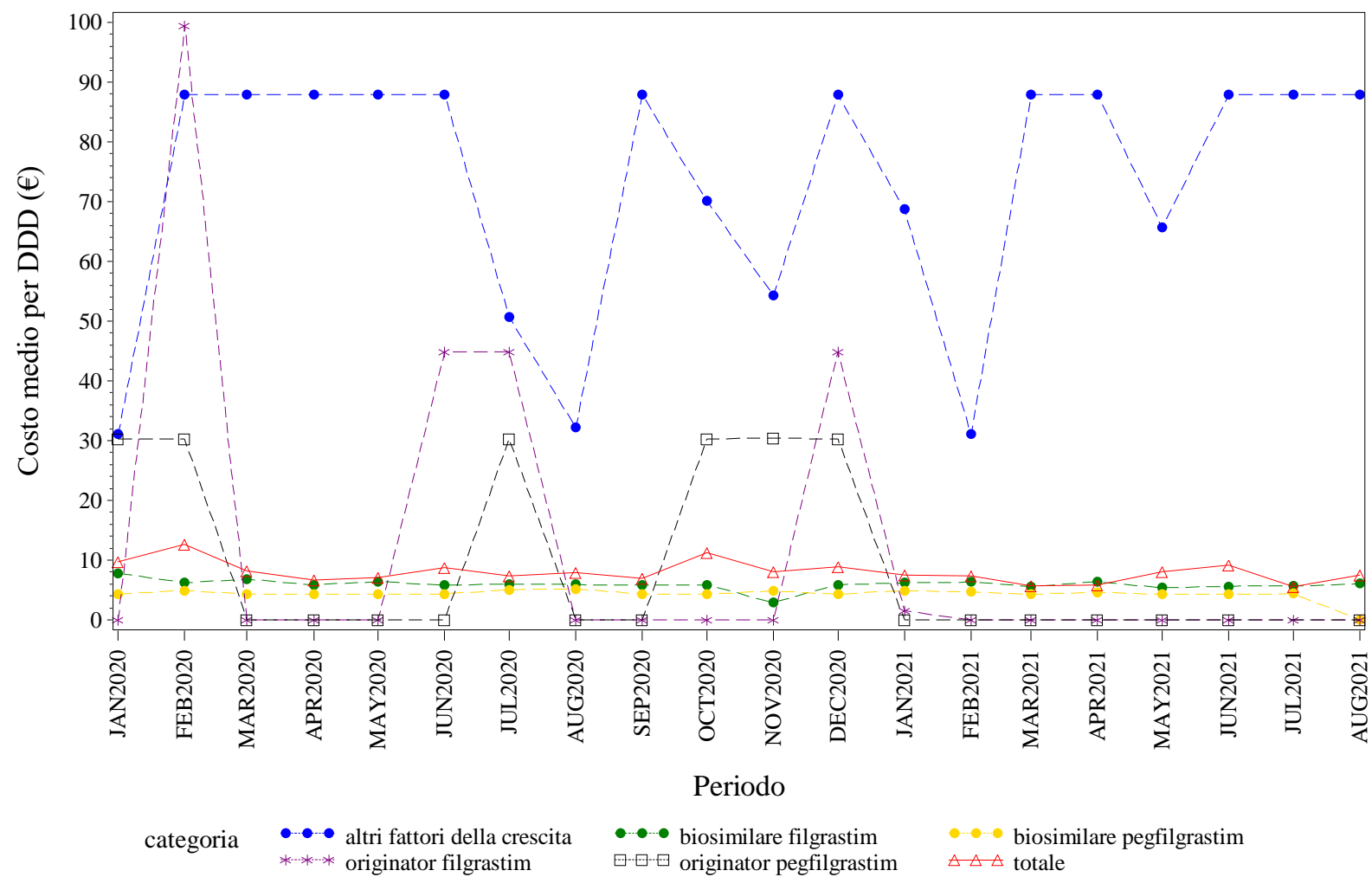

Elaborazione AIFA – Ufficio Monitoraggio della spesa farmaceutica
Dato NSIS/Tracciabilità' aggiornato ago-2021

SICILIA. FATTORI DELLA CRESCITA - Andamento mensile del costo medio per unità posologica per la categoria terapeutica (ATC IV)
(Fonte: NSIS-Tracciabilità del farmaco)

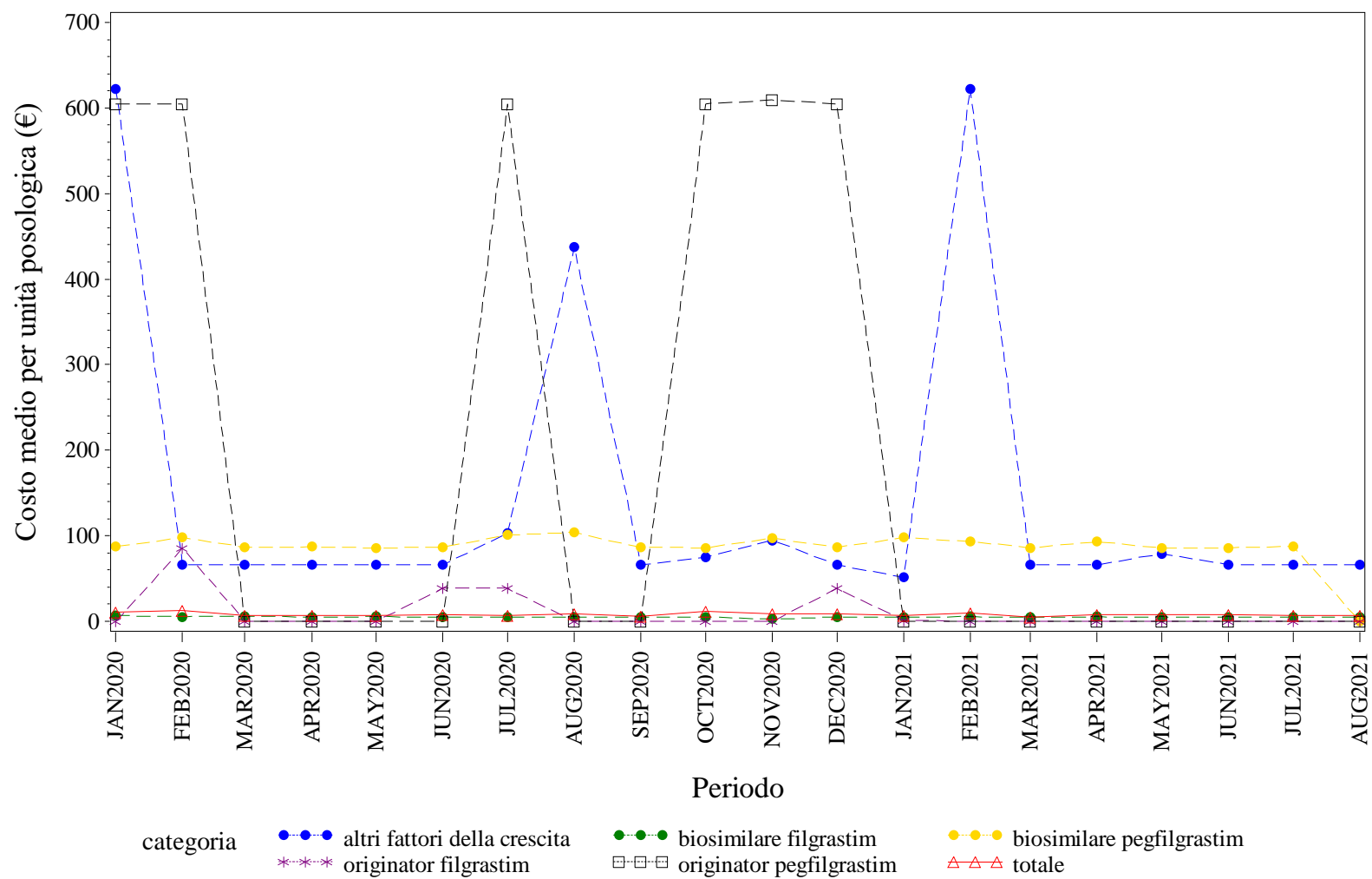

Elaborazione AIFA – Ufficio Monitoraggio della spesa farmaceutica
Dato NSIS/Tracciabilità' aggiornato ago-2021

SICILIA. FOLLITROPINE - Andamento mensile del prezzo medio per confezione per la categoria terapeutica (ATC IV)
(Fonte: NSIS-Tracciabilità del farmaco)

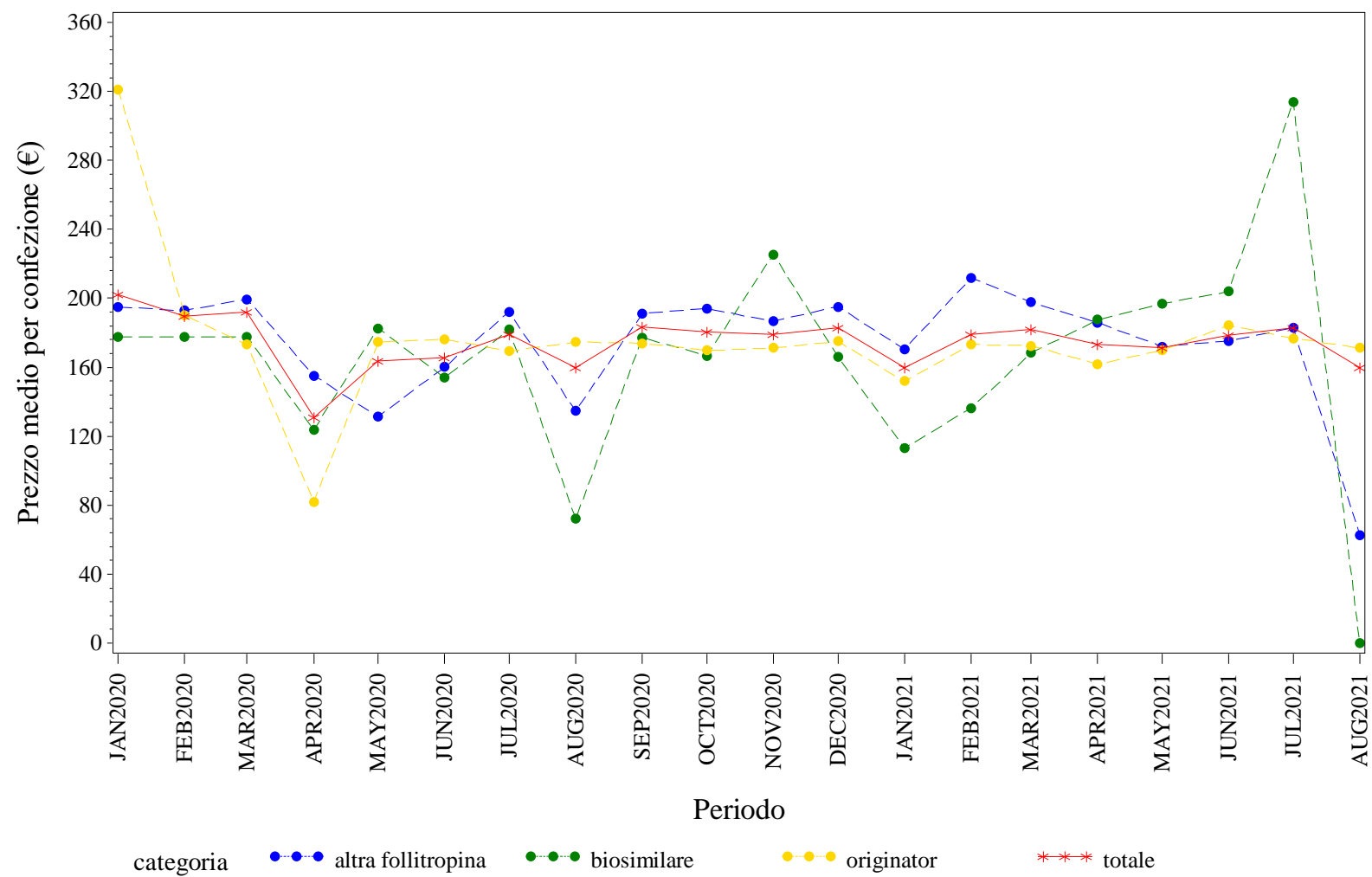

Elaborazione AIFA – Ufficio Monitoraggio della spesa farmaceutica
Dato NSIS/Tracciabilità' aggiornato ago-2021

SICILIA. FOLLITROPINE - Andamento mensile del costo medio per DDD per la categoria terapeutica (ATC IV)
(Fonte: NSIS-Tracciabilità del farmaco)

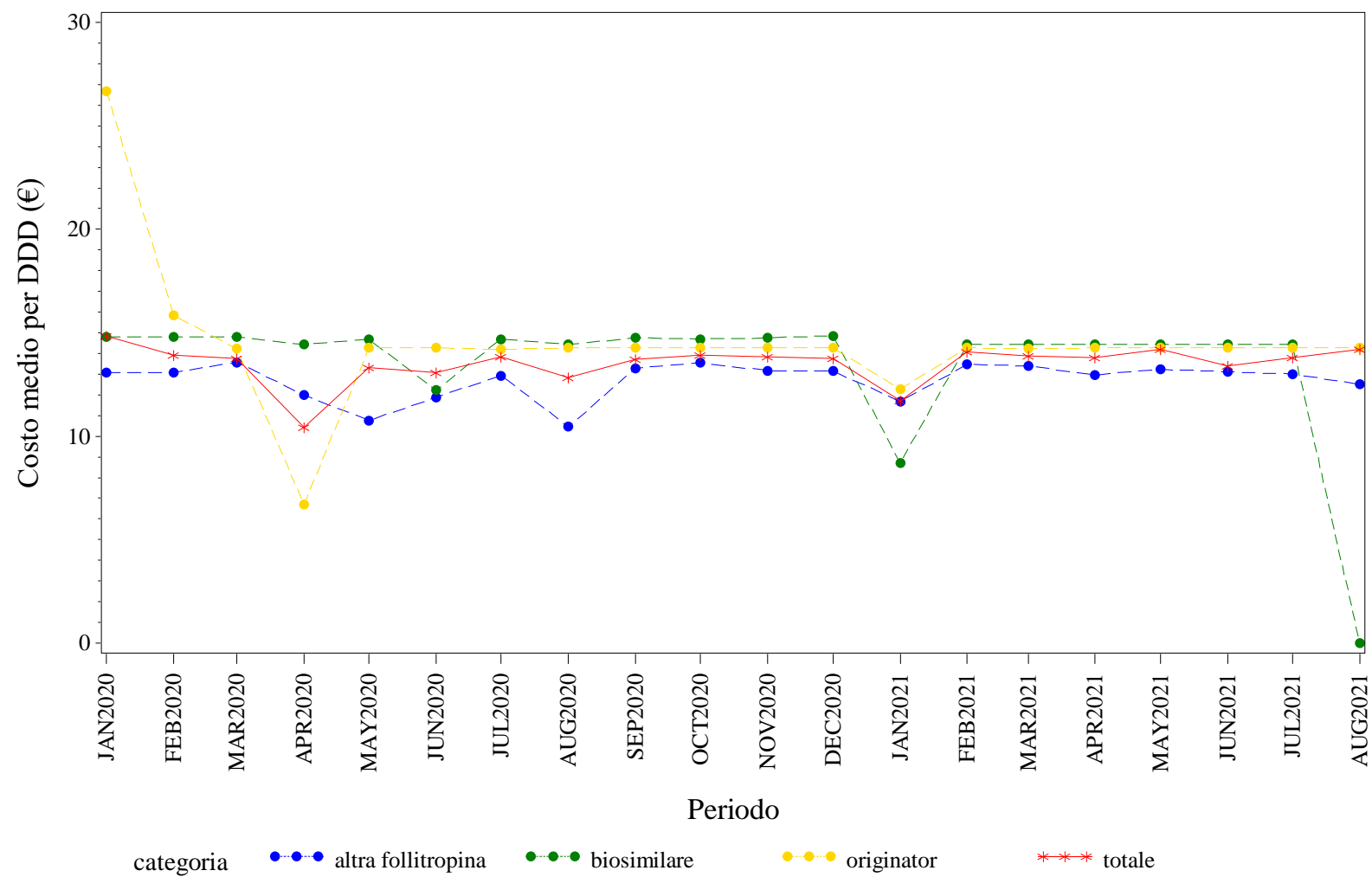

Elaborazione AIFA – Ufficio Monitoraggio della spesa farmaceutica
Dato NSIS/Tracciabilità' aggiornato ago-2021



SICILIA. INSULINE FAST ACTING - Andamento mensile del prezzo medio per confezione per la categoria terapeutica (ATC IV)
(Fonte: NSIS-Tracciabilità del farmaco)

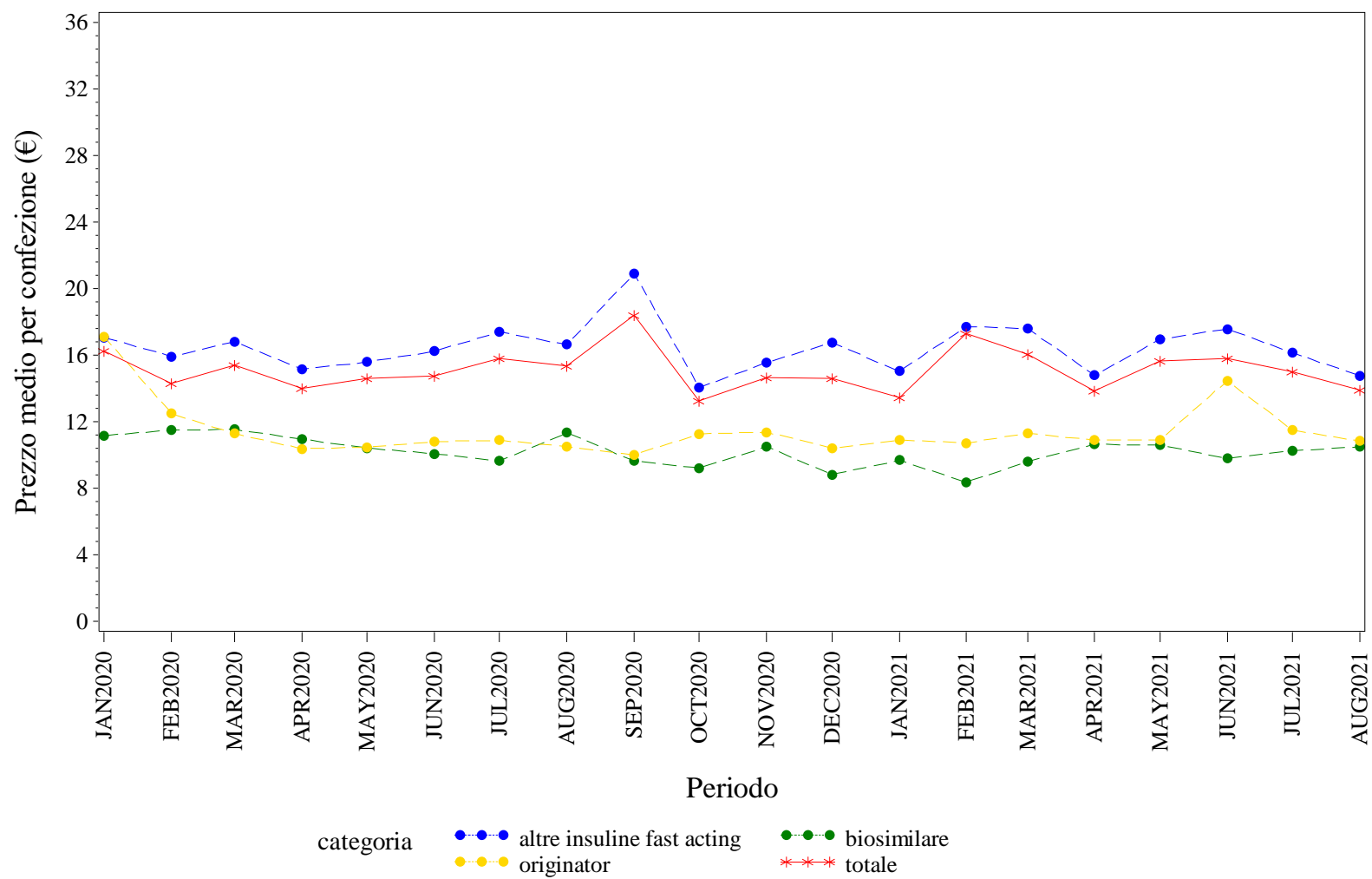

Elaborazione AIFA – Ufficio Monitoraggio della spesa farmaceutica
Dato NSIS/Tracciabilità' aggiornato ago-2021

SICILIA. INSULINE FAST ACTING - Andamento mensile del costo medio per DDD per la categoria terapeutica (ATC IV)
(Fonte: NSIS-Tracciabilità del farmaco)

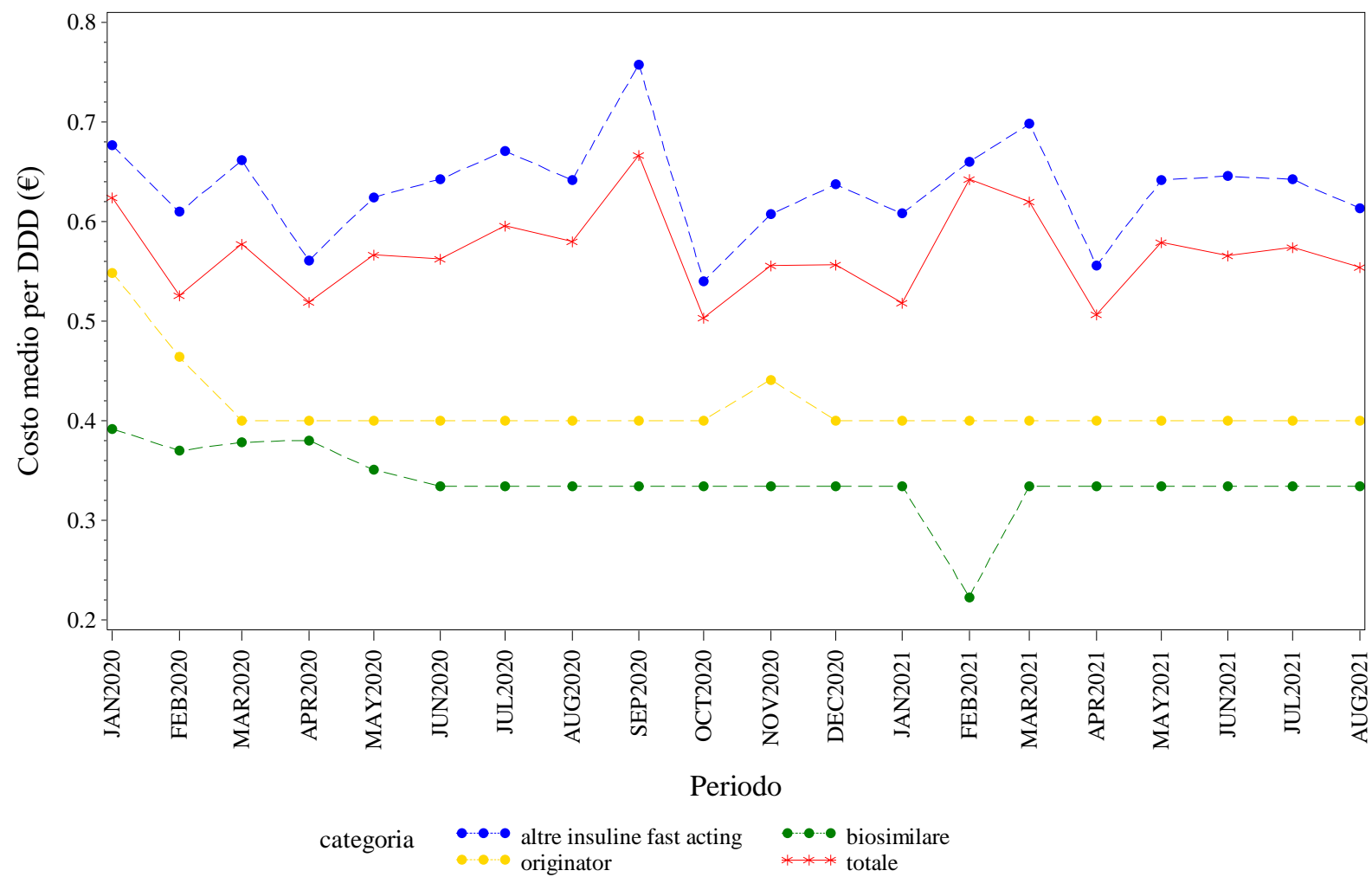

Elaborazione AIFA – Ufficio Monitoraggio della spesa farmaceutica
Dato NSIS/Tracciabilità' aggiornato ago-2021

SICILIA. INSULINE FAST ACTING - Andamento mensile del costo medio per unità posologica per la categoria terapeutica (ATC IV)
(Fonte: NSIS-Tracciabilità del farmaco)

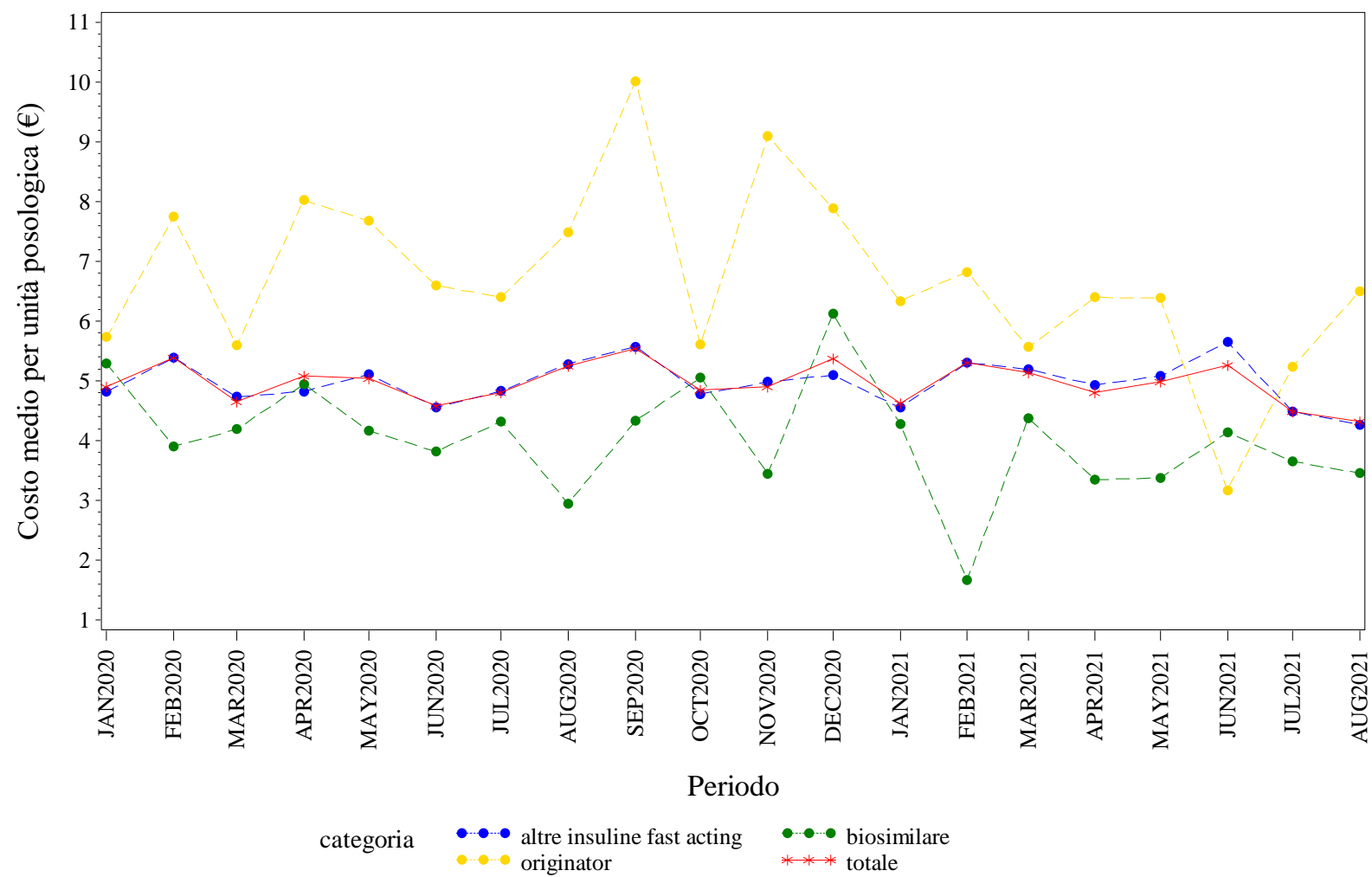

Elaborazione AIFA – Ufficio Monitoraggio della spesa farmaceutica
Dato NSIS/Tracciabilità' aggiornato ago-2021





SICILIA. INSULINE LONG ACTING - Andamento mensile del costo medio per unità posologica per la categoria terapeutica (ATC IV)

(Fonte: NSIS-Tracciabilità del farmaco)

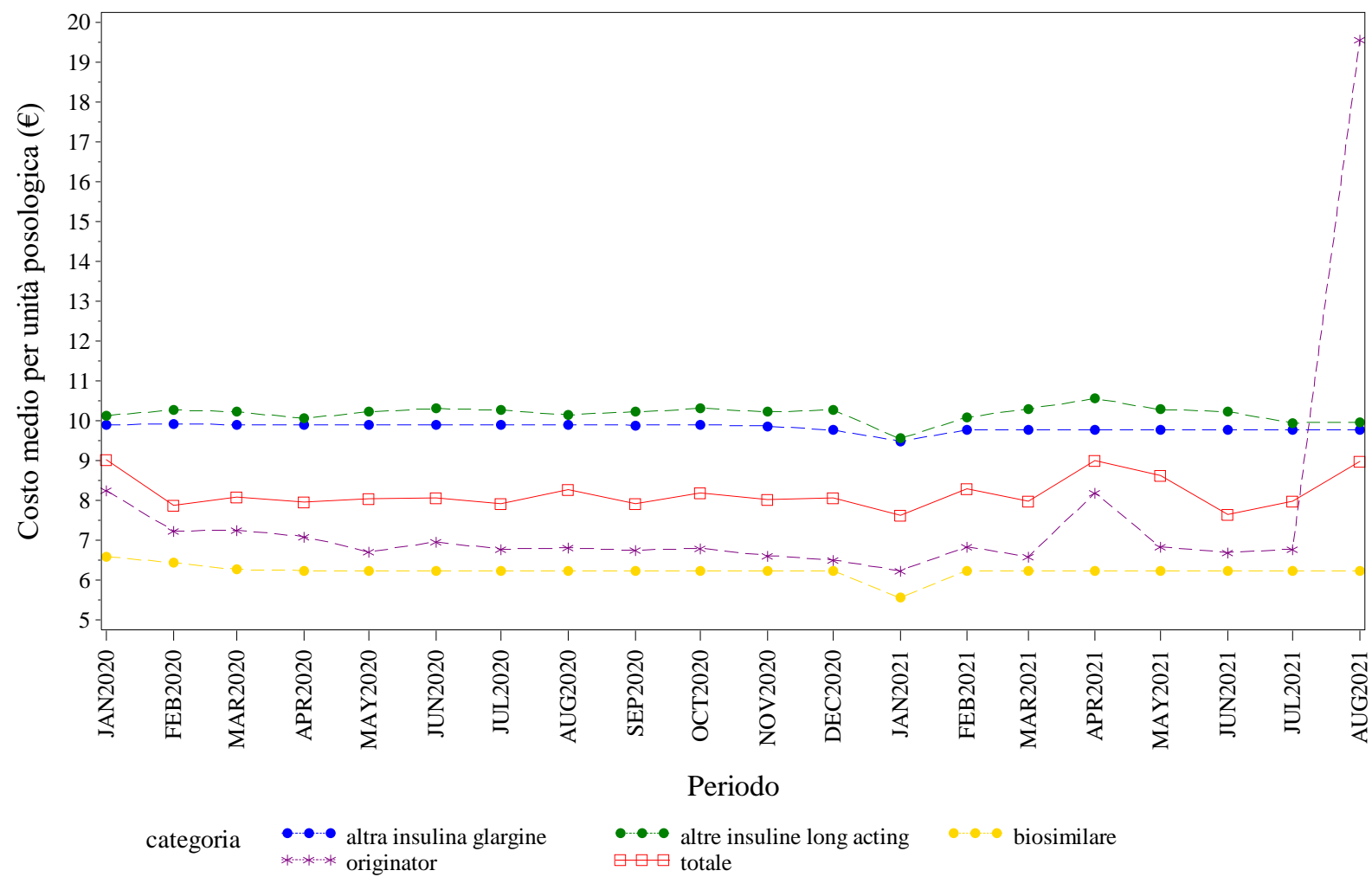

Elaborazione AIFA – Ufficio Monitoraggio della spesa farmaceutica
 Dato NSIS/Tracciabilità' aggiornato ago-2021

SICILIA. RITUXIMAB - Andamento mensile del prezzo medio per confezione per la categoria terapeutica (ATC IV)
(Fonte: NSIS-Tracciabilità del farmaco)

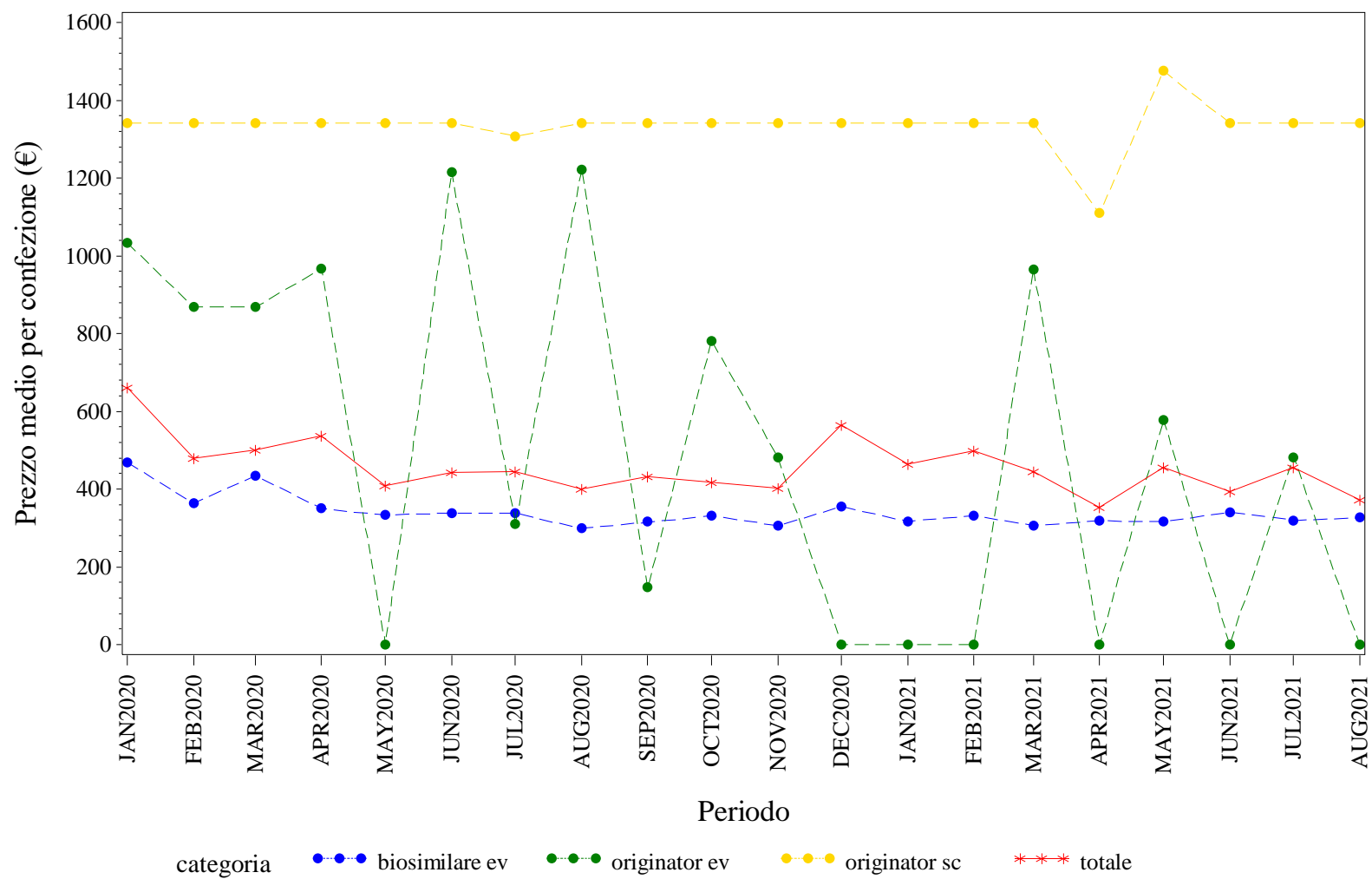

Elaborazione AIFA – Ufficio Monitoraggio della spesa farmaceutica
Dato NSIS/Tracciabilità' aggiornato ago-2021

SICILIA. RITUXIMAB - Andamento mensile del costo medio per DDD per la categoria terapeutica (ATC IV)
(Fonte: NSIS-Tracciabilità del farmaco)

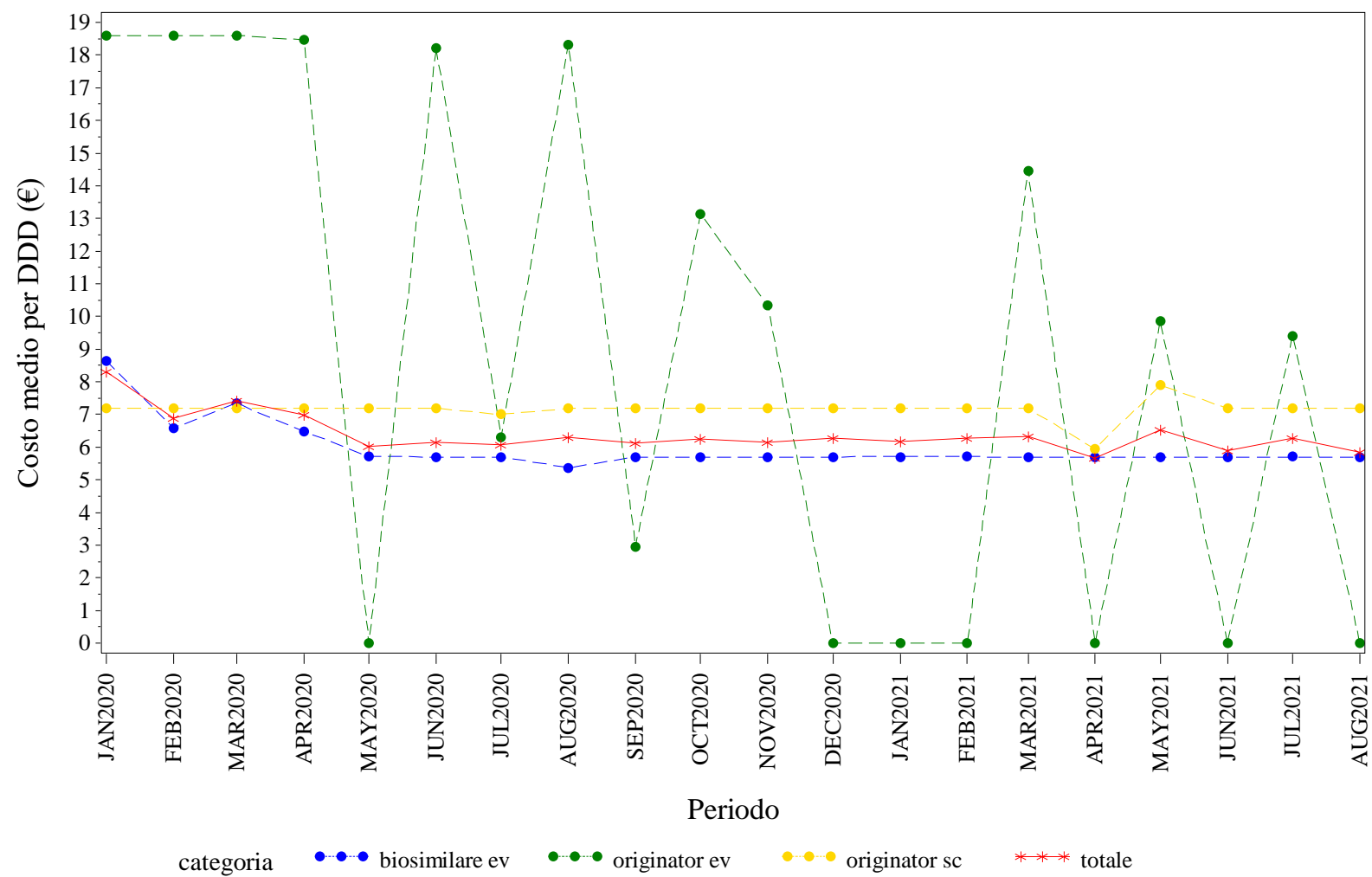

Elaborazione AIFA – Ufficio Monitoraggio della spesa farmaceutica
Dato NSIS/Tracciabilità' aggiornato ago-2021

SICILIA. RITUXIMAB - Andamento mensile del costo medio per unità posologica per la categoria terapeutica (ATC IV)
(Fonte: NSIS-Tracciabilità del farmaco)

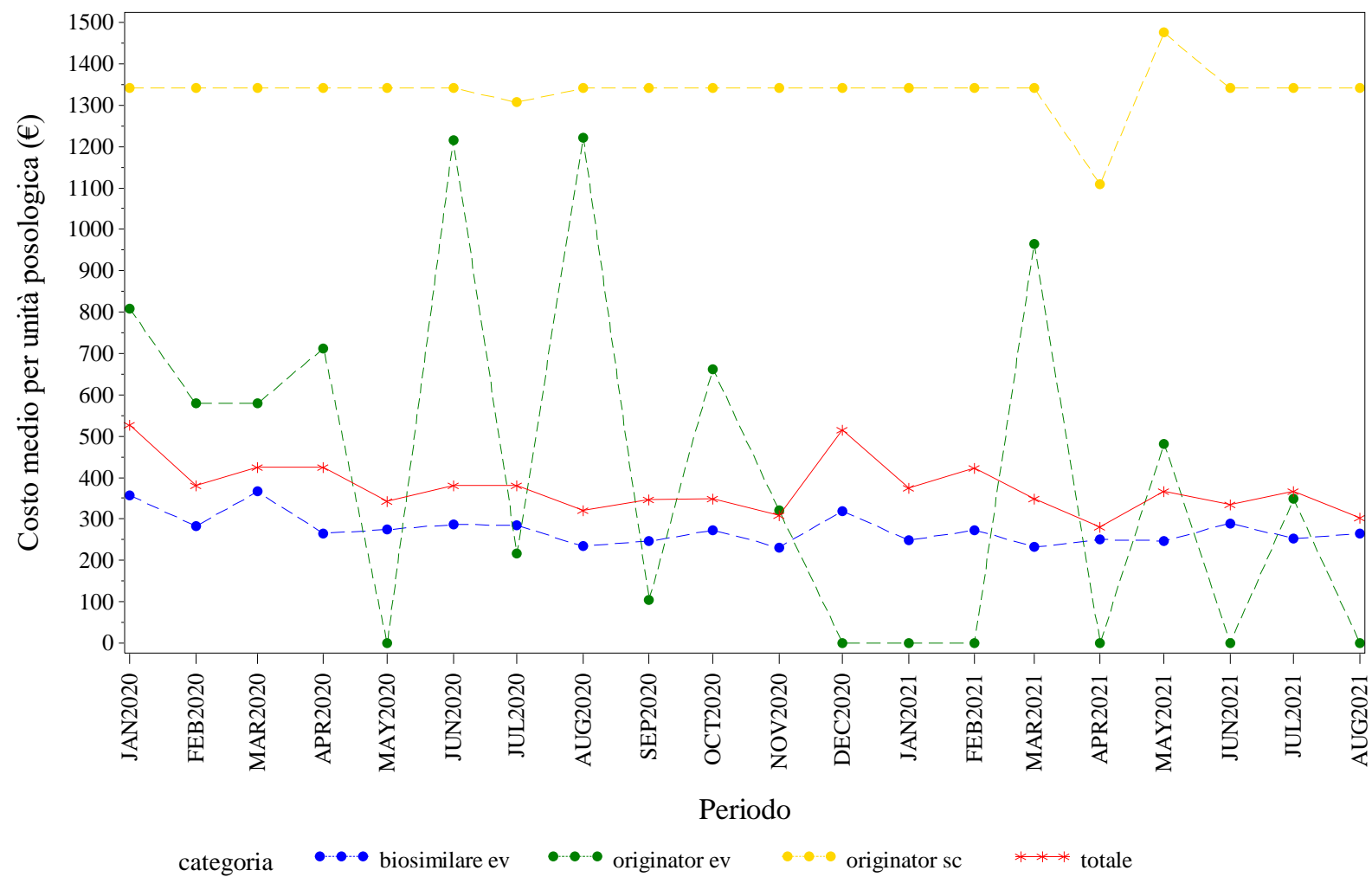

Elaborazione AIFA – Ufficio Monitoraggio della spesa farmaceutica
Dato NSIS/Tracciabilità' aggiornato ago-2021

SICILIA. SOMATROPINE - Andamento mensile del prezzo medio per confezione per la categoria terapeutica (ATC IV)

(Fonte: NSIS-Tracciabilità del farmaco)

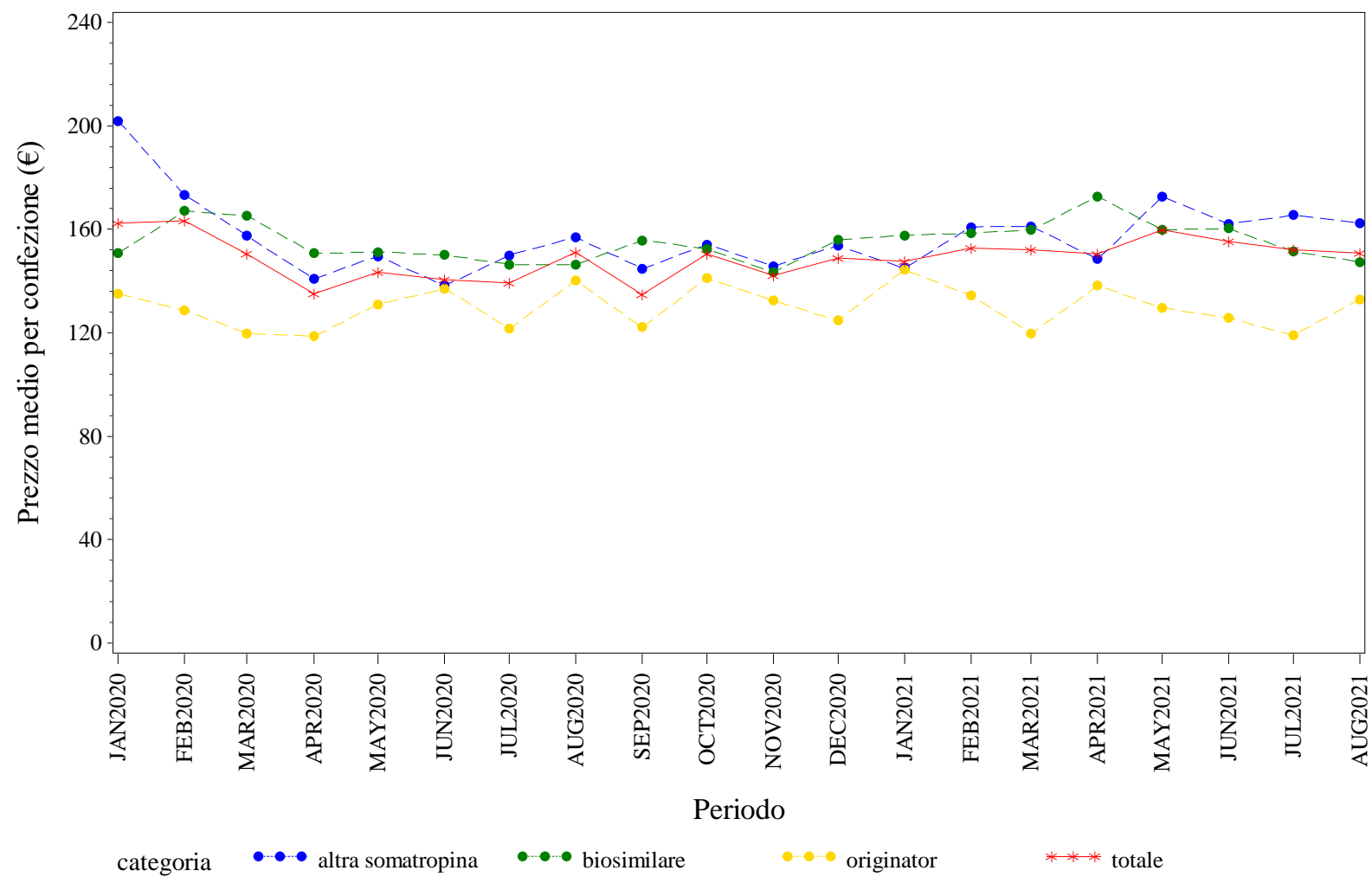

Elaborazione AIFA – Ufficio Monitoraggio della spesa farmaceutica
Dato NSIS/Tracciabilita' aggiornato ago-2021

SICILIA. SOMATROPINE - Andamento mensile del costo medio per DDD per la categoria terapeutica (ATC IV)
(Fonte: NSIS-Tracciabilità del farmaco)

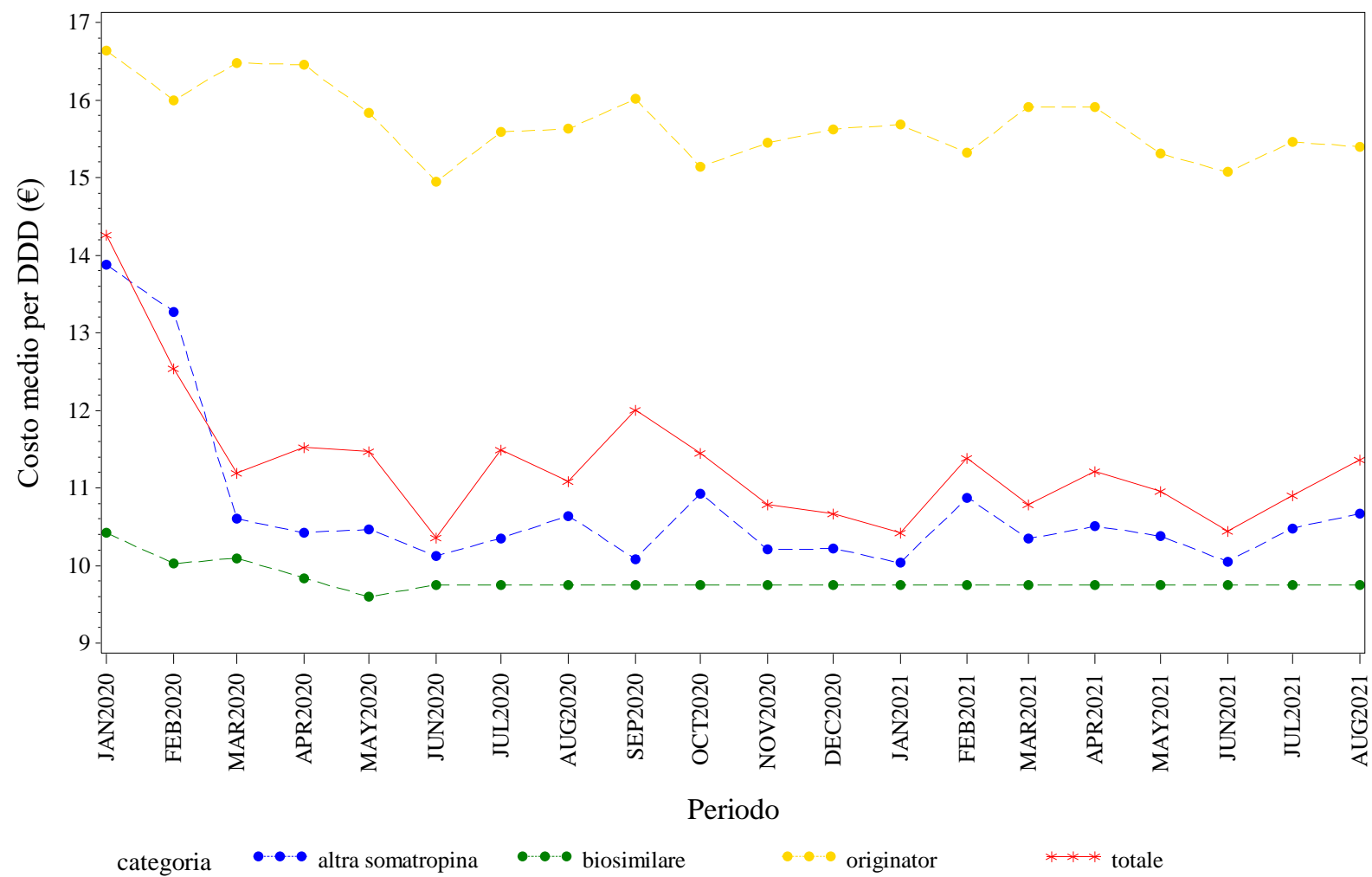

Elaborazione AIFA – Ufficio Monitoraggio della spesa farmaceutica
Dato NSIS/Tracciabilità' aggiornato ago-2021



SICILIA. TERIPARATIDE - Andamento mensile del prezzo medio per confezione per la categoria terapeutica (ATC IV)
(Fonte: NSIS-Tracciabilità del farmaco)

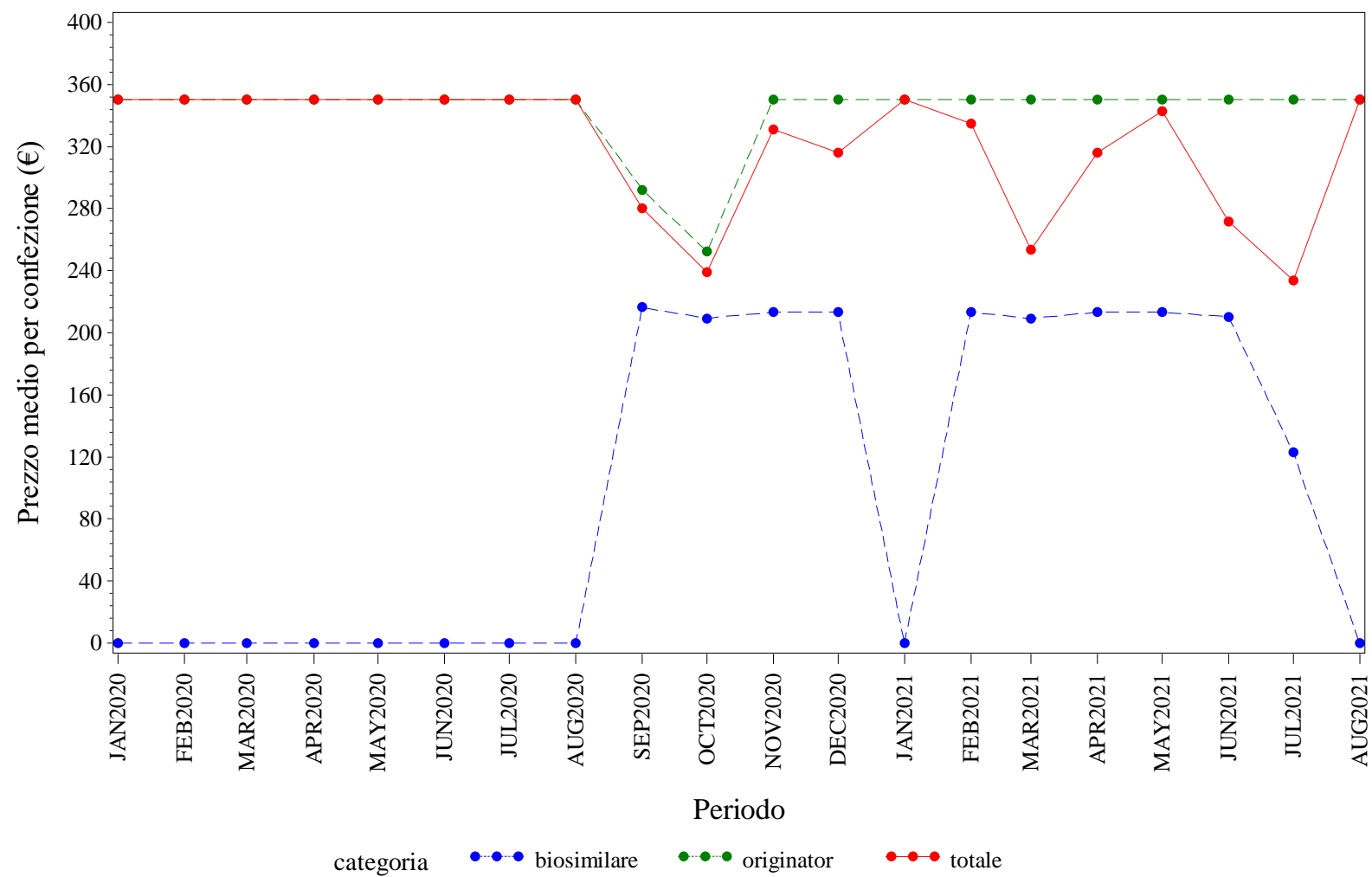

Elaborazione AIFA – Ufficio Monitoraggio della spesa farmaceutica
Dato NSIS/Tracciabilità' aggiornato ago-2021

SICILIA. TERIPARATIDE - Andamento mensile del costo medio per DDD per la categoria terapeutica (ATC IV)
(Fonte: NSIS-Tracciabilità del farmaco)

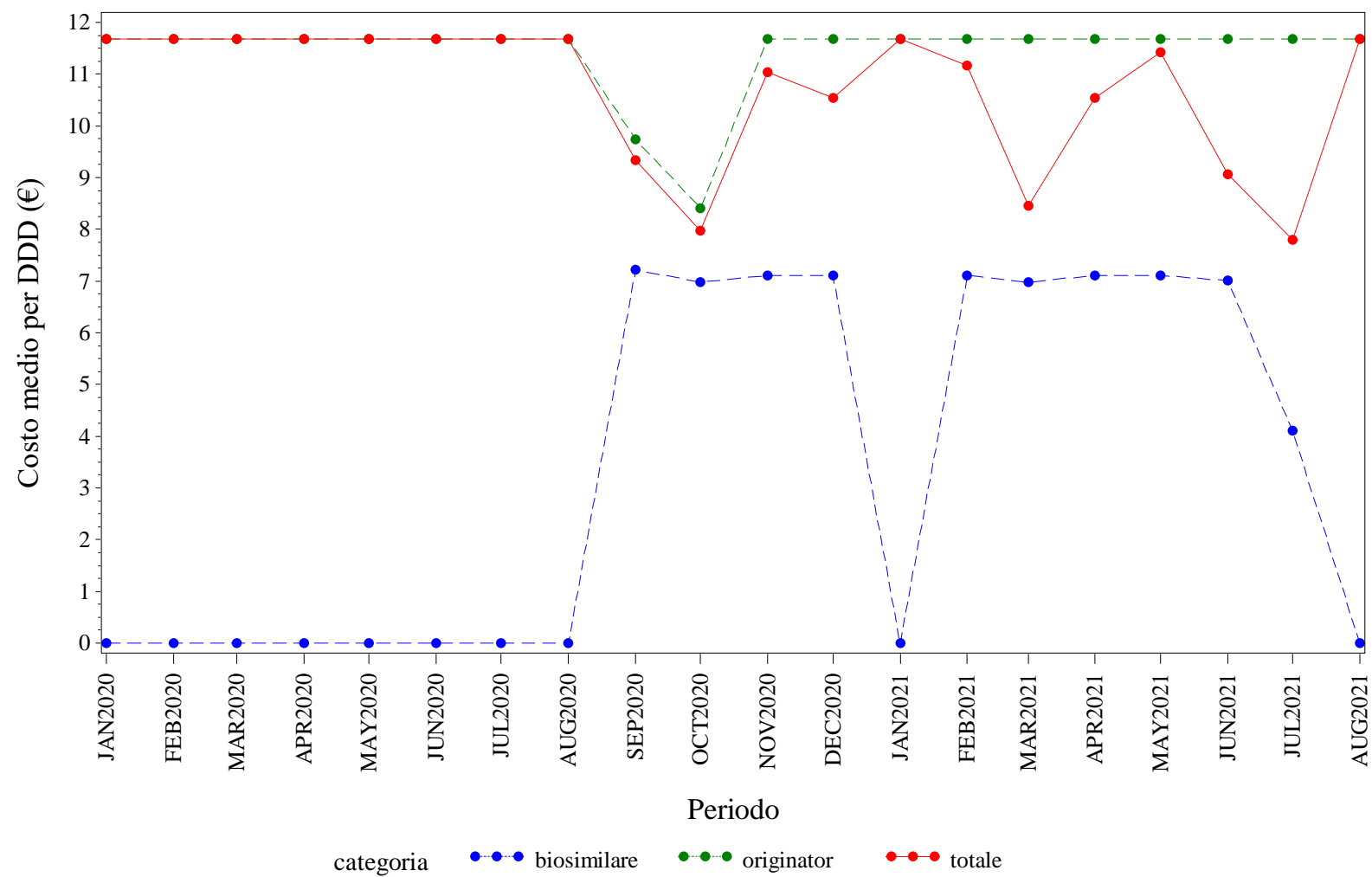

Elaborazione AIFA – Ufficio Monitoraggio della spesa farmaceutica
Dato NSIS/Tracciabilità' aggiornato ago-2021

SICILIA. TERIPARATIDE - Andamento mensile del costo medio per unità posologica per la categoria terapeutica (ATC IV)
(Fonte: NSIS-Tracciabilità del farmaco)

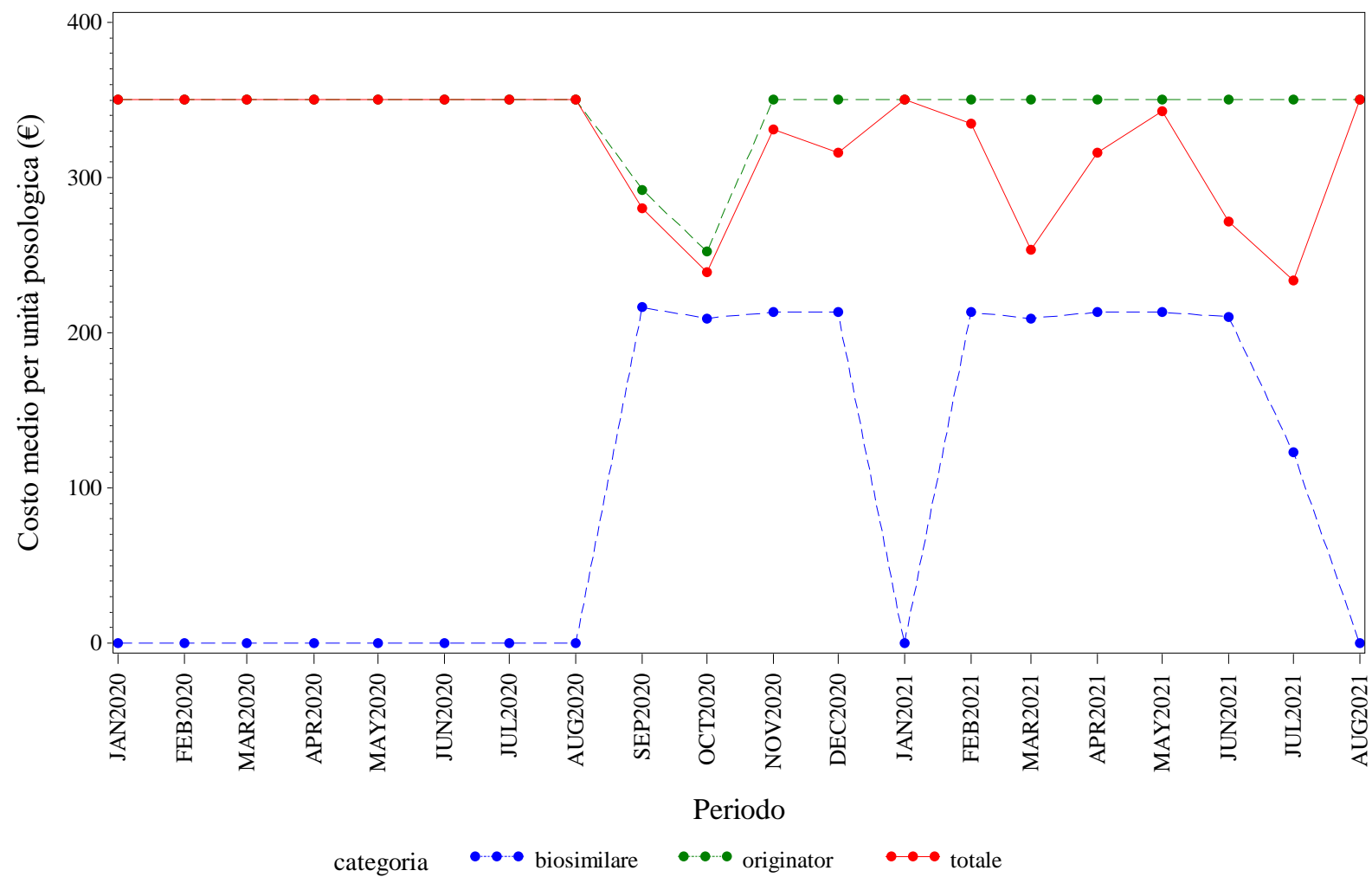

Elaborazione AIFA – Ufficio Monitoraggio della spesa farmaceutica
Dato NSIS/Tracciabilità' aggiornato ago-2021

SICILIA. TRASTUZUMAB - Andamento mensile del prezzo medio per confezione per la categoria terapeutica (ATC IV)
(Fonte: NSIS-Tracciabilità del farmaco)

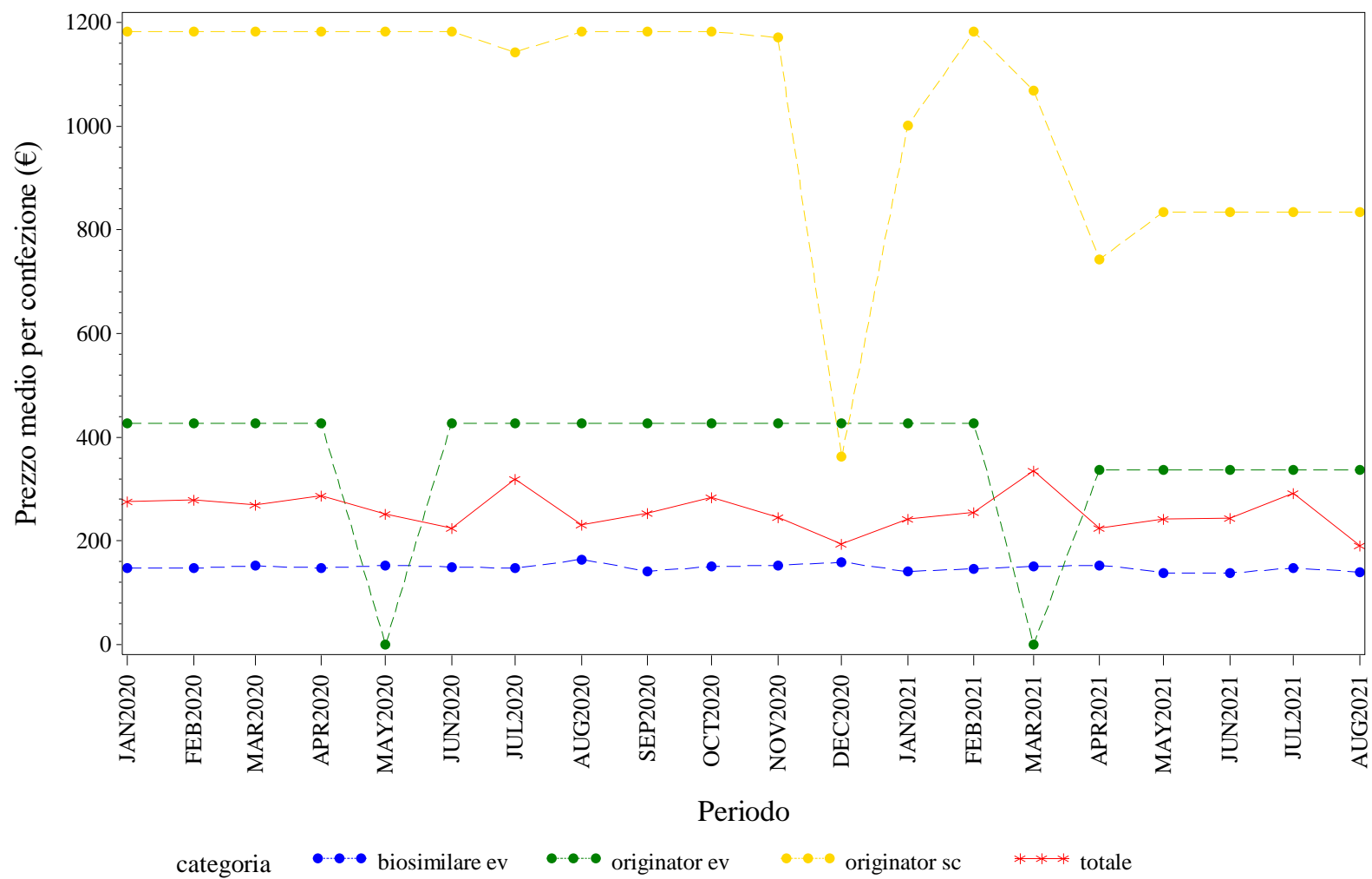

Elaborazione AIFA – Ufficio Monitoraggio della spesa farmaceutica
Dato NSIS/Tracciabilità' aggiornato ago-2021

SICILIA. TRASTUZUMAB - Andamento mensile del costo medio per DDD per la categoria terapeutica (ATC IV)

(Fonte: NSIS-Tracciabilità del farmaco)

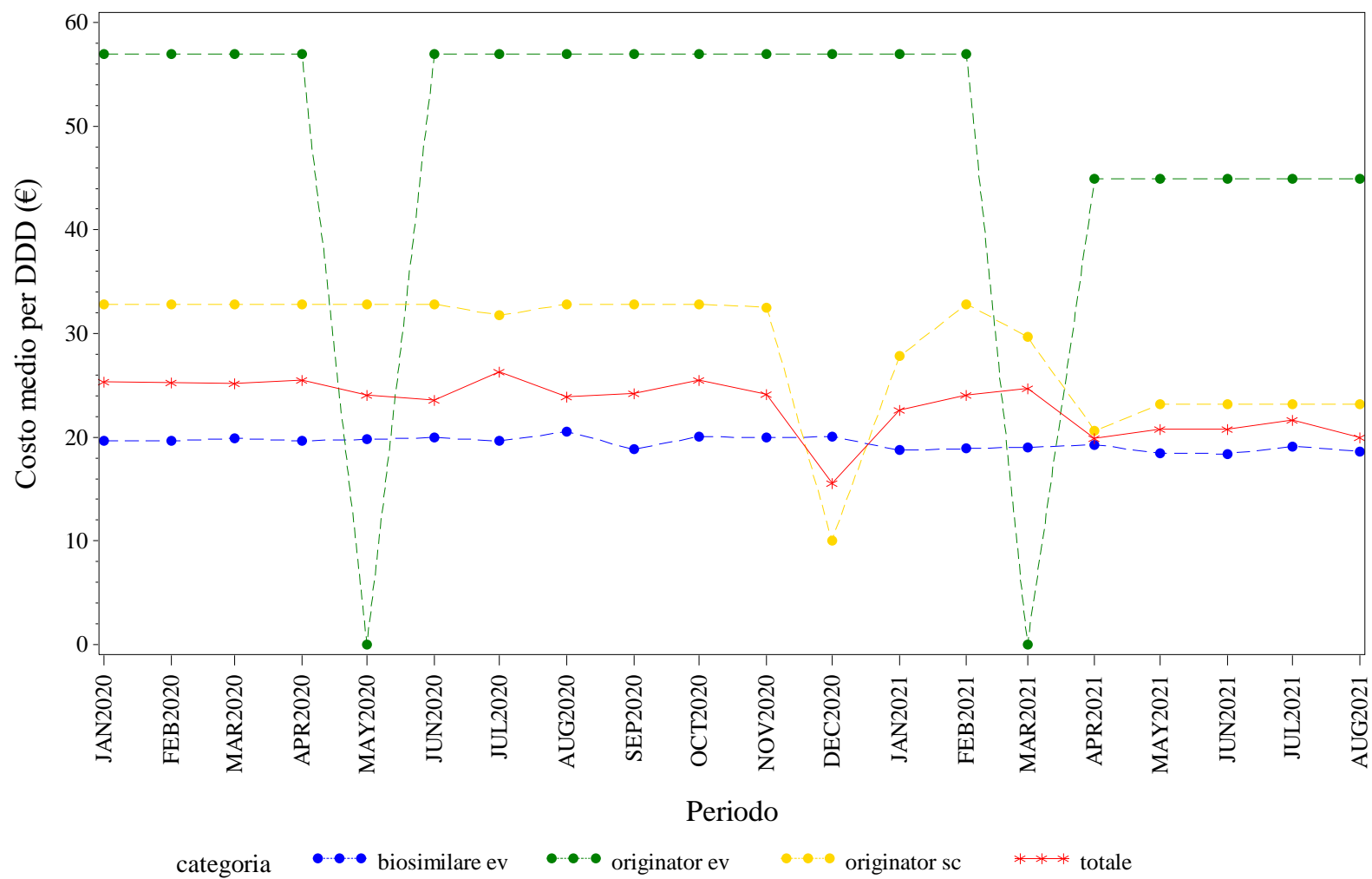

Elaborazione AIFA – Ufficio Monitoraggio della spesa farmaceutica
 Dato NSIS/Tracciabilità' aggiornato ago-2021

SICILIA. TRASTUZUMAB - Andamento mensile del costo medio per unità posologica per la categoria terapeutica (ATC IV)
(Fonte: NSIS-Tracciabilità del farmaco)

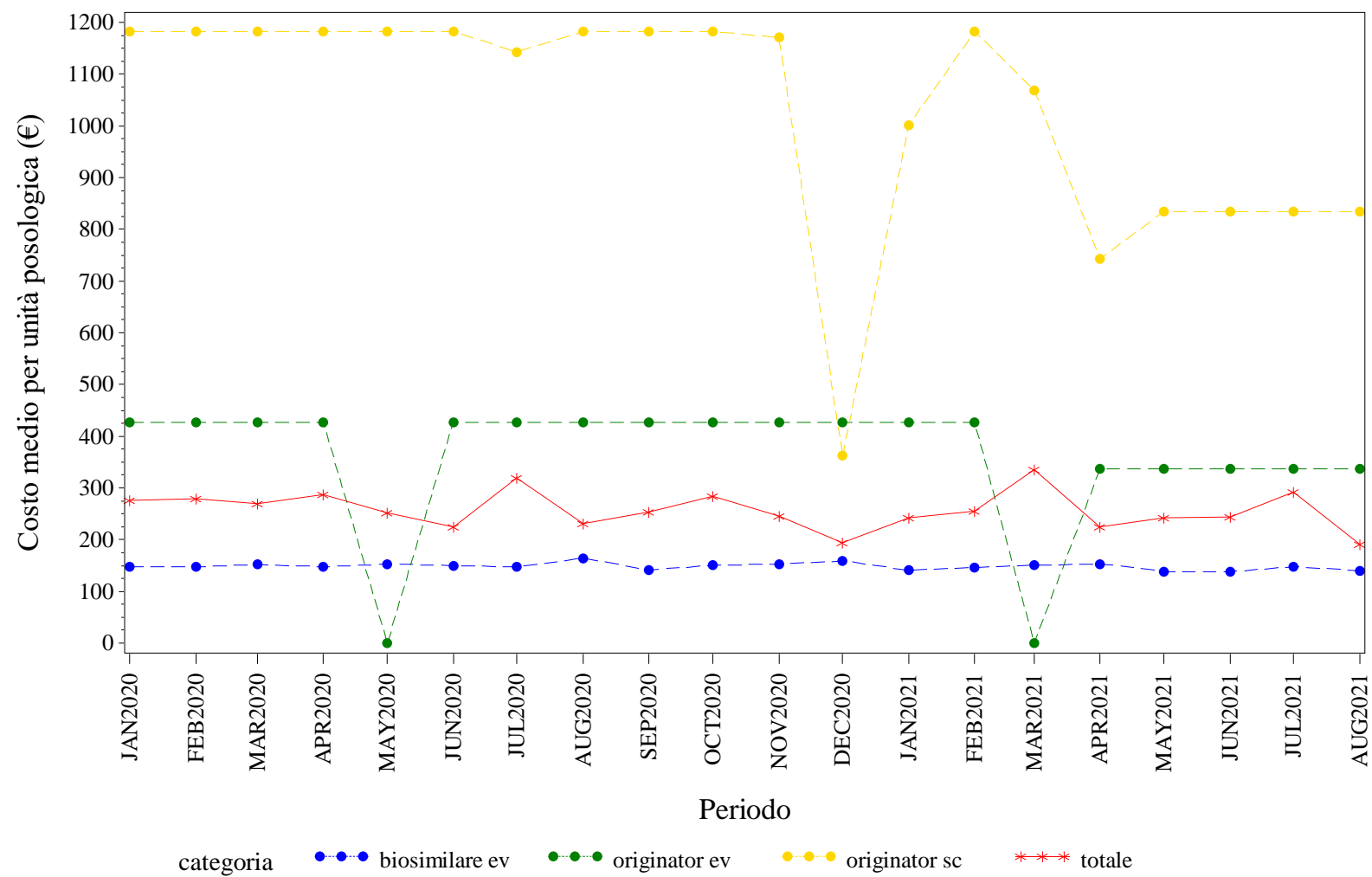

Elaborazione AIFA – Ufficio Monitoraggio della spesa farmaceutica
Dato NSIS/Tracciabilità' aggiornato ago-2021



TOSCANA. Trend mensile del prezzo medio per confezione, DDD, unità posologica per la categoria terapeutica (ATC IV)

TOSCANA. ANTI TNF-ALFA - Andamento mensile del prezzo medio per confezione per la categoria terapeutica (ATC IV)
(Fonte: NSIS-Tracciabilità del farmaco)

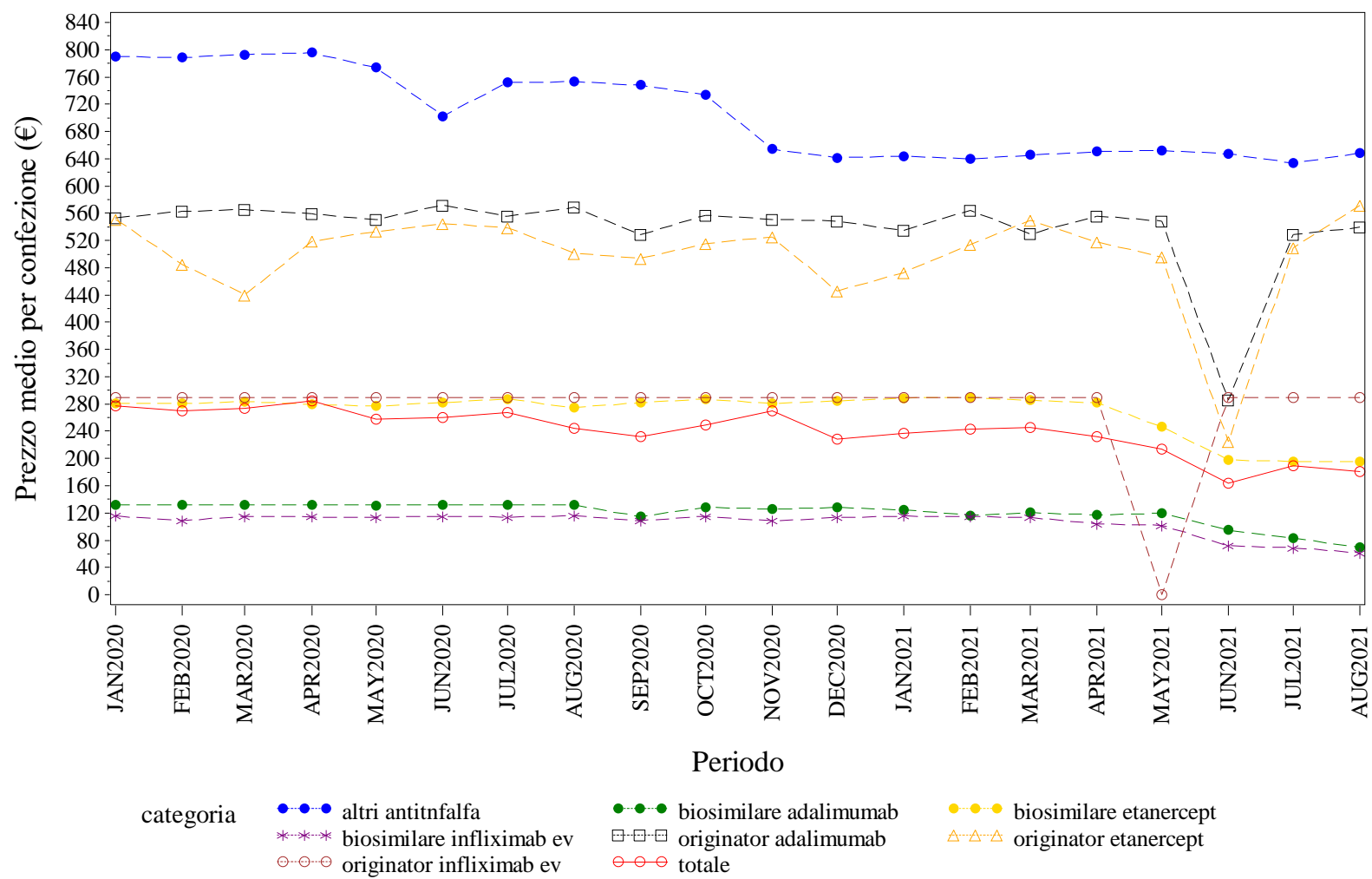

Elaborazione AIFA – Ufficio Monitoraggio della spesa farmaceutica
Dato NSIS/Tracciabilità' aggiornato ago-2021

TOSCANA. ANTI TNF-ALFA - Andamento mensile del costo medio per DDD per la categoria terapeutica (ATC IV)
(Fonte: NSIS-Tracciabilità del farmaco)

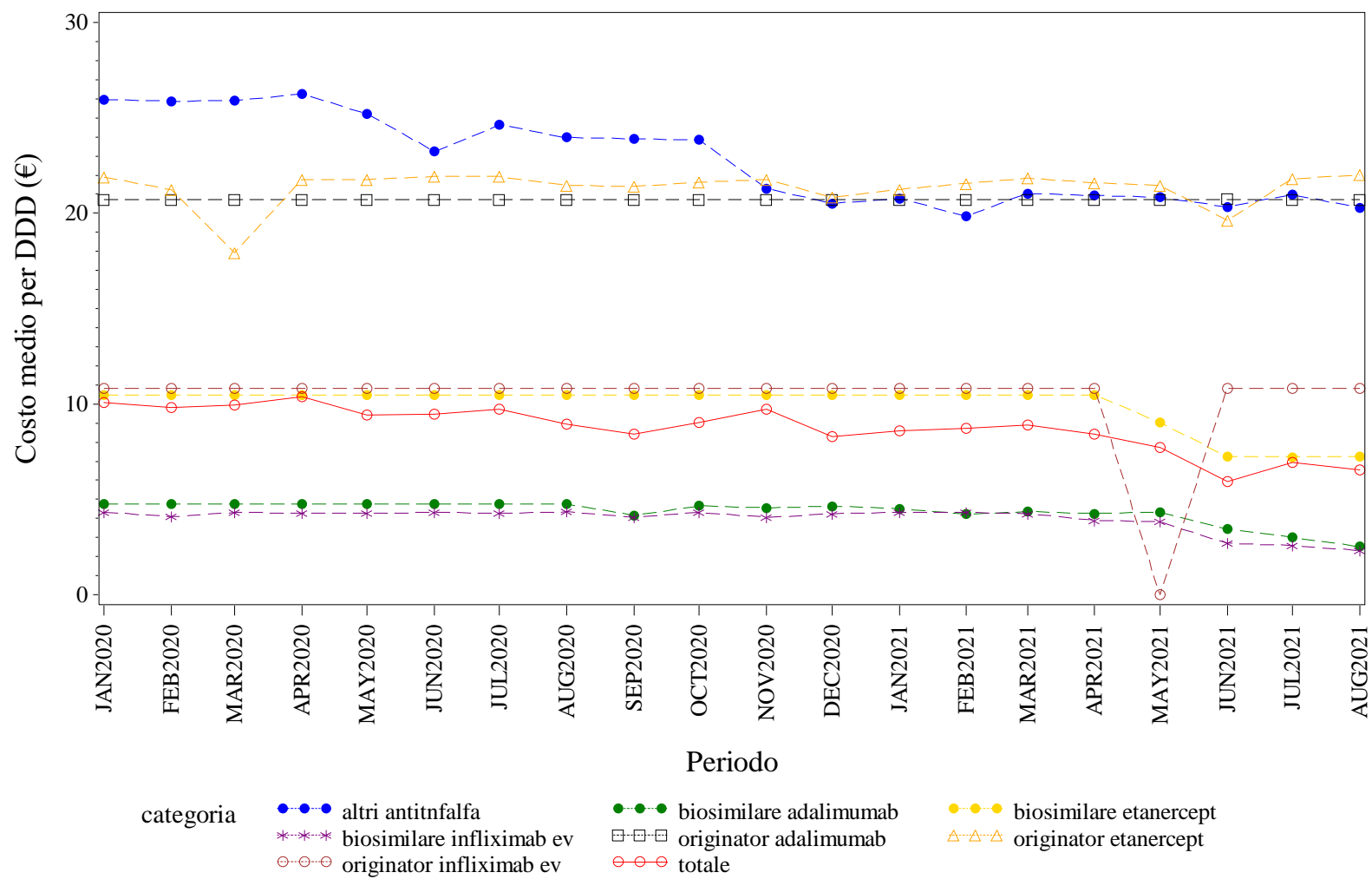

Elaborazione AIFA – Ufficio Monitoraggio della spesa farmaceutica
Dato NSIS/Tracciabilità' aggiornato ago-2021

TOSCANA. ANTI TNF-ALFA - Andamento mensile del costo medio per unità posologica per la categoria terapeutica (ATC IV)
(Fonte: NSIS-Tracciabilità del farmaco)

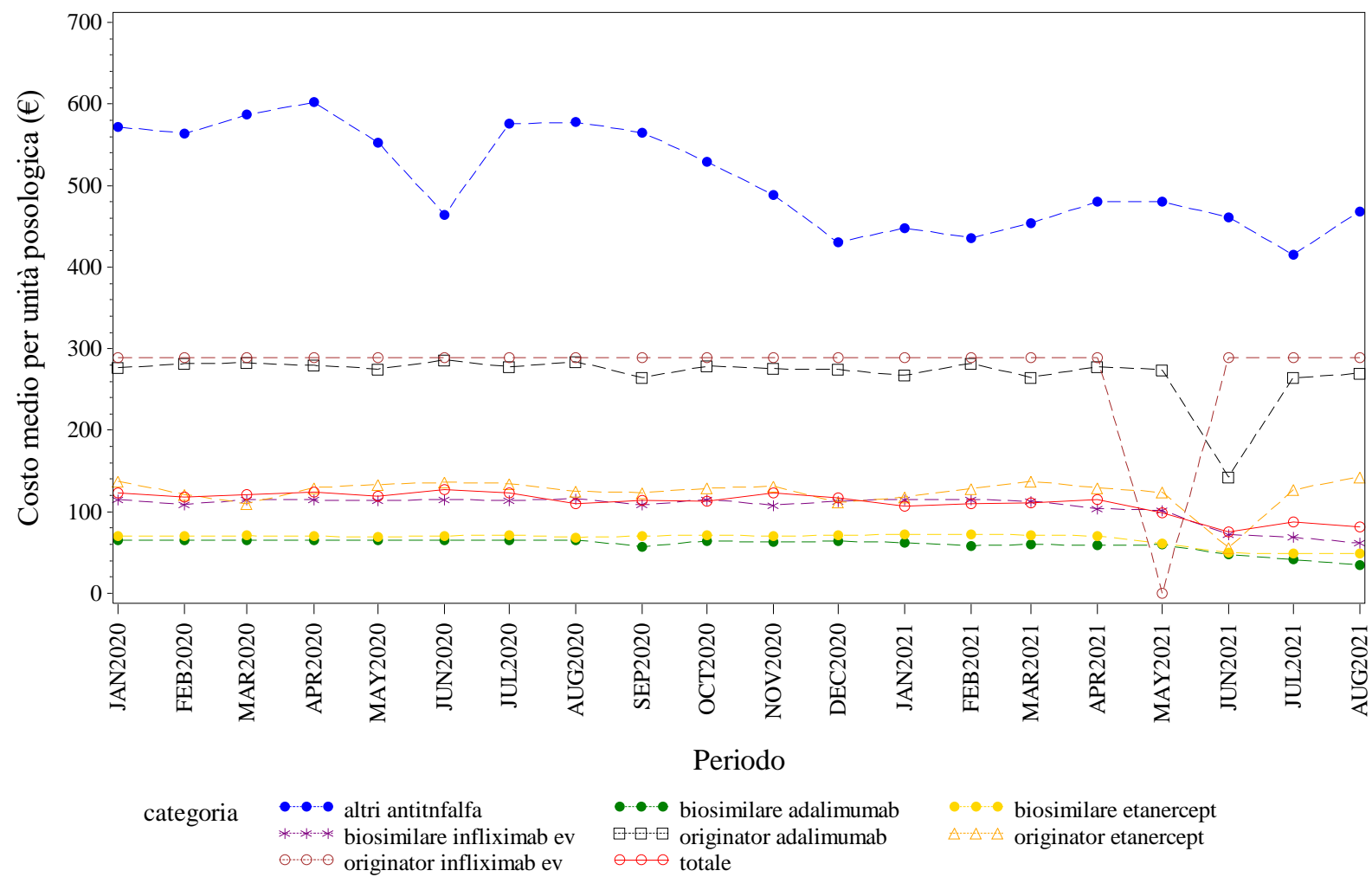

Elaborazione AIFA – Ufficio Monitoraggio della spesa farmaceutica
Dato NSIS/Tracciabilità' aggiornato ago-2021

TOSCANA. BEVACIZUMAB - Andamento mensile del prezzo medio per confezione per la categoria terapeutica (ATC IV)
(Fonte: NSIS-Tracciabilità del farmaco)

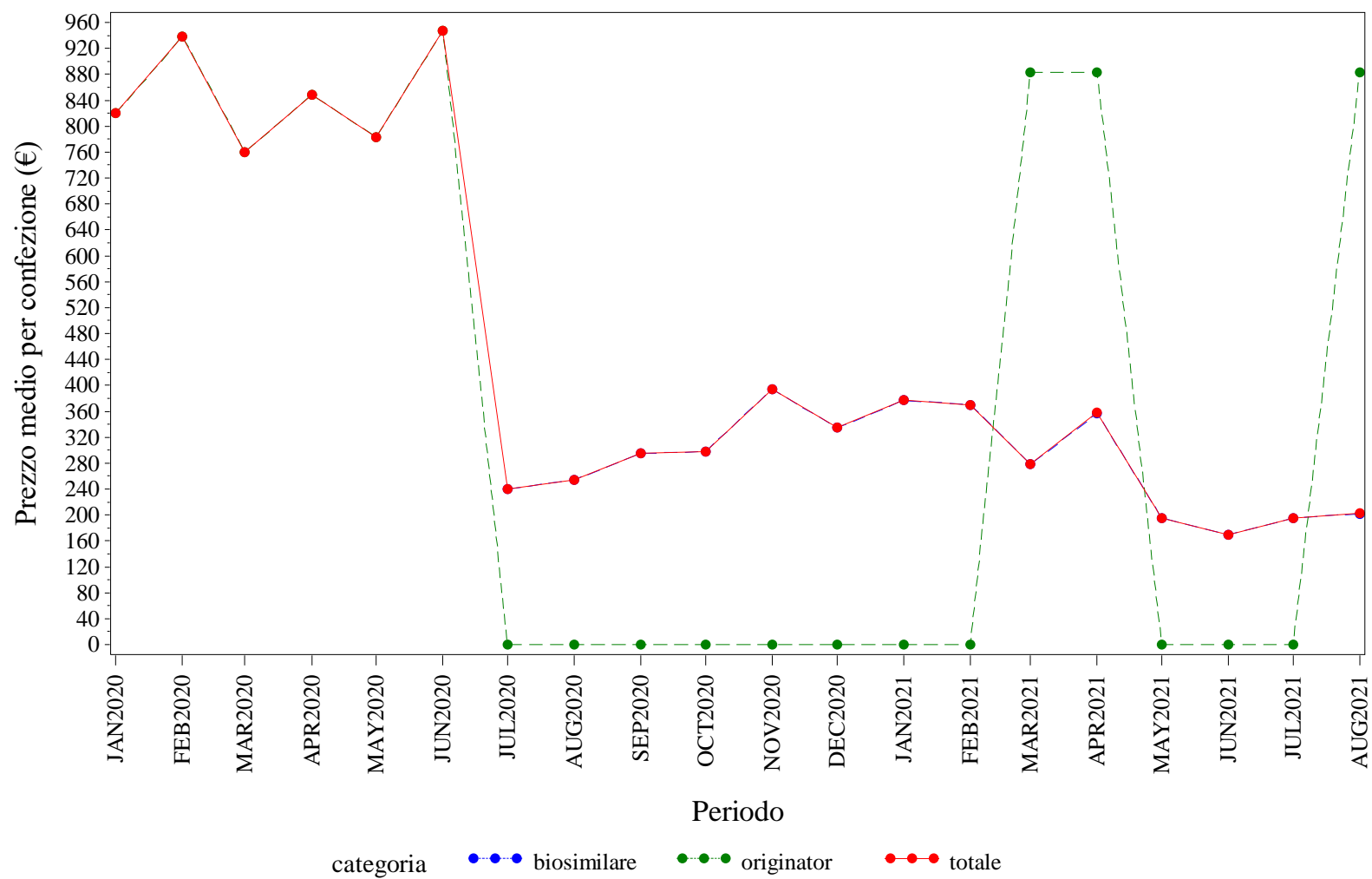

Elaborazione AIFA – Ufficio Monitoraggio della spesa farmaceutica
Dato NSIS/Tracciabilità' aggiornato ago-2021

TOSCANA. BEVACIZUMAB - Andamento mensile del costo medio per DDD per la categoria terapeutica (ATC IV)
(Fonte: NSIS-Tracciabilità del farmaco)

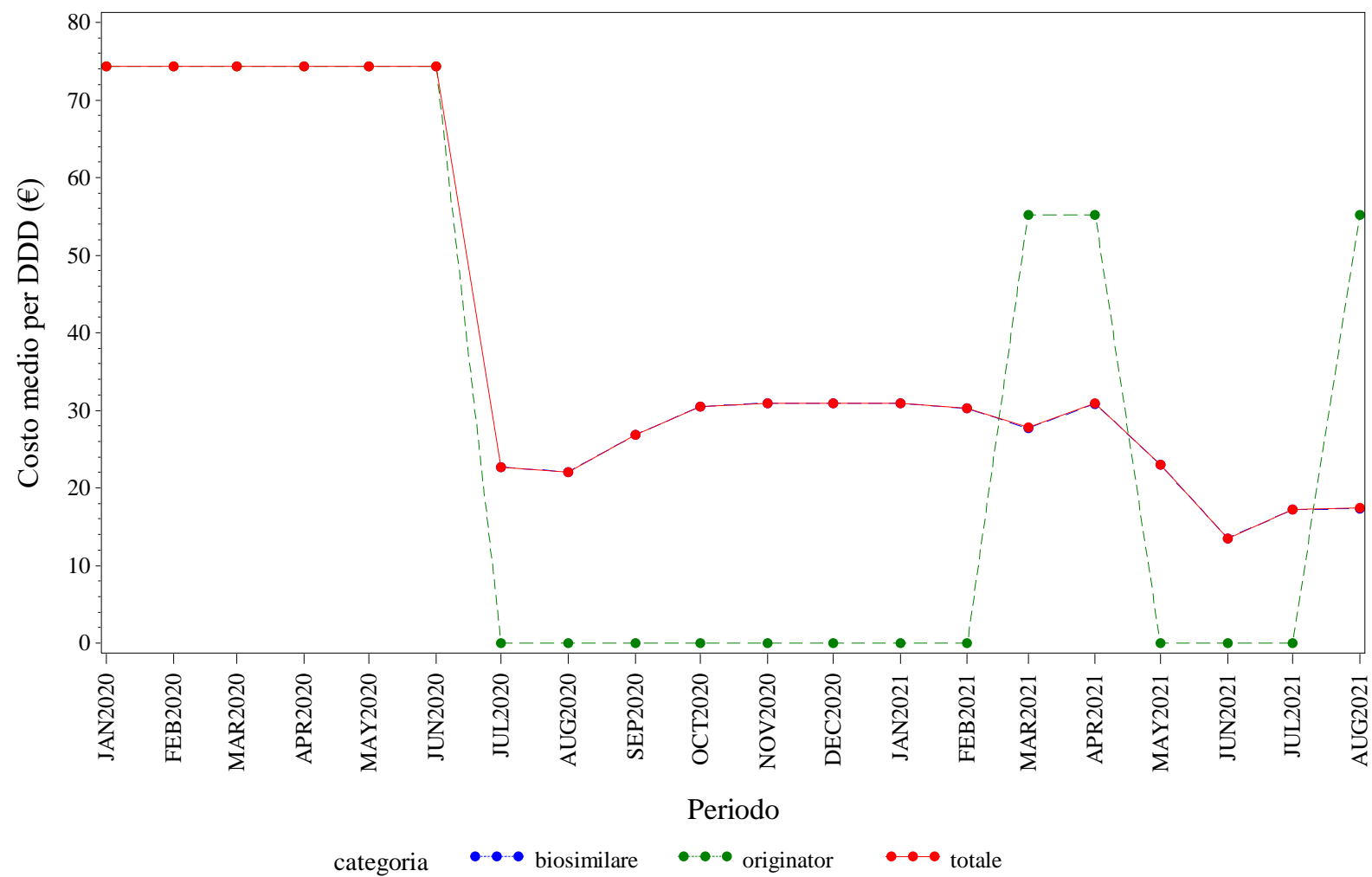

Elaborazione AIFA – Ufficio Monitoraggio della spesa farmaceutica
Dato NSIS/Tracciabilità' aggiornato ago-2021

TOSCANA. BEVACIZUMAB - Andamento mensile del costo medio per unità posologica per la categoria terapeutica (ATC IV)
(Fonte: NSIS-Tracciabilità del farmaco)

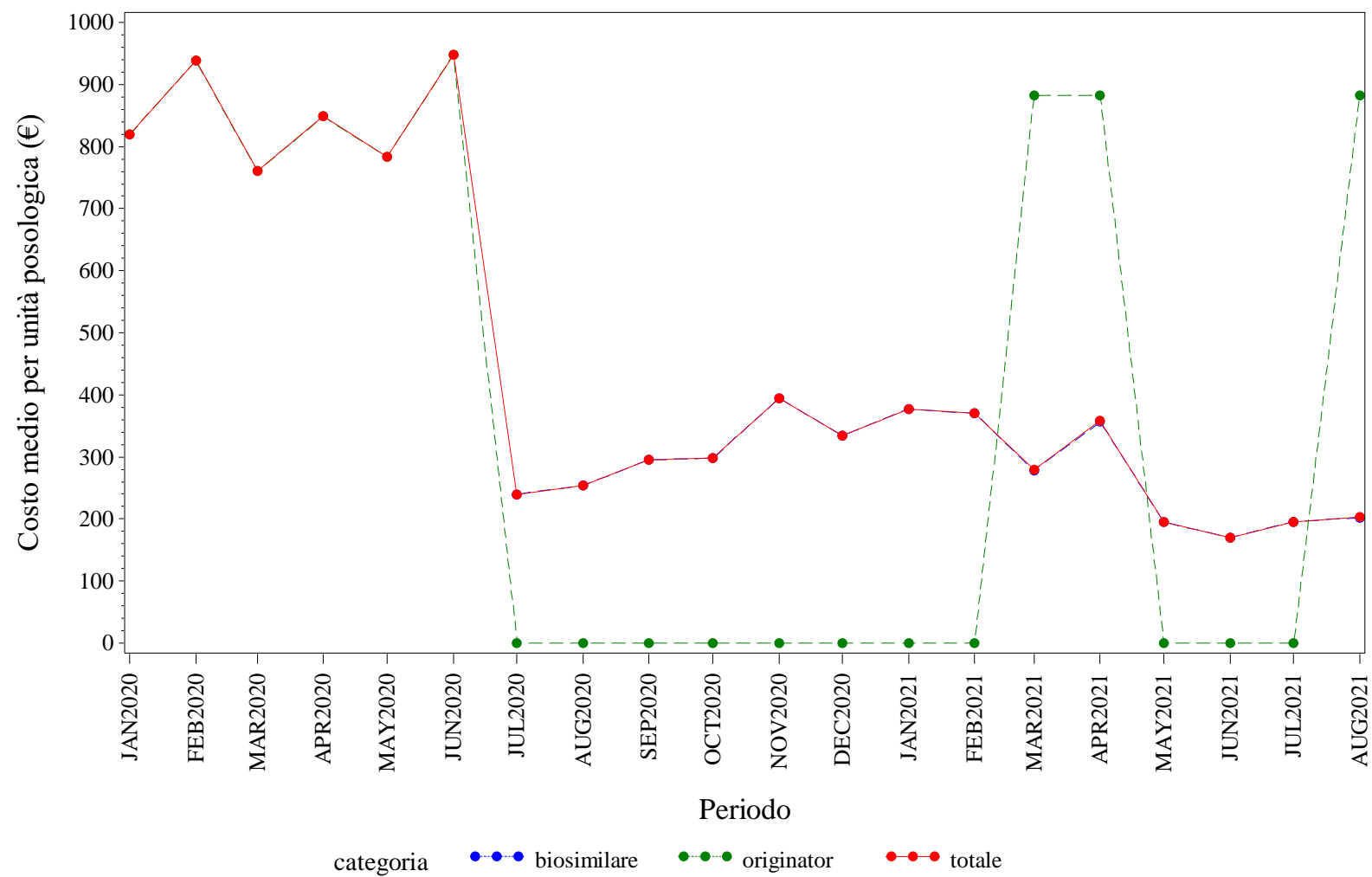

Elaborazione AIFA – Ufficio Monitoraggio della spesa farmaceutica
Dato NSIS/Tracciabilità' aggiornato ago-2021

TOSCANA. EPARINE A BASSO PESO MOLECOLARE - Andamento mensile del prezzo medio per confezione per la categoria terapeutica (ATC IV)
(Fonte: NSIS-Tracciabilità del farmaco)

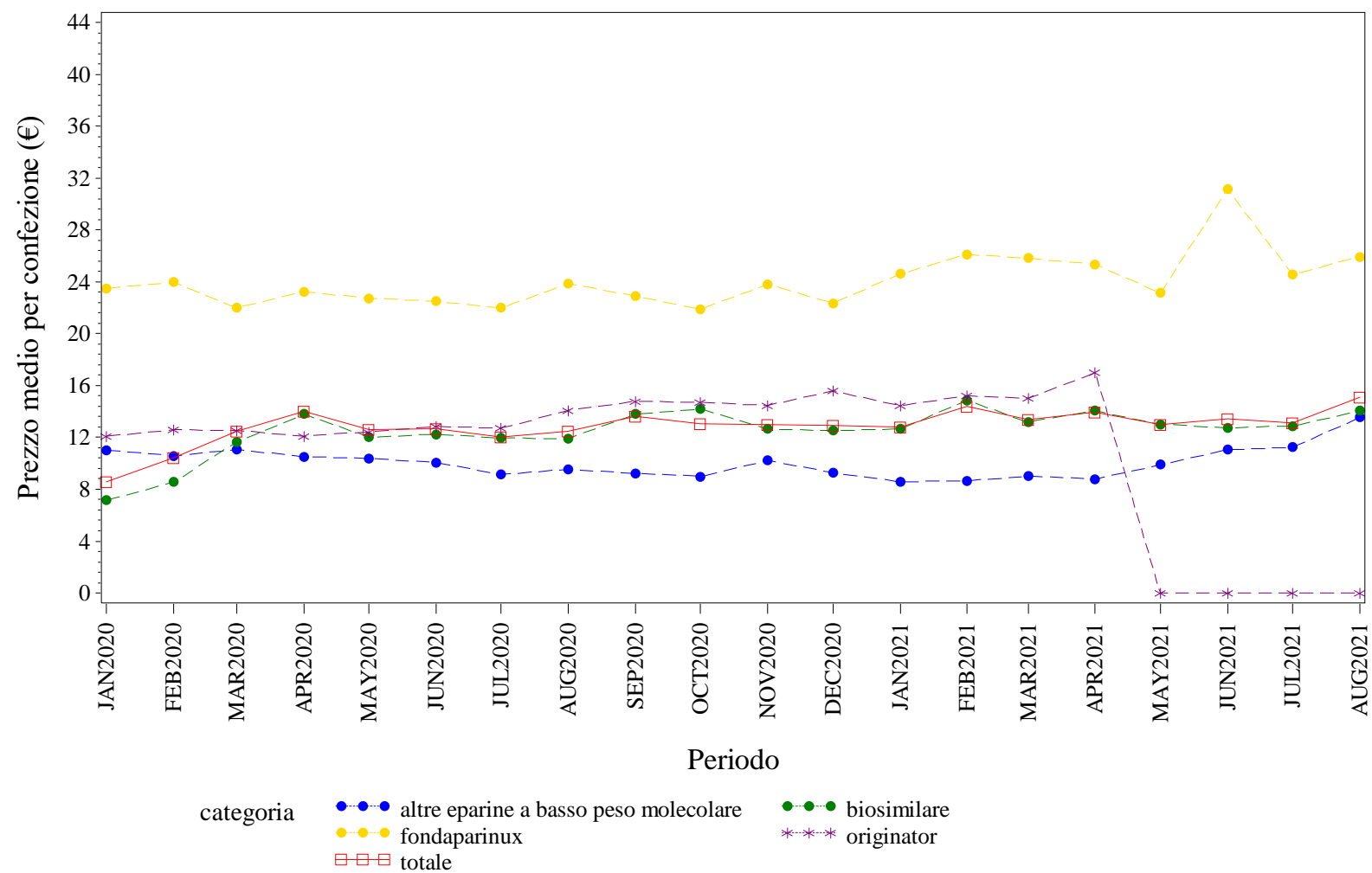

Elaborazione AIFA – Ufficio Monitoraggio della spesa farmaceutica
Dato NSIS/Tracciabilità' aggiornato ago-2021

TOSCANA. EPARINE A BASSO PESO MOLECOLARE - Andamento mensile del costo medio per DDD per la categoria terapeutica (ATC IV)
(Fonte: NSIS-Tracciabilità del farmaco)

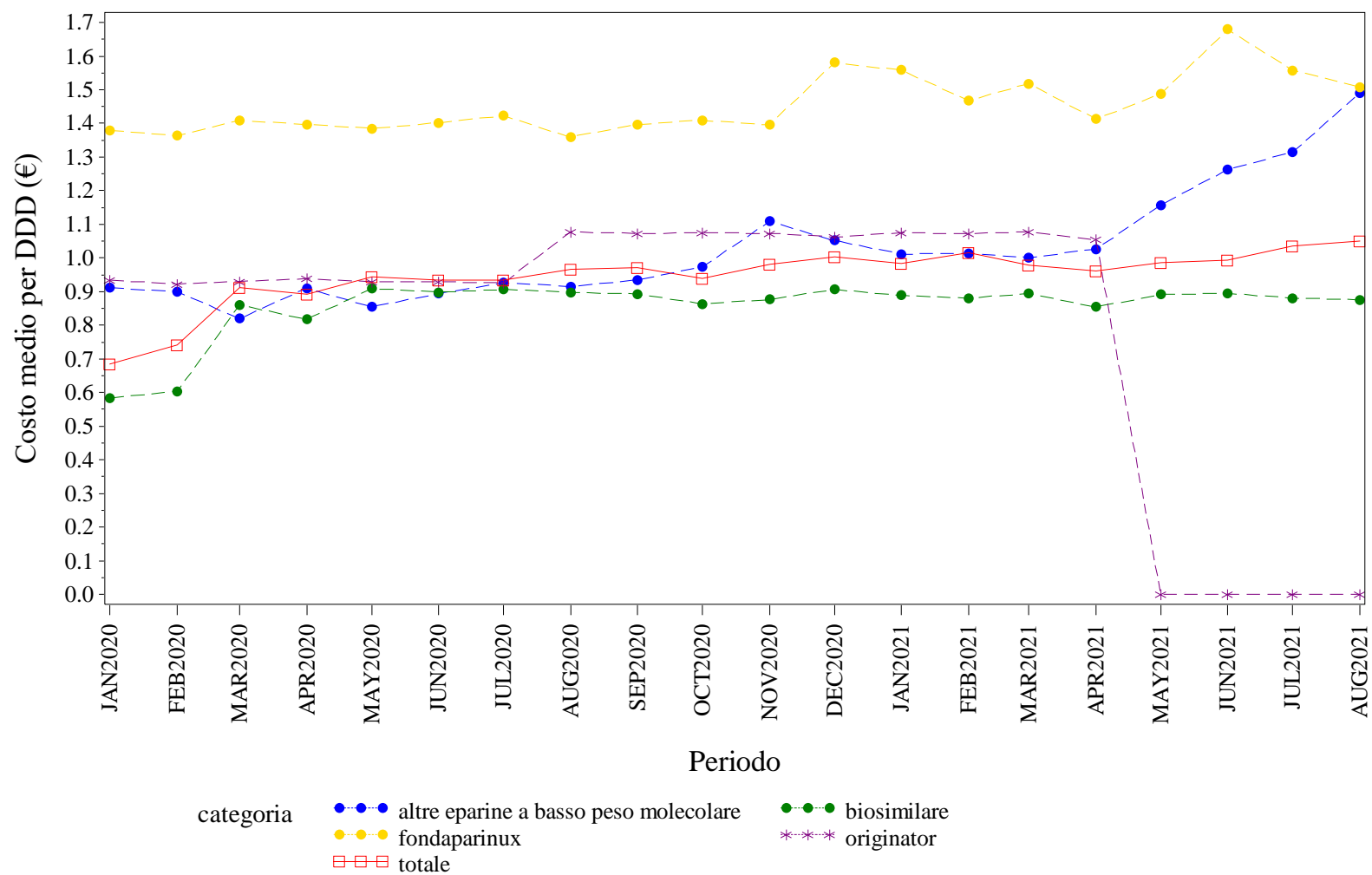

Elaborazione AIFA – Ufficio Monitoraggio della spesa farmaceutica
Dato NSIS/Tracciabilità' aggiornato ago-2021

TOSCANA. EPARINE A BASSO PESO MOLECOLARE - Andamento mensile del costo medio per unità posologica per la categoria terapeutica (ATC IV)
(Fonte: NSIS-Tracciabilità del farmaco)

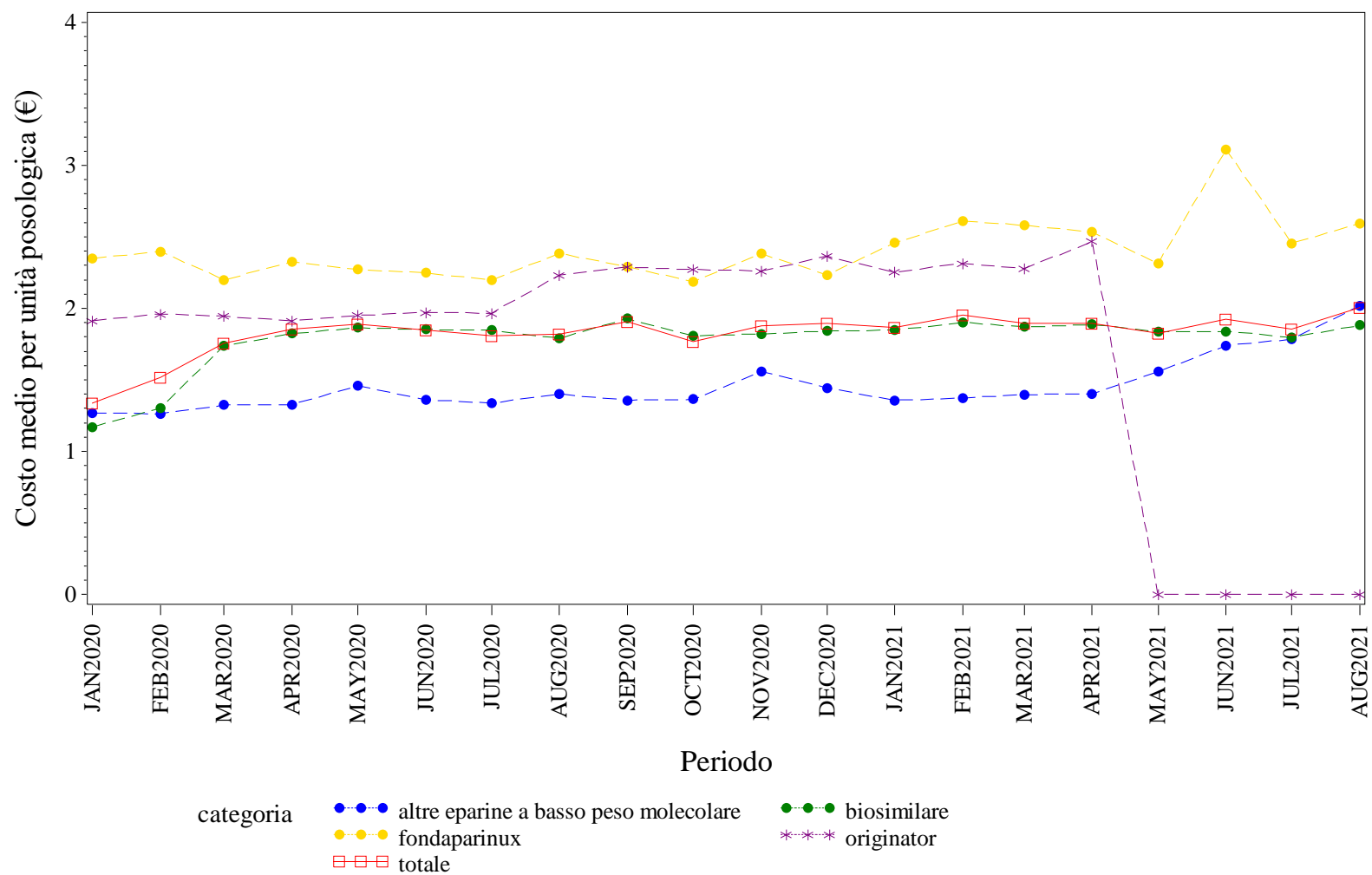

Elaborazione AIFA – Ufficio Monitoraggio della spesa farmaceutica
Dato NSIS/Tracciabilità' aggiornato ago-2021

TOSCANA. EPOETINE - Andamento mensile del prezzo medio per confezione per la categoria terapeutica (ATC IV)
(Fonte: NSIS-Tracciabilità del farmaco)

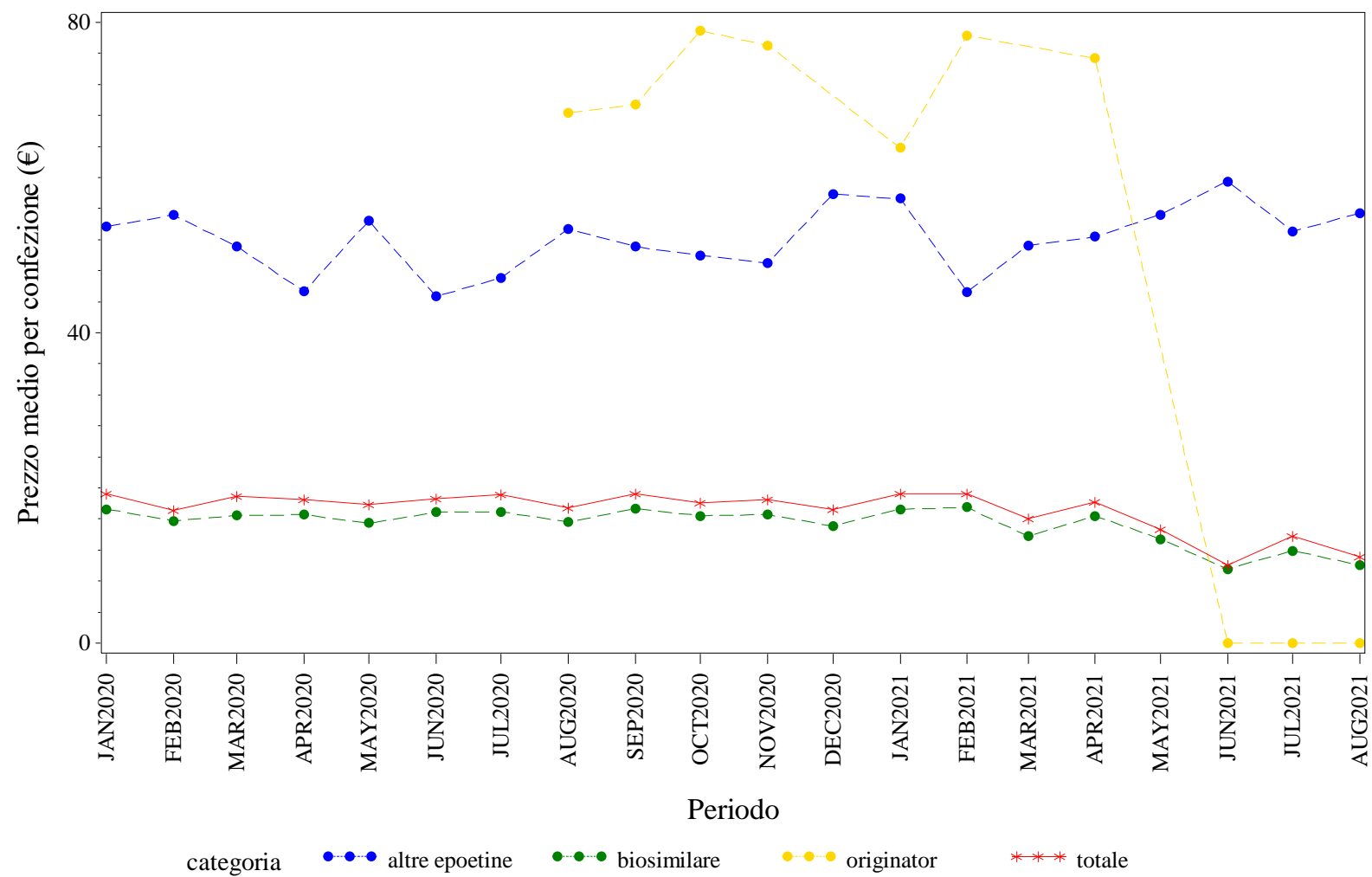

Elaborazione AIFA – Ufficio Monitoraggio della spesa farmaceutica
Dato NSIS/Tracciabilità' aggiornato ago-2021

TOSCANA. EPOETINE - Andamento mensile del costo medio per DDD per la categoria terapeutica (ATC IV)
(Fonte: NSIS-Tracciabilità del farmaco)

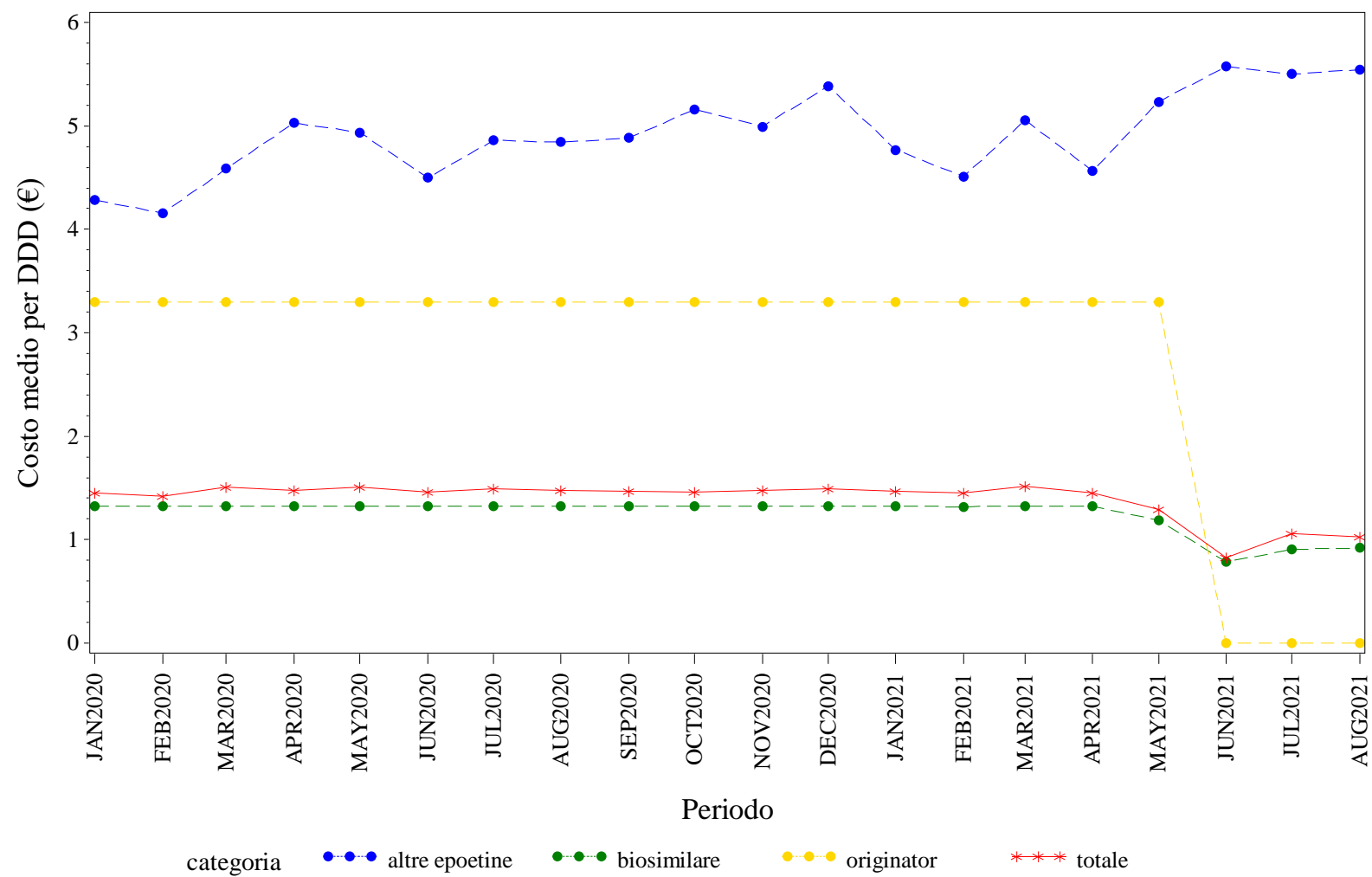

Elaborazione AIFA – Ufficio Monitoraggio della spesa farmaceutica
Dato NSIS/Tracciabilità' aggiornato ago-2021

TOSCANA. EPOETINE - Andamento mensile del costo medio per unità posologica per la categoria terapeutica (ATC IV)
(Fonte: NSIS-Tracciabilità del farmaco)

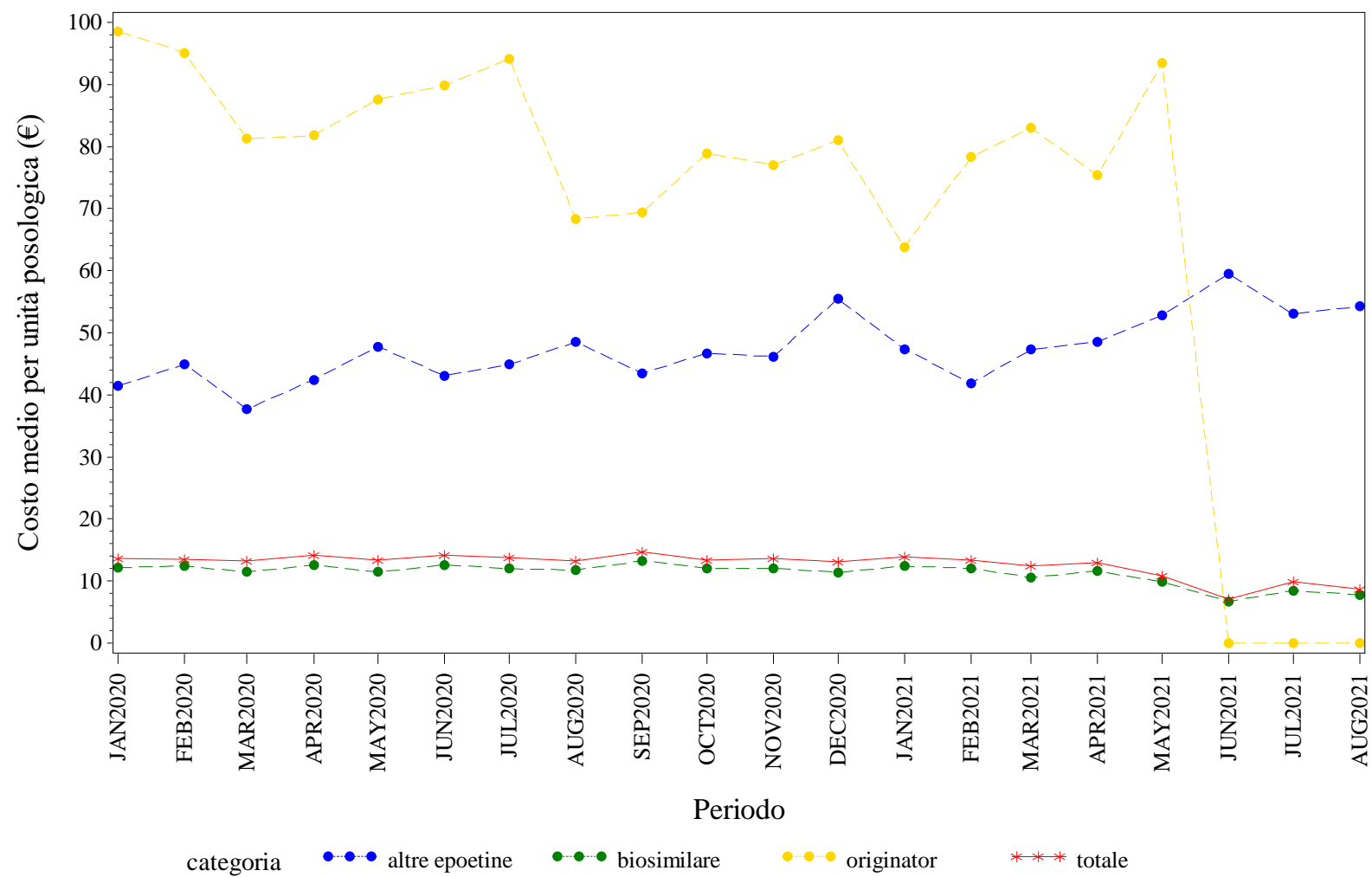

Elaborazione AIFA – Ufficio Monitoraggio della spesa farmaceutica
Dato NSIS/Tracciabilità' aggiornato ago-2021

TOSCANA. FATTORI DELLA CRESCITA - Andamento mensile del prezzo medio per confezione per la categoria terapeutica (ATC IV)
(Fonte: NSIS-Tracciabilità del farmaco)

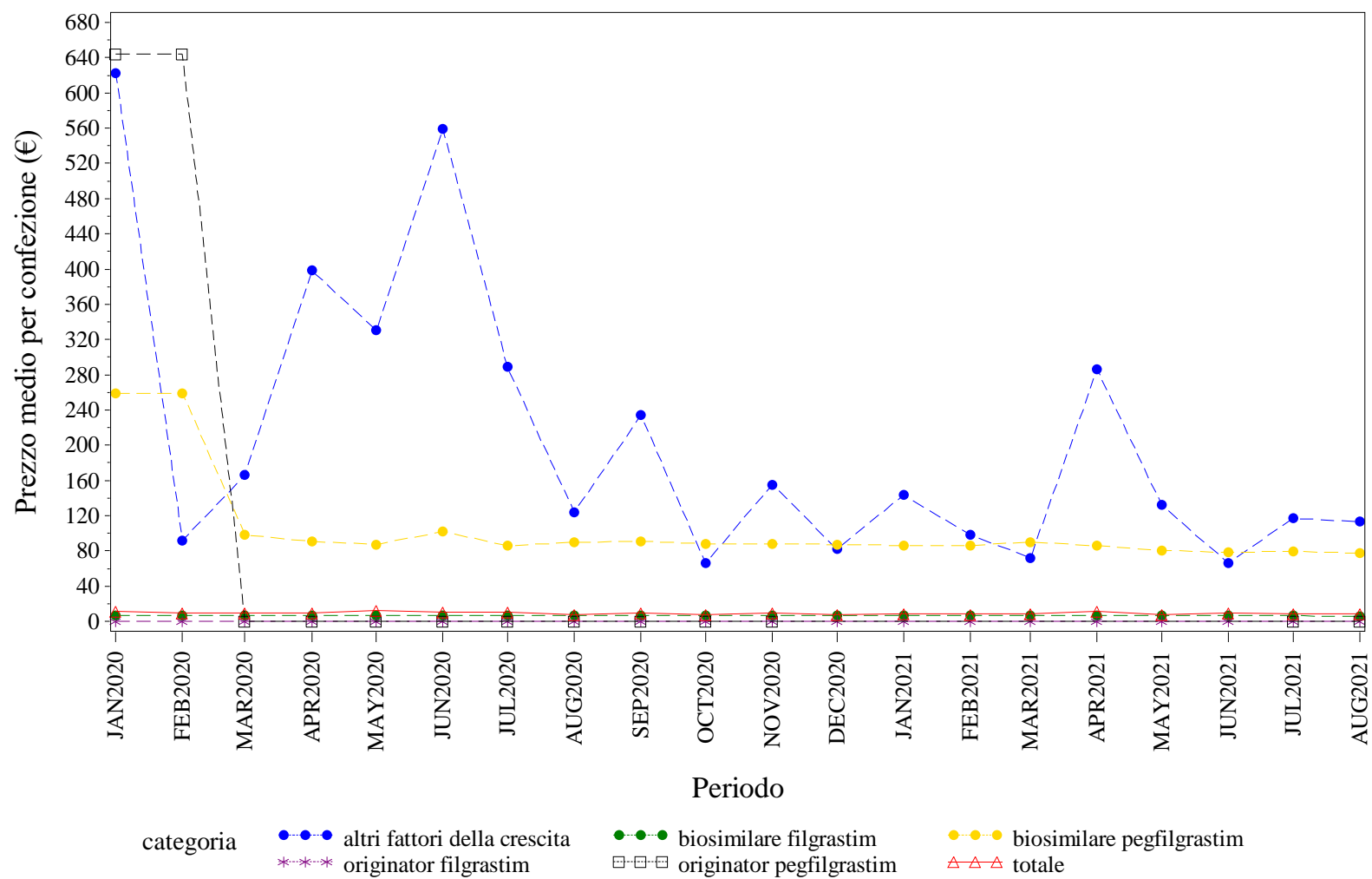

Elaborazione AIFA – Ufficio Monitoraggio della spesa farmaceutica
Dato NSIS/Tracciabilità' aggiornato ago-2021

TOSCANA. FATTORI DELLA CRESCITA - Andamento mensile del costo medio per DDD per la categoria terapeutica (ATC IV)
(Fonte: NSIS-Tracciabilità del farmaco)

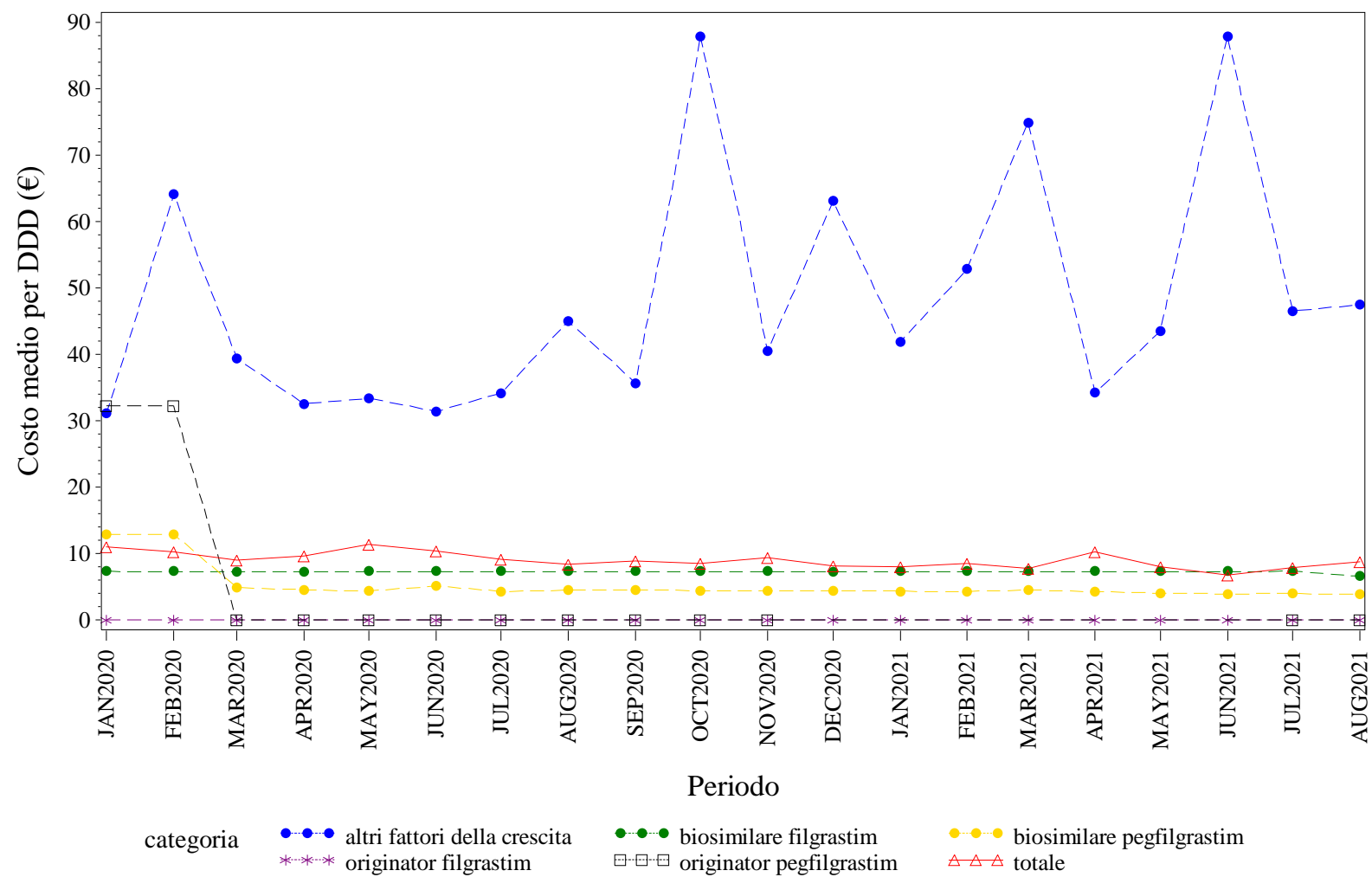

Elaborazione AIFA – Ufficio Monitoraggio della spesa farmaceutica
Dato NSIS/Tracciabilità' aggiornato ago-2021

TOSCANA. FATTORI DELLA CRESCITA - Andamento mensile del costo medio per unità posologica per la categoria terapeutica (ATC IV)
(Fonte: NSIS-Tracciabilità del farmaco)

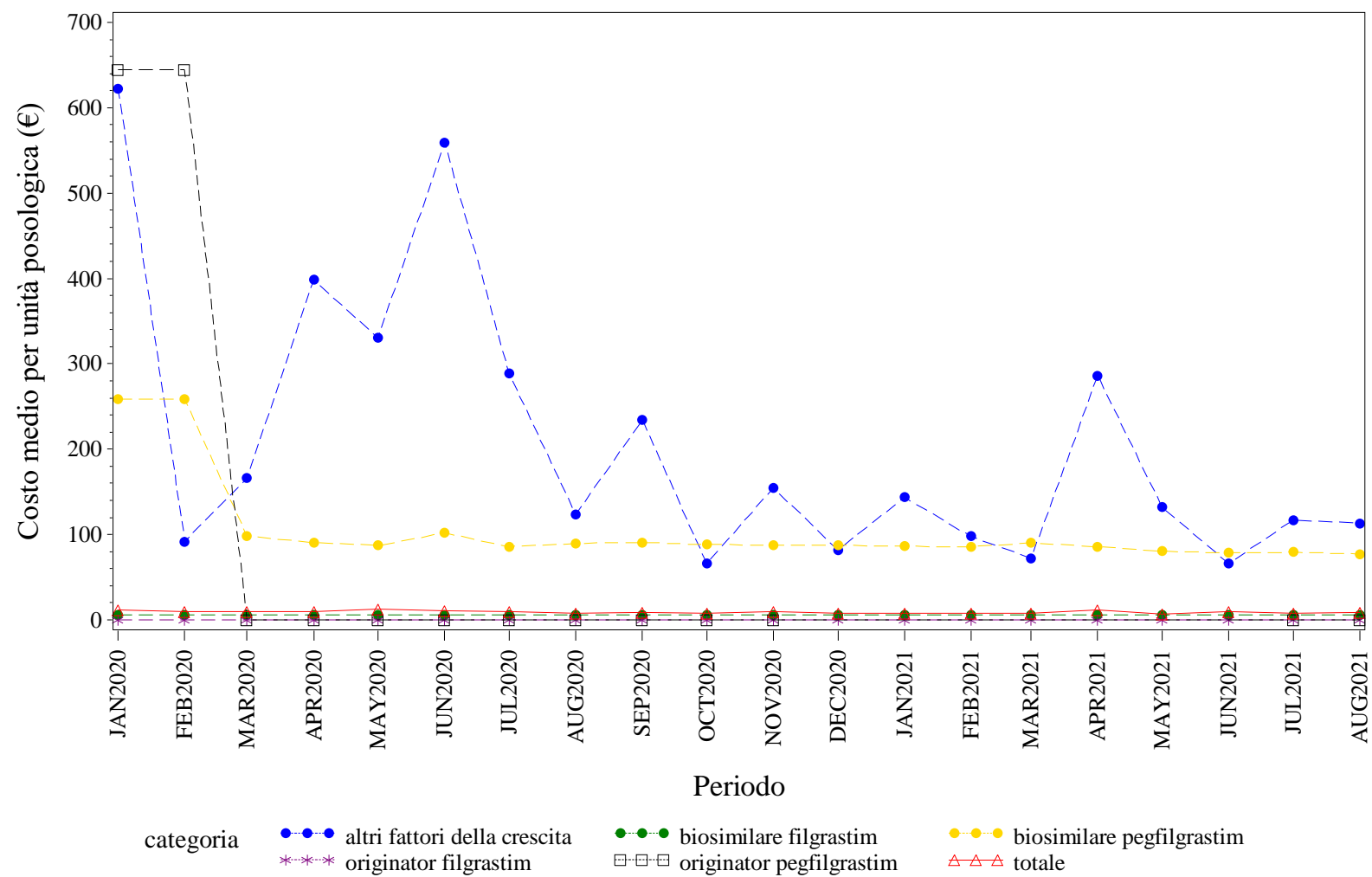

Elaborazione AIFA – Ufficio Monitoraggio della spesa farmaceutica
Dato NSIS/Tracciabilità' aggiornato ago-2021

TOSCANA. FOLLITROPINE - Andamento mensile del prezzo medio per confezione per la categoria terapeutica (ATC IV)
(Fonte: NSIS-Tracciabilità del farmaco)

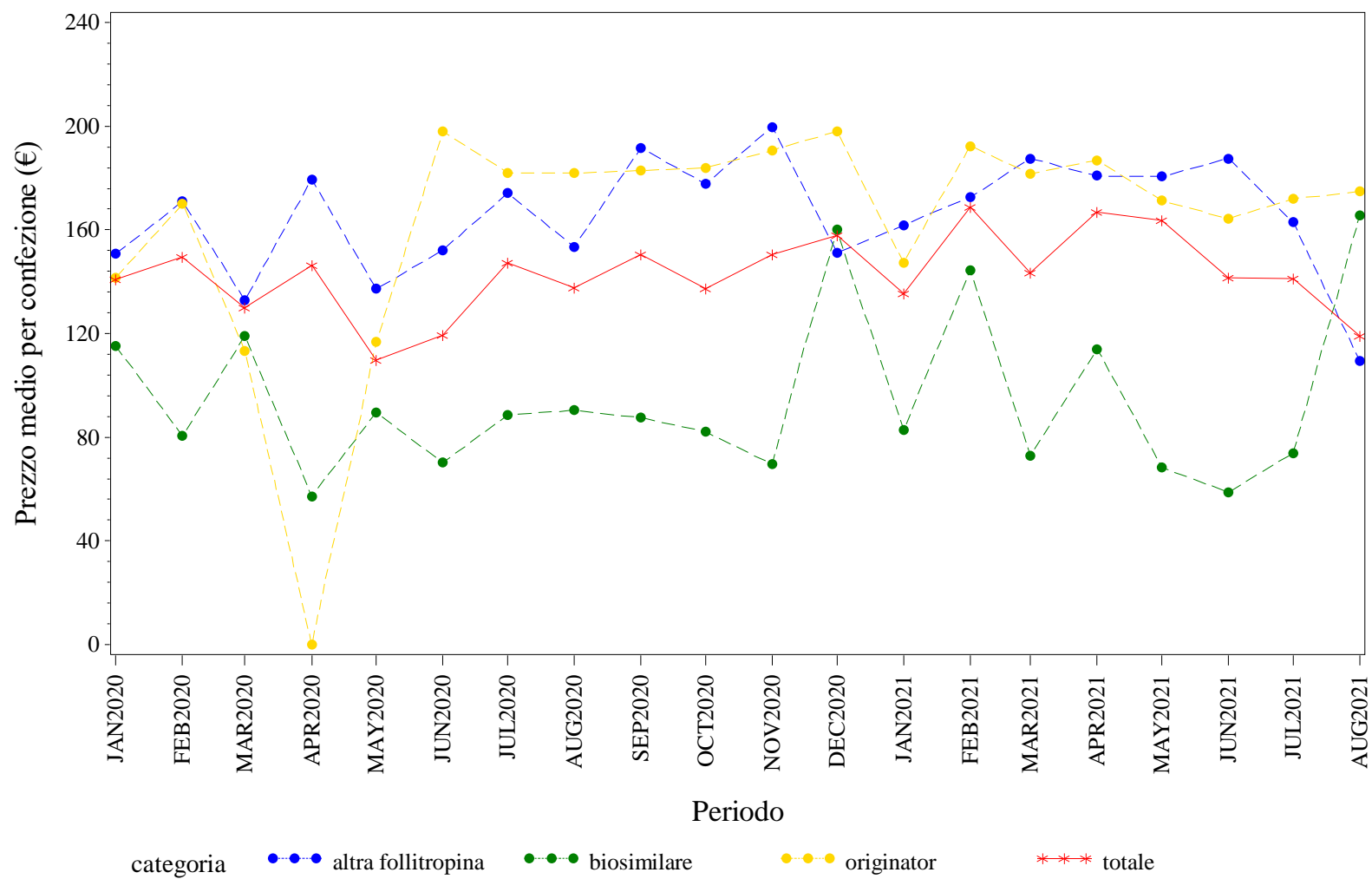

Elaborazione AIFA – Ufficio Monitoraggio della spesa farmaceutica
Dato NSIS/Tracciabilita' aggiornato ago-2021

TOSCANA. FOLLITROPINE - Andamento mensile del costo medio per DDD per la categoria terapeutica (ATC IV)

(Fonte: NSIS-Tracciabilità del farmaco)

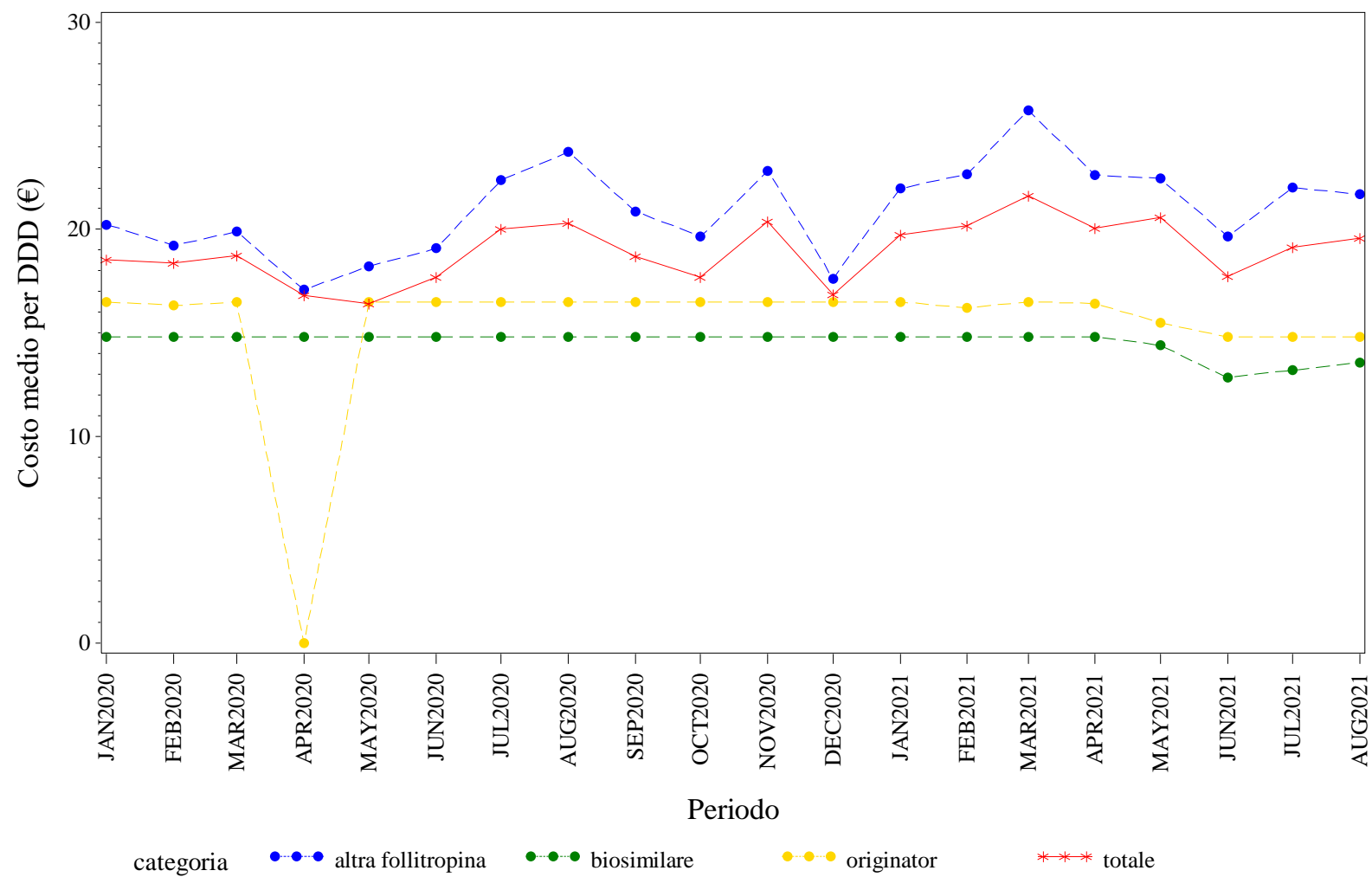

Elaborazione AIFA – Ufficio Monitoraggio della spesa farmaceutica
Dato NSIS/Tracciabilita' aggiornato ago-2021

TOSCANA. FOLLITROPINE - Andamento mensile del costo medio per unità posologica per la categoria terapeutica (ATC IV)

(Fonte: NSIS-Tracciabilità del farmaco)

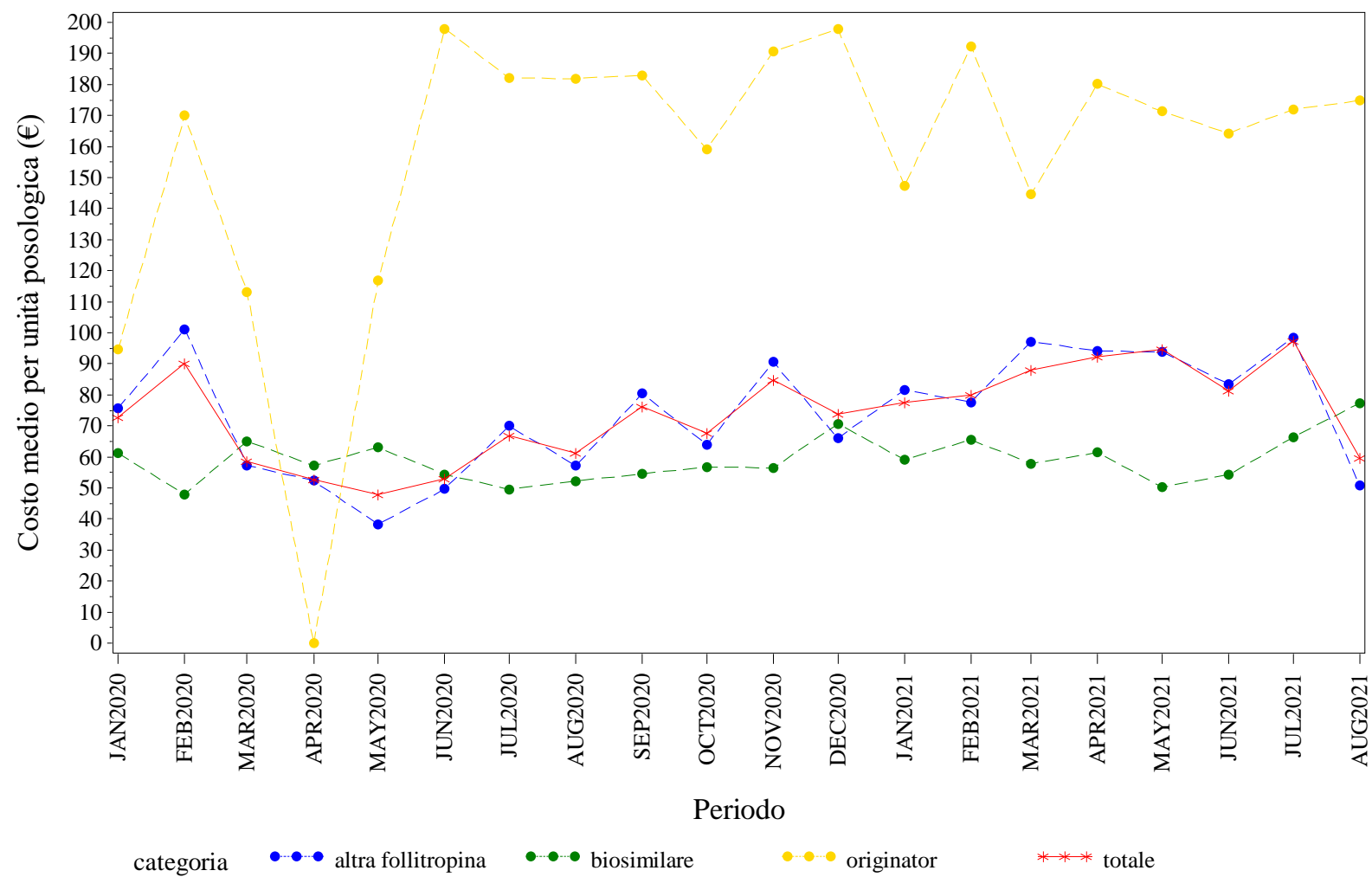

Elaborazione AIFA – Ufficio Monitoraggio della spesa farmaceutica
Dato NSIS/Tracciabilita' aggiornato ago-2021

TOSCANA. INSULINE FAST ACTING - Andamento mensile del prezzo medio per confezione per la categoria terapeutica (ATC IV)
(Fonte: NSIS-Tracciabilità del farmaco)

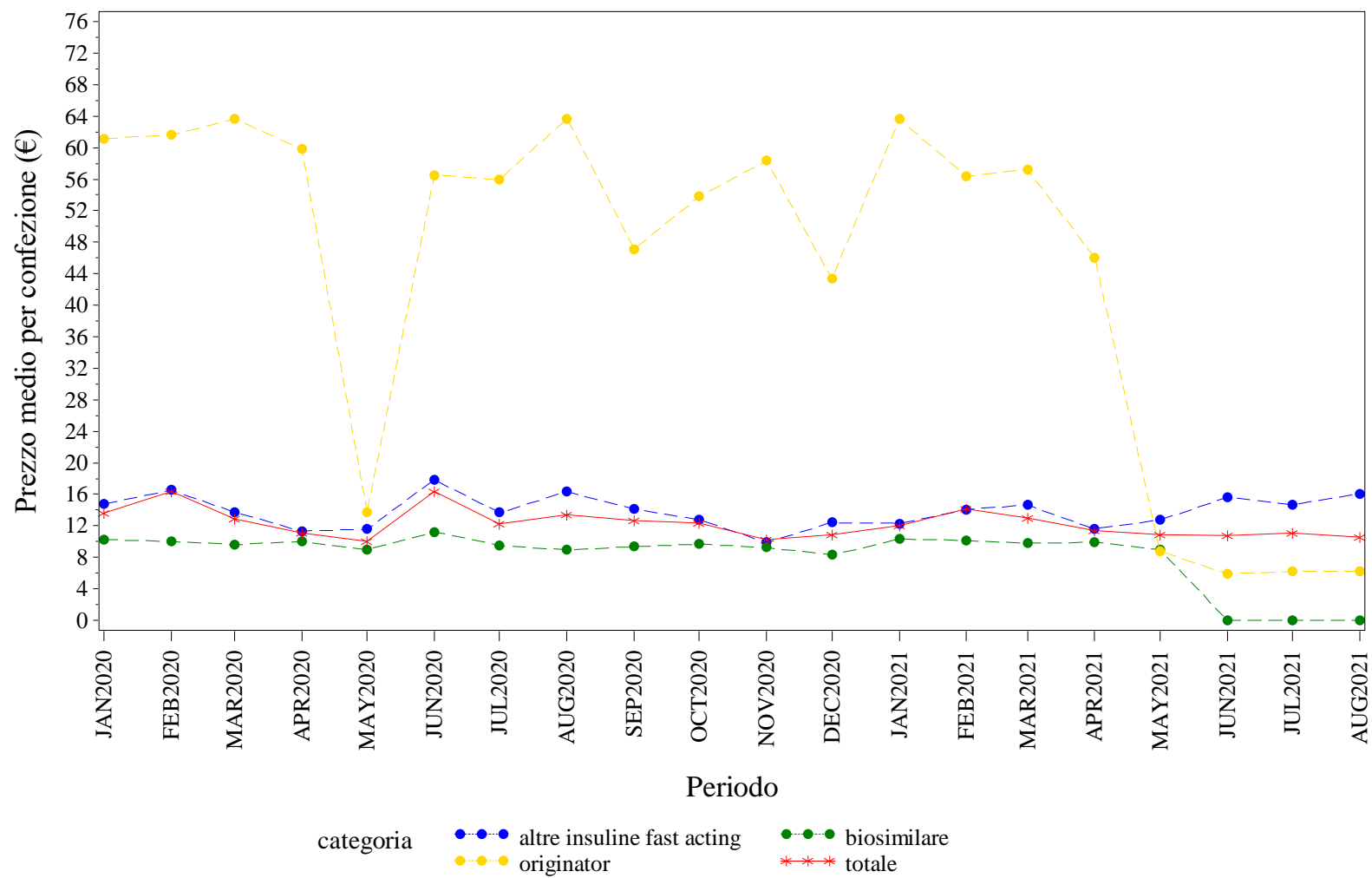

Elaborazione AIFA – Ufficio Monitoraggio della spesa farmaceutica
Dato NSIS/Tracciabilità' aggiornato ago-2021

TOSCANA. INSULINE FAST ACTING - Andamento mensile del costo medio per DDD per la categoria terapeutica (ATC IV)
(Fonte: NSIS-Tracciabilità del farmaco)

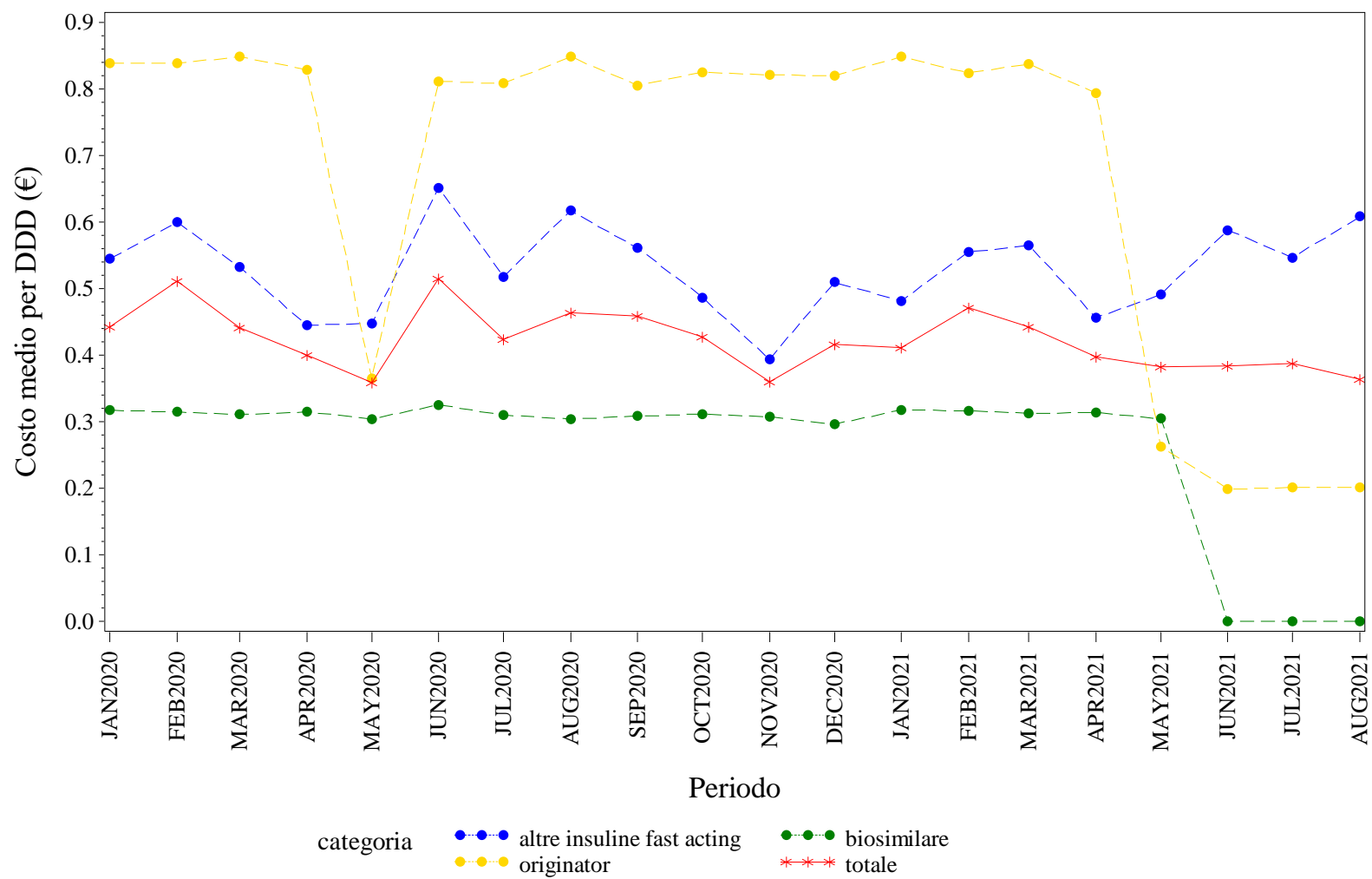

Elaborazione AIFA – Ufficio Monitoraggio della spesa farmaceutica
Dato NSIS/Tracciabilità' aggiornato ago-2021

TOSCANA. INSULINE FAST ACTING - Andamento mensile del costo medio per unità posologica per la categoria terapeutica (ATC IV)
(Fonte: NSIS-Tracciabilità del farmaco)

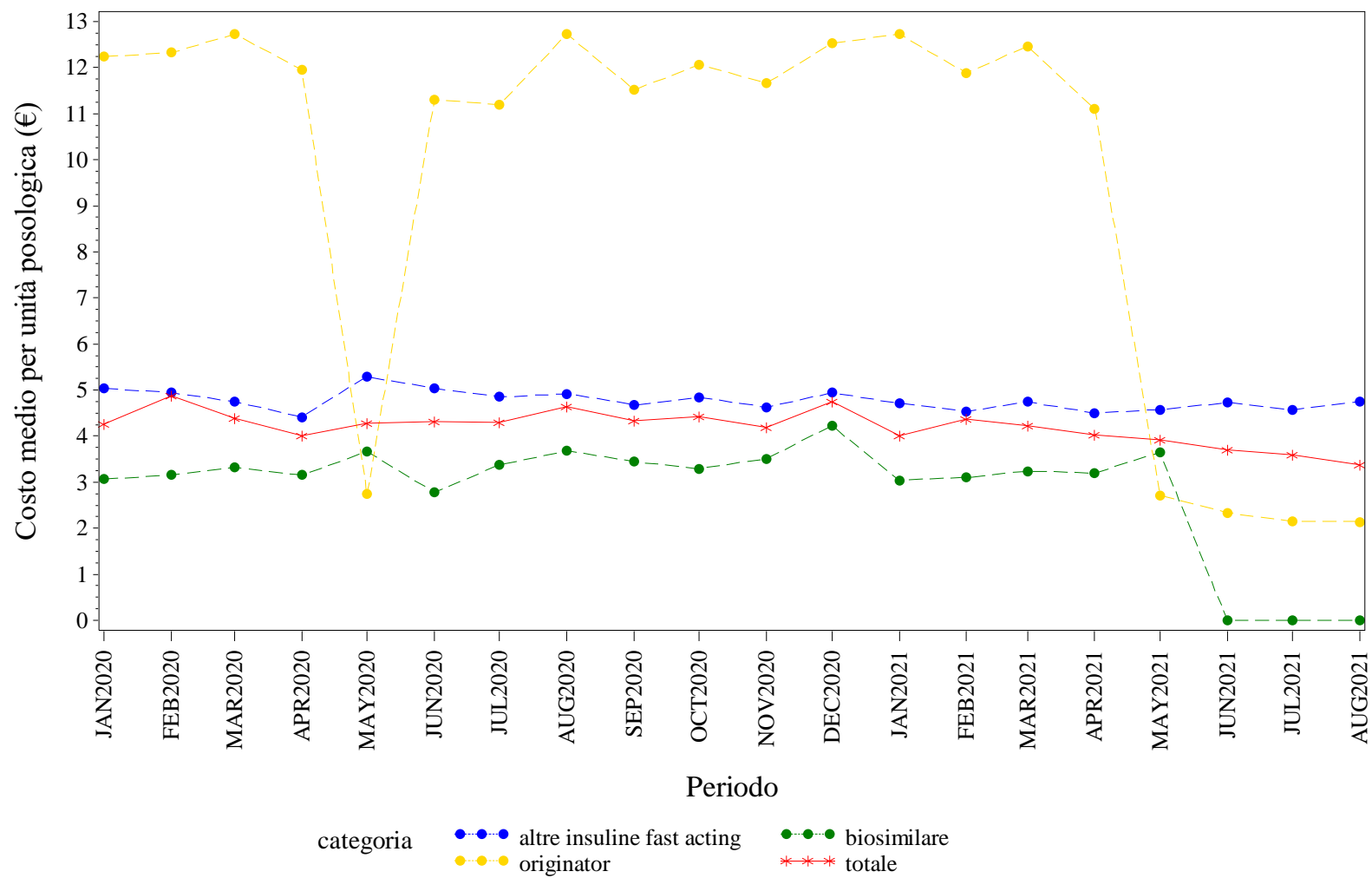

Elaborazione AIFA – Ufficio Monitoraggio della spesa farmaceutica
Dato NSIS/Tracciabilità' aggiornato ago-2021

TOSCANA. INSULINE LONG ACTING - Andamento mensile del prezzo medio per confezione per la categoria terapeutica (ATC IV)

(Fonte: NSIS-Tracciabilità del farmaco)

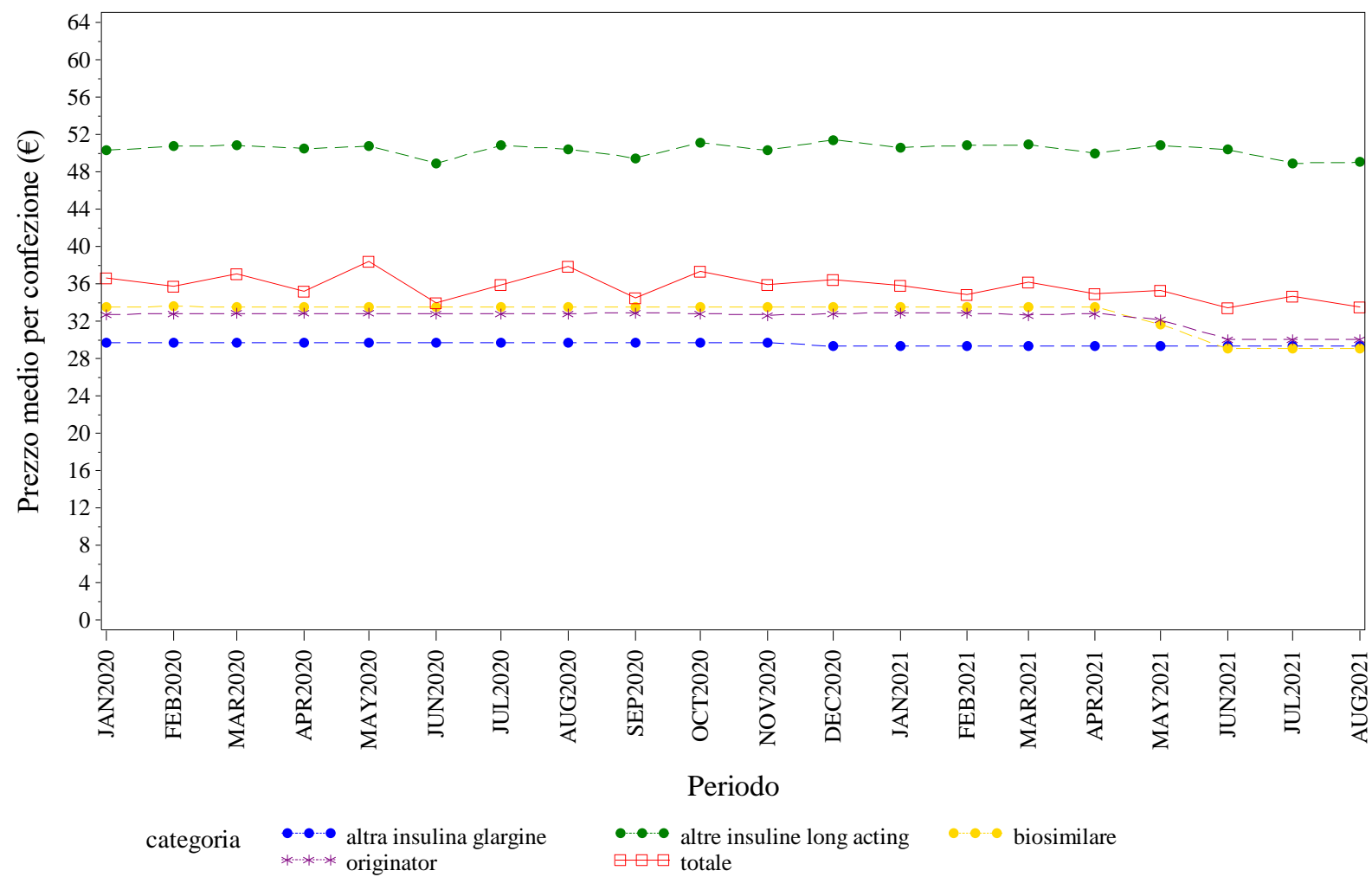

Elaborazione AIFA – Ufficio Monitoraggio della spesa farmaceutica
Dato NSIS/Tracciabilita' aggiornato ago-2021

TOSCANA. INSULINE LONG ACTING - Andamento mensile del costo medio per DDD per la categoria terapeutica (ATC IV)
(Fonte: NSIS-Tracciabilità del farmaco)

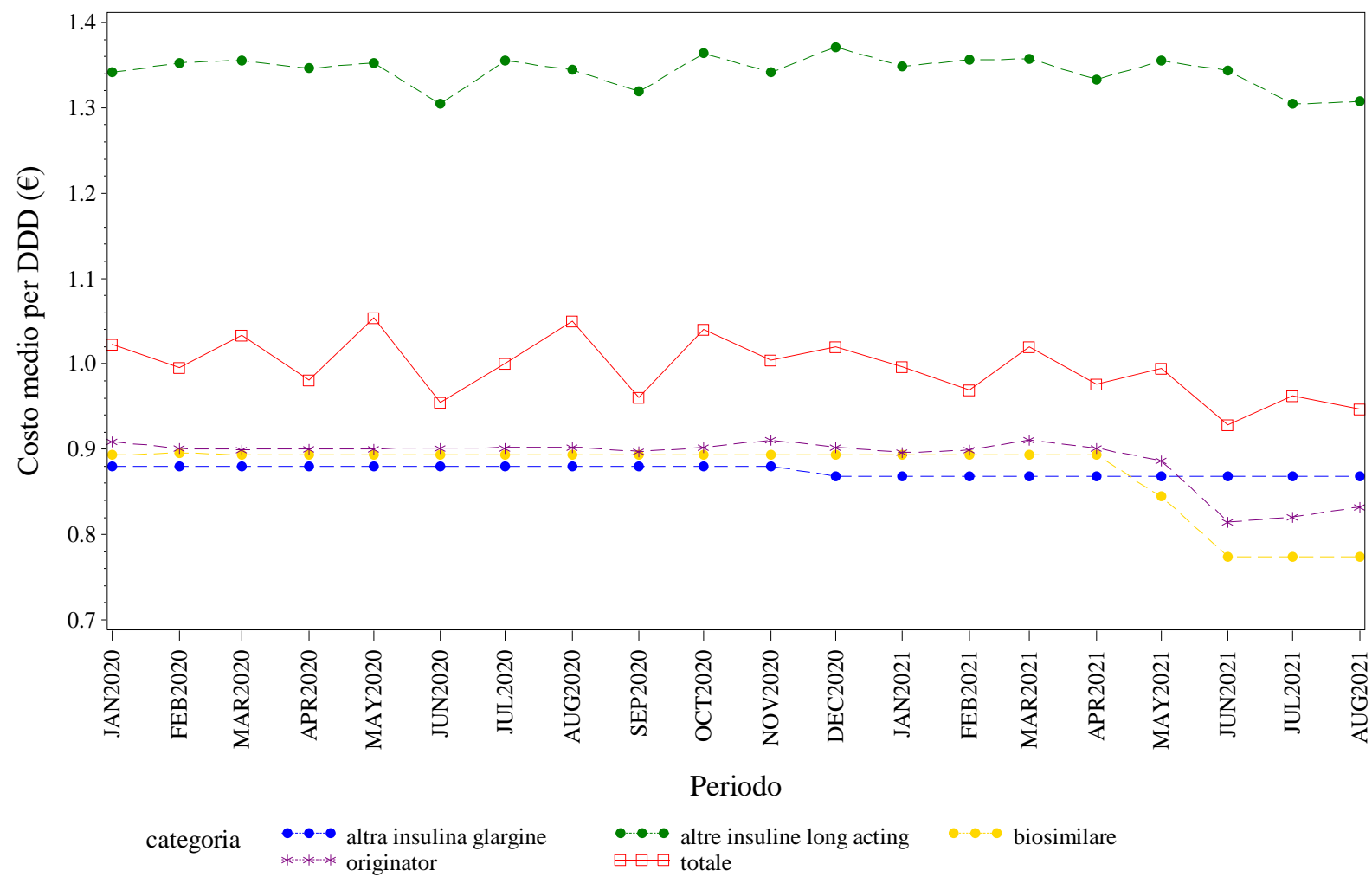

Elaborazione AIFA – Ufficio Monitoraggio della spesa farmaceutica
Dato NSIS/Tracciabilità' aggiornato ago-2021

TOSCANA. RITUXIMAB - Andamento mensile del prezzo medio per confezione per la categoria terapeutica (ATC IV)
(Fonte: NSIS-Tracciabilità del farmaco)

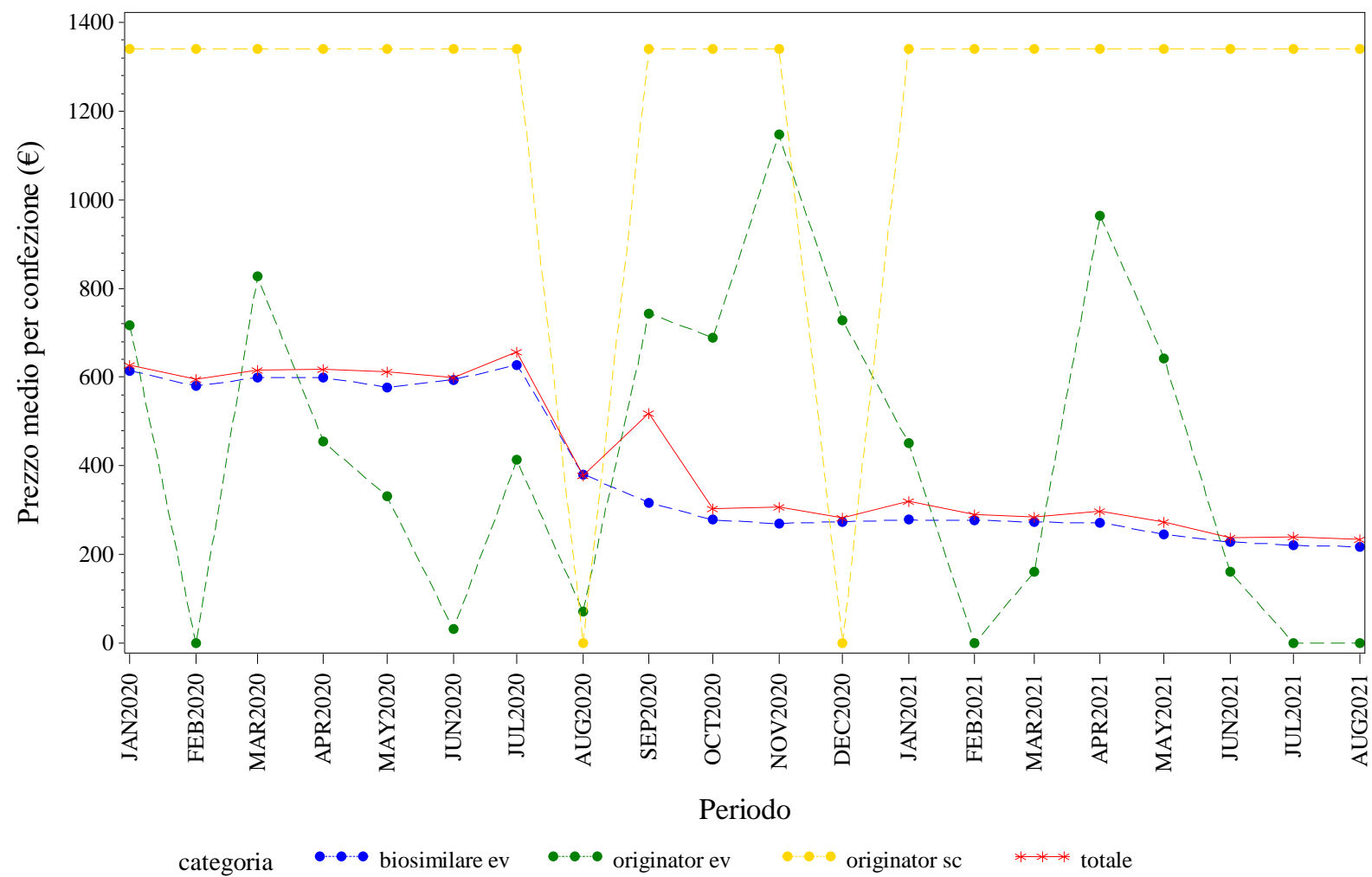

Elaborazione AIFA – Ufficio Monitoraggio della spesa farmaceutica
Dato NSIS/Tracciabilità' aggiornato ago-2021

TOSCANA. RITUXIMAB - Andamento mensile del costo medio per DDD per la categoria terapeutica (ATC IV)
(Fonte: NSIS-Tracciabilità del farmaco)

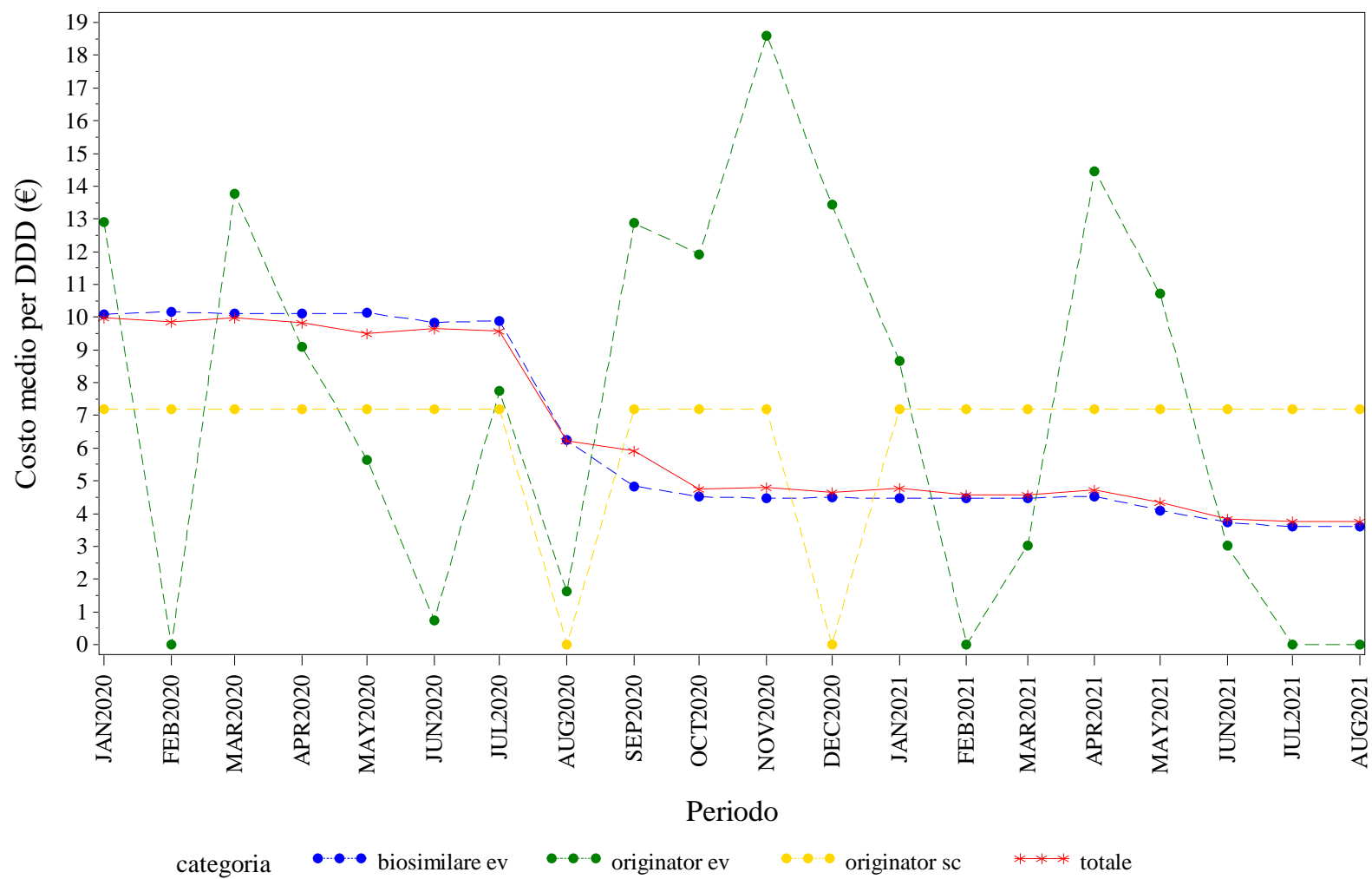

Elaborazione AIFA – Ufficio Monitoraggio della spesa farmaceutica
Dato NSIS/Tracciabilità' aggiornato ago-2021

TOSCANA. RITUXIMAB - Andamento mensile del costo medio per unità posologica per la categoria terapeutica (ATC IV)
(Fonte: NSIS-Tracciabilità del farmaco)

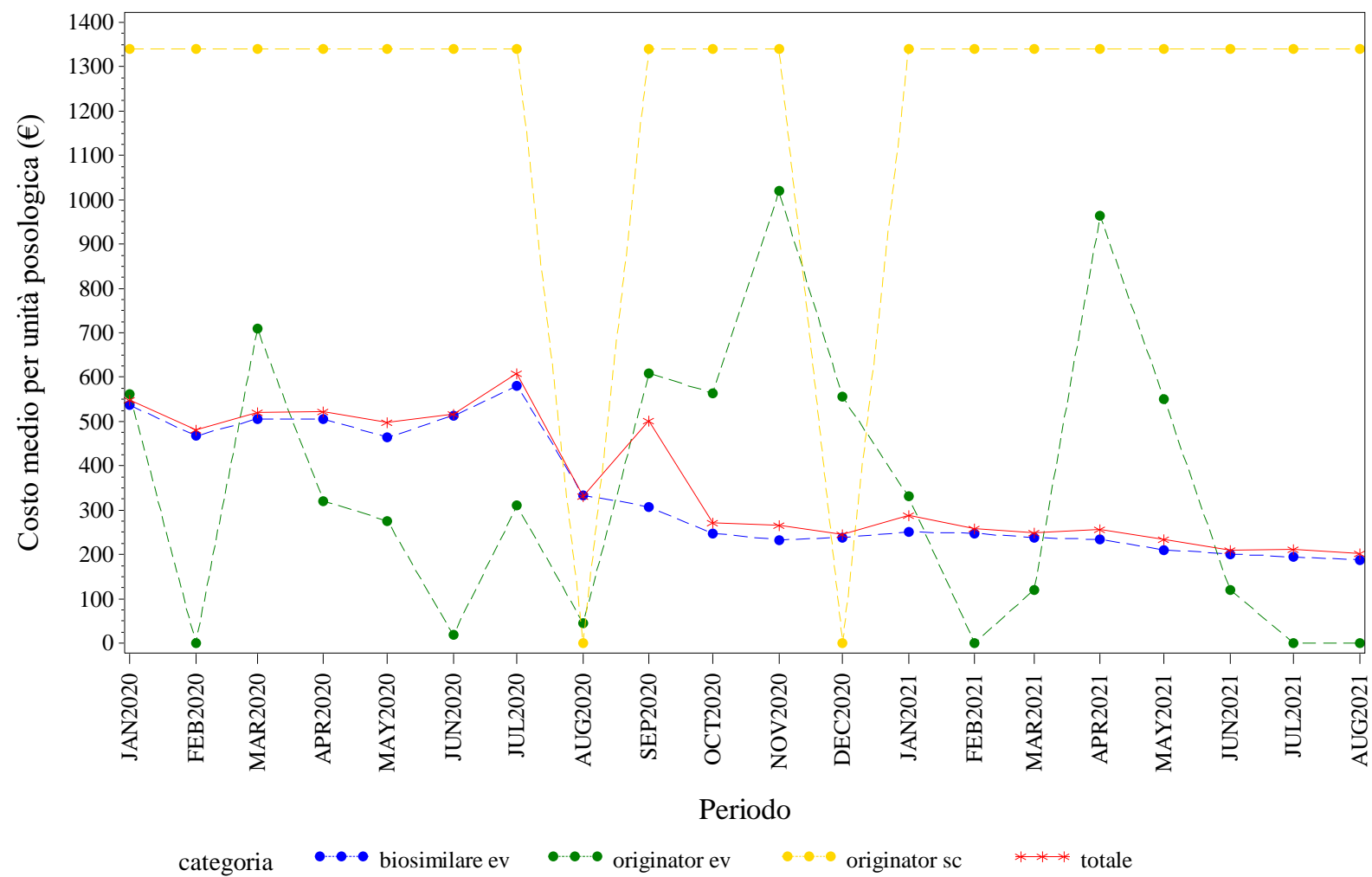

Elaborazione AIFA – Ufficio Monitoraggio della spesa farmaceutica
Dato NSIS/Tracciabilità' aggiornato ago-2021



TOSCANA. SOMATROPINE - Andamento mensile del costo medio per DDD per la categoria terapeutica (ATC IV)

(Fonte: NSIS-Tracciabilità del farmaco)

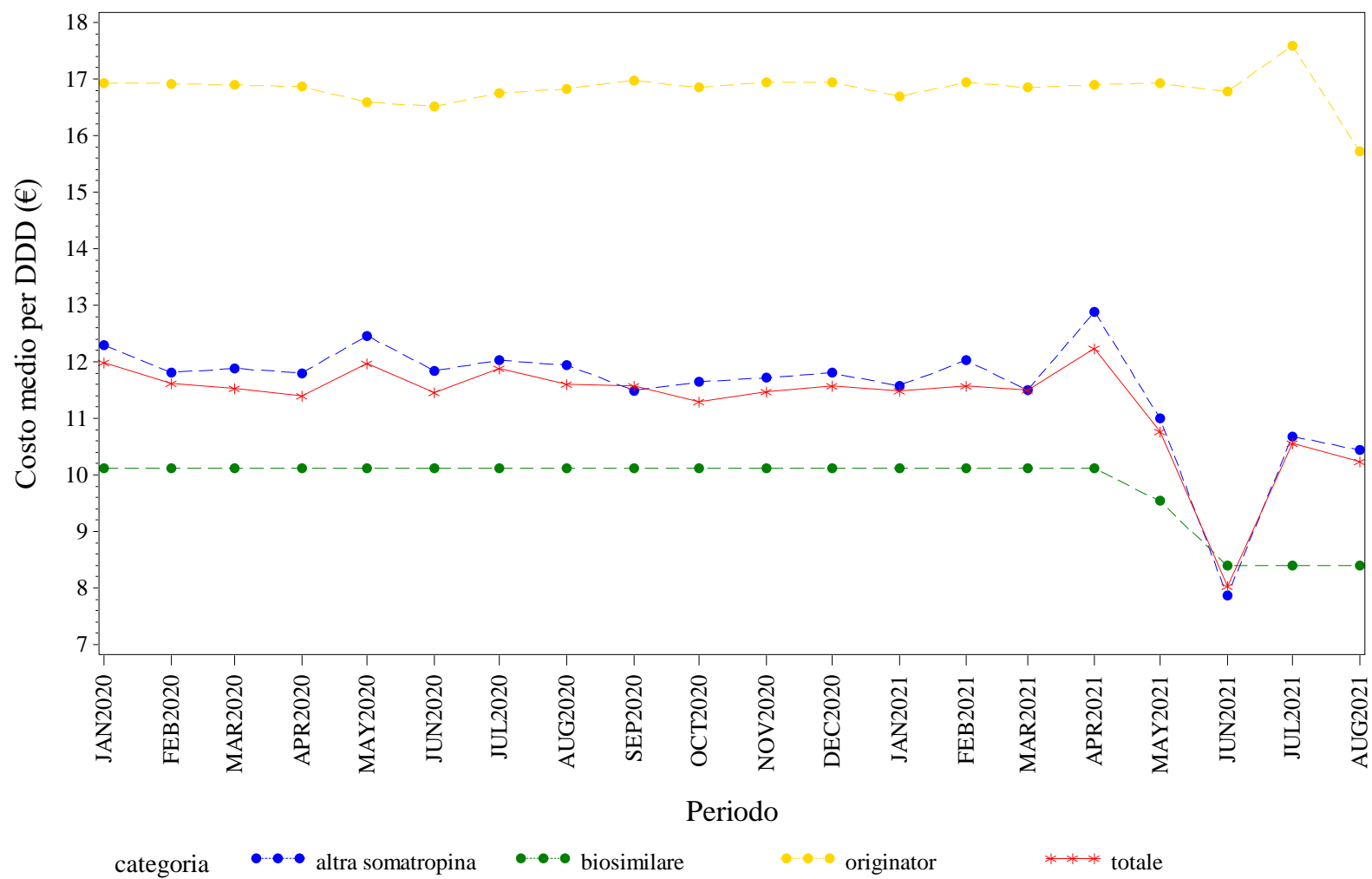

Elaborazione AIFA – Ufficio Monitoraggio della spesa farmaceutica
Dato NSIS/Tracciabilita' aggiornato ago-2021

TOSCANA. SOMATROPINE - Andamento mensile del costo medio per unità posologica per la categoria terapeutica (ATC IV)
(Fonte: NSIS-Tracciabilità del farmaco)

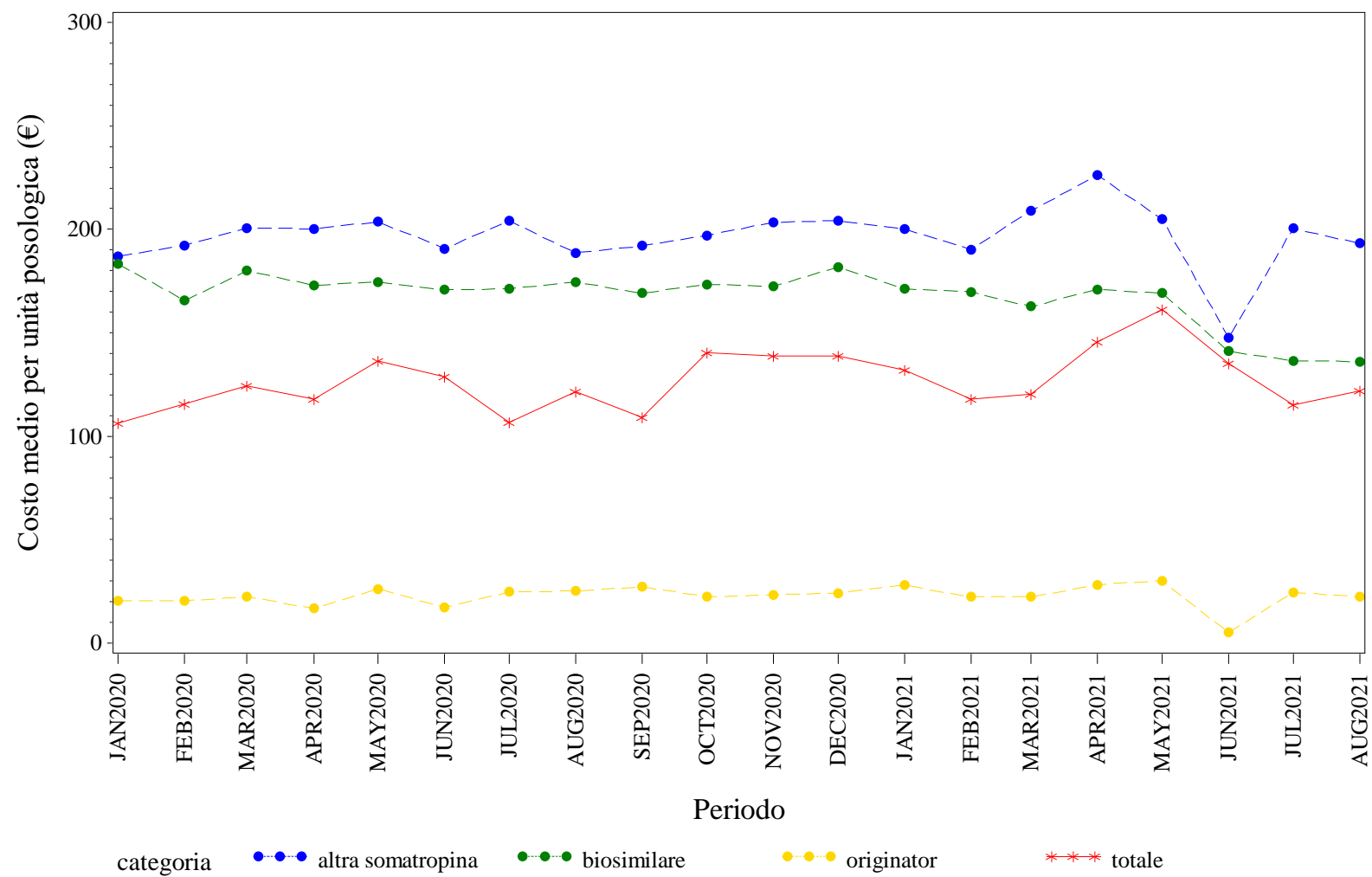

Elaborazione AIFA – Ufficio Monitoraggio della spesa farmaceutica
Dato NSIS/Tracciabilità' aggiornato ago-2021

TOSCANA. TERIPARATIDE - Andamento mensile del prezzo medio per confezione per la categoria terapeutica (ATC IV)
(Fonte: NSIS-Tracciabilità del farmaco)

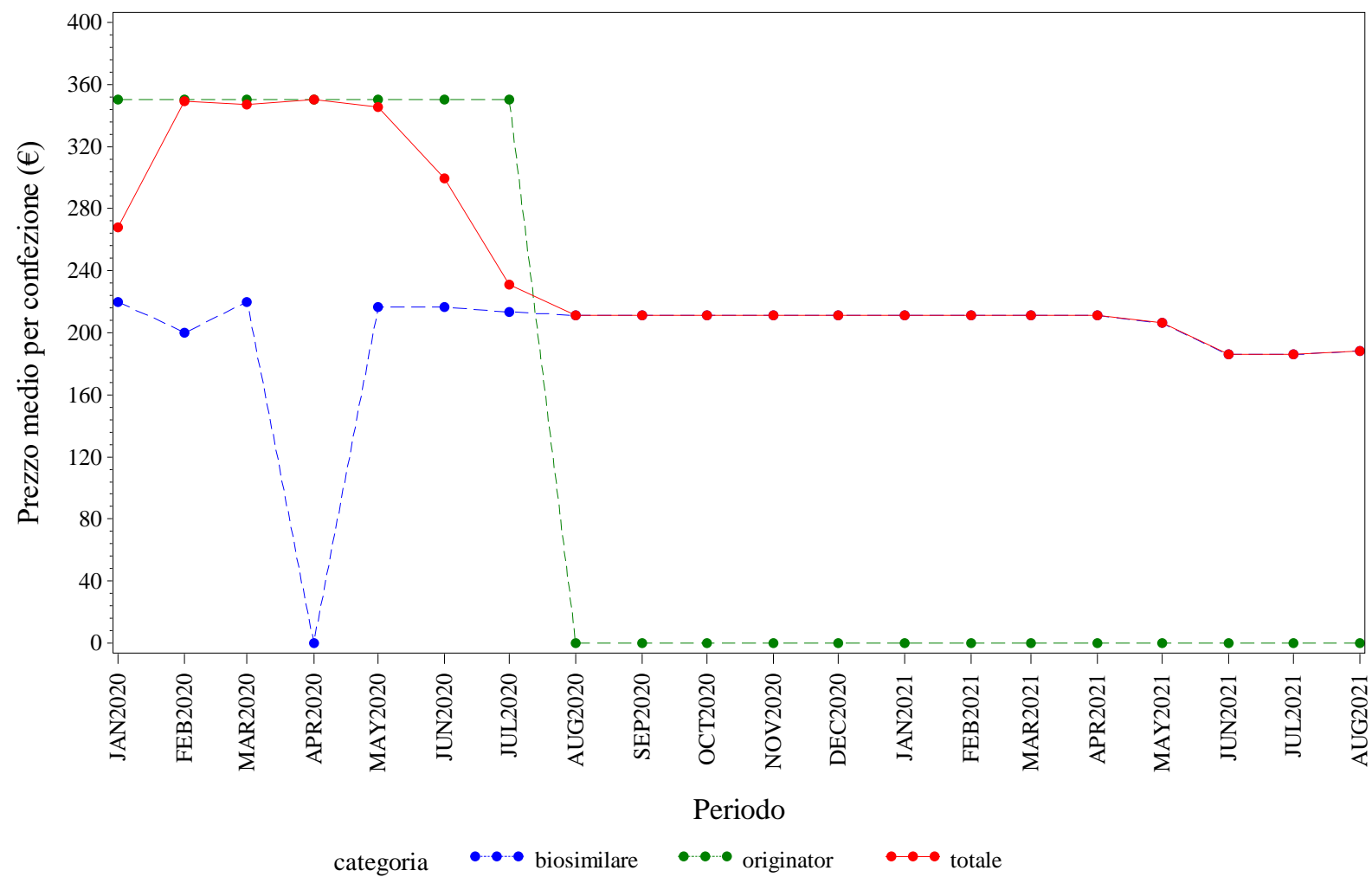

Elaborazione AIFA – Ufficio Monitoraggio della spesa farmaceutica
Dato NSIS/Tracciabilità' aggiornato ago-2021

TOSCANA. TERIPARATIDE - Andamento mensile del costo medio per DDD per la categoria terapeutica (ATC IV)
(Fonte: NSIS-Tracciabilità del farmaco)

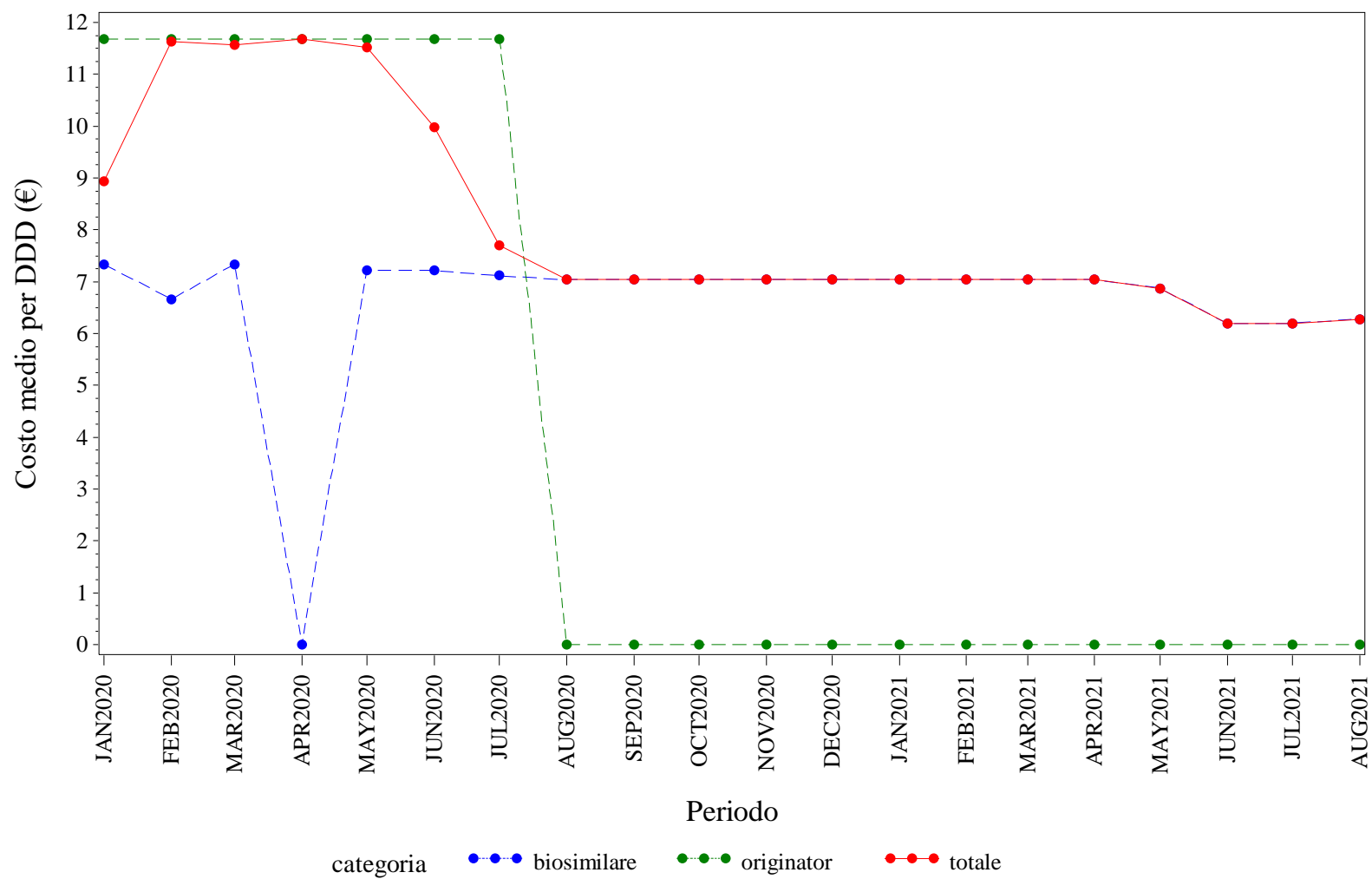

Elaborazione AIFA – Ufficio Monitoraggio della spesa farmaceutica
Dato NSIS/Tracciabilità' aggiornato ago-2021

TOSCANA. TERIPARATIDE - Andamento mensile del costo medio per unità posologica per la categoria terapeutica (ATC IV)
(Fonte: NSIS-Tracciabilità del farmaco)

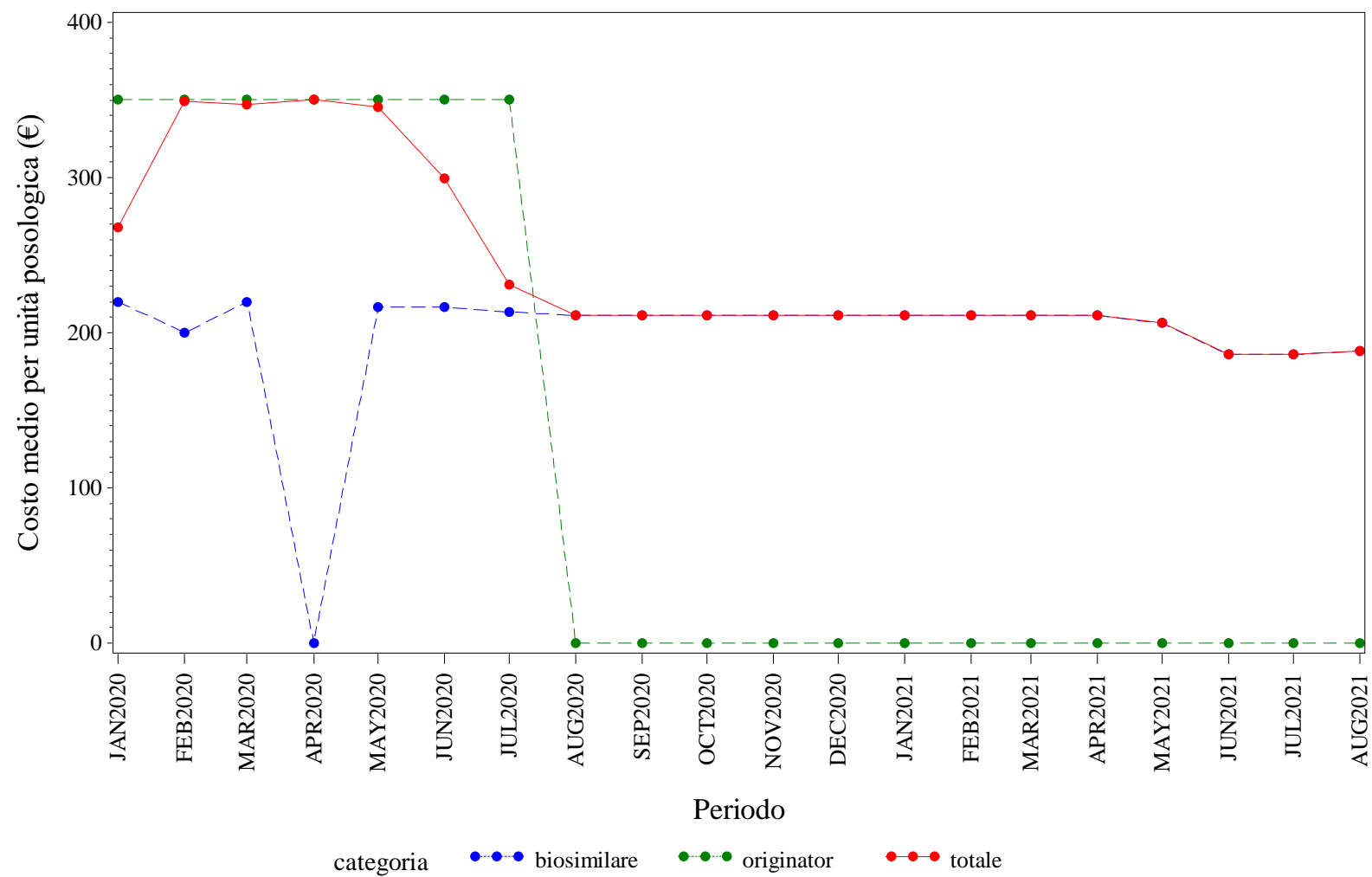

Elaborazione AIFA – Ufficio Monitoraggio della spesa farmaceutica
Dato NSIS/Tracciabilità' aggiornato ago-2021

TOSCANA. TRASTUZUMAB - Andamento mensile del prezzo medio per confezione per la categoria terapeutica (ATC IV)
(Fonte: NSIS-Tracciabilità del farmaco)

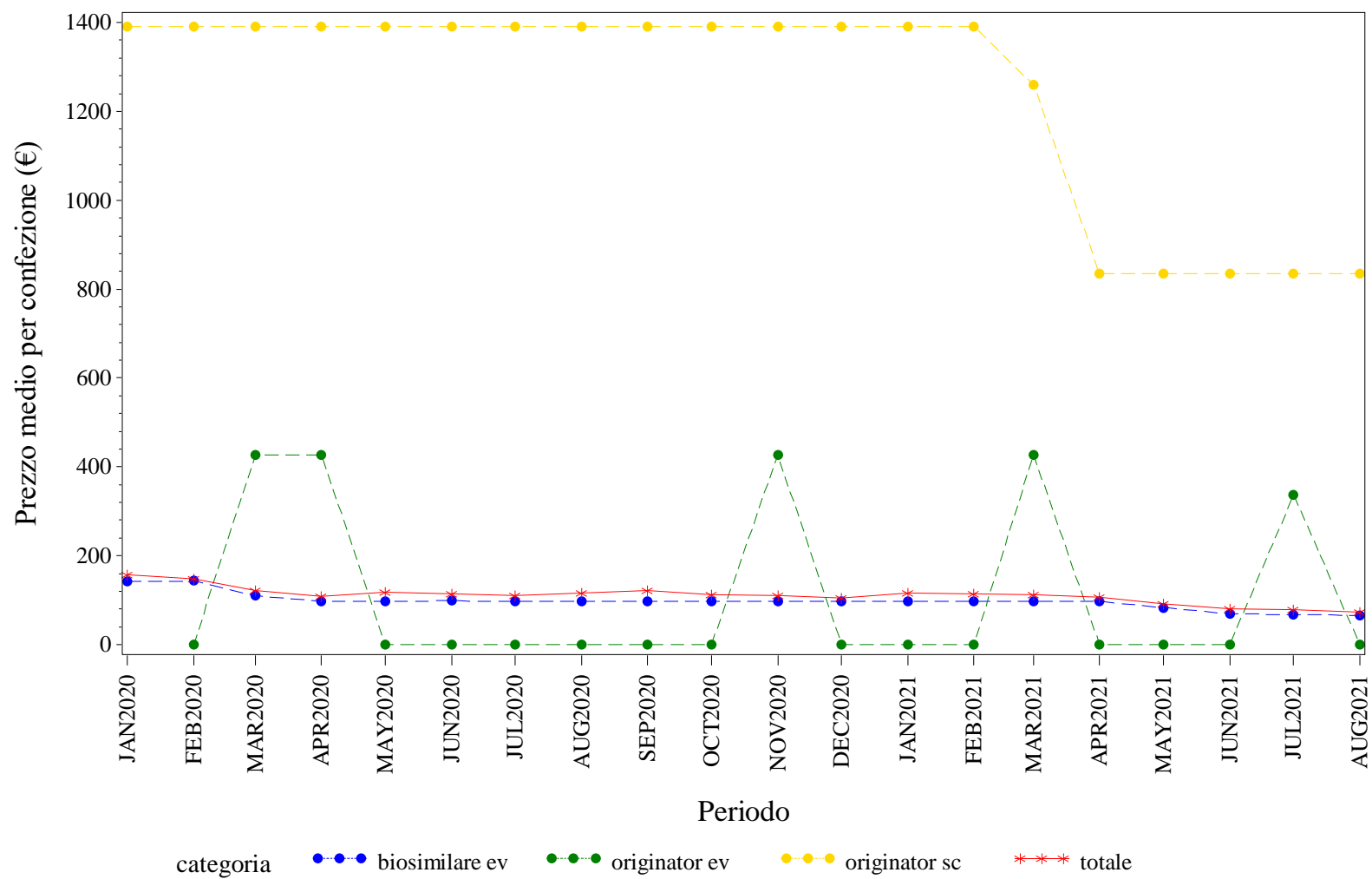

Elaborazione AIFA – Ufficio Monitoraggio della spesa farmaceutica
Dato NSIS/Tracciabilità' aggiornato ago-2021

TOSCANA. TRASTUZUMAB - Andamento mensile del costo medio per DDD per la categoria terapeutica (ATC IV)
(Fonte: NSIS-Tracciabilità del farmaco)

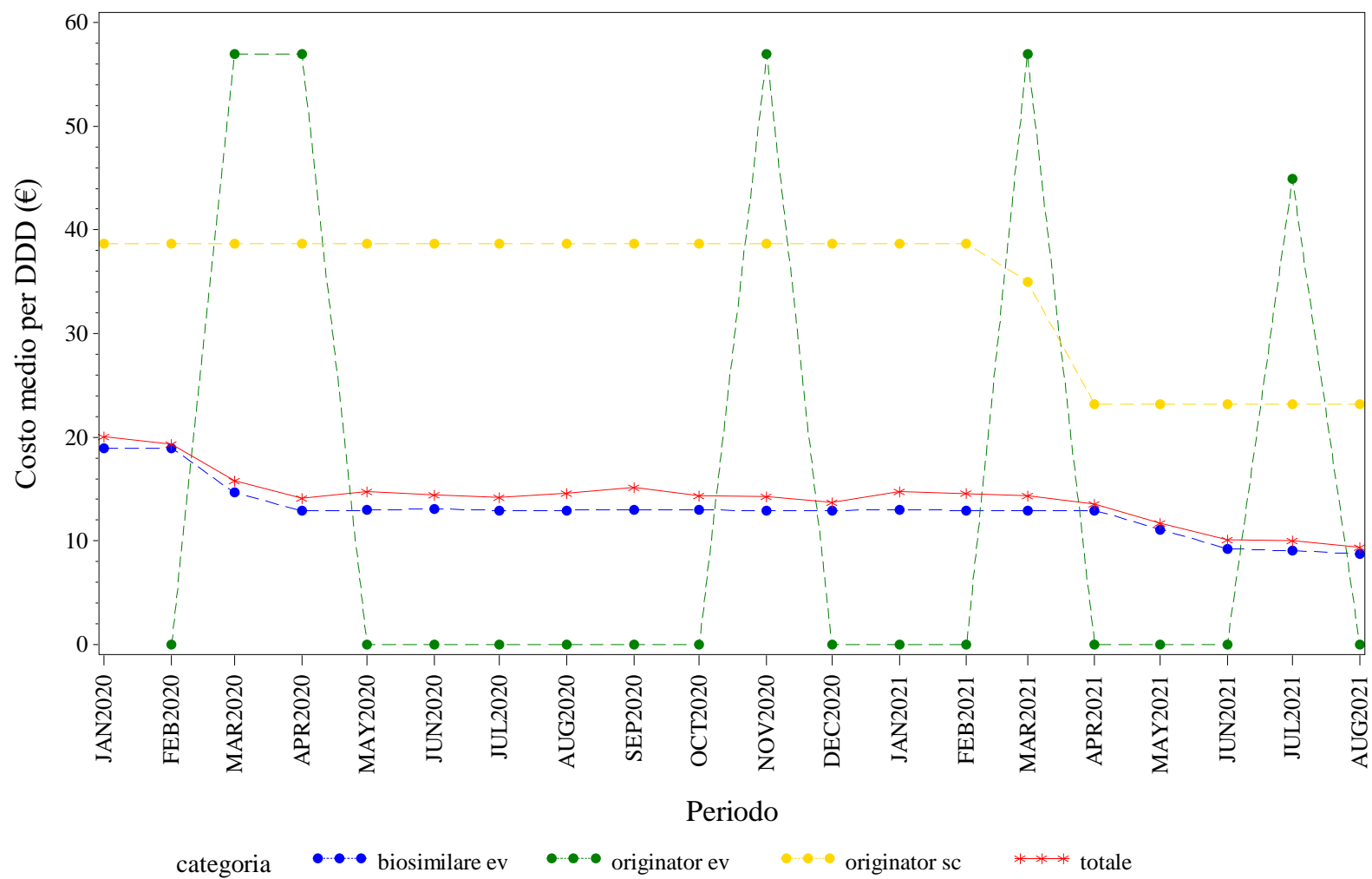

Elaborazione AIFA – Ufficio Monitoraggio della spesa farmaceutica
Dato NSIS/Tracciabilità' aggiornato ago-2021

TOSCANA. TRASTUZUMAB - Andamento mensile del costo medio per unità posologica per la categoria terapeutica (ATC IV)
(Fonte: NSIS-Tracciabilità del farmaco)

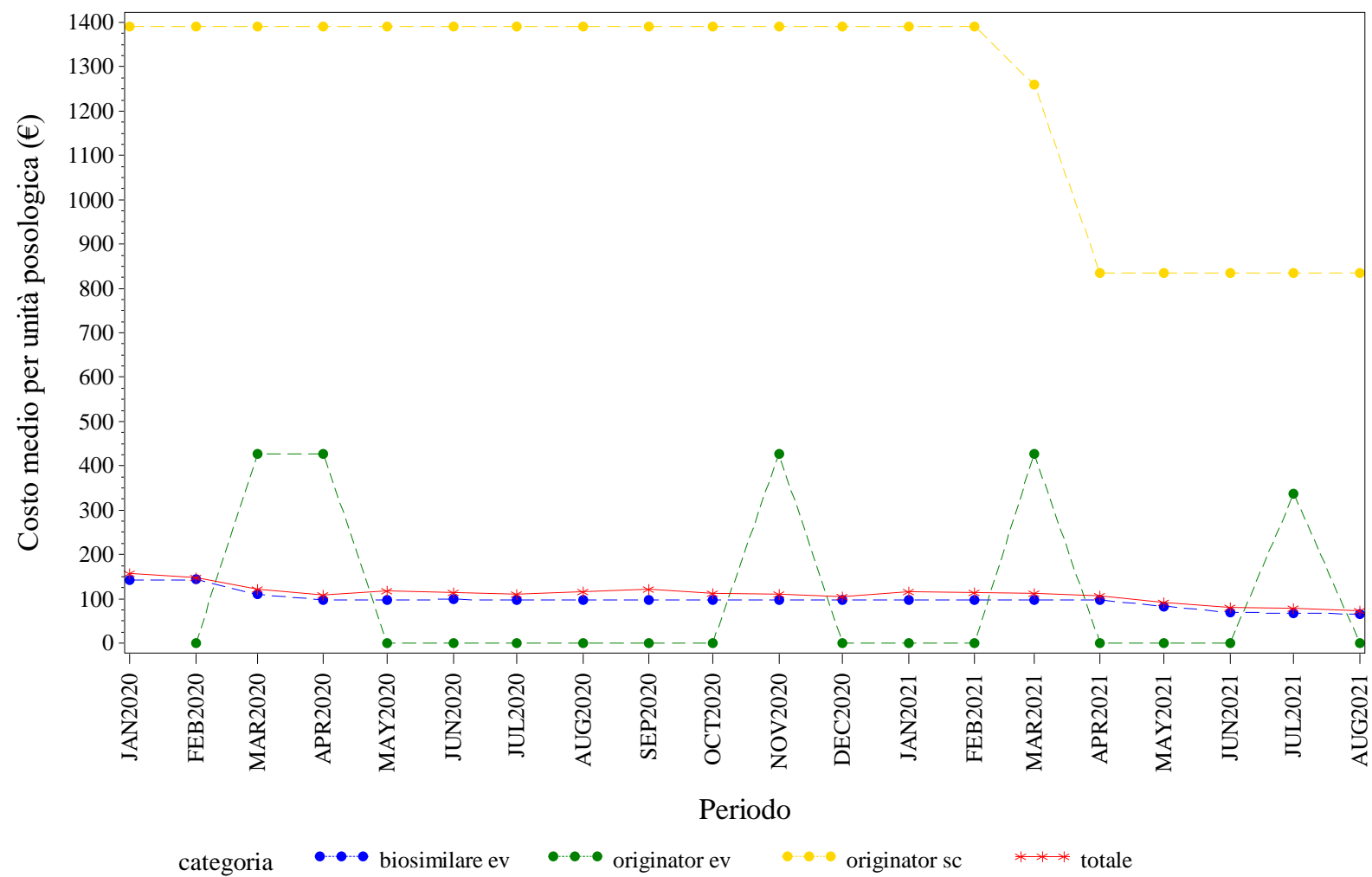

Elaborazione AIFA – Ufficio Monitoraggio della spesa farmaceutica
Dato NSIS/Tracciabilità' aggiornato ago-2021



UMBRIA. Trend mensile del prezzo medio per confezione, DDD, unità posologica per la categoria terapeutica (ATC IV)

UMBRIA. ANTI TNF-ALFA - Andamento mensile del prezzo medio per confezione per la categoria terapeutica (ATC IV)
(Fonte: NSIS-Tracciabilità del farmaco)

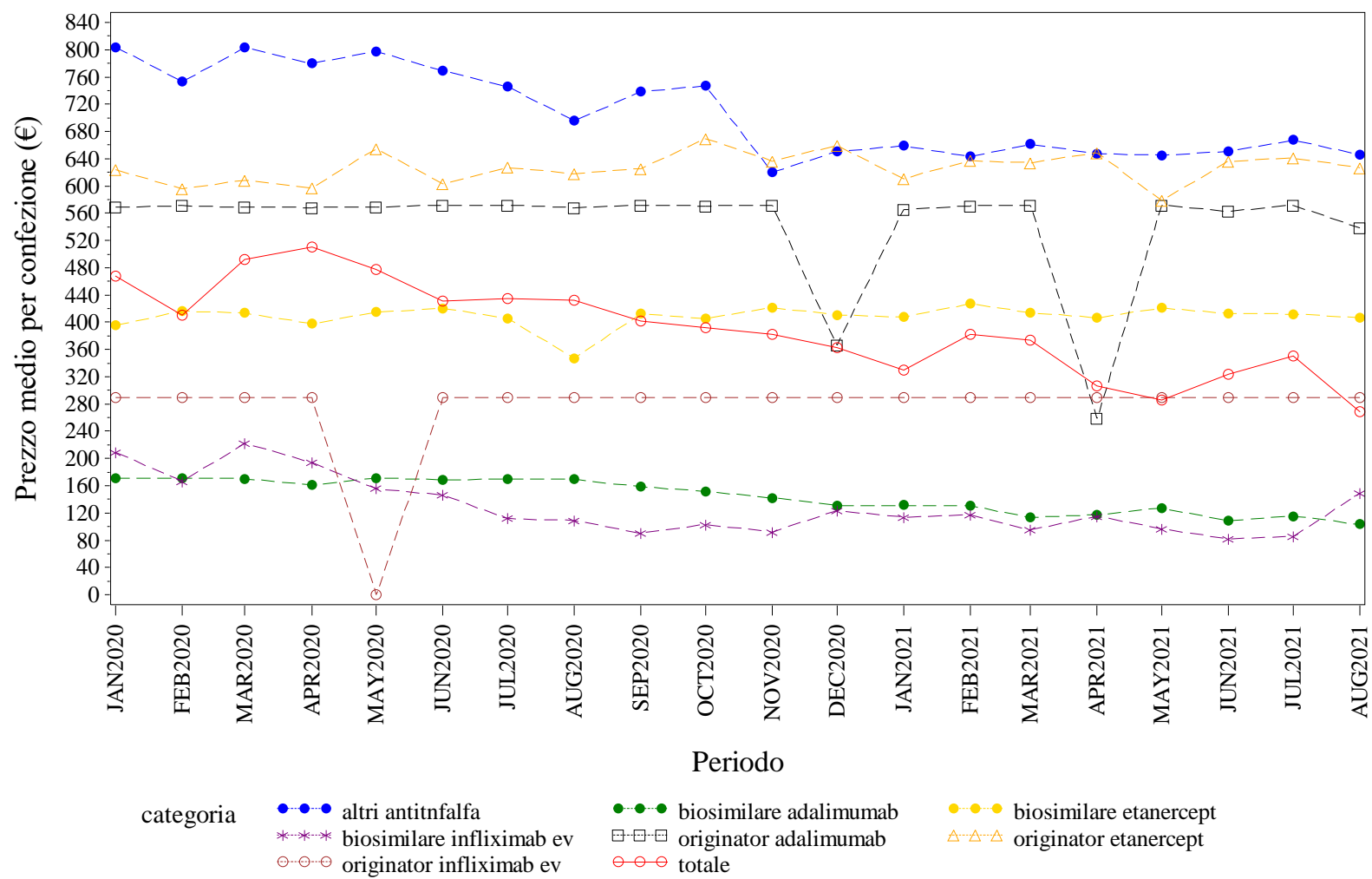

Elaborazione AIFA – Ufficio Monitoraggio della spesa farmaceutica
Dato NSIS/Tracciabilità' aggiornato ago-2021

UMBRIA. ANTI TNF-ALFA - Andamento mensile del costo medio per DDD per la categoria terapeutica (ATC IV)
(Fonte: NSIS-Tracciabilità del farmaco)

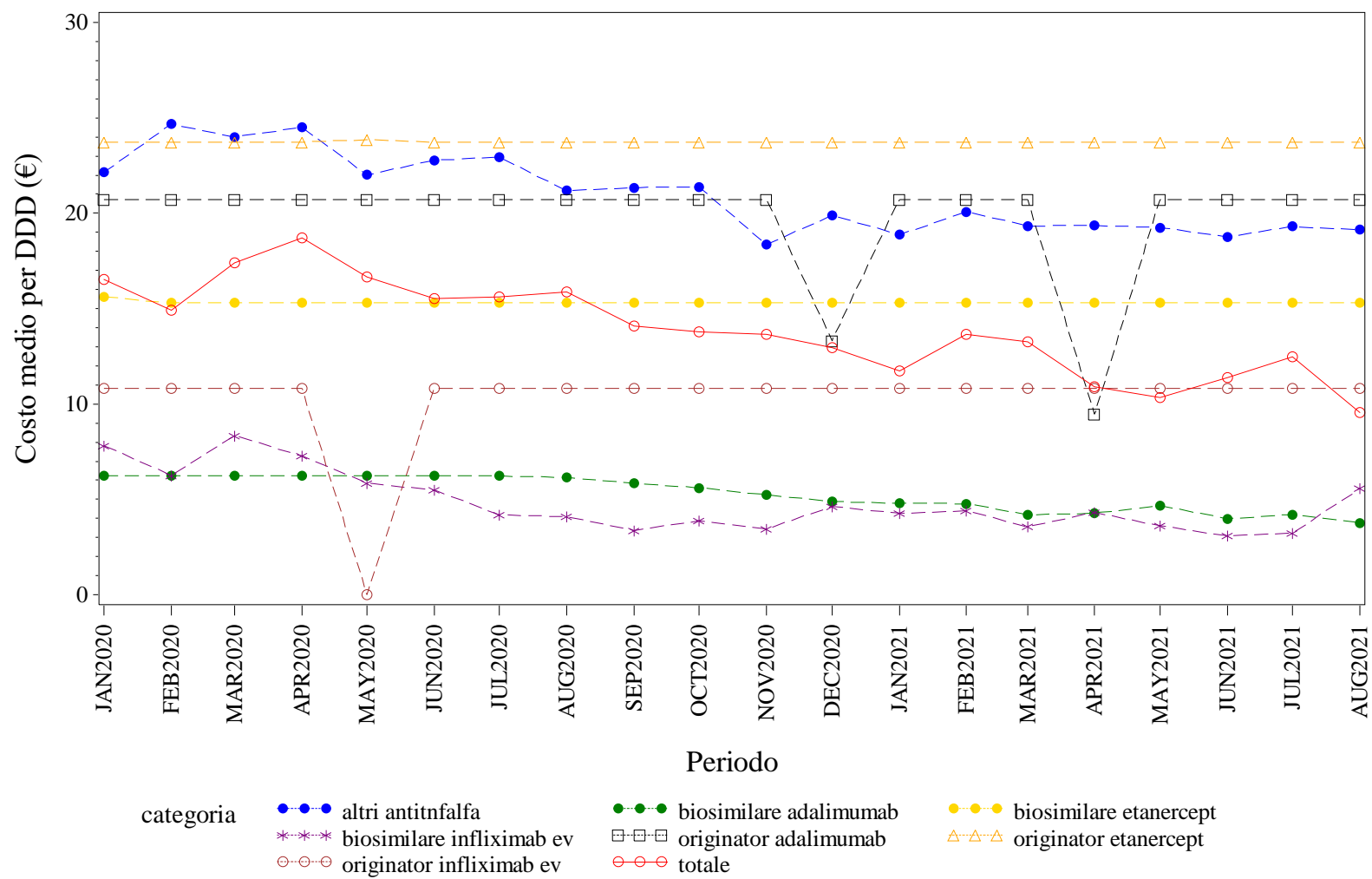

Elaborazione AIFA – Ufficio Monitoraggio della spesa farmaceutica
Dato NSIS/Tracciabilità' aggiornato ago-2021

UMBRIA. ANTI TNF-ALFA - Andamento mensile del costo medio per unità posologica per la categoria terapeutica (ATC IV)
(Fonte: NSIS-Tracciabilità del farmaco)

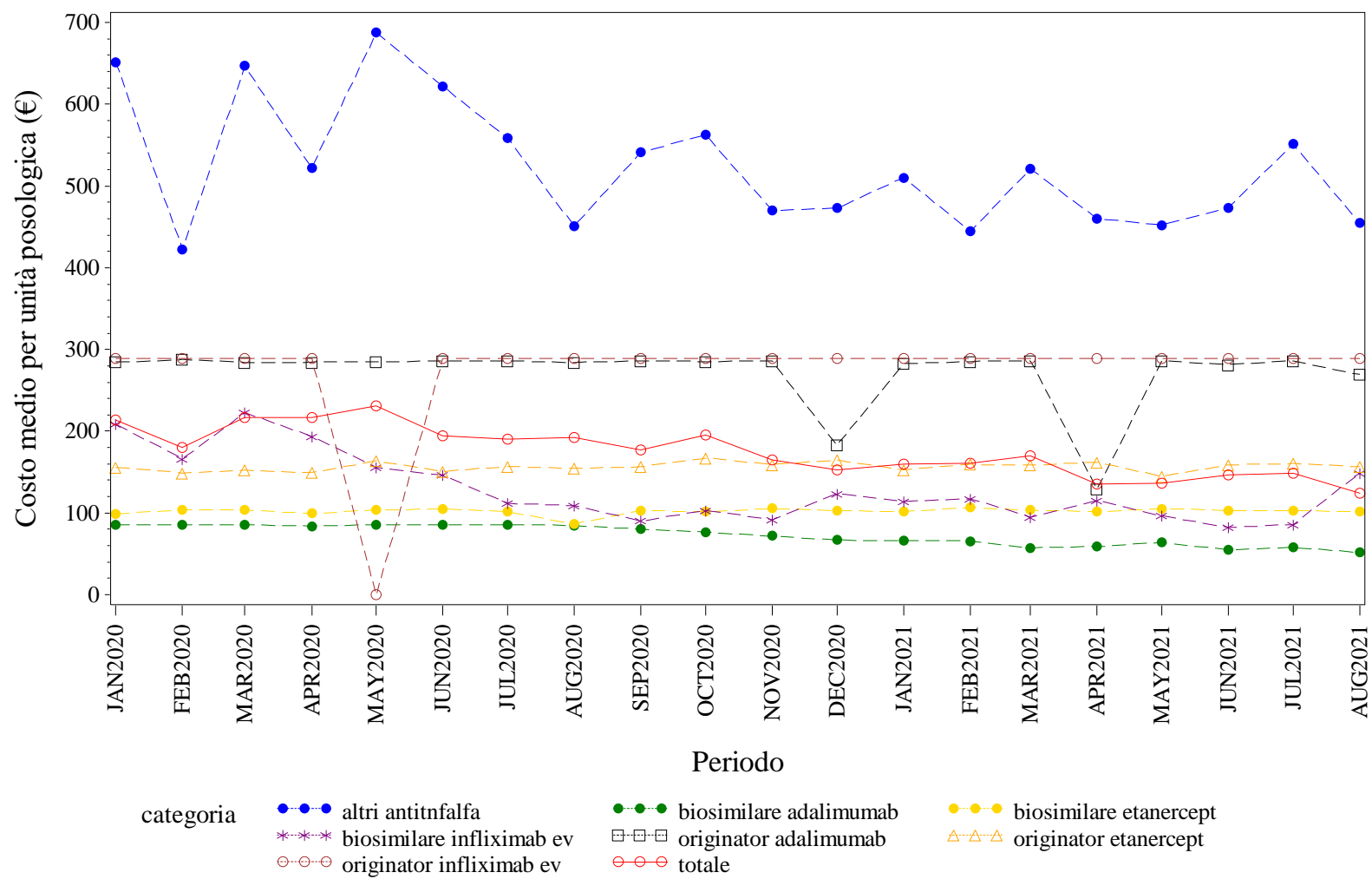

Elaborazione AIFA – Ufficio Monitoraggio della spesa farmaceutica
Dato NSIS/Tracciabilità' aggiornato ago-2021

UMBRIA. BEVACIZUMAB - Andamento mensile del prezzo medio per confezione per la categoria terapeutica (ATC IV)
(Fonte: NSIS-Tracciabilità del farmaco)

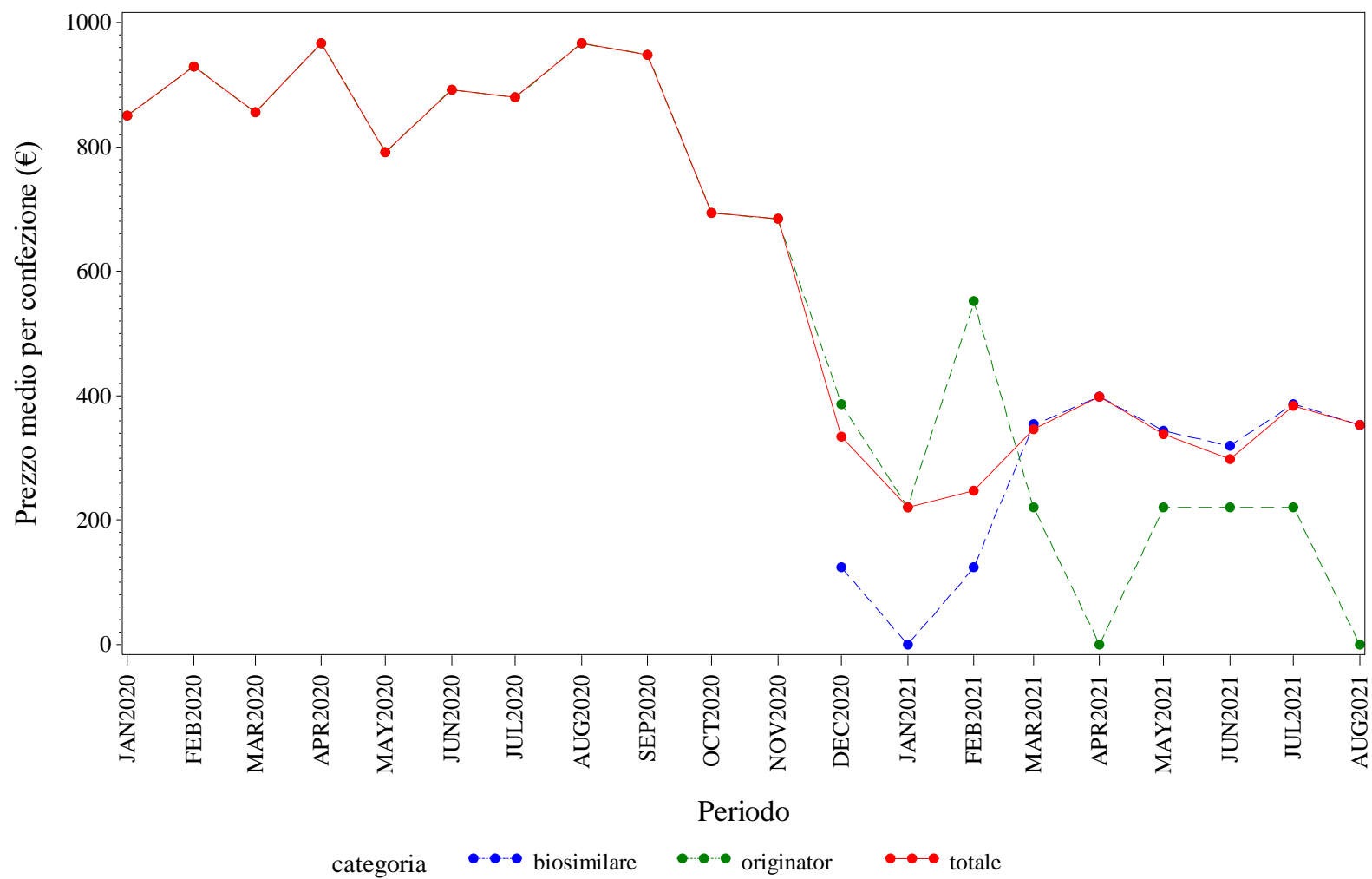

Elaborazione AIFA – Ufficio Monitoraggio della spesa farmaceutica
Dato NSIS/Tracciabilità' aggiornato ago-2021

UMBRIA. BEVACIZUMAB - Andamento mensile del costo medio per DDD per la categoria terapeutica (ATC IV)
(Fonte: NSIS-Tracciabilità del farmaco)

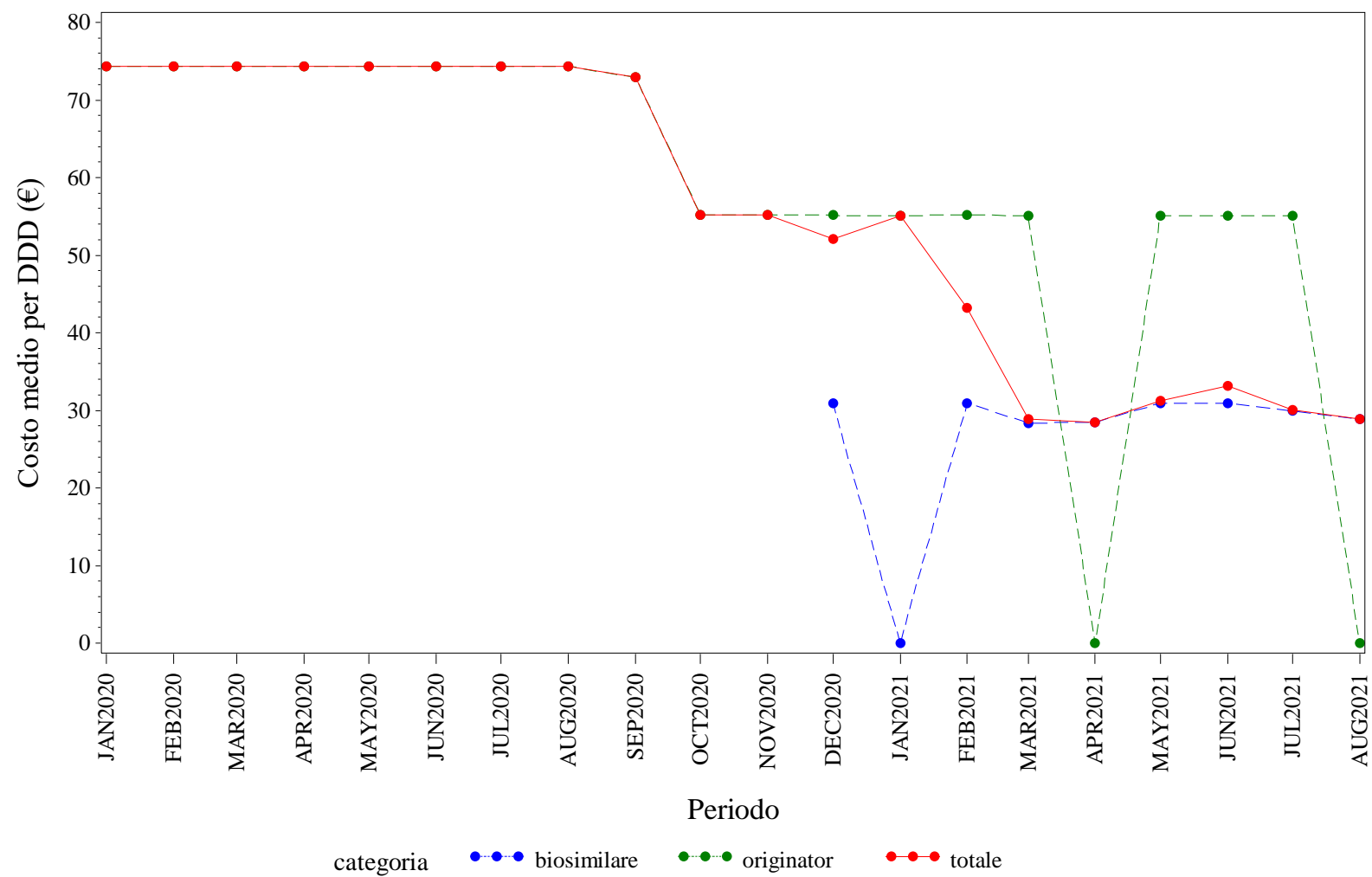

Elaborazione AIFA – Ufficio Monitoraggio della spesa farmaceutica
Dato NSIS/Tracciabilità' aggiornato ago-2021

UMBRIA. BEVACIZUMAB - Andamento mensile del costo medio per unità posologica per la categoria terapeutica (ATC IV)
(Fonte: NSIS-Tracciabilità del farmaco)

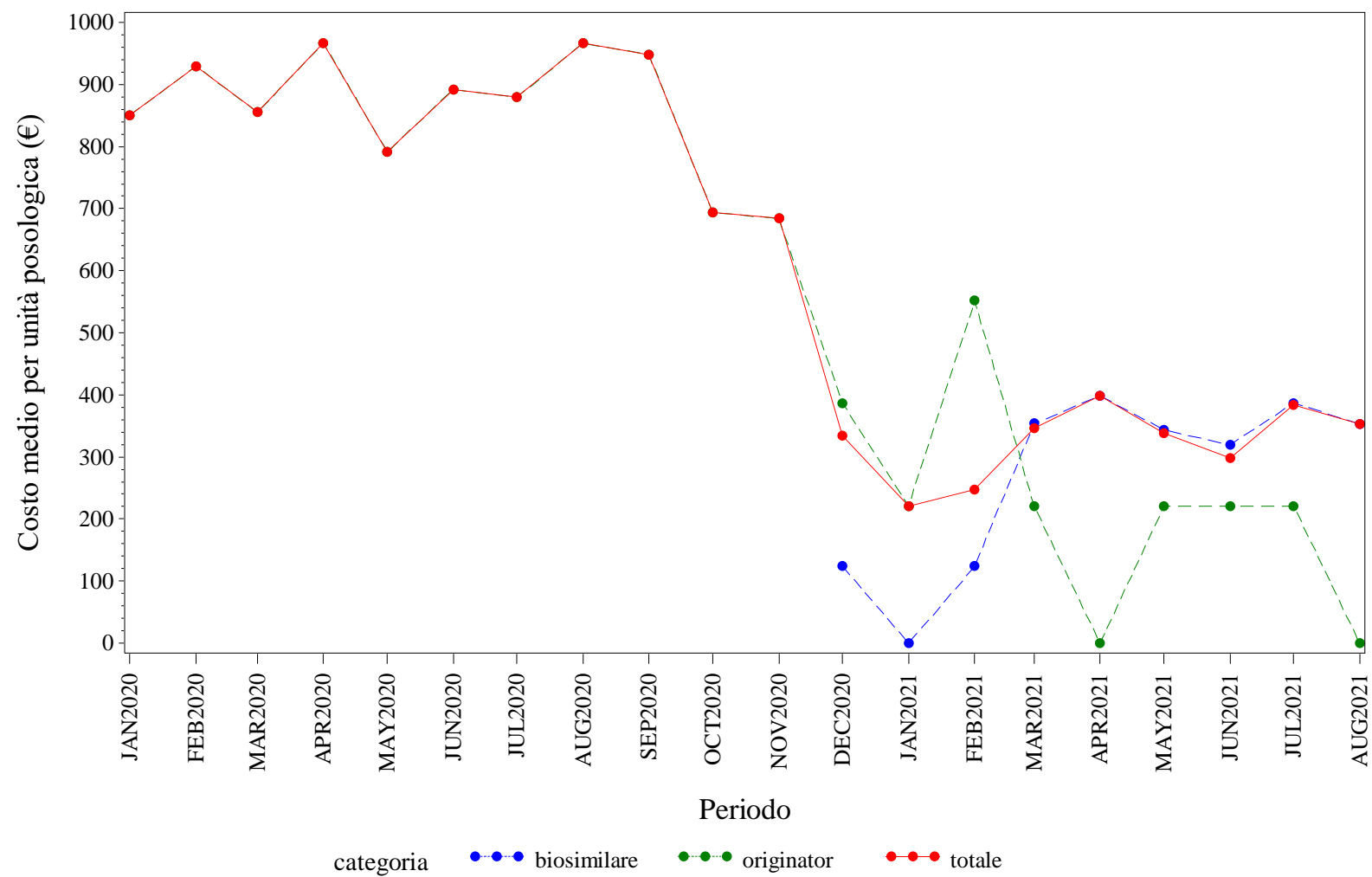

Elaborazione AIFA – Ufficio Monitoraggio della spesa farmaceutica
Dato NSIS/Tracciabilità' aggiornato ago-2021

UMBRIA. EPARINE A BASSO PESO MOLECOLARE - Andamento mensile del prezzo medio per confezione per la categoria terapeutica (ATC IV)
(Fonte: NSIS-Tracciabilità del farmaco)

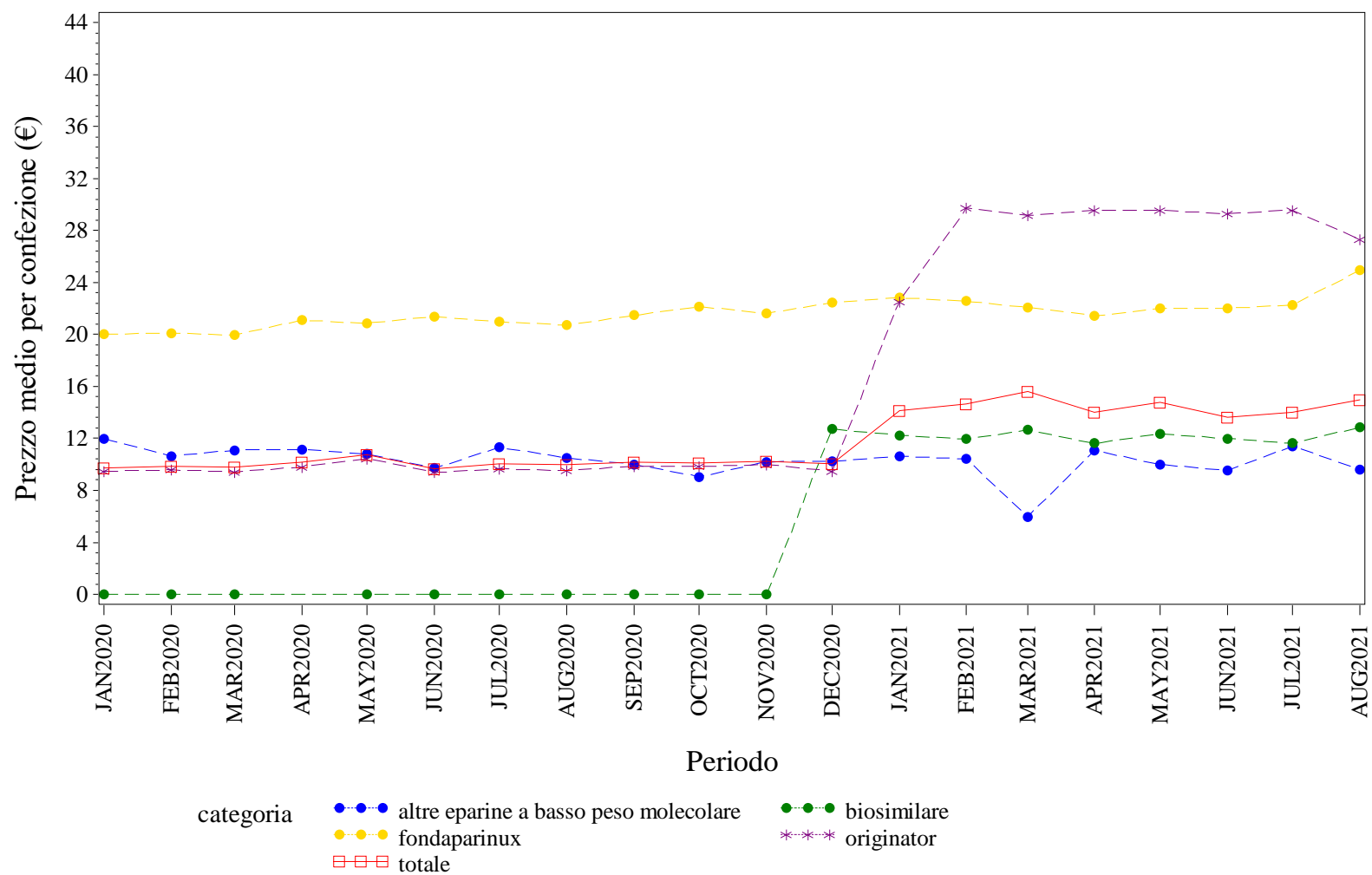

Elaborazione AIFA – Ufficio Monitoraggio della spesa farmaceutica
Dato NSIS/Tracciabilità' aggiornato ago-2021

UMBRIA. EPARINE A BASSO PESO MOLECOLARE - Andamento mensile del costo medio per DDD per la categoria terapeutica (ATC IV)
(Fonte: NSIS-Tracciabilità del farmaco)

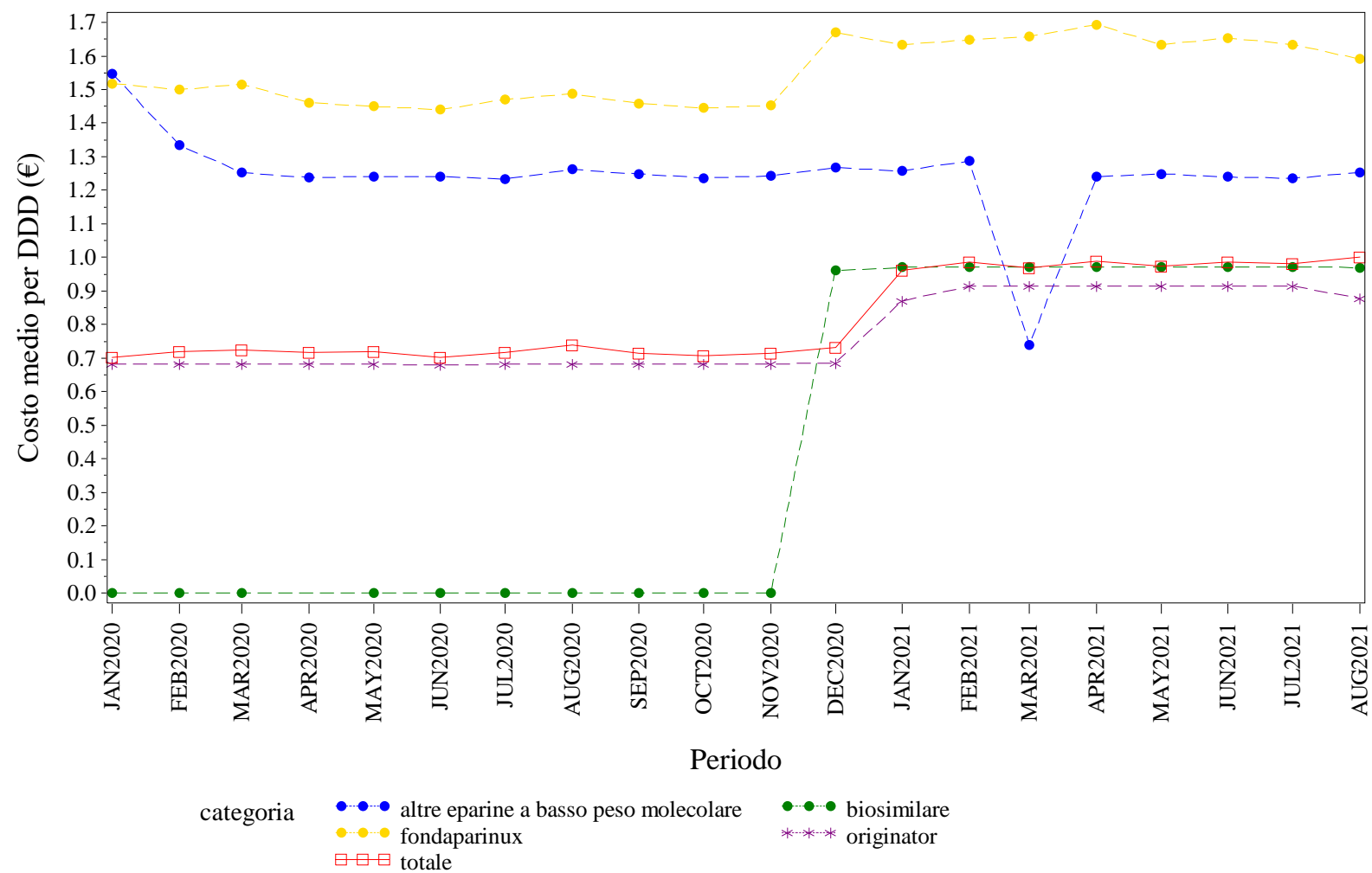

Elaborazione AIFA – Ufficio Monitoraggio della spesa farmaceutica
Dato NSIS/Tracciabilità' aggiornato ago-2021

UMBRIA. EPARINE A BASSO PESO MOLECOLARE - Andamento mensile del costo medio per unità posologica per la categoria terapeutica (ATC IV)
(Fonte: NSIS-Tracciabilità del farmaco)

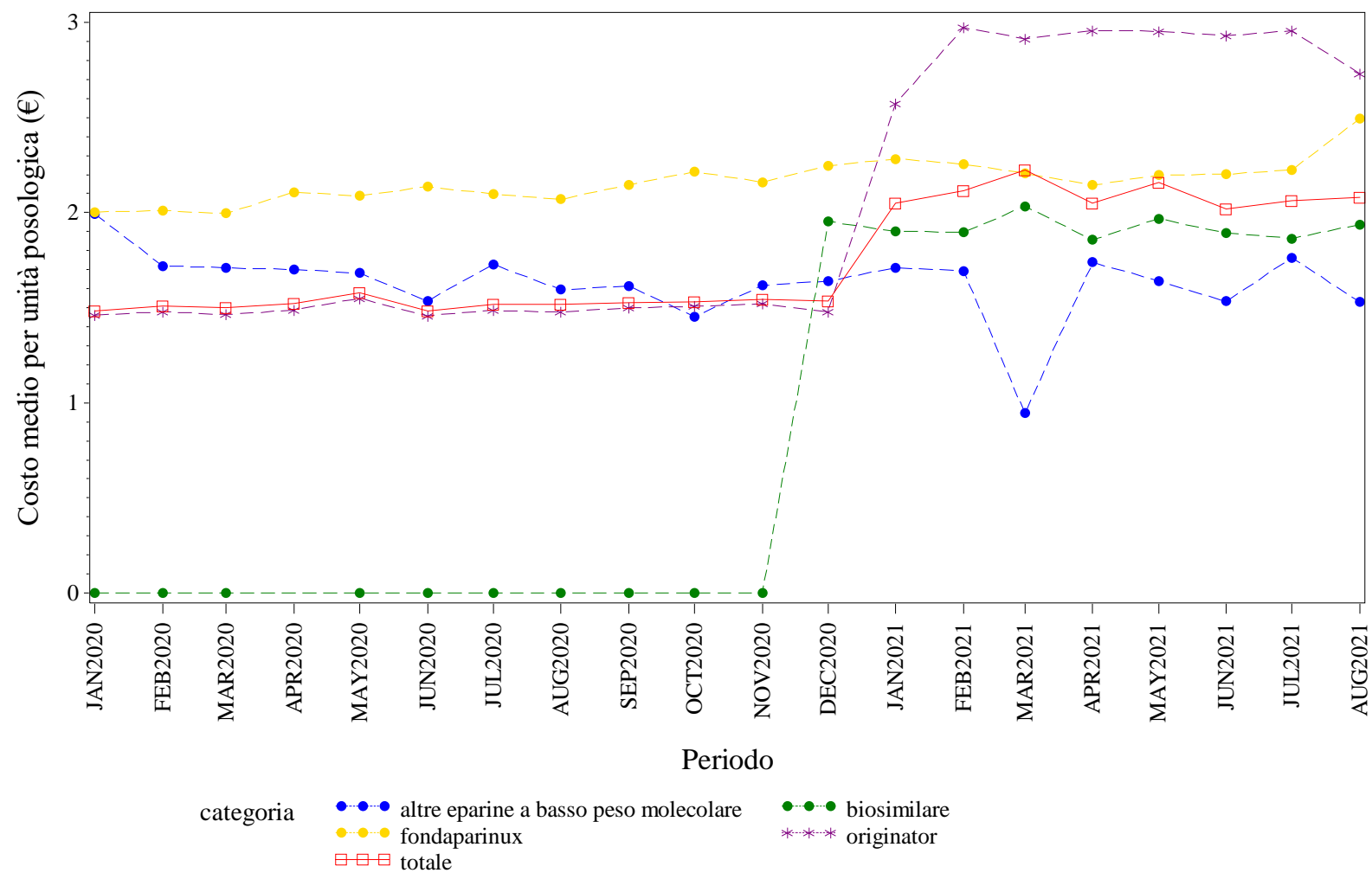

Elaborazione AIFA – Ufficio Monitoraggio della spesa farmaceutica
Dato NSIS/Tracciabilità' aggiornato ago-2021

UMBRIA. EPOETINE - Andamento mensile del prezzo medio per confezione per la categoria terapeutica (ATC IV)
(Fonte: NSIS-Tracciabilità del farmaco)

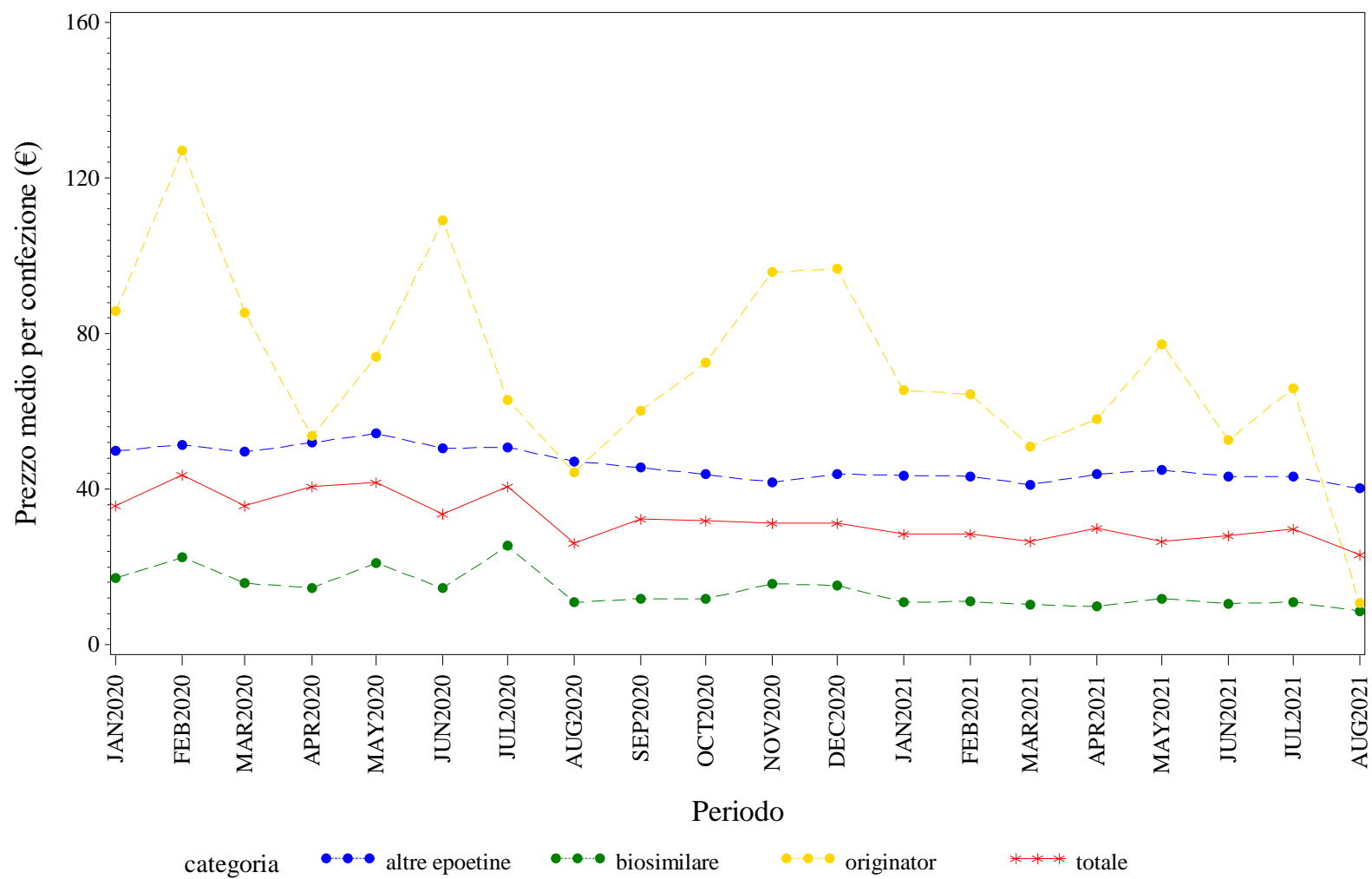

Elaborazione AIFA – Ufficio Monitoraggio della spesa farmaceutica
Dato NSIS/Tracciabilità' aggiornato ago-2021

UMBRIA. EPOETINE - Andamento mensile del costo medio per DDD per la categoria terapeutica (ATC IV)
(Fonte: NSIS-Tracciabilità del farmaco)

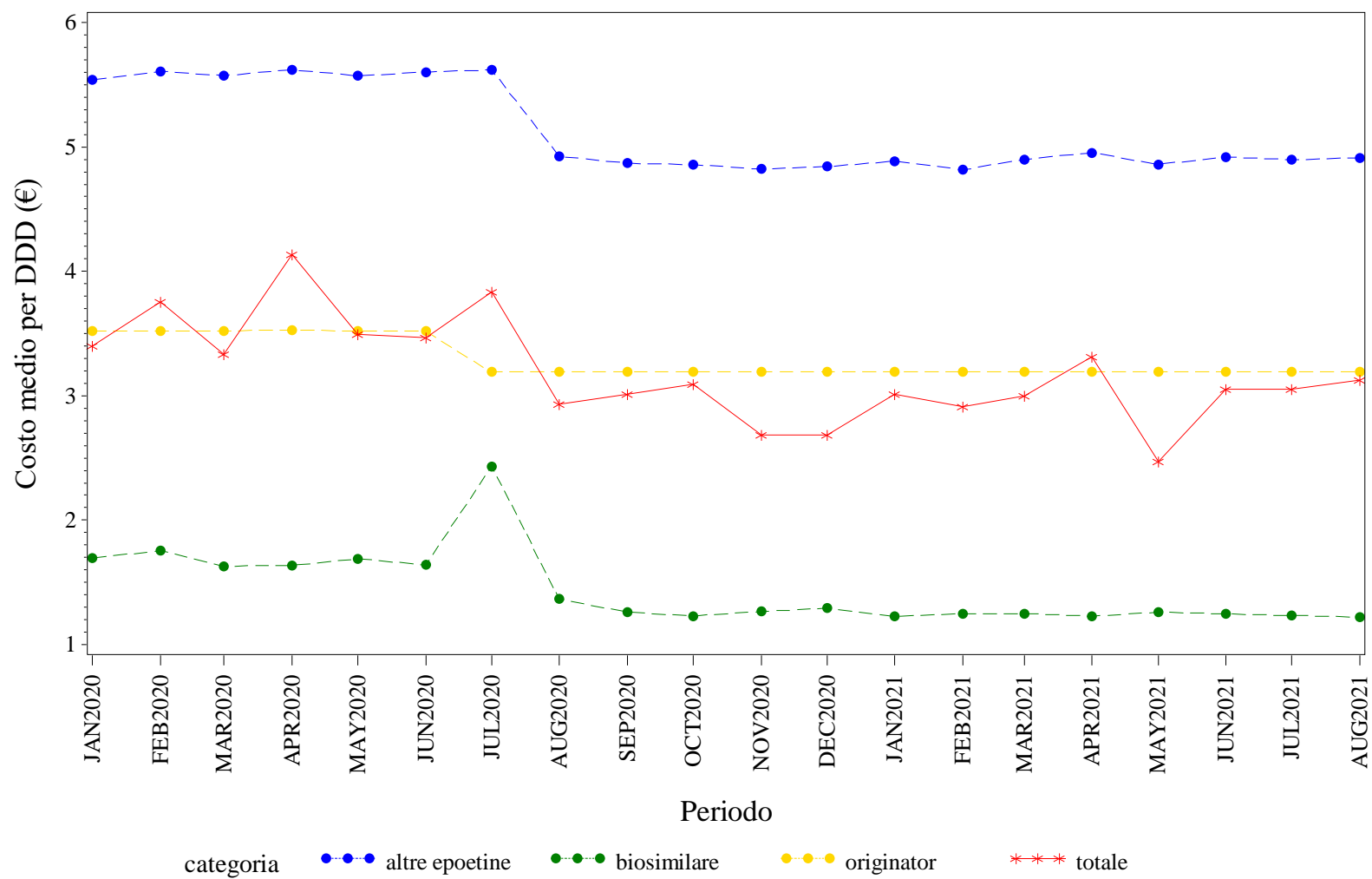

Elaborazione AIFA – Ufficio Monitoraggio della spesa farmaceutica
Dato NSIS/Tracciabilità' aggiornato ago-2021

UMBRIA. EPOETINE - Andamento mensile del costo medio per unità posologica per la categoria terapeutica (ATC IV)
(Fonte: NSIS-Tracciabilità del farmaco)

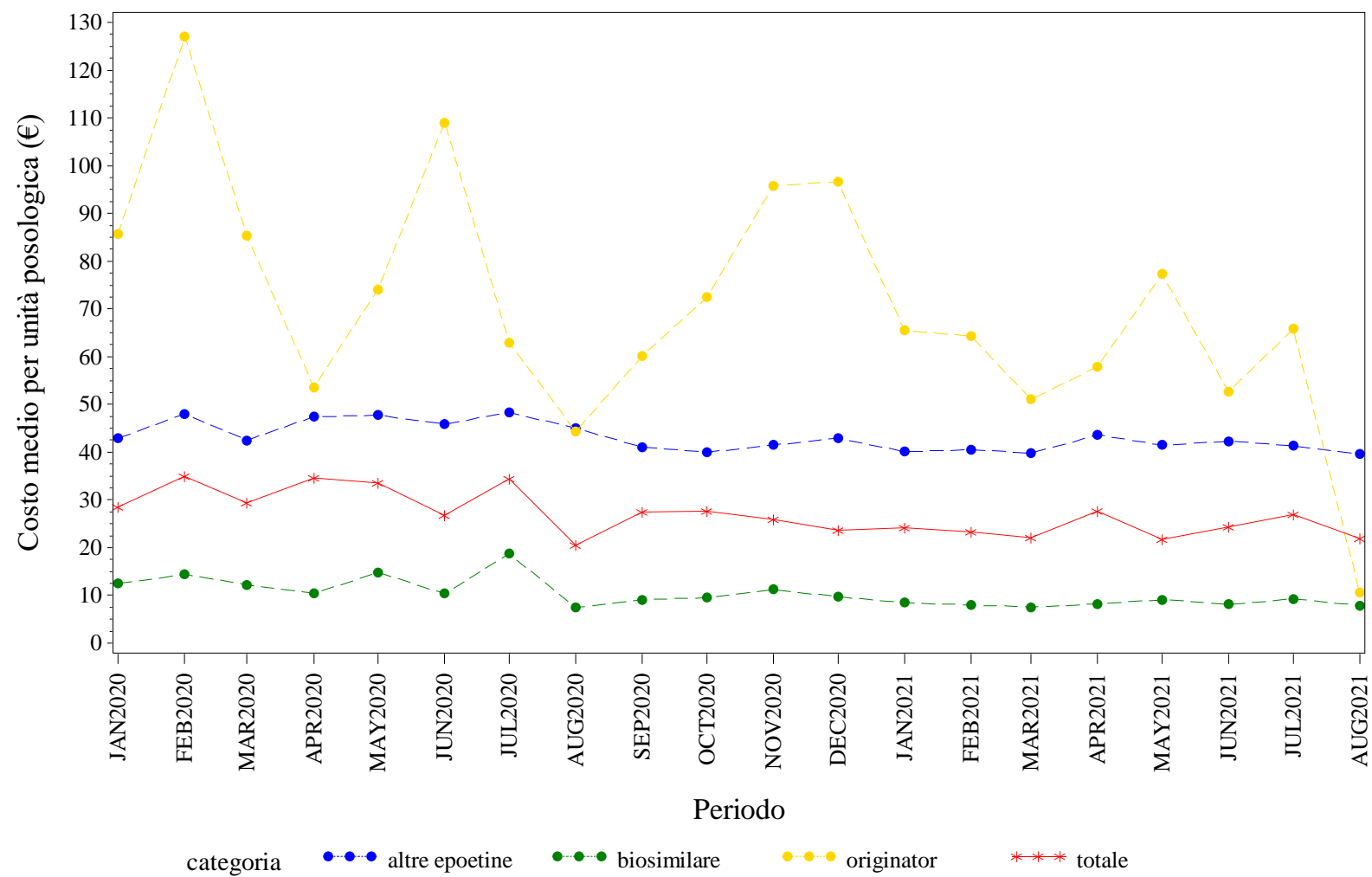

Elaborazione AIFA – Ufficio Monitoraggio della spesa farmaceutica
Dato NSIS/Tracciabilità' aggiornato ago-2021

UMBRIA. FATTORI DELLA CRESCITA - Andamento mensile del prezzo medio per confezione per la categoria terapeutica (ATC IV)
(Fonte: NSIS-Tracciabilità del farmaco)

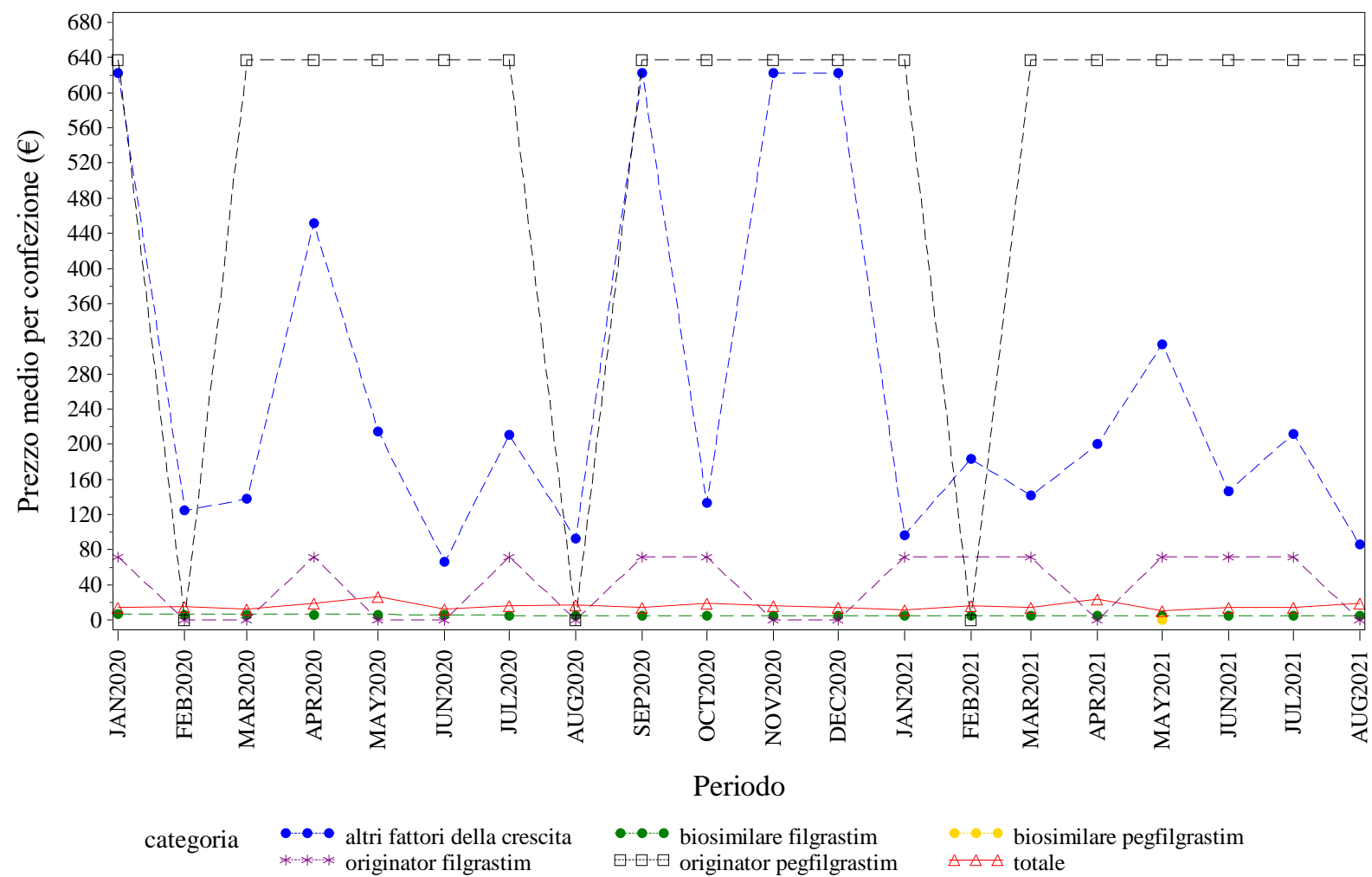

Elaborazione AIFA – Ufficio Monitoraggio della spesa farmaceutica
Dato NSIS/Tracciabilità' aggiornato ago-2021

UMBRIA. FATTORI DELLA CRESCITA - Andamento mensile del costo medio per DDD per la categoria terapeutica (ATC IV)
(Fonte: NSIS-Tracciabilità del farmaco)

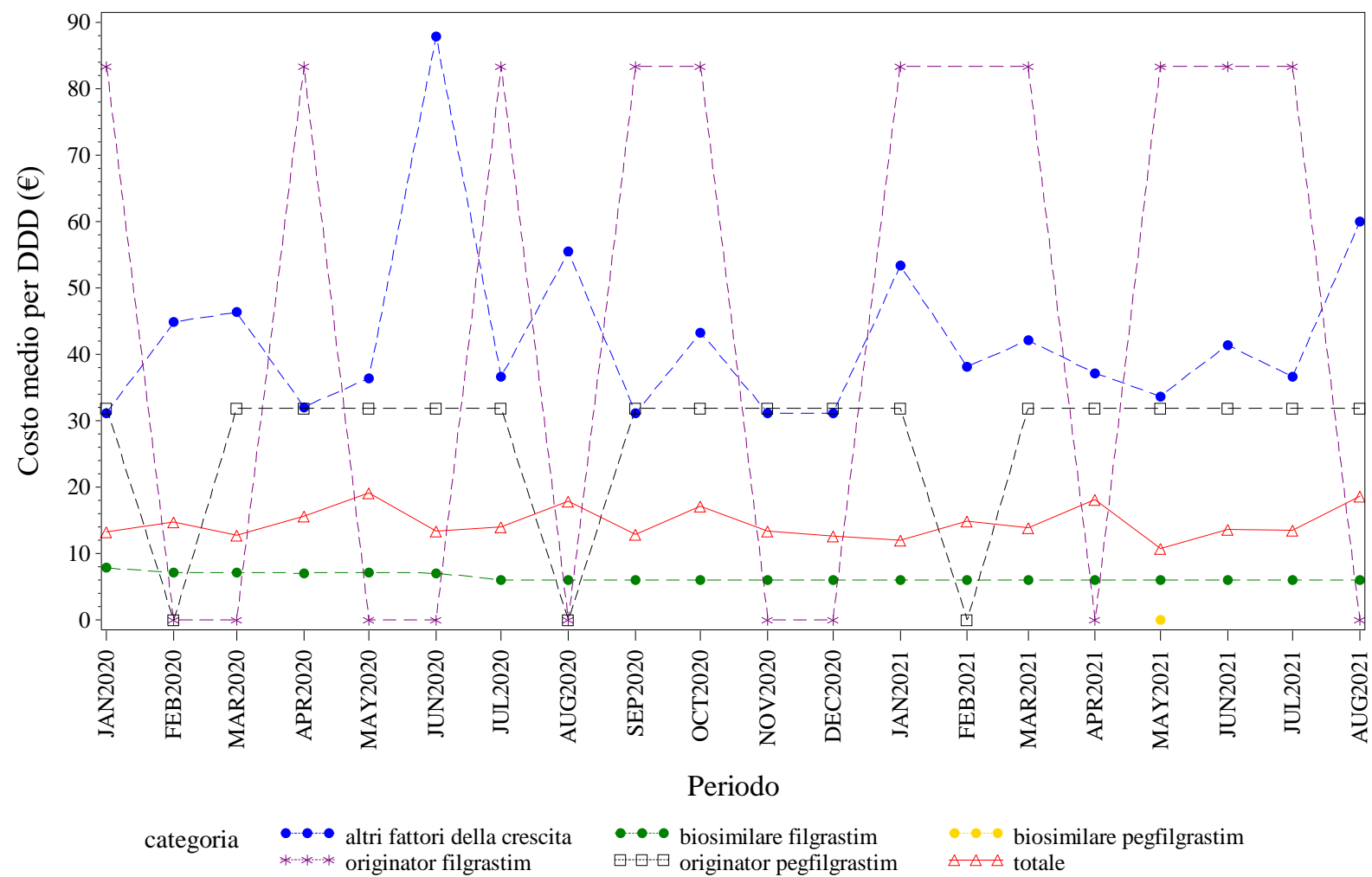

Elaborazione AIFA – Ufficio Monitoraggio della spesa farmaceutica
Dato NSIS/Tracciabilità' aggiornato ago-2021

UMBRIA. FATTORI DELLA CRESCITA - Andamento mensile del costo medio per unità posologica per la categoria terapeutica (ATC IV)
(Fonte: NSIS-Tracciabilità del farmaco)

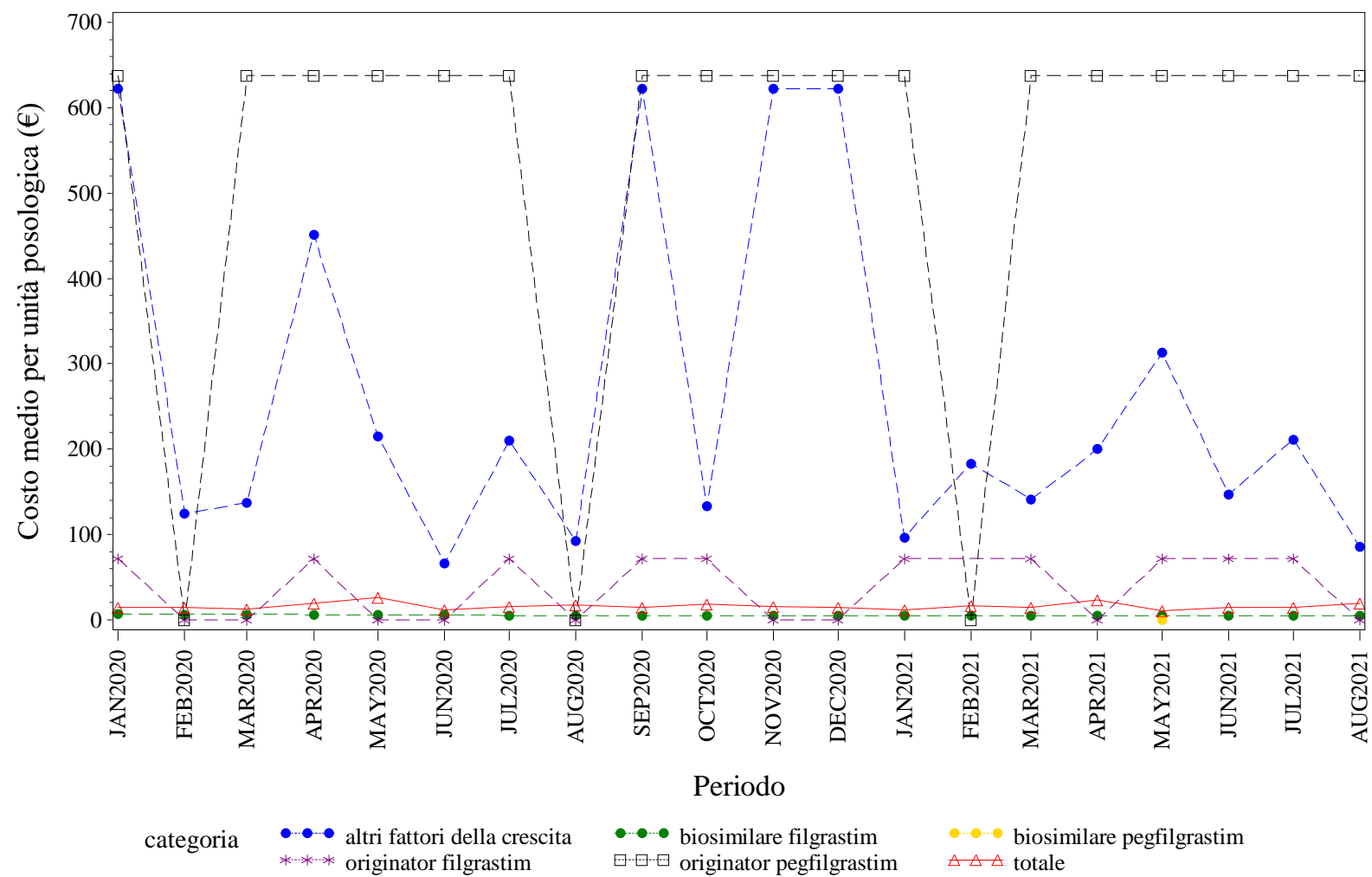

Elaborazione AIFA – Ufficio Monitoraggio della spesa farmaceutica
Dato NSIS/Tracciabilità' aggiornato ago-2021

UMBRIA. FOLLITROPINE - Andamento mensile del prezzo medio per confezione per la categoria terapeutica (ATC IV)
(Fonte: NSIS-Tracciabilità del farmaco)

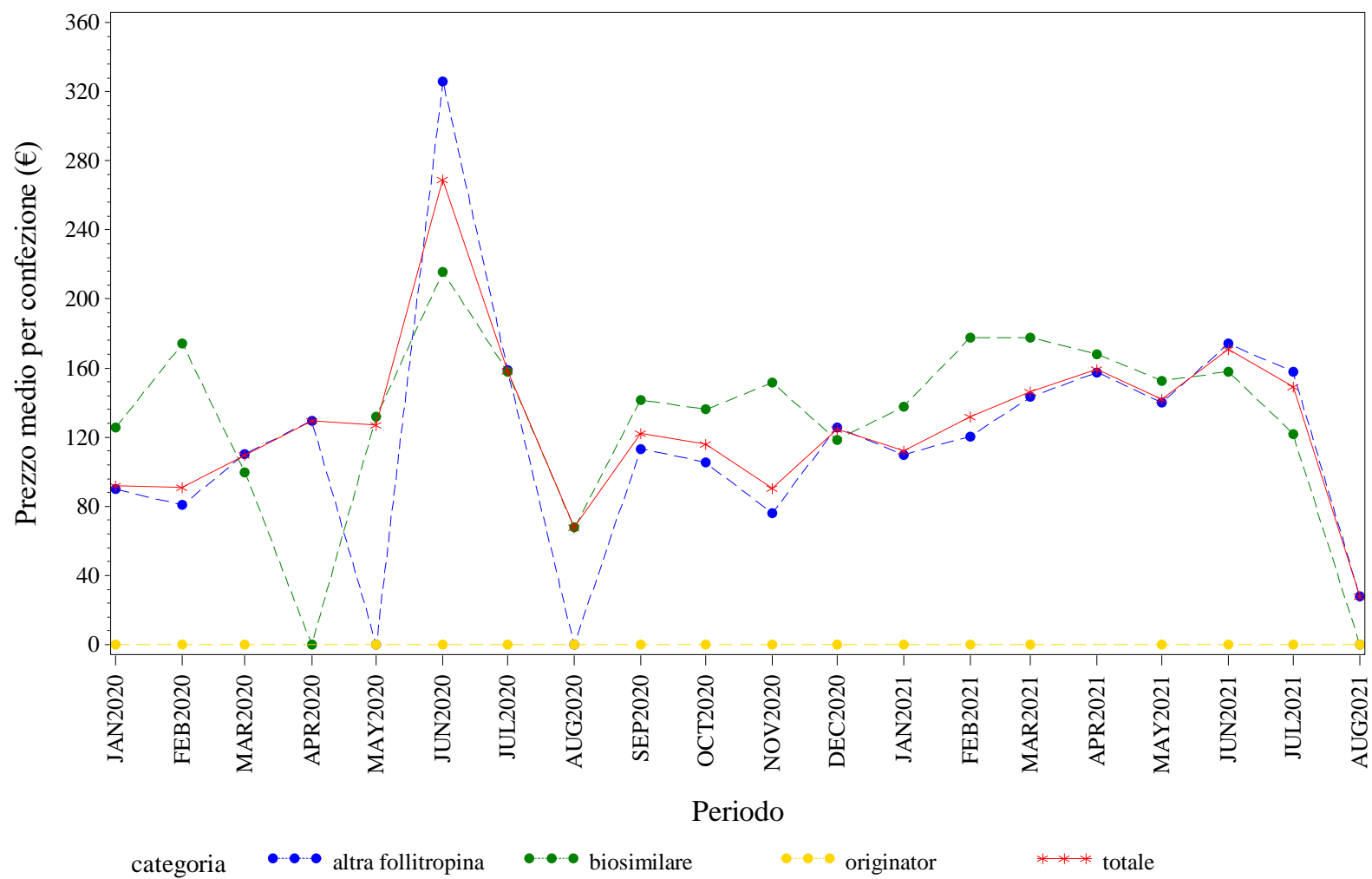

Elaborazione AIFA – Ufficio Monitoraggio della spesa farmaceutica
Dato NSIS/Tracciabilità' aggiornato ago-2021

UMBRIA. FOLLITROPINE - Andamento mensile del costo medio per DDD per la categoria terapeutica (ATC IV)
(Fonte: NSIS-Tracciabilità del farmaco)

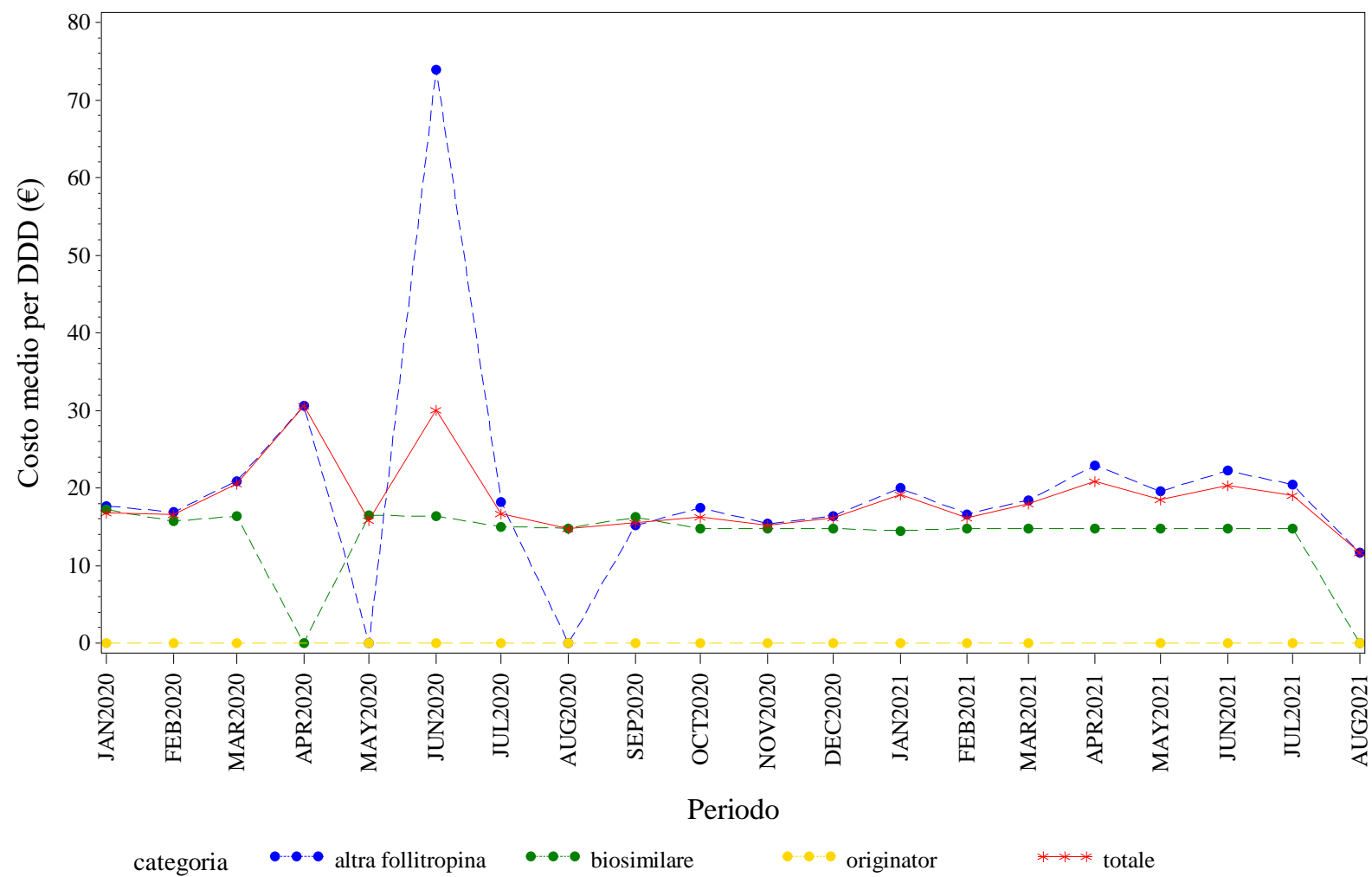

Elaborazione AIFA – Ufficio Monitoraggio della spesa farmaceutica
Dato NSIS/Tracciabilità' aggiornato ago-2021

UMBRIA. FOLLITROPINE - Andamento mensile del costo medio per unità posologica per la categoria terapeutica (ATC IV)
(Fonte: NSIS-Tracciabilità del farmaco)

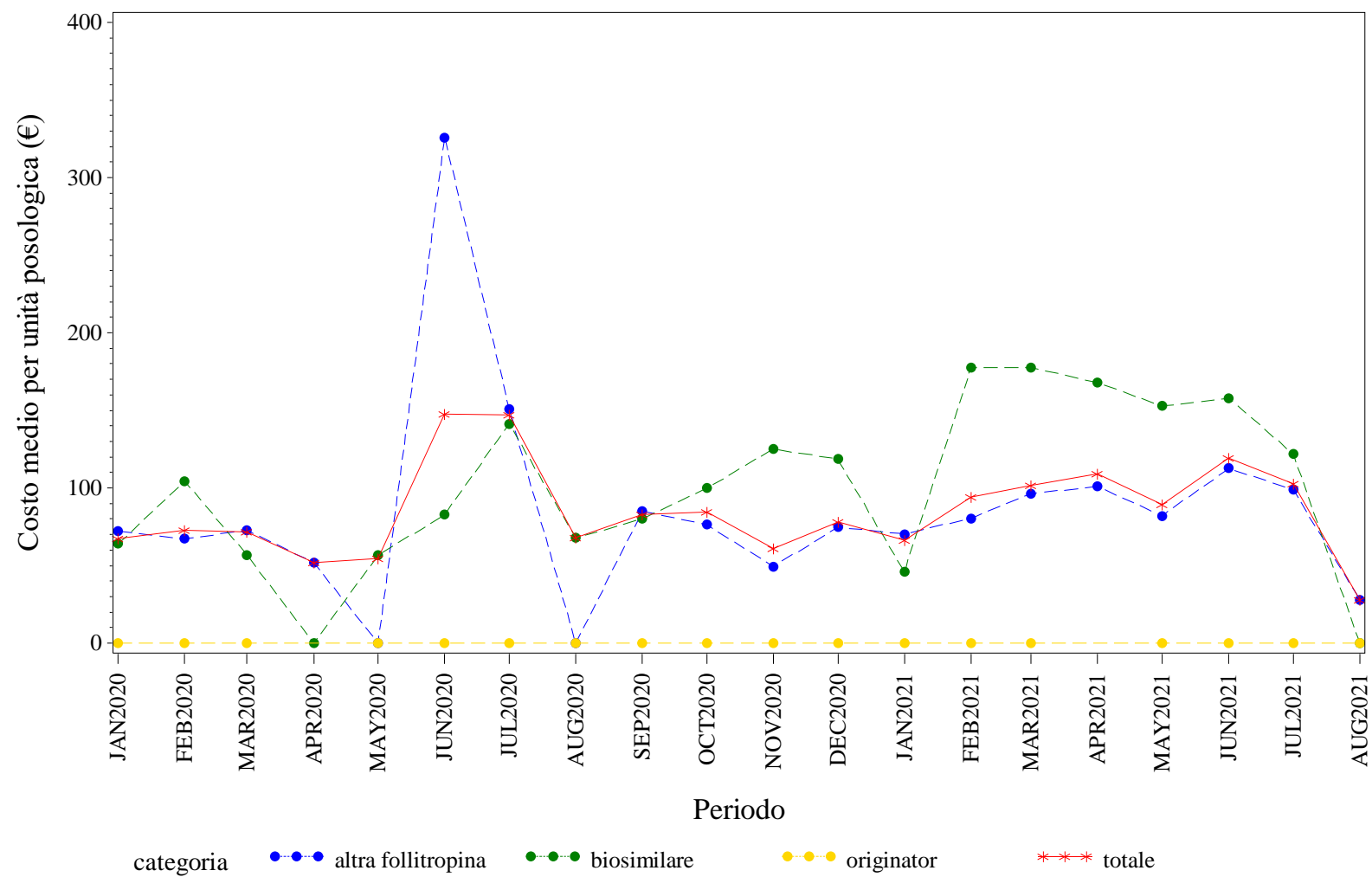

Elaborazione AIFA – Ufficio Monitoraggio della spesa farmaceutica
Dato NSIS/Tracciabilità' aggiornato ago-2021

UMBRIA. INSULINE FAST ACTING - Andamento mensile del prezzo medio per confezione per la categoria terapeutica (ATC IV)
(Fonte: NSIS-Tracciabilità del farmaco)

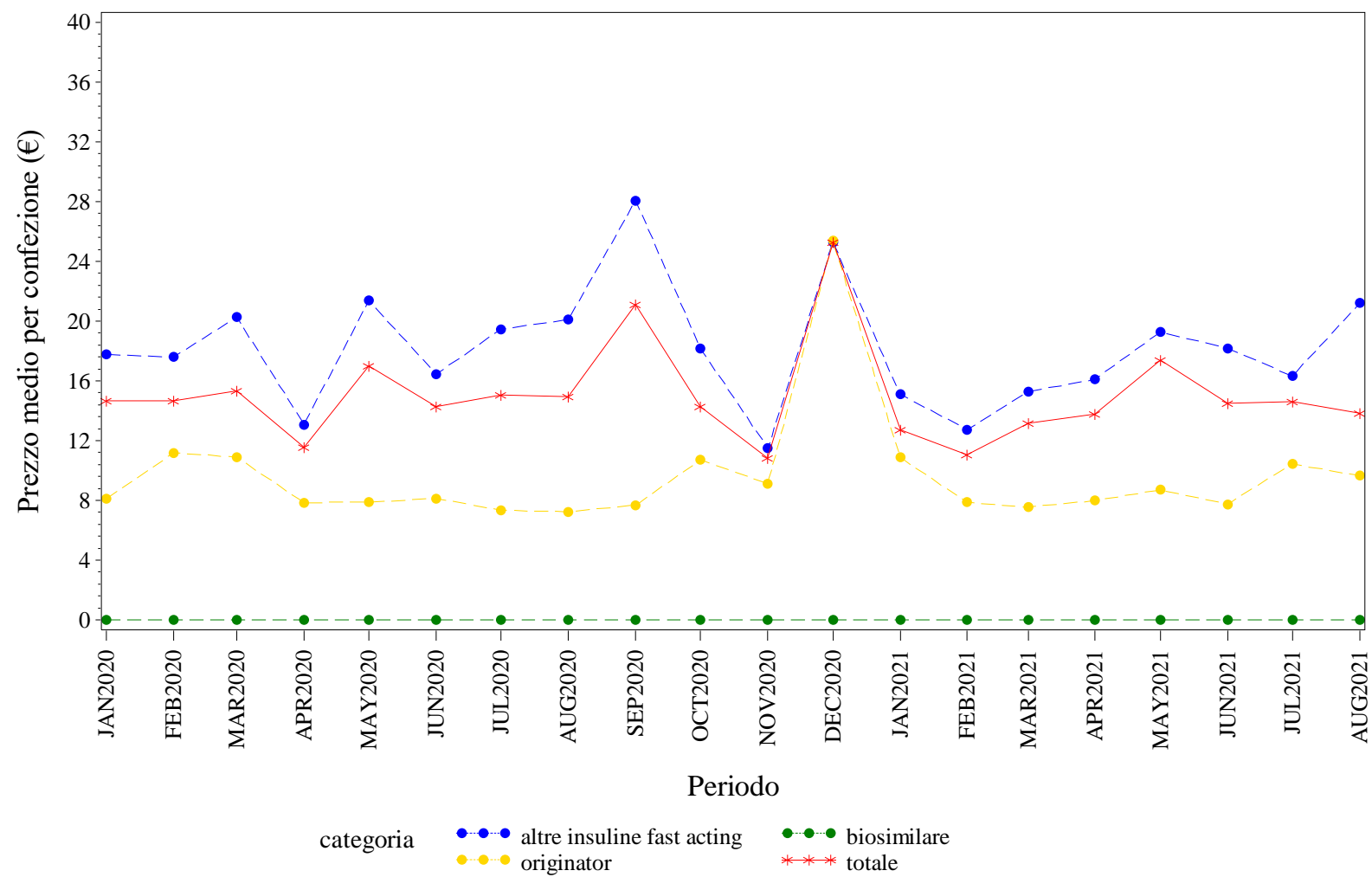

Elaborazione AIFA – Ufficio Monitoraggio della spesa farmaceutica
Dato NSIS/Tracciabilità' aggiornato ago-2021

UMBRIA. INSULINE FAST ACTING - Andamento mensile del costo medio per DDD per la categoria terapeutica (ATC IV)
(Fonte: NSIS-Tracciabilità del farmaco)

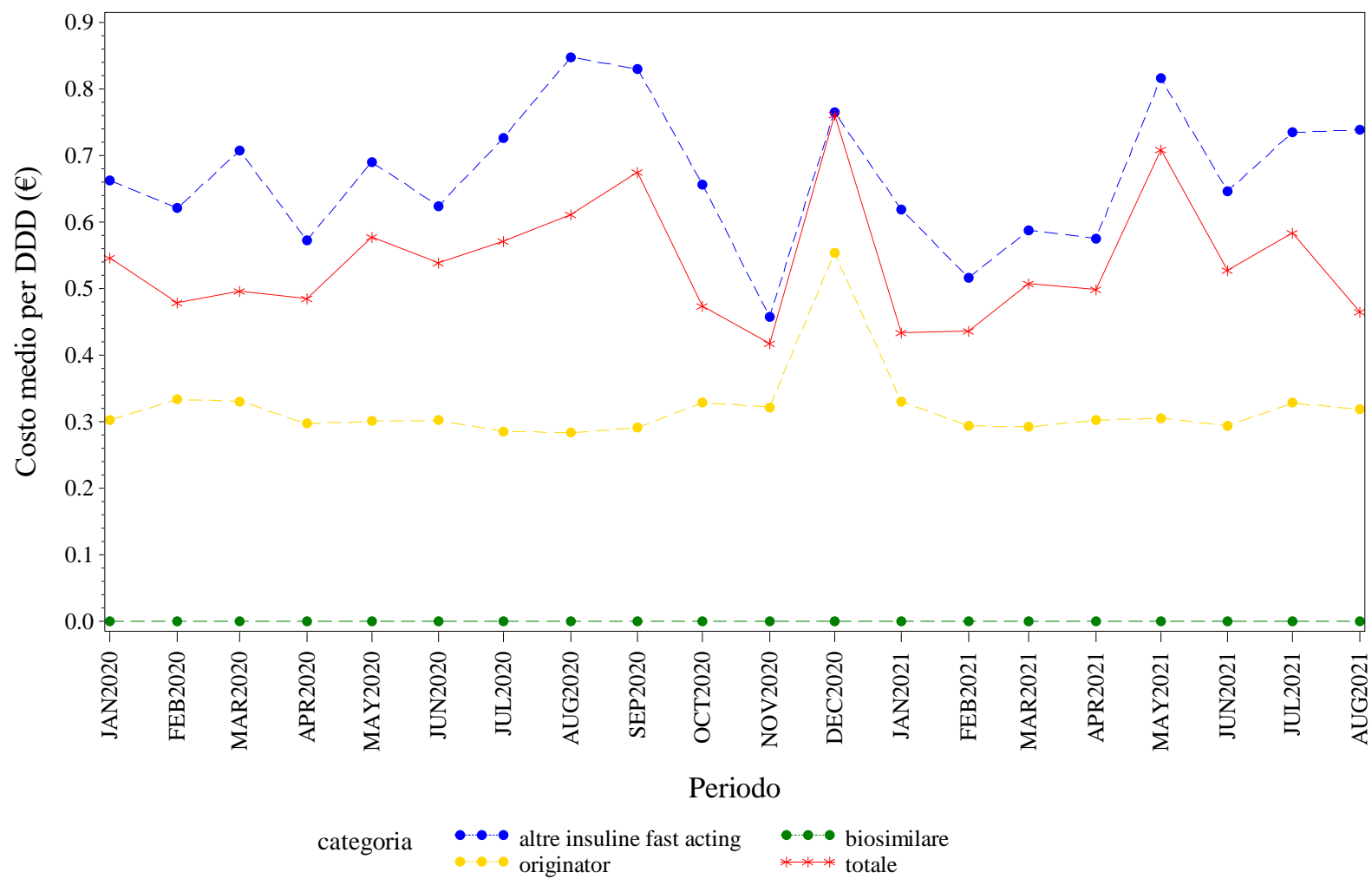

Elaborazione AIFA – Ufficio Monitoraggio della spesa farmaceutica
Dato NSIS/Tracciabilità' aggiornato ago-2021

UMBRIA. INSULINE FAST ACTING - Andamento mensile del costo medio per unità posologica per la categoria terapeutica (ATC IV)
(Fonte: NSIS-Tracciabilità del farmaco)

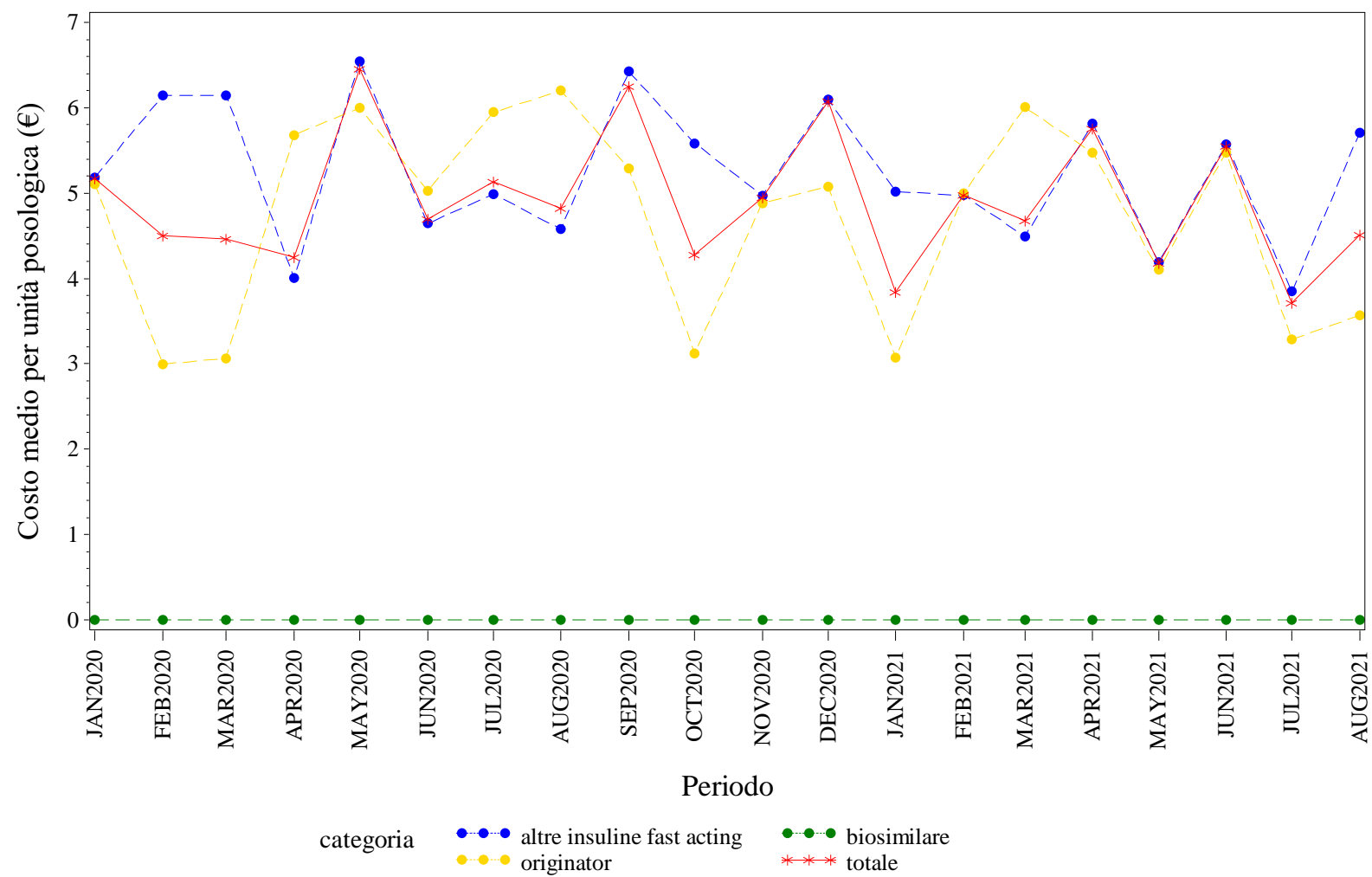

Elaborazione AIFA – Ufficio Monitoraggio della spesa farmaceutica
Dato NSIS/Tracciabilità' aggiornato ago-2021



UMBRIA. INSULINE LONG ACTING - Andamento mensile del costo medio per DDD per la categoria terapeutica (ATC IV)
(Fonte: NSIS-Tracciabilità del farmaco)

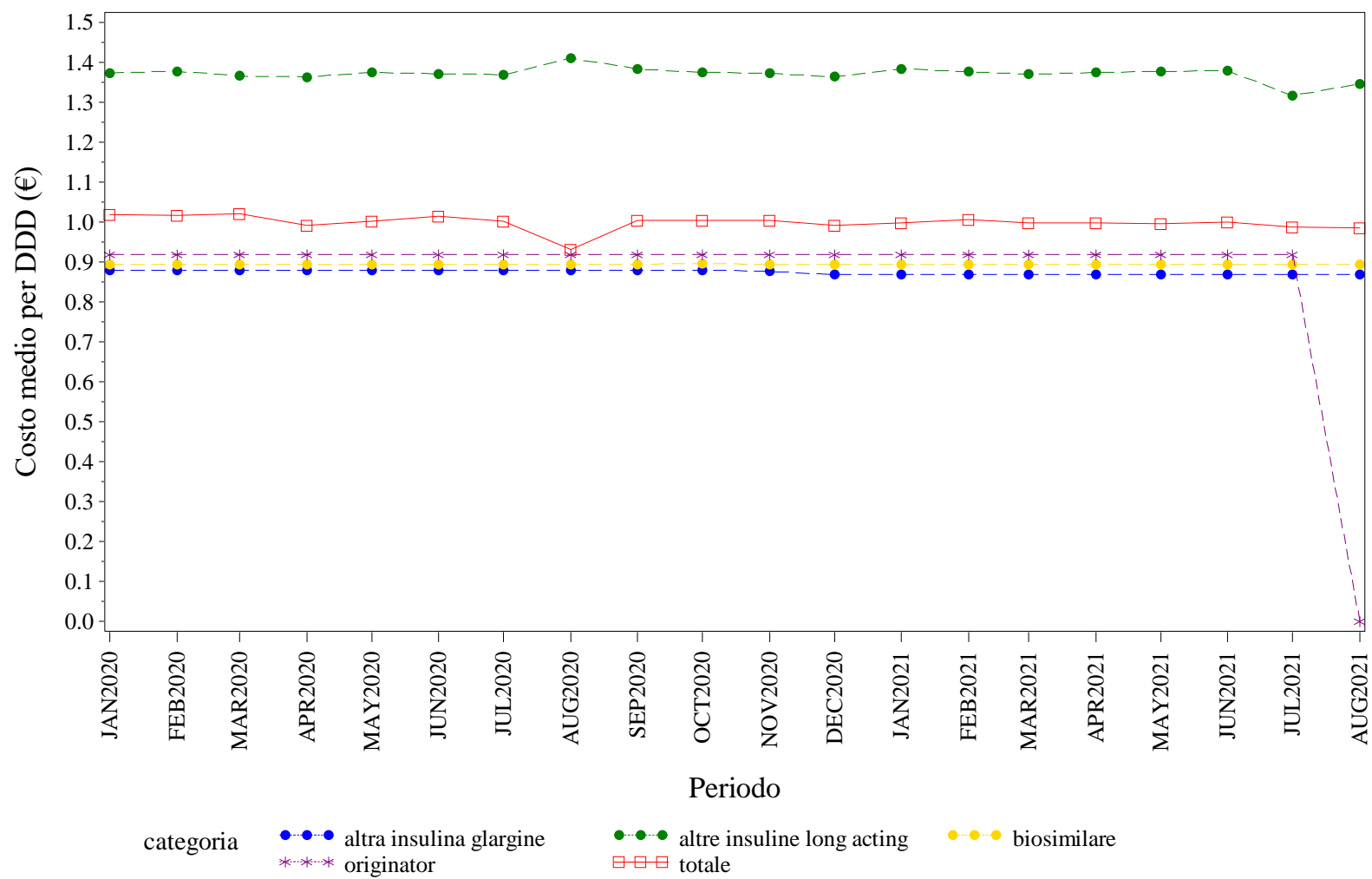

Elaborazione AIFA – Ufficio Monitoraggio della spesa farmaceutica
Dato NSIS/Tracciabilità' aggiornato ago-2021

UMBRIA. INSULINE LONG ACTING - Andamento mensile del costo medio per unità posologica per la categoria terapeutica (ATC IV)

(Fonte: NSIS-Tracciabilità del farmaco)

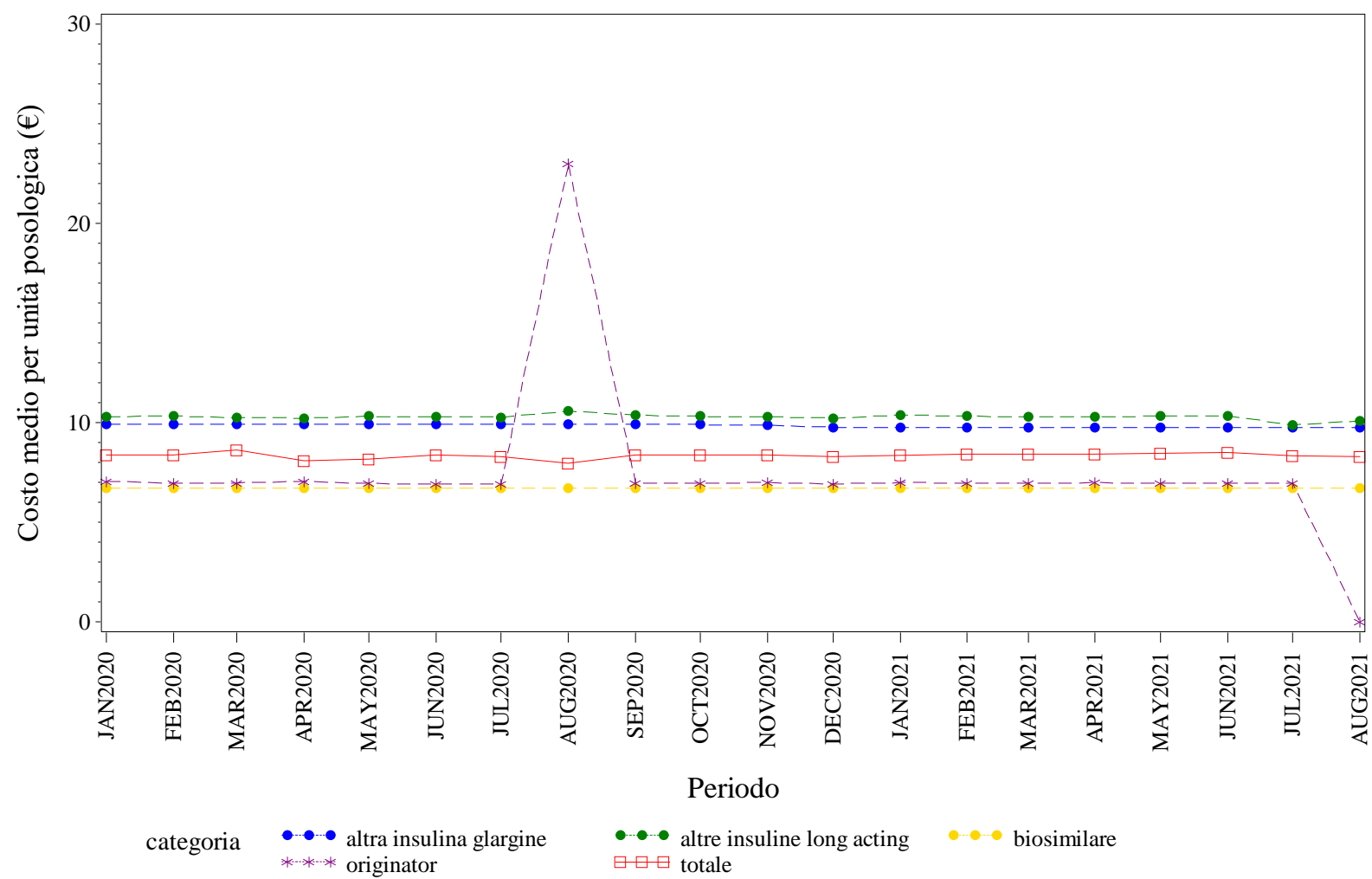

Elaborazione AIFA – Ufficio Monitoraggio della spesa farmaceutica
Dato NSIS/Tracciabilita' aggiornato ago-2021

UMBRIA. RITUXIMAB - Andamento mensile del prezzo medio per confezione per la categoria terapeutica (ATC IV)
(Fonte: NSIS-Tracciabilità del farmaco)

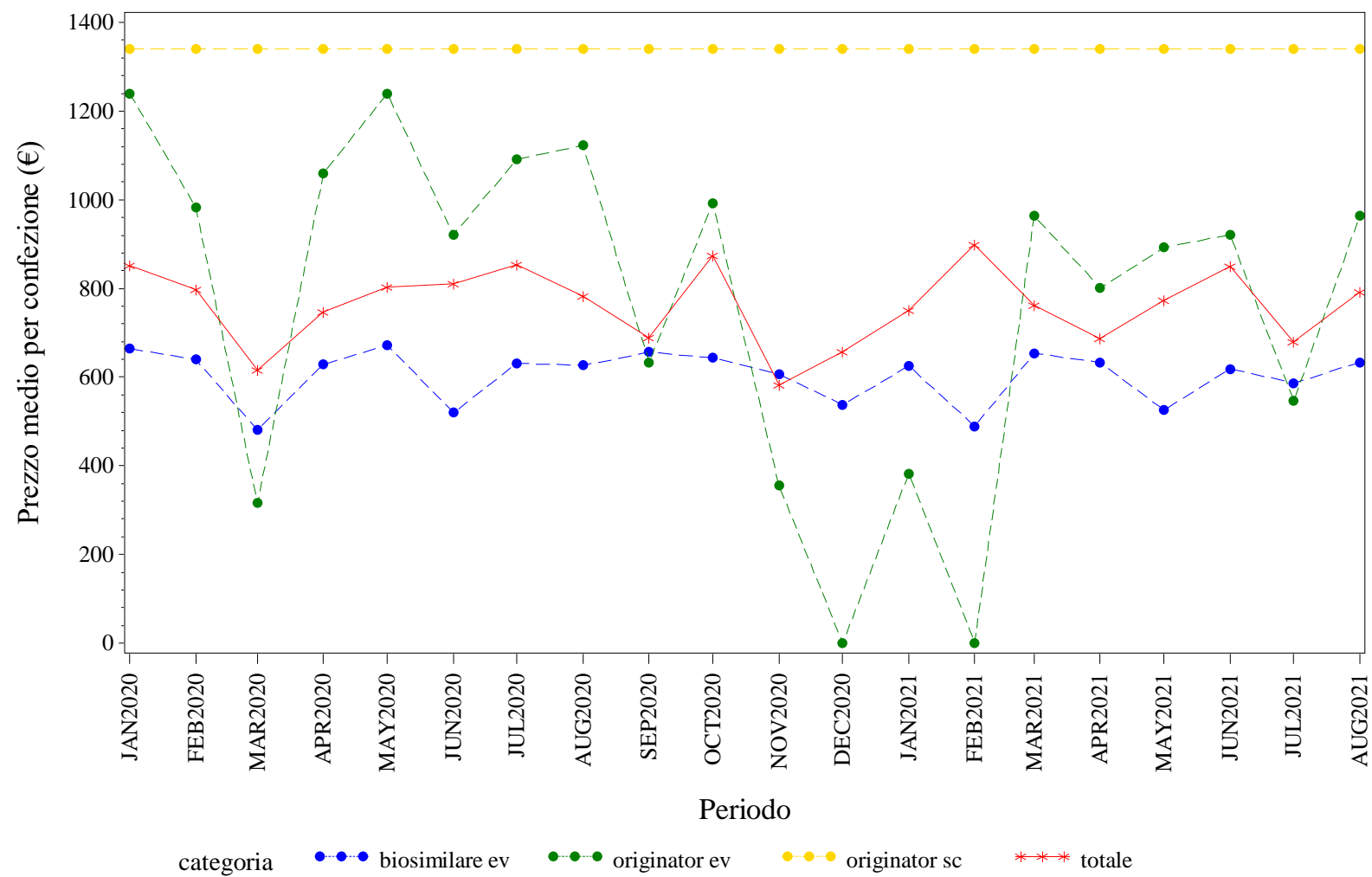

Elaborazione AIFA – Ufficio Monitoraggio della spesa farmaceutica
Dato NSIS/Tracciabilità' aggiornato ago-2021

UMBRIA. RITUXIMAB - Andamento mensile del costo medio per DDD per la categoria terapeutica (ATC IV)
(Fonte: NSIS-Tracciabilità del farmaco)

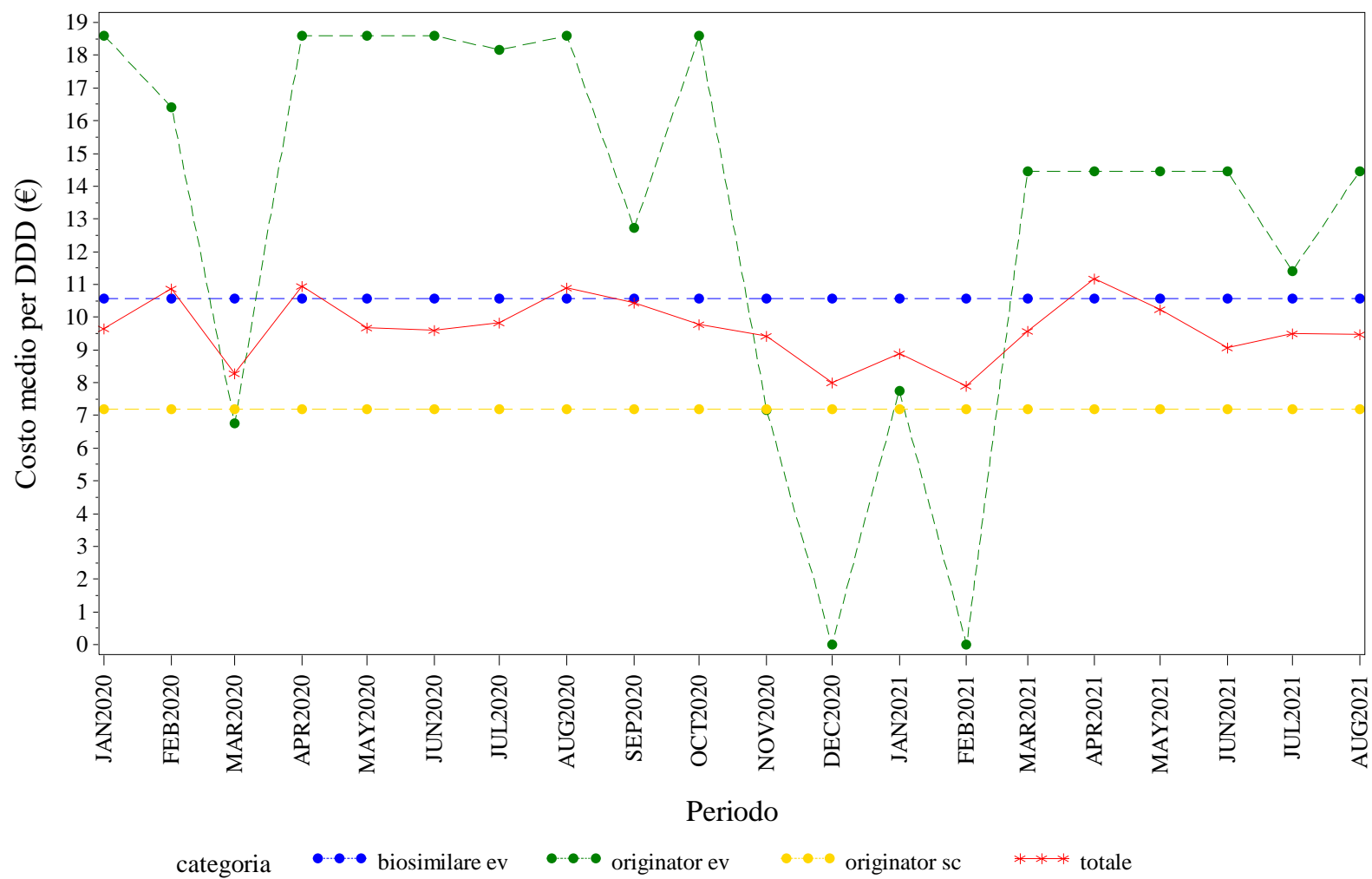

Elaborazione AIFA – Ufficio Monitoraggio della spesa farmaceutica
Dato NSIS/Tracciabilità' aggiornato ago-2021

UMBRIA. RITUXIMAB - Andamento mensile del costo medio per unità posologica per la categoria terapeutica (ATC IV)
(Fonte: NSIS-Tracciabilità del farmaco)

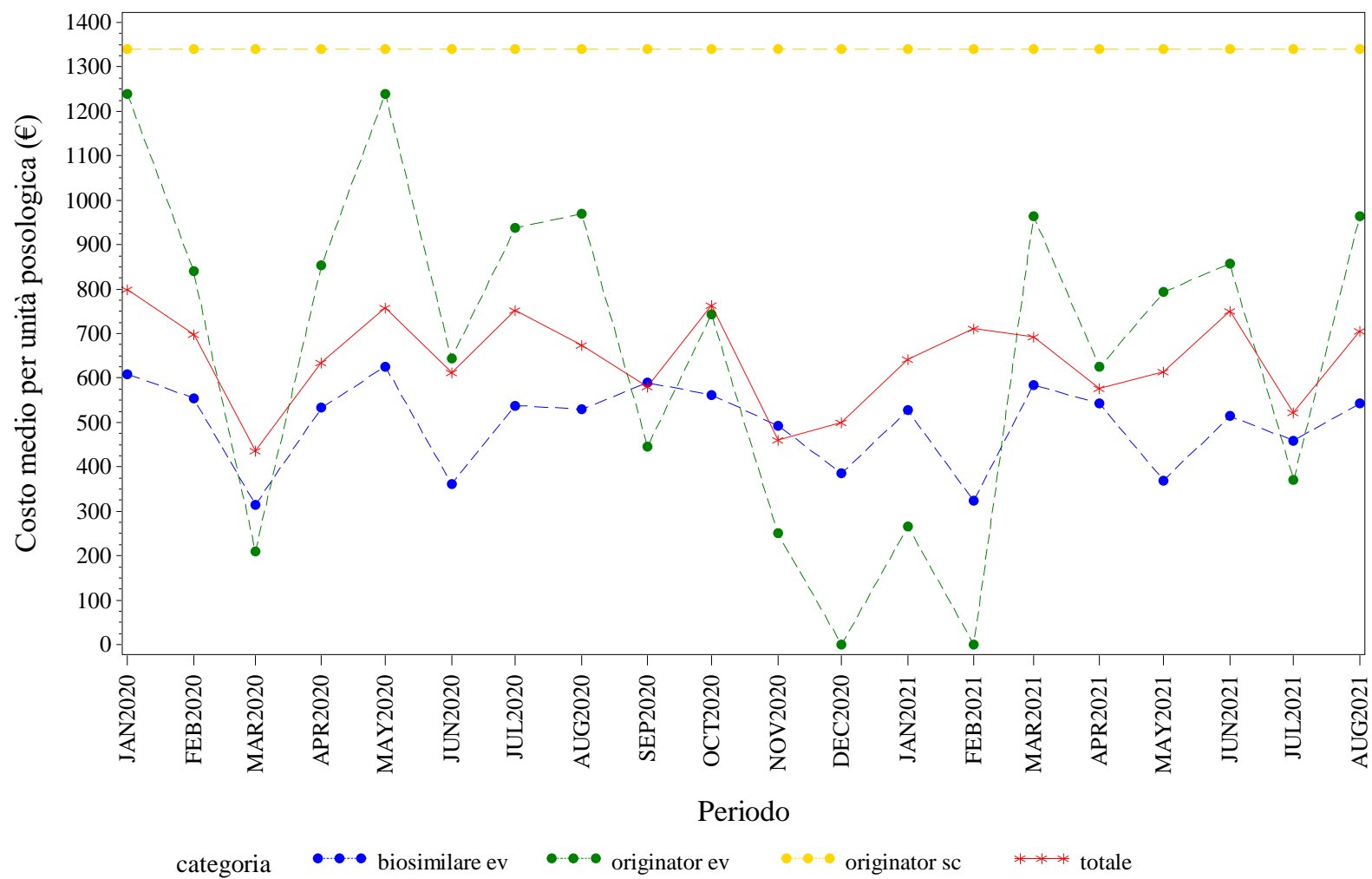

Elaborazione AIFA – Ufficio Monitoraggio della spesa farmaceutica
Dato NSIS/Tracciabilità' aggiornato ago-2021

UMBRIA. SOMATROPINE - Andamento mensile del prezzo medio per confezione per la categoria terapeutica (ATC IV)
(Fonte: NSIS-Tracciabilità del farmaco)

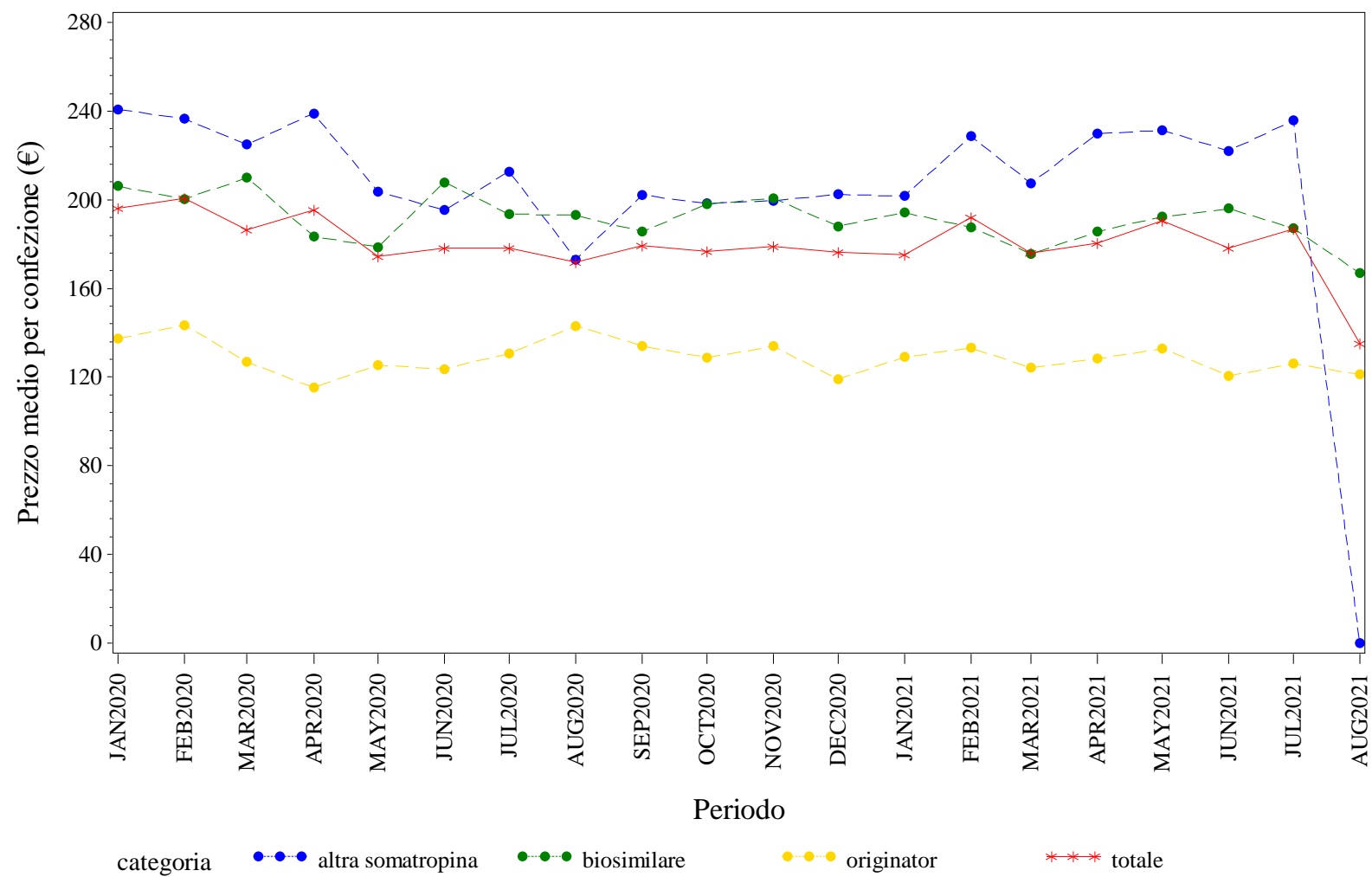

Elaborazione AIFA – Ufficio Monitoraggio della spesa farmaceutica
Dato NSIS/Tracciabilità' aggiornato ago-2021

UMBRIA. SOMATROPINE - Andamento mensile del costo medio per DDD per la categoria terapeutica (ATC IV)
(Fonte: NSIS-Tracciabilità del farmaco)

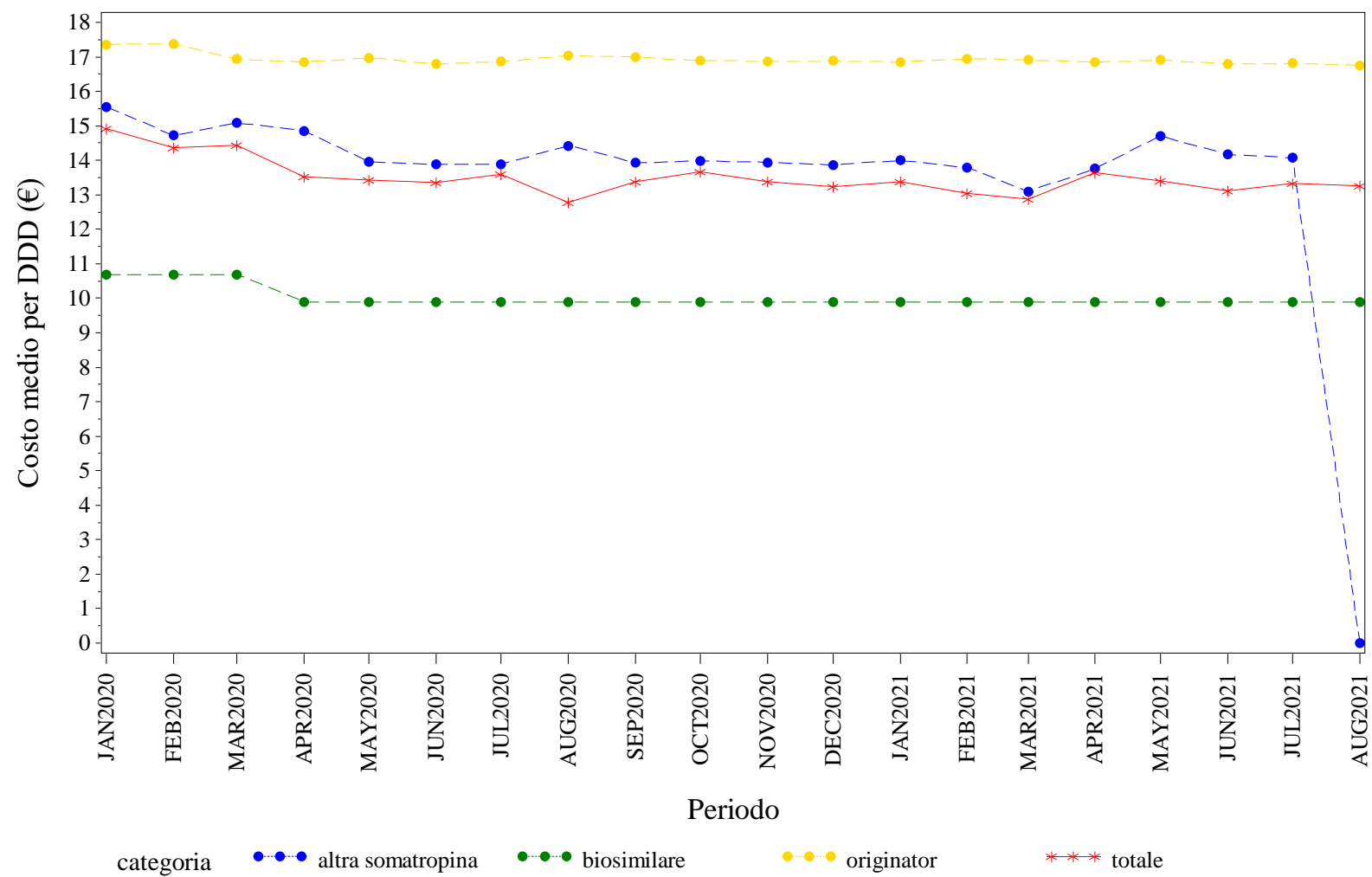

Elaborazione AIFA – Ufficio Monitoraggio della spesa farmaceutica
Dato NSIS/Tracciabilità' aggiornato ago-2021

UMBRIA. SOMATROPINE - Andamento mensile del costo medio per unità posologica per la categoria terapeutica (ATC IV)

(Fonte: NSIS-Tracciabilità del farmaco)

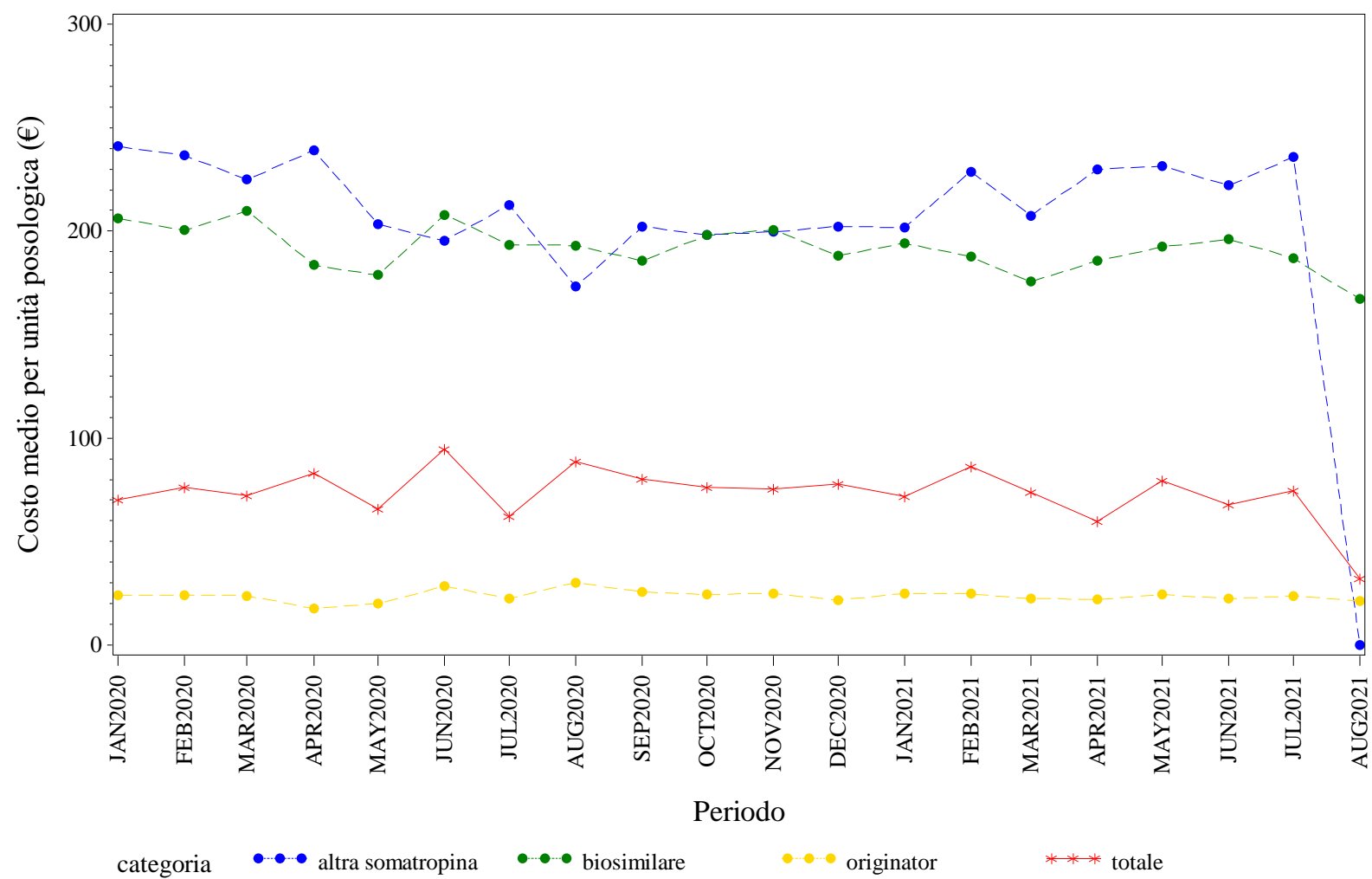

Elaborazione AIFA – Ufficio Monitoraggio della spesa farmaceutica
Dato NSIS/Tracciabilita' aggiornato ago-2021

UMBRIA. TERIPARATIDE - Andamento mensile del prezzo medio per confezione per la categoria terapeutica (ATC IV)
(Fonte: NSIS-Tracciabilità del farmaco)

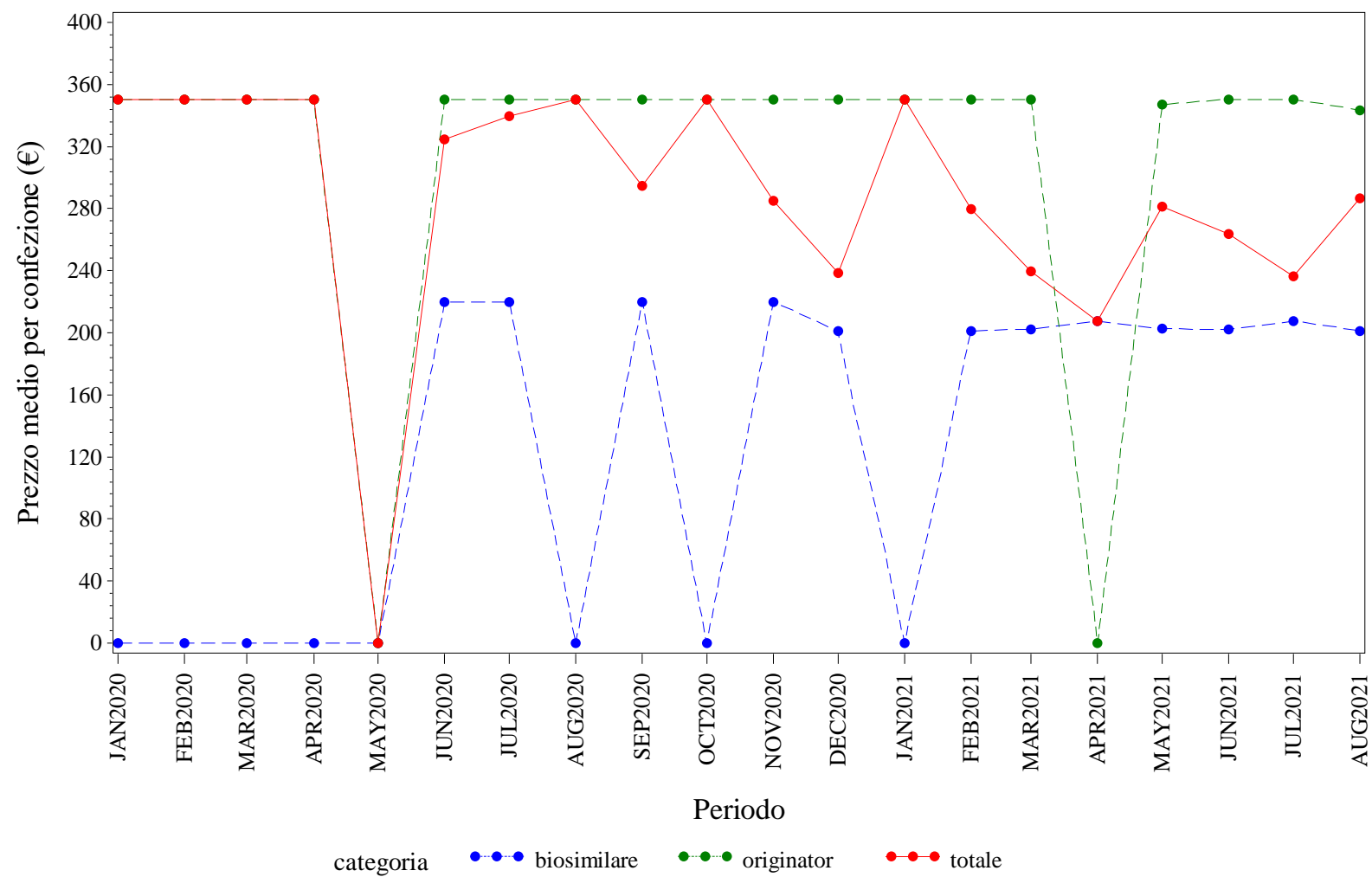

Elaborazione AIFA – Ufficio Monitoraggio della spesa farmaceutica
Dato NSIS/Tracciabilità' aggiornato ago-2021

UMBRIA. TERIPARATIDE - Andamento mensile del costo medio per DDD per la categoria terapeutica (ATC IV)
(Fonte: NSIS-Tracciabilità del farmaco)

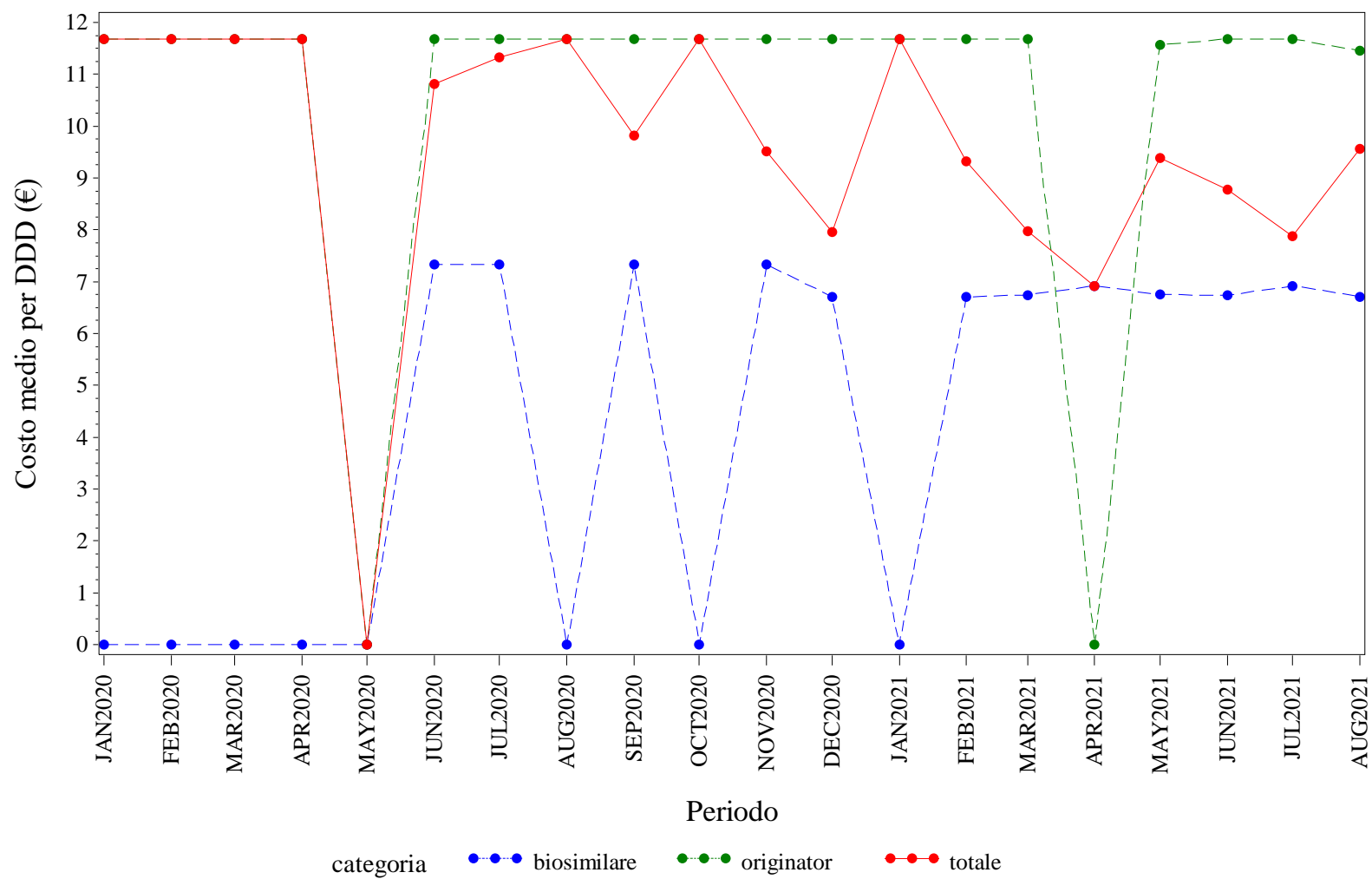

Elaborazione AIFA – Ufficio Monitoraggio della spesa farmaceutica
Dato NSIS/Tracciabilità' aggiornato ago-2021

UMBRIA. TERIPARATIDE - Andamento mensile del costo medio per unità posologica per la categoria terapeutica (ATC IV)
(Fonte: NSIS-Tracciabilità del farmaco)

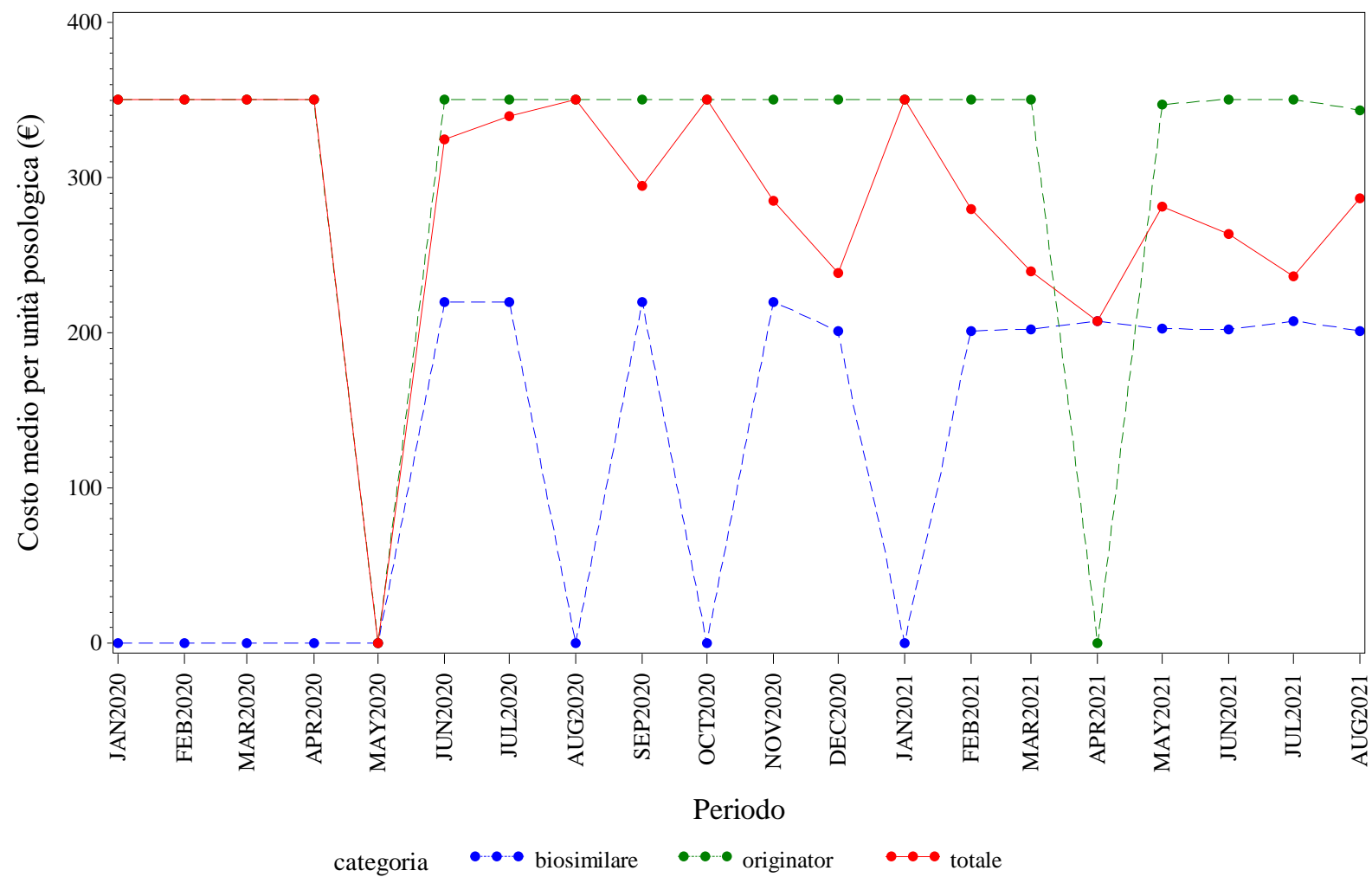

Elaborazione AIFA – Ufficio Monitoraggio della spesa farmaceutica
Dato NSIS/Tracciabilità' aggiornato ago-2021

UMBRIA. TRASTUZUMAB - Andamento mensile del prezzo medio per confezione per la categoria terapeutica (ATC IV)
(Fonte: NSIS-Tracciabilità del farmaco)

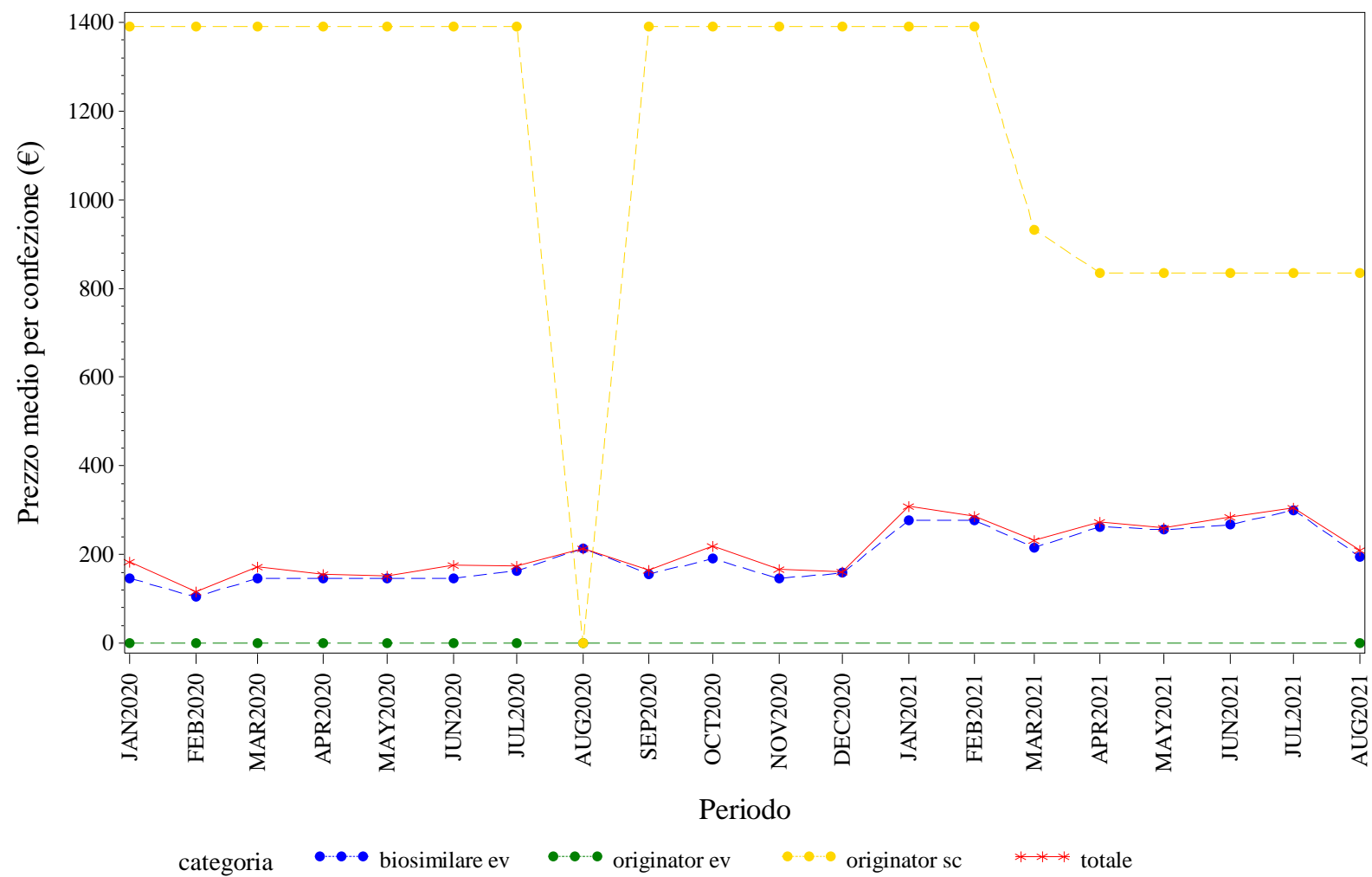

Elaborazione AIFA – Ufficio Monitoraggio della spesa farmaceutica
Dato NSIS/Tracciabilità' aggiornato ago-2021

UMBRIA. TRASTUZUMAB - Andamento mensile del costo medio per DDD per la categoria terapeutica (ATC IV)
(Fonte: NSIS-Tracciabilità del farmaco)

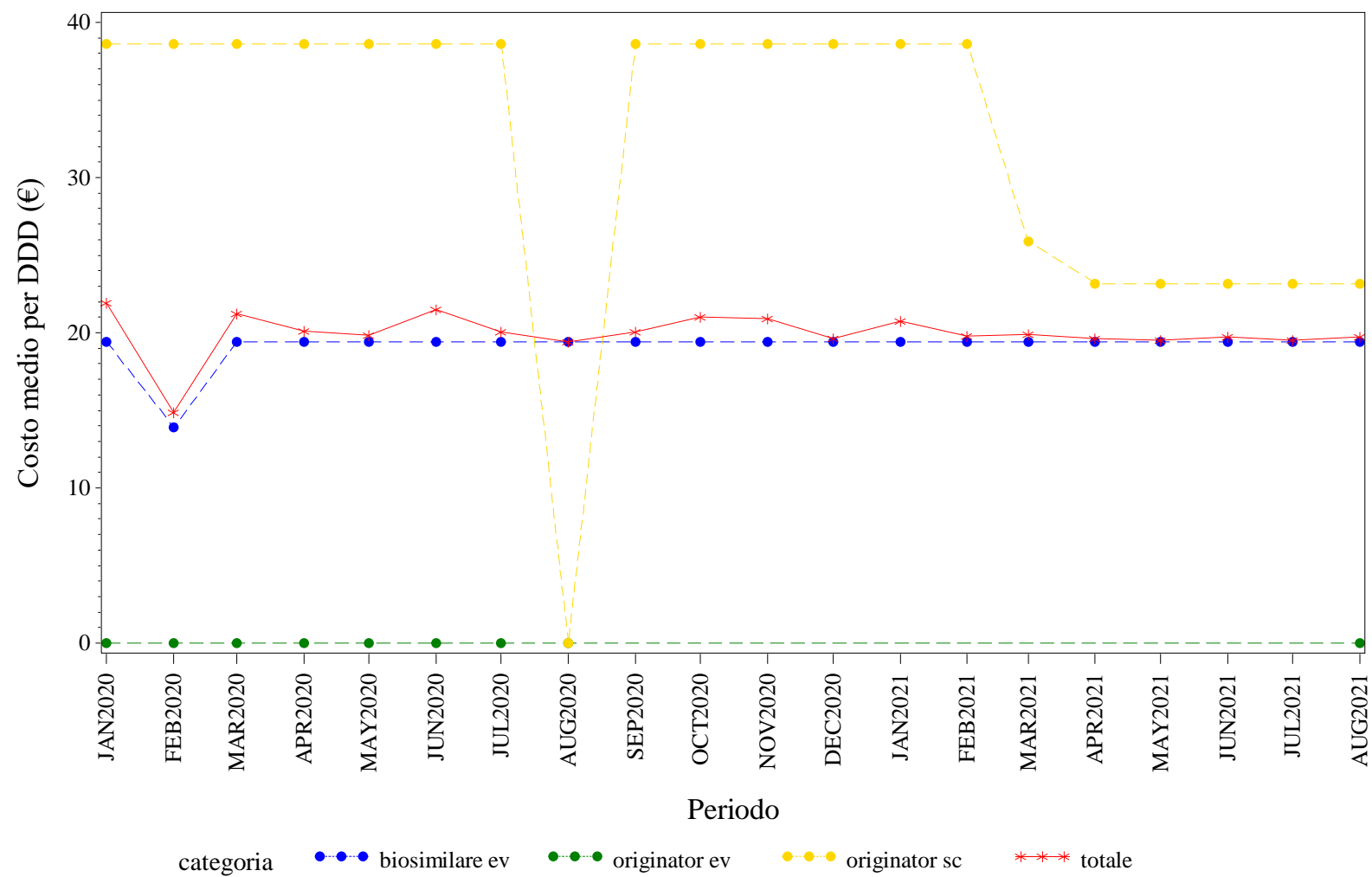

Elaborazione AIFA – Ufficio Monitoraggio della spesa farmaceutica
Dato NSIS/Tracciabilità' aggiornato ago-2021

UMBRIA. TRASTUZUMAB - Andamento mensile del costo medio per unità posologica per la categoria terapeutica (ATC IV)
(Fonte: NSIS-Tracciabilità del farmaco)

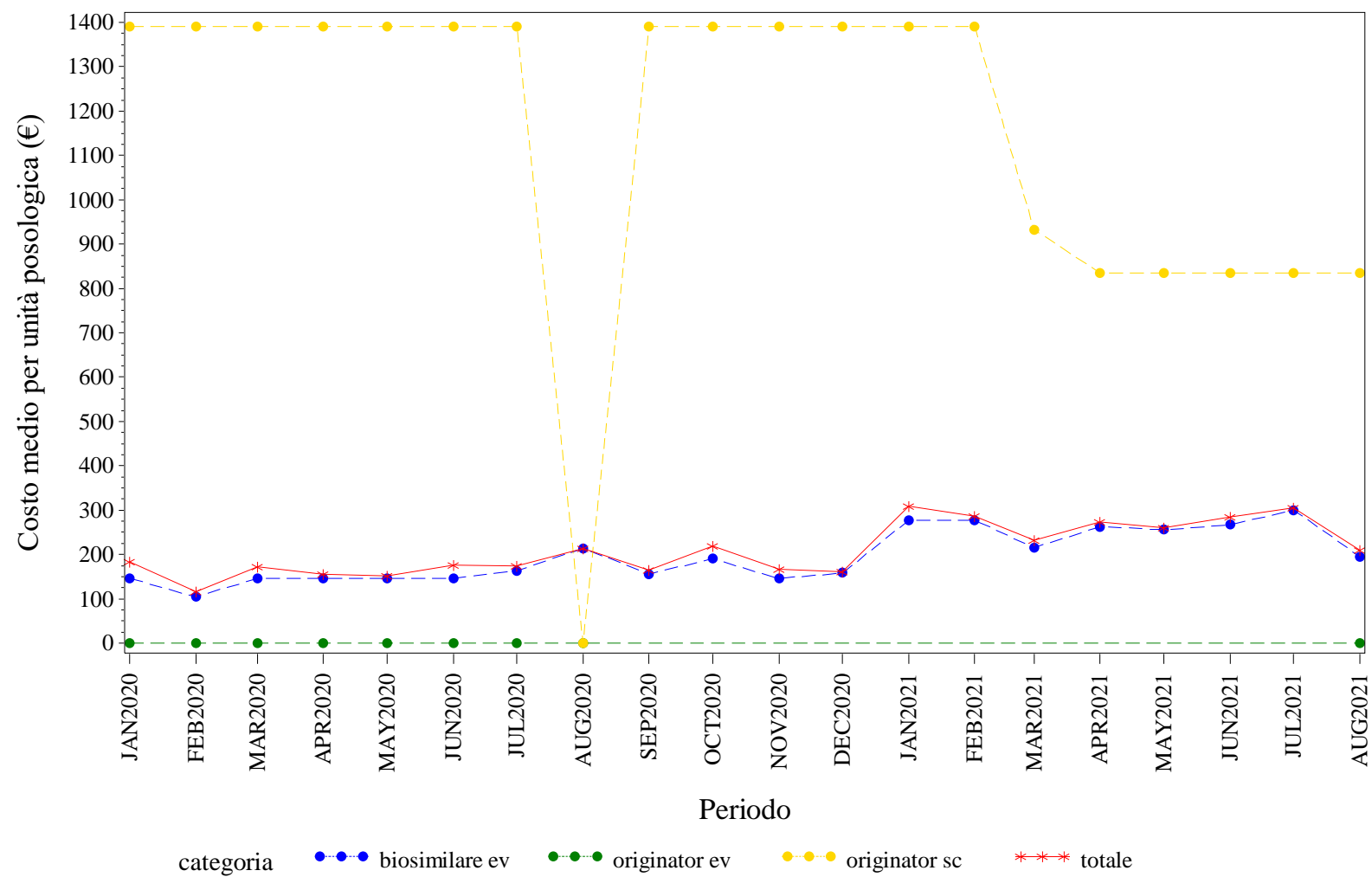

Elaborazione AIFA – Ufficio Monitoraggio della spesa farmaceutica
Dato NSIS/Tracciabilità' aggiornato ago-2021



V.AOSTA. Trend mensile del prezzo medio per confezione, DDD, unità posologica per la categoria terapeutica (ATC IV)

V.AOSTA. ANTI TNF-ALFA - Andamento mensile del prezzo medio per confezione per la categoria terapeutica (ATC IV)
(Fonte: NSIS-Tracciabilità del farmaco)

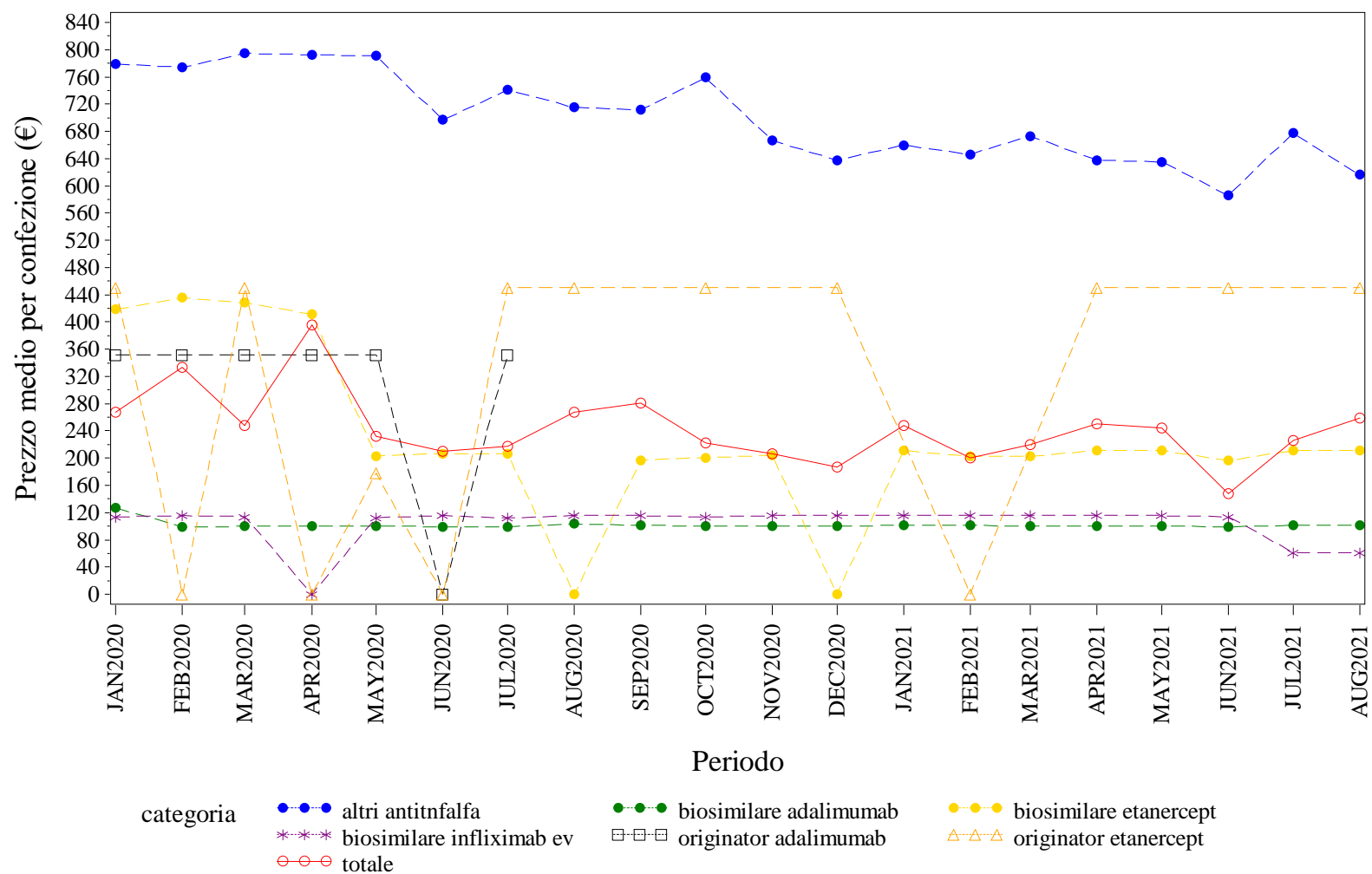

Elaborazione AIFA – Ufficio Monitoraggio della spesa farmaceutica
Dato NSIS/Tracciabilità' aggiornato ago-2021

V.AOSTA. ANTI TNF-ALFA - Andamento mensile del costo medio per DDD per la categoria terapeutica (ATC IV)
(Fonte: NSIS-Tracciabilità del farmaco)

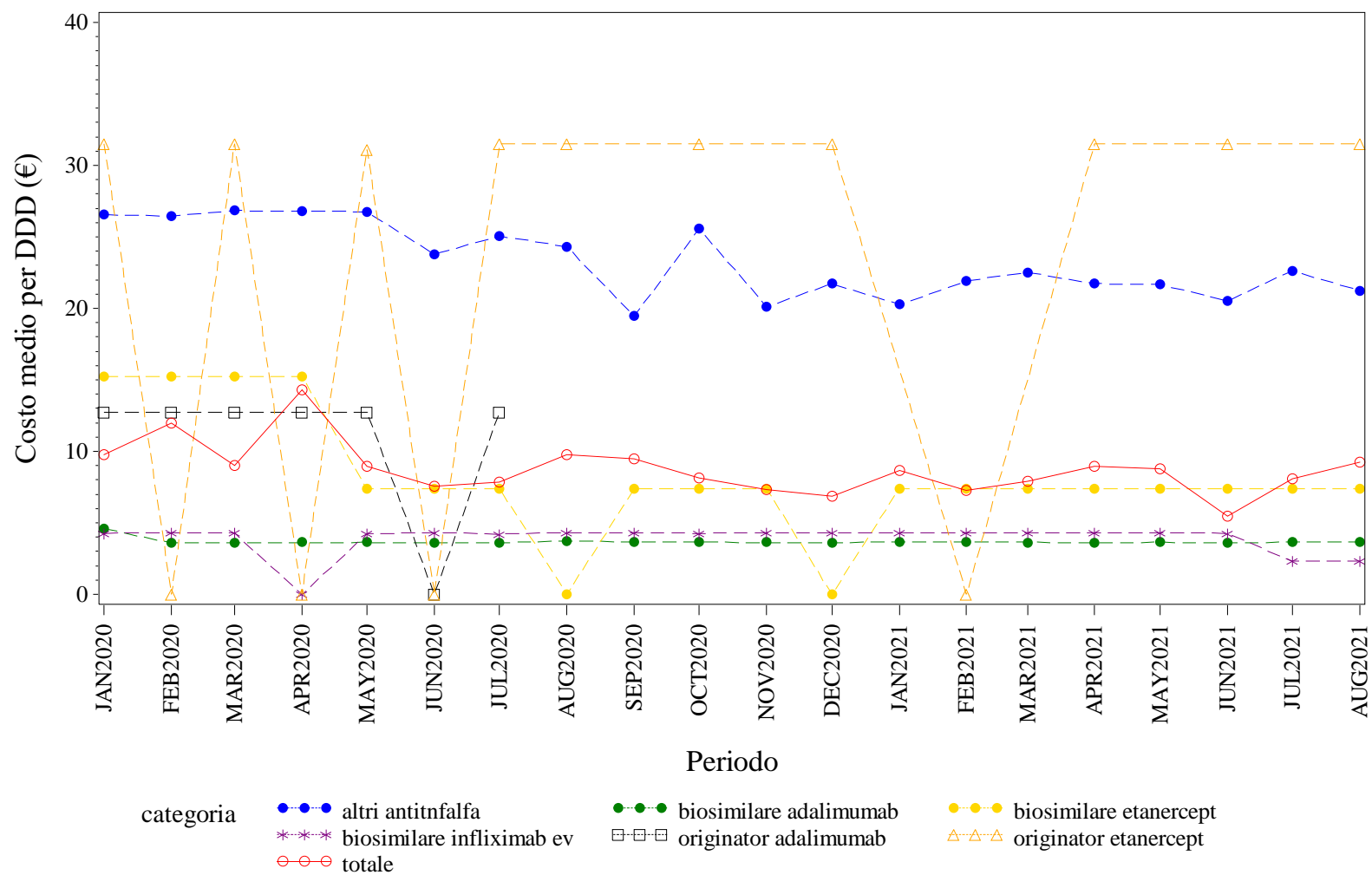

Elaborazione AIFA – Ufficio Monitoraggio della spesa farmaceutica
Dato NSIS/Tracciabilità' aggiornato ago-2021

V.AOSTA. ANTI TNF-ALFA - Andamento mensile del costo medio per unità posologica per la categoria terapeutica (ATC IV)
(Fonte: NSIS-Tracciabilità del farmaco)

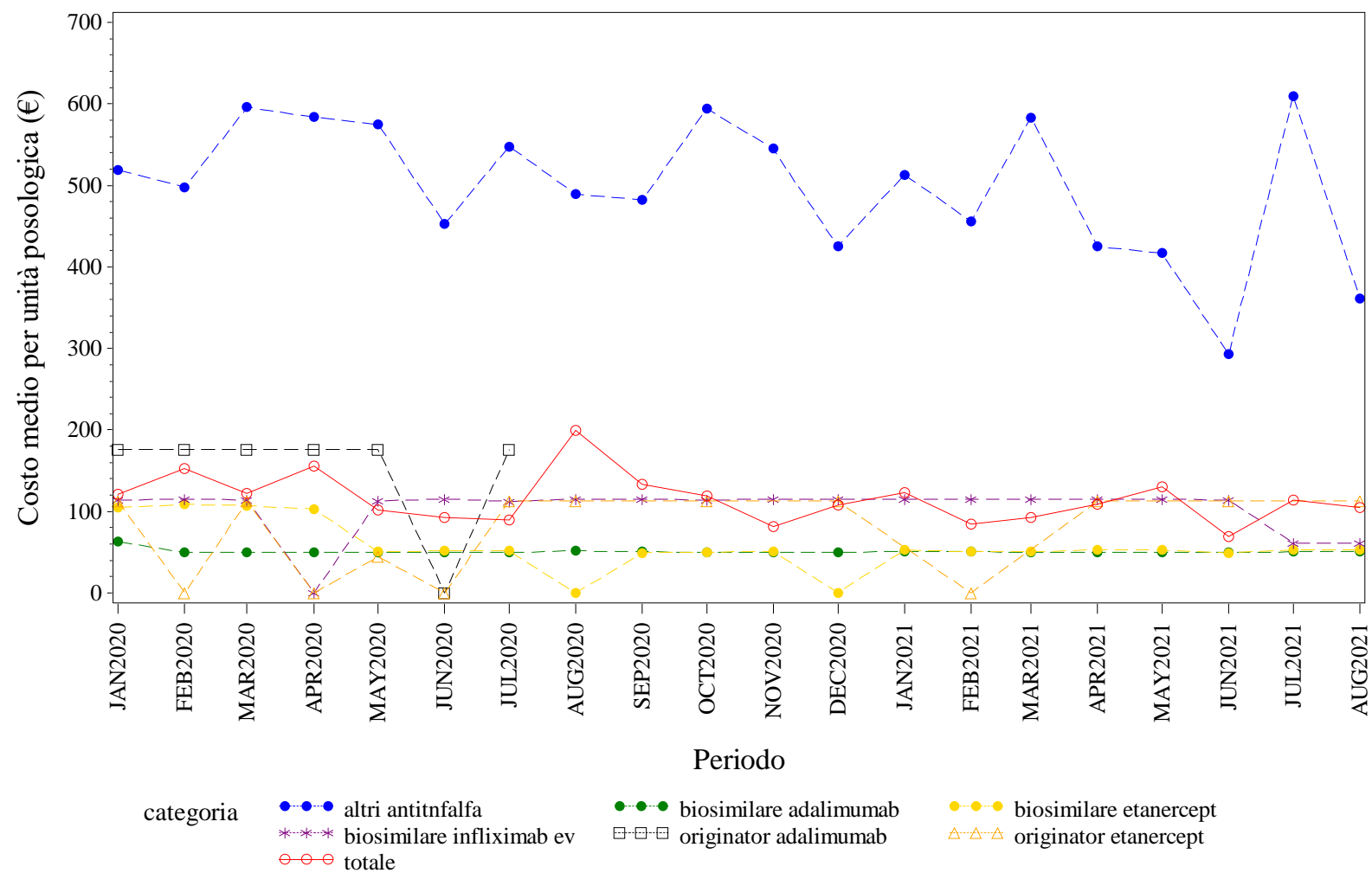

Elaborazione AIFA – Ufficio Monitoraggio della spesa farmaceutica
Dato NSIS/Tracciabilità' aggiornato ago-2021

V.AOSTA. BEVACIZUMAB - Andamento mensile del prezzo medio per confezione per la categoria terapeutica (ATC IV)
(Fonte: NSIS-Tracciabilità del farmaco)

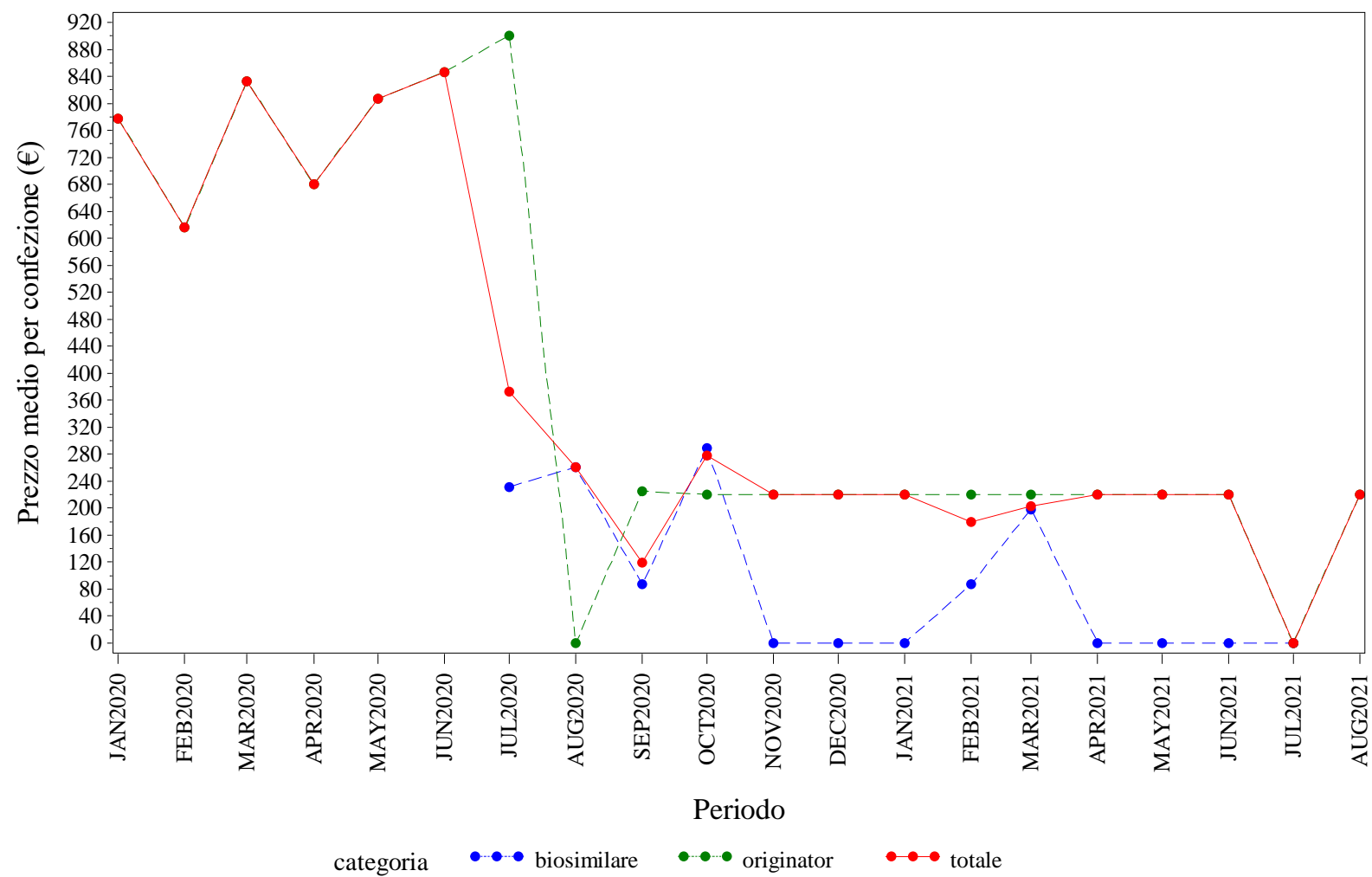

Elaborazione AIFA – Ufficio Monitoraggio della spesa farmaceutica
Dato NSIS/Tracciabilità' aggiornato ago-2021

V.AOSTA. BEVACIZUMAB - Andamento mensile del costo medio per DDD per la categoria terapeutica (ATC IV)
(Fonte: NSIS-Tracciabilità del farmaco)

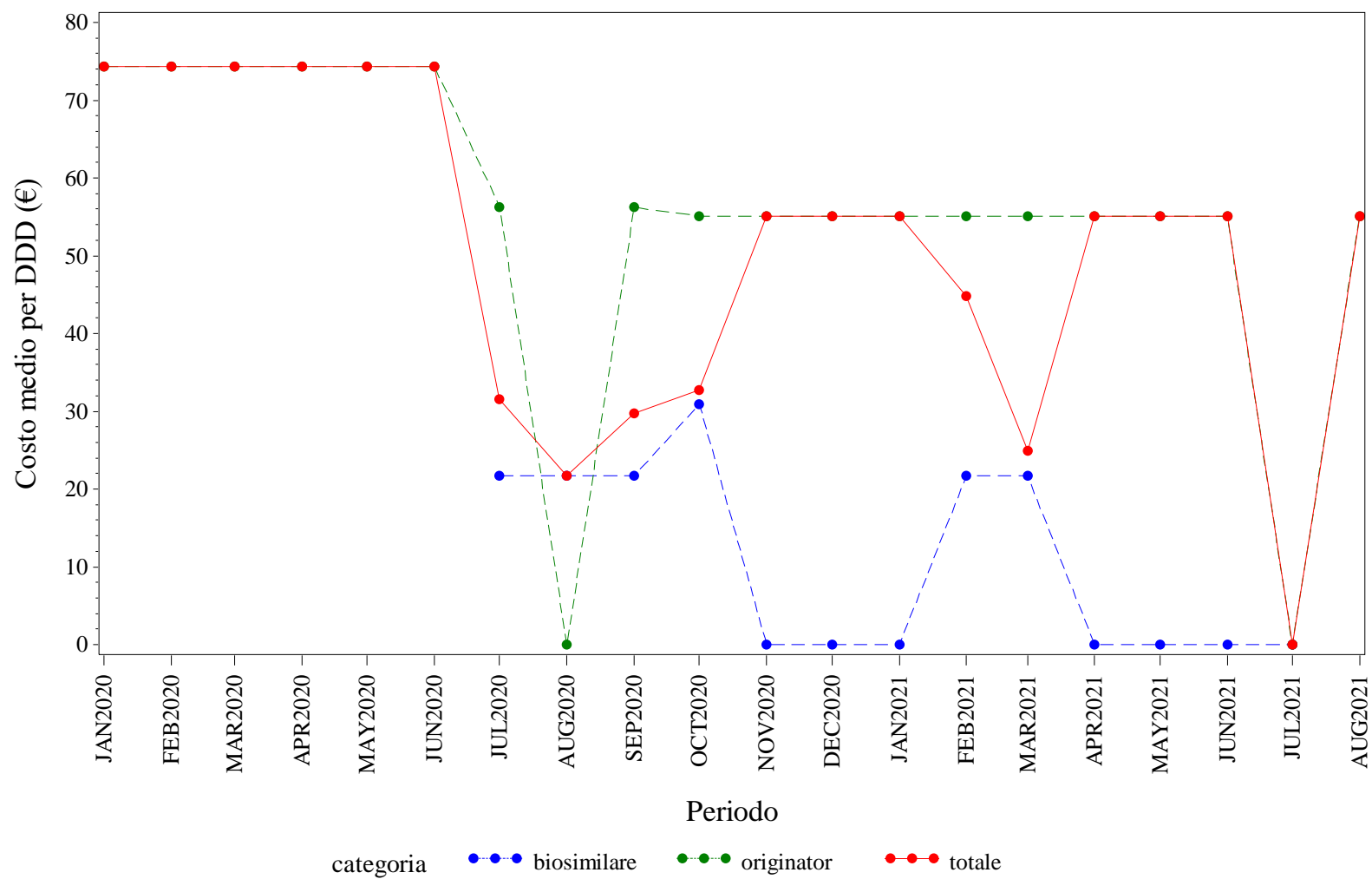

Elaborazione AIFA – Ufficio Monitoraggio della spesa farmaceutica
Dato NSIS/Tracciabilità' aggiornato ago-2021

V.AOSTA. BEVACIZUMAB - Andamento mensile del costo medio per unità posologica per la categoria terapeutica (ATC IV)
(Fonte: NSIS-Tracciabilità del farmaco)

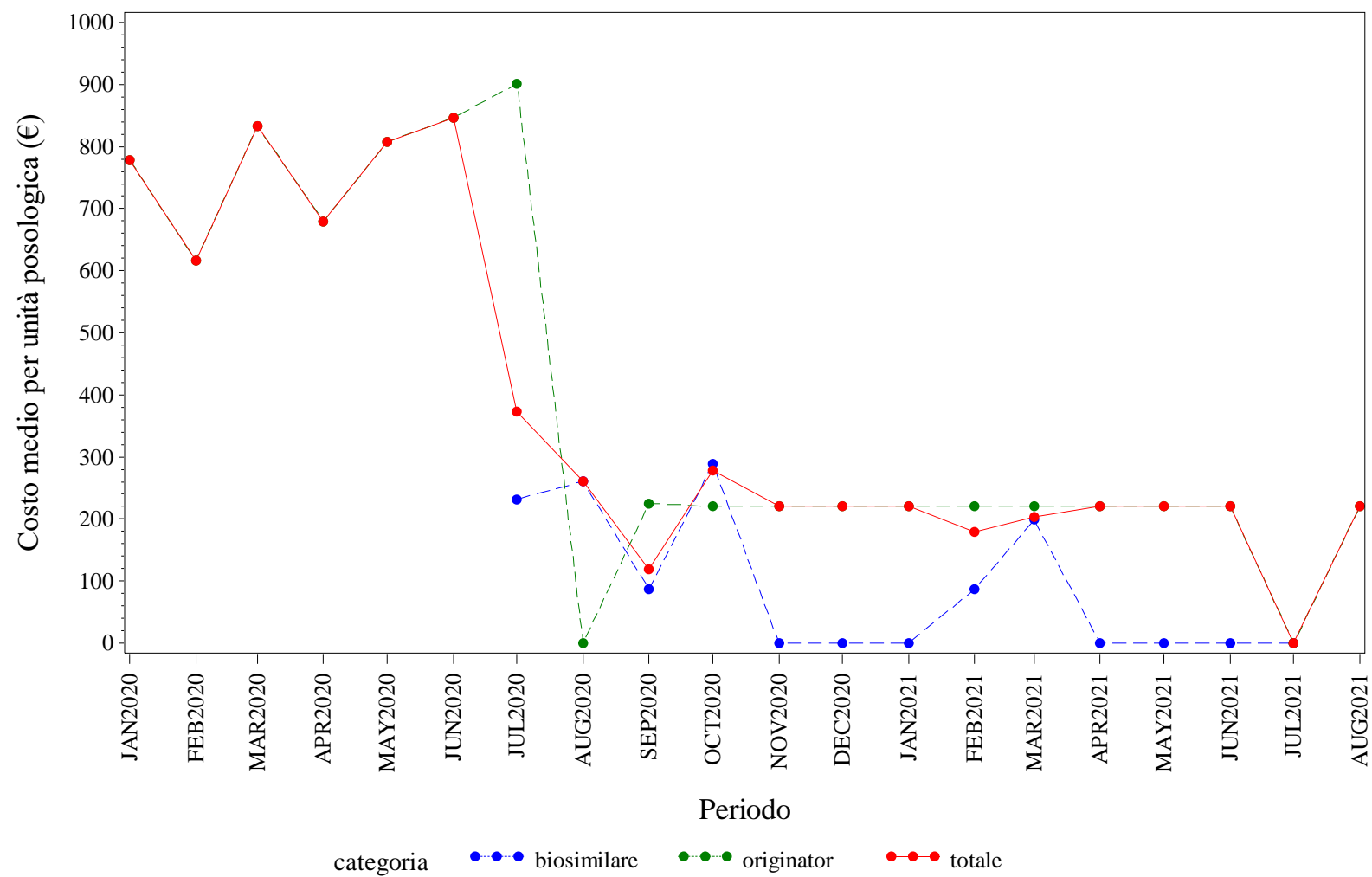

Elaborazione AIFA – Ufficio Monitoraggio della spesa farmaceutica
Dato NSIS/Tracciabilità' aggiornato ago-2021

V.AOSTA. EPARINE A BASSO PESO MOLECOLARE - Andamento mensile del prezzo medio per confezione per la categoria terapeutica (ATC IV)
(Fonte: NSIS-Tracciabilità del farmaco)

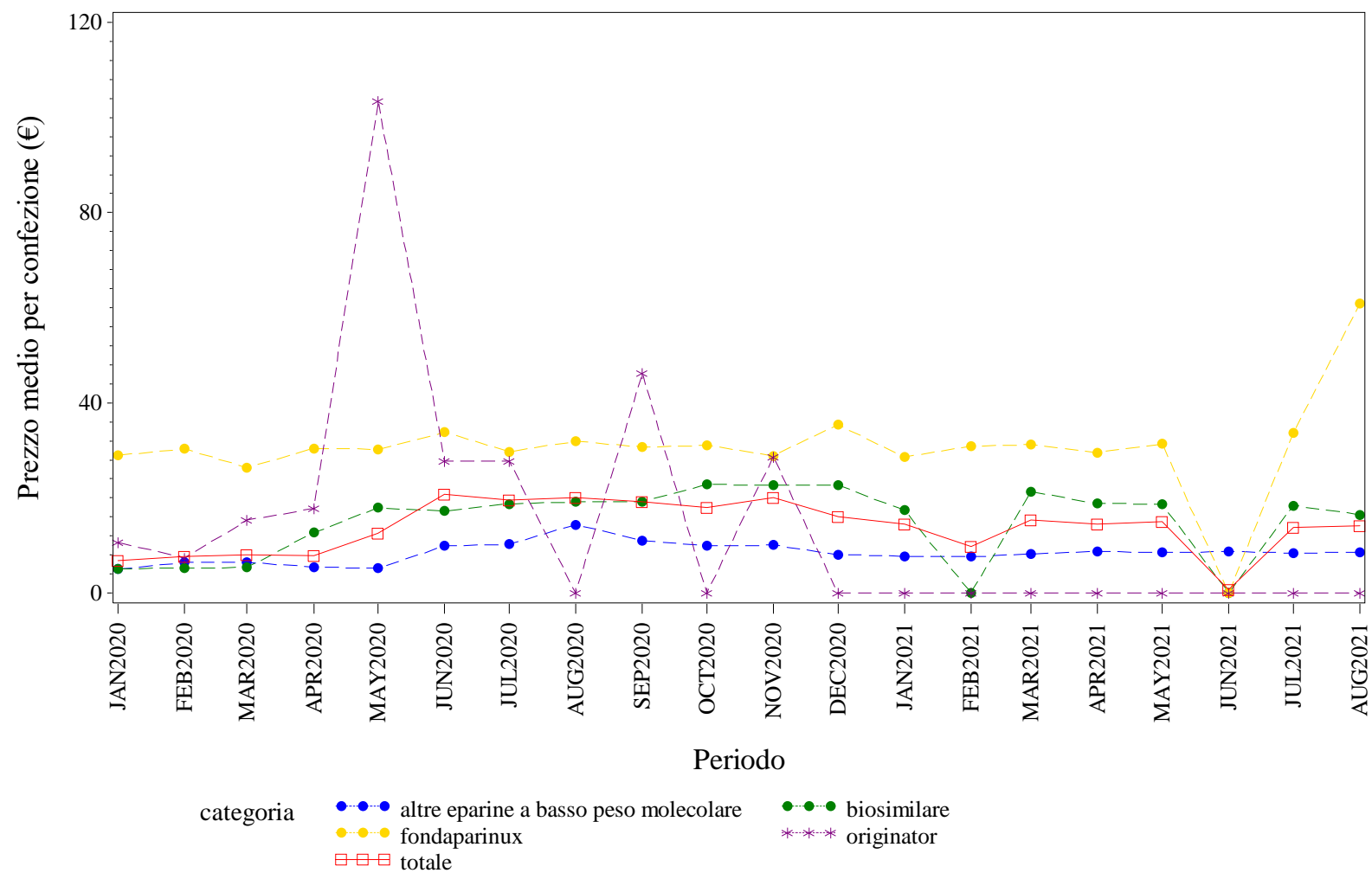

Elaborazione AIFA – Ufficio Monitoraggio della spesa farmaceutica
Dato NSIS/Tracciabilità' aggiornato ago-2021

V.AOSTA. EPARINE A BASSO PESO MOLECOLARE - Andamento mensile del costo medio per DDD per la categoria terapeutica (ATC IV)
(Fonte: NSIS-Tracciabilità del farmaco)

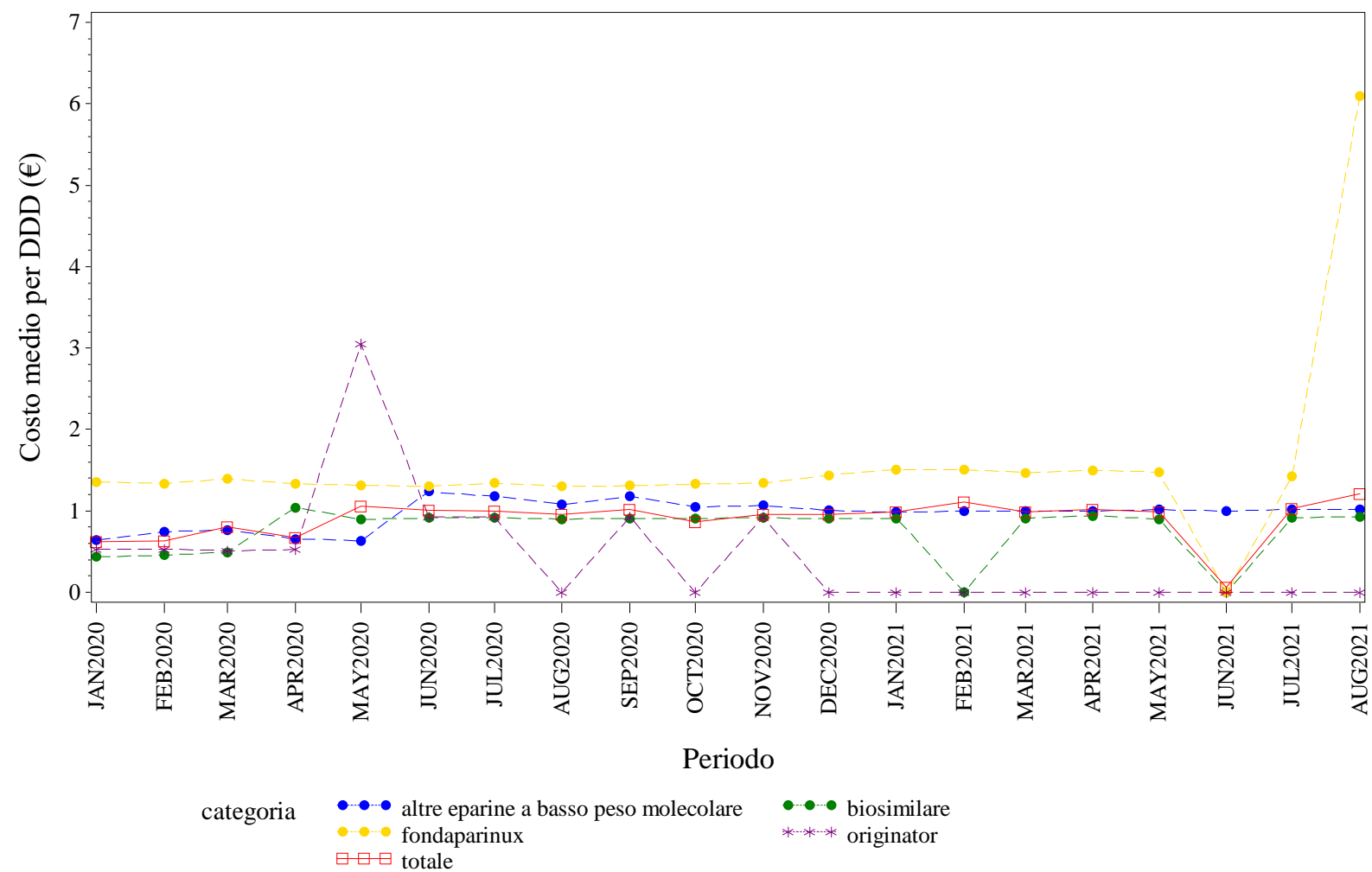

Elaborazione AIFA – Ufficio Monitoraggio della spesa farmaceutica
Dato NSIS/Tracciabilità' aggiornato ago-2021

V.AOSTA. EPARINE A BASSO PESO MOLECOLARE - Andamento mensile del costo medio per unità posologica per la categoria terapeutica (ATC IV)
(Fonte: NSIS-Tracciabilità del farmaco)

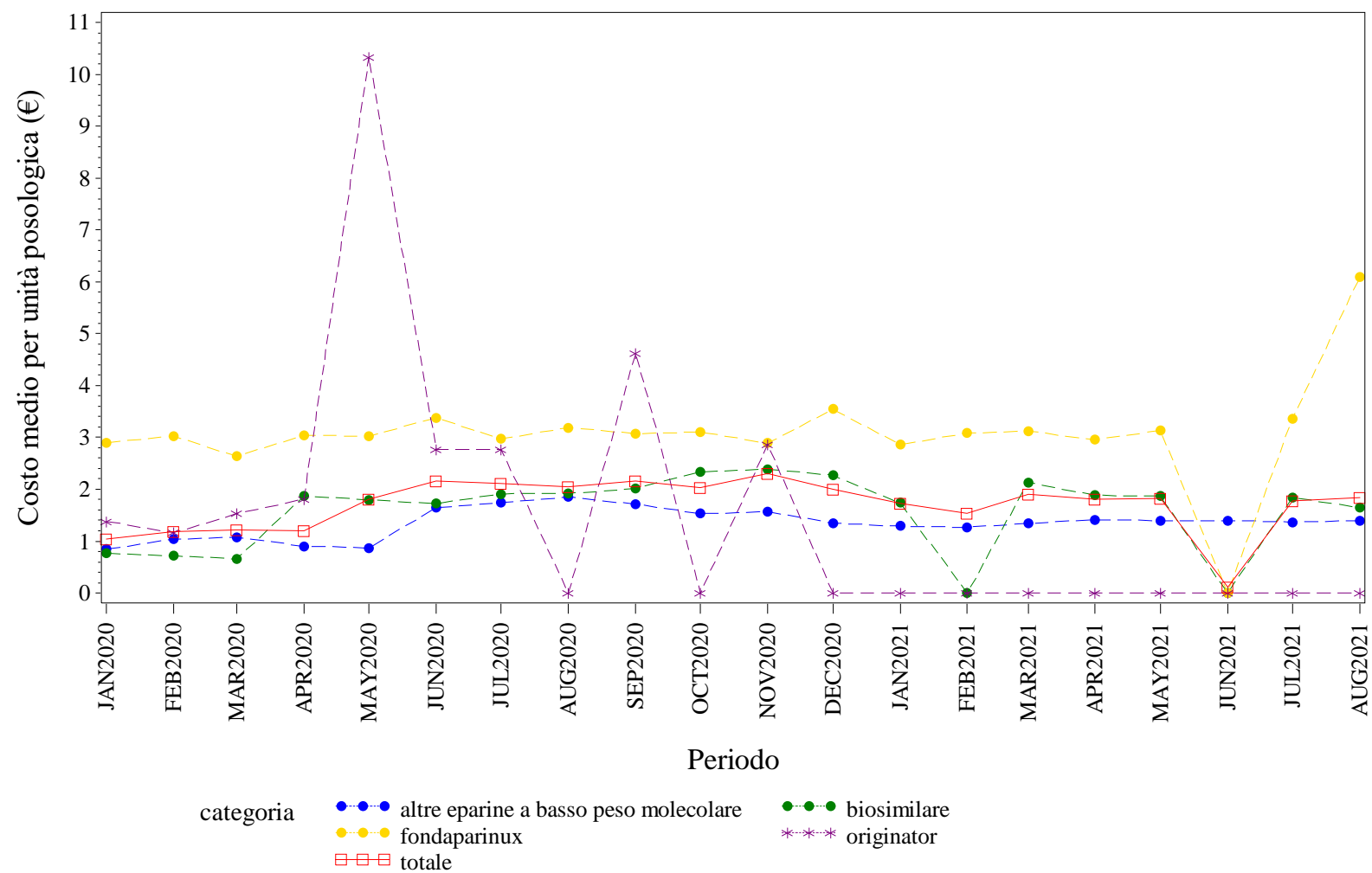

Elaborazione AIFA – Ufficio Monitoraggio della spesa farmaceutica
Dato NSIS/Tracciabilità' aggiornato ago-2021

V.AOSTA. EPOETINE - Andamento mensile del prezzo medio per confezione per la categoria terapeutica (ATC IV)
(Fonte: NSIS-Tracciabilità del farmaco)

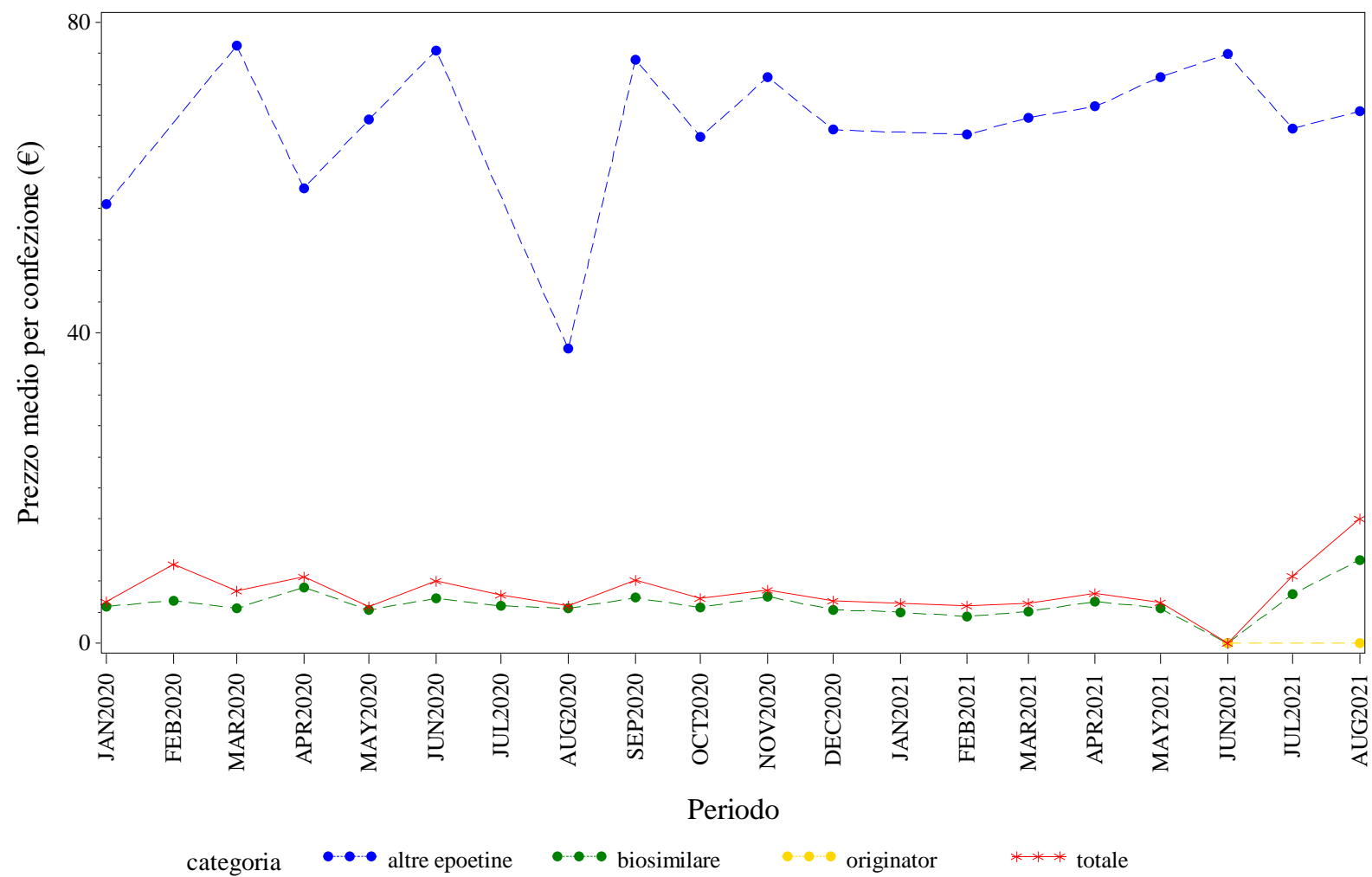

Elaborazione AIFA – Ufficio Monitoraggio della spesa farmaceutica
Dato NSIS/Tracciabilità' aggiornato ago-2021

V.AOSTA. EPOETINE - Andamento mensile del costo medio per DDD per la categoria terapeutica (ATC IV)
(Fonte: NSIS-Tracciabilità del farmaco)

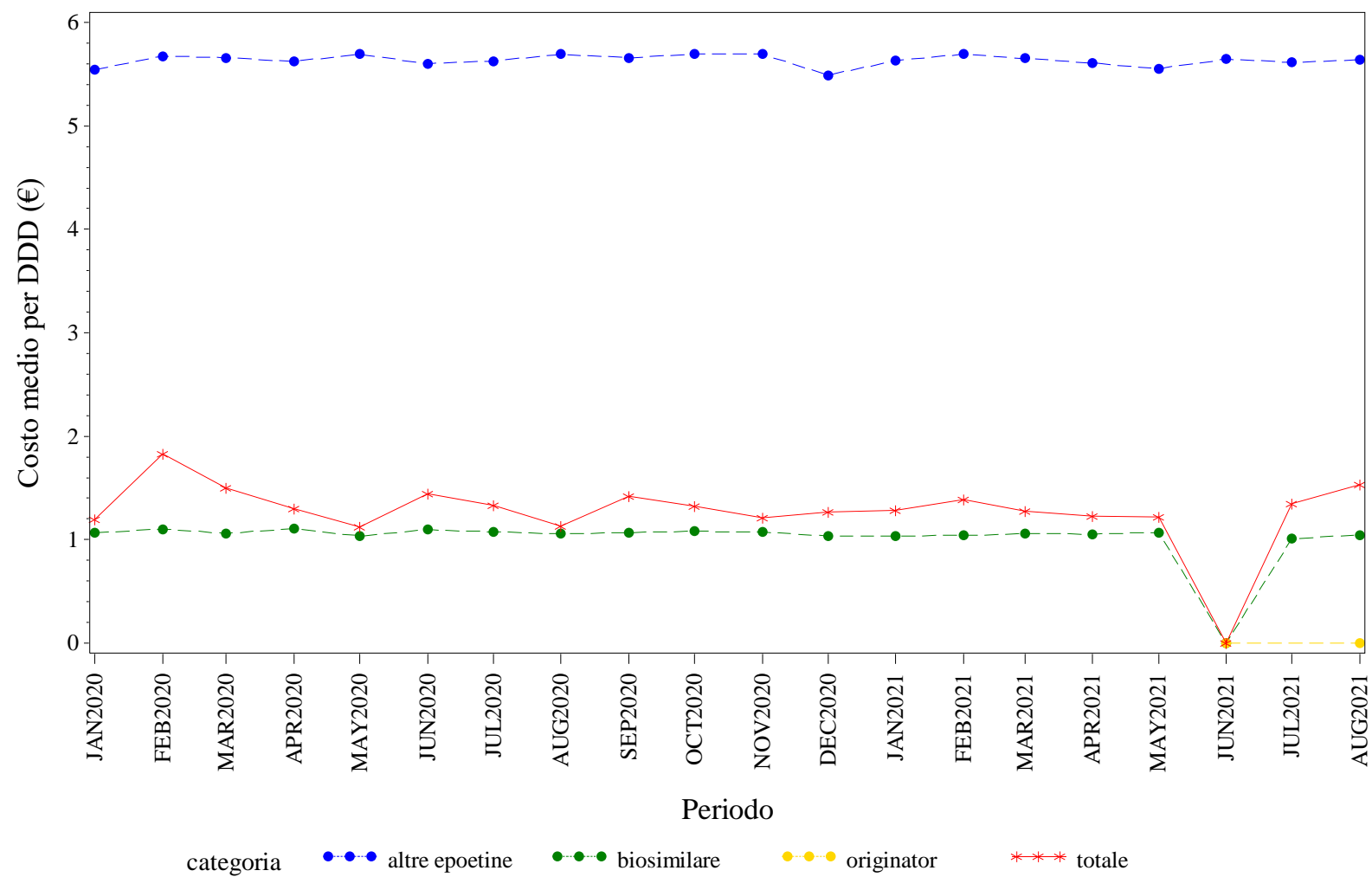

Elaborazione AIFA – Ufficio Monitoraggio della spesa farmaceutica
Dato NSIS/Tracciabilità' aggiornato ago-2021

V.AOSTA. EPOETINE - Andamento mensile del costo medio per unità posologica per la categoria terapeutica (ATC IV)
(Fonte: NSIS-Tracciabilità del farmaco)

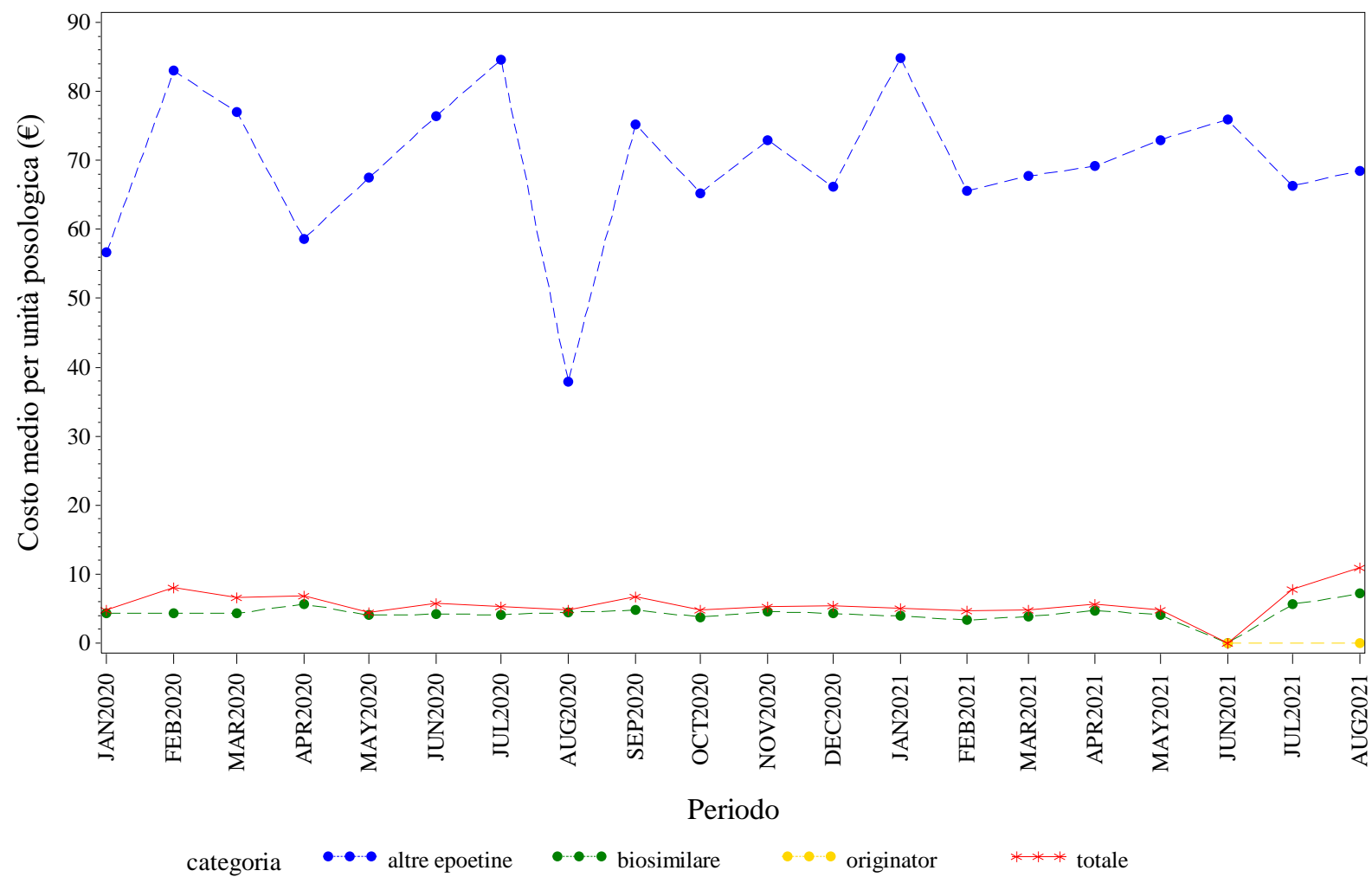

Elaborazione AIFA – Ufficio Monitoraggio della spesa farmaceutica
Dato NSIS/Tracciabilità' aggiornato ago-2021

V.AOSTA. FATTORI DELLA CRESCITA - Andamento mensile del prezzo medio per confezione per la categoria terapeutica (ATC IV)
(Fonte: NSIS-Tracciabilità del farmaco)

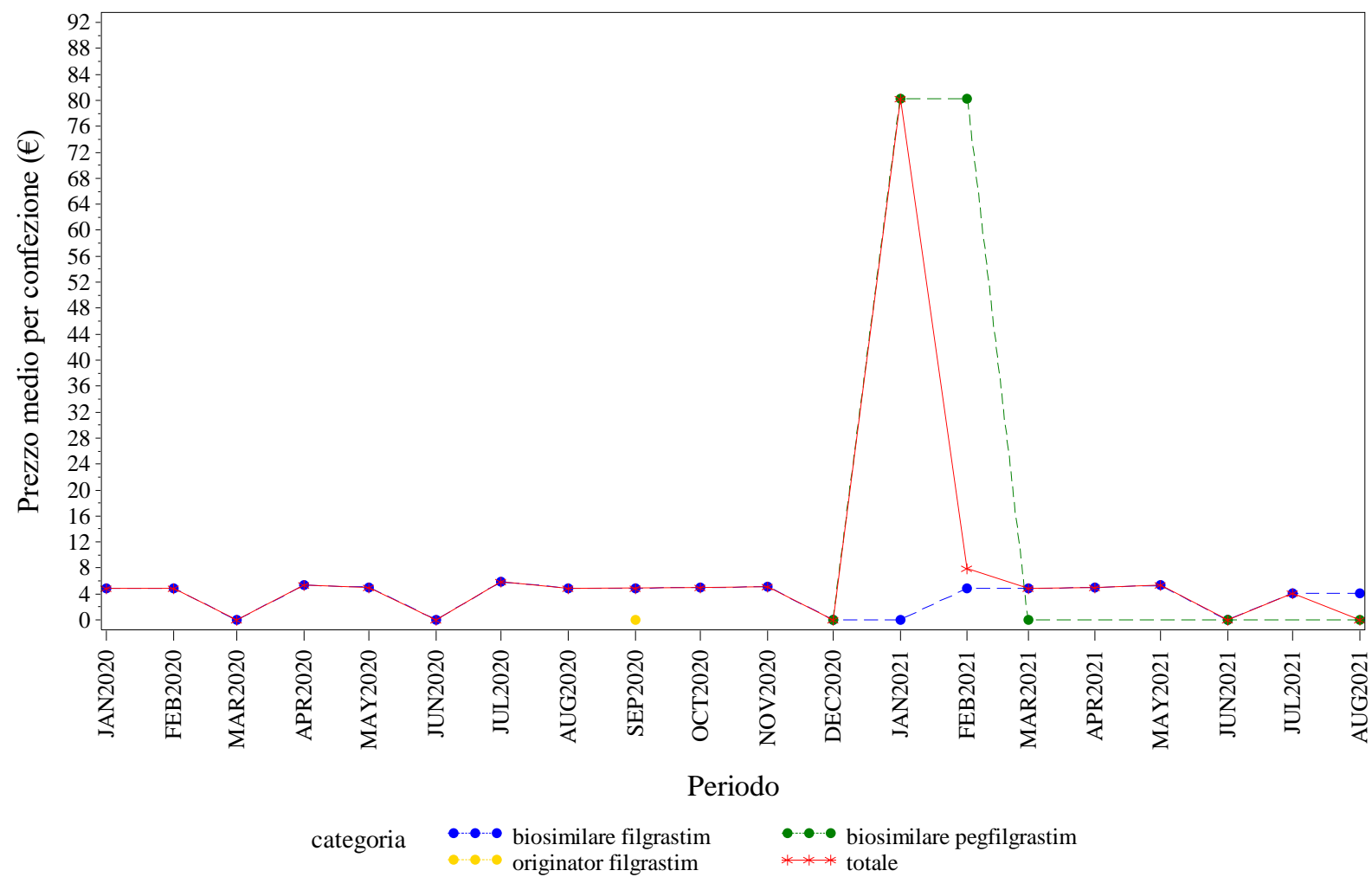

Elaborazione AIFA – Ufficio Monitoraggio della spesa farmaceutica
Dato NSIS/Tracciabilità' aggiornato ago-2021

V.AOSTA. FATTORI DELLA CRESCITA - Andamento mensile del costo medio per DDD per la categoria terapeutica (ATC IV)
(Fonte: NSIS-Tracciabilità del farmaco)

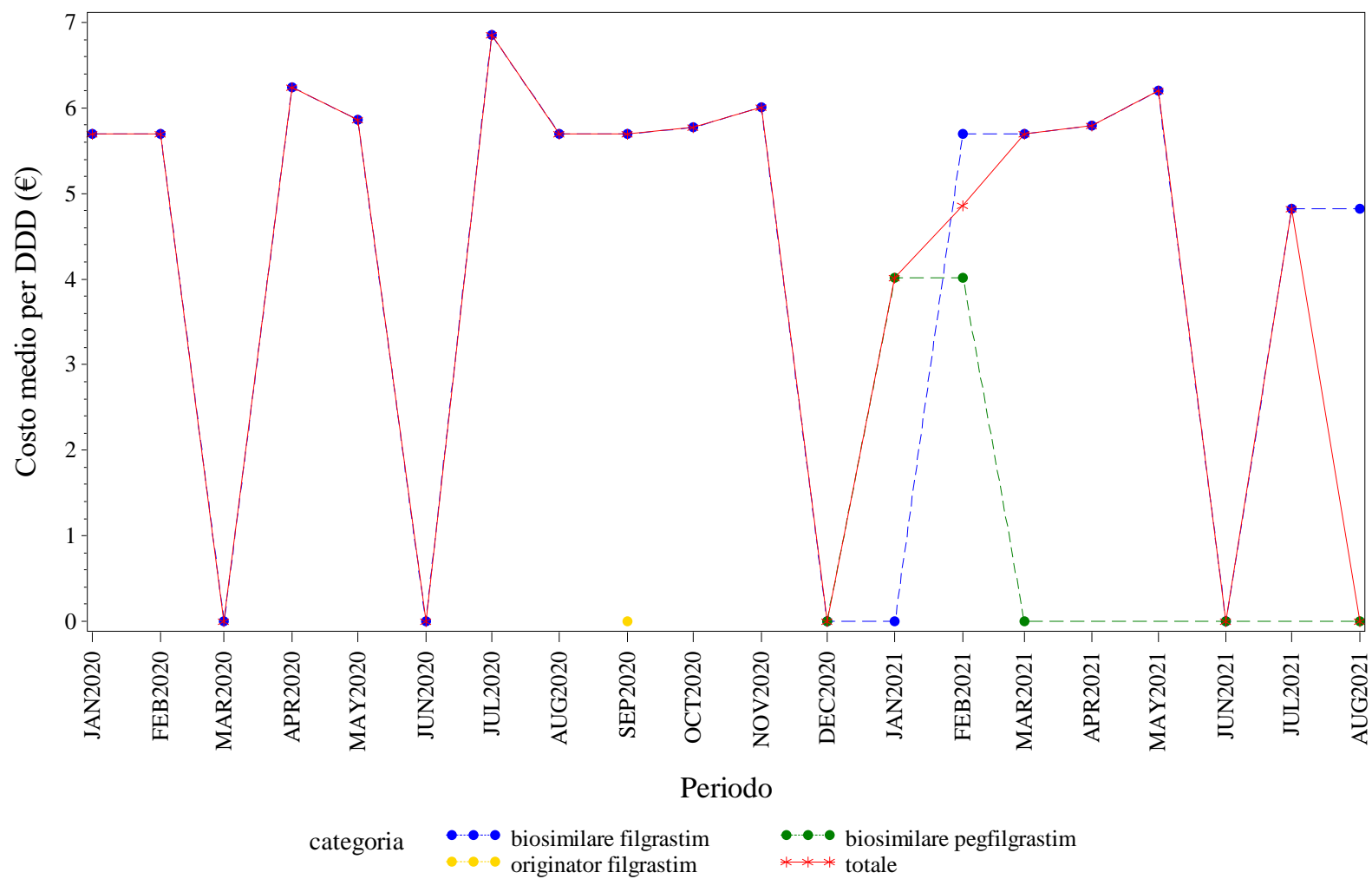

Elaborazione AIFA – Ufficio Monitoraggio della spesa farmaceutica
Dato NSIS/Tracciabilità' aggiornato ago-2021

V.AOSTA. FATTORI DELLA CRESCITA - Andamento mensile del costo medio per unità posologica per la categoria terapeutica (ATC IV)
(Fonte: NSIS-Tracciabilità del farmaco)

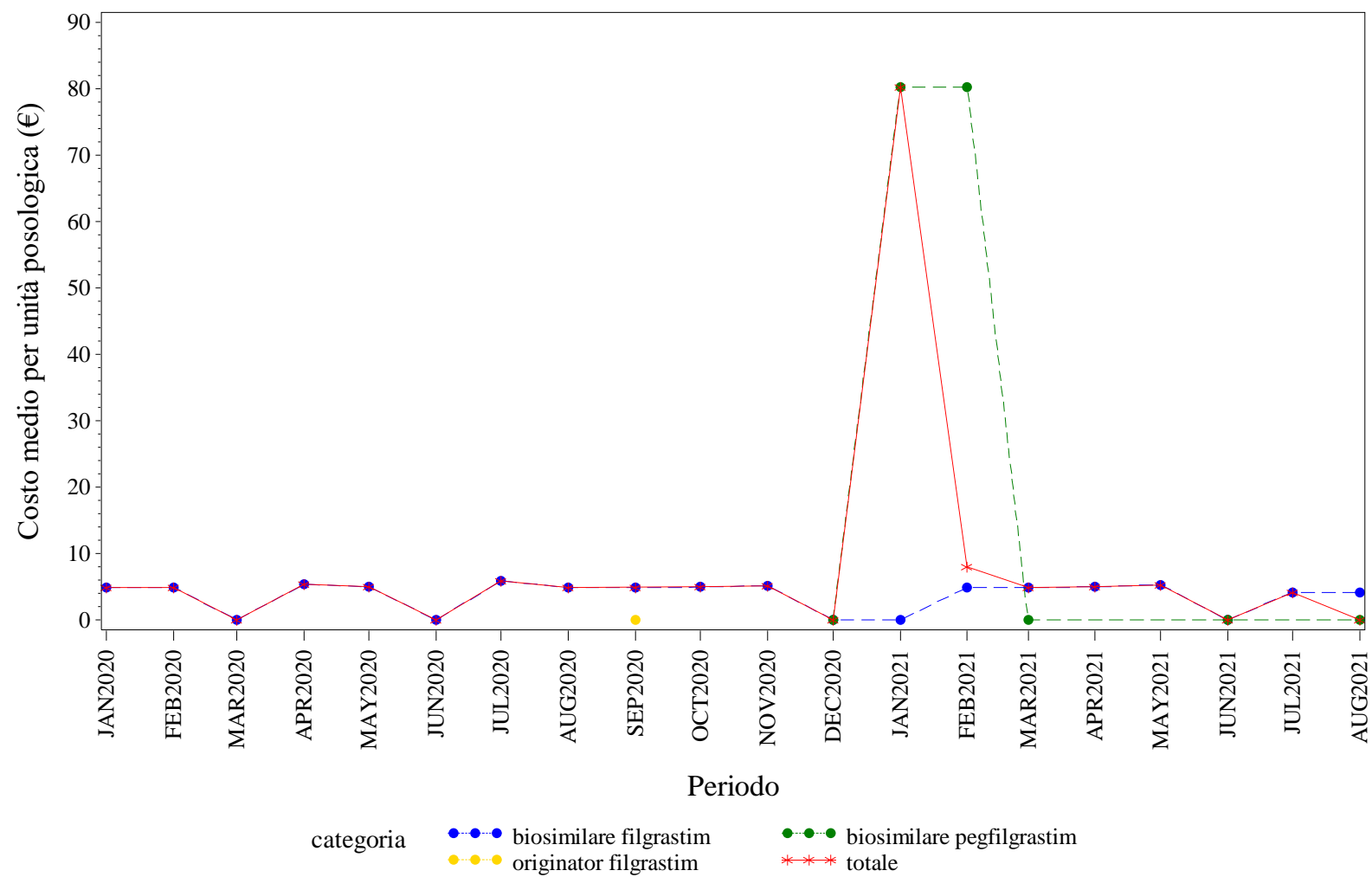

Elaborazione AIFA – Ufficio Monitoraggio della spesa farmaceutica
Dato NSIS/Tracciabilità' aggiornato ago-2021

V.AOSTA. FOLLITROPINE - Andamento mensile del prezzo medio per confezione per la categoria terapeutica (ATC IV)
(Fonte: NSIS-Tracciabilità del farmaco)

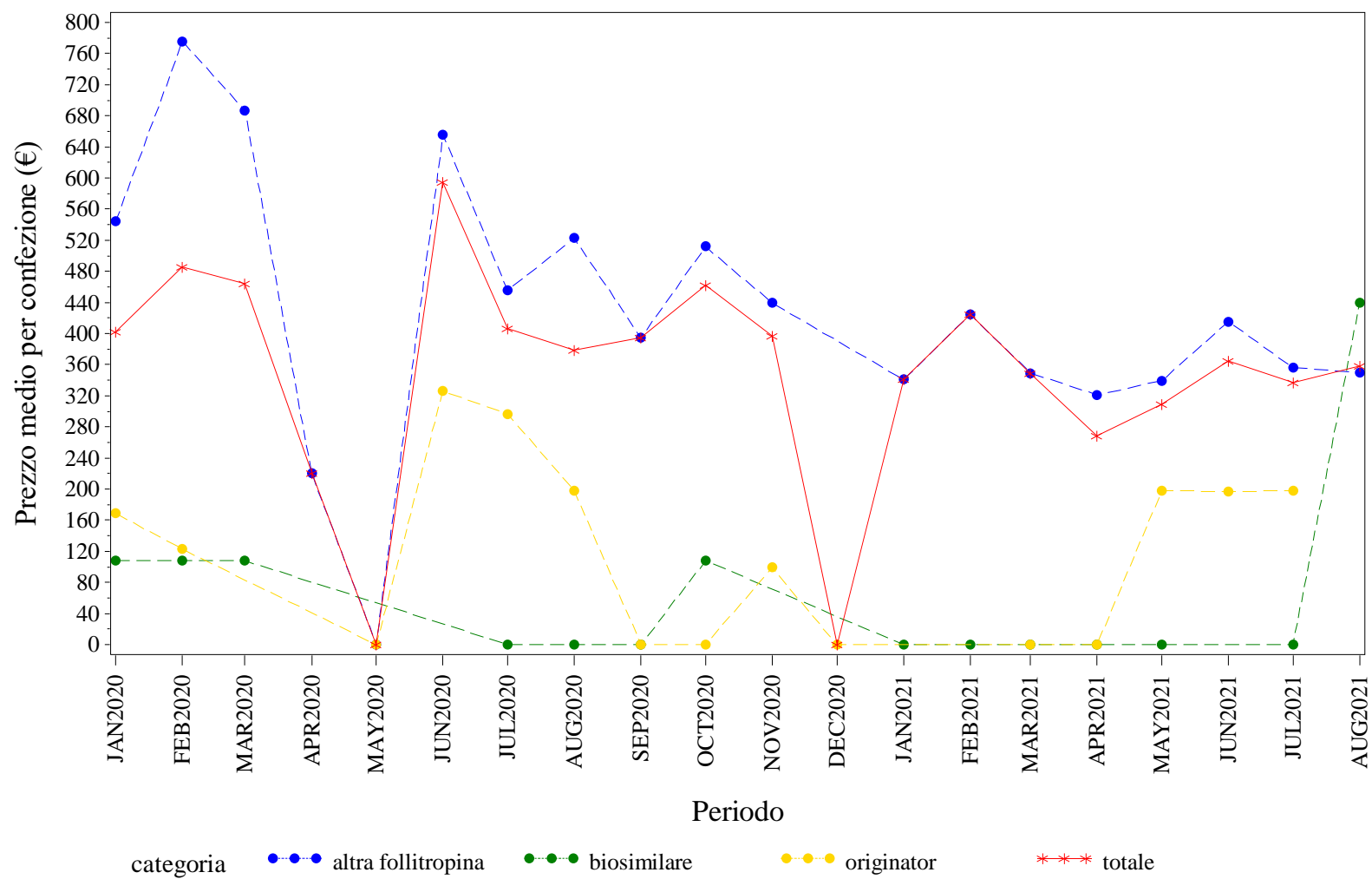

Elaborazione AIFA – Ufficio Monitoraggio della spesa farmaceutica
Dato NSIS/Tracciabilità' aggiornato ago-2021

V.AOSTA. FOLLITROPINE - Andamento mensile del costo medio per DDD per la categoria terapeutica (ATC IV)

(Fonte: NSIS-Tracciabilità del farmaco)

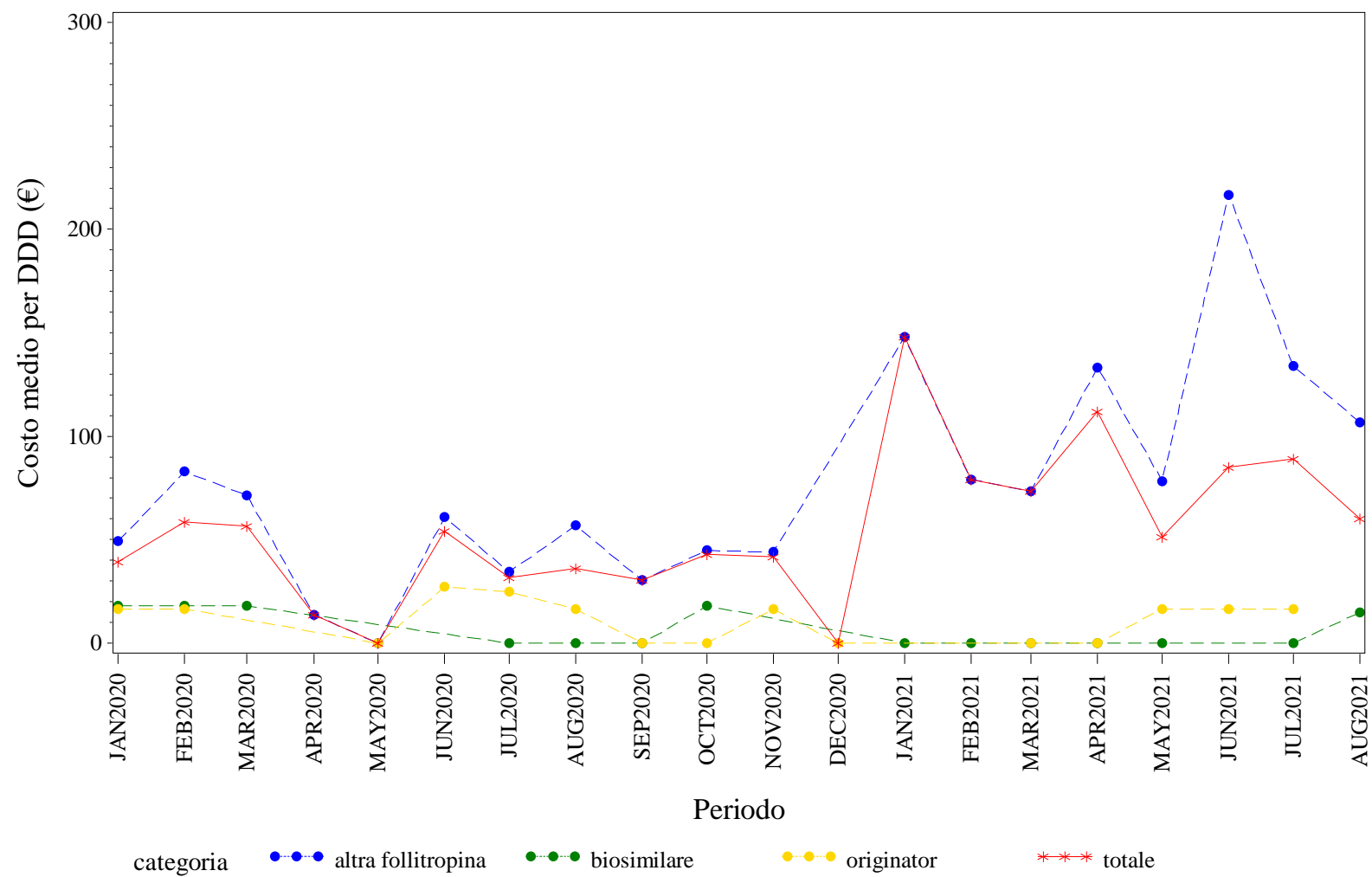

Elaborazione AIFA – Ufficio Monitoraggio della spesa farmaceutica
Dato NSIS/Tracciabilita' aggiornato ago-2021

V.AOSTA. FOLLITROPINE - Andamento mensile del costo medio per unità posologica per la categoria terapeutica (ATC IV)
(Fonte: NSIS-Tracciabilità del farmaco)

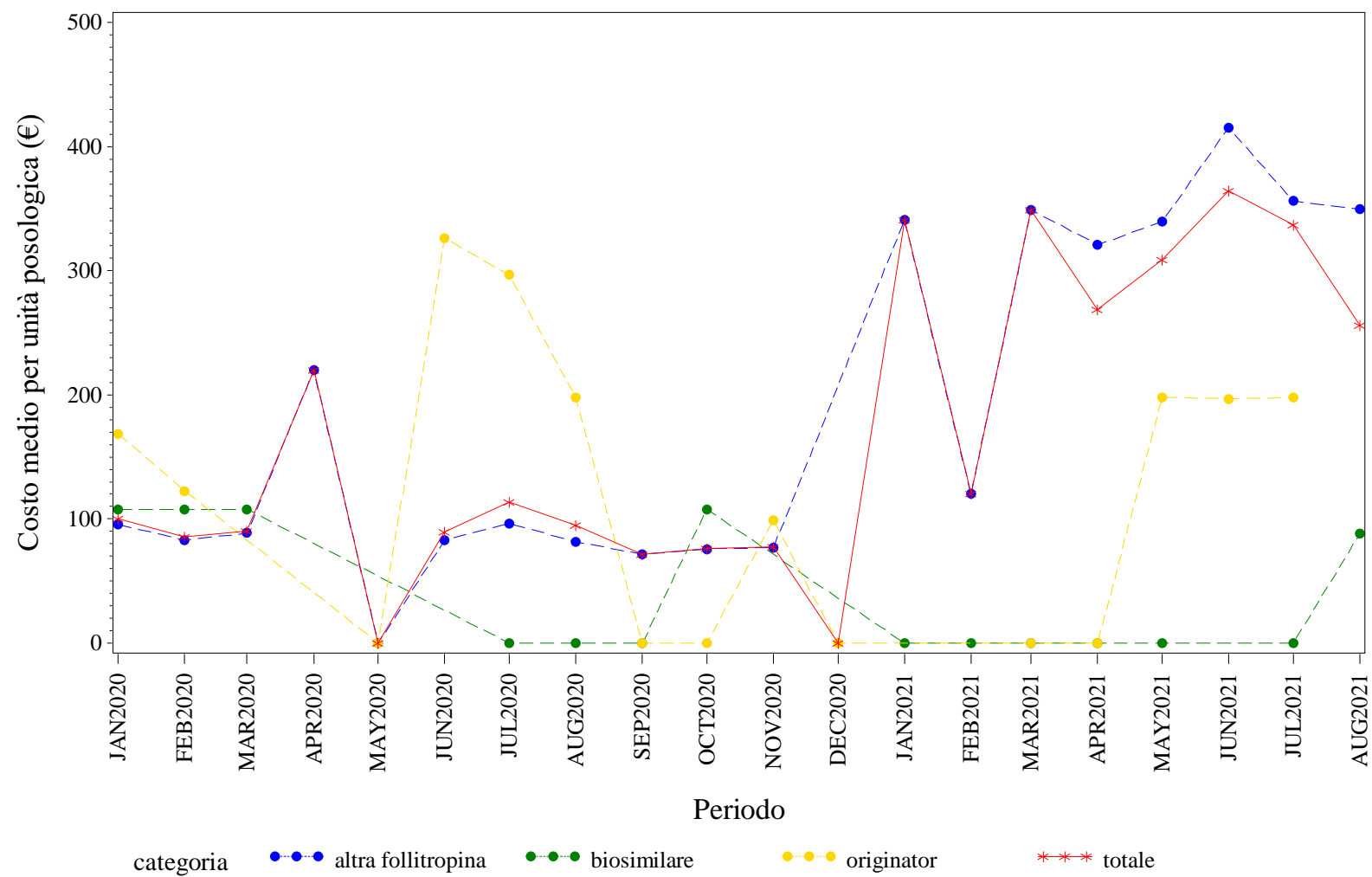

Elaborazione AIFA – Ufficio Monitoraggio della spesa farmaceutica
Dato NSIS/Tracciabilità' aggiornato ago-2021

V.AOSTA. INSULINE FAST ACTING - Andamento mensile del prezzo medio per confezione per la categoria terapeutica (ATC IV)
(Fonte: NSIS-Tracciabilità del farmaco)

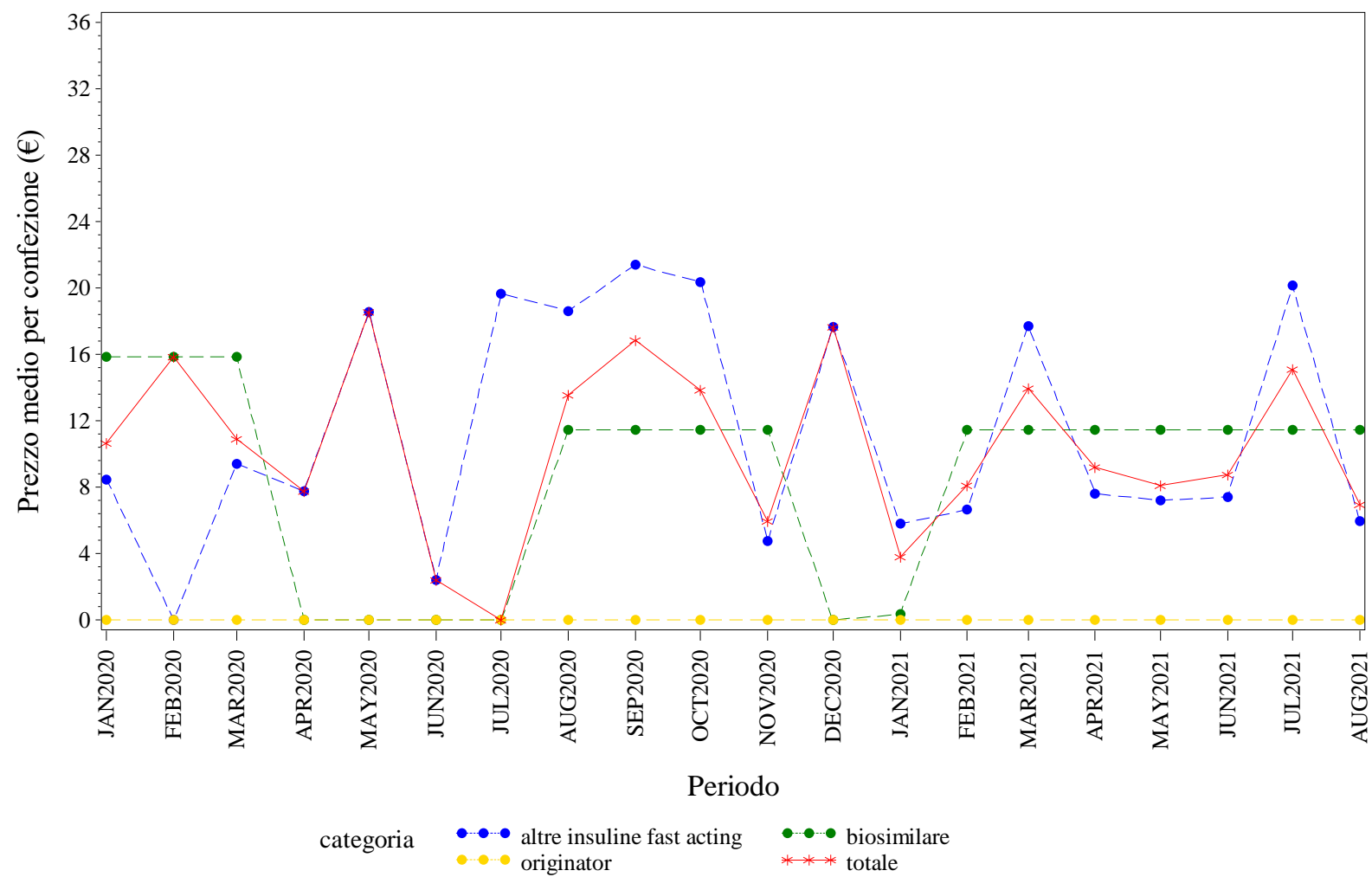

Elaborazione AIFA – Ufficio Monitoraggio della spesa farmaceutica
Dato NSIS/Tracciabilità' aggiornato ago-2021

V.AOSTA. INSULINE FAST ACTING - Andamento mensile del costo medio per DDD per la categoria terapeutica (ATC IV)
(Fonte: NSIS-Tracciabilità del farmaco)

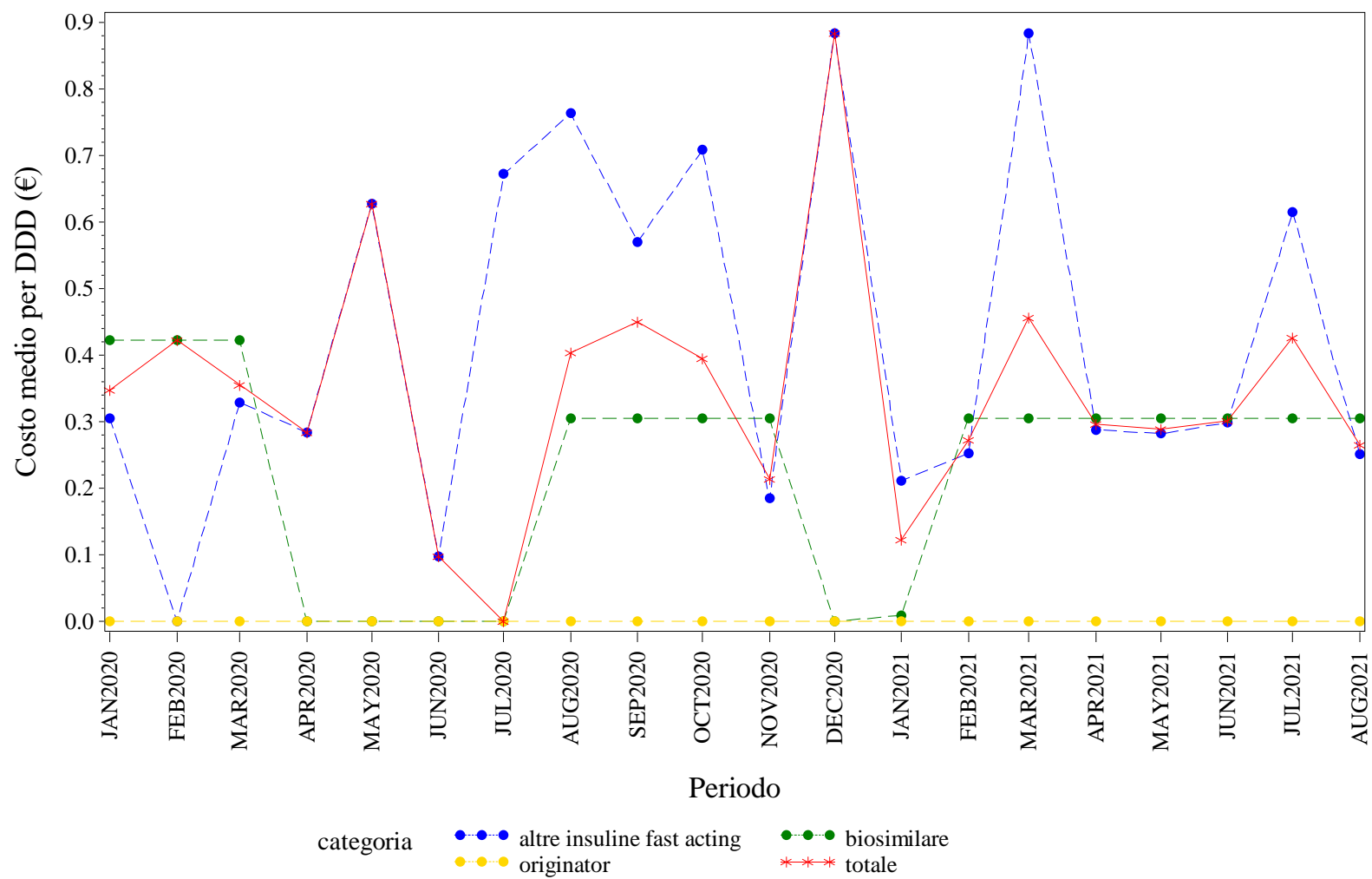

Elaborazione AIFA – Ufficio Monitoraggio della spesa farmaceutica
Dato NSIS/Tracciabilità' aggiornato ago-2021

V.AOSTA. INSULINE FAST ACTING - Andamento mensile del costo medio per unità posologica per la categoria terapeutica (ATC IV)
(Fonte: NSIS-Tracciabilità del farmaco)

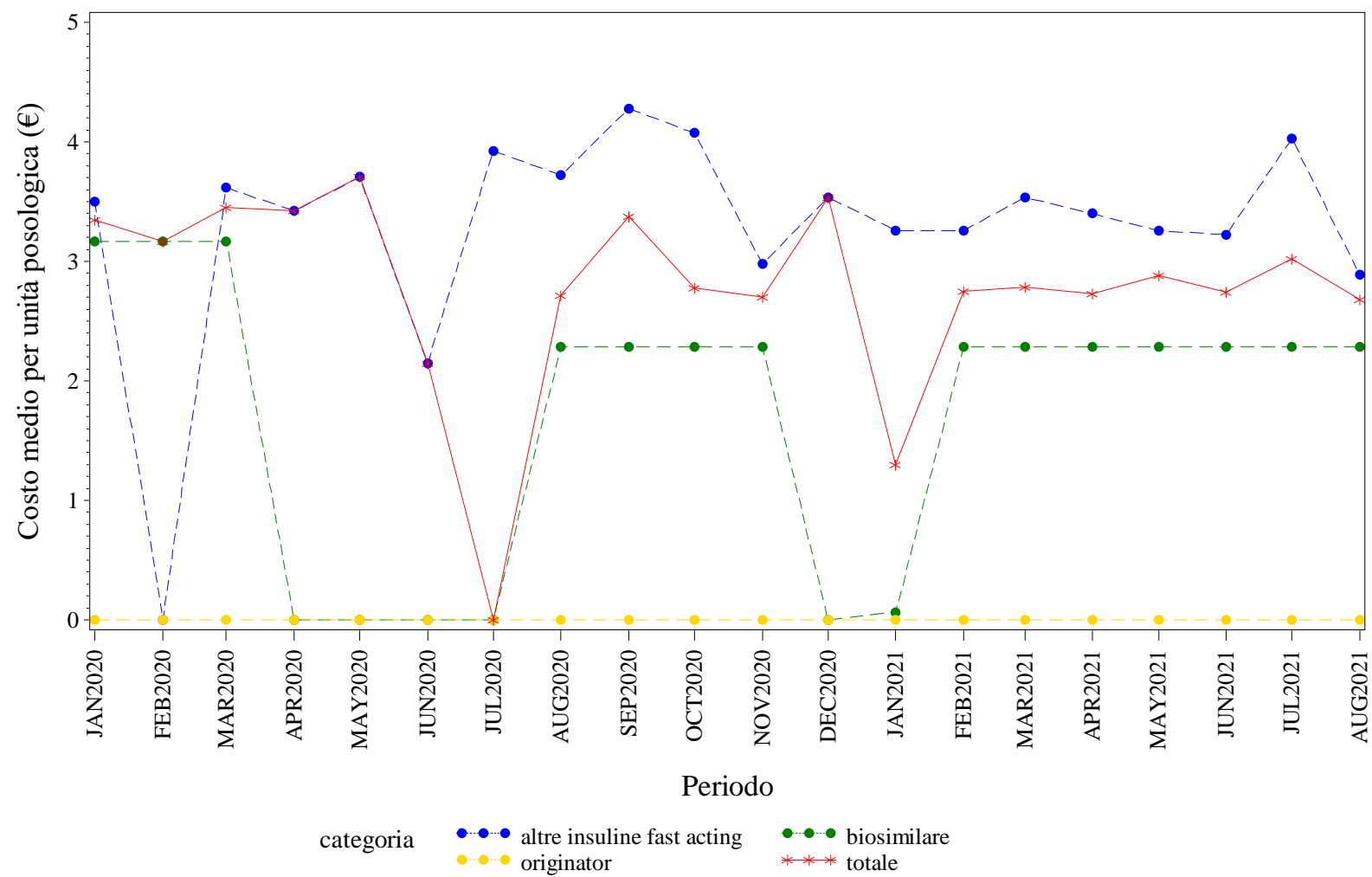

Elaborazione AIFA – Ufficio Monitoraggio della spesa farmaceutica
Dato NSIS/Tracciabilità' aggiornato ago-2021

V.AOSTA. INSULINE LONG ACTING - Andamento mensile del prezzo medio per confezione per la categoria terapeutica (ATC IV)
(Fonte: NSIS-Tracciabilità del farmaco)

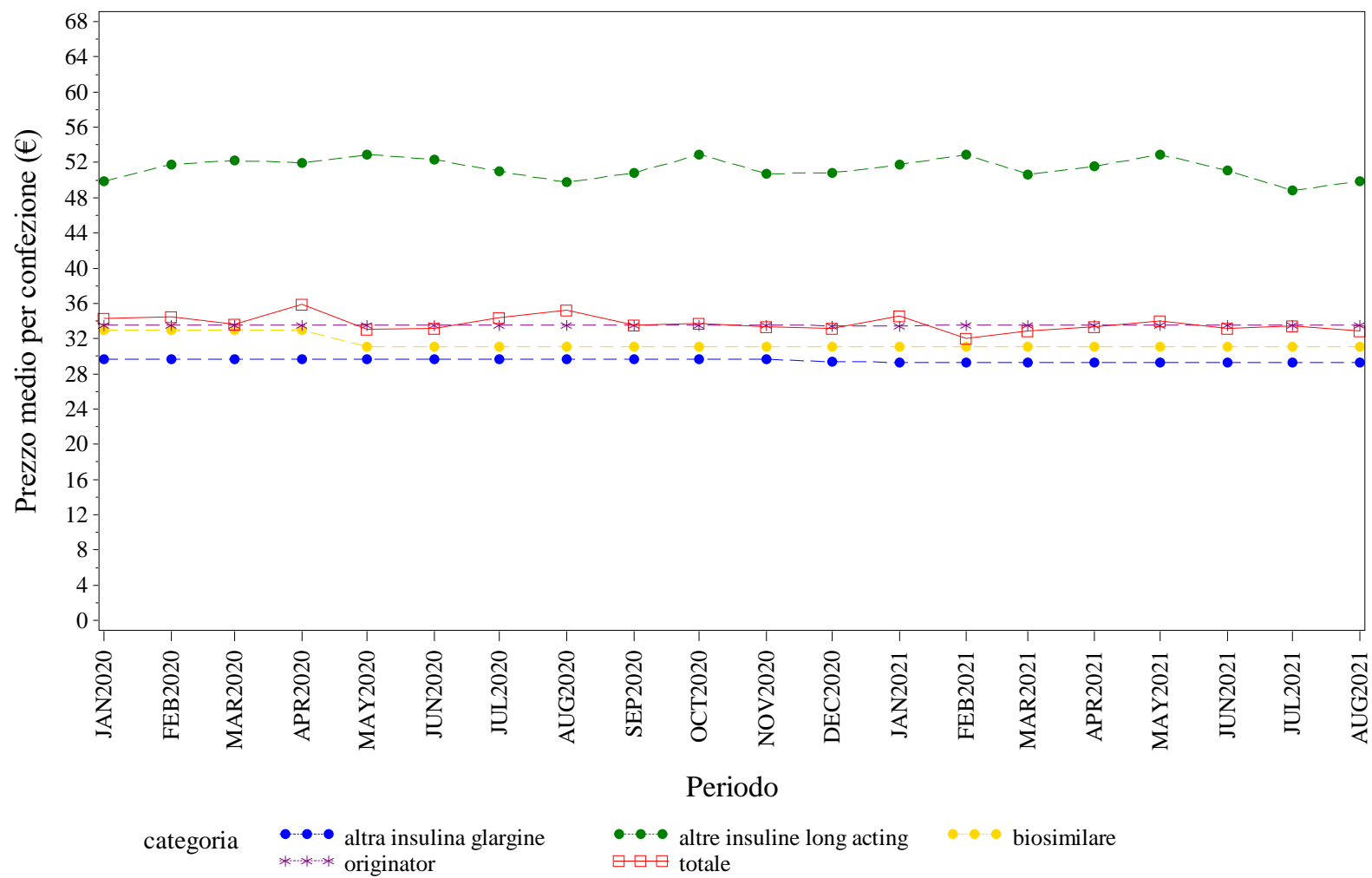

Elaborazione AIFA – Ufficio Monitoraggio della spesa farmaceutica
Dato NSIS/Tracciabilità' aggiornato ago-2021

V.AOSTA. INSULINE LONG ACTING - Andamento mensile del costo medio per DDD per la categoria terapeutica (ATC IV)

(Fonte: NSIS-Tracciabilità del farmaco)

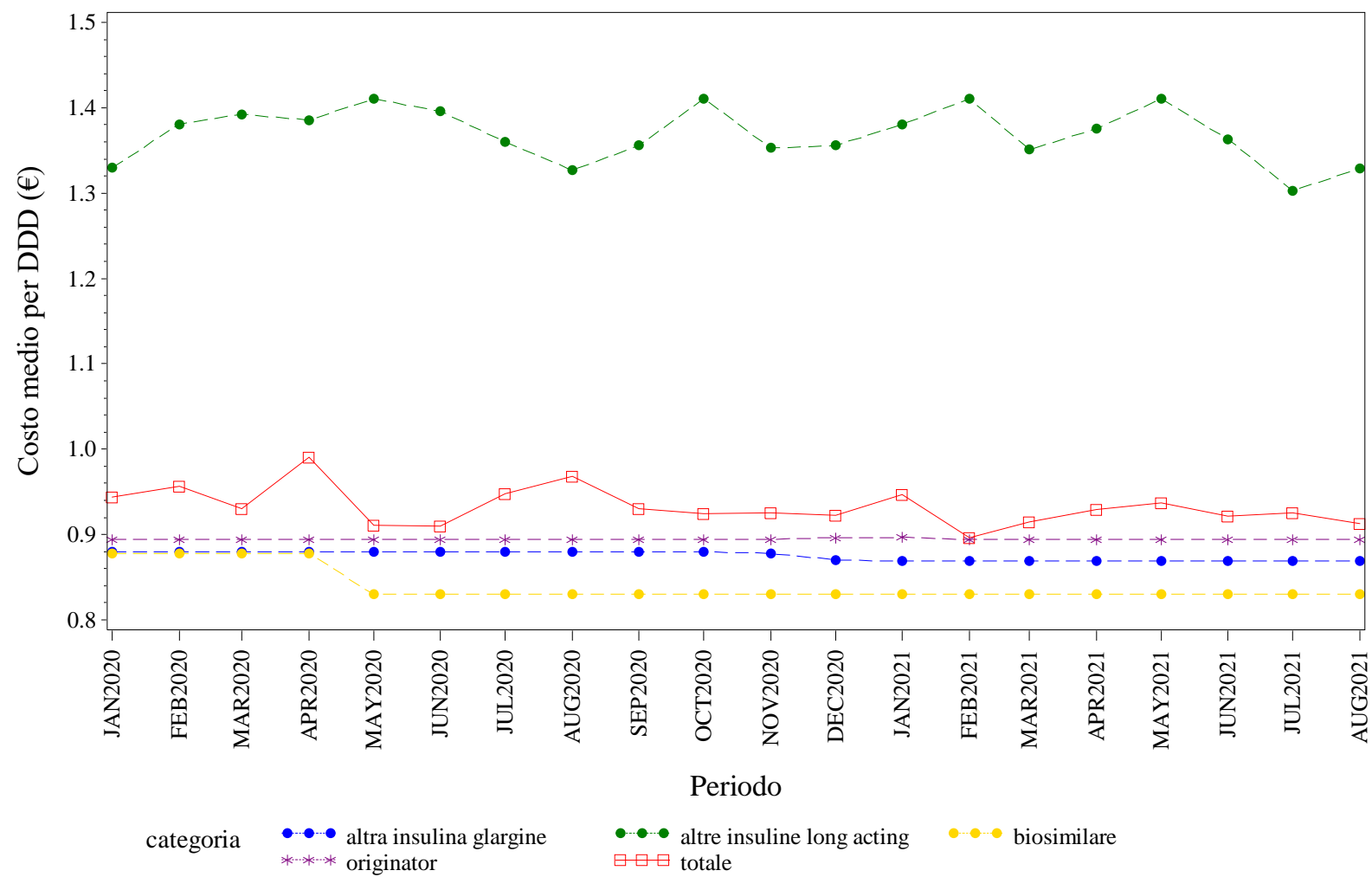

Elaborazione AIFA – Ufficio Monitoraggio della spesa farmaceutica
Dato NSIS/Tracciabilità' aggiornato ago-2021

V.AOSTA. RITUXIMAB - Andamento mensile del prezzo medio per confezione per la categoria terapeutica (ATC IV)
(Fonte: NSIS-Tracciabilità del farmaco)

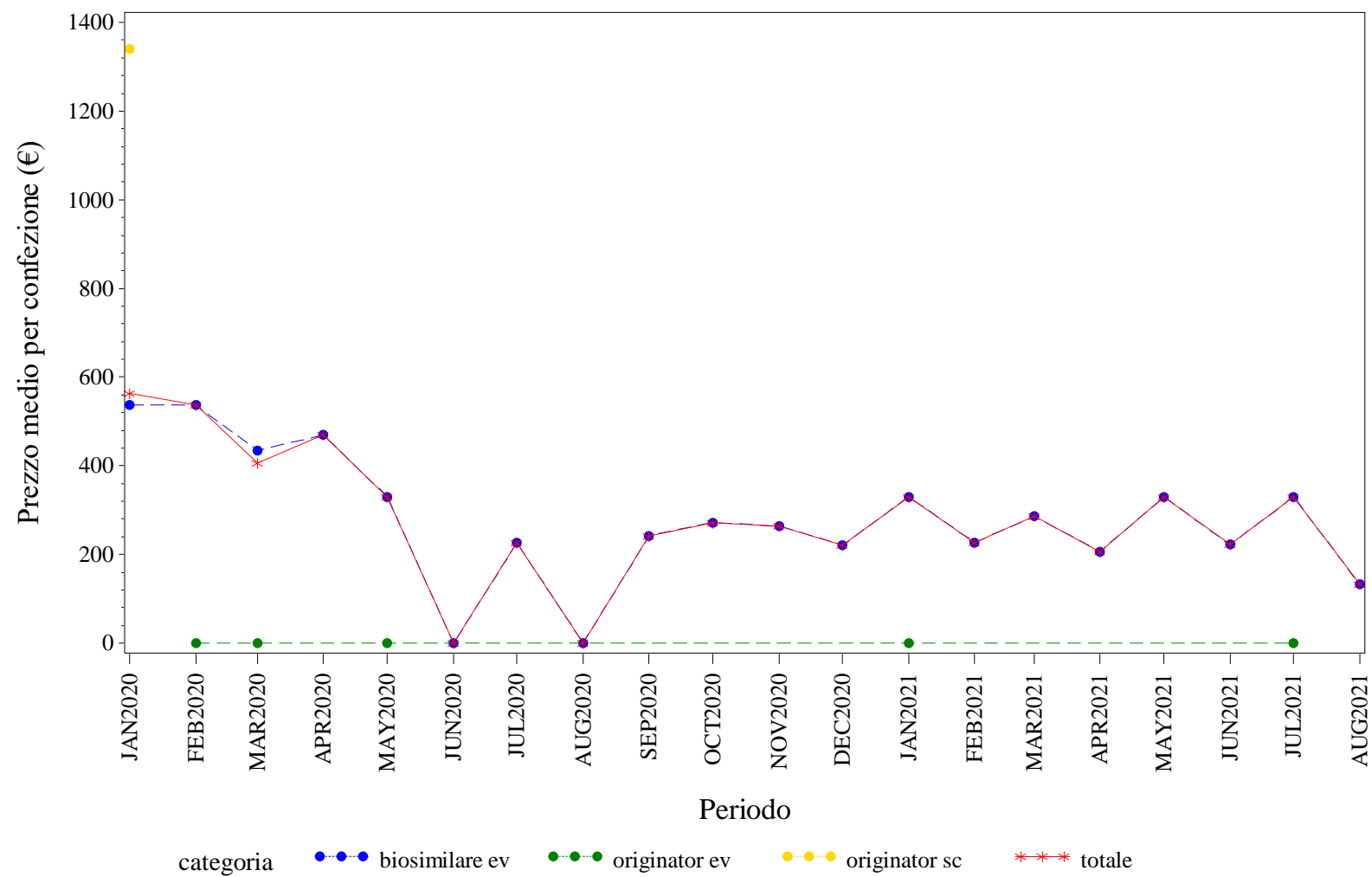

Elaborazione AIFA – Ufficio Monitoraggio della spesa farmaceutica
Dato NSIS/Tracciabilità' aggiornato ago-2021

V.AOSTA. RITUXIMAB - Andamento mensile del costo medio per DDD per la categoria terapeutica (ATC IV)
(Fonte: NSIS-Tracciabilità del farmaco)

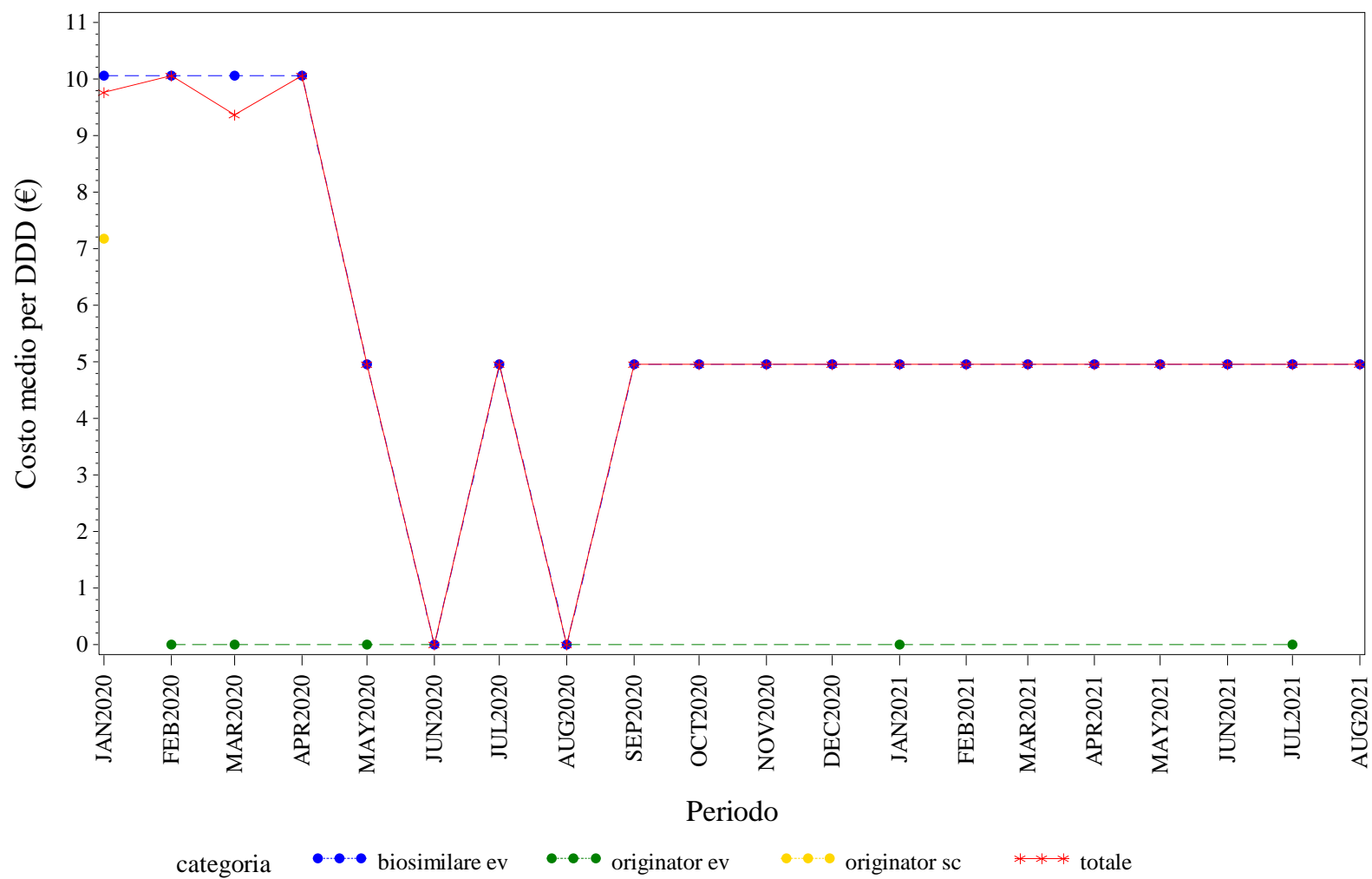

Elaborazione AIFA – Ufficio Monitoraggio della spesa farmaceutica
Dato NSIS/Tracciabilità' aggiornato ago-2021

V.AOSTA. RITUXIMAB - Andamento mensile del costo medio per unità posologica per la categoria terapeutica (ATC IV)
(Fonte: NSIS-Tracciabilità del farmaco)

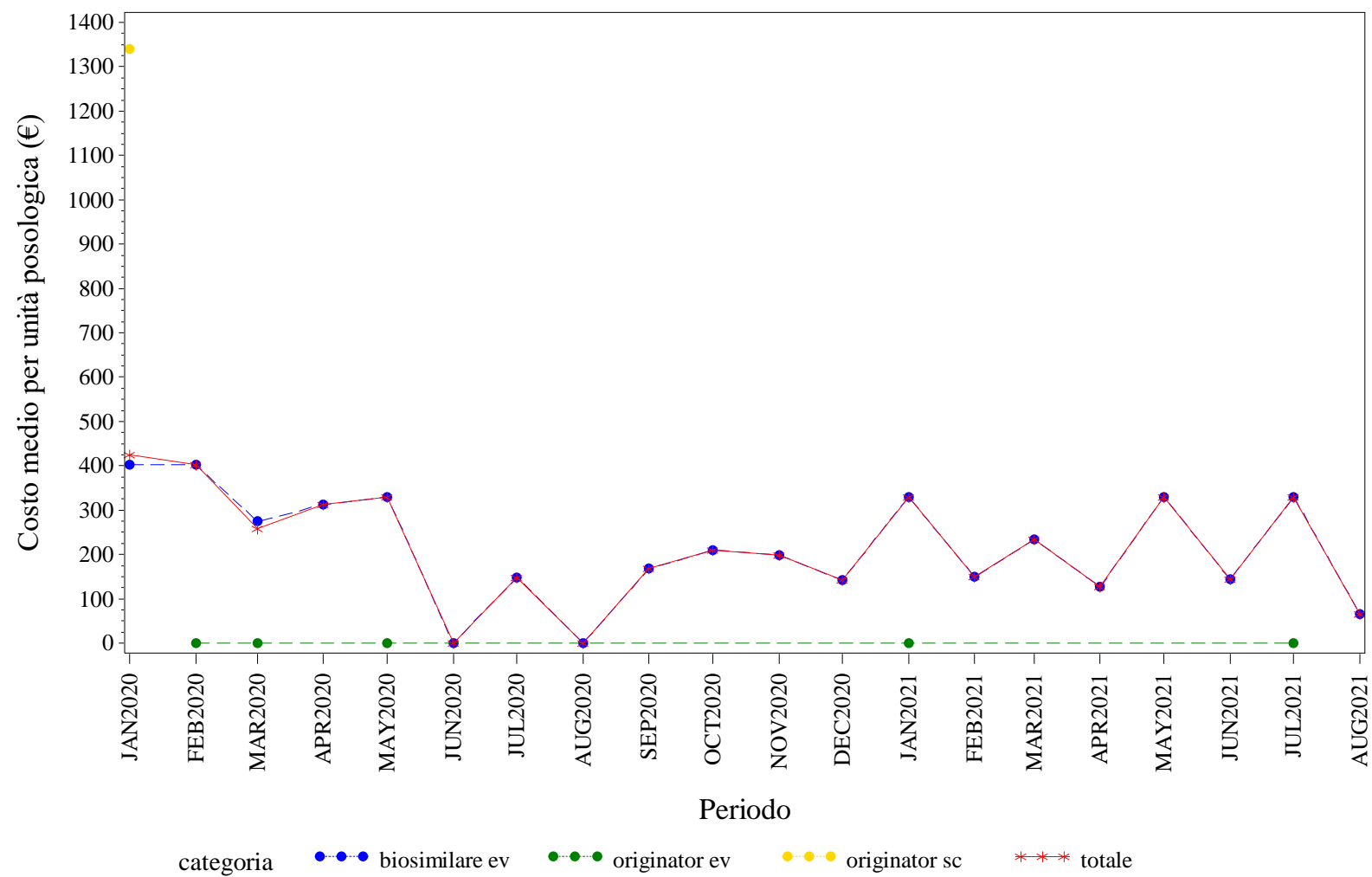

Elaborazione AIFA – Ufficio Monitoraggio della spesa farmaceutica
Dato NSIS/Tracciabilità' aggiornato ago-2021



V.AOSTA. SOMATROPINE - Andamento mensile del costo medio per DDD per la categoria terapeutica (ATC IV)
(Fonte: NSIS-Tracciabilità del farmaco)

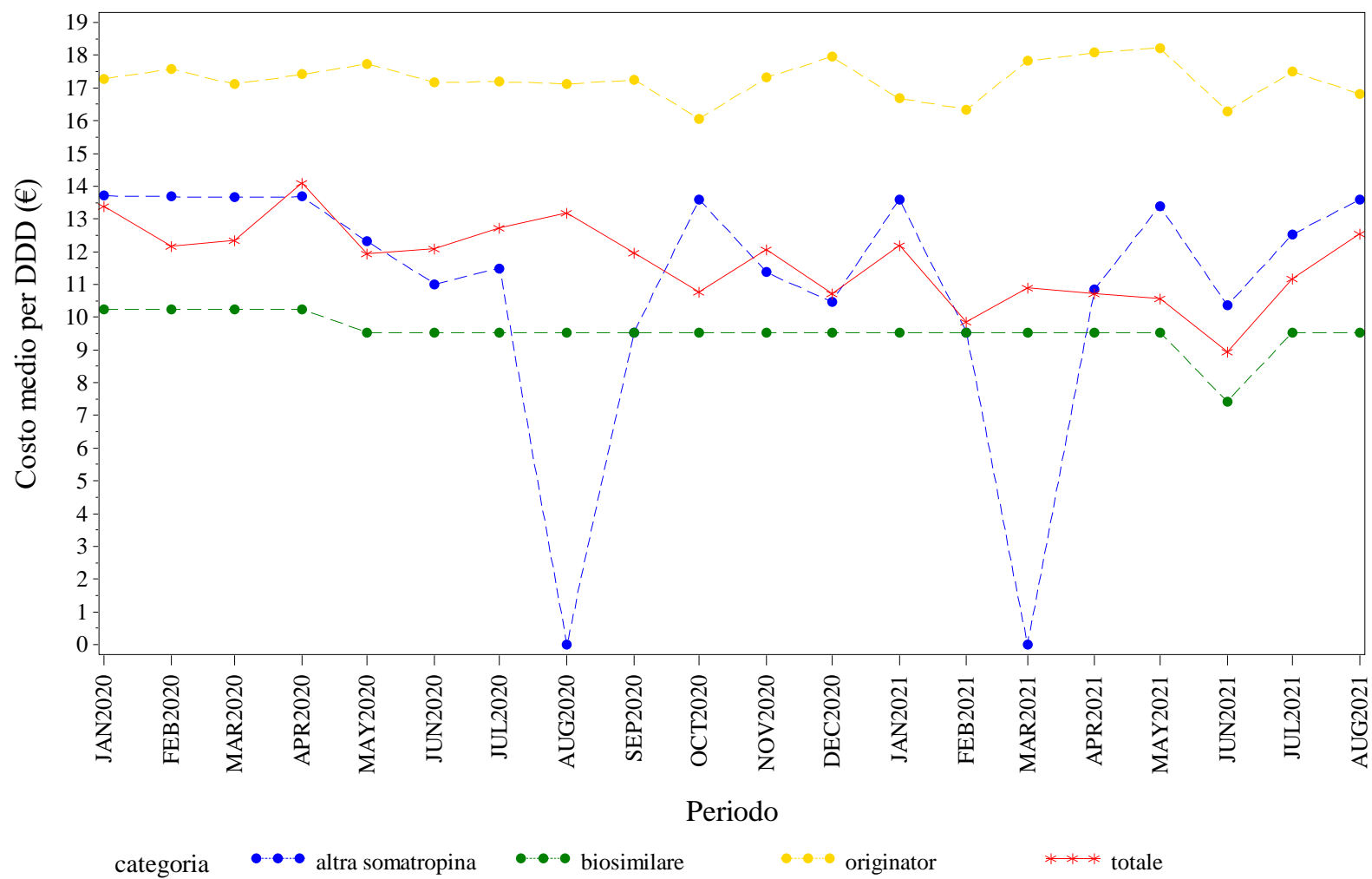

Elaborazione AIFA – Ufficio Monitoraggio della spesa farmaceutica
Dato NSIS/Tracciabilità' aggiornato ago-2021



V.AOSTA. TERIPARATIDE - Andamento mensile del prezzo medio per confezione per la categoria terapeutica (ATC IV)
(Fonte: NSIS-Tracciabilità del farmaco)

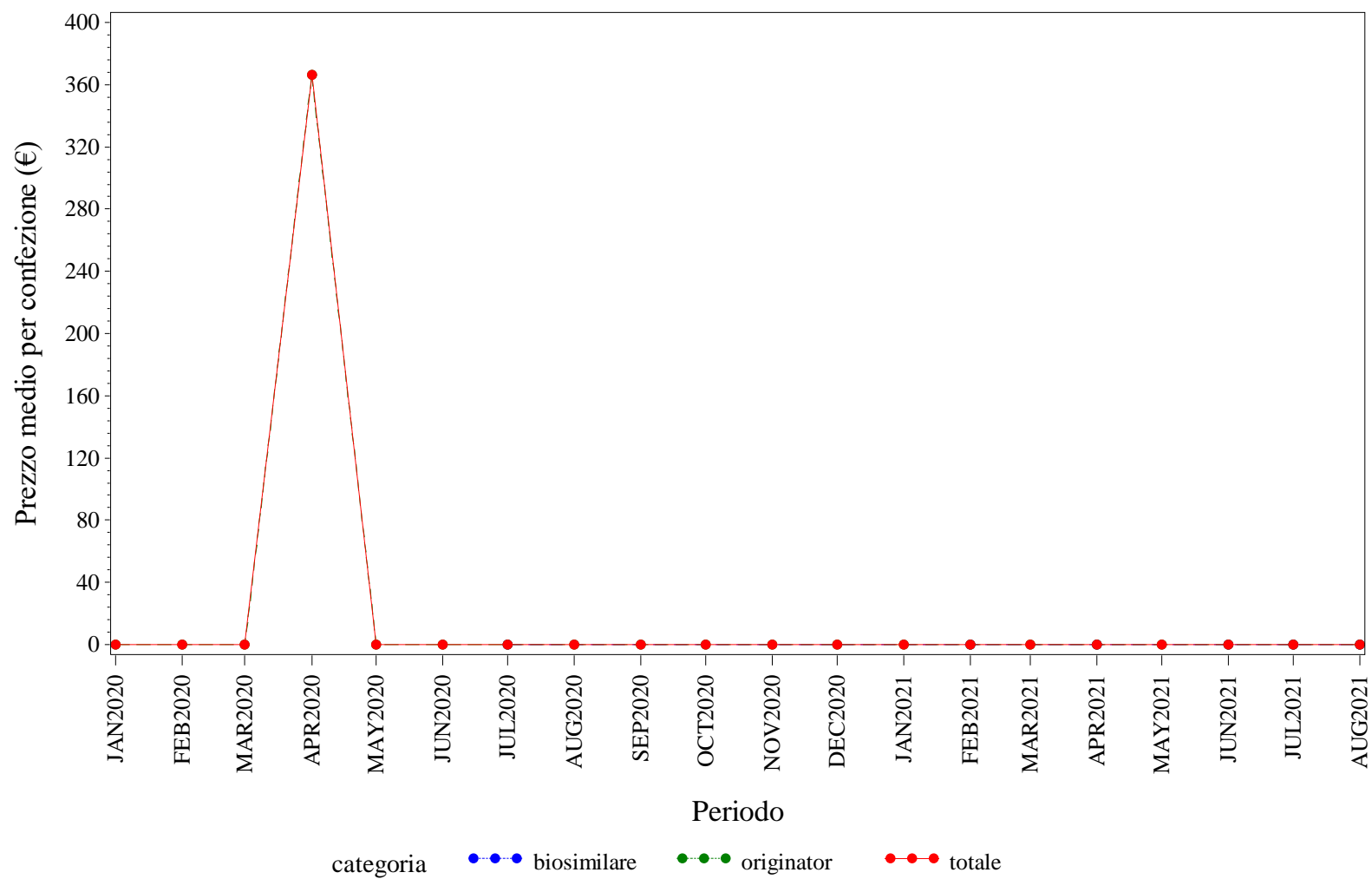

Elaborazione AIFA – Ufficio Monitoraggio della spesa farmaceutica
Dato NSIS/Tracciabilità' aggiornato ago-2021

V.AOSTA. TERIPARATIDE - Andamento mensile del costo medio per DDD per la categoria terapeutica (ATC IV)
(Fonte: NSIS-Tracciabilità del farmaco)

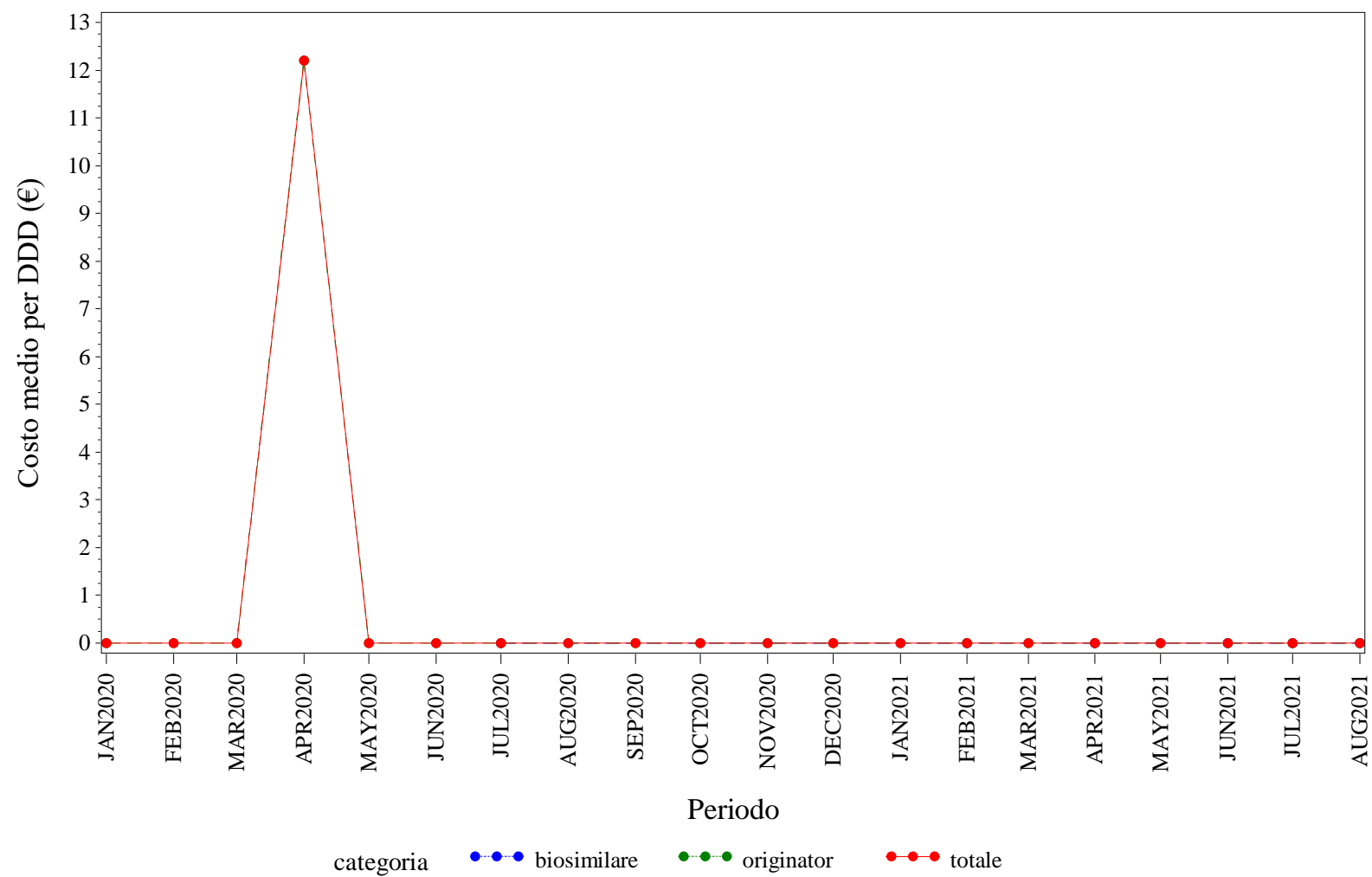

Elaborazione AIFA – Ufficio Monitoraggio della spesa farmaceutica
Dato NSIS/Tracciabilità' aggiornato ago-2021

V.AOSTA. TERIPARATIDE - Andamento mensile del costo medio per unità posologica per la categoria terapeutica (ATC IV)
(Fonte: NSIS-Tracciabilità del farmaco)

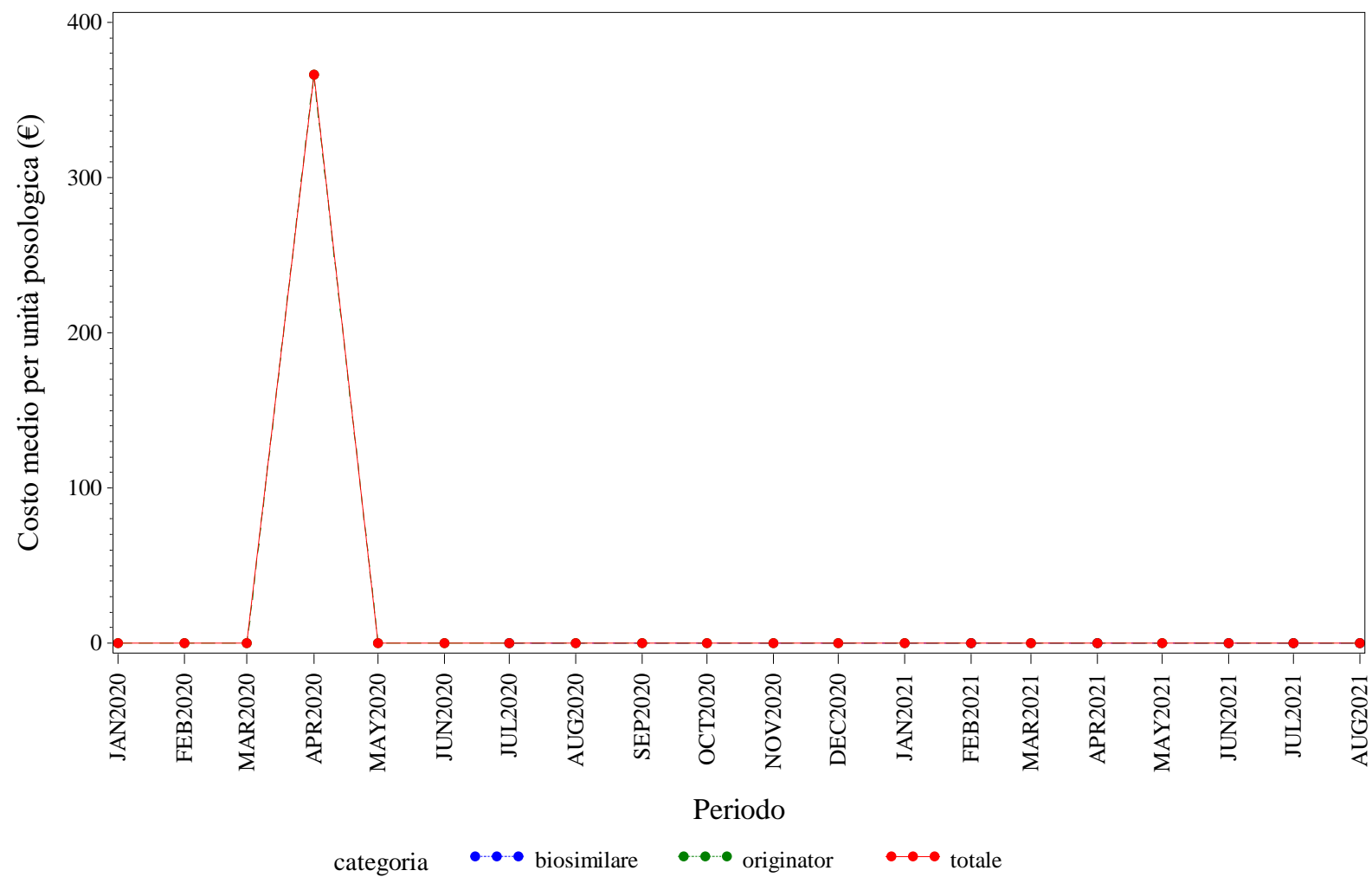

Elaborazione AIFA – Ufficio Monitoraggio della spesa farmaceutica
Dato NSIS/Tracciabilità' aggiornato ago-2021

V.AOSTA. TRASTUZUMAB - Andamento mensile del prezzo medio per confezione per la categoria terapeutica (ATC IV)
(Fonte: NSIS-Tracciabilità del farmaco)

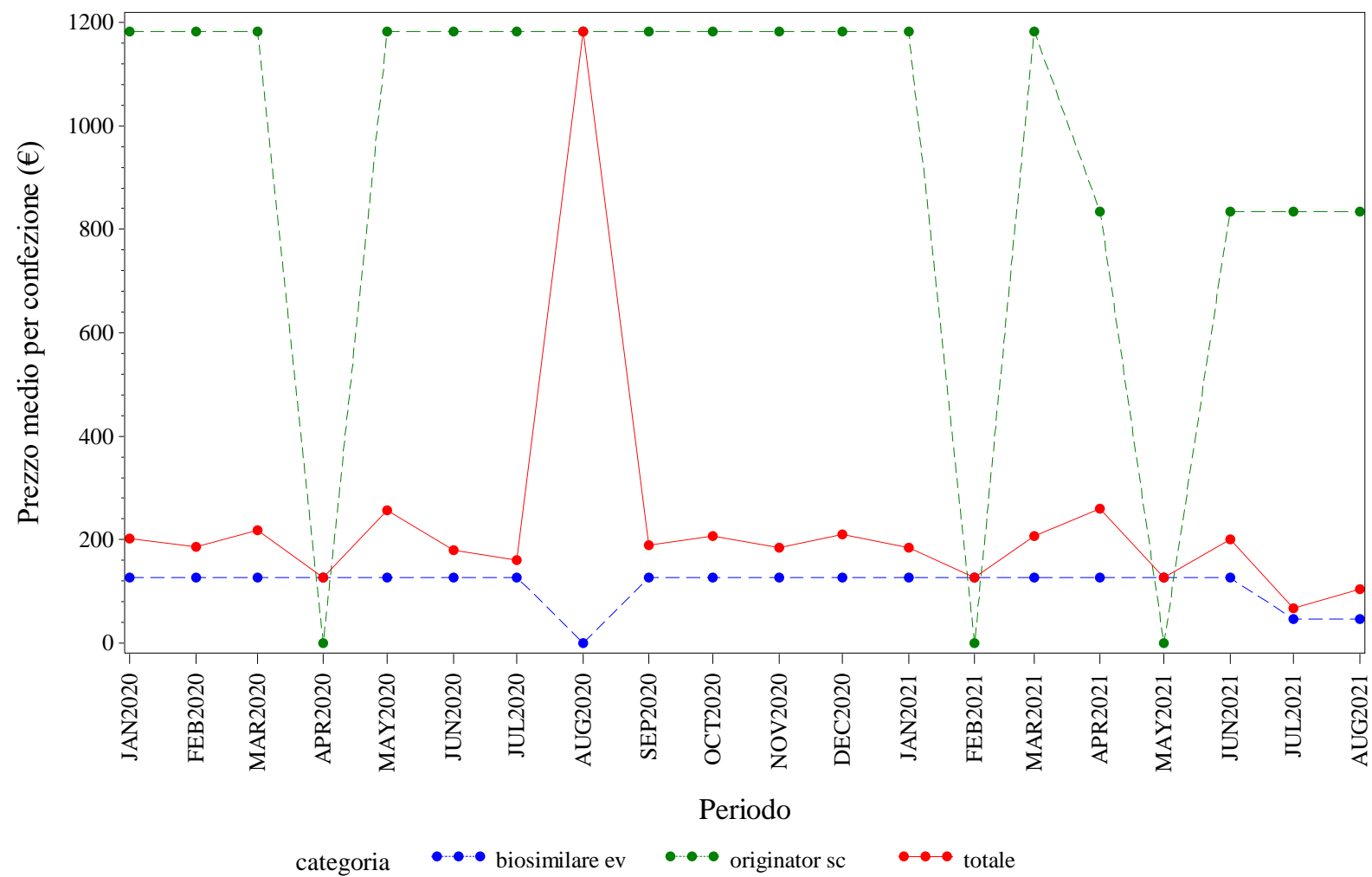

Elaborazione AIFA – Ufficio Monitoraggio della spesa farmaceutica
Dato NSIS/Tracciabilità' aggiornato ago-2021

V.AOSTA. TRASTUZUMAB - Andamento mensile del costo medio per DDD per la categoria terapeutica (ATC IV)
(Fonte: NSIS-Tracciabilità del farmaco)

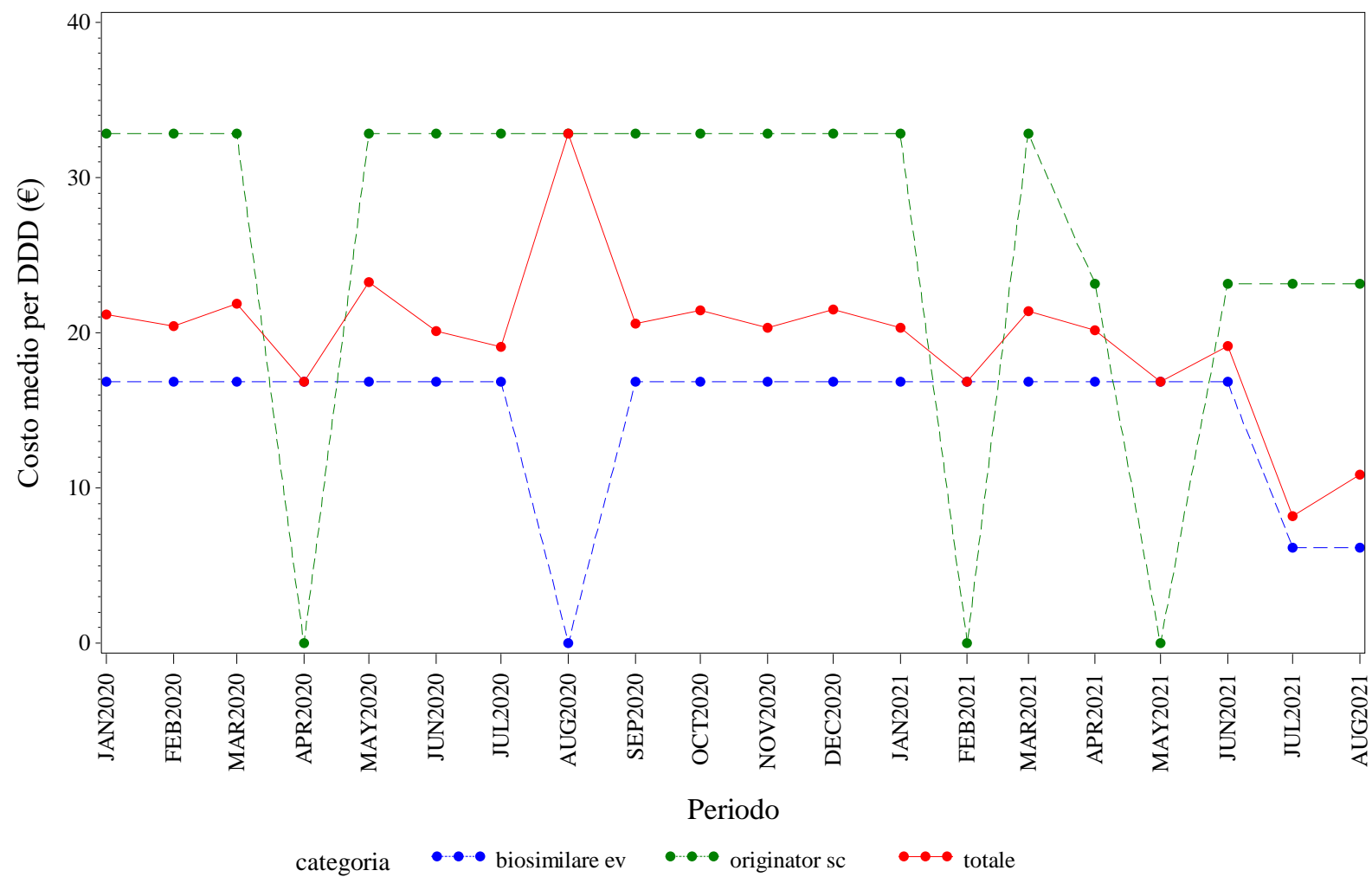

Elaborazione AIFA – Ufficio Monitoraggio della spesa farmaceutica
Dato NSIS/Tracciabilità' aggiornato ago-2021

V.AOSTA. TRASTUZUMAB - Andamento mensile del costo medio per unità posologica per la categoria terapeutica (ATC IV)
(Fonte: NSIS-Tracciabilità del farmaco)

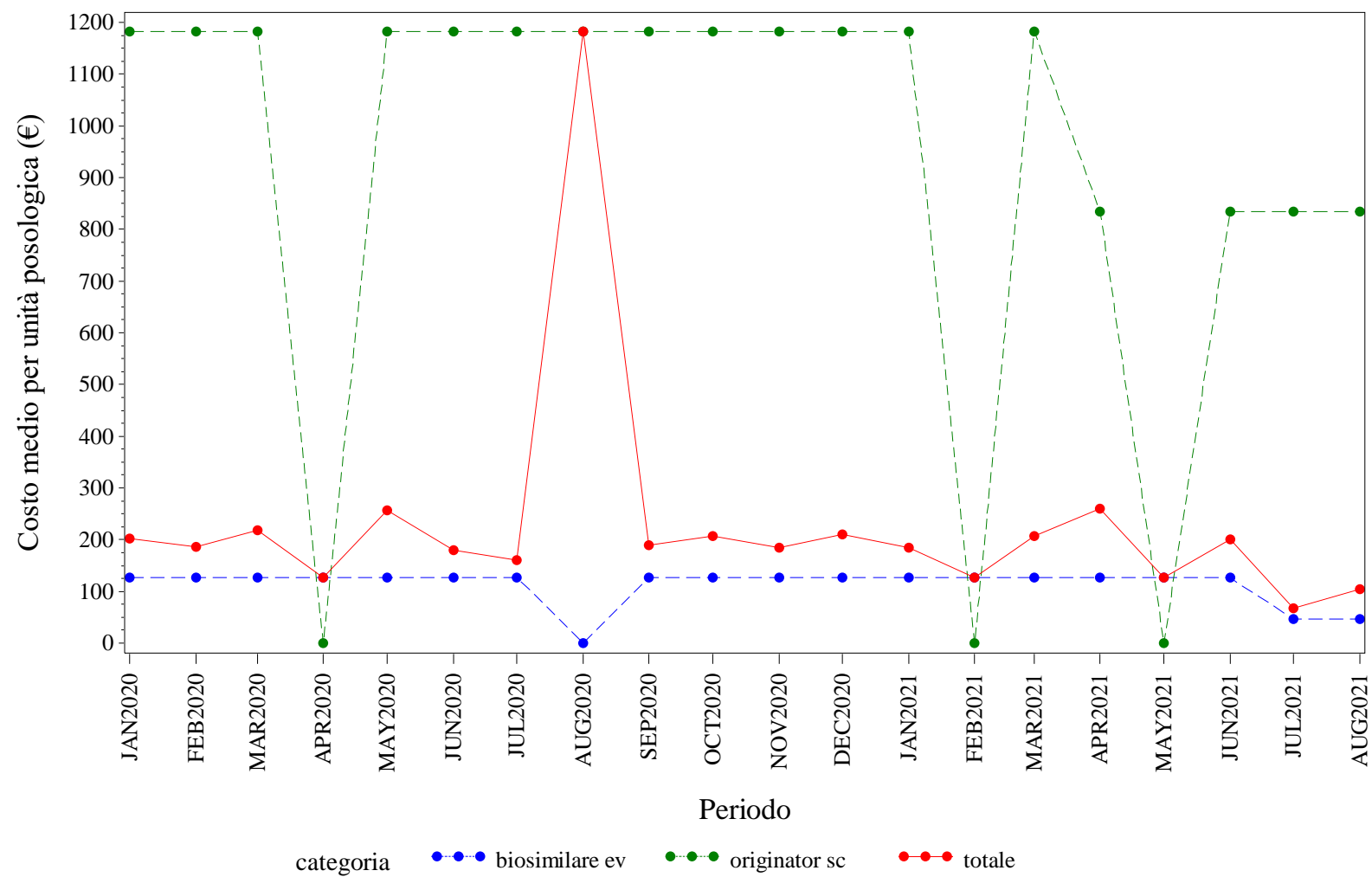

Elaborazione AIFA – Ufficio Monitoraggio della spesa farmaceutica
Dato NSIS/Tracciabilità' aggiornato ago-2021



VENETO. Trend mensile del prezzo medio per confezione, DDD, unità posologica per la categoria terapeutica (ATC IV)

VENETO. ANTI TNF-ALFA - Andamento mensile del prezzo medio per confezione per la categoria terapeutica (ATC IV)
(Fonte: NSIS-Tracciabilità del farmaco)

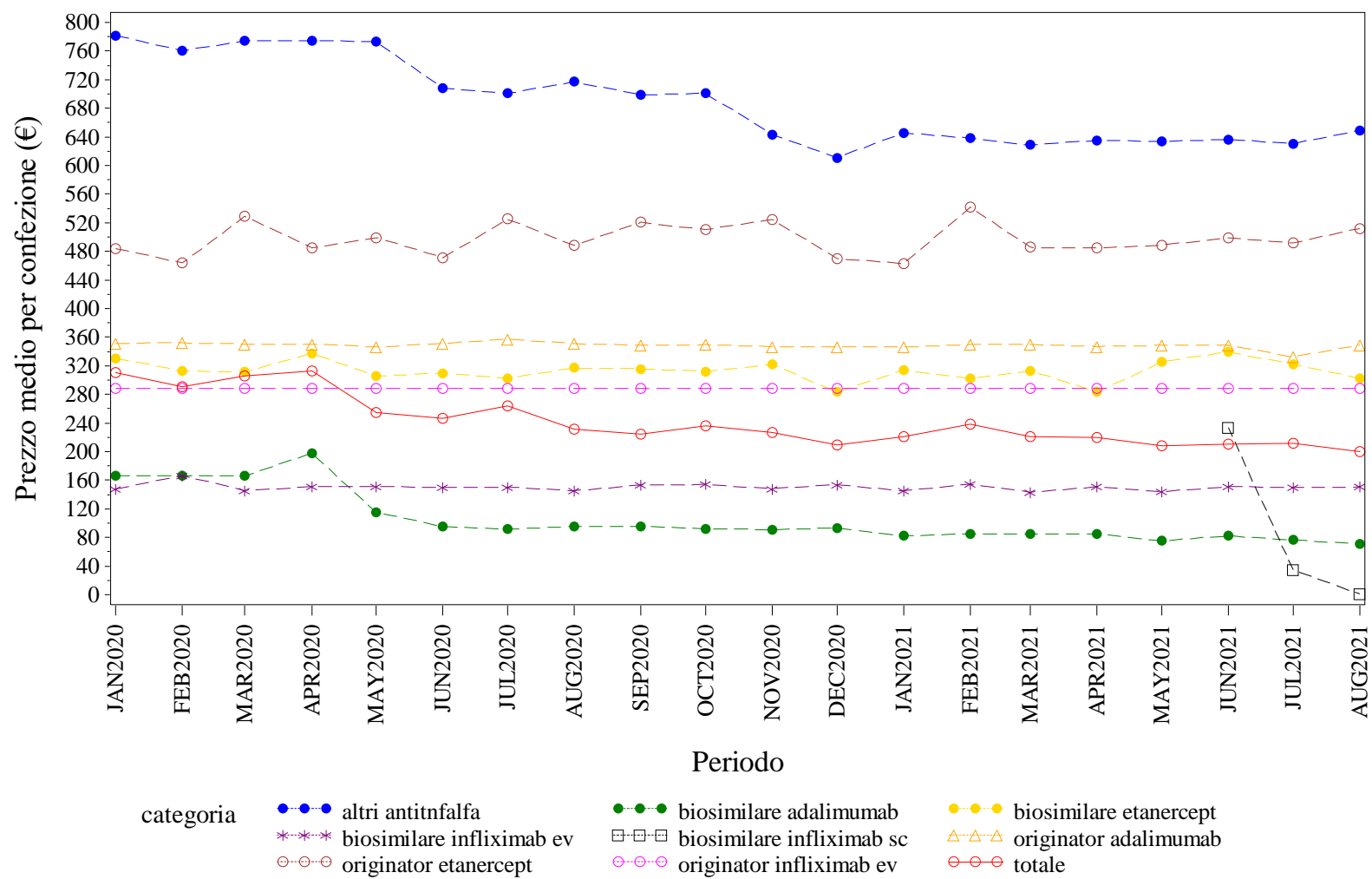

Elaborazione AIFA – Ufficio Monitoraggio della spesa farmaceutica
Dato NSIS/Tracciabilità' aggiornato ago-2021

VENETO. ANTI TNF-ALFA - Andamento mensile del costo medio per DDD per la categoria terapeutica (ATC IV)
(Fonte: NSIS-Tracciabilità del farmaco)

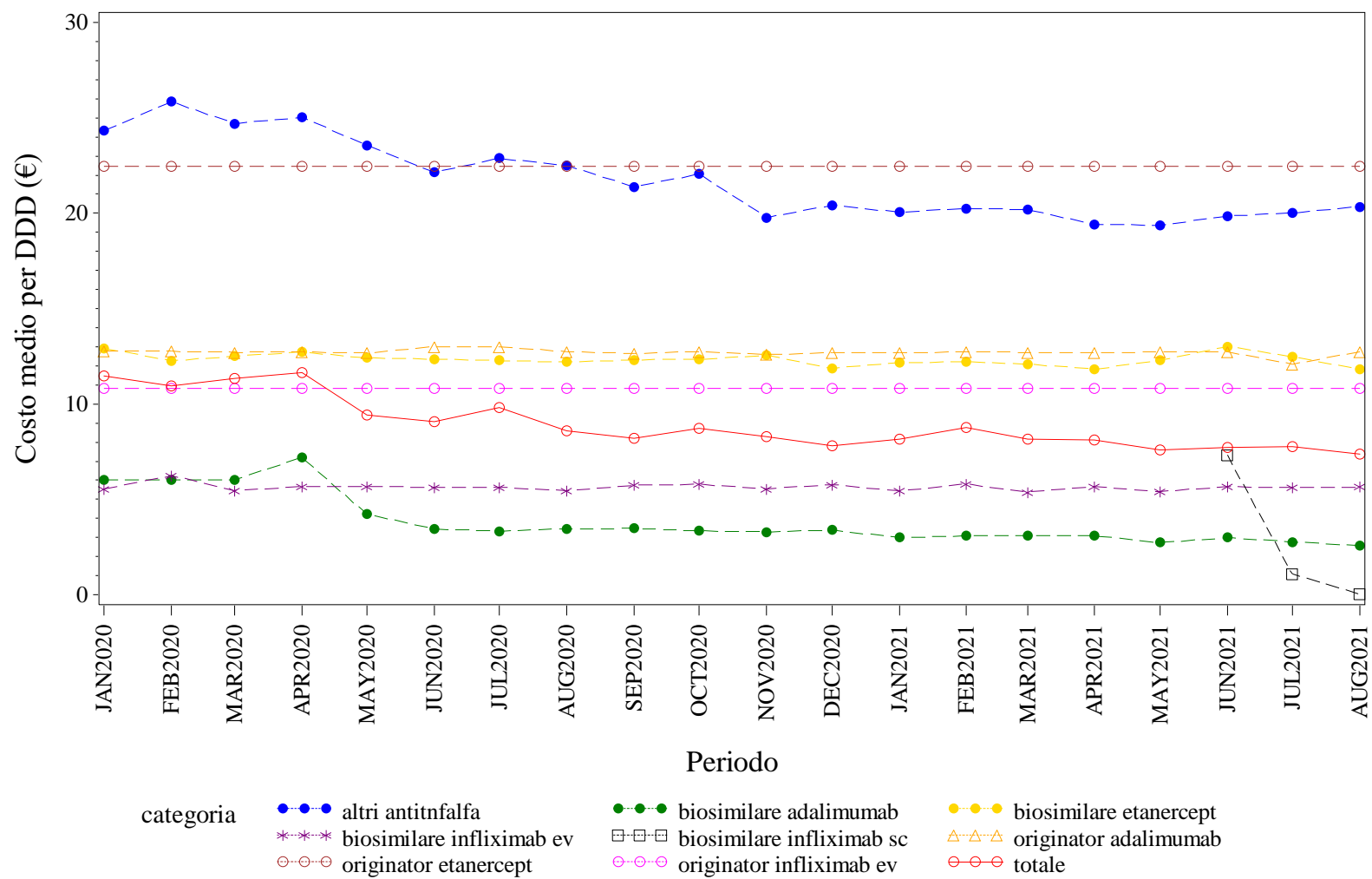

Elaborazione AIFA – Ufficio Monitoraggio della spesa farmaceutica
Dato NSIS/Tracciabilità' aggiornato ago-2021

VENETO. ANTI TNF-ALFA - Andamento mensile del costo medio per unità posologica per la categoria terapeutica (ATC IV)
(Fonte: NSIS-Tracciabilità del farmaco)

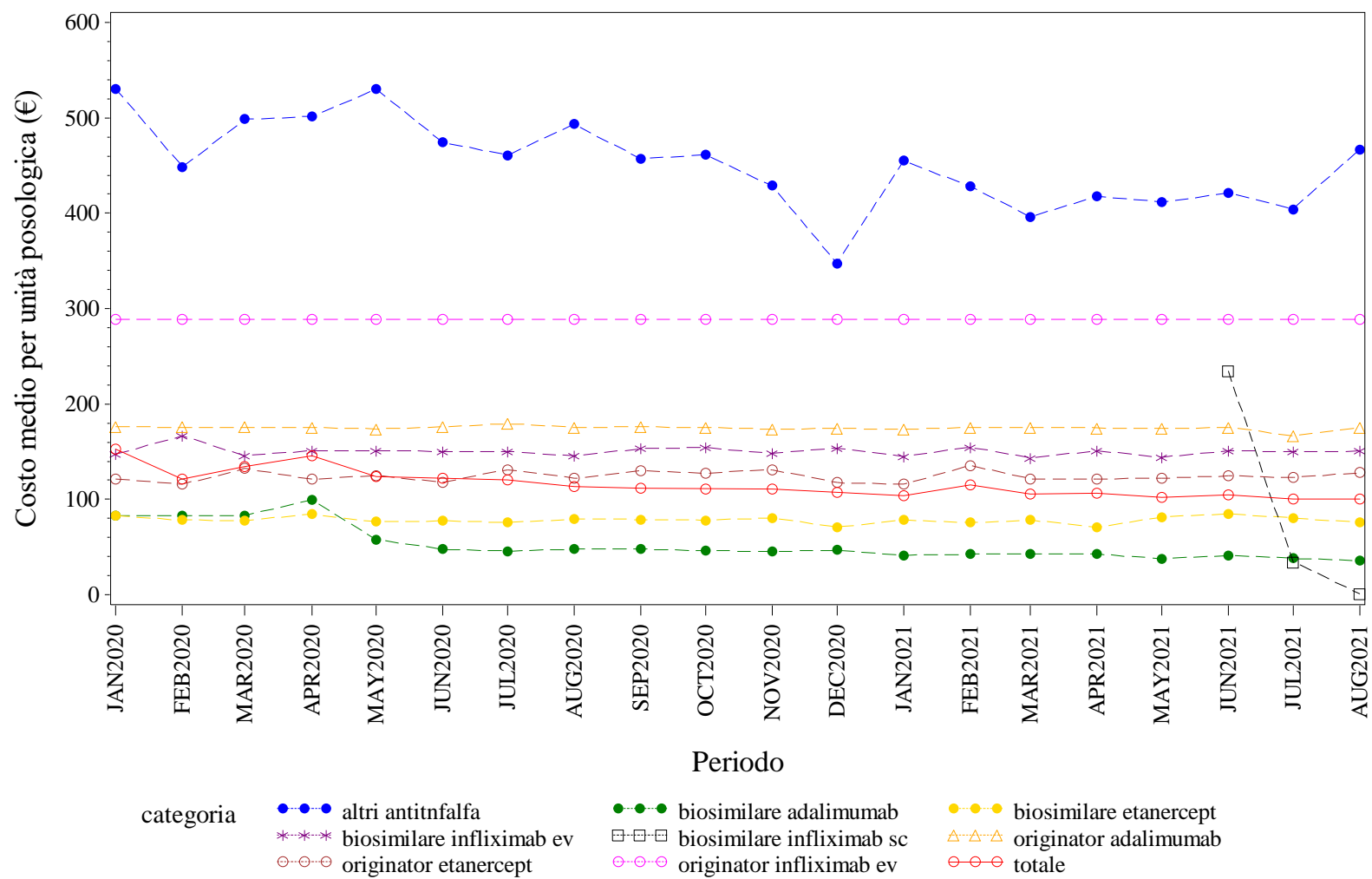

Elaborazione AIFA – Ufficio Monitoraggio della spesa farmaceutica
Dato NSIS/Tracciabilità' aggiornato ago-2021

VENETO. BEVACIZUMAB - Andamento mensile del prezzo medio per confezione per la categoria terapeutica (ATC IV)
(Fonte: NSIS-Tracciabilità del farmaco)

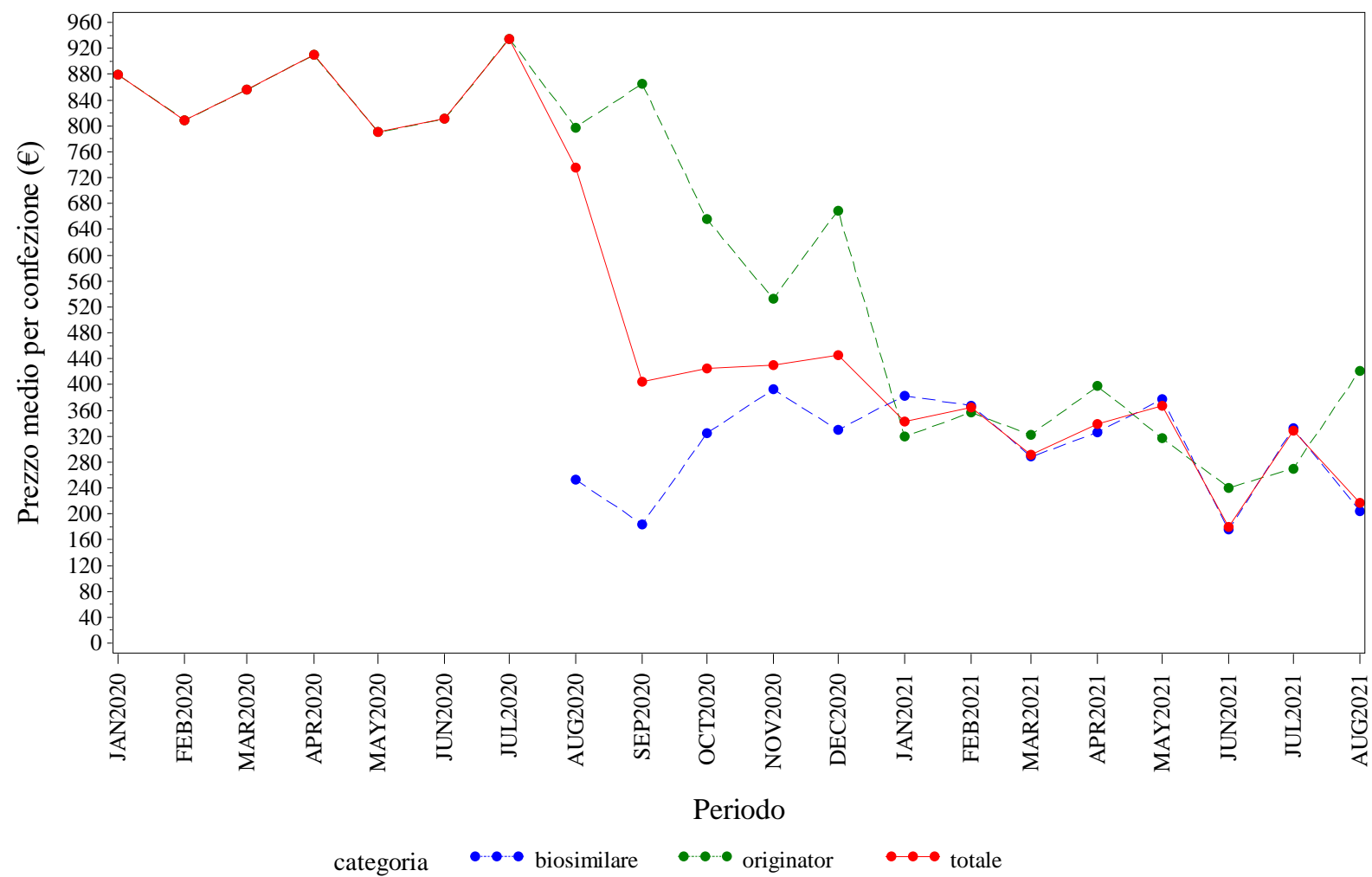

Elaborazione AIFA – Ufficio Monitoraggio della spesa farmaceutica
Dato NSIS/Tracciabilità' aggiornato ago-2021

VENETO. BEVACIZUMAB - Andamento mensile del costo medio per DDD per la categoria terapeutica (ATC IV)
(Fonte: NSIS-Tracciabilità del farmaco)

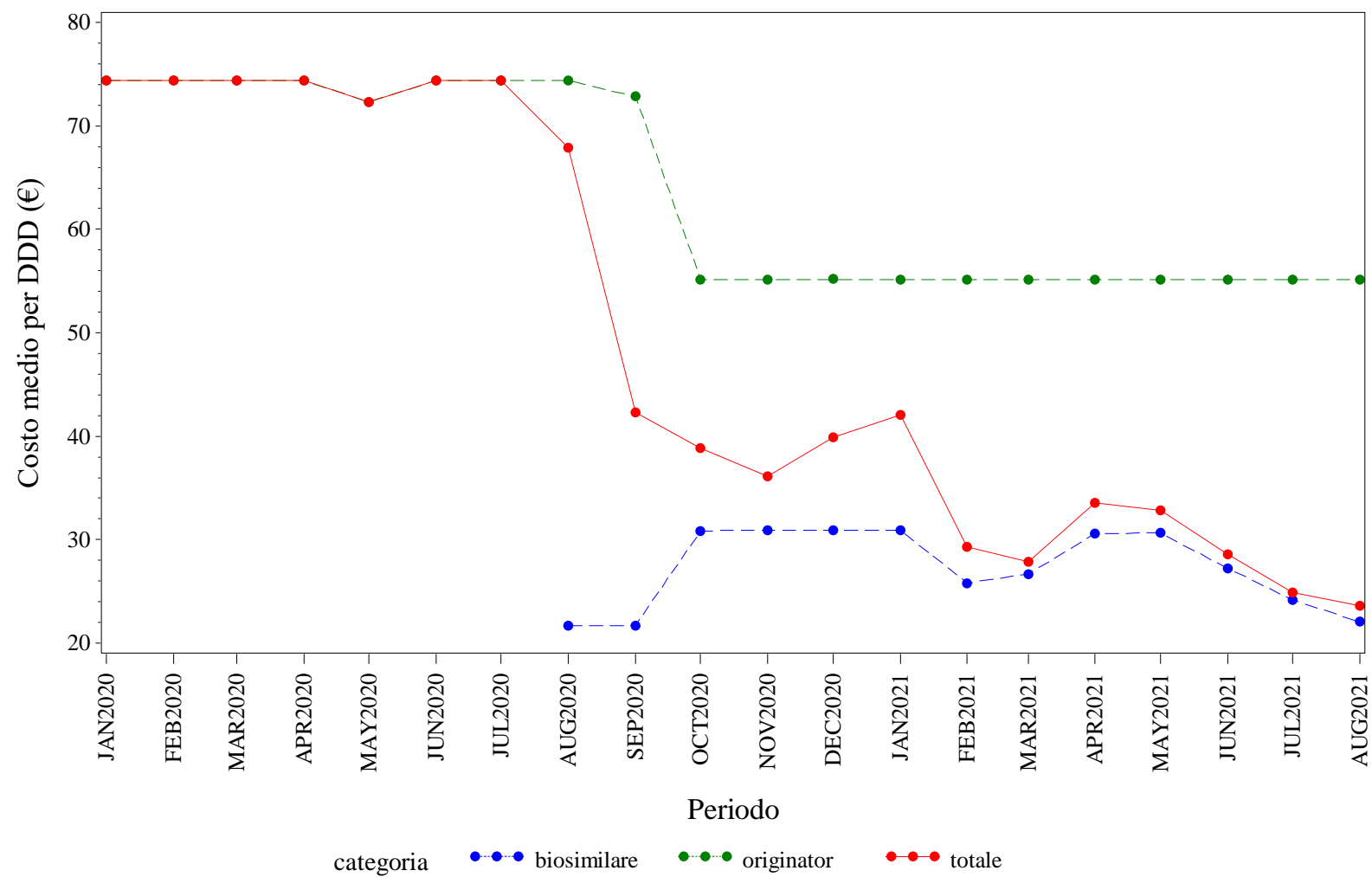

Elaborazione AIFA – Ufficio Monitoraggio della spesa farmaceutica
Dato NSIS/Tracciabilità' aggiornato ago-2021

VENETO, BEVACIZUMAB - Andamento mensile del costo medio per unità posologica per la categoria terapeutica (ATC IV)
(Fonte: NSIS-Tracciabilità del farmaco)

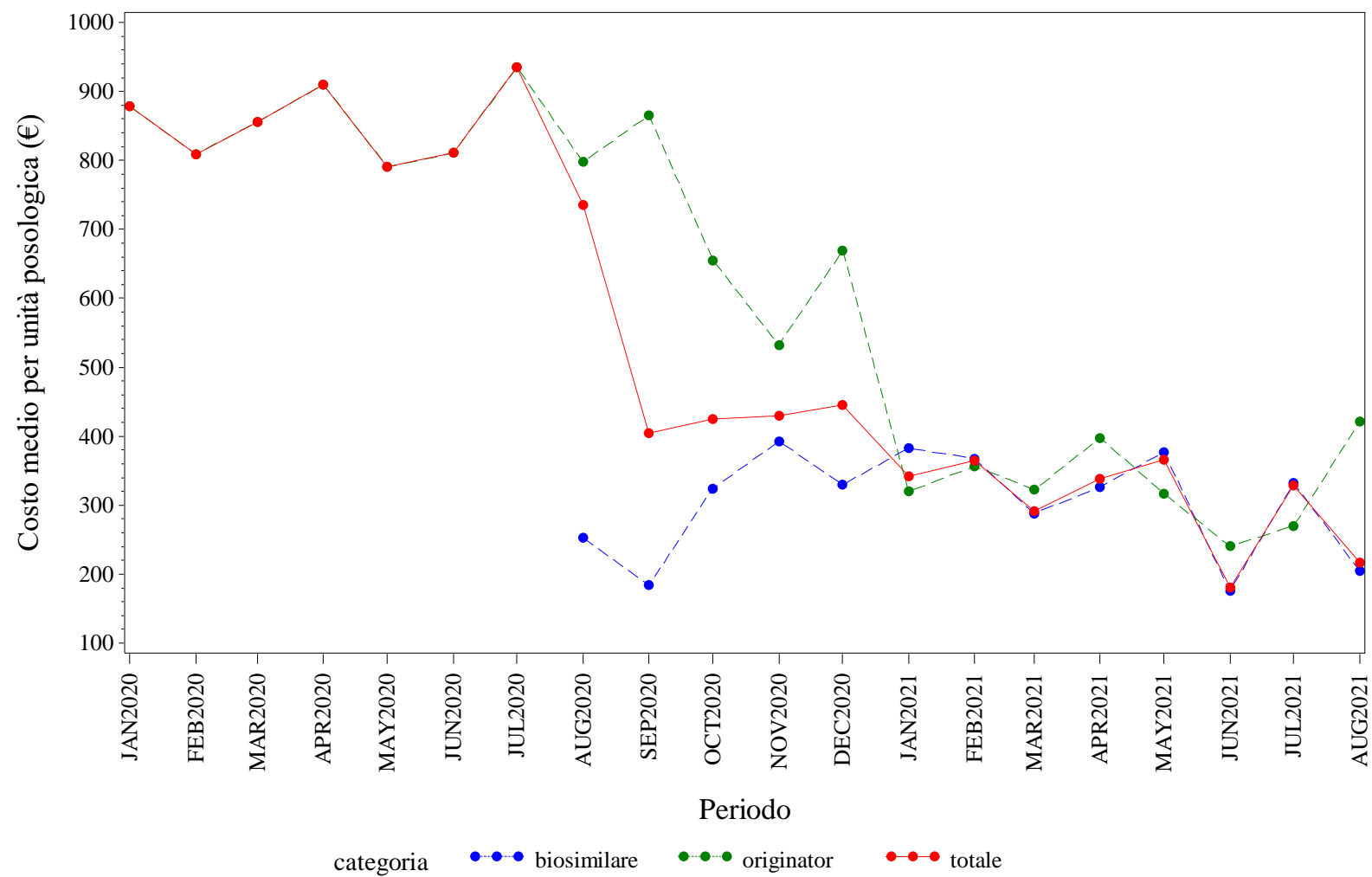

Elaborazione AIFA – Ufficio Monitoraggio della spesa farmaceutica
Dato NSIS/Tracciabilità' aggiornato ago-2021



VENETO. EPARINE A BASSO PESO MOLECOLARE - Andamento mensile del costo medio per DDD per la categoria terapeutica (ATC IV)
(Fonte: NSIS-Tracciabilità del farmaco)

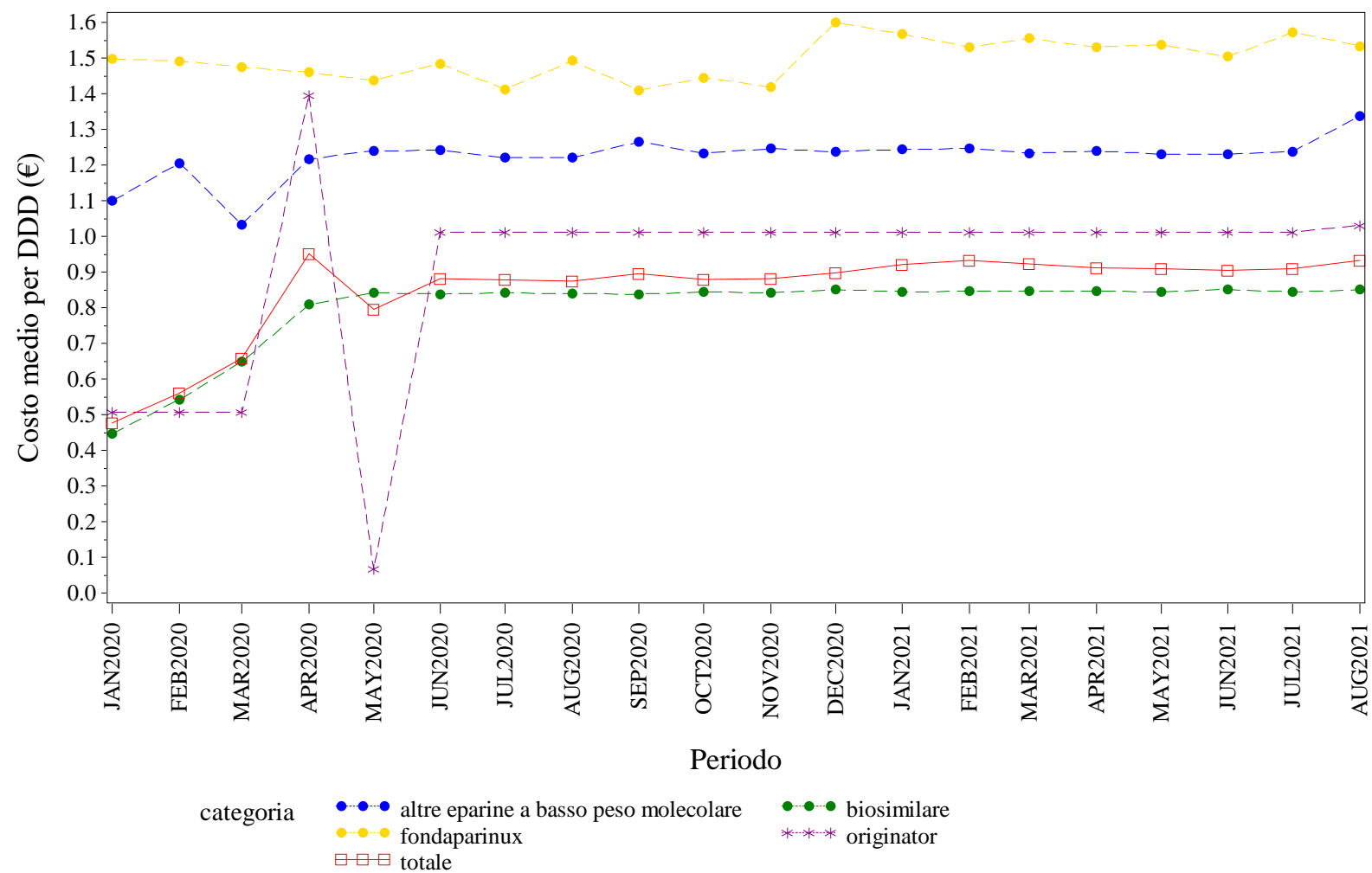

Elaborazione AIFA – Ufficio Monitoraggio della spesa farmaceutica
Dato NSIS/Tracciabilità' aggiornato ago-2021

VENETO. EPARINE A BASSO PESO MOLECOLARE - Andamento mensile del costo medio per unità posologica per la categoria terapeutica (ATC IV)
(Fonte: NSIS-Tracciabilità del farmaco)

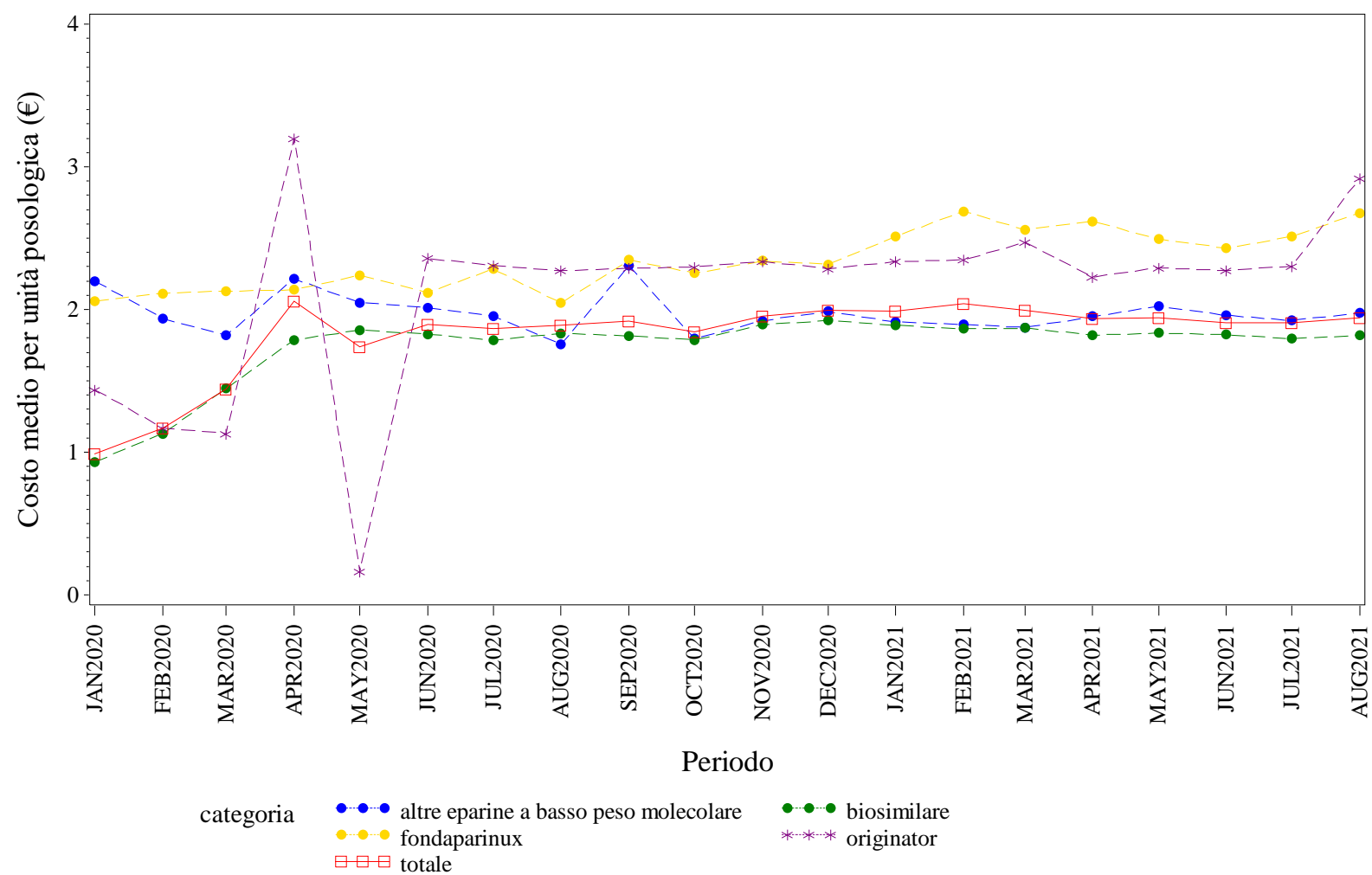

Elaborazione AIFA – Ufficio Monitoraggio della spesa farmaceutica
Dato NSIS/Tracciabilità' aggiornato ago-2021

VENETO. EPOETINE - Andamento mensile del prezzo medio per confezione per la categoria terapeutica (ATC IV)
(Fonte: NSIS-Tracciabilità del farmaco)

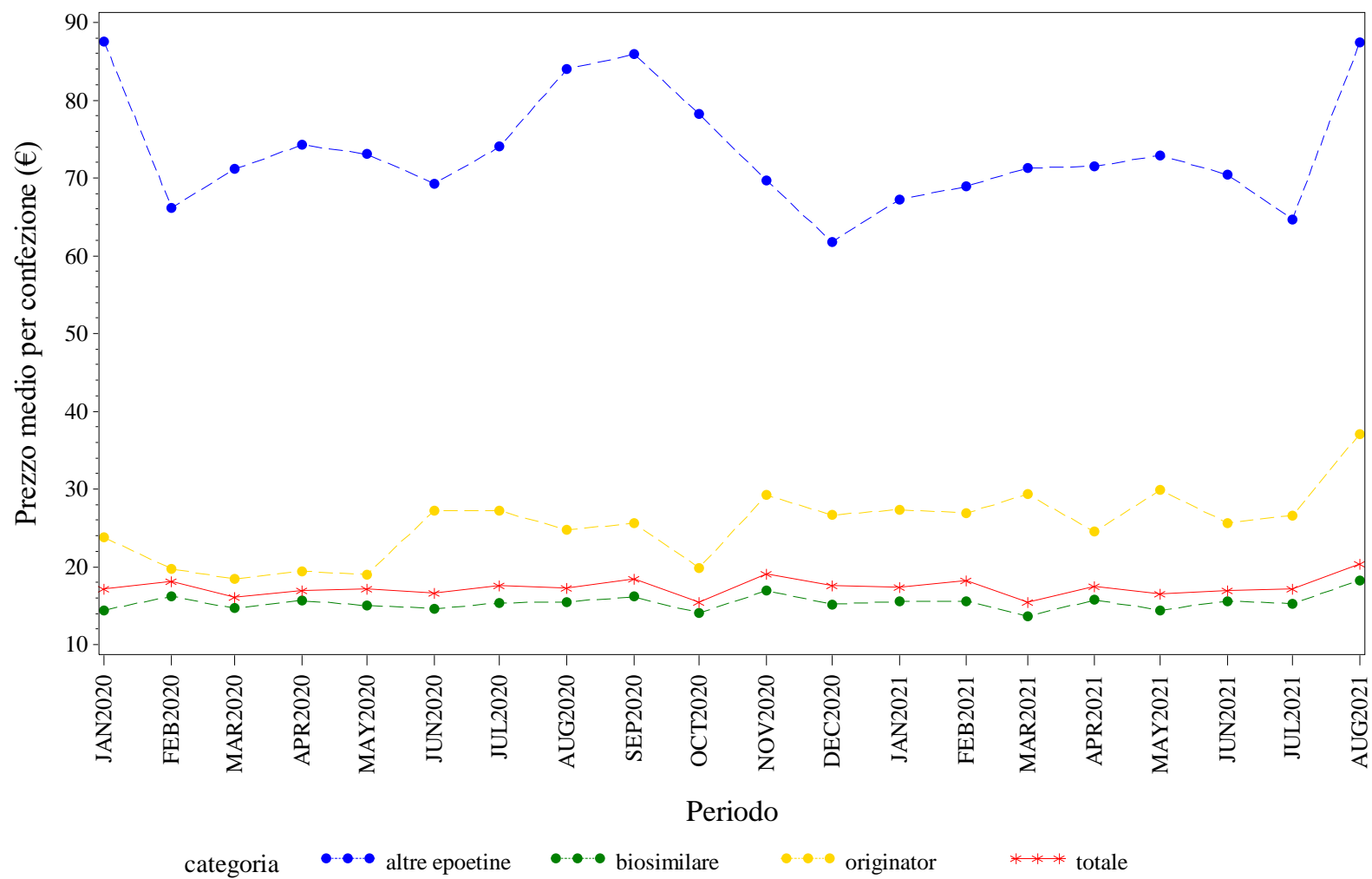

Elaborazione AIFA – Ufficio Monitoraggio della spesa farmaceutica
Dato NSIS/Tracciabilità' aggiornato ago-2021

VENETO. EPOETINE - Andamento mensile del costo medio per DDD per la categoria terapeutica (ATC IV)
(Fonte: NSIS-Tracciabilità del farmaco)

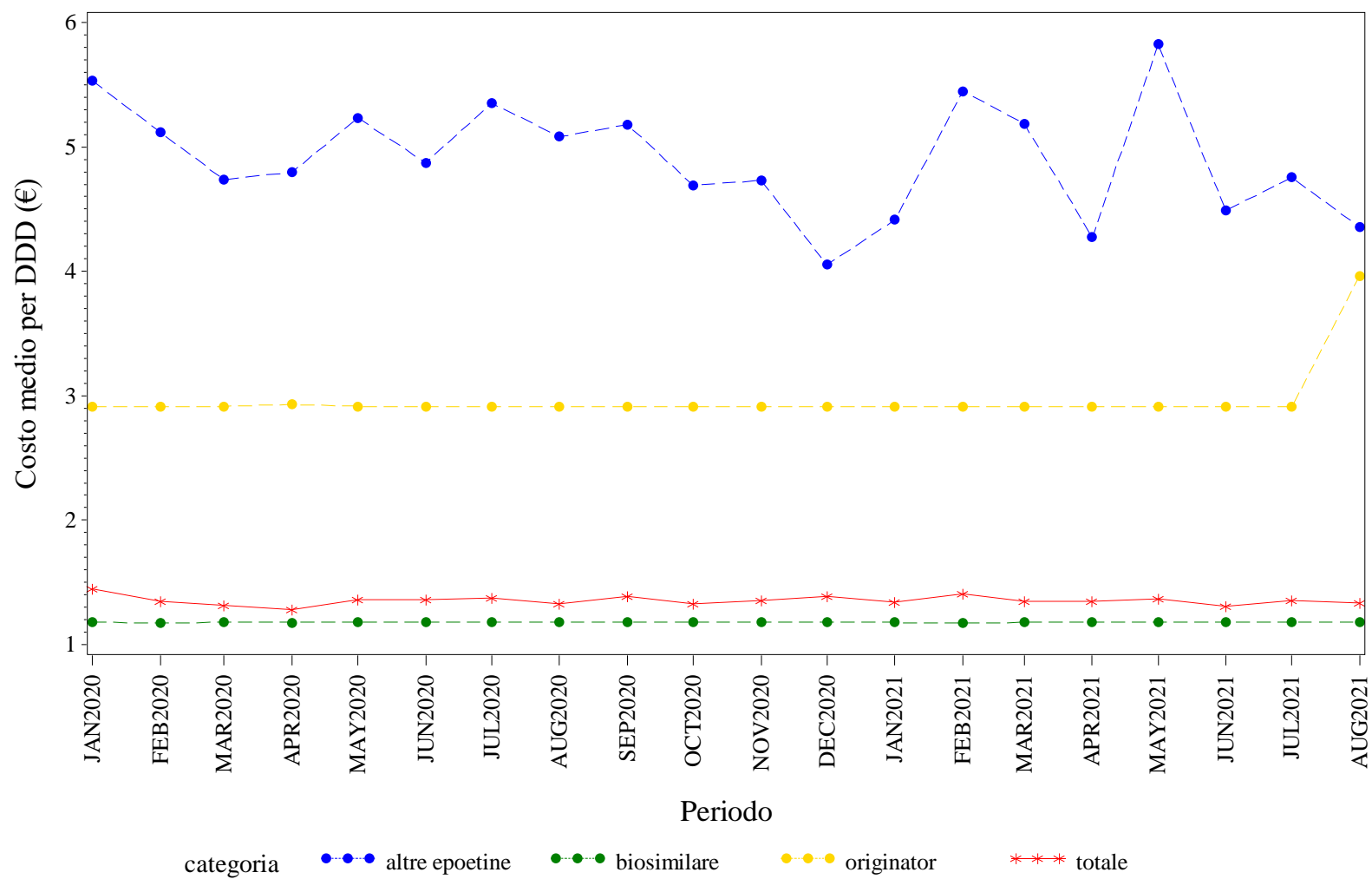

Elaborazione AIFA – Ufficio Monitoraggio della spesa farmaceutica
Dato NSIS/Tracciabilità' aggiornato ago-2021

VENETO. EPOETINE - Andamento mensile del costo medio per unità posologica per la categoria terapeutica (ATC IV)
(Fonte: NSIS-Tracciabilità del farmaco)

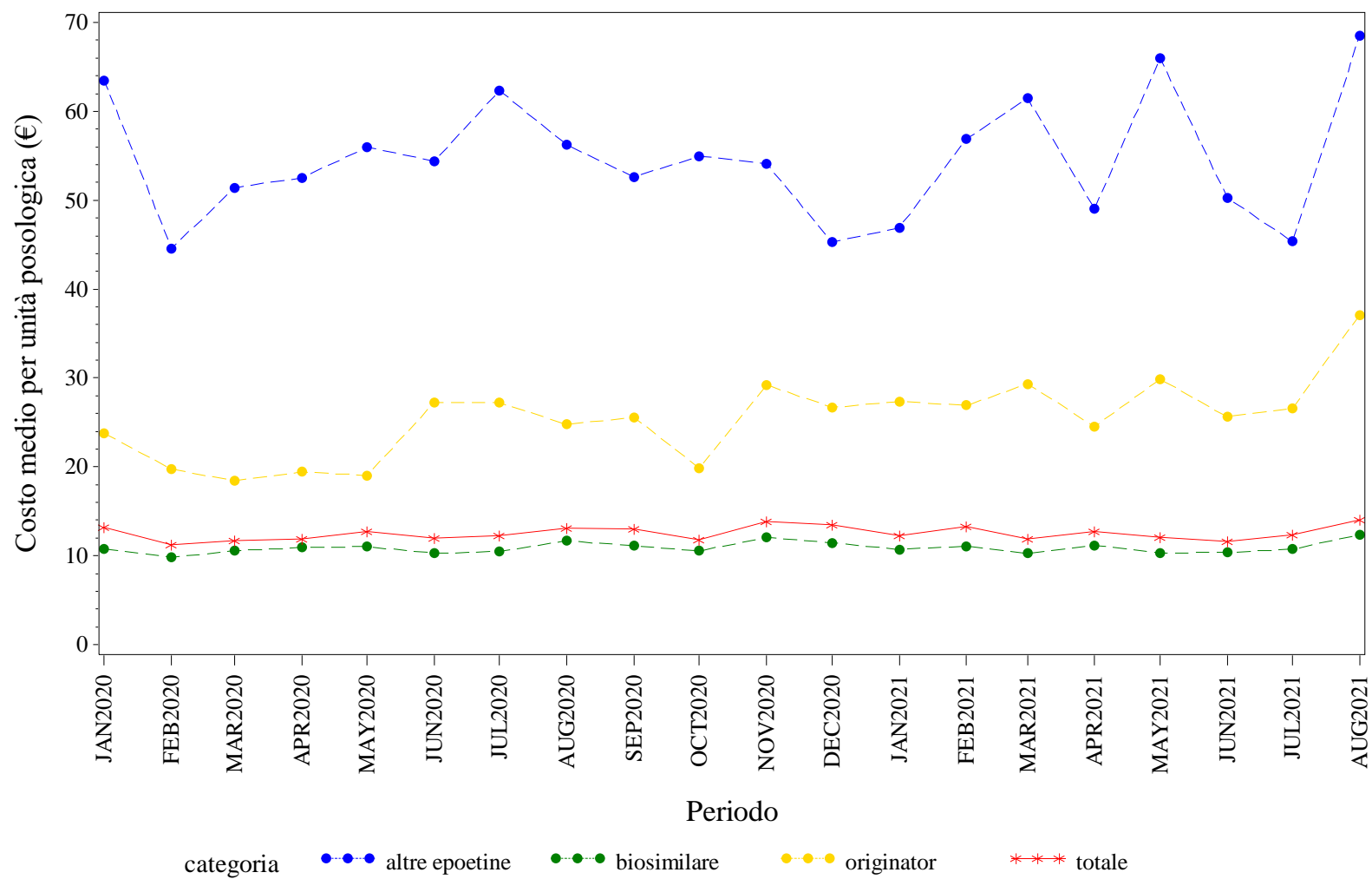

Elaborazione AIFA – Ufficio Monitoraggio della spesa farmaceutica
Dato NSIS/Tracciabilità' aggiornato ago-2021

VENETO. FATTORI DELLA CRESCITA - Andamento mensile del prezzo medio per confezione per la categoria terapeutica (ATC IV)
(Fonte: NSIS-Tracciabilità del farmaco)

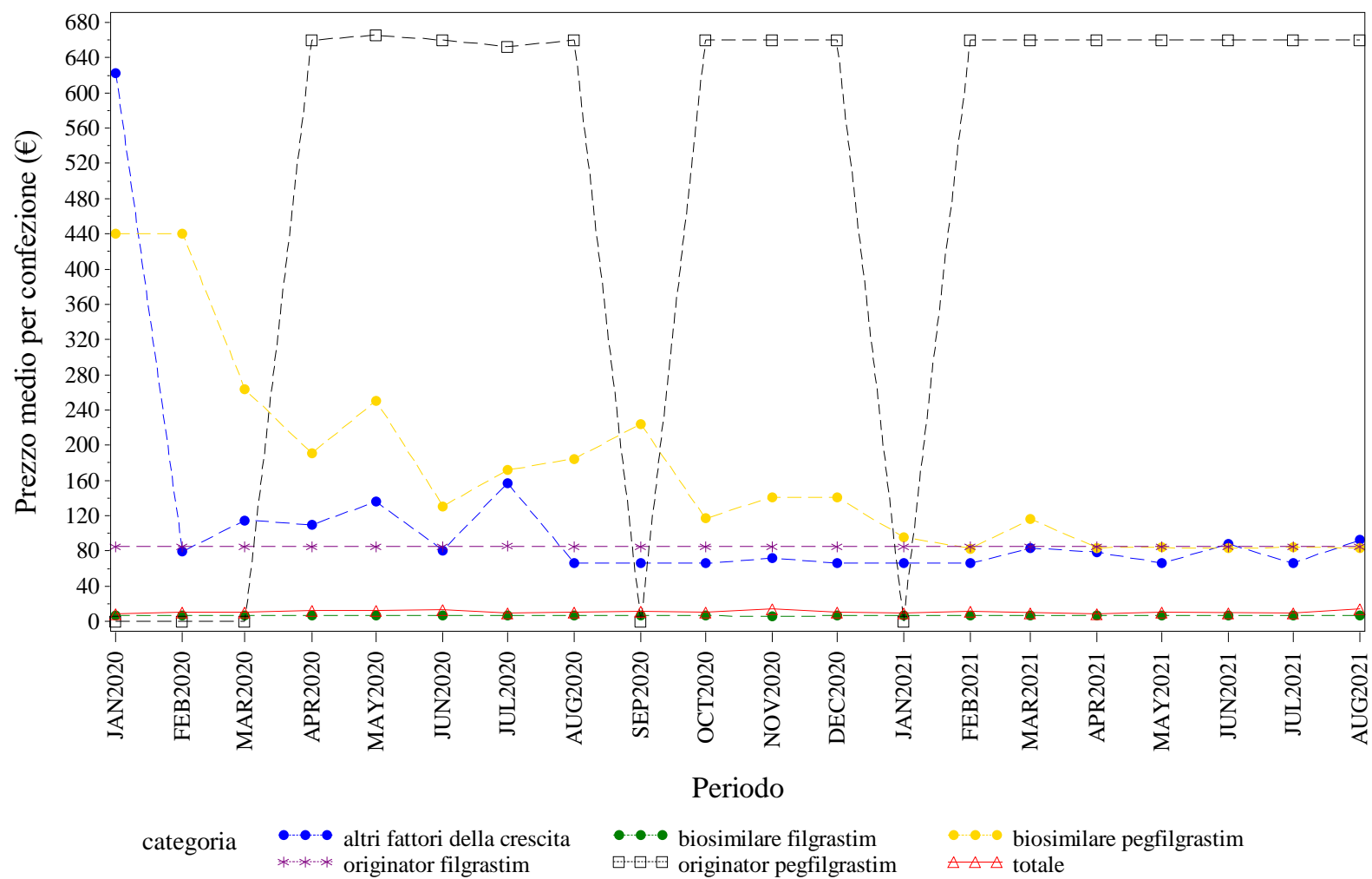

Elaborazione AIFA – Ufficio Monitoraggio della spesa farmaceutica
Dato NSIS/Tracciabilità' aggiornato ago-2021

VENETO. FATTORI DELLA CRESCITA - Andamento mensile del costo medio per DDD per la categoria terapeutica (ATC IV)
(Fonte: NSIS-Tracciabilità del farmaco)

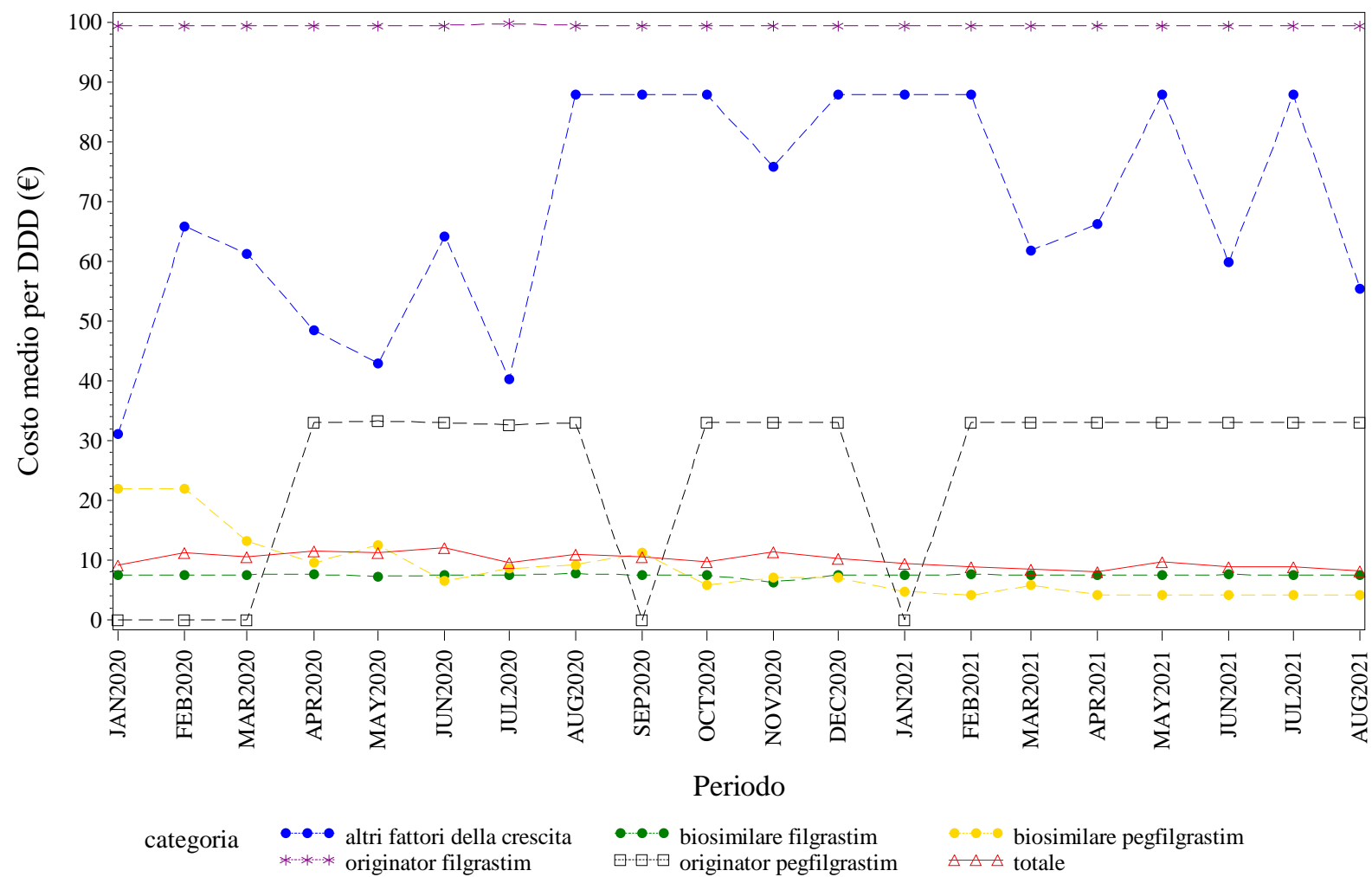

Elaborazione AIFA – Ufficio Monitoraggio della spesa farmaceutica
Dato NSIS/Tracciabilità' aggiornato ago-2021

VENETO. FATTORI DELLA CRESCITA - Andamento mensile del costo medio per unità posologica per la categoria terapeutica (ATC IV)
(Fonte: NSIS-Tracciabilità del farmaco)

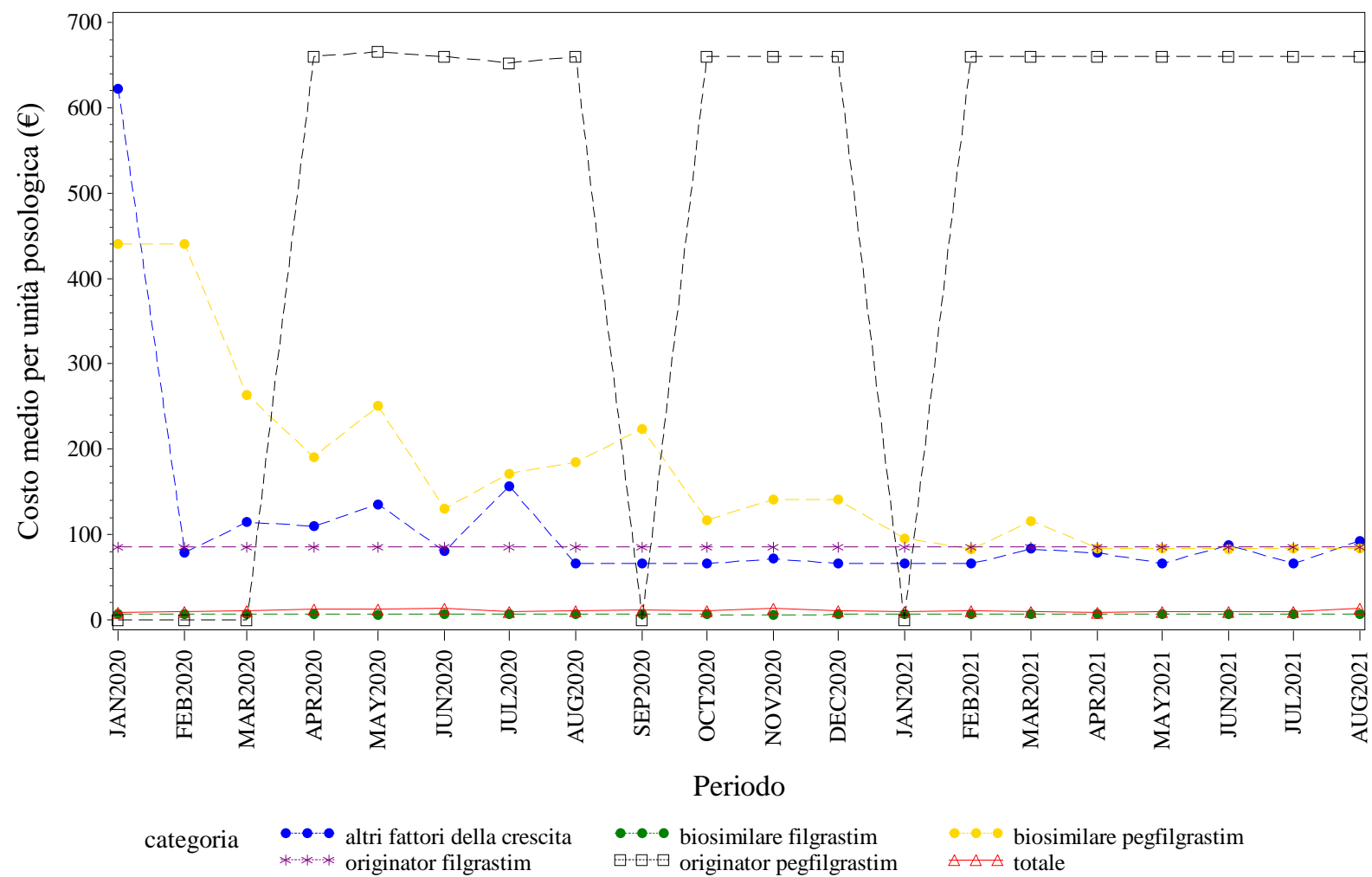

Elaborazione AIFA – Ufficio Monitoraggio della spesa farmaceutica
Dato NSIS/Tracciabilità' aggiornato ago-2021

VENETO. FOLLITROPINE - Andamento mensile del prezzo medio per confezione per la categoria terapeutica (ATC IV)
(Fonte: NSIS-Tracciabilità del farmaco)

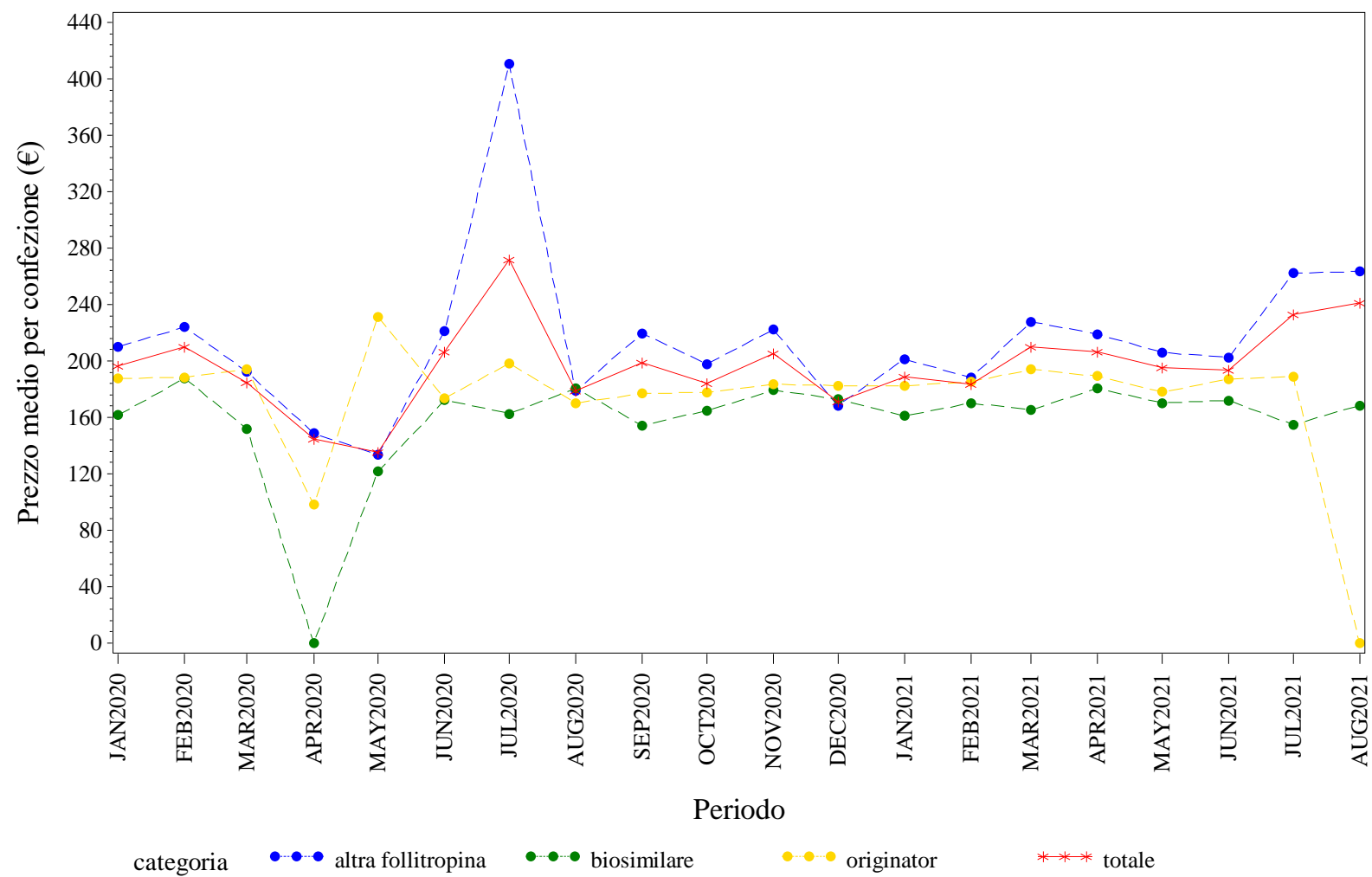

Elaborazione AIFA – Ufficio Monitoraggio della spesa farmaceutica
Dato NSIS/Tracciabilita' aggiornato ago-2021

VENETO. FOLLITROPINE - Andamento mensile del costo medio per DDD per la categoria terapeutica (ATC IV)
(Fonte: NSIS-Tracciabilità del farmaco)

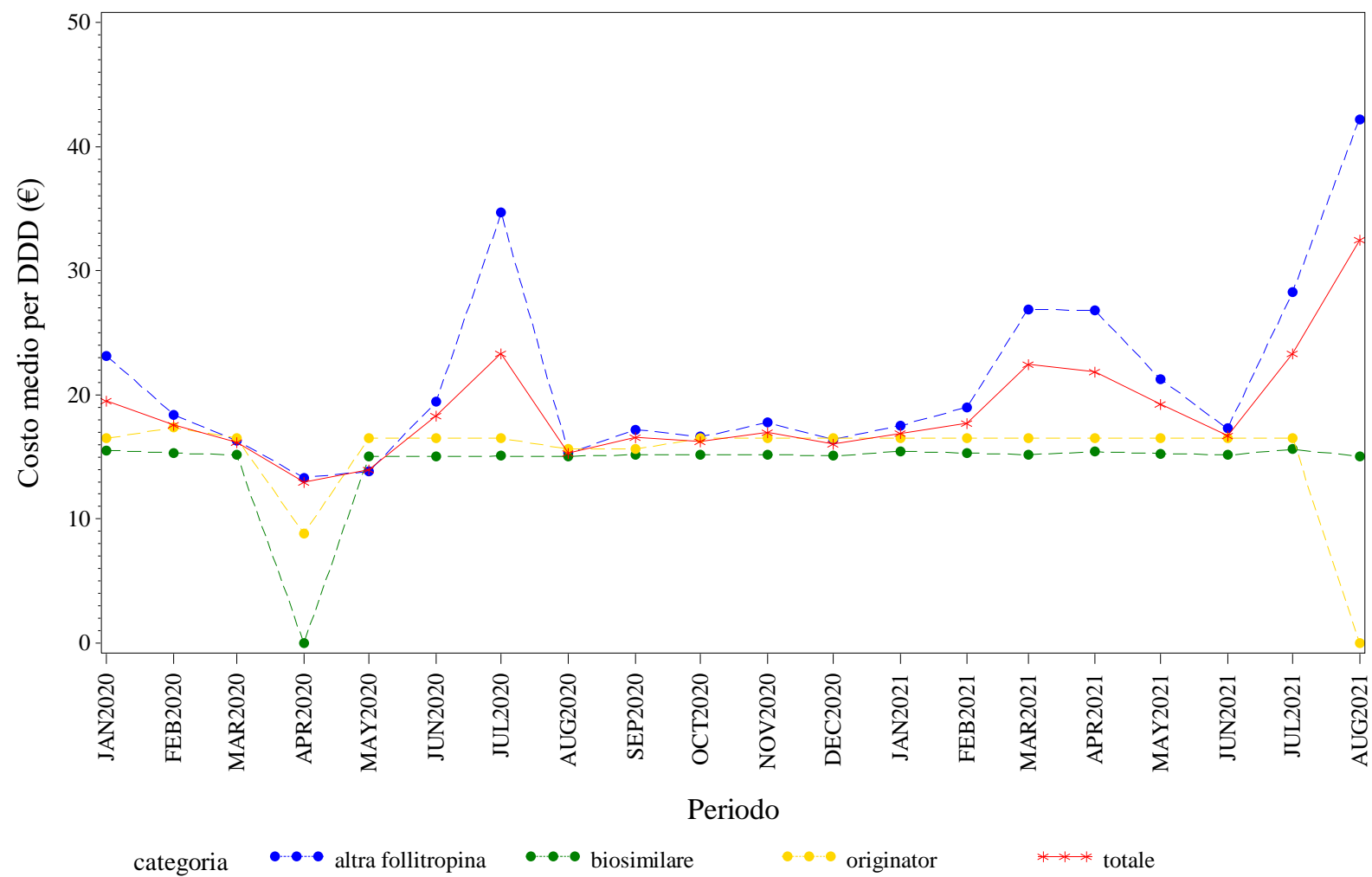

Elaborazione AIFA – Ufficio Monitoraggio della spesa farmaceutica
Dato NSIS/Tracciabilità' aggiornato ago-2021

VENETO. FOLLITROPINE - Andamento mensile del costo medio per unità posologica per la categoria terapeutica (ATC IV)

(Fonte: NSIS-Tracciabilità del farmaco)

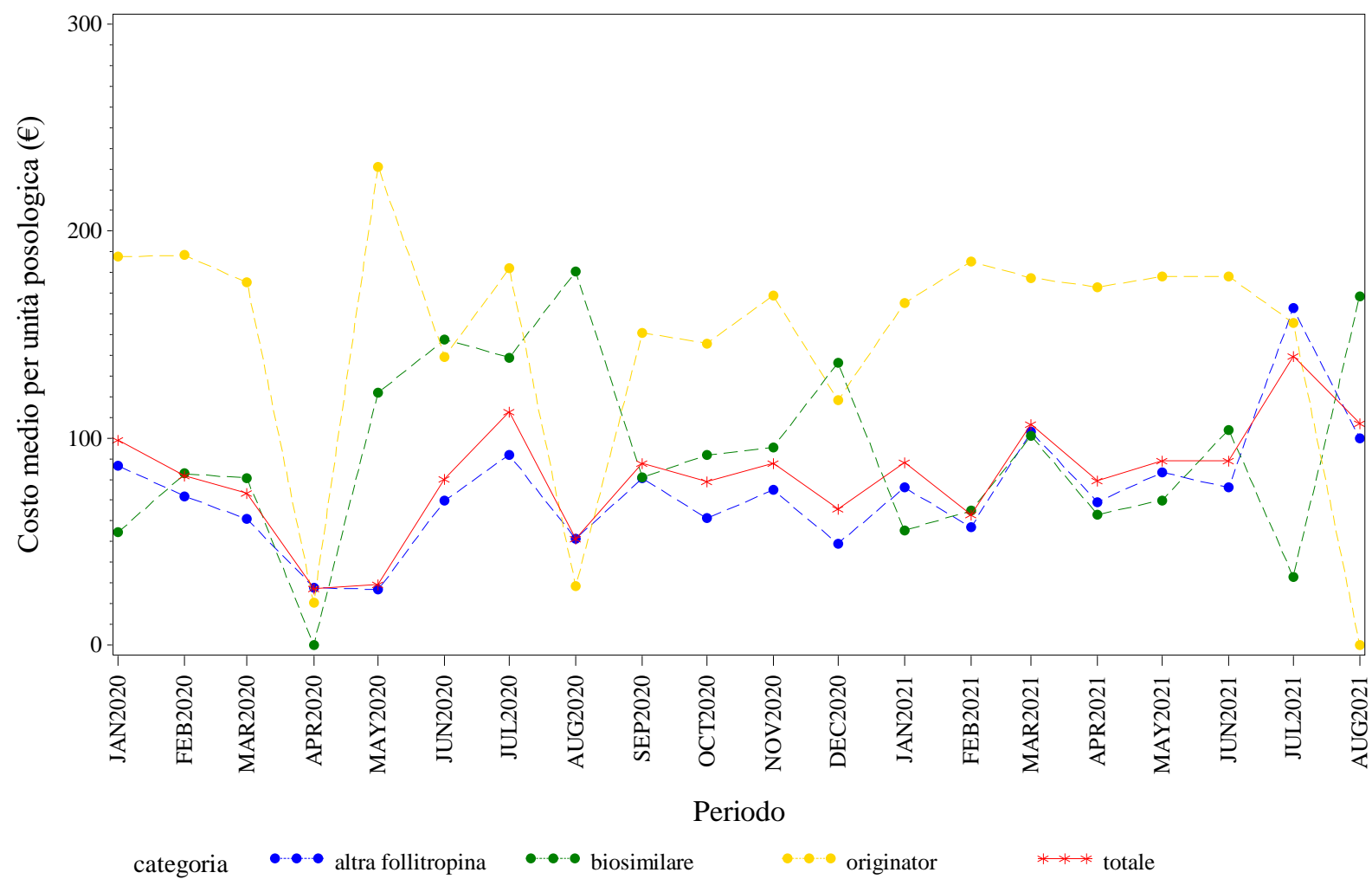

Elaborazione AIFA – Ufficio Monitoraggio della spesa farmaceutica
Dato NSIS/Tracciabilita' aggiornato ago-2021

VENETO. INSULINE FAST ACTING - Andamento mensile del prezzo medio per confezione per la categoria terapeutica (ATC IV)
(Fonte: NSIS-Tracciabilità del farmaco)

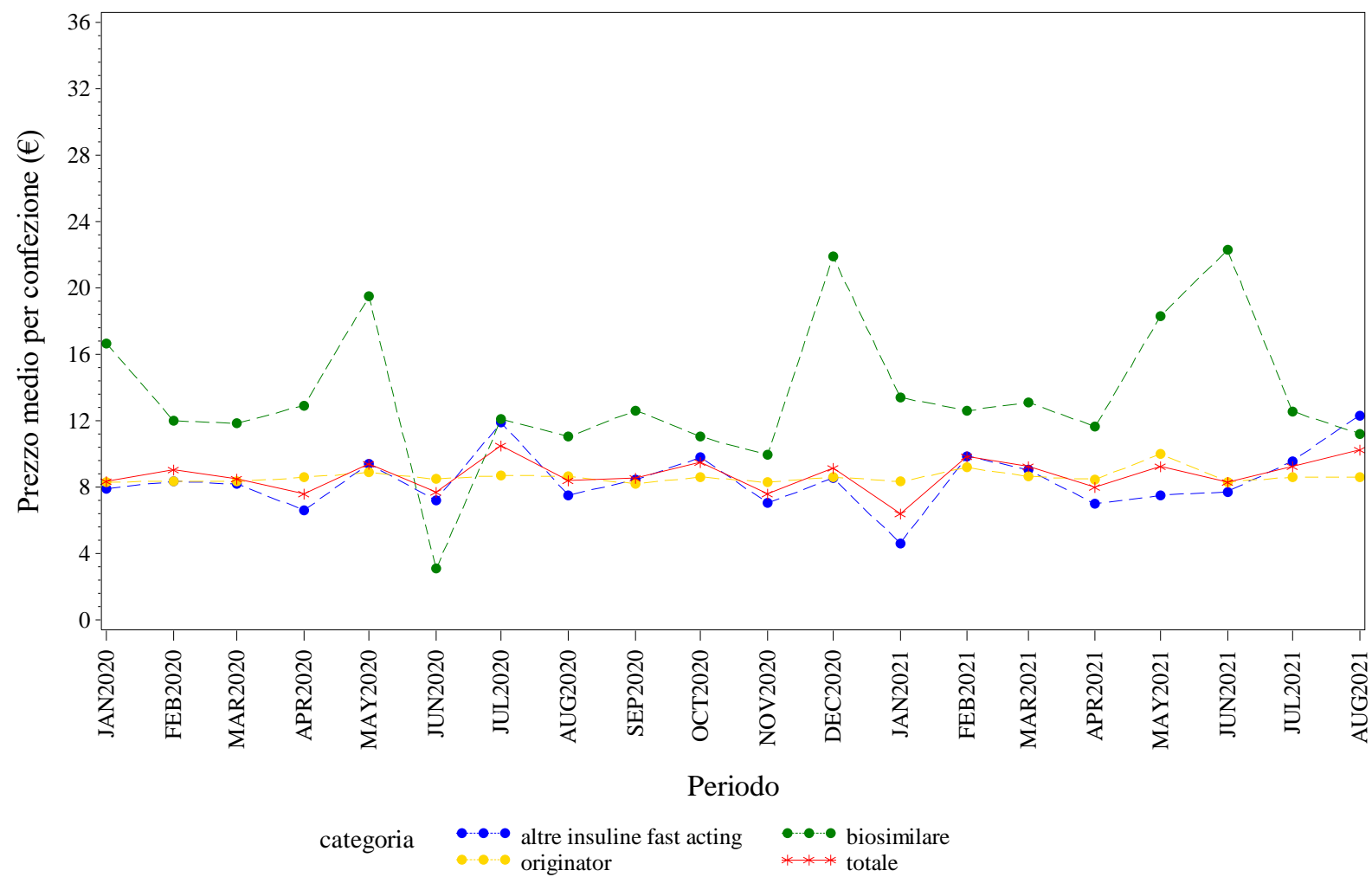

Elaborazione AIFA – Ufficio Monitoraggio della spesa farmaceutica
Dato NSIS/Tracciabilità' aggiornato ago-2021

VENETO. INSULINE FAST ACTING - Andamento mensile del costo medio per DDD per la categoria terapeutica (ATC IV)
(Fonte: NSIS-Tracciabilità del farmaco)

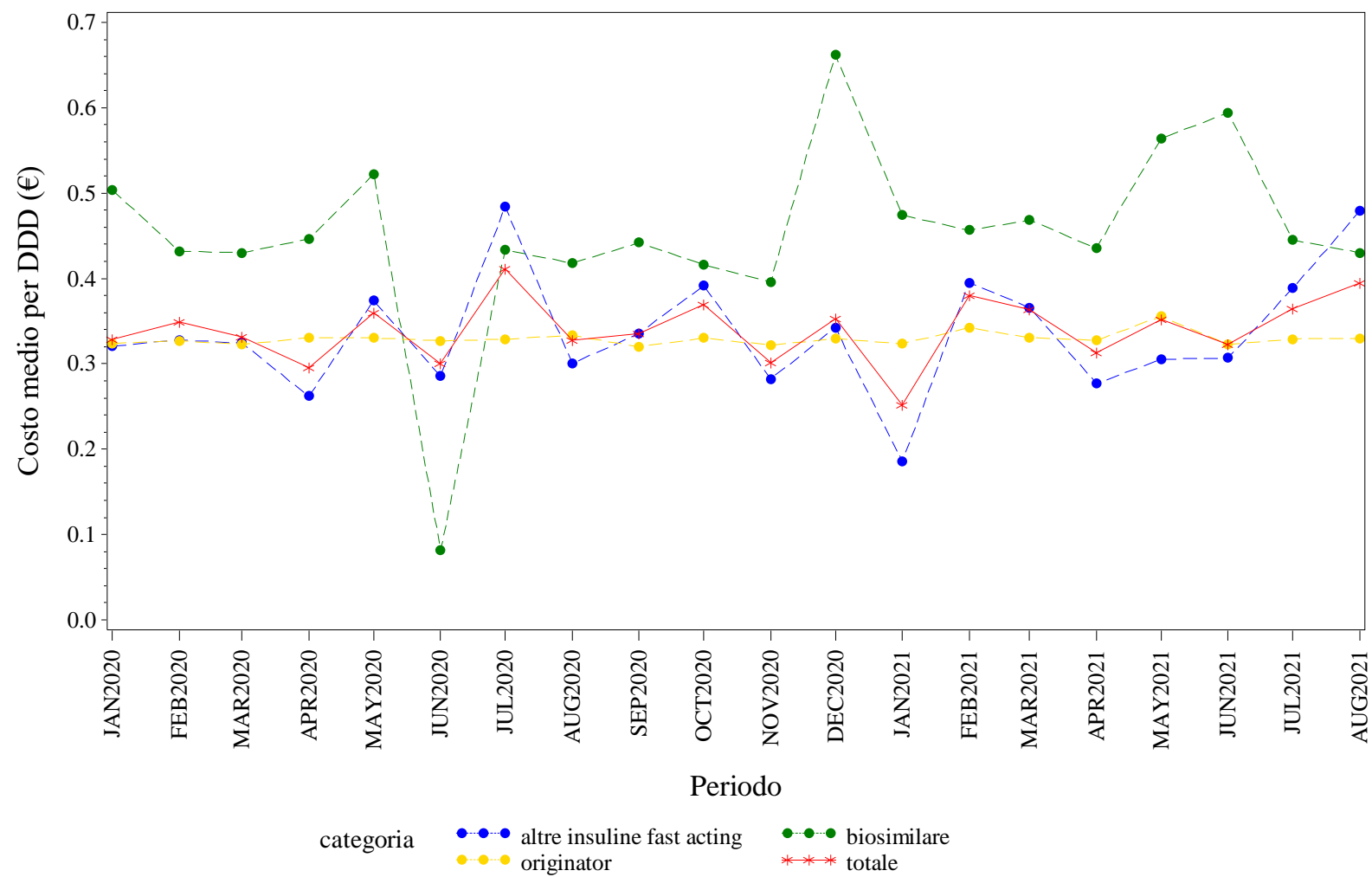

Elaborazione AIFA – Ufficio Monitoraggio della spesa farmaceutica
Dato NSIS/Tracciabilità' aggiornato ago-2021

VENETO. INSULINE FAST ACTING - Andamento mensile del costo medio per unità posologica per la categoria terapeutica (ATC IV)
(Fonte: NSIS-Tracciabilità del farmaco)

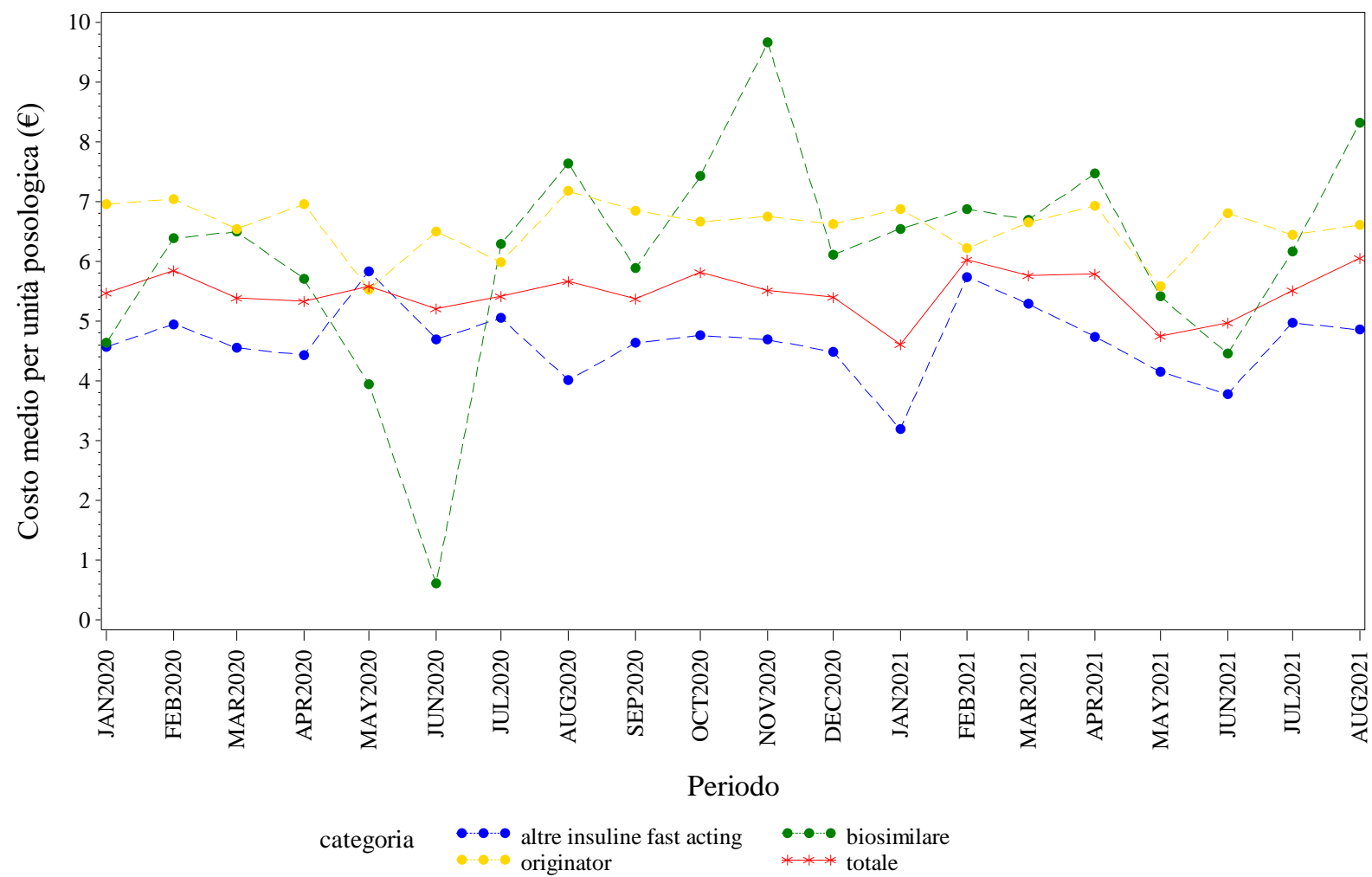

Elaborazione AIFA – Ufficio Monitoraggio della spesa farmaceutica
Dato NSIS/Tracciabilità' aggiornato ago-2021



VENETO. INSULINE LONG ACTING - Andamento mensile del costo medio per DDD per la categoria terapeutica (ATC IV)
(Fonte: NSIS-Tracciabilità del farmaco)

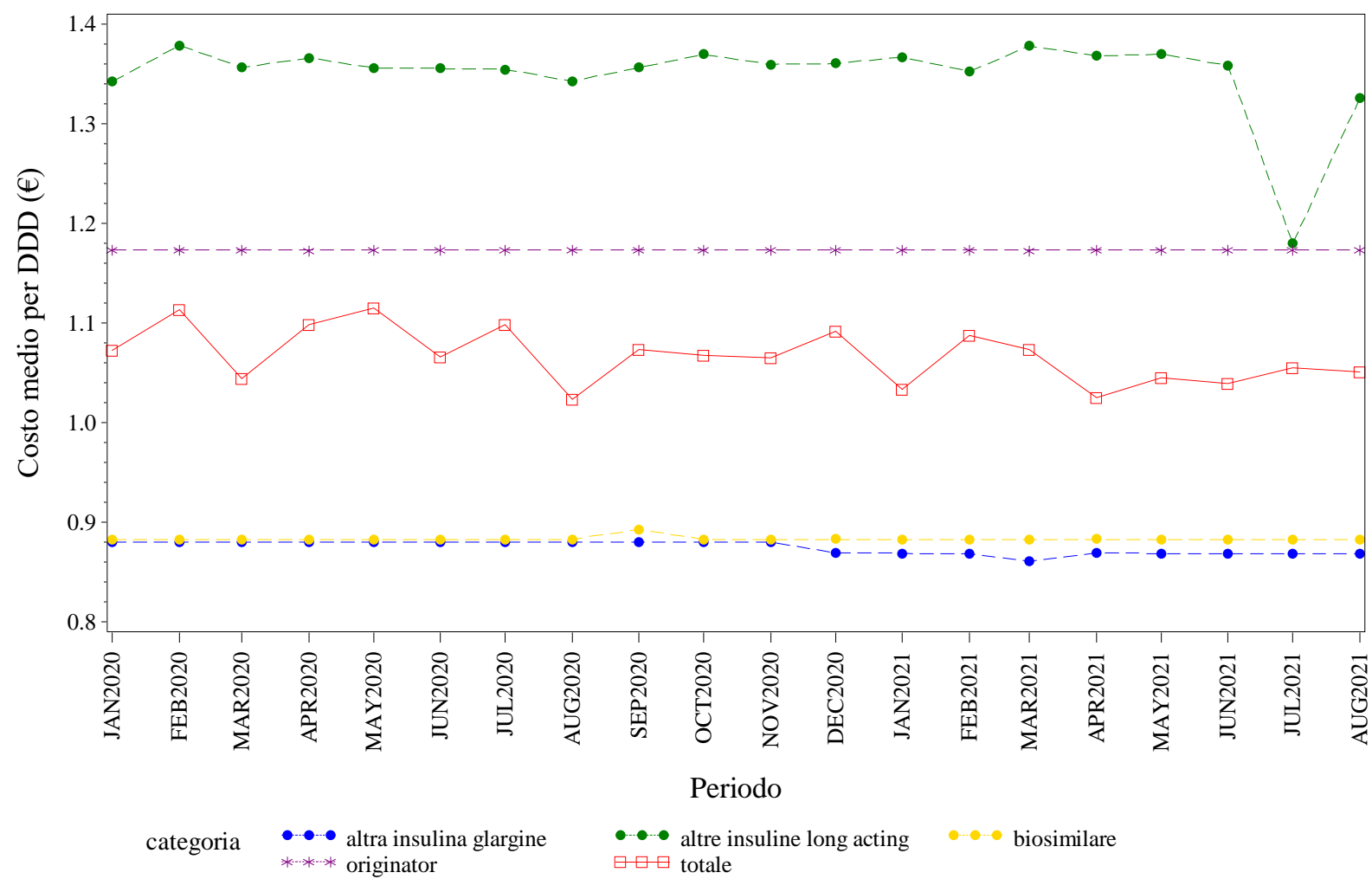

Elaborazione AIFA – Ufficio Monitoraggio della spesa farmaceutica
Dato NSIS/Tracciabilità' aggiornato ago-2021



VENETO. RITUXIMAB - Andamento mensile del prezzo medio per confezione per la categoria terapeutica (ATC IV)
(Fonte: NSIS-Tracciabilità del farmaco)

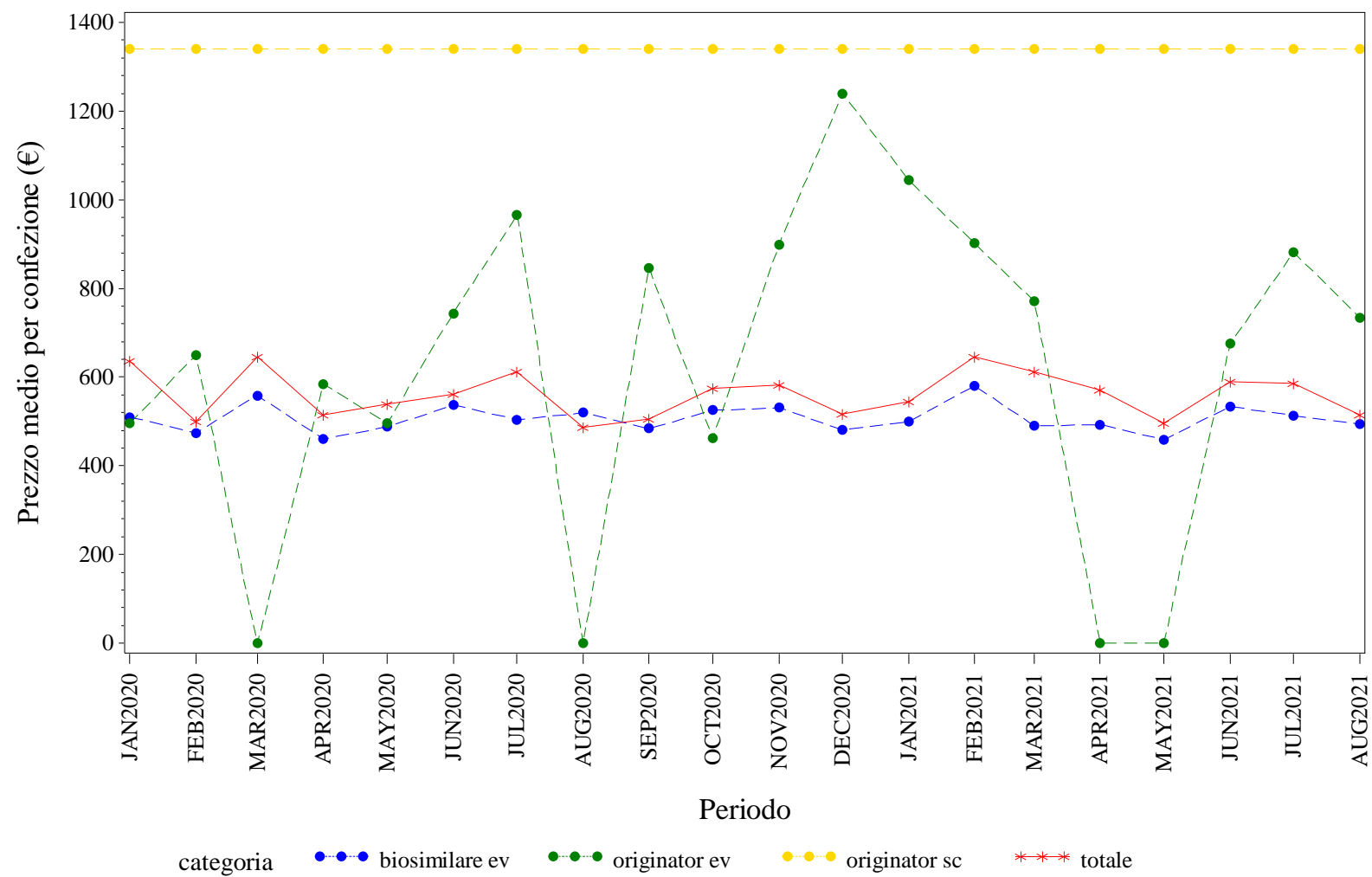

Elaborazione AIFA – Ufficio Monitoraggio della spesa farmaceutica
Dato NSIS/Tracciabilita' aggiornato ago-2021

VENETO, RITUXIMAB - Andamento mensile del costo medio per DDD per la categoria terapeutica (ATC IV)
(Fonte: NSIS-Tracciabilità del farmaco)

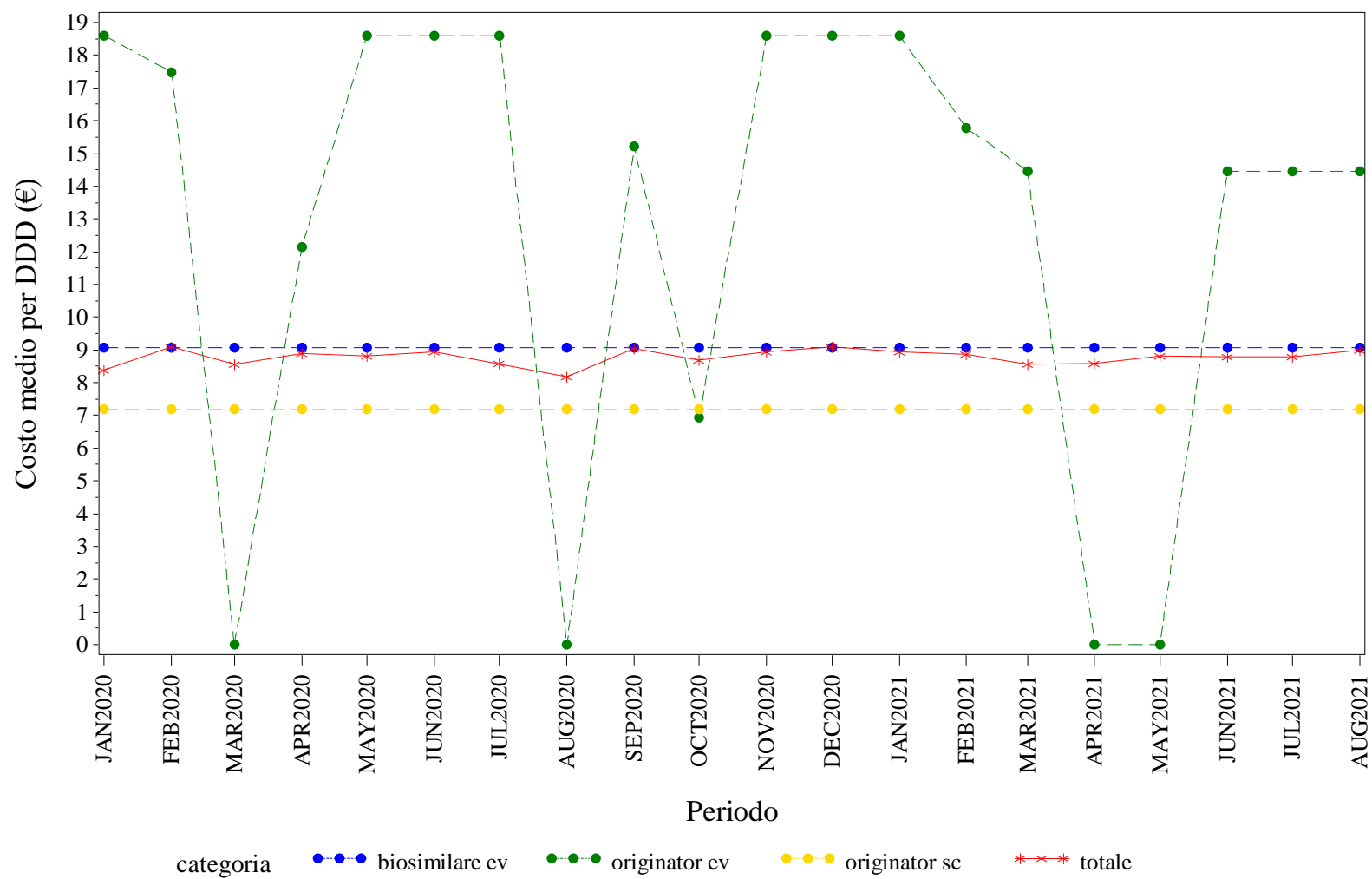

Elaborazione AIFA – Ufficio Monitoraggio della spesa farmaceutica
Dato NSIS/Tracciabilità' aggiornato ago-2021

VENETO. RITUXIMAB - Andamento mensile del costo medio per unità posologica per la categoria terapeutica (ATC IV)
(Fonte: NSIS-Tracciabilità del farmaco)

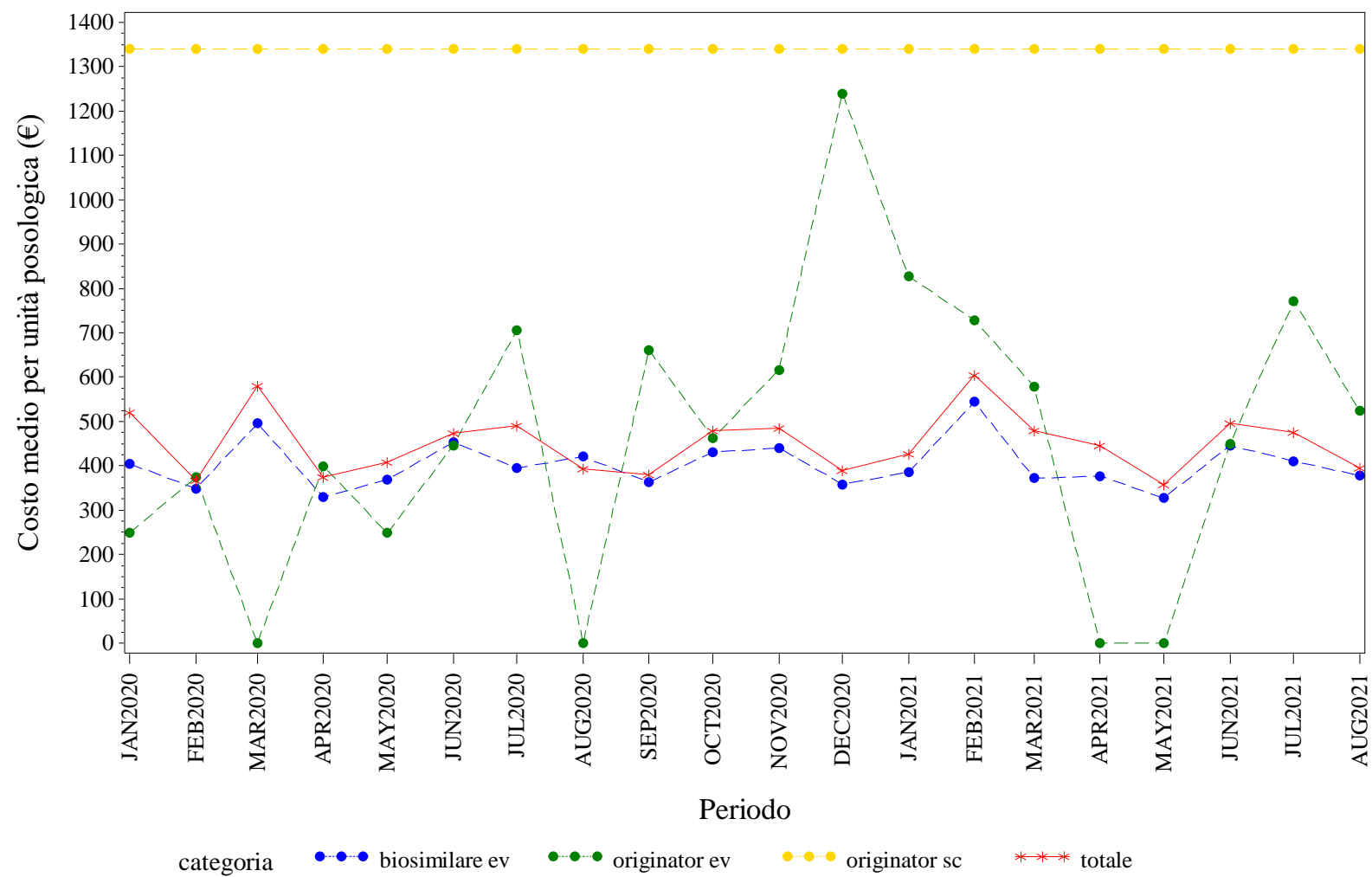

Elaborazione AIFA – Ufficio Monitoraggio della spesa farmaceutica
Dato NSIS/Tracciabilità' aggiornato ago-2021

Elaborazione AIFA – Ufficio Monitoraggio della spesa farmaceutica
Dato NSIS/Tracciabilita' aggiornato ago-2021

VENETO. SOMATROPINE - Andamento mensile del costo medio per DDD per la categoria terapeutica (ATC IV)
(Fonte: NSIS-Tracciabilità del farmaco)

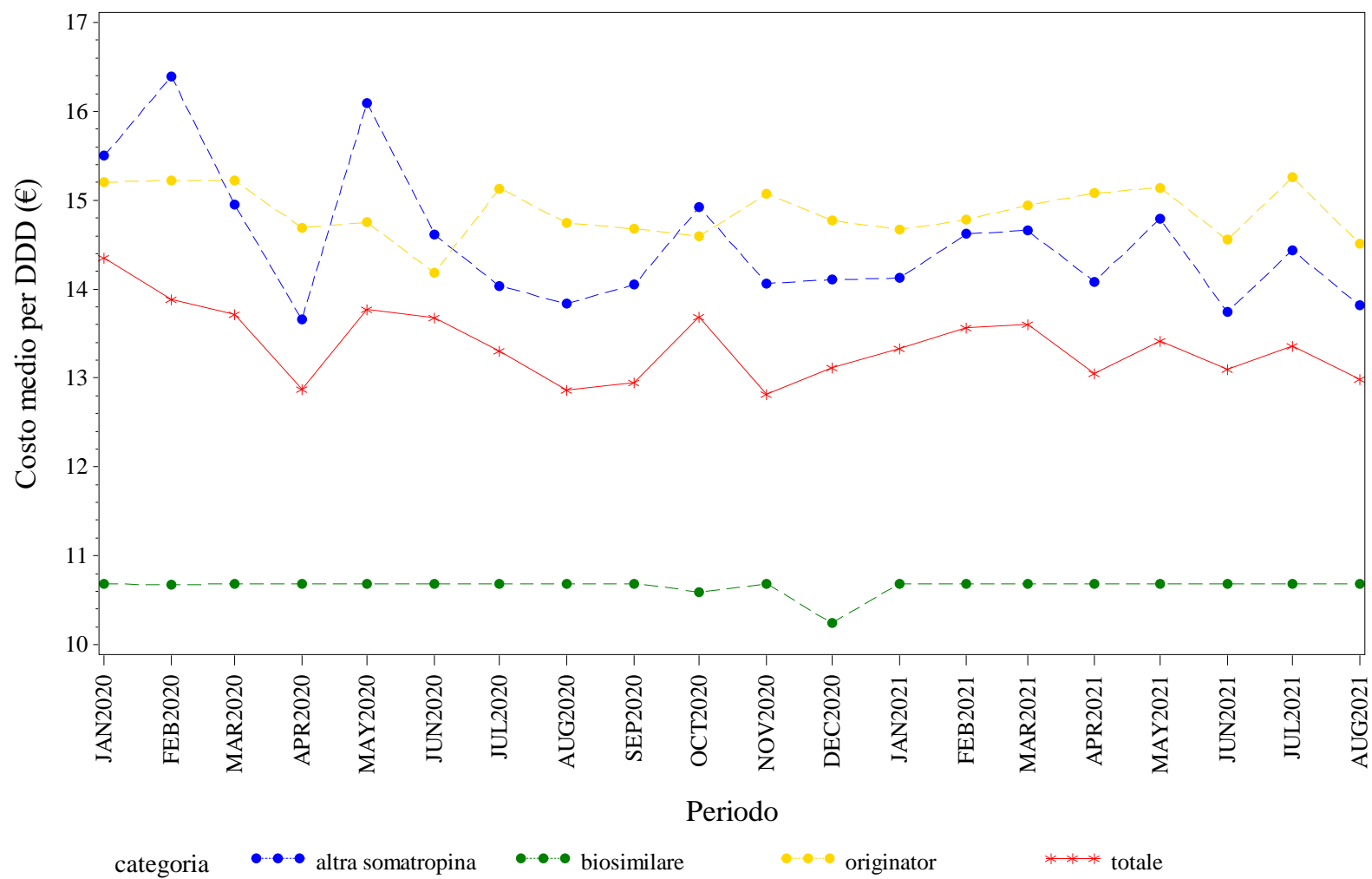

Elaborazione AIFA – Ufficio Monitoraggio della spesa farmaceutica
Dato NSIS/Tracciabilità' aggiornato ago-2021



VENETO. TERIPARATIDE - Andamento mensile del prezzo medio per confezione per la categoria terapeutica (ATC IV)
(Fonte: NSIS-Tracciabilità del farmaco)

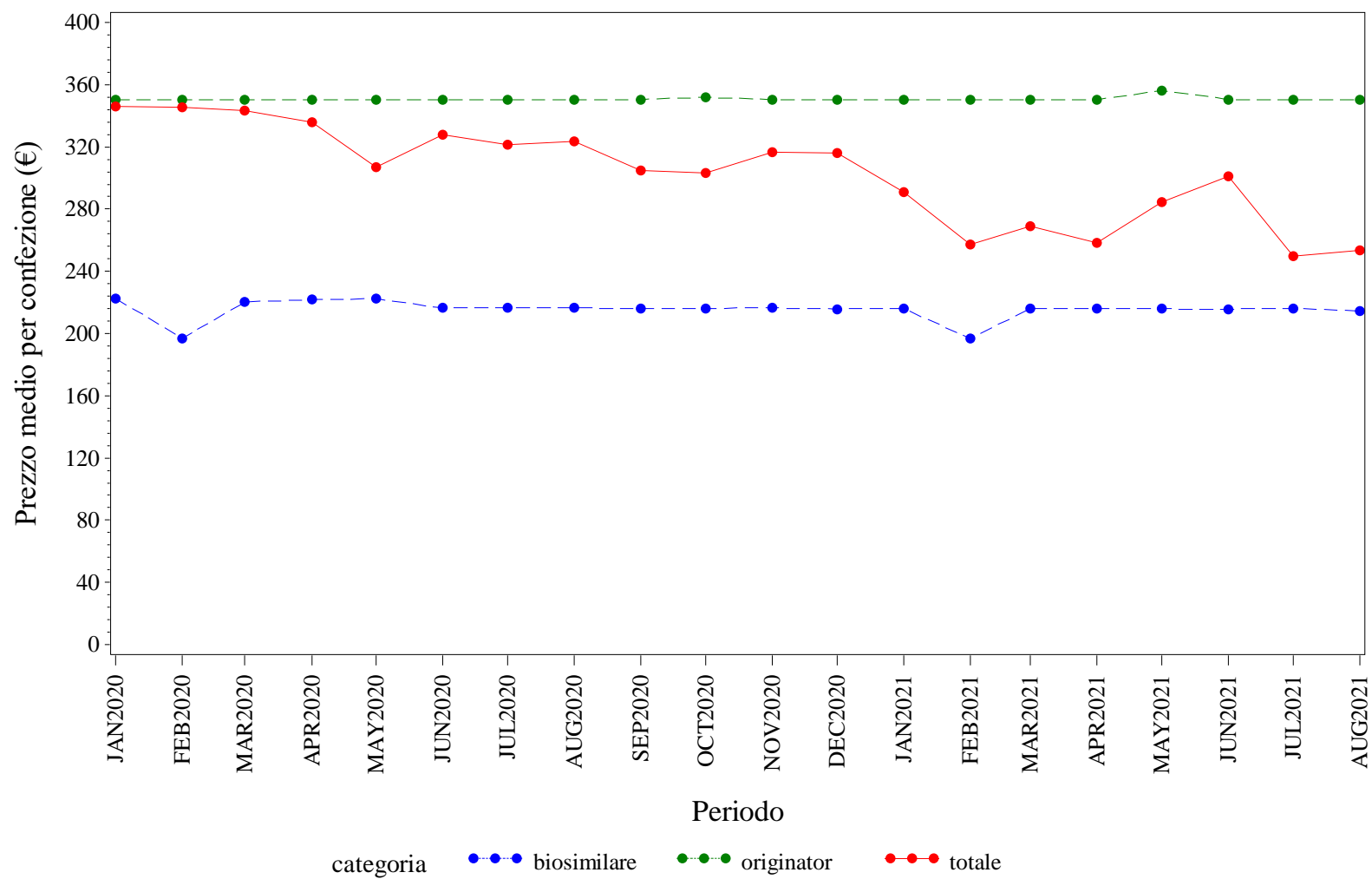

Elaborazione AIFA – Ufficio Monitoraggio della spesa farmaceutica
Dato NSIS/Tracciabilità' aggiornato ago-2021

VENETO. TERIPARATIDE - Andamento mensile del costo medio per DDD per la categoria terapeutica (ATC IV)
(Fonte: NSIS-Tracciabilità del farmaco)

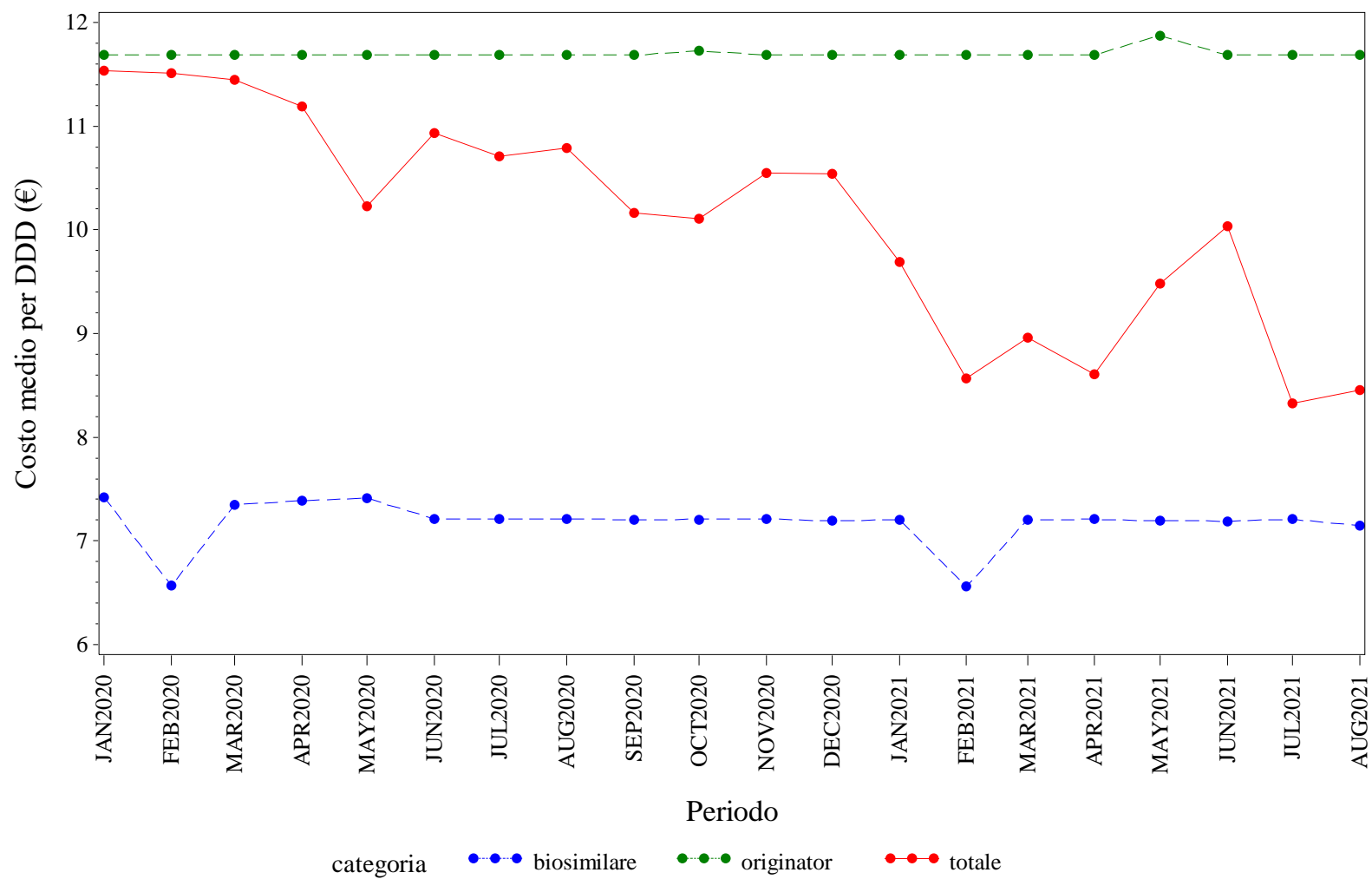

Elaborazione AIFA – Ufficio Monitoraggio della spesa farmaceutica
Dato NSIS/Tracciabilità' aggiornato ago-2021

VENETO. TERIPARATIDE - Andamento mensile del costo medio per unità posologica per la categoria terapeutica (ATC IV)
(Fonte: NSIS-Tracciabilità del farmaco)

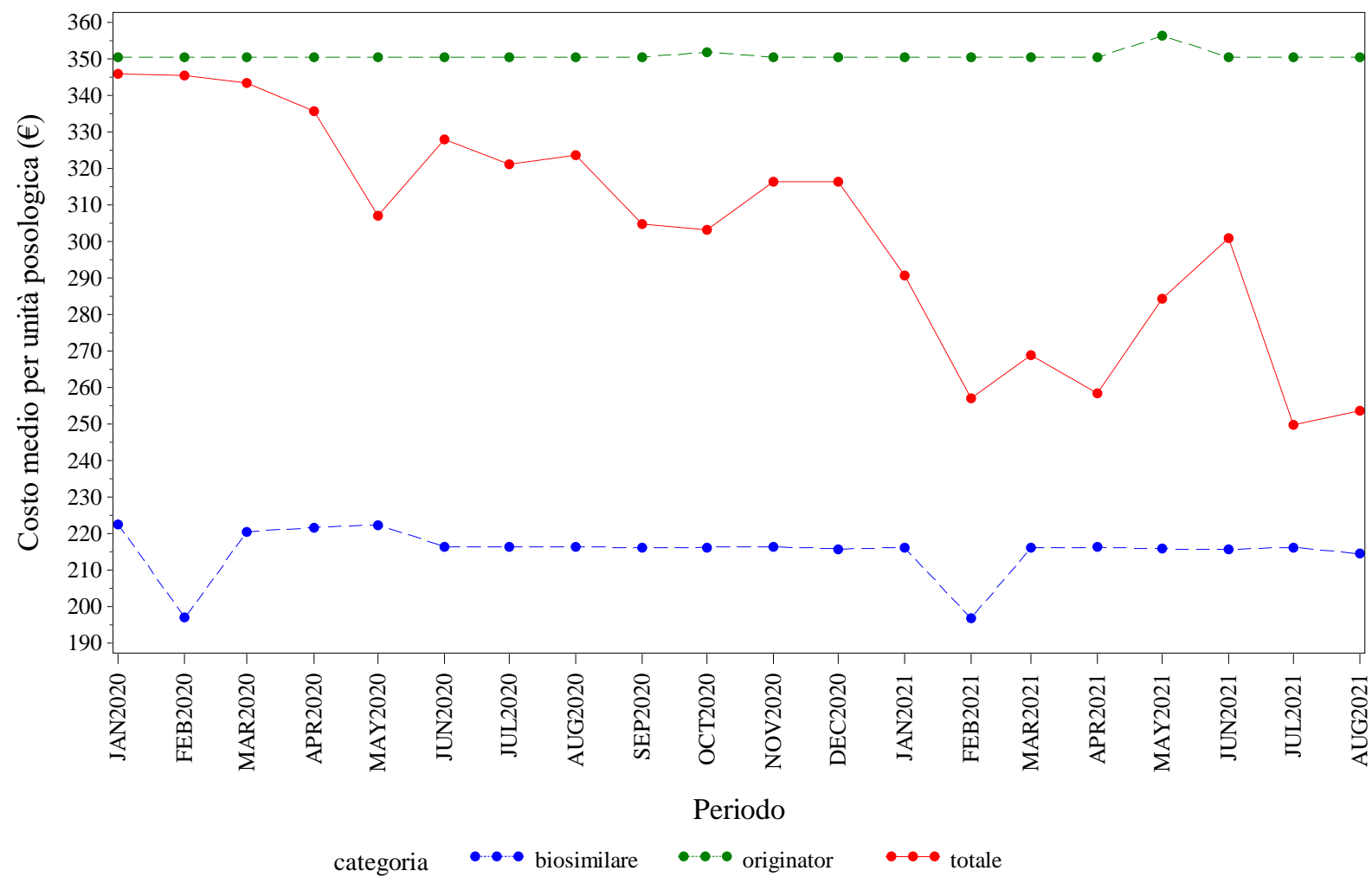

Elaborazione AIFA – Ufficio Monitoraggio della spesa farmaceutica
Dato NSIS/Tracciabilità' aggiornato ago-2021

VENETO. TRASTUZUMAB - Andamento mensile del prezzo medio per confezione per la categoria terapeutica (ATC IV)
(Fonte: NSIS-Tracciabilità del farmaco)

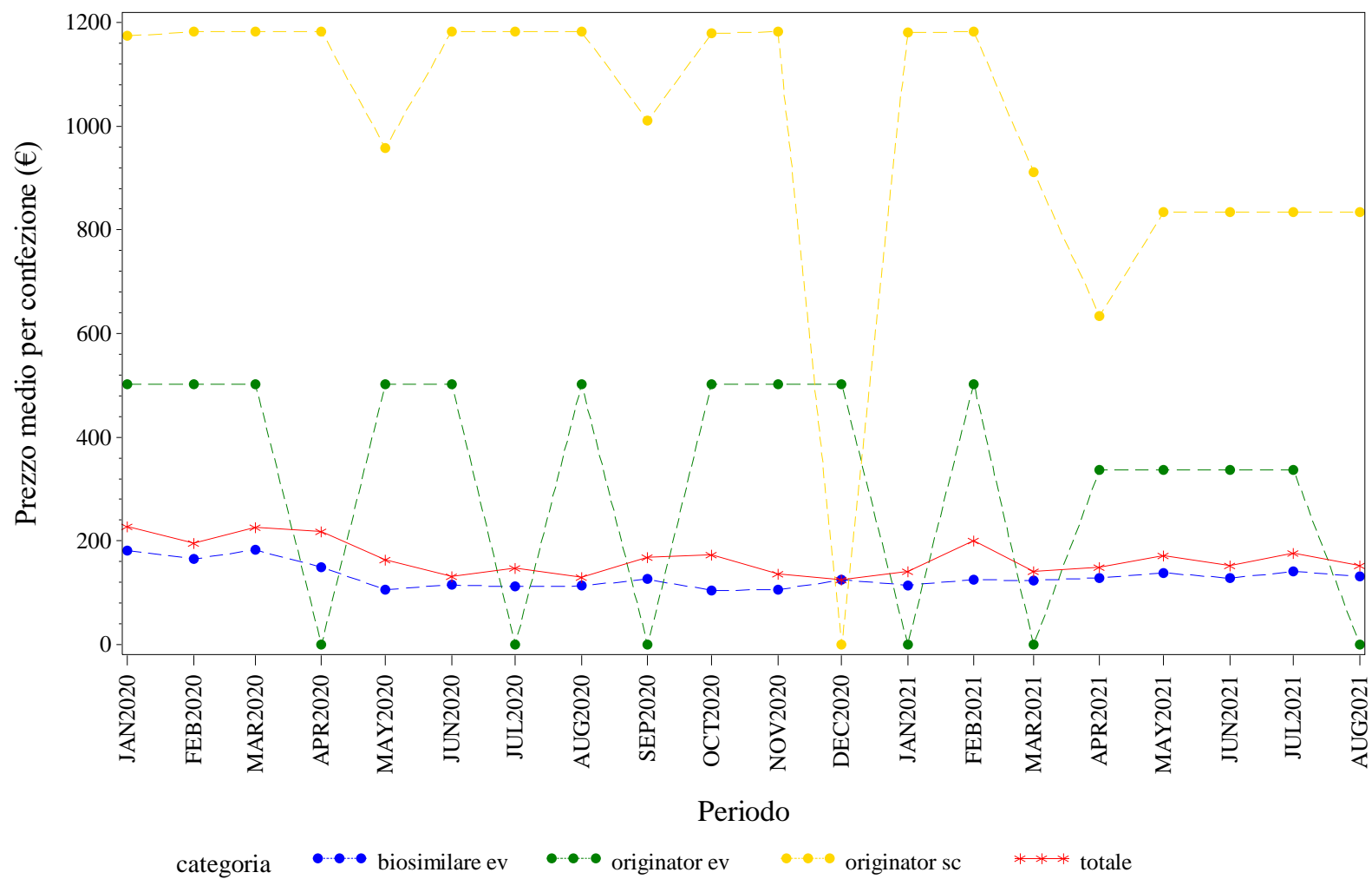

Elaborazione AIFA – Ufficio Monitoraggio della spesa farmaceutica
Dato NSIS/Tracciabilità' aggiornato ago-2021

VENETO. TRASTUZUMAB - Andamento mensile del costo medio per DDD per la categoria terapeutica (ATC IV)
(Fonte: NSIS-Tracciabilità del farmaco)

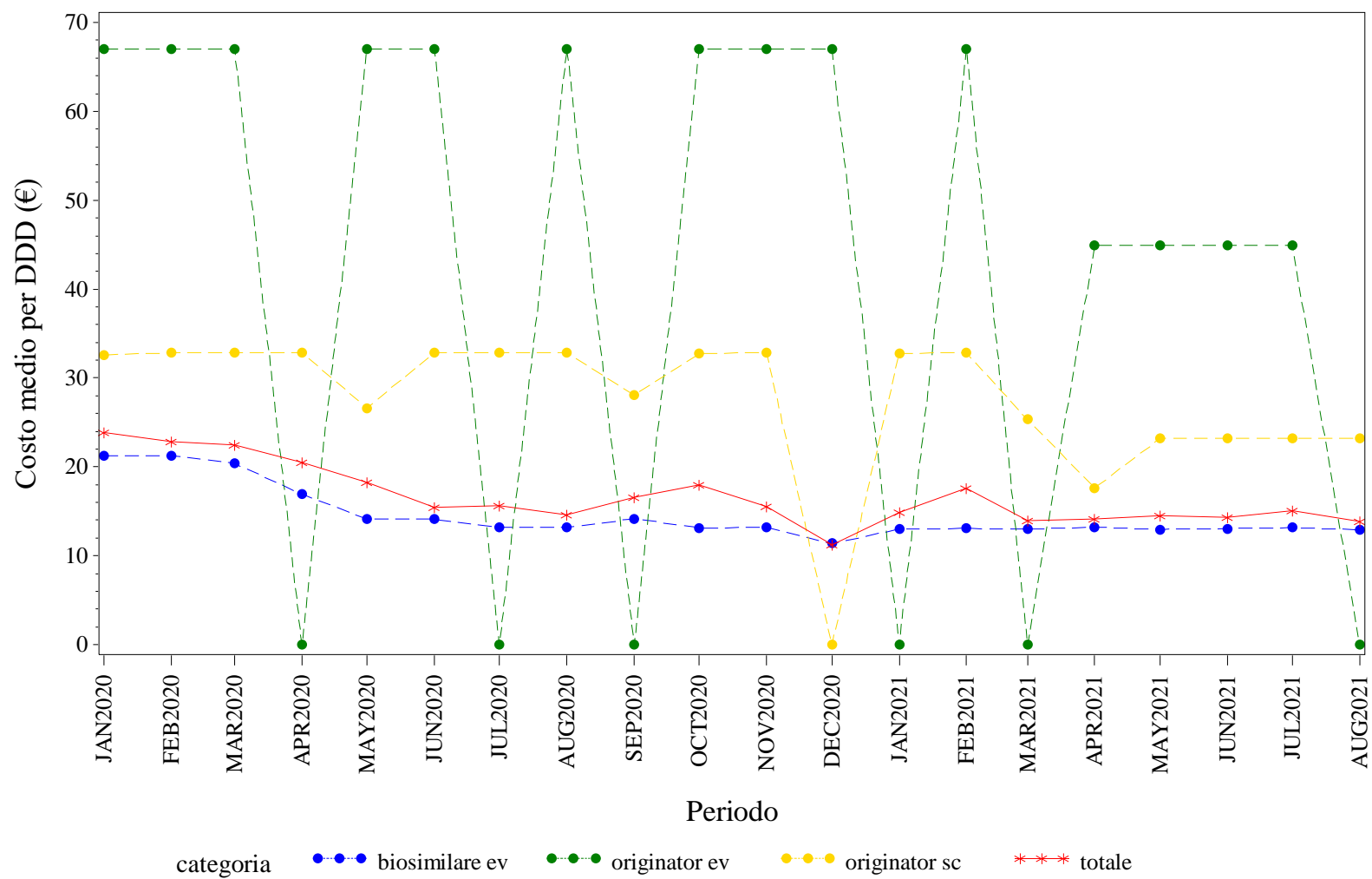

Elaborazione AIFA – Ufficio Monitoraggio della spesa farmaceutica
Dato NSIS/Tracciabilità' aggiornato ago-2021

VENETO. TRASTUZUMAB - Andamento mensile del costo medio per unità posologica per la categoria terapeutica (ATC IV)
(Fonte: NSIS-Tracciabilità del farmaco)

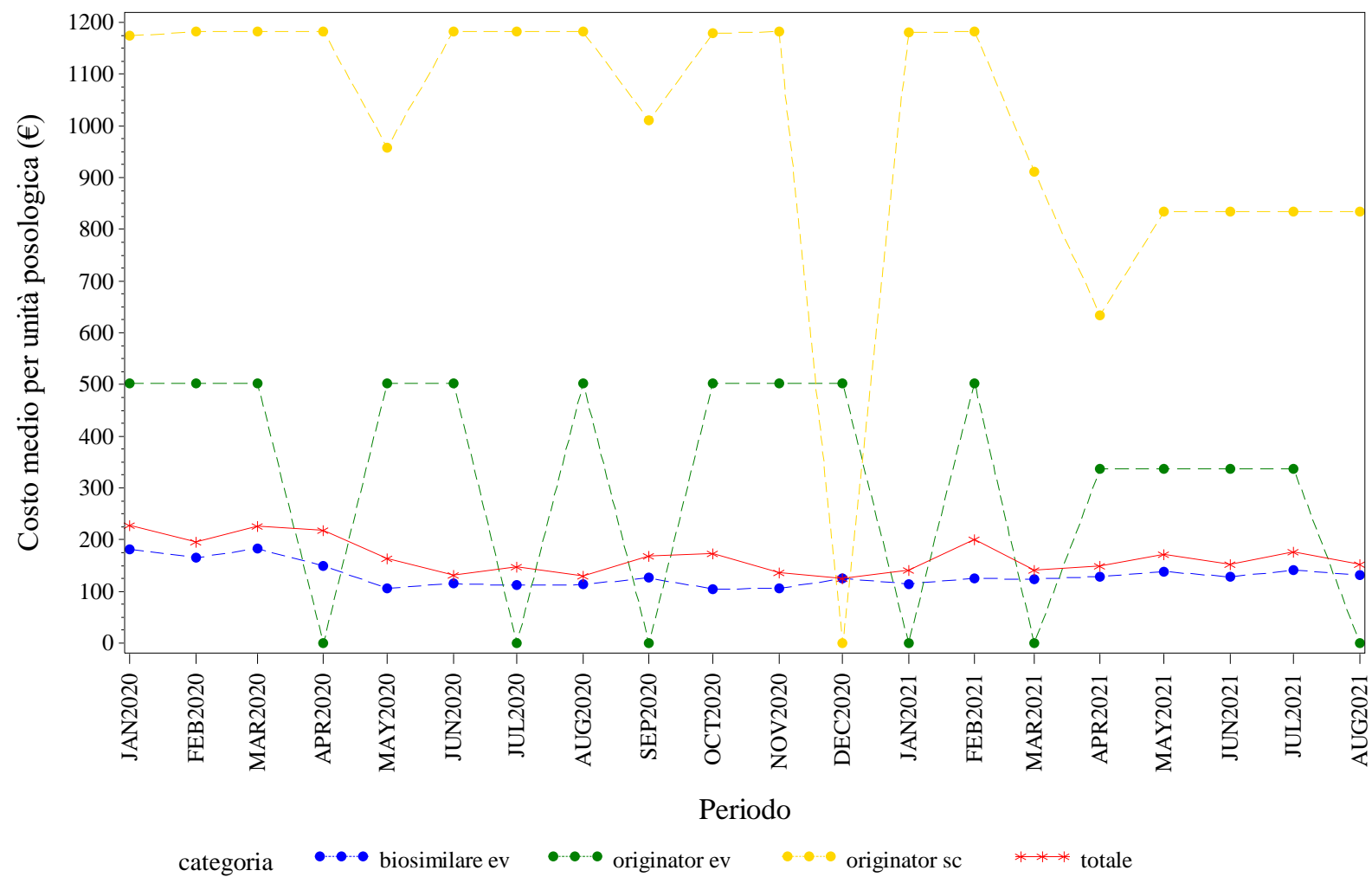

Elaborazione AIFA – Ufficio Monitoraggio della spesa farmaceutica
Dato NSIS/Tracciabilità' aggiornato ago-2021

Appendice – Categorie terapeutiche (ATC IV)

Categoria terapeutica (ACT IV)	Principio attivo	Specialità medicinali
ANTI TNF-ALFA	ADALIMUMAB	Amgevita; Humira; Hyrimoz; Idacio; Imraldi
	CERTOLIZUMAB	Cimzia
	ETANERCEPT	Benepali; Enbrel; Erelzi
	GOLIMUMAB	Simponi
	INFLIXIMAB	Flixabi; Inflectra; Infliximab; Baxter; Remicade; Remsima (Ev); Remsima (Sc); Zessly
BEVACIZUMAB	BEVACIZUMAB	Avastin; Mvasi; Zirabev
EPARINE A BASSO PESO MOLECOLARE	BEMIPARINA	Ivor
	DALTEPARINA	Fragmin
	ENOXAPARINA	Clexane; Clexane T; Enoxaparina Rovi; Ghemaxan; Inhixa; Rovinadil
	FONDAPARINUX	Arixtra
	NADROPARINA CALCICA	Fraxiparina; Fraxodi; Seledie; Seleparina
	PARNAPARINA	Fluxum
	REVIPARINA	Clivarina
EPOETINE	DARBEPOETINA	Aranesp
	EPOETINA ALFA	Binocrit; Epex
	EPOETINA BETA	Neorecormon
	EPOETINA TETA	Eporatio
	EPOETINA ZETA	Retacrit
	METOSSIPOLIETILENGLICOLE/EPOETINA BETA	Mircera
FATTORI DELLA CRESCITA	FILGRASTIM	Accofil; Granulokine; Nivestim; Ratiograftim; Tevagraftim; Zarzio
	LENOGRASTIM	Granocyte; Myelostim
	LIPEGFILGRASTIM	Lonquex
	PEGFILGRASTIM	Neulasta; Pelgraz; Pelmeg; Ziextenzo
FOLLITROPINE	CORIFOLLITROPINA ALFA	Elonva
	FOLLITROPINA ALFA	Bemfolia; Gonal-F; Ovaleap
	FOLLITROPINA ALFA/ LUTROPINA ALFA	Pergoveris
	FOLLITROPINA BETA	Puregon
	FOLLITROPINA DELTA	Rekovellev
	MENOTROPINA	Meropur
	UROFOLLITROPINA	Fostimon
INSULINE FAST ACTING	INSULINA ASPARTATO	Fiasp; Novorapid
	INSULINA GLULISINA	Apidra
	INSULINA LISPRO	Humalog; Insulina Lispro Sanofi
	INSULINA UMANA	Actrapid; Humulin; Insuman
INSULINE LONG ACTING	INSULINA DEGLUDEC	Tresiba
	INSULINA DETEMIR	Levemir
	INSULINA GLARGINE	Abasaglar; Lantus; Toujeo
RITUXIMAB	RITUXIMAB	Mabthera (Ev); Mabthera (Sc); Rituximab Biosimilare; Rixathon; Truxima
SOMATROPINE	SOMATROPINE	Genotropin; Humatrope; Norditropin; Nutropinaq; Omnitrope; Saizen
TERIPARATIDE	TERIPARATIDE	Forsteo; Movymia; Terrosa
TRASTUZUMAB	TRASTUZUMAB	Herceptin (Ev); Herceptin (Sc); Herzuma; Kanjinti; Ogivri; Ontruzant; Trastuzumab Baxter; Trazimera; Zercepac