



BIOSIMILARI: ANALISI TREND DEL PREZZO MEDIO PER CATEGORIA TERAPEUTICA (ATC IV)

Analisi grafica del trend del prezzo medio relativo alla categoria terapeutica (ATC IV) a livello nazionale e regionale nel canale acquisti diretti

(Dato NSIS/Tracciabilità del farmaco aggiornato a mar-2021)

Elaborazione Ufficio MSF

Table of Contents

SINTESI

ABRUZZO	1
Prezzo medio della categoria terapeutica (ATC IV) anti tnf-alfa	2
Prezzo medio della categoria terapeutica (ATC IV) bevacizumab	3
Prezzo medio della categoria terapeutica (ATC IV) eparine a basso peso molecolare	4
Prezzo medio della categoria terapeutica (ATC IV) epoietine	5
Prezzo medio della categoria terapeutica (ATC IV) fattori della crescita	6
Prezzo medio della categoria terapeutica (ATC IV) follitropine	7
Prezzo medio della categoria terapeutica (ATC IV) insuline fast acting	8
Prezzo medio della categoria terapeutica (ATC IV) insuline long acting	9
Prezzo medio della categoria terapeutica (ATC IV) rituximab	10
Prezzo medio della categoria terapeutica (ATC IV) somatropine	11
Prezzo medio della categoria terapeutica (ATC IV) teriparatide	12
Prezzo medio della categoria terapeutica (ATC IV) trastuzumab	13
BASILICATA	14
Prezzo medio della categoria terapeutica (ATC IV) anti tnf-alfa	15
Prezzo medio della categoria terapeutica (ATC IV) bevacizumab	16
Prezzo medio della categoria terapeutica (ATC IV) eparine a basso peso molecolare	17
Prezzo medio della categoria terapeutica (ATC IV) epoietine	18
Prezzo medio della categoria terapeutica (ATC IV) fattori della crescita	19
Prezzo medio della categoria terapeutica (ATC IV) follitropine	20
Prezzo medio della categoria terapeutica (ATC IV) insuline fast acting	21
Prezzo medio della categoria terapeutica (ATC IV) insuline long acting	22
Prezzo medio della categoria terapeutica (ATC IV) rituximab	23
Prezzo medio della categoria terapeutica (ATC IV) somatropine	24
Prezzo medio della categoria terapeutica (ATC IV) teriparatide	25
Prezzo medio della categoria terapeutica (ATC IV) trastuzumab	26
CALABRIA	27
Prezzo medio della categoria terapeutica (ATC IV) anti tnf-alfa	28
Prezzo medio della categoria terapeutica (ATC IV) bevacizumab	29
Prezzo medio della categoria terapeutica (ATC IV) eparine a basso peso molecolare	30
Prezzo medio della categoria terapeutica (ATC IV) epoietine	31
Prezzo medio della categoria terapeutica (ATC IV) fattori della crescita	32
Prezzo medio della categoria terapeutica (ATC IV) follitropine	33
Prezzo medio della categoria terapeutica (ATC IV) insuline fast acting	34
Prezzo medio della categoria terapeutica (ATC IV) insuline long acting	35
Prezzo medio della categoria terapeutica (ATC IV) rituximab	36
Prezzo medio della categoria terapeutica (ATC IV) somatropine	37
Prezzo medio della categoria terapeutica (ATC IV) teriparatide	38
Prezzo medio della categoria terapeutica (ATC IV) trastuzumab	39
CAMPANIA	40
Prezzo medio della categoria terapeutica (ATC IV) anti tnf-alfa	41

Prezzo medio della categoria terapeutica (ATC IV) bevacizumab	42
Prezzo medio della categoria terapeutica (ATC IV) eparine a basso peso molecolare	43
Prezzo medio della categoria terapeutica (ATC IV) epoietine	44
Prezzo medio della categoria terapeutica (ATC IV) fattori della crescita	45
Prezzo medio della categoria terapeutica (ATC IV) follitropine.....	46
Prezzo medio della categoria terapeutica (ATC IV) insuline fast acting	47
Prezzo medio della categoria terapeutica (ATC IV) insuline long acting	48
Prezzo medio della categoria terapeutica (ATC IV) rituximab.....	49
Prezzo medio della categoria terapeutica (ATC IV) somatropine.....	50
Prezzo medio della categoria terapeutica (ATC IV) teriparatide	51
Prezzo medio della categoria terapeutica (ATC IV) trastuzumab	52
EMILIA ROMAGNA	53
Prezzo medio della categoria terapeutica (ATC IV) anti tnf-alfa.....	54
Prezzo medio della categoria terapeutica (ATC IV) bevacizumab	55
Prezzo medio della categoria terapeutica (ATC IV) eparine a basso peso molecolare	56
Prezzo medio della categoria terapeutica (ATC IV) epoietine	57
Prezzo medio della categoria terapeutica (ATC IV) fattori della crescita	58
Prezzo medio della categoria terapeutica (ATC IV) follitropine.....	59
Prezzo medio della categoria terapeutica (ATC IV) insuline fast acting	60
Prezzo medio della categoria terapeutica (ATC IV) insuline long acting	61
Prezzo medio della categoria terapeutica (ATC IV) rituximab.....	62
Prezzo medio della categoria terapeutica (ATC IV) somatropine.....	63
Prezzo medio della categoria terapeutica (ATC IV) teriparatide	64
Prezzo medio della categoria terapeutica (ATC IV) trastuzumab	65
FRIULI VENEZIA GIULIA	66
Prezzo medio della categoria terapeutica (ATC IV) anti tnf-alfa.....	67
Prezzo medio della categoria terapeutica (ATC IV) bevacizumab	68
Prezzo medio della categoria terapeutica (ATC IV) eparine a basso peso molecolare	69
Prezzo medio della categoria terapeutica (ATC IV) epoietine	70
Prezzo medio della categoria terapeutica (ATC IV) fattori della crescita	71
Prezzo medio della categoria terapeutica (ATC IV) follitropine.....	72
Prezzo medio della categoria terapeutica (ATC IV) insuline fast acting	73
Prezzo medio della categoria terapeutica (ATC IV) insuline long acting	74
Prezzo medio della categoria terapeutica (ATC IV) rituximab.....	75
Prezzo medio della categoria terapeutica (ATC IV) somatropine.....	76
Prezzo medio della categoria terapeutica (ATC IV) teriparatide	77
Prezzo medio della categoria terapeutica (ATC IV) trastuzumab	78
ITALIA	79
Prezzo medio della categoria terapeutica (ATC IV) anti tnf-alfa.....	80
Prezzo medio della categoria terapeutica (ATC IV) bevacizumab	81
Prezzo medio della categoria terapeutica (ATC IV) eparine a basso peso molecolare	82
Prezzo medio della categoria terapeutica (ATC IV) epoietine	83
Prezzo medio della categoria terapeutica (ATC IV) fattori della crescita	84
Prezzo medio della categoria terapeutica (ATC IV) follitropine.....	85
Prezzo medio della categoria terapeutica (ATC IV) insuline fast acting	86
Prezzo medio della categoria terapeutica (ATC IV) insuline long acting	87
Prezzo medio della categoria terapeutica (ATC IV) rituximab.....	88
Prezzo medio della categoria terapeutica (ATC IV) somatropine.....	89

Prezzo medio della categoria terapeutica (ATC IV) teriparatide	90
Prezzo medio della categoria terapeutica (ATC IV) trastuzumab	91
LAZIO	92
Prezzo medio della categoria terapeutica (ATC IV) anti tnf-alfa	93
Prezzo medio della categoria terapeutica (ATC IV) bevacizumab	94
Prezzo medio della categoria terapeutica (ATC IV) eparine a basso peso molecolare	95
Prezzo medio della categoria terapeutica (ATC IV) epoietine	96
Prezzo medio della categoria terapeutica (ATC IV) fattori della crescita	97
Prezzo medio della categoria terapeutica (ATC IV) follitropine	98
Prezzo medio della categoria terapeutica (ATC IV) insuline fast acting	99
Prezzo medio della categoria terapeutica (ATC IV) insuline long acting	100
Prezzo medio della categoria terapeutica (ATC IV) rituximab	101
Prezzo medio della categoria terapeutica (ATC IV) somatropine	102
Prezzo medio della categoria terapeutica (ATC IV) teriparatide	103
Prezzo medio della categoria terapeutica (ATC IV) trastuzumab	104
LIGURIA	105
Prezzo medio della categoria terapeutica (ATC IV) anti tnf-alfa	106
Prezzo medio della categoria terapeutica (ATC IV) bevacizumab	107
Prezzo medio della categoria terapeutica (ATC IV) eparine a basso peso molecolare	108
Prezzo medio della categoria terapeutica (ATC IV) epoietine	109
Prezzo medio della categoria terapeutica (ATC IV) fattori della crescita	110
Prezzo medio della categoria terapeutica (ATC IV) follitropine	111
Prezzo medio della categoria terapeutica (ATC IV) insuline fast acting	112
Prezzo medio della categoria terapeutica (ATC IV) insuline long acting	113
Prezzo medio della categoria terapeutica (ATC IV) rituximab	114
Prezzo medio della categoria terapeutica (ATC IV) somatropine	115
Prezzo medio della categoria terapeutica (ATC IV) teriparatide	116
Prezzo medio della categoria terapeutica (ATC IV) trastuzumab	117
LOMBARDIA	118
Prezzo medio della categoria terapeutica (ATC IV) anti tnf-alfa	119
Prezzo medio della categoria terapeutica (ATC IV) bevacizumab	120
Prezzo medio della categoria terapeutica (ATC IV) eparine a basso peso molecolare	121
Prezzo medio della categoria terapeutica (ATC IV) epoietine	122
Prezzo medio della categoria terapeutica (ATC IV) fattori della crescita	123
Prezzo medio della categoria terapeutica (ATC IV) follitropine	124
Prezzo medio della categoria terapeutica (ATC IV) insuline fast acting	125
Prezzo medio della categoria terapeutica (ATC IV) insuline long acting	126
Prezzo medio della categoria terapeutica (ATC IV) rituximab	127
Prezzo medio della categoria terapeutica (ATC IV) somatropine	128
Prezzo medio della categoria terapeutica (ATC IV) teriparatide	129
Prezzo medio della categoria terapeutica (ATC IV) trastuzumab	130
MARCHE	131
Prezzo medio della categoria terapeutica (ATC IV) anti tnf-alfa	132
Prezzo medio della categoria terapeutica (ATC IV) bevacizumab	133
Prezzo medio della categoria terapeutica (ATC IV) eparine a basso peso molecolare	134
Prezzo medio della categoria terapeutica (ATC IV) epoietine	135
Prezzo medio della categoria terapeutica (ATC IV) fattori della crescita	136
Prezzo medio della categoria terapeutica (ATC IV) follitropine	137

Prezzo medio della categoria terapeutica (ATC IV) insuline fast acting	138
Prezzo medio della categoria terapeutica (ATC IV) insuline long acting	139
Prezzo medio della categoria terapeutica (ATC IV) rituximab	140
Prezzo medio della categoria terapeutica (ATC IV) somatropine	141
Prezzo medio della categoria terapeutica (ATC IV) teriparatide	142
Prezzo medio della categoria terapeutica (ATC IV) trastuzumab	143
MOLISE	144
Prezzo medio della categoria terapeutica (ATC IV) anti tnf-alfa	145
Prezzo medio della categoria terapeutica (ATC IV) bevacizumab	146
Prezzo medio della categoria terapeutica (ATC IV) eparine a basso peso molecolare	147
Prezzo medio della categoria terapeutica (ATC IV) epoietine	148
Prezzo medio della categoria terapeutica (ATC IV) fattori della crescita	149
Prezzo medio della categoria terapeutica (ATC IV) follitropine.....	150
Prezzo medio della categoria terapeutica (ATC IV) insuline fast acting	151
Prezzo medio della categoria terapeutica (ATC IV) insuline long acting	152
Prezzo medio della categoria terapeutica (ATC IV) rituximab	153
Prezzo medio della categoria terapeutica (ATC IV) somatropine	154
Prezzo medio della categoria terapeutica (ATC IV) teriparatide	155
Prezzo medio della categoria terapeutica (ATC IV) trastuzumab	156
PIEMONTE	157
Prezzo medio della categoria terapeutica (ATC IV) anti tnf-alfa	158
Prezzo medio della categoria terapeutica (ATC IV) bevacizumab	159
Prezzo medio della categoria terapeutica (ATC IV) eparine a basso peso molecolare	160
Prezzo medio della categoria terapeutica (ATC IV) epoietine	161
Prezzo medio della categoria terapeutica (ATC IV) fattori della crescita	162
Prezzo medio della categoria terapeutica (ATC IV) follitropine.....	163
Prezzo medio della categoria terapeutica (ATC IV) insuline fast acting	164
Prezzo medio della categoria terapeutica (ATC IV) insuline long acting	165
Prezzo medio della categoria terapeutica (ATC IV) rituximab	166
Prezzo medio della categoria terapeutica (ATC IV) somatropine	167
Prezzo medio della categoria terapeutica (ATC IV) teriparatide	168
Prezzo medio della categoria terapeutica (ATC IV) trastuzumab	169
PROV. AUT. BOLZANO	170
Prezzo medio della categoria terapeutica (ATC IV) anti tnf-alfa	171
Prezzo medio della categoria terapeutica (ATC IV) bevacizumab	172
Prezzo medio della categoria terapeutica (ATC IV) eparine a basso peso molecolare	173
Prezzo medio della categoria terapeutica (ATC IV) epoietine	174
Prezzo medio della categoria terapeutica (ATC IV) fattori della crescita	175
Prezzo medio della categoria terapeutica (ATC IV) follitropine.....	176
Prezzo medio della categoria terapeutica (ATC IV) insuline fast acting	177
Prezzo medio della categoria terapeutica (ATC IV) insuline long acting	178
Prezzo medio della categoria terapeutica (ATC IV) rituximab	179
Prezzo medio della categoria terapeutica (ATC IV) somatropine	180
Prezzo medio della categoria terapeutica (ATC IV) teriparatide	181
Prezzo medio della categoria terapeutica (ATC IV) trastuzumab	182
PROV. AUT. TRENTO	183
Prezzo medio della categoria terapeutica (ATC IV) anti tnf-alfa	184
Prezzo medio della categoria terapeutica (ATC IV) bevacizumab	185

Prezzo medio della categoria terapeutica (ATC IV) eparine a basso peso molecolare	186
Prezzo medio della categoria terapeutica (ATC IV) epoietine	187
Prezzo medio della categoria terapeutica (ATC IV) fattori della crescita	188
Prezzo medio della categoria terapeutica (ATC IV) follitropine	189
Prezzo medio della categoria terapeutica (ATC IV) insuline fast acting	190
Prezzo medio della categoria terapeutica (ATC IV) insuline long acting	191
Prezzo medio della categoria terapeutica (ATC IV) rituximab	192
Prezzo medio della categoria terapeutica (ATC IV) somatropine	193
Prezzo medio della categoria terapeutica (ATC IV) teriparatide	194
Prezzo medio della categoria terapeutica (ATC IV) trastuzumab	195
PUGLIA	196
Prezzo medio della categoria terapeutica (ATC IV) anti tnf-alfa	197
Prezzo medio della categoria terapeutica (ATC IV) bevacizumab	198
Prezzo medio della categoria terapeutica (ATC IV) eparine a basso peso molecolare	199
Prezzo medio della categoria terapeutica (ATC IV) epoietine	200
Prezzo medio della categoria terapeutica (ATC IV) fattori della crescita	201
Prezzo medio della categoria terapeutica (ATC IV) follitropine	202
Prezzo medio della categoria terapeutica (ATC IV) insuline fast acting	203
Prezzo medio della categoria terapeutica (ATC IV) insuline long acting	204
Prezzo medio della categoria terapeutica (ATC IV) rituximab	205
Prezzo medio della categoria terapeutica (ATC IV) somatropine	206
Prezzo medio della categoria terapeutica (ATC IV) teriparatide	207
Prezzo medio della categoria terapeutica (ATC IV) trastuzumab	208
SARDEGNA	209
Prezzo medio della categoria terapeutica (ATC IV) anti tnf-alfa	210
Prezzo medio della categoria terapeutica (ATC IV) bevacizumab	211
Prezzo medio della categoria terapeutica (ATC IV) eparine a basso peso molecolare	212
Prezzo medio della categoria terapeutica (ATC IV) epoietine	213
Prezzo medio della categoria terapeutica (ATC IV) fattori della crescita	214
Prezzo medio della categoria terapeutica (ATC IV) follitropine	215
Prezzo medio della categoria terapeutica (ATC IV) insuline fast acting	216
Prezzo medio della categoria terapeutica (ATC IV) insuline long acting	217
Prezzo medio della categoria terapeutica (ATC IV) rituximab	218
Prezzo medio della categoria terapeutica (ATC IV) somatropine	219
Prezzo medio della categoria terapeutica (ATC IV) teriparatide	220
Prezzo medio della categoria terapeutica (ATC IV) trastuzumab	221
SICILIA	222
Prezzo medio della categoria terapeutica (ATC IV) anti tnf-alfa	223
Prezzo medio della categoria terapeutica (ATC IV) bevacizumab	224
Prezzo medio della categoria terapeutica (ATC IV) eparine a basso peso molecolare	225
Prezzo medio della categoria terapeutica (ATC IV) epoietine	226
Prezzo medio della categoria terapeutica (ATC IV) fattori della crescita	227
Prezzo medio della categoria terapeutica (ATC IV) follitropine	228
Prezzo medio della categoria terapeutica (ATC IV) insuline fast acting	229
Prezzo medio della categoria terapeutica (ATC IV) insuline long acting	230
Prezzo medio della categoria terapeutica (ATC IV) rituximab	231
Prezzo medio della categoria terapeutica (ATC IV) somatropine	232
Prezzo medio della categoria terapeutica (ATC IV) teriparatide	233

Prezzo medio della categoria terapeutica (ATC IV) trastuzumab	234
TOSCANA	235
Prezzo medio della categoria terapeutica (ATC IV) anti tnf-alfa	236
Prezzo medio della categoria terapeutica (ATC IV) bevacizumab	237
Prezzo medio della categoria terapeutica (ATC IV) eparine a basso peso molecolare	238
Prezzo medio della categoria terapeutica (ATC IV) epoietine	239
Prezzo medio della categoria terapeutica (ATC IV) fattori della crescita	240
Prezzo medio della categoria terapeutica (ATC IV) follitropine	241
Prezzo medio della categoria terapeutica (ATC IV) insuline fast acting	242
Prezzo medio della categoria terapeutica (ATC IV) insuline long acting	243
Prezzo medio della categoria terapeutica (ATC IV) rituximab	244
Prezzo medio della categoria terapeutica (ATC IV) somatropine	245
Prezzo medio della categoria terapeutica (ATC IV) teriparatide	246
Prezzo medio della categoria terapeutica (ATC IV) trastuzumab	247
UMBRIA	248
Prezzo medio della categoria terapeutica (ATC IV) anti tnf-alfa	249
Prezzo medio della categoria terapeutica (ATC IV) bevacizumab	250
Prezzo medio della categoria terapeutica (ATC IV) eparine a basso peso molecolare	251
Prezzo medio della categoria terapeutica (ATC IV) epoietine	252
Prezzo medio della categoria terapeutica (ATC IV) fattori della crescita	253
Prezzo medio della categoria terapeutica (ATC IV) follitropine	254
Prezzo medio della categoria terapeutica (ATC IV) insuline fast acting	255
Prezzo medio della categoria terapeutica (ATC IV) insuline long acting	256
Prezzo medio della categoria terapeutica (ATC IV) rituximab	257
Prezzo medio della categoria terapeutica (ATC IV) somatropine	258
Prezzo medio della categoria terapeutica (ATC IV) teriparatide	259
Prezzo medio della categoria terapeutica (ATC IV) trastuzumab	260
V.AOSTA	261
Prezzo medio della categoria terapeutica (ATC IV) anti tnf-alfa	262
Prezzo medio della categoria terapeutica (ATC IV) bevacizumab	263
Prezzo medio della categoria terapeutica (ATC IV) eparine a basso peso molecolare	264
Prezzo medio della categoria terapeutica (ATC IV) epoietine	265
Prezzo medio della categoria terapeutica (ATC IV) fattori della crescita	266
Prezzo medio della categoria terapeutica (ATC IV) follitropine	267
Prezzo medio della categoria terapeutica (ATC IV) insuline fast acting	268
Prezzo medio della categoria terapeutica (ATC IV) insuline long acting	269
Prezzo medio della categoria terapeutica (ATC IV) rituximab	270
Prezzo medio della categoria terapeutica (ATC IV) somatropine	271
Prezzo medio della categoria terapeutica (ATC IV) teriparatide	272
Prezzo medio della categoria terapeutica (ATC IV) trastuzumab	273
VENETO	274
Prezzo medio della categoria terapeutica (ATC IV) anti tnf-alfa	275
Prezzo medio della categoria terapeutica (ATC IV) bevacizumab	276
Prezzo medio della categoria terapeutica (ATC IV) eparine a basso peso molecolare	277
Prezzo medio della categoria terapeutica (ATC IV) epoietine	278
Prezzo medio della categoria terapeutica (ATC IV) fattori della crescita	279
Prezzo medio della categoria terapeutica (ATC IV) follitropine	280
Prezzo medio della categoria terapeutica (ATC IV) insuline fast acting	281

Prezzo medio della categoria terapeutica (ATC IV) insuline long acting 282

Prezzo medio della categoria terapeutica (ATC IV) rituximab 283

Prezzo medio della categoria terapeutica (ATC IV) somatropine 284

Prezzo medio della categoria terapeutica (ATC IV) teriparatide 285

Prezzo medio della categoria terapeutica (ATC IV) trastuzumab 286

APPENDICE

SINTESI

L'introduzione sul mercato dei medicinali biosimilari può contribuire a razionalizzare la spesa farmaceutica delle molecole biologiche a brevetto scaduto. L'obiettivo delle analisi proposte nel presente documento è descrivere l'evoluzione del prezzo medio di questi medicinali nel canale degli acquisti diretti (flusso NSIS tracciabilità del farmaco) distinguendo tra le diverse aree geografiche nell'arco temporale considerato. Il risultato viene sintetizzato mediante analisi grafiche in cui è riportato l'andamento mensile del prezzo medio per confezione (calcolato per ciascuna specialità medicinale come rapporto tra la spesa riportata in tracciabilità ed il relativo numero di confezioni) utilizzando un sistema di classificazione per categoria terapeutica (IV livello ATC). L'andamento del prezzo viene rappresentato per i farmaci originator, per i relativi biosimilari e per gli altri prodotti coperti da brevetto facenti parte della medesima categoria. A livello nazionale è particolarmente evidente come il trend del prezzo venga condizionato dalla disponibilità dei diversi medicinali e come la presenza del biosimilare sia in grado di guidarne una riduzione. Altrettanto evidente è la profonda eterogeneità riscontrata tra le regioni, certamente legata alla diversa efficacia delle gare e alla penetrazione dei biosimilari.



ABRUZZO. Trend mensile del prezzo medio per la categoria terapeutica (ATC IV)

ABRUZZO. ANTI TNF-ALFA - Andamento mensile del prezzo medio per la categoria terapeutica (ATC IV)

(Fonte: NSIS-Tracciabilità del farmaco)

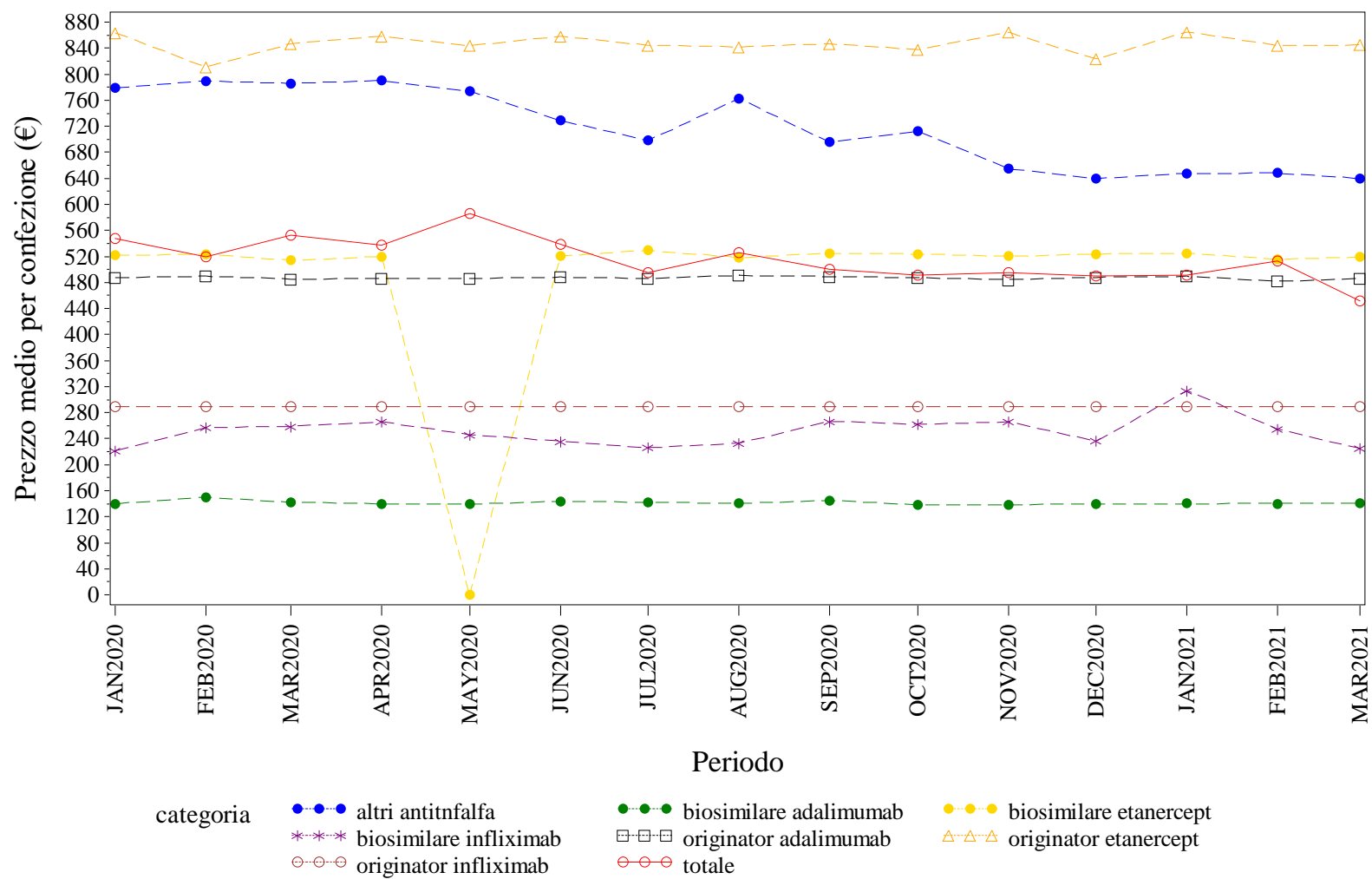

Elaborazione AIFA – Ufficio Monitoraggio della spesa farmaceutica
Dato NSIS/Tracciabilità' aggiornato mar-2021

ABRUZZO. BEVACIZUMAB - Andamento mensile del prezzo medio per la categoria terapeutica (ATC IV)
(Fonte: NSIS-Tracciabilità del farmaco)

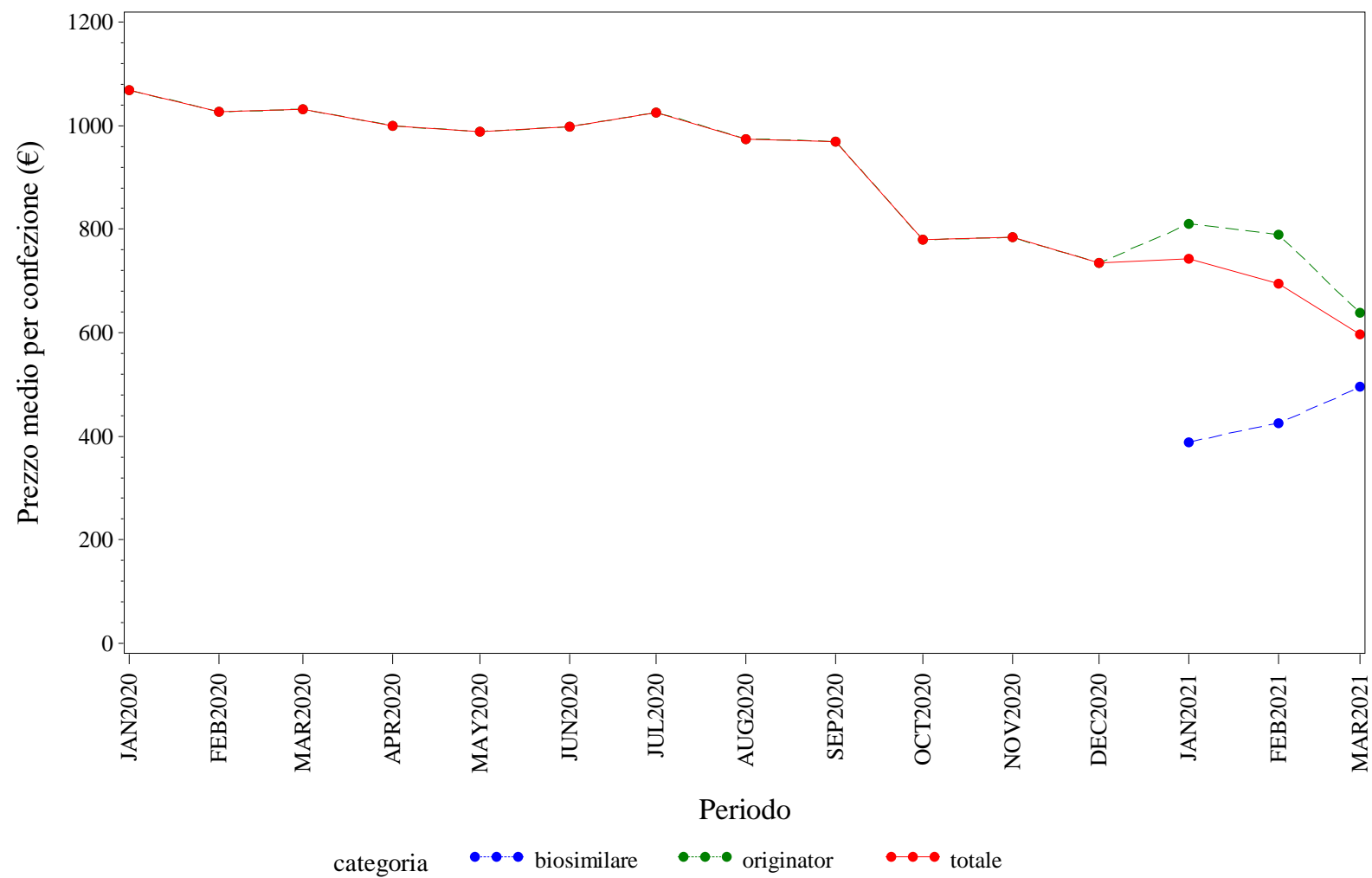

Elaborazione AIFA – Ufficio Monitoraggio della spesa farmaceutica
Dato NSIS/Tracciabilità' aggiornato mar-2021

ABRUZZO. EPARINE A BASSO PESO MOLECOLARE - Andamento mensile del prezzo medio per la categoria terapeutica (ATC IV)
(Fonte: NSIS-Tracciabilità del farmaco)

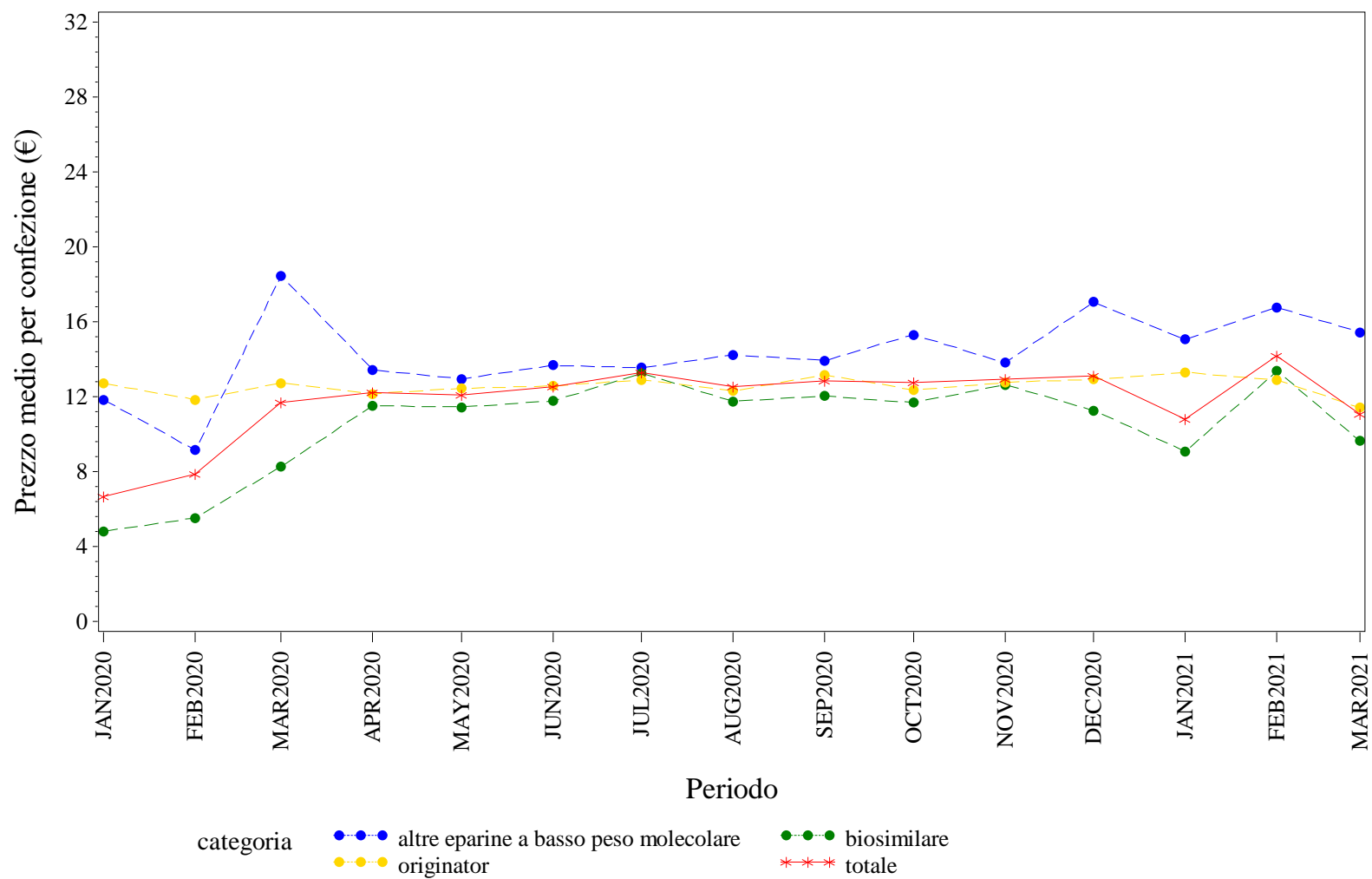

Elaborazione AIFA – Ufficio Monitoraggio della spesa farmaceutica
Dato NSIS/Tracciabilità' aggiornato mar-2021

ABRUZZO. EPOIETINE - Andamento mensile del prezzo medio per la categoria terapeutica (ATC IV)
(Fonte: NSIS-Tracciabilità del farmaco)

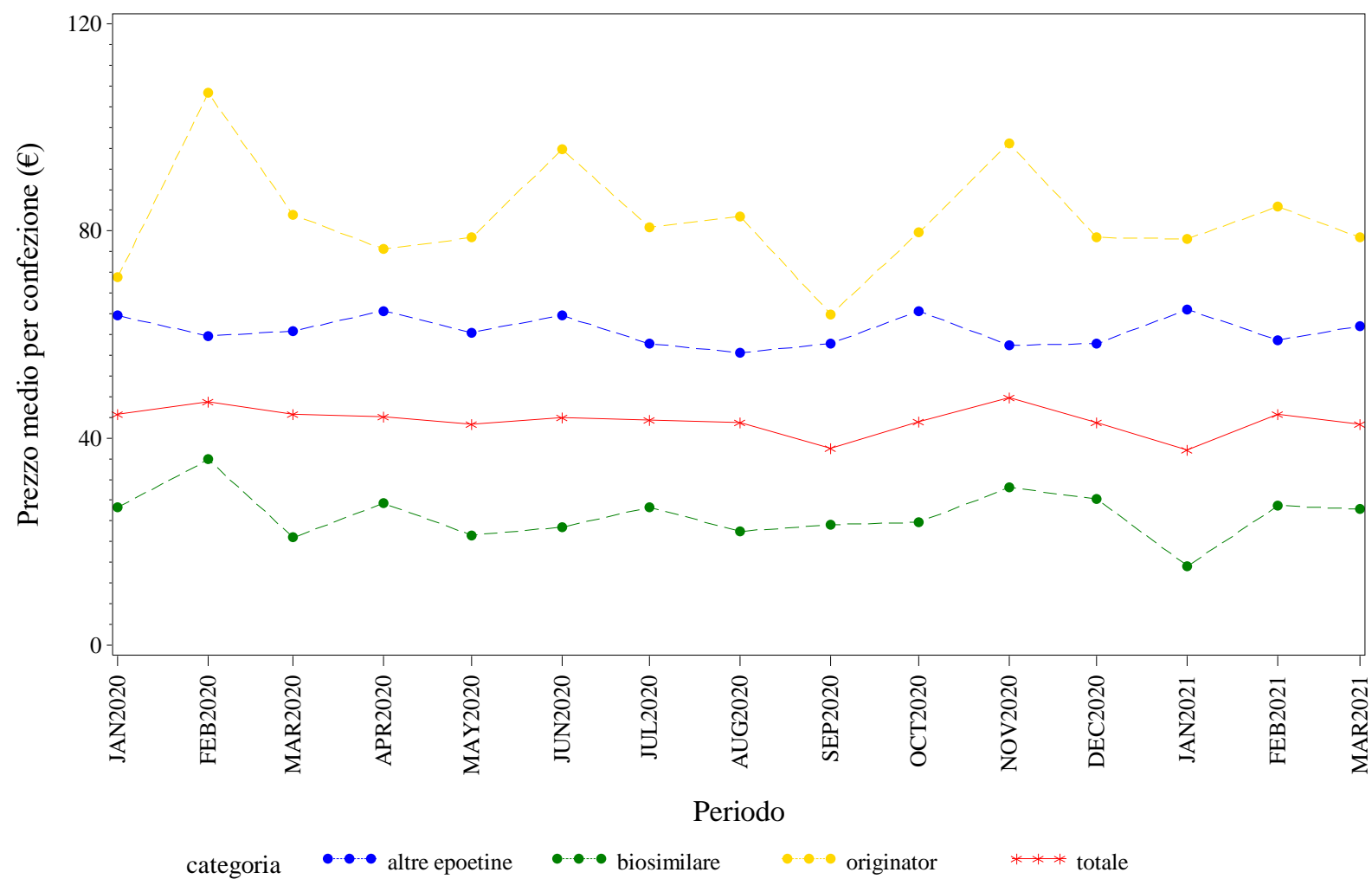

Elaborazione AIFA – Ufficio Monitoraggio della spesa farmaceutica
Dato NSIS/Tracciabilità' aggiornato mar-2021

ABRUZZO. FATTORI DELLA CRESCITA - Andamento mensile del prezzo medio per la categoria terapeutica (ATC IV)
(Fonte: NSIS-Tracciabilità del farmaco)

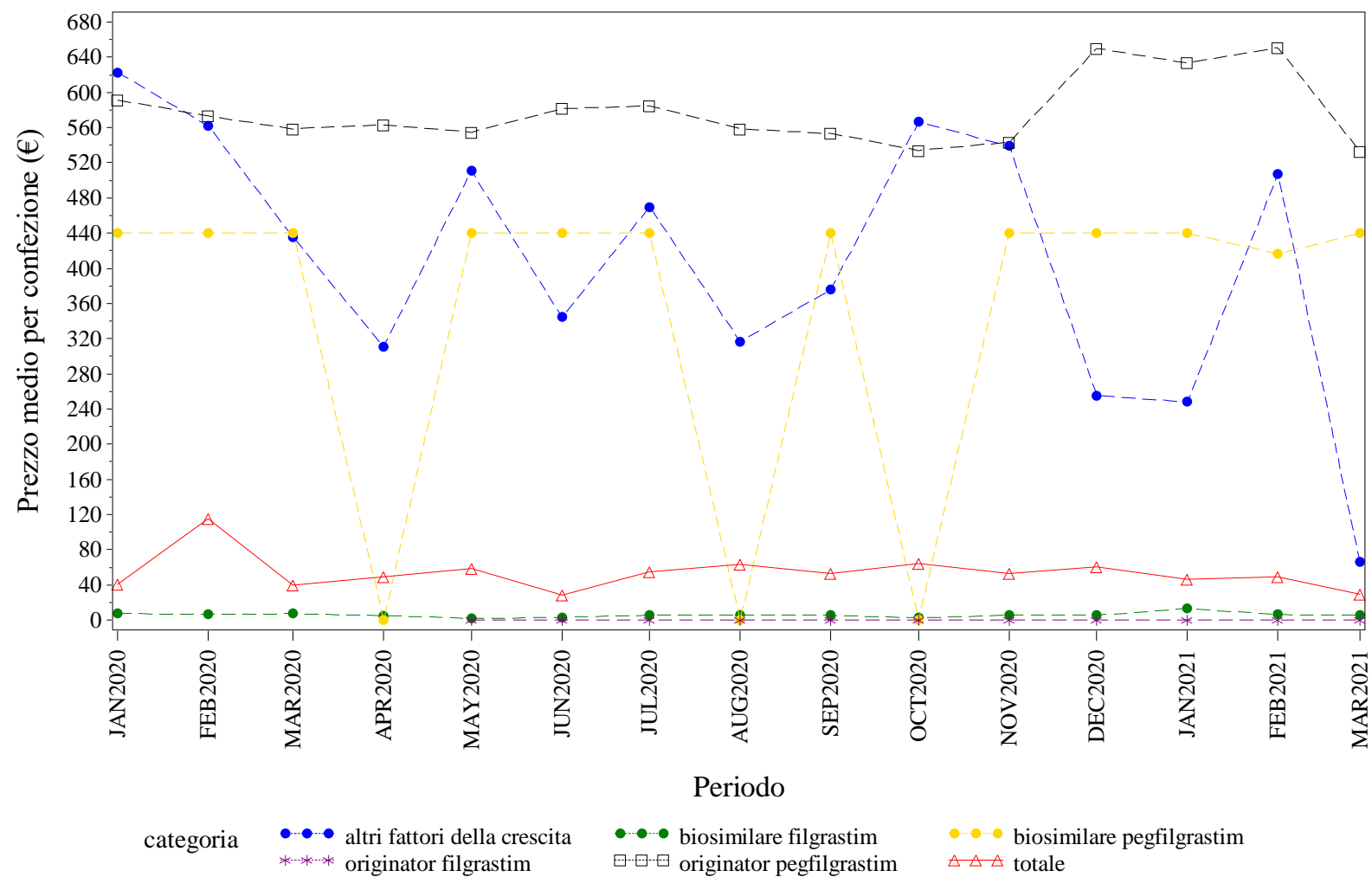

Elaborazione AIFA – Ufficio Monitoraggio della spesa farmaceutica
Dato NSIS/Tracciabilità' aggiornato mar-2021

ABRUZZO. FOLLITROPINE - Andamento mensile del prezzo medio per la categoria terapeutica (ATC IV)
(Fonte: NSIS-Tracciabilità del farmaco)

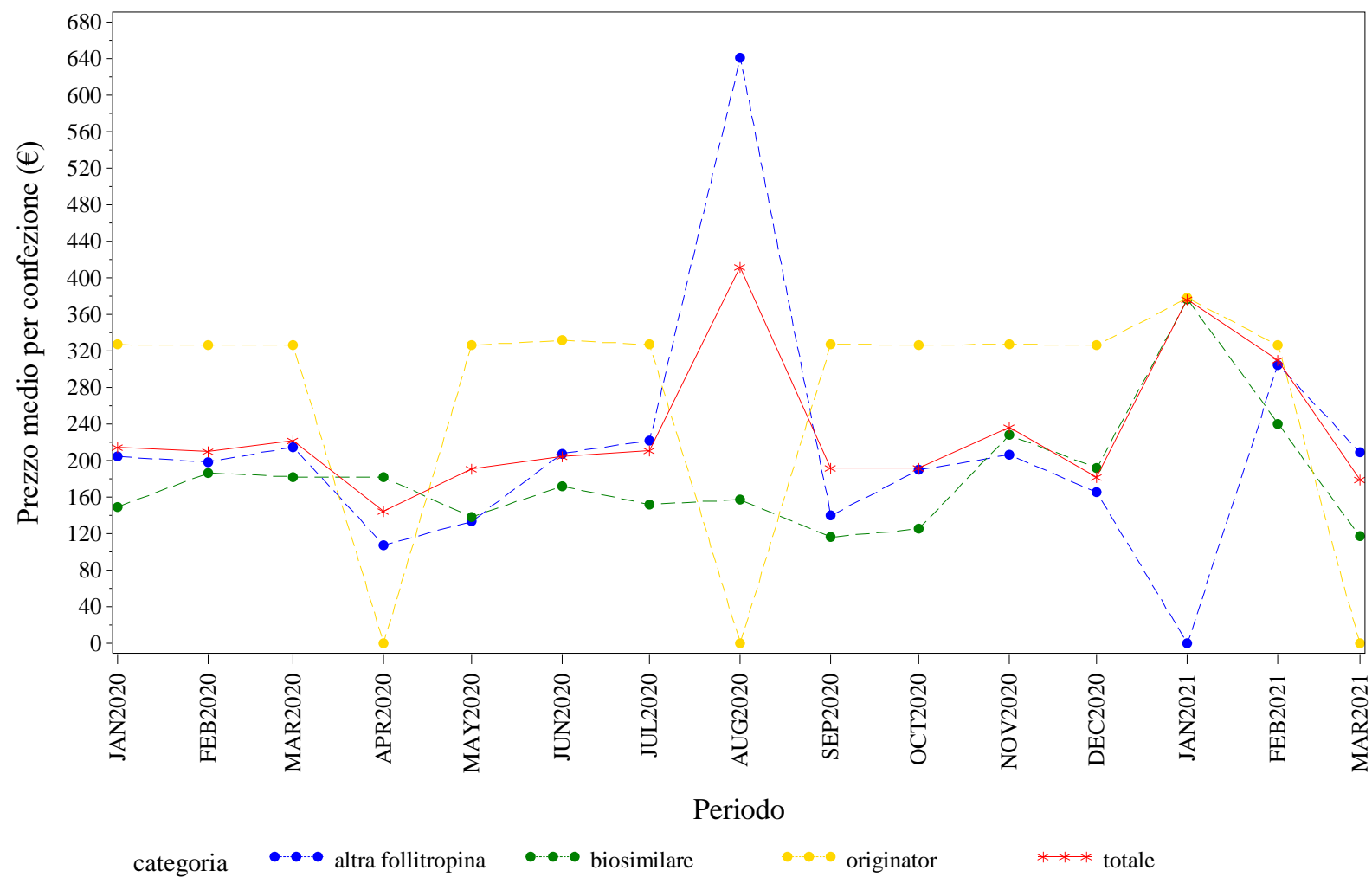

Elaborazione AIFA – Ufficio Monitoraggio della spesa farmaceutica
Dato NSIS/Tracciabilità' aggiornato mar-2021

ABRUZZO. INSULINE FAST ACTING - Andamento mensile del prezzo medio per la categoria terapeutica (ATC IV)
(Fonte: NSIS-Tracciabilità del farmaco)

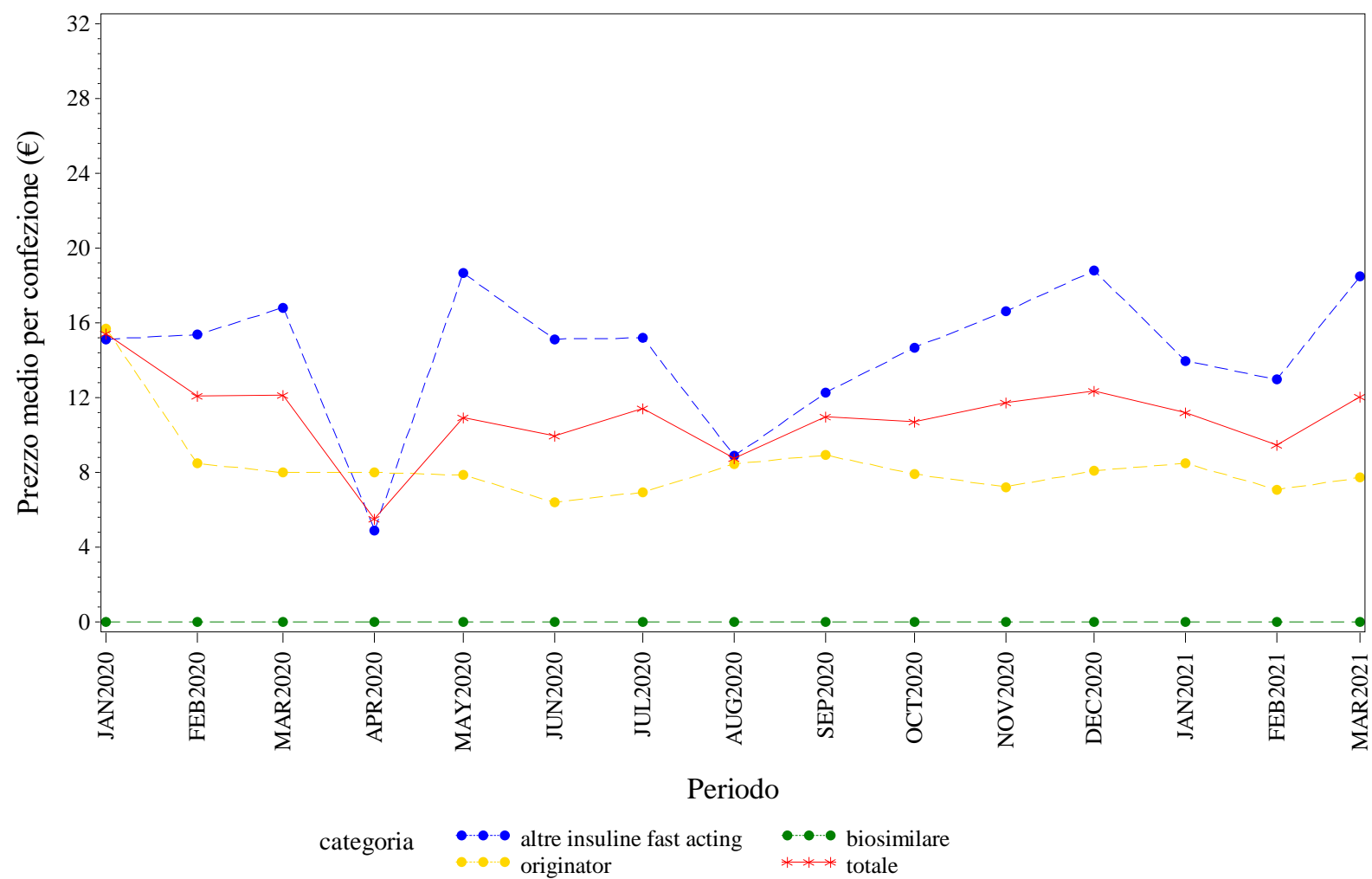

Elaborazione AIFA – Ufficio Monitoraggio della spesa farmaceutica
Dato NSIS/Tracciabilità' aggiornato mar-2021

ABRUZZO. INSULINE LONG ACTING - Andamento mensile del prezzo medio per la categoria terapeutica (ATC IV)
(Fonte: NSIS-Tracciabilità del farmaco)

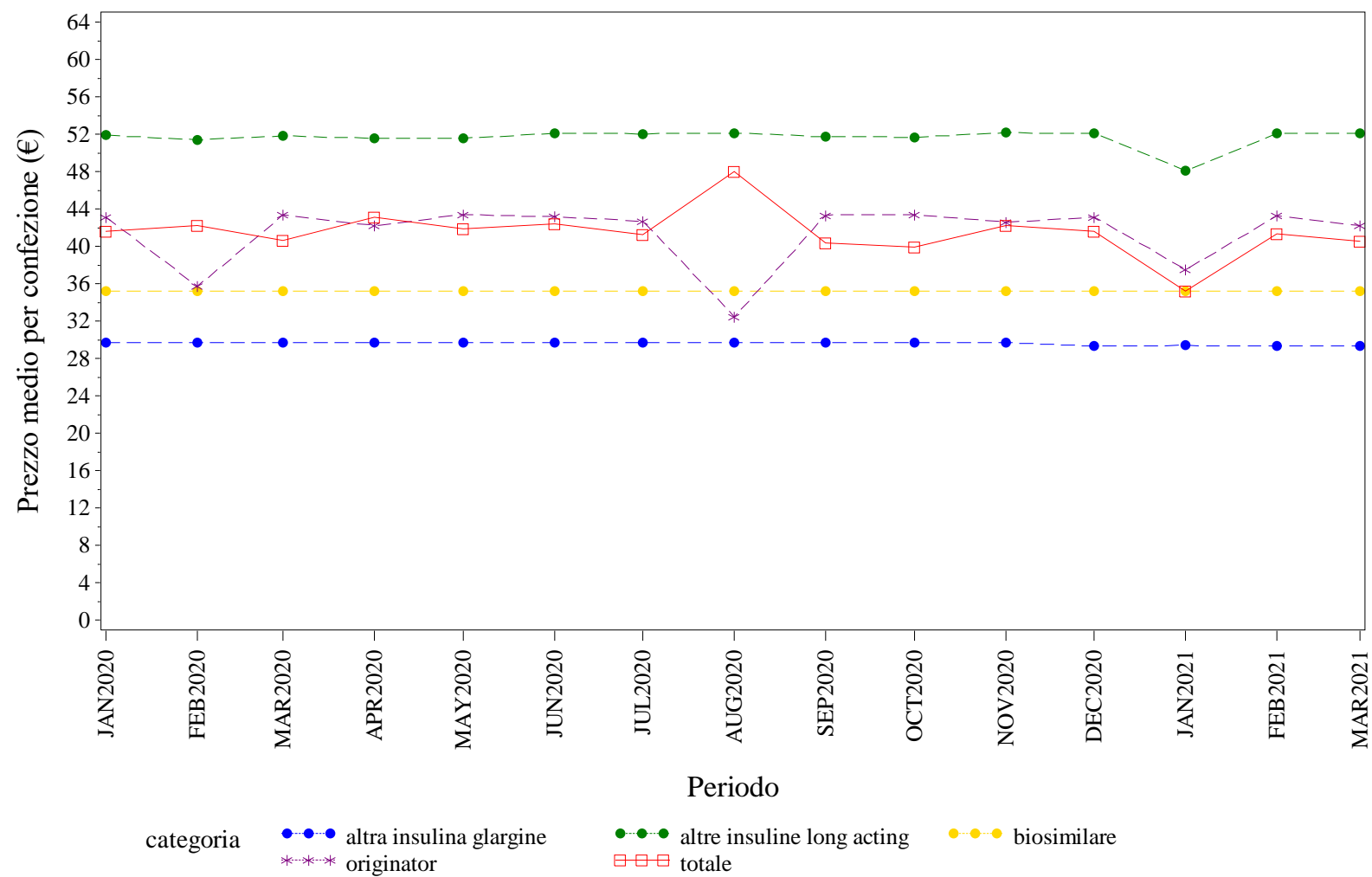

Elaborazione AIFA – Ufficio Monitoraggio della spesa farmaceutica
Dato NSIS/Tracciabilità' aggiornato mar-2021

ABRUZZO. RITUXIMAB - Andamento mensile del prezzo medio per la categoria terapeutica (ATC IV)
(Fonte: NSIS-Tracciabilità del farmaco)

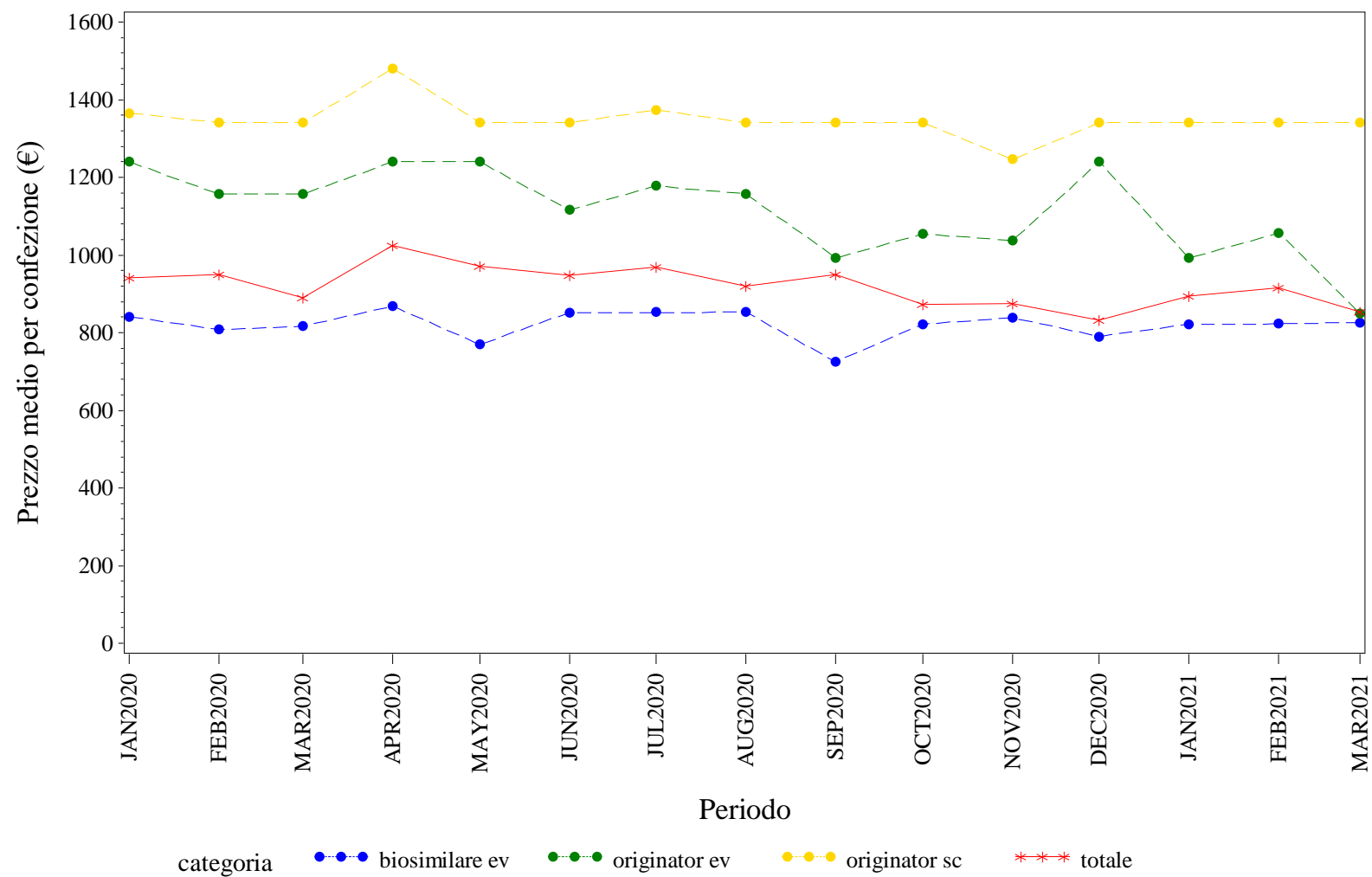

Elaborazione AIFA – Ufficio Monitoraggio della spesa farmaceutica
Dato NSIS/Tracciabilità' aggiornato mar-2021

ABRUZZO. TERIPARATIDE - Andamento mensile del prezzo medio per la categoria terapeutica (ATC IV)
(Fonte: NSIS-Tracciabilità del farmaco)

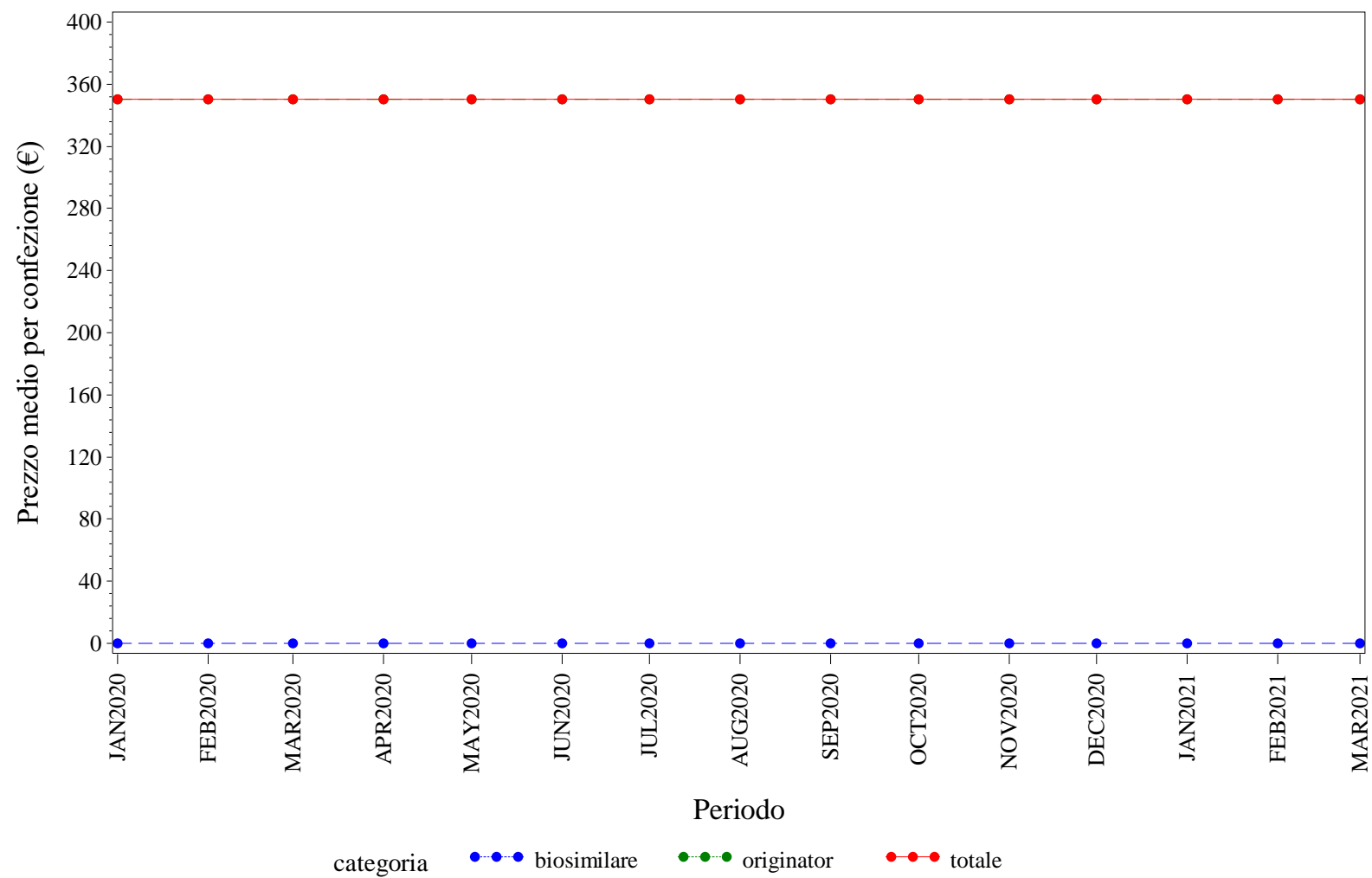

Elaborazione AIFA – Ufficio Monitoraggio della spesa farmaceutica
Dato NSIS/Tracciabilità' aggiornato mar-2021

ABRUZZO. TRASTUZUMAB - Andamento mensile del prezzo medio per la categoria terapeutica (ATC IV)
(Fonte: NSIS-Tracciabilità del farmaco)

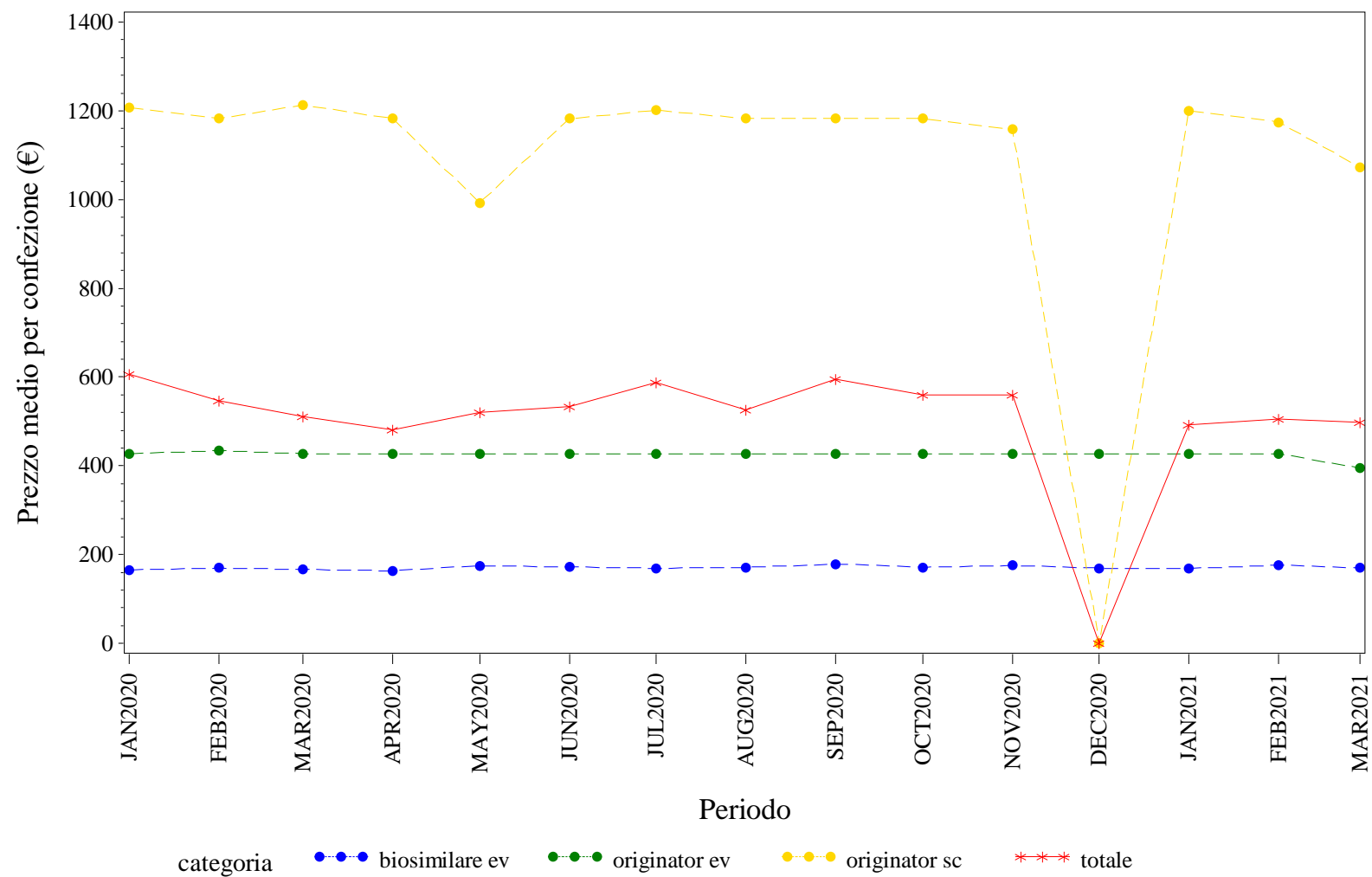

Elaborazione AIFA – Ufficio Monitoraggio della spesa farmaceutica
Dato NSIS/Tracciabilità' aggiornato mar-2021



BASILICATA. Trend mensile del prezzo medio per la categoria terapeutica (ATC IV)

BASILICATA. ANTI TNF-ALFA - Andamento mensile del prezzo medio per la categoria terapeutica (ATC IV)

(Fonte: NSIS-Tracciabilità del farmaco)

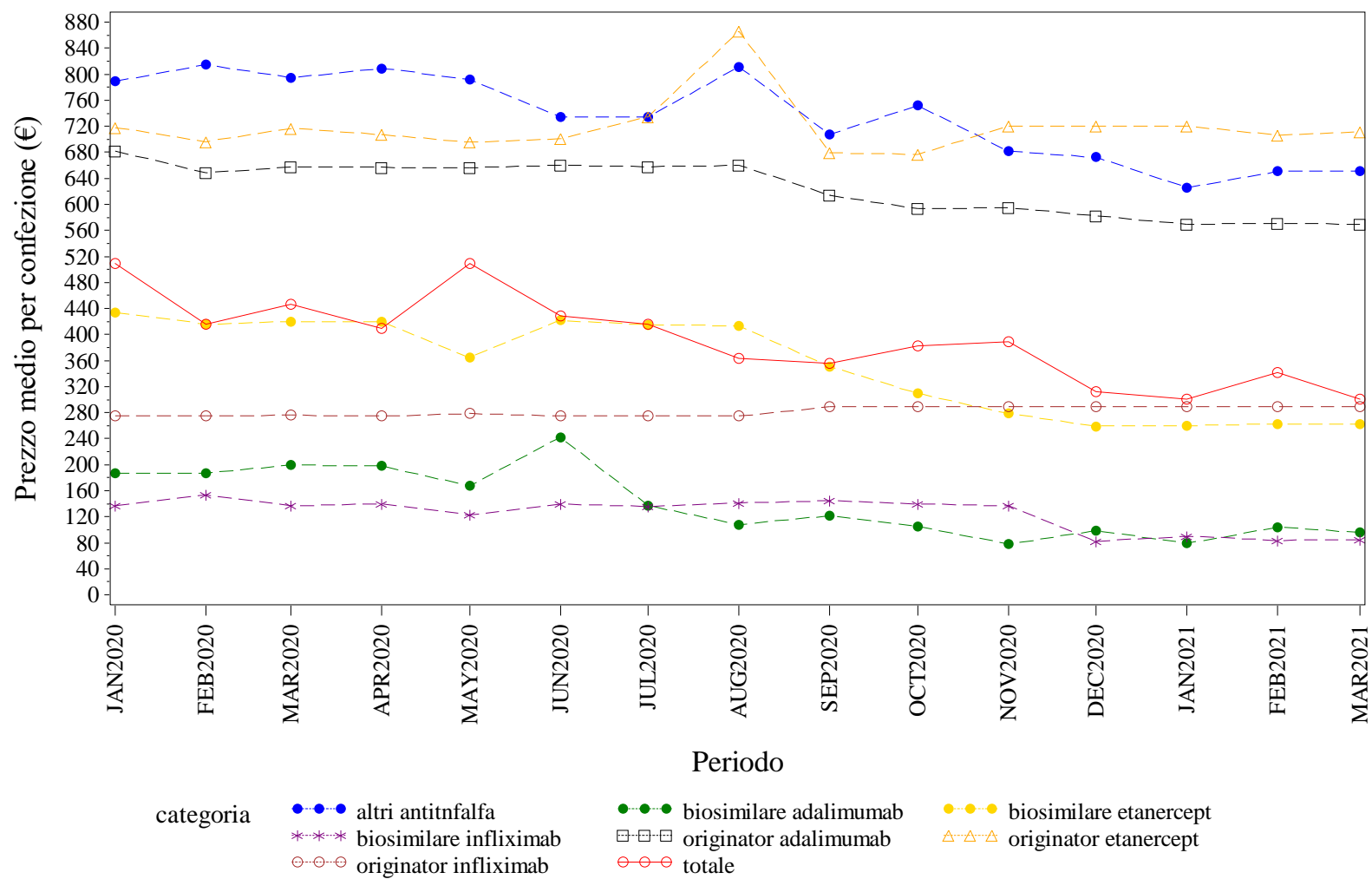

Elaborazione AIFA – Ufficio Monitoraggio della spesa farmaceutica
Dato NSIS/Tracciabilità' aggiornato mar-2021

BASILICATA. BEVACIZUMAB - Andamento mensile del prezzo medio per la categoria terapeutica (ATC IV)
(Fonte: NSIS-Tracciabilità del farmaco)

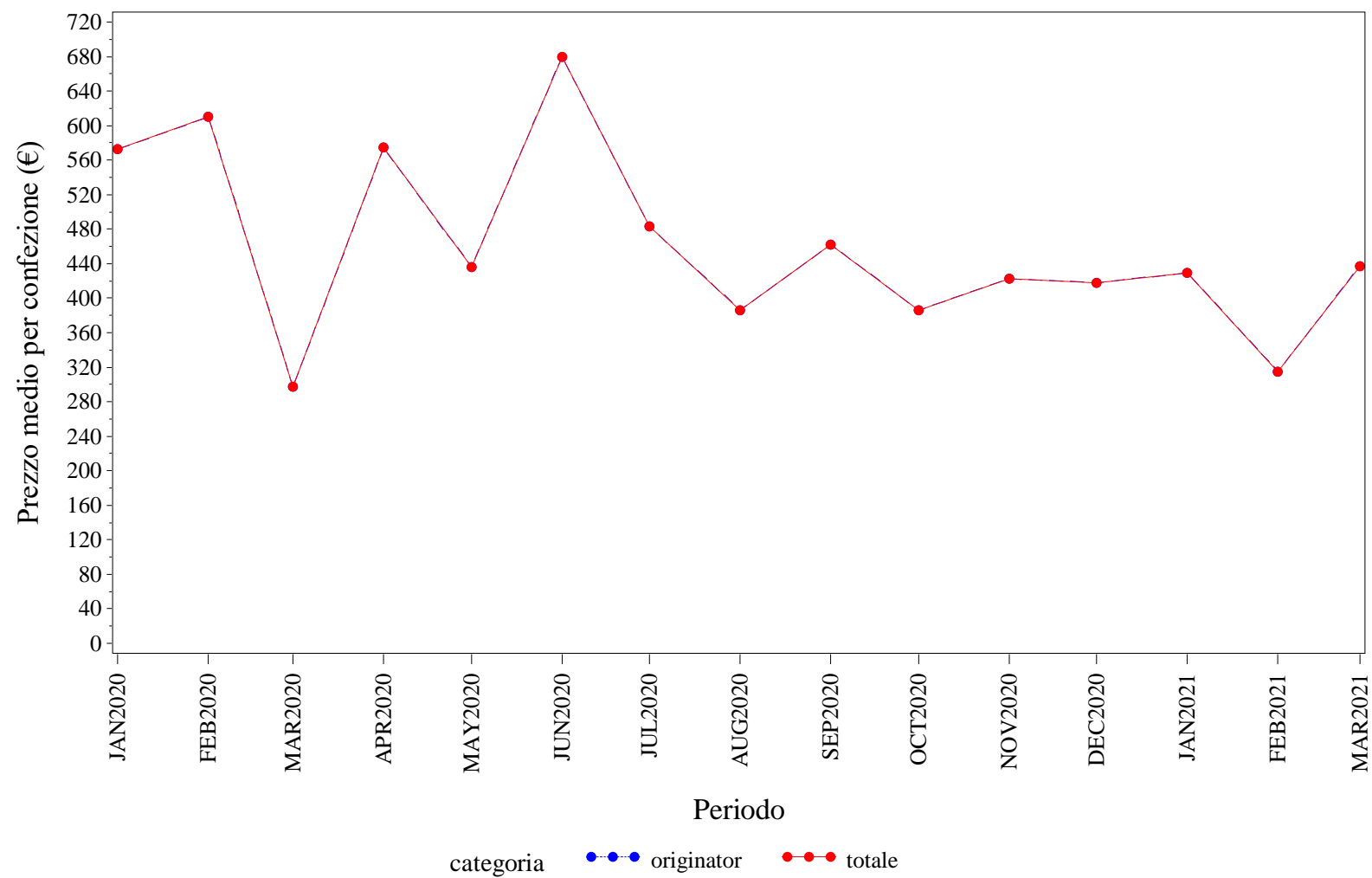

Elaborazione AIFA – Ufficio Monitoraggio della spesa farmaceutica
Dato NSIS/Tracciabilità' aggiornato mar-2021

BASILICATA. EPARINE A BASSO PESO MOLECOLARE - Andamento mensile del prezzo medio per la categoria terapeutica (ATC IV)
(Fonte: NSIS-Tracciabilità del farmaco)

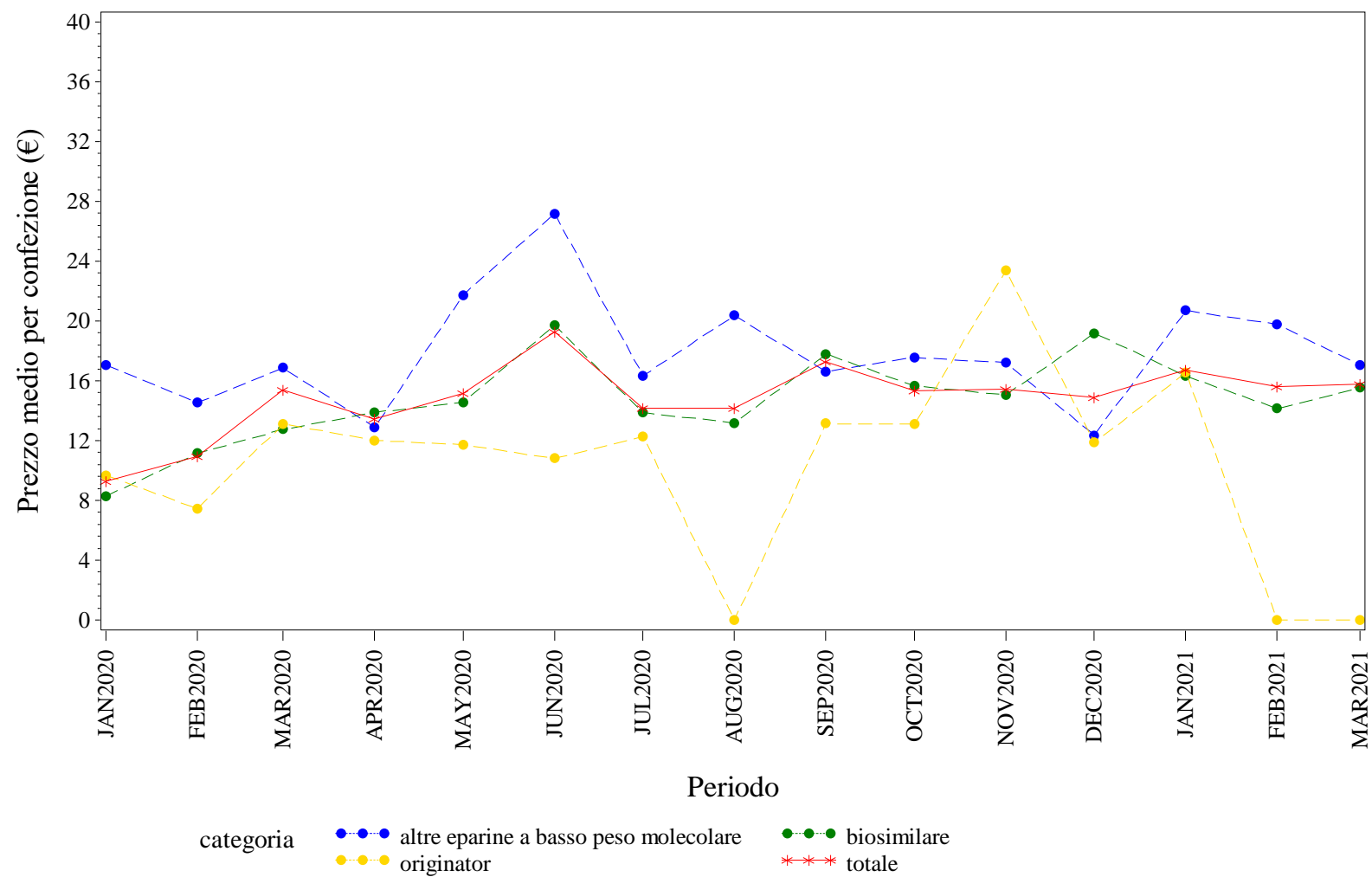

Elaborazione AIFA – Ufficio Monitoraggio della spesa farmaceutica
Dato NSIS/Tracciabilità' aggiornato mar-2021

BASILICATA. EPOIETINE - Andamento mensile del prezzo medio per la categoria terapeutica (ATC IV)
(Fonte: NSIS-Tracciabilità del farmaco)

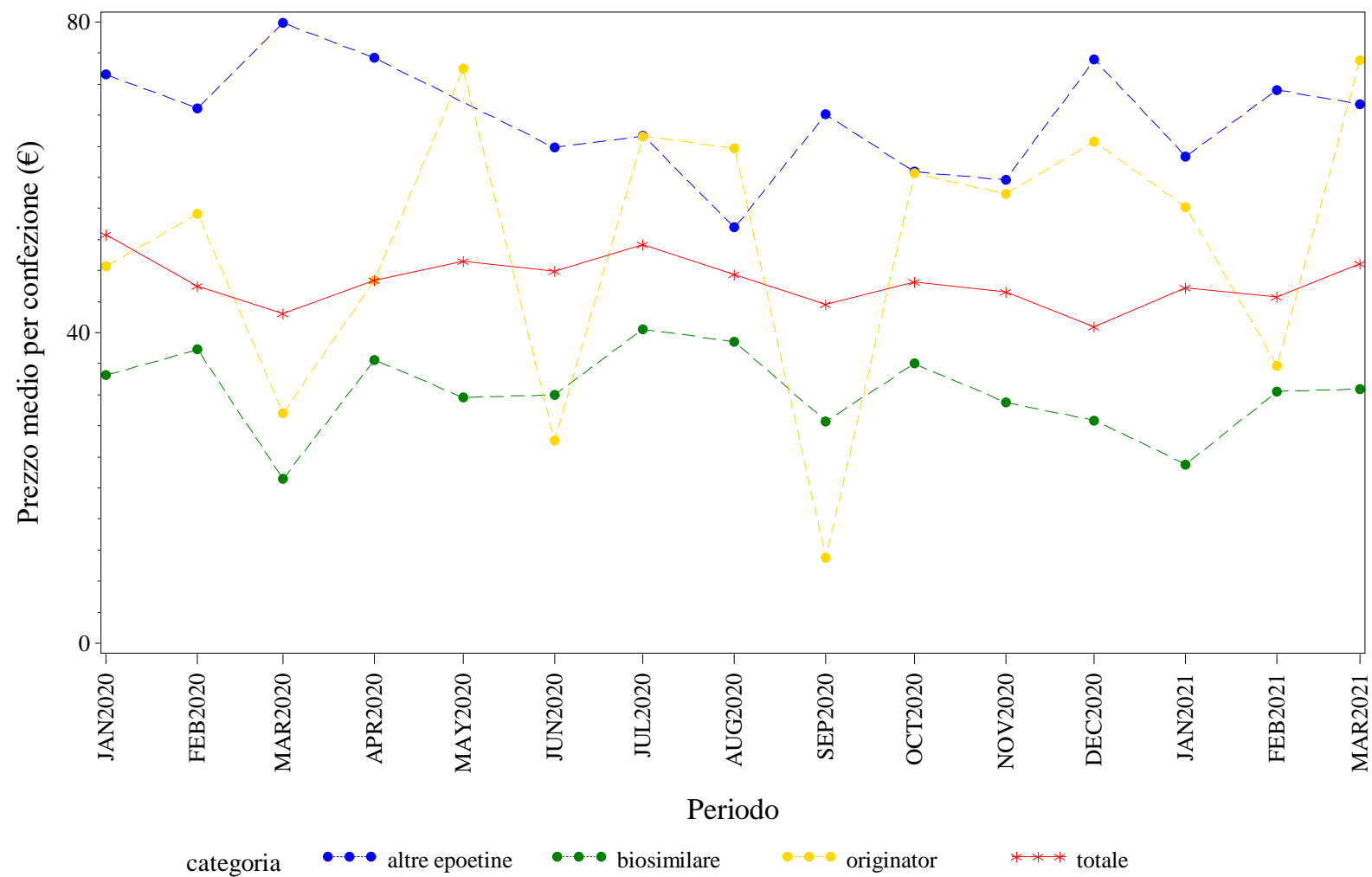

Elaborazione AIFA – Ufficio Monitoraggio della spesa farmaceutica
Dato NSIS/Tracciabilità' aggiornato mar-2021

BASILICATA. FATTORI DELLA CRESCITA - Andamento mensile del prezzo medio per la categoria terapeutica (ATC IV)
(Fonte: NSIS-Tracciabilità del farmaco)

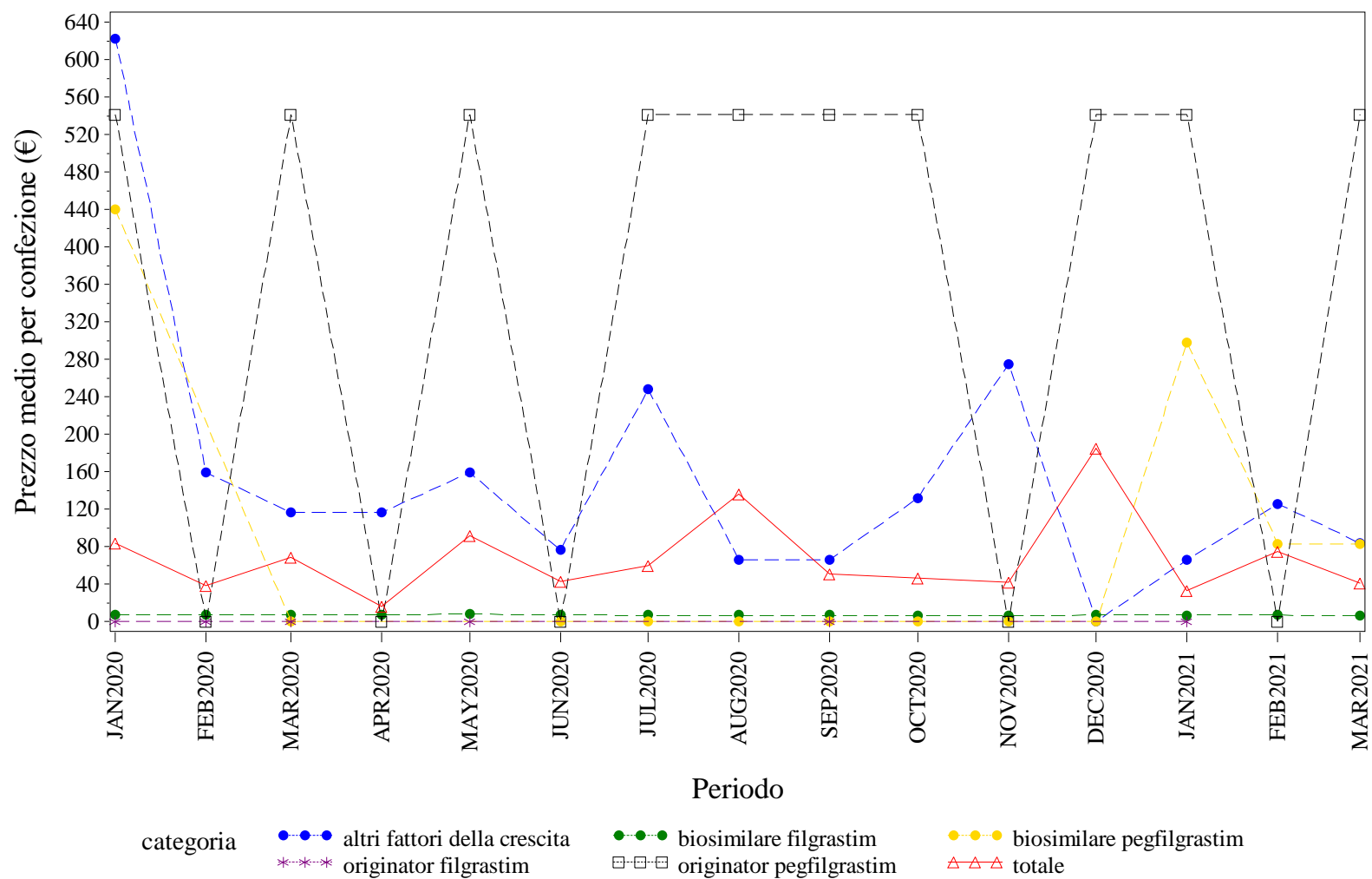

Elaborazione AIFA – Ufficio Monitoraggio della spesa farmaceutica
Dato NSIS/Tracciabilità' aggiornato mar-2021

BASILICATA. FOLLITROPINE - Andamento mensile del prezzo medio per la categoria terapeutica (ATC IV)
(Fonte: NSIS-Tracciabilità del farmaco)

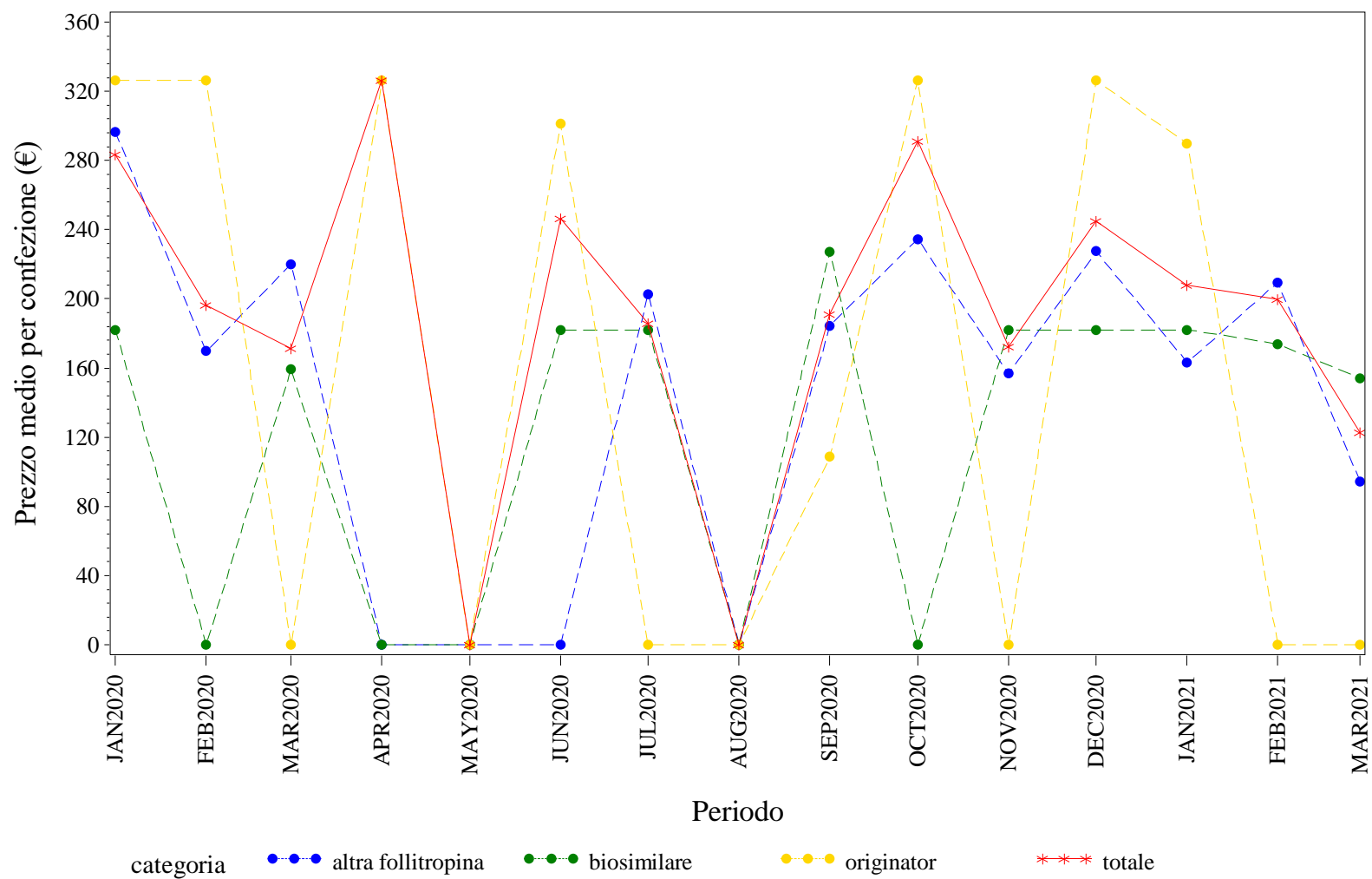

Elaborazione AIFA – Ufficio Monitoraggio della spesa farmaceutica
Dato NSIS/Tracciabilità' aggiornato mar-2021

BASILICATA. INSULINE FAST ACTING - Andamento mensile del prezzo medio per la categoria terapeutica (ATC IV)
(Fonte: NSIS-Tracciabilità del farmaco)

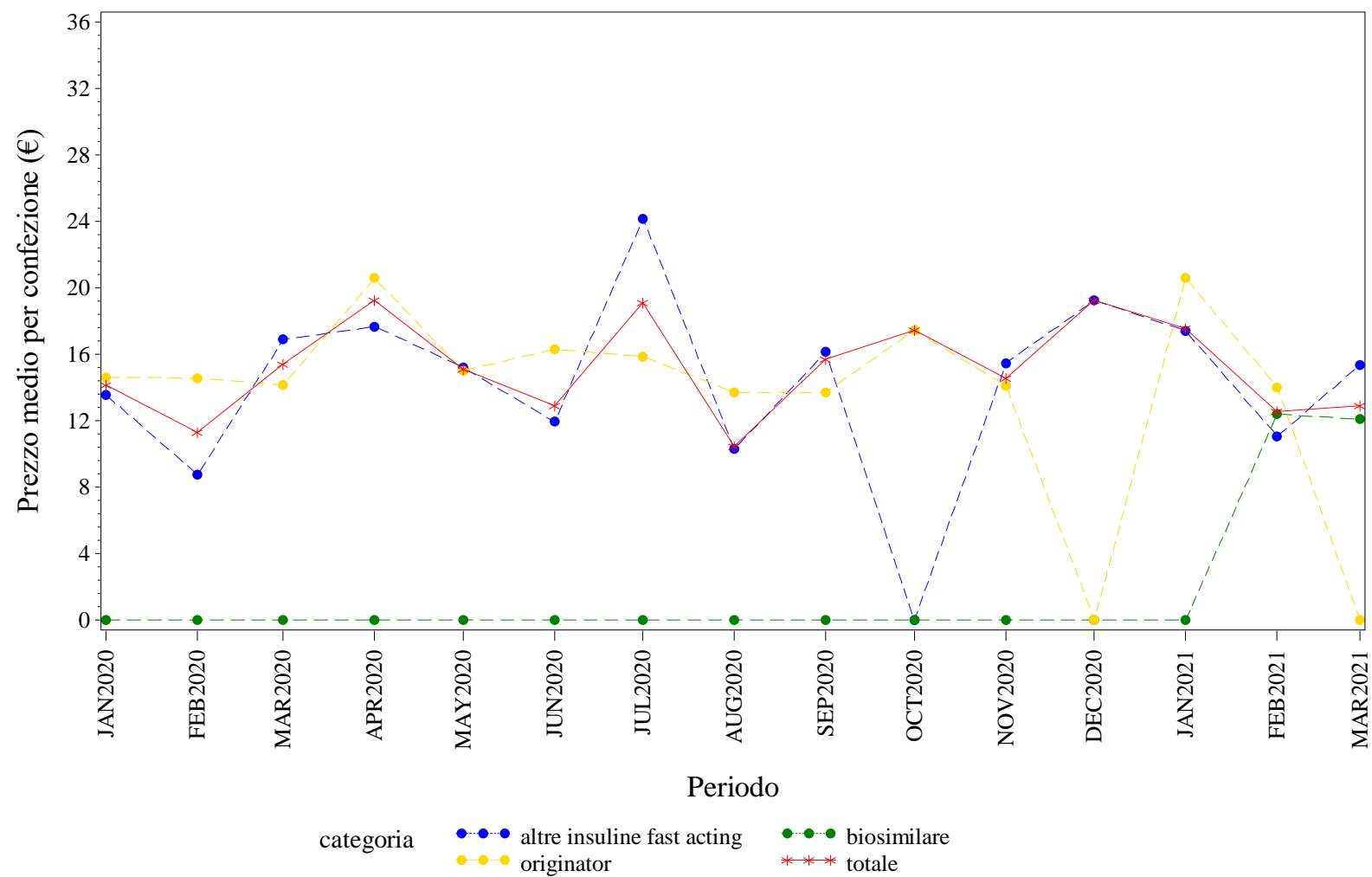

Elaborazione AIFA – Ufficio Monitoraggio della spesa farmaceutica
Dato NSIS/Tracciabilità' aggiornato mar-2021

BASILICATA. INSULINE LONG ACTING - Andamento mensile del prezzo medio per la categoria terapeutica (ATC IV)
(Fonte: NSIS-Tracciabilità del farmaco)

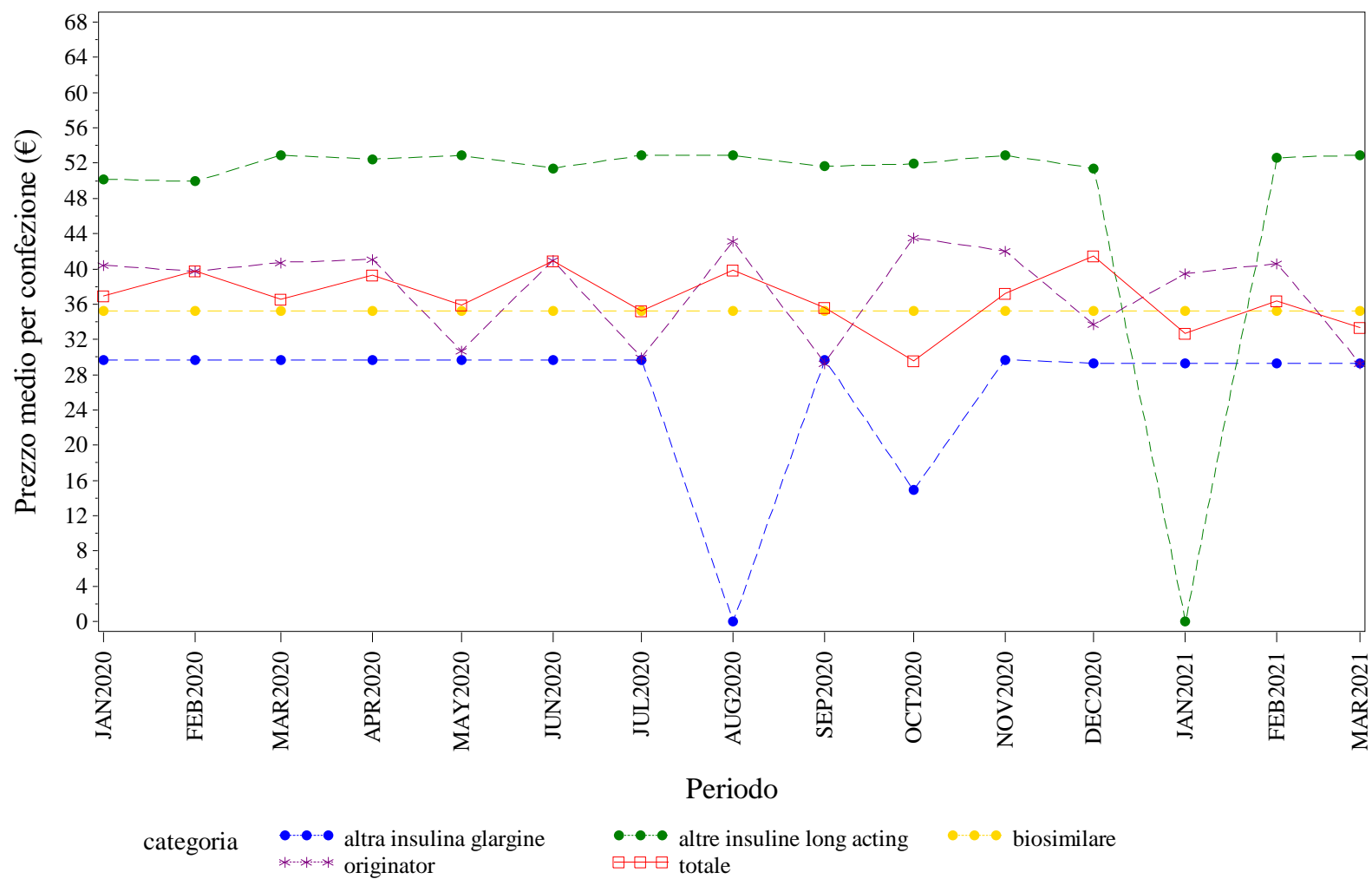

Elaborazione AIFA – Ufficio Monitoraggio della spesa farmaceutica
Dato NSIS/Tracciabilità' aggiornato mar-2021

BASILICATA. RITUXIMAB - Andamento mensile del prezzo medio per la categoria terapeutica (ATC IV)
(Fonte: NSIS-Tracciabilità del farmaco)

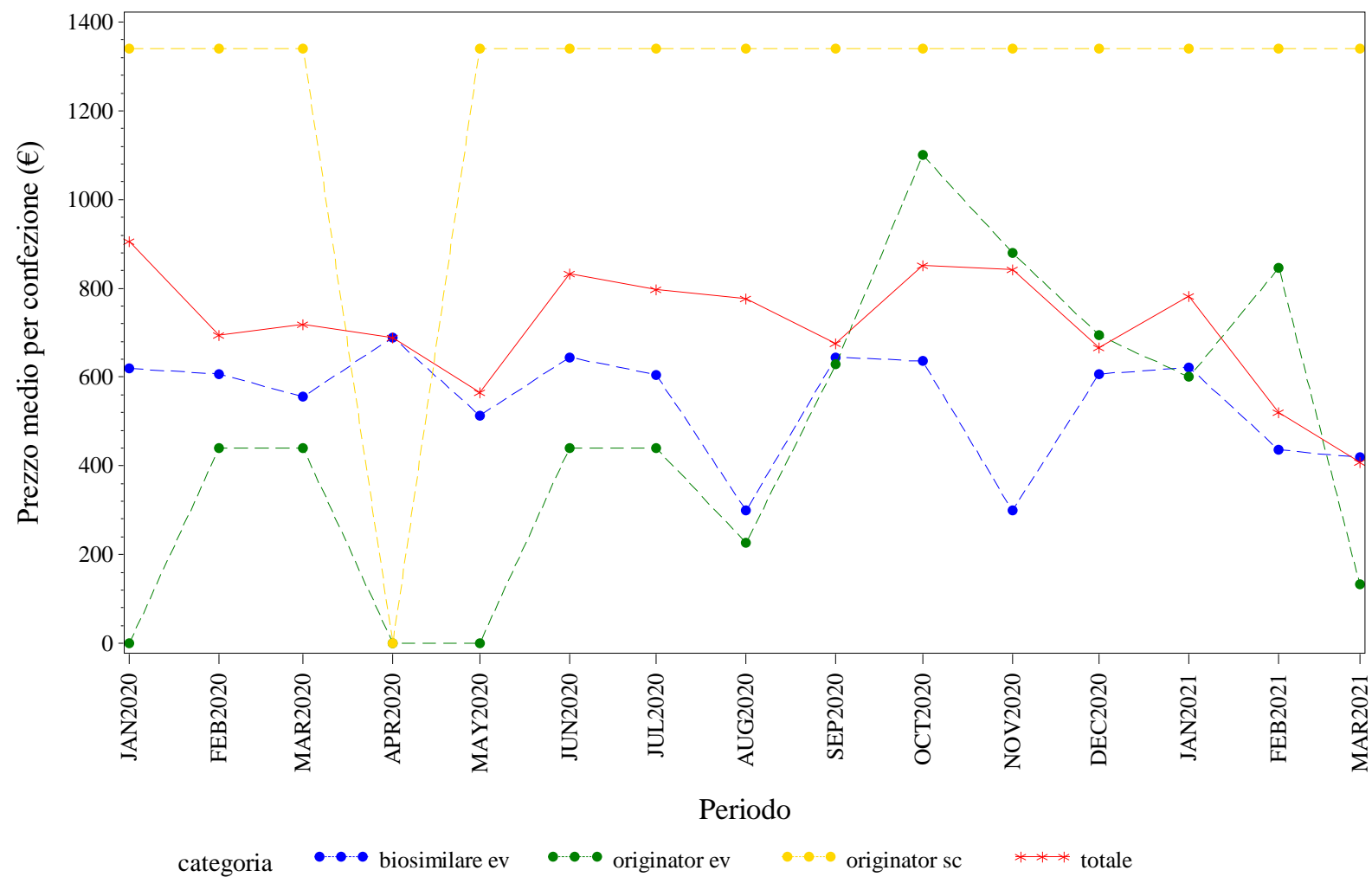

Elaborazione AIFA – Ufficio Monitoraggio della spesa farmaceutica
Dato NSIS/Tracciabilità' aggiornato mar-2021

BASILICATA. SOMATROPINE - Andamento mensile del prezzo medio per la categoria terapeutica (ATC IV)
(Fonte: NSIS-Tracciabilità del farmaco)

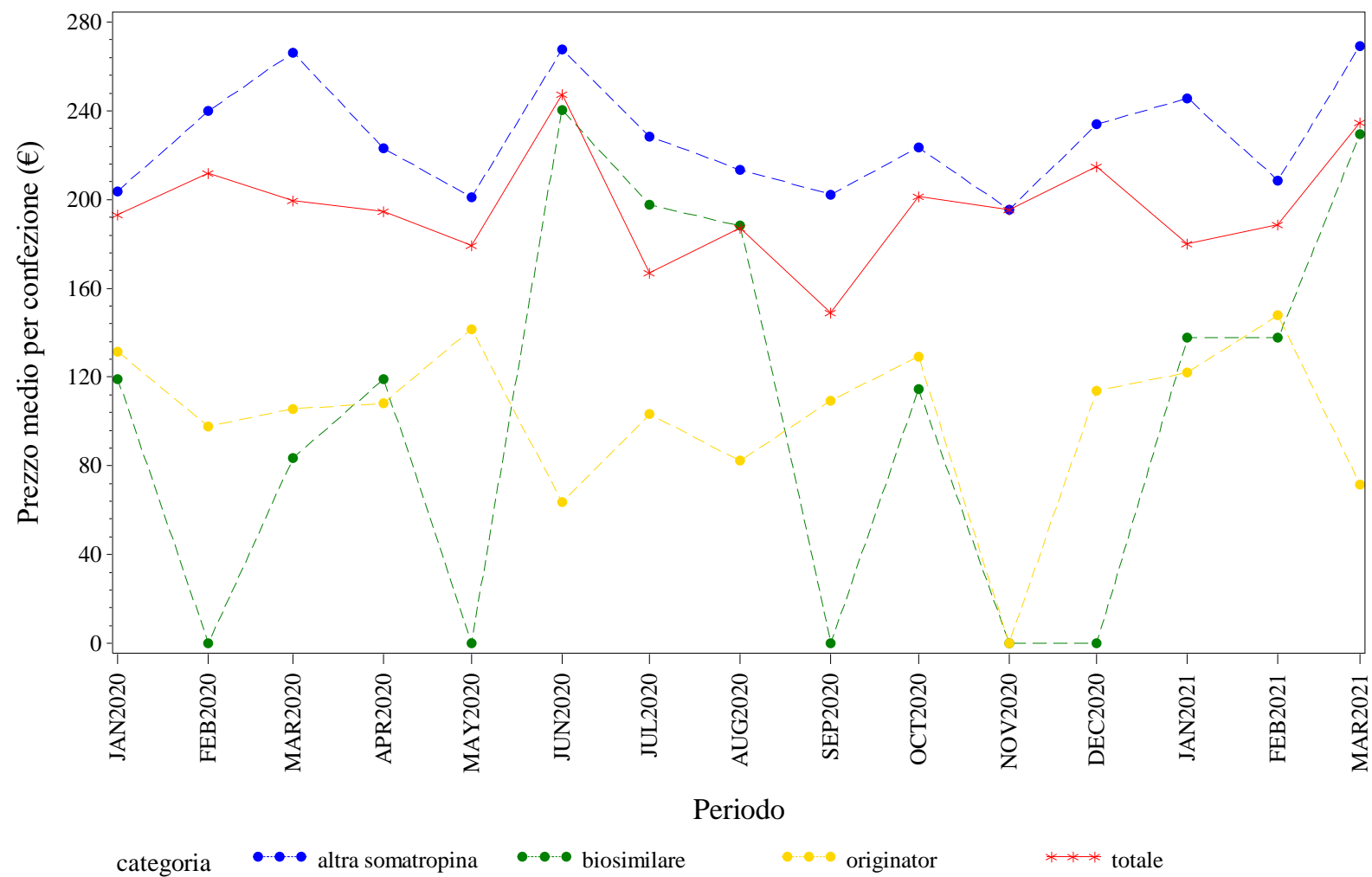

Elaborazione AIFA – Ufficio Monitoraggio della spesa farmaceutica
Dato NSIS/Tracciabilità' aggiornato mar-2021

BASILICATA. TERIPARATIDE - Andamento mensile del prezzo medio per la categoria terapeutica (ATC IV)
(Fonte: NSIS-Tracciabilità del farmaco)

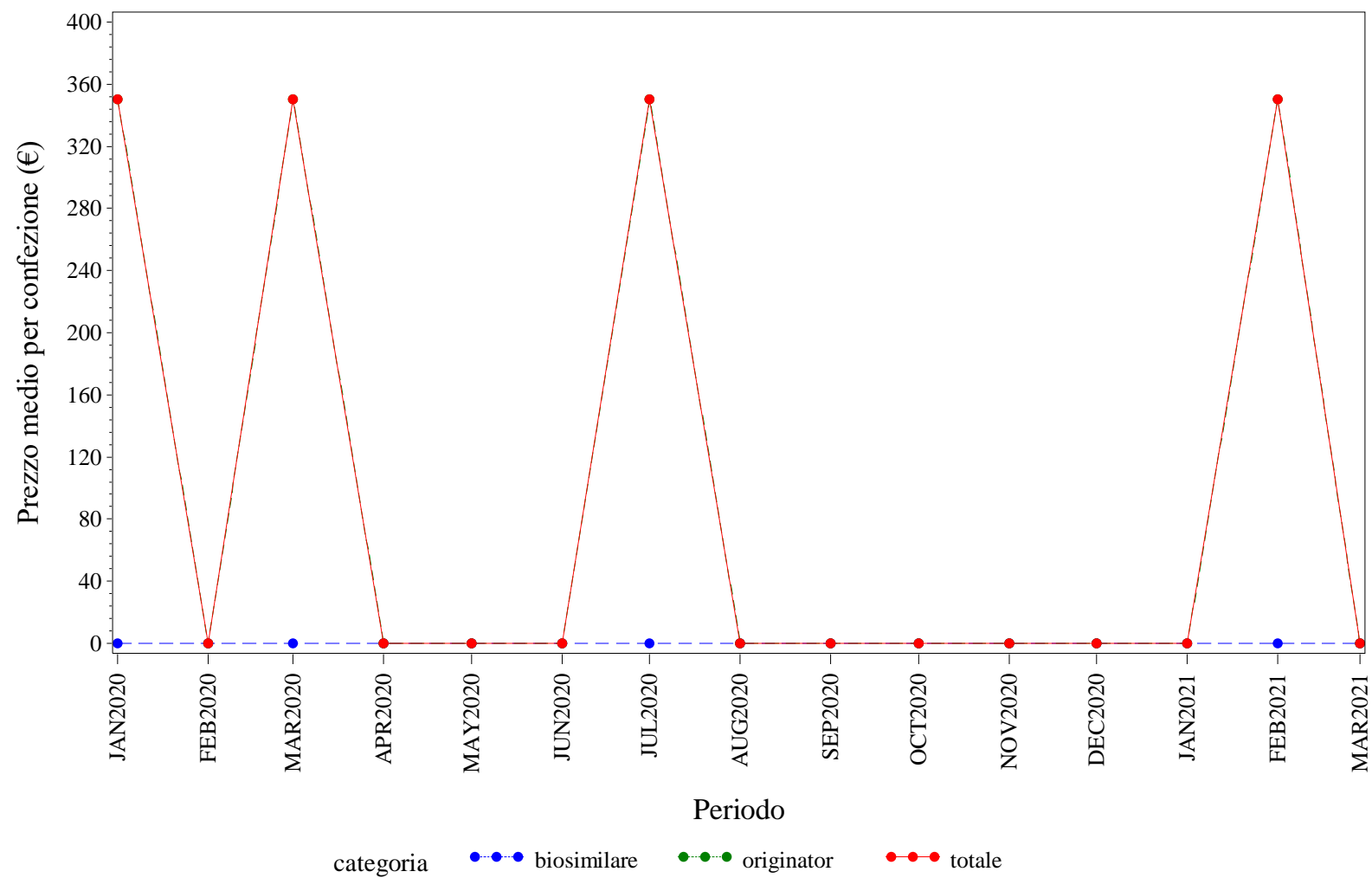

Elaborazione AIFA – Ufficio Monitoraggio della spesa farmaceutica
Dato NSIS/Tracciabilità' aggiornato mar-2021

BASILICATA. TRASTUZUMAB - Andamento mensile del prezzo medio per la categoria terapeutica (ATC IV)
(Fonte: NSIS-Tracciabilità del farmaco)

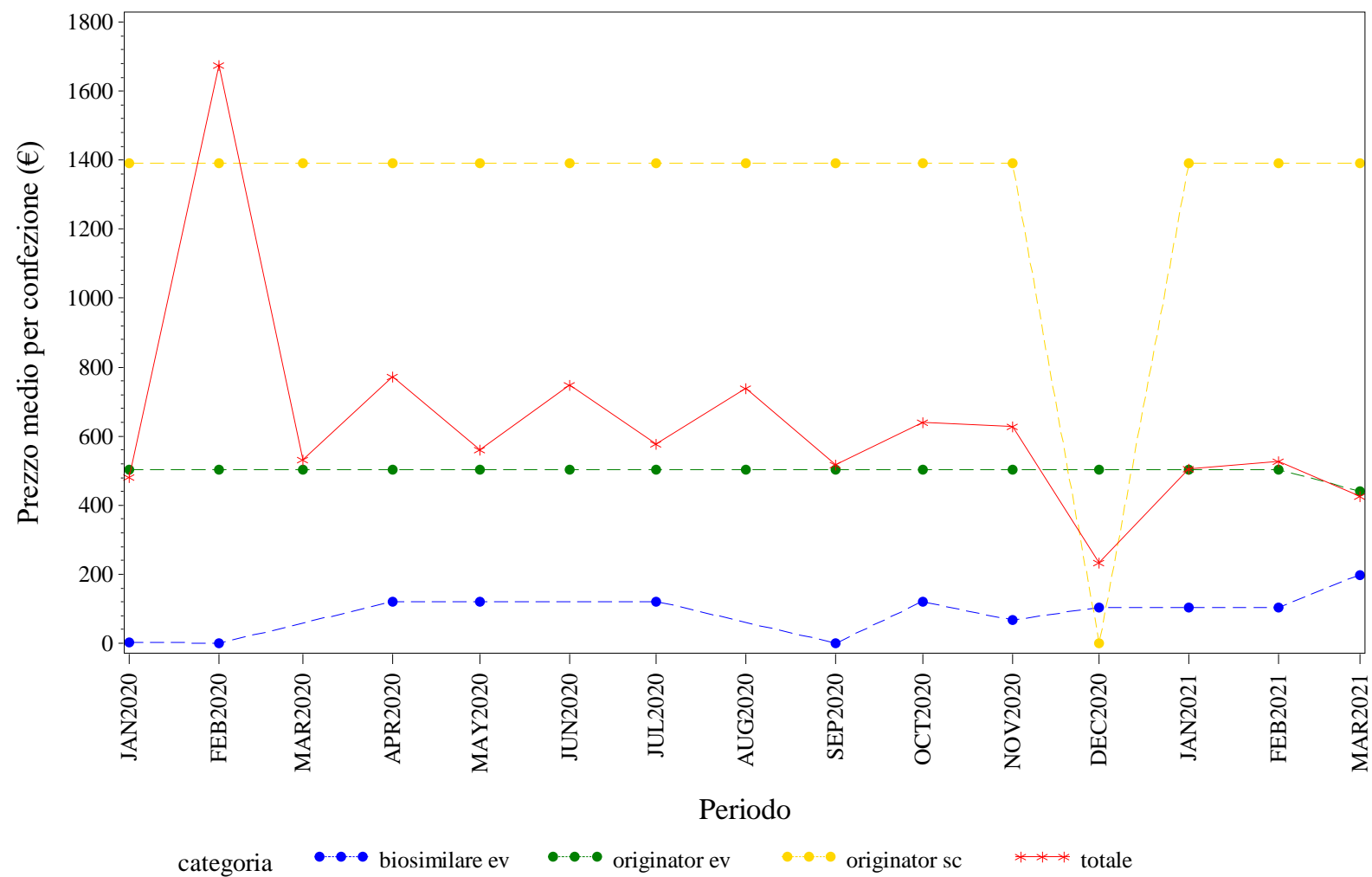

Elaborazione AIFA – Ufficio Monitoraggio della spesa farmaceutica
Dato NSIS/Tracciabilità' aggiornato mar-2021



CALABRIA. Trend mensile del prezzo medio per la categoria terapeutica (ATC IV)

CALABRIA. ANTI TNF-ALFA - Andamento mensile del prezzo medio per la categoria terapeutica (ATC IV)
(Fonte: NSIS-Tracciabilità del farmaco)

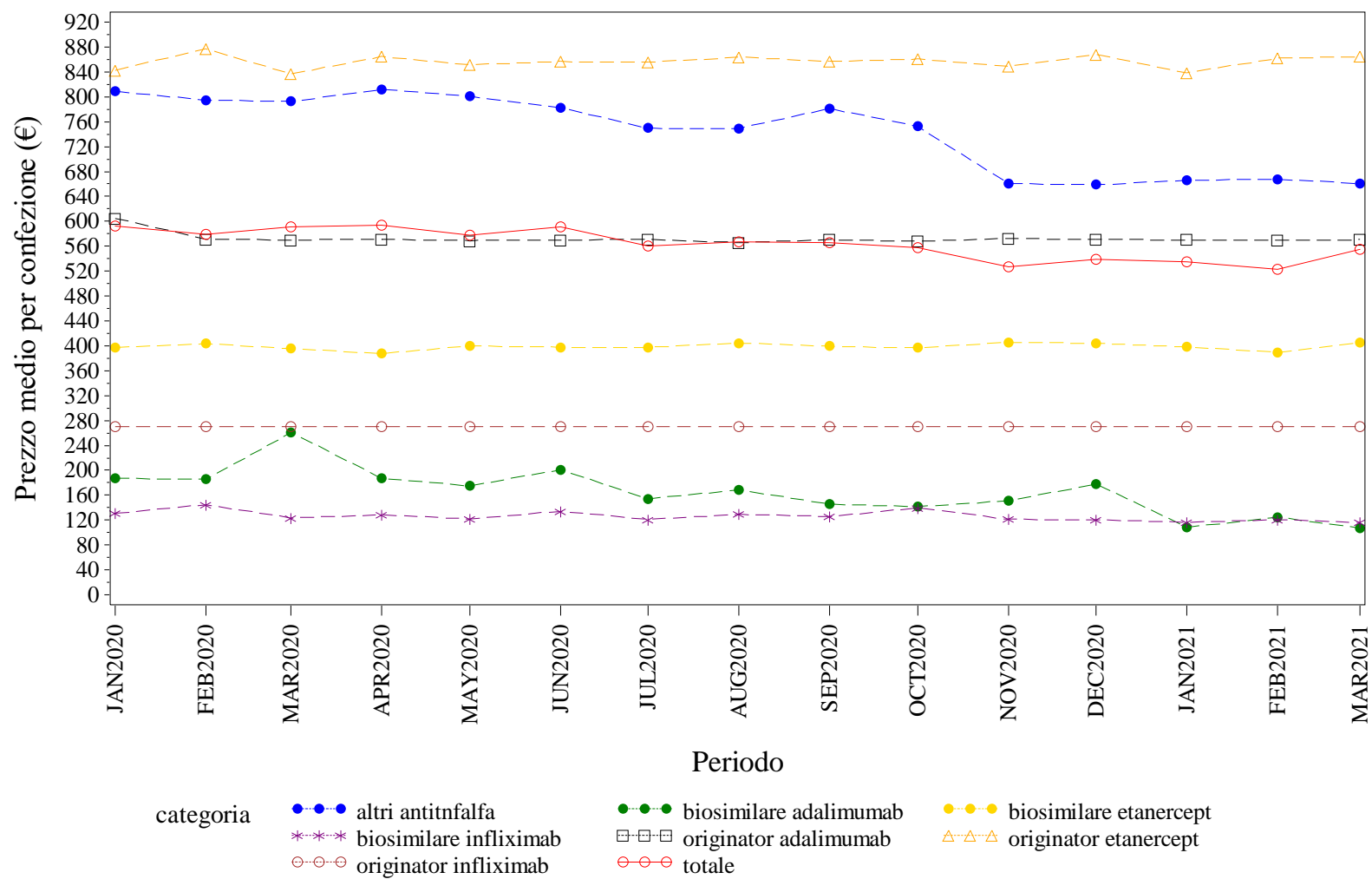

Elaborazione AIFA – Ufficio Monitoraggio della spesa farmaceutica
Dato NSIS/Tracciabilità' aggiornato mar-2021

CALABRIA. BEVACIZUMAB - Andamento mensile del prezzo medio per la categoria terapeutica (ATC IV)
(Fonte: NSIS-Tracciabilità del farmaco)

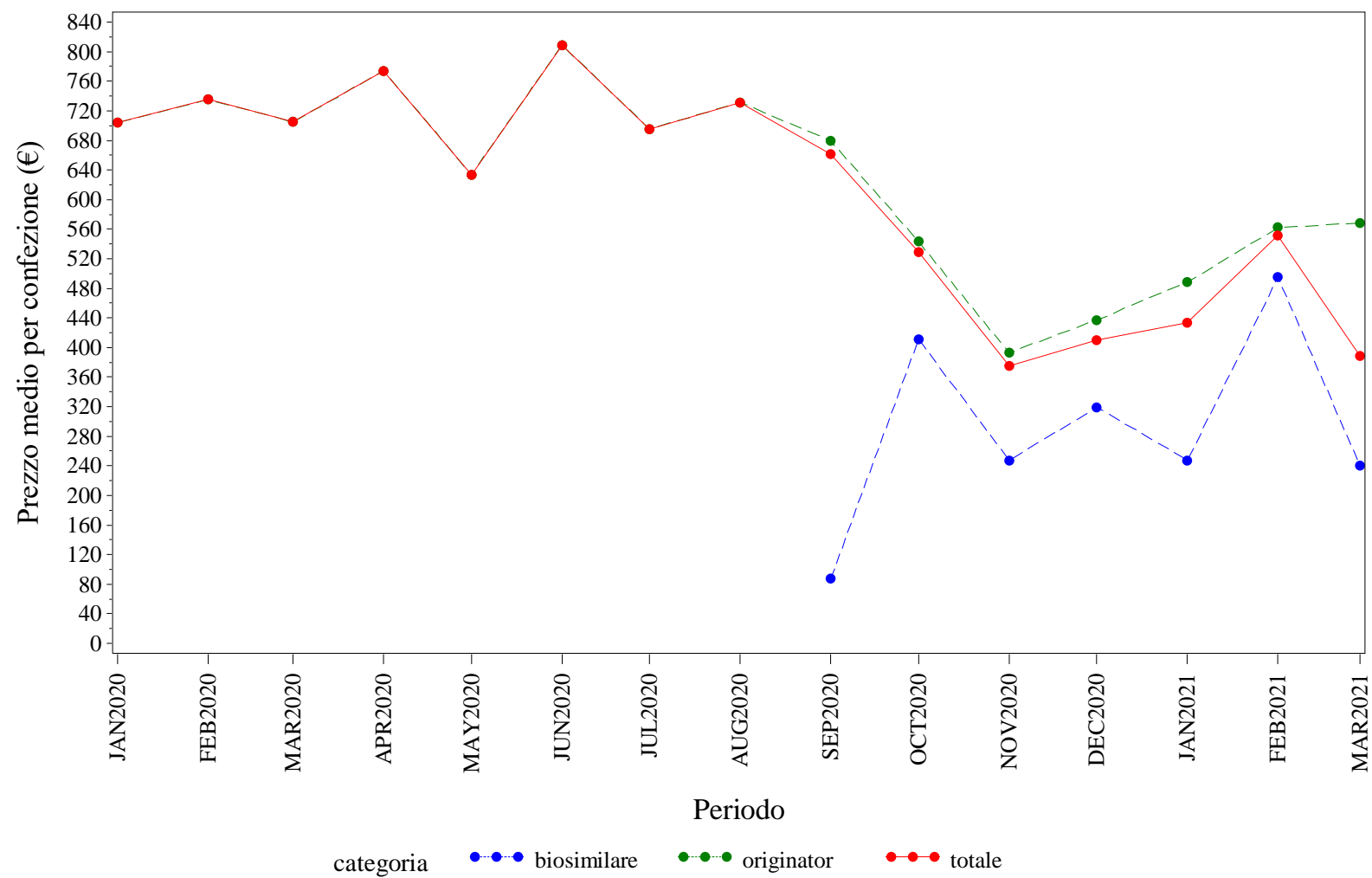

Elaborazione AIFA – Ufficio Monitoraggio della spesa farmaceutica
Dato NSIS/Tracciabilità' aggiornato mar-2021

CALABRIA. EPARINE A BASSO PESO MOLECOLARE - Andamento mensile del prezzo medio per la categoria terapeutica (ATC IV)
(Fonte: NSIS-Tracciabilità del farmaco)

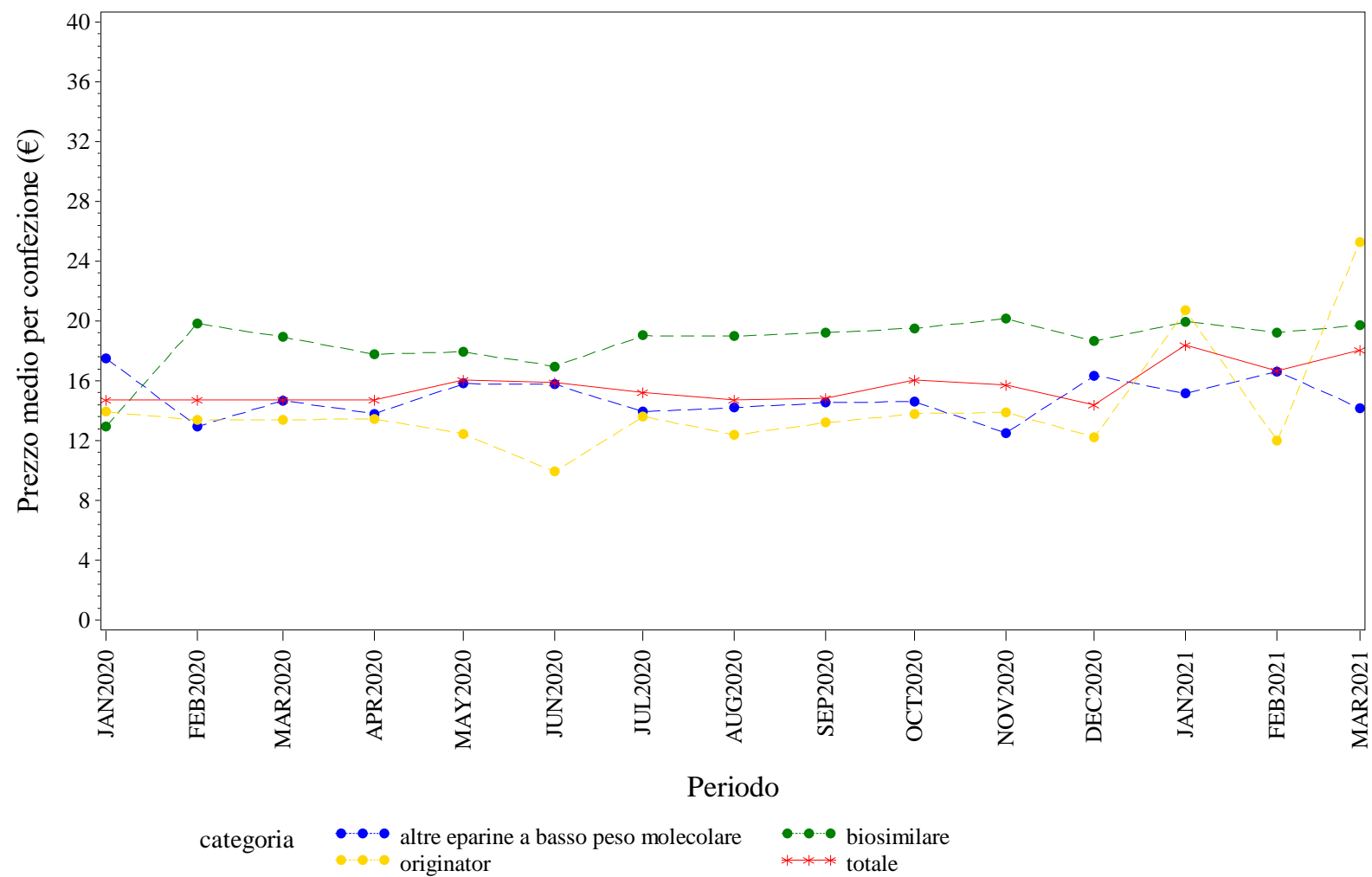

Elaborazione AIFA – Ufficio Monitoraggio della spesa farmaceutica
Dato NSIS/Tracciabilità' aggiornato mar-2021

CALABRIA. EPOIETINE - Andamento mensile del prezzo medio per la categoria terapeutica (ATC IV)
(Fonte: NSIS-Tracciabilità del farmaco)

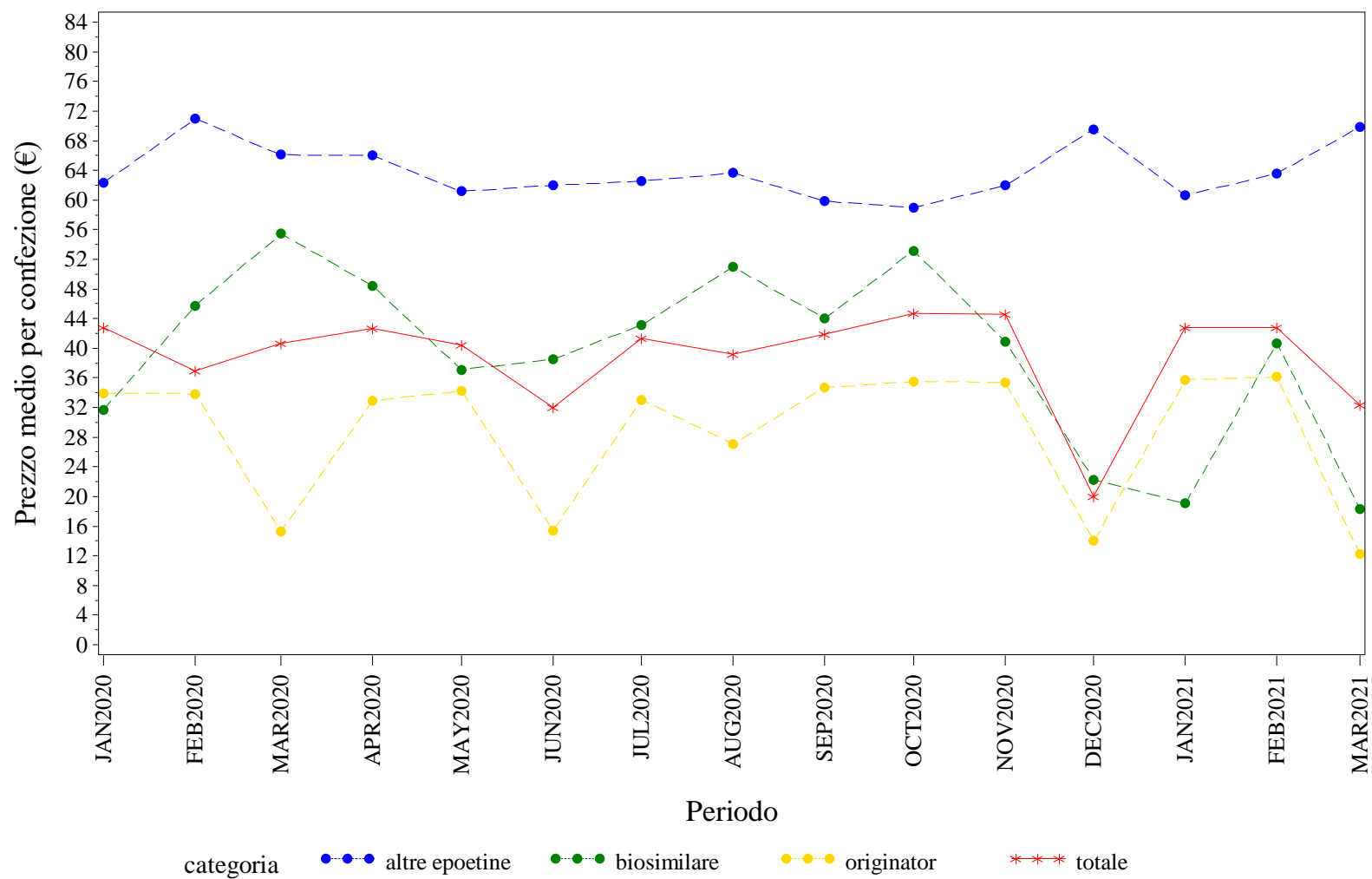

Elaborazione AIFA – Ufficio Monitoraggio della spesa farmaceutica
Dato NSIS/Tracciabilità' aggiornato mar-2021

CALABRIA. FATTORI DELLA CRESCITA - Andamento mensile del prezzo medio per la categoria terapeutica (ATC IV)
(Fonte: NSIS-Tracciabilità del farmaco)

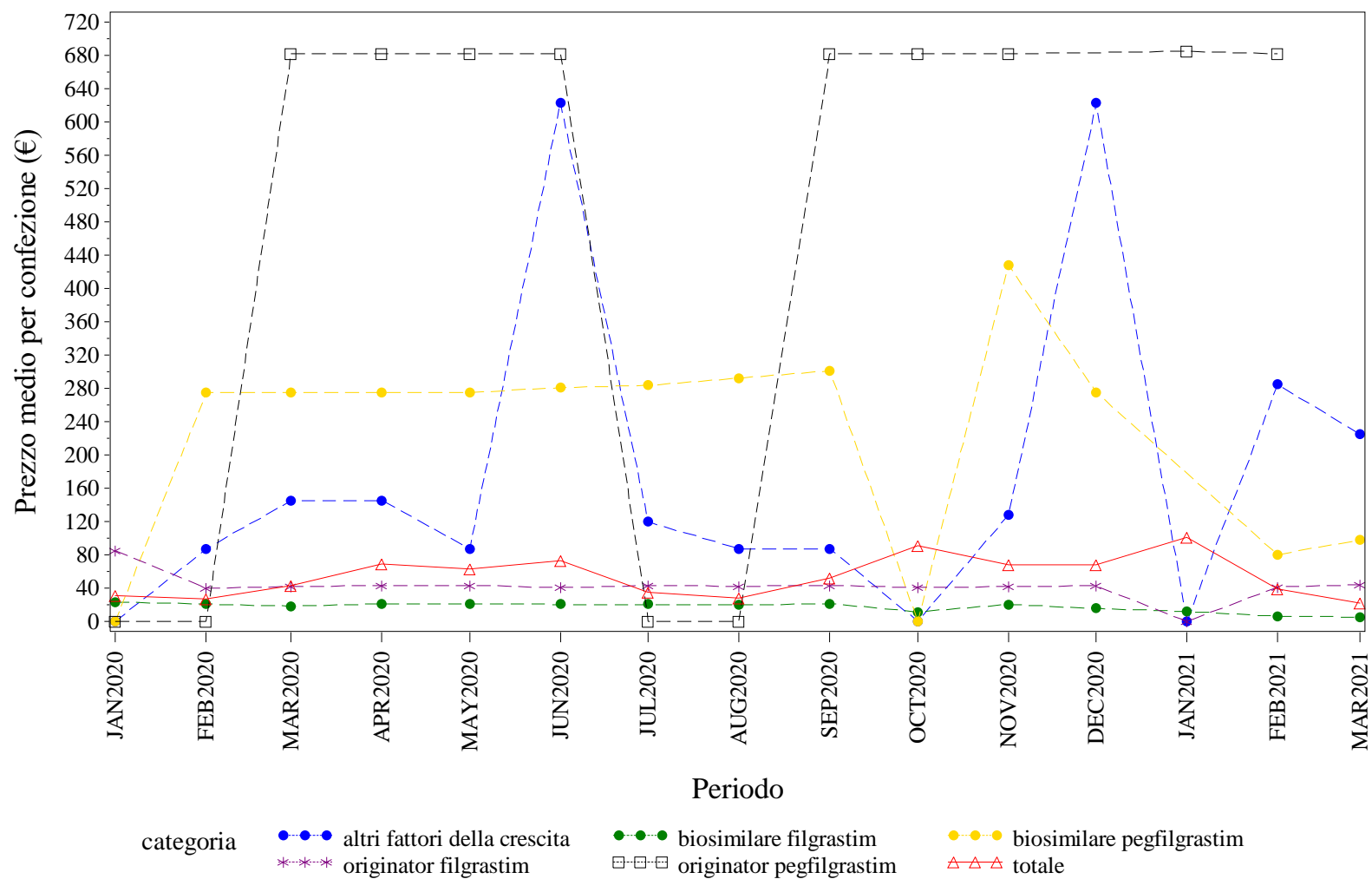

Elaborazione AIFA – Ufficio Monitoraggio della spesa farmaceutica
Dato NSIS/Tracciabilità' aggiornato mar-2021

CALABRIA. FOLLITROPINE - Andamento mensile del prezzo medio per la categoria terapeutica (ATC IV)
(Fonte: NSIS-Tracciabilità del farmaco)

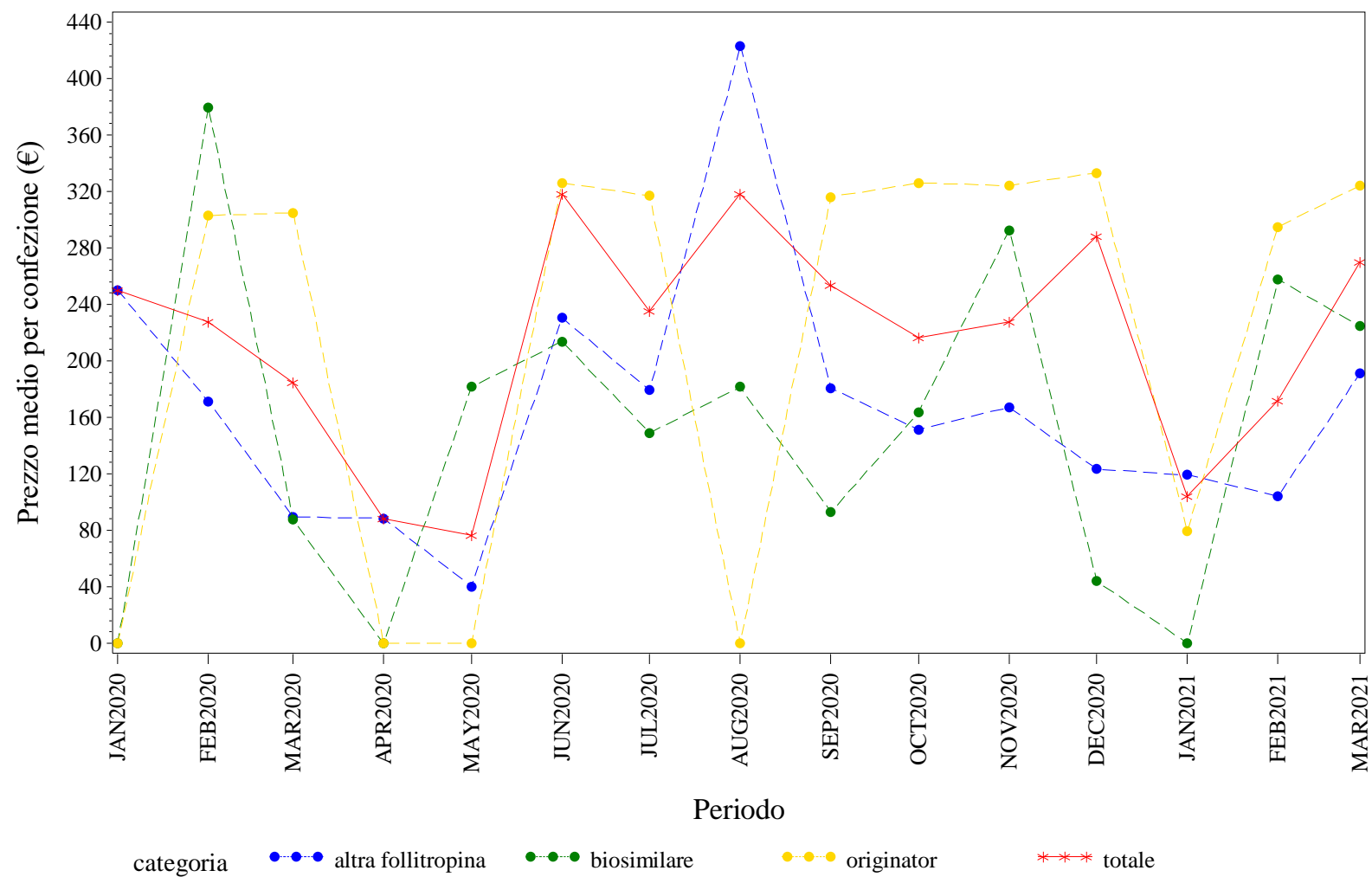

Elaborazione AIFA – Ufficio Monitoraggio della spesa farmaceutica
Dato NSIS/Tracciabilità' aggiornato mar-2021

CALABRIA. INSULINE FAST ACTING - Andamento mensile del prezzo medio per la categoria terapeutica (ATC IV)
(Fonte: NSIS-Tracciabilità del farmaco)

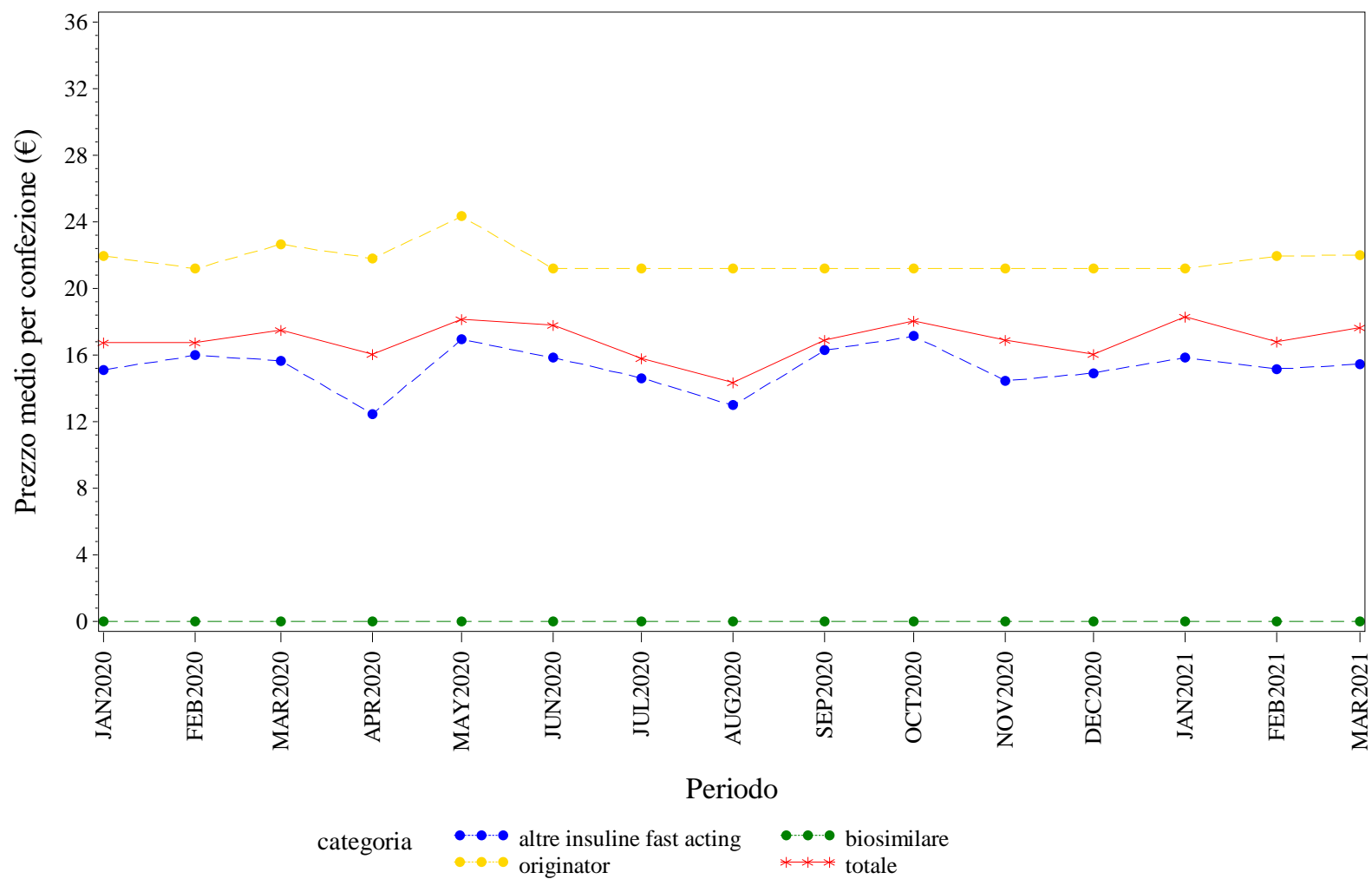

Elaborazione AIFA – Ufficio Monitoraggio della spesa farmaceutica
Dato NSIS/Tracciabilità' aggiornato mar-2021

CALABRIA. INSULINE LONG ACTING - Andamento mensile del prezzo medio per la categoria terapeutica (ATC IV)
(Fonte: NSIS-Tracciabilità del farmaco)

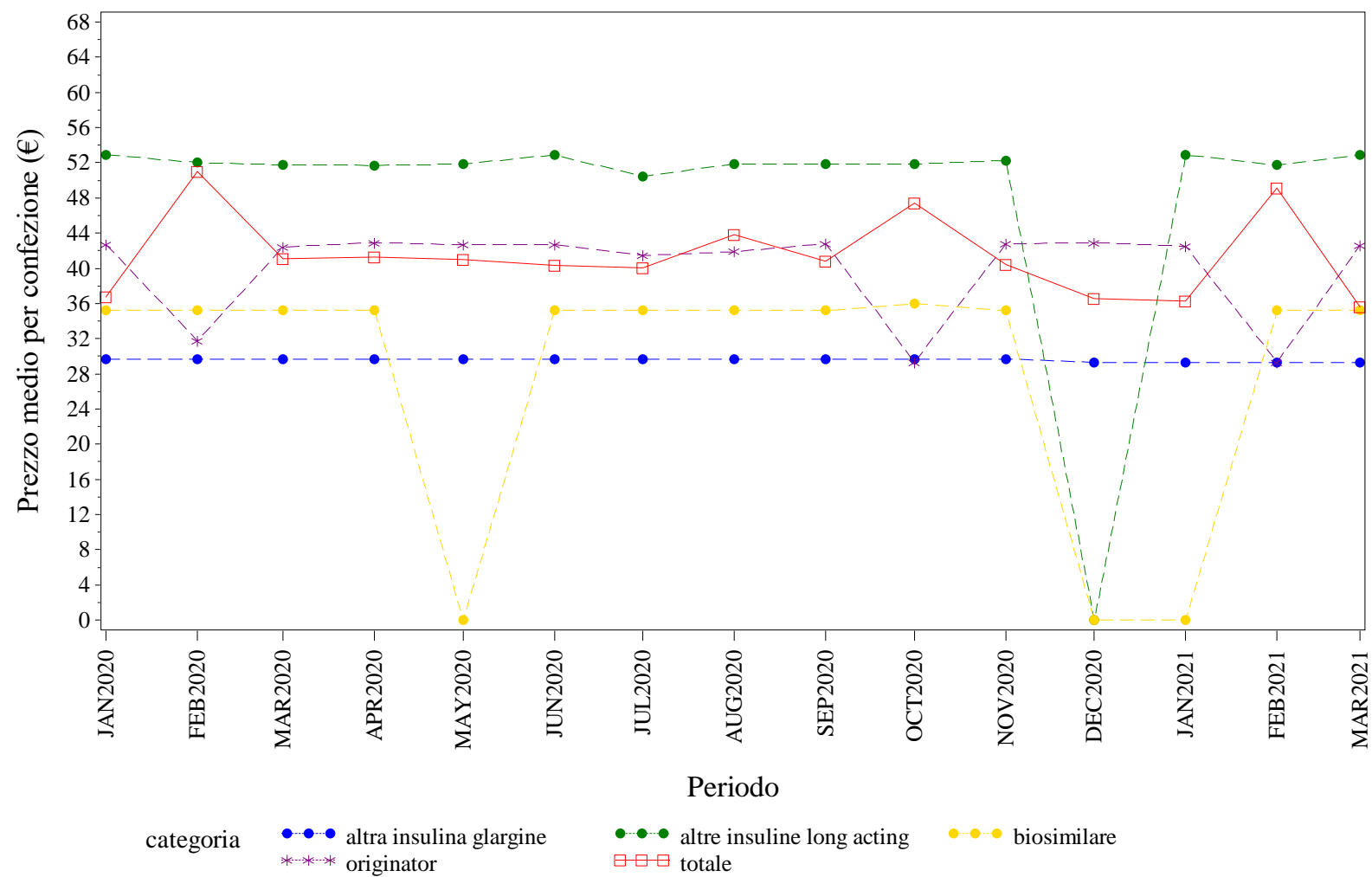

Elaborazione AIFA – Ufficio Monitoraggio della spesa farmaceutica
Dato NSIS/Tracciabilità' aggiornato mar-2021

CALABRIA. RITUXIMAB - Andamento mensile del prezzo medio per la categoria terapeutica (ATC IV)
(Fonte: NSIS-Tracciabilità del farmaco)

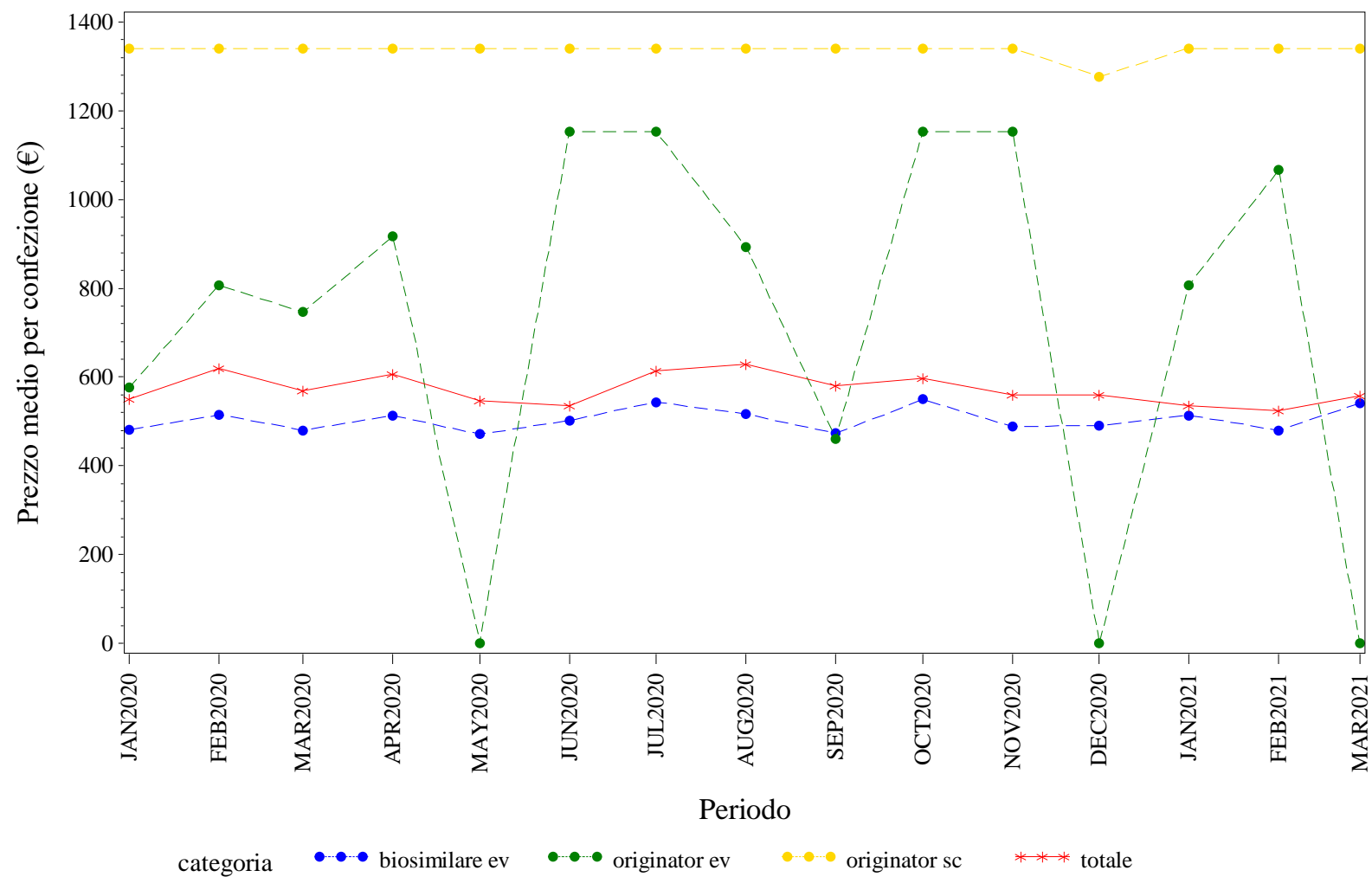

Elaborazione AIFA – Ufficio Monitoraggio della spesa farmaceutica
Dato NSIS/Tracciabilità' aggiornato mar-2021

CALABRIA. SOMATROPINE - Andamento mensile del prezzo medio per la categoria terapeutica (ATC IV)
(Fonte: NSIS-Tracciabilità del farmaco)

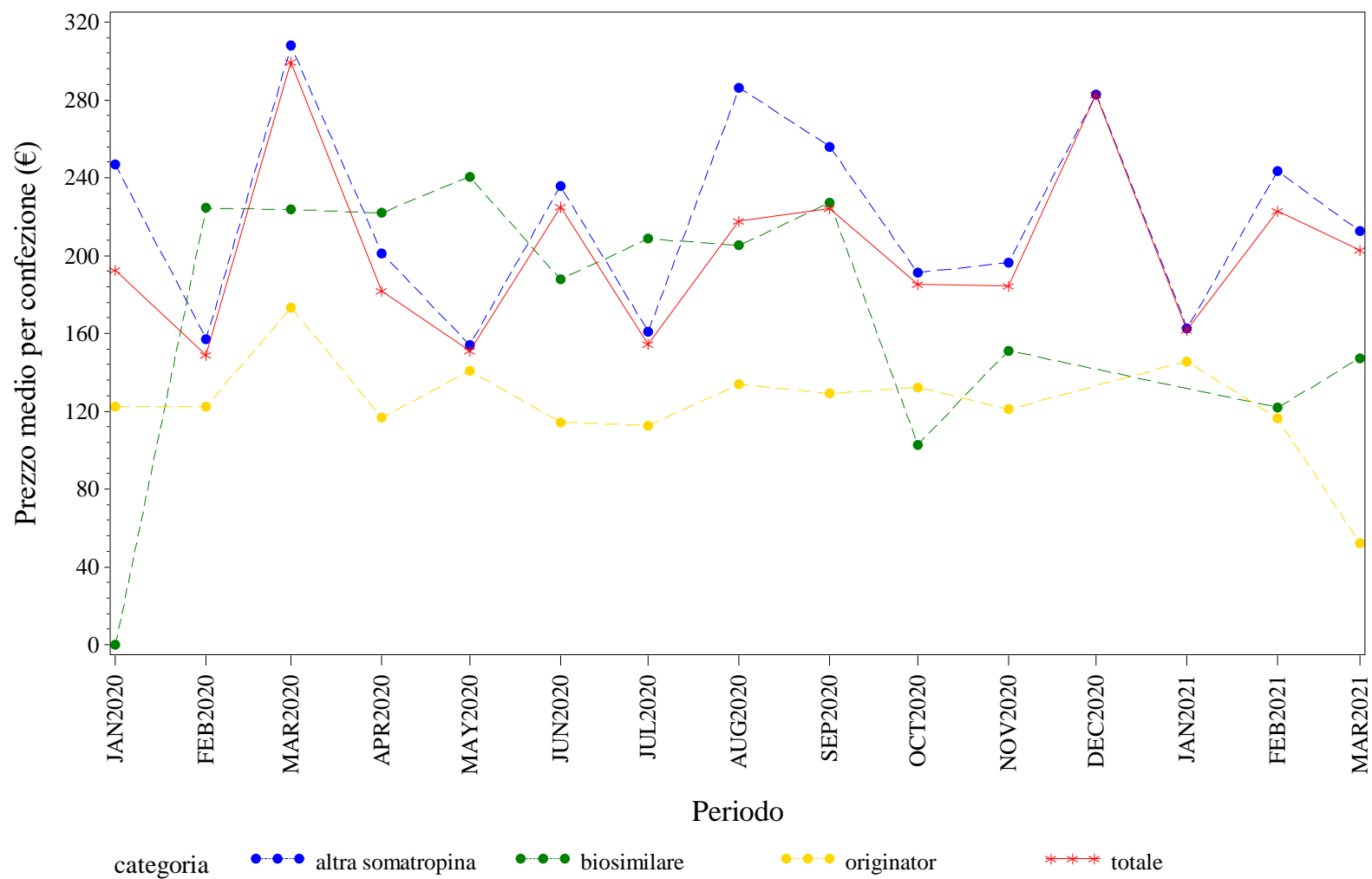

Elaborazione AIFA – Ufficio Monitoraggio della spesa farmaceutica
Dato NSIS/Tracciabilità' aggiornato mar-2021

CALABRIA. TERIPARATIDE - Andamento mensile del prezzo medio per la categoria terapeutica (ATC IV)
(Fonte: NSIS-Tracciabilità del farmaco)

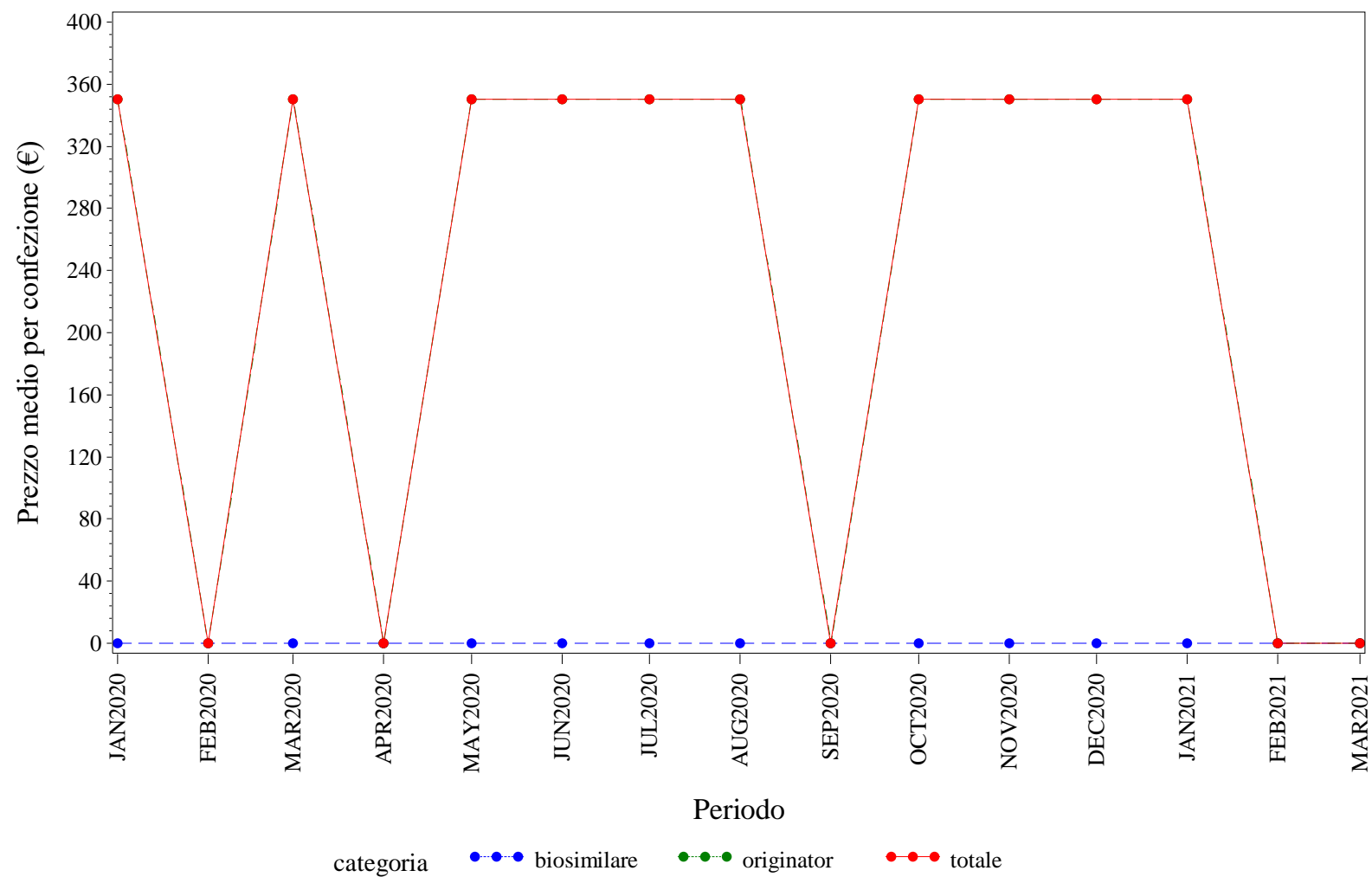

Elaborazione AIFA – Ufficio Monitoraggio della spesa farmaceutica
Dato NSIS/Tracciabilità' aggiornato mar-2021

CALABRIA. TRASTUZUMAB - Andamento mensile del prezzo medio per la categoria terapeutica (ATC IV)
(Fonte: NSIS-Tracciabilità del farmaco)

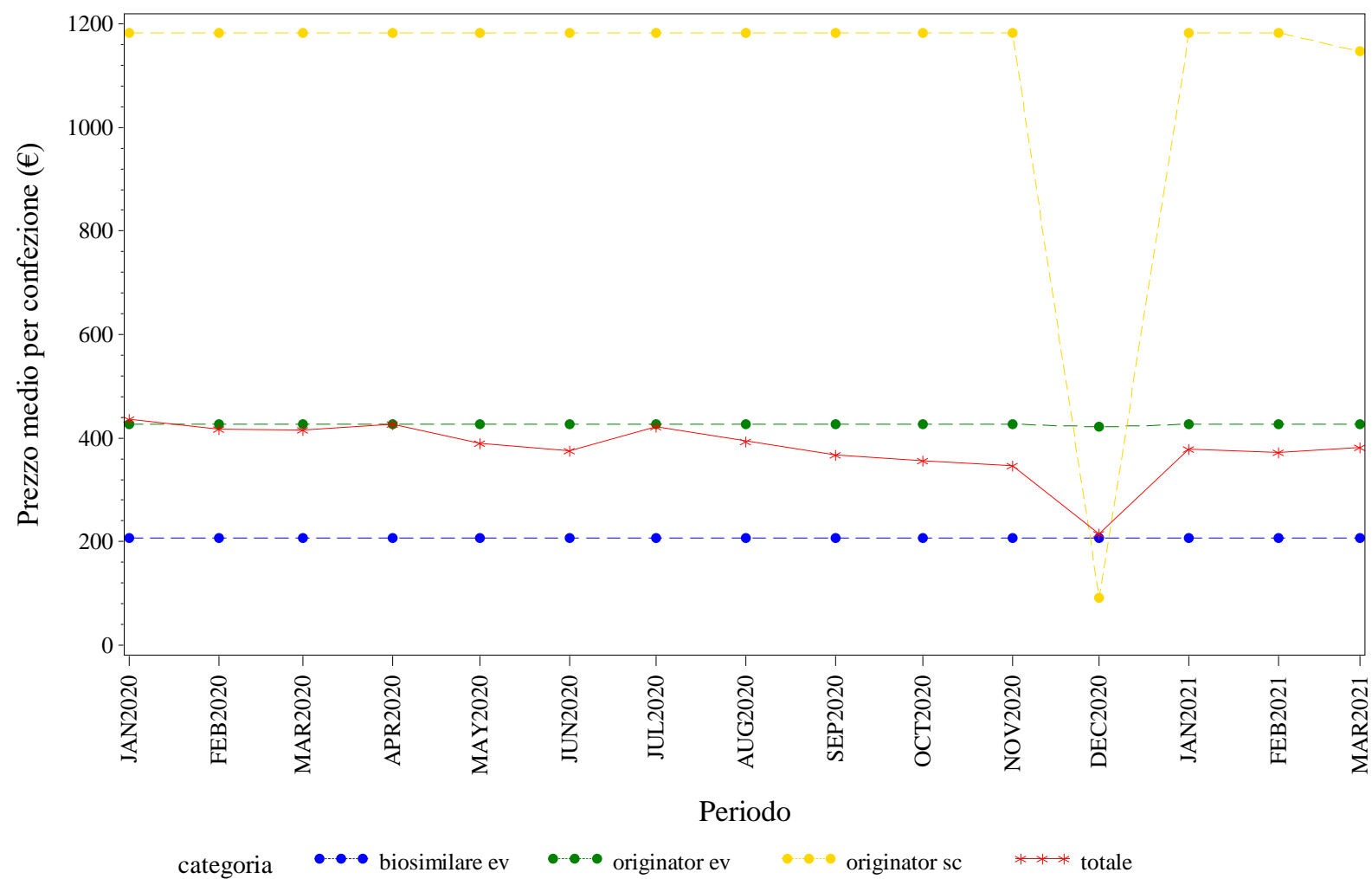

Elaborazione AIFA – Ufficio Monitoraggio della spesa farmaceutica
Dato NSIS/Tracciabilità' aggiornato mar-2021



CAMPANIA. Trend mensile del prezzo medio per la categoria terapeutica (ATC IV)

CAMPANIA. ANTI TNF-ALFA - Andamento mensile del prezzo medio per la categoria terapeutica (ATC IV)
(Fonte: NSIS-Tracciabilità del farmaco)

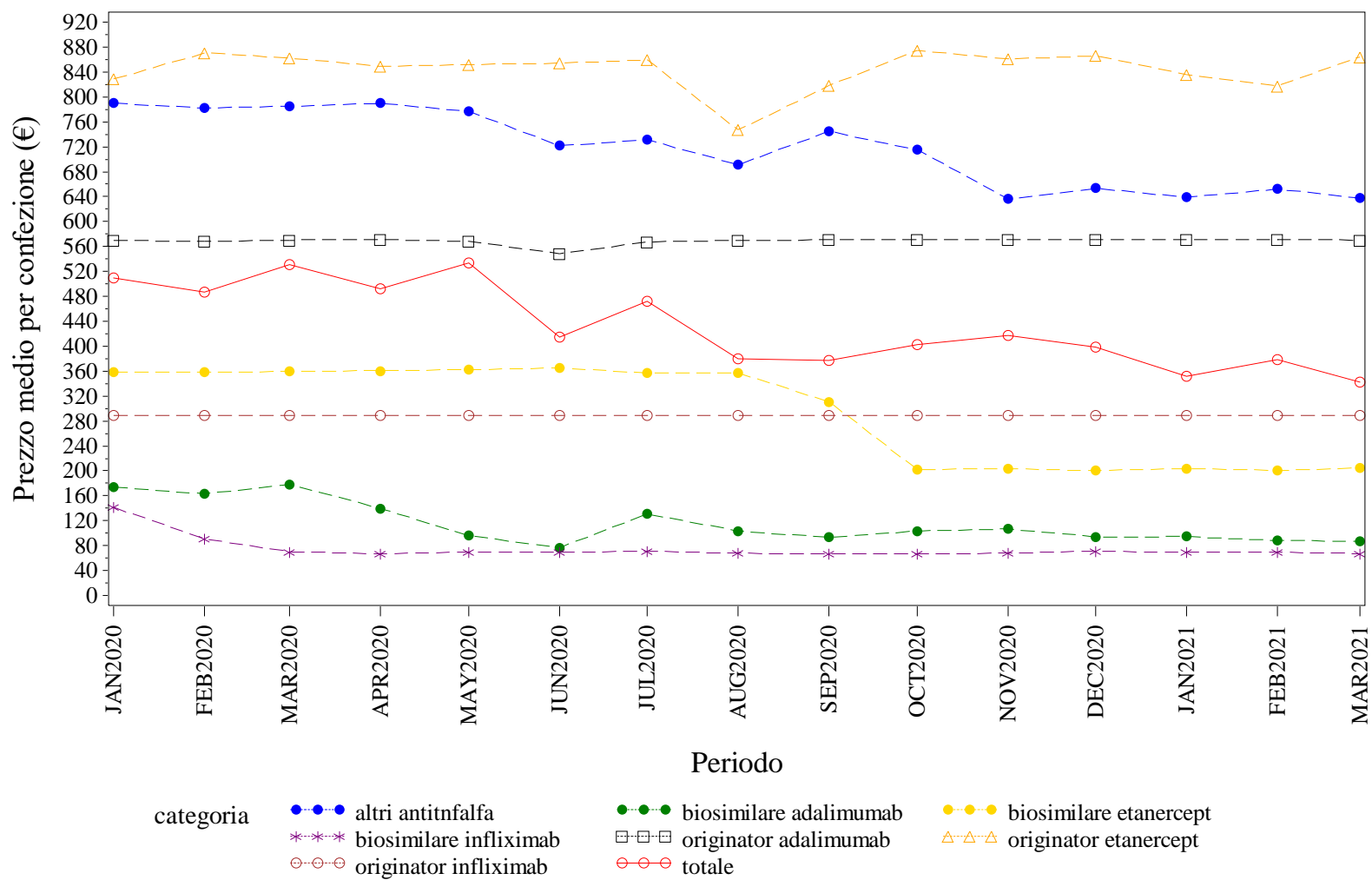

Elaborazione AIFA – Ufficio Monitoraggio della spesa farmaceutica
Dato NSIS/Tracciabilità' aggiornato mar-2021

CAMPANIA. BEVACIZUMAB - Andamento mensile del prezzo medio per la categoria terapeutica (ATC IV)
(Fonte: NSIS-Tracciabilità del farmaco)

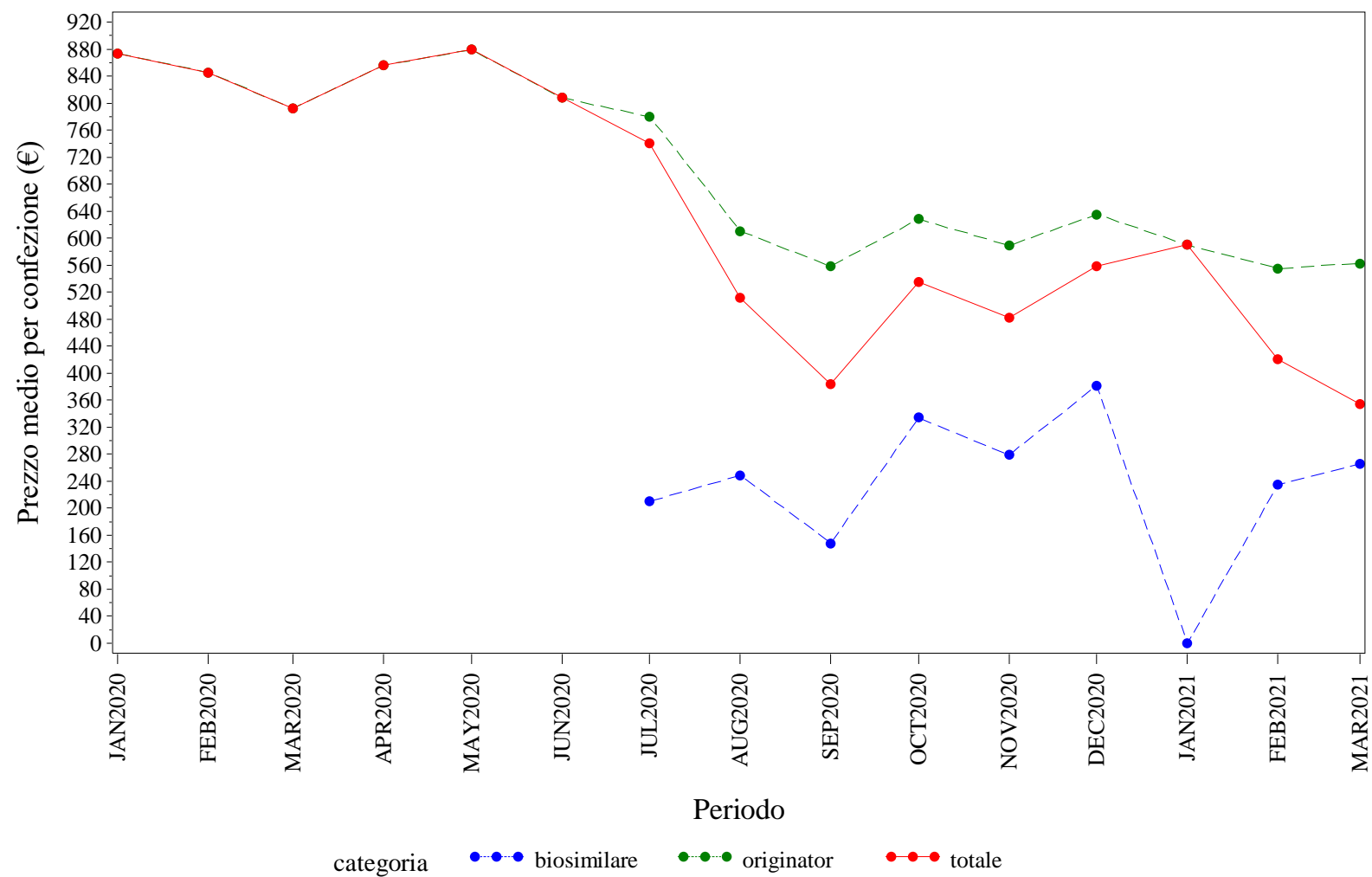

Elaborazione AIFA – Ufficio Monitoraggio della spesa farmaceutica
Dato NSIS/Tracciabilità' aggiornato mar-2021

CAMPANIA. EPARINE A BASSO PESO MOLECOLARE - Andamento mensile del prezzo medio per la categoria terapeutica (ATC IV)
(Fonte: NSIS-Tracciabilità del farmaco)

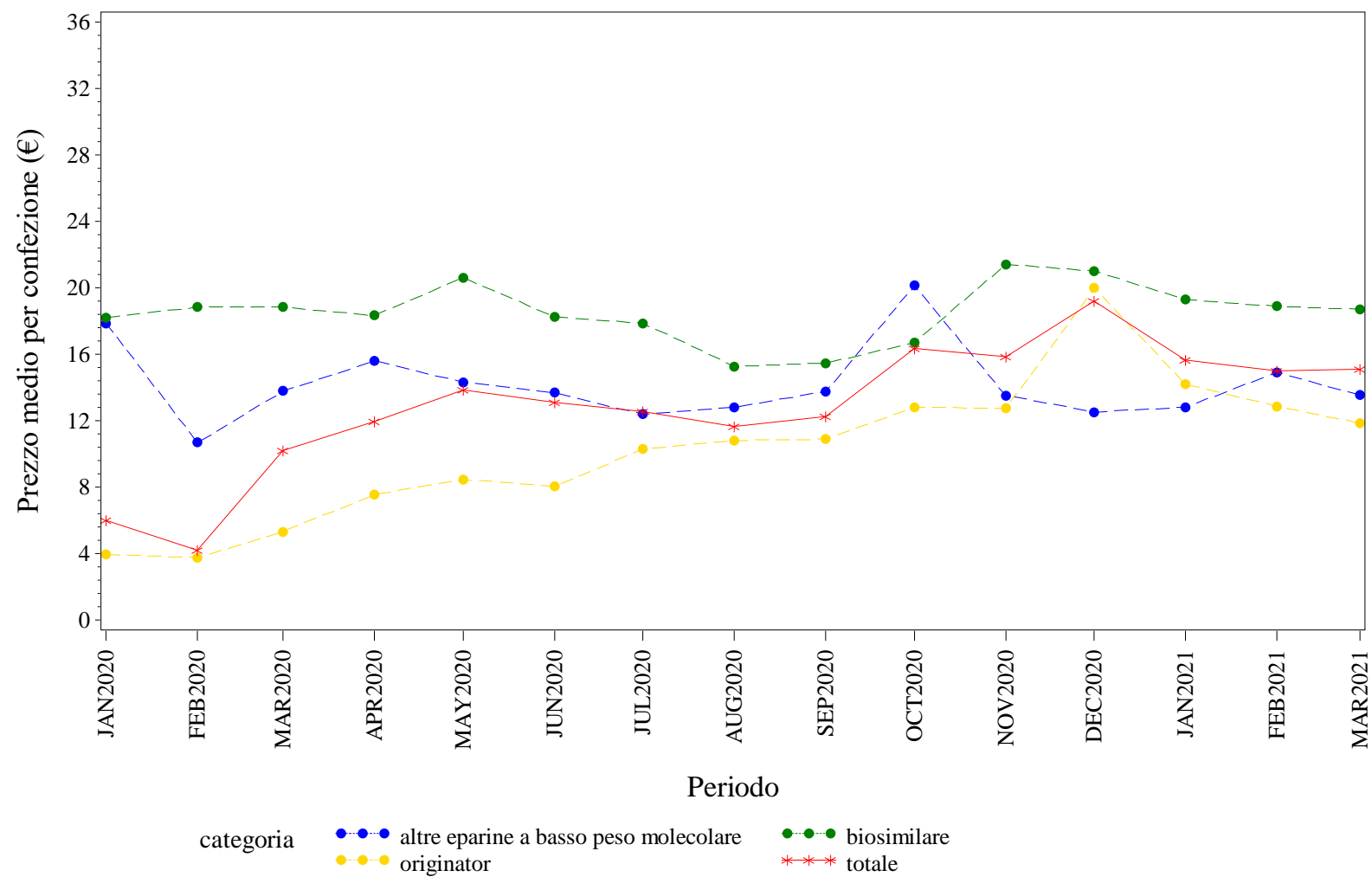

Elaborazione AIFA – Ufficio Monitoraggio della spesa farmaceutica
Dato NSIS/Tracciabilità' aggiornato mar-2021

CAMPANIA. EPOIETINE - Andamento mensile del prezzo medio per la categoria terapeutica (ATC IV)
(Fonte: NSIS-Tracciabilità del farmaco)

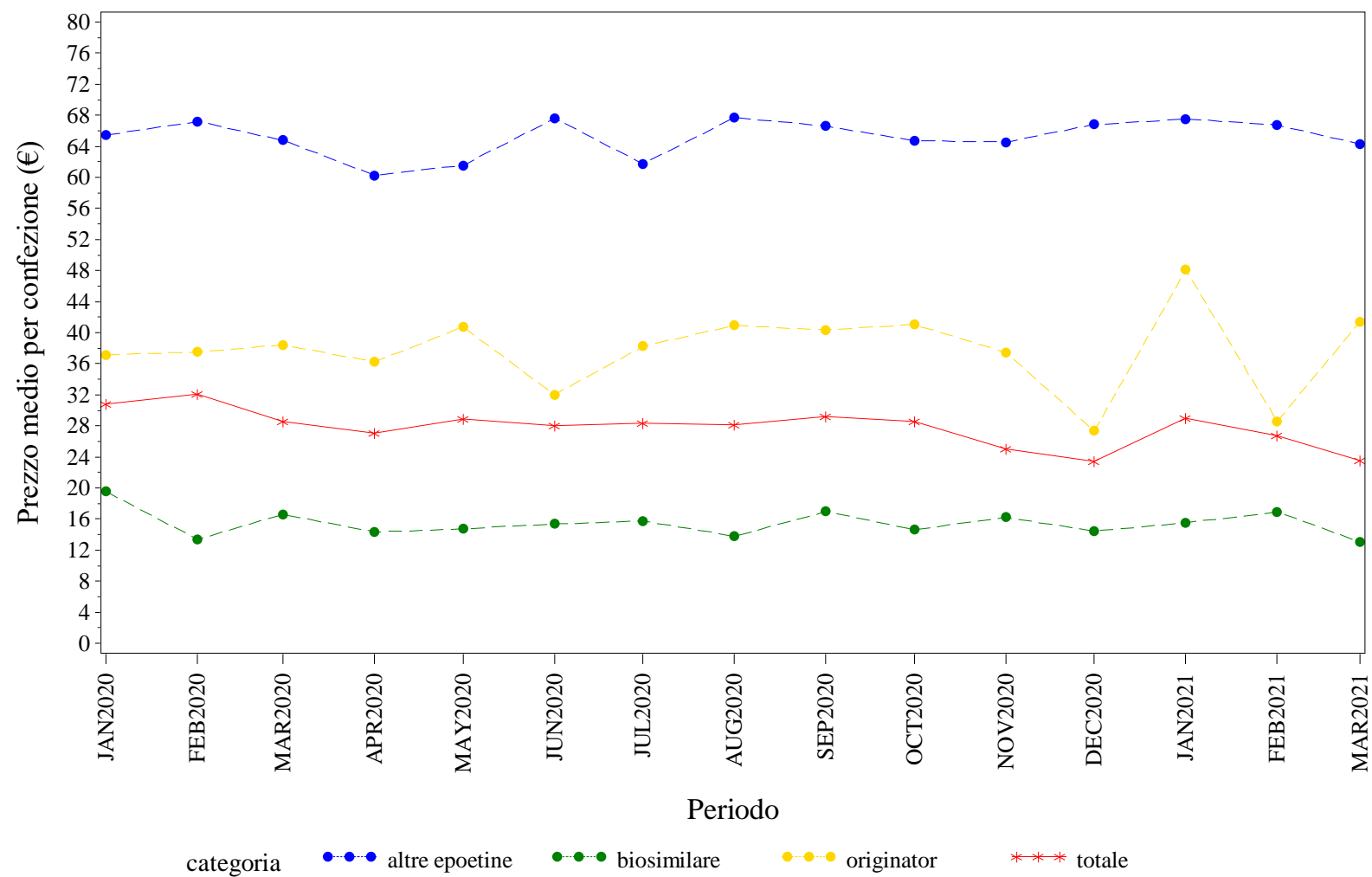

Elaborazione AIFA – Ufficio Monitoraggio della spesa farmaceutica
Dato NSIS/Tracciabilità' aggiornato mar-2021

CAMPANIA. FATTORI DELLA CRESCITA - Andamento mensile del prezzo medio per la categoria terapeutica (ATC IV)
(Fonte: NSIS-Tracciabilità del farmaco)

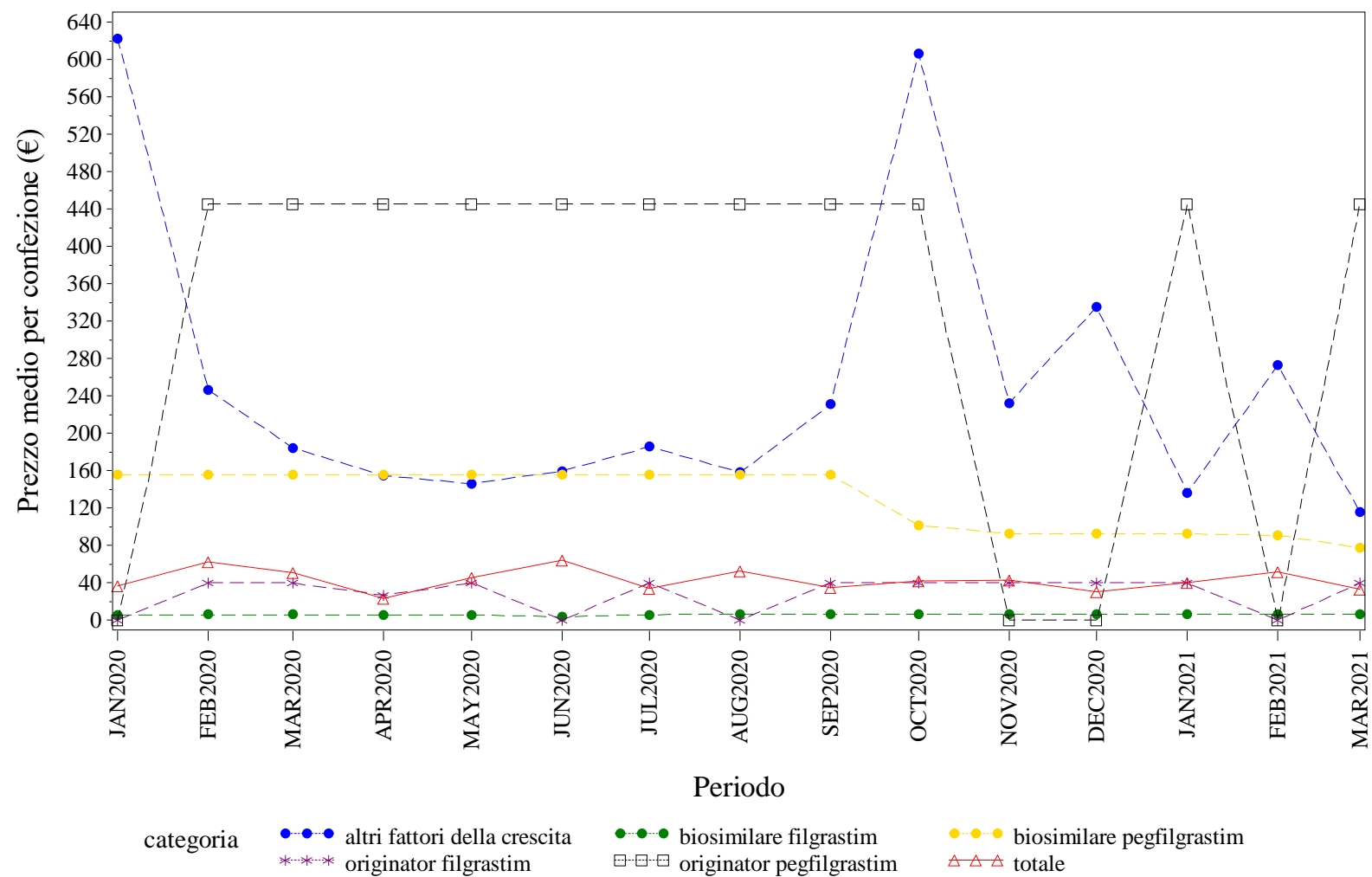

Elaborazione AIFA – Ufficio Monitoraggio della spesa farmaceutica
Dato NSIS/Tracciabilità' aggiornato mar-2021

CAMPANIA. FOLLITROPINE - Andamento mensile del prezzo medio per la categoria terapeutica (ATC IV)
(Fonte: NSIS-Tracciabilità del farmaco)

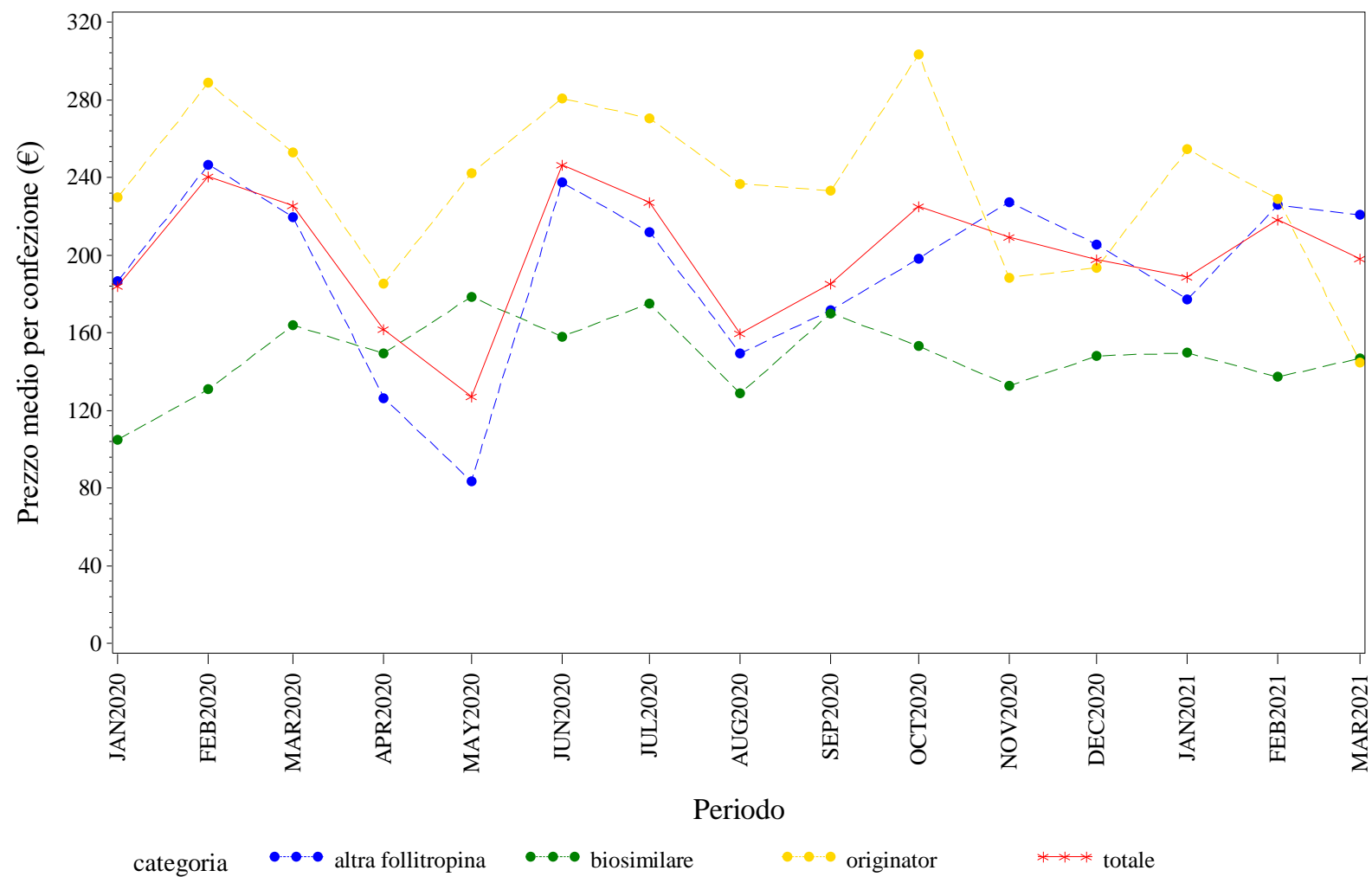

Elaborazione AIFA – Ufficio Monitoraggio della spesa farmaceutica
Dato NSIS/Tracciabilità' aggiornato mar-2021

CAMPANIA. INSULINE FAST ACTING - Andamento mensile del prezzo medio per la categoria terapeutica (ATC IV)
(Fonte: NSIS-Tracciabilità del farmaco)

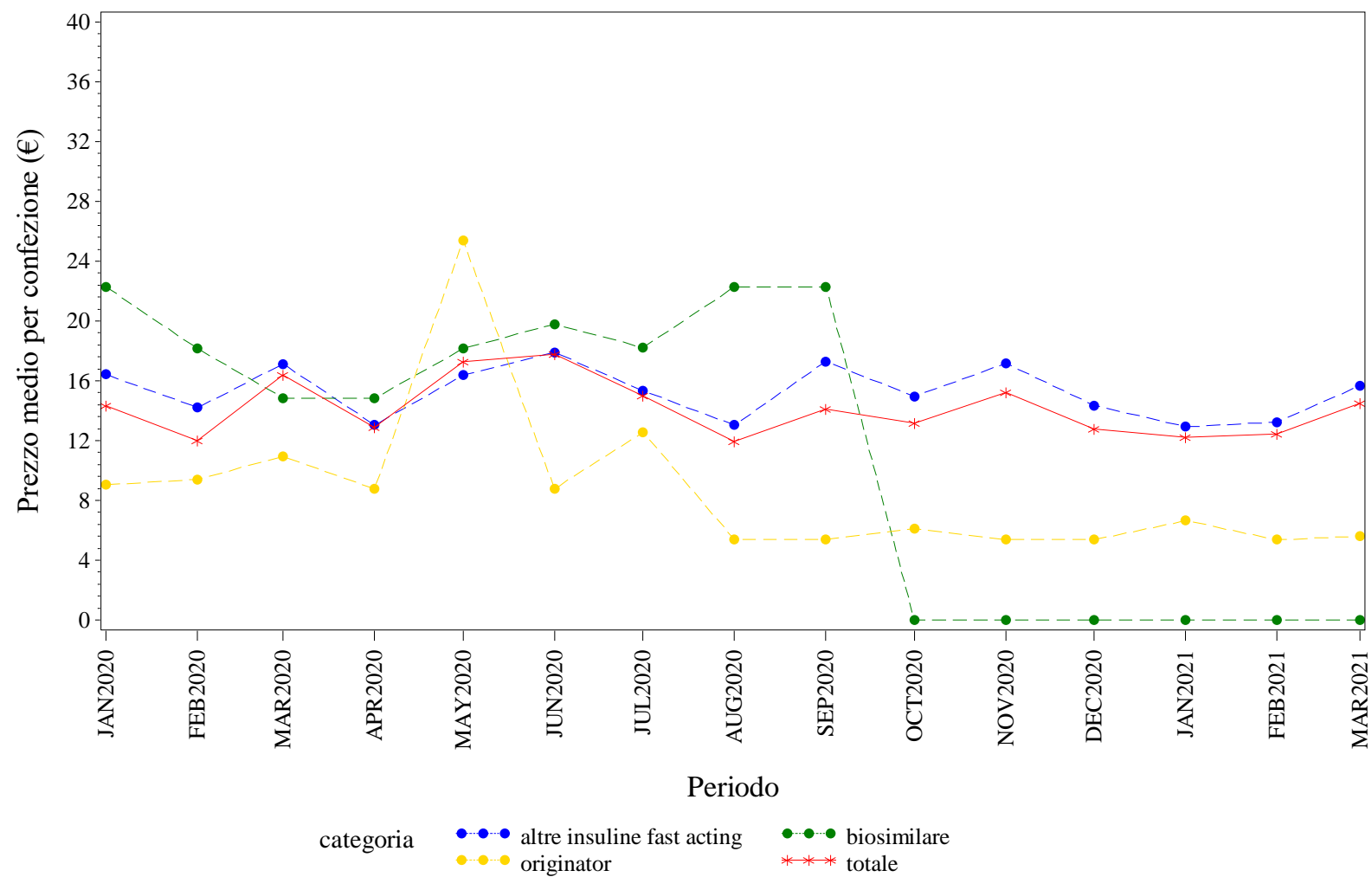

Elaborazione AIFA – Ufficio Monitoraggio della spesa farmaceutica
Dato NSIS/Tracciabilità' aggiornato mar-2021

CAMPANIA. INSULINE LONG ACTING - Andamento mensile del prezzo medio per la categoria terapeutica (ATC IV)
(Fonte: NSIS-Tracciabilità del farmaco)

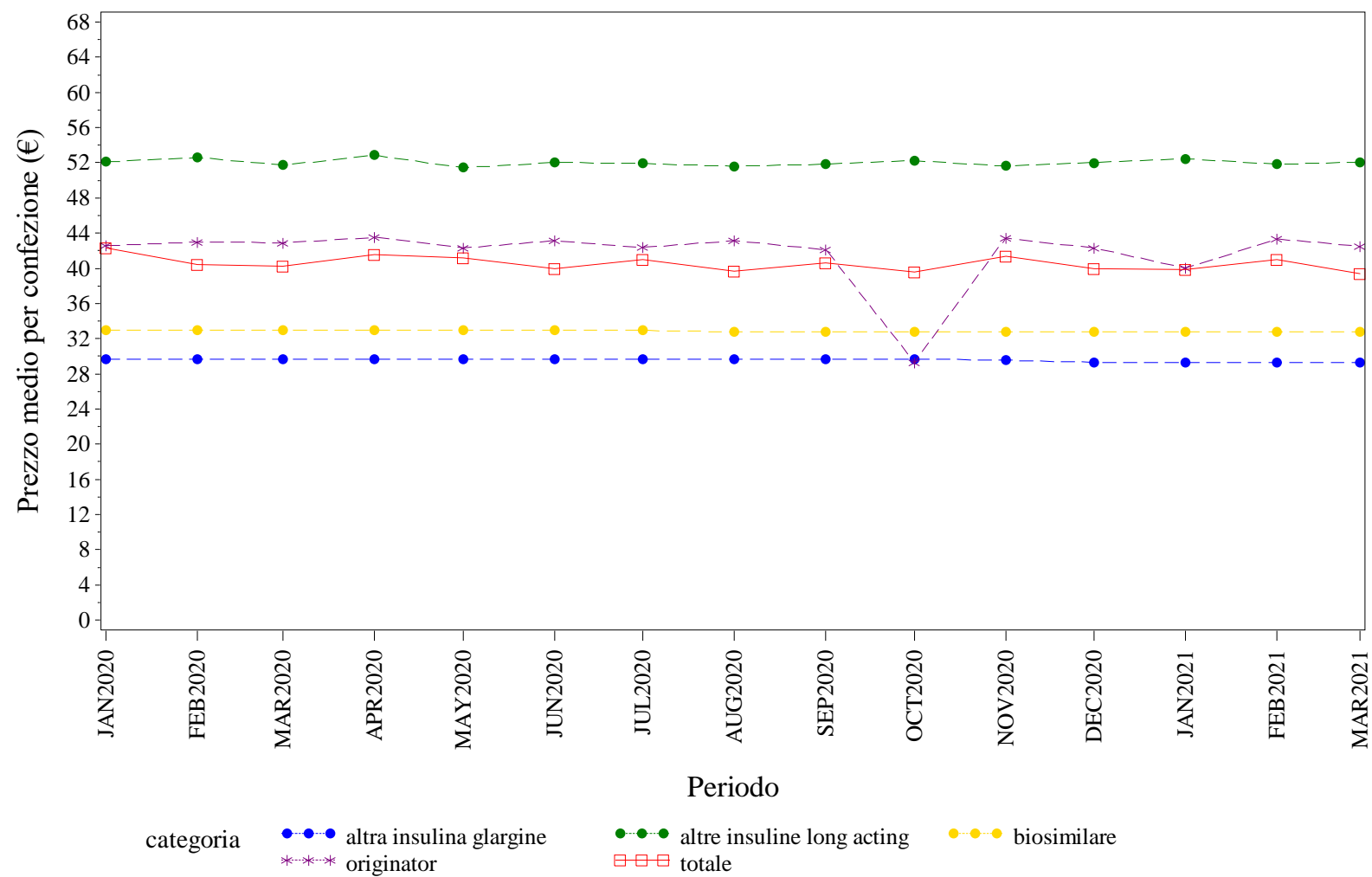

Elaborazione AIFA – Ufficio Monitoraggio della spesa farmaceutica
Dato NSIS/Tracciabilità' aggiornato mar-2021

CAMPANIA. RITUXIMAB - Andamento mensile del prezzo medio per la categoria terapeutica (ATC IV)
(Fonte: NSIS-Tracciabilità del farmaco)

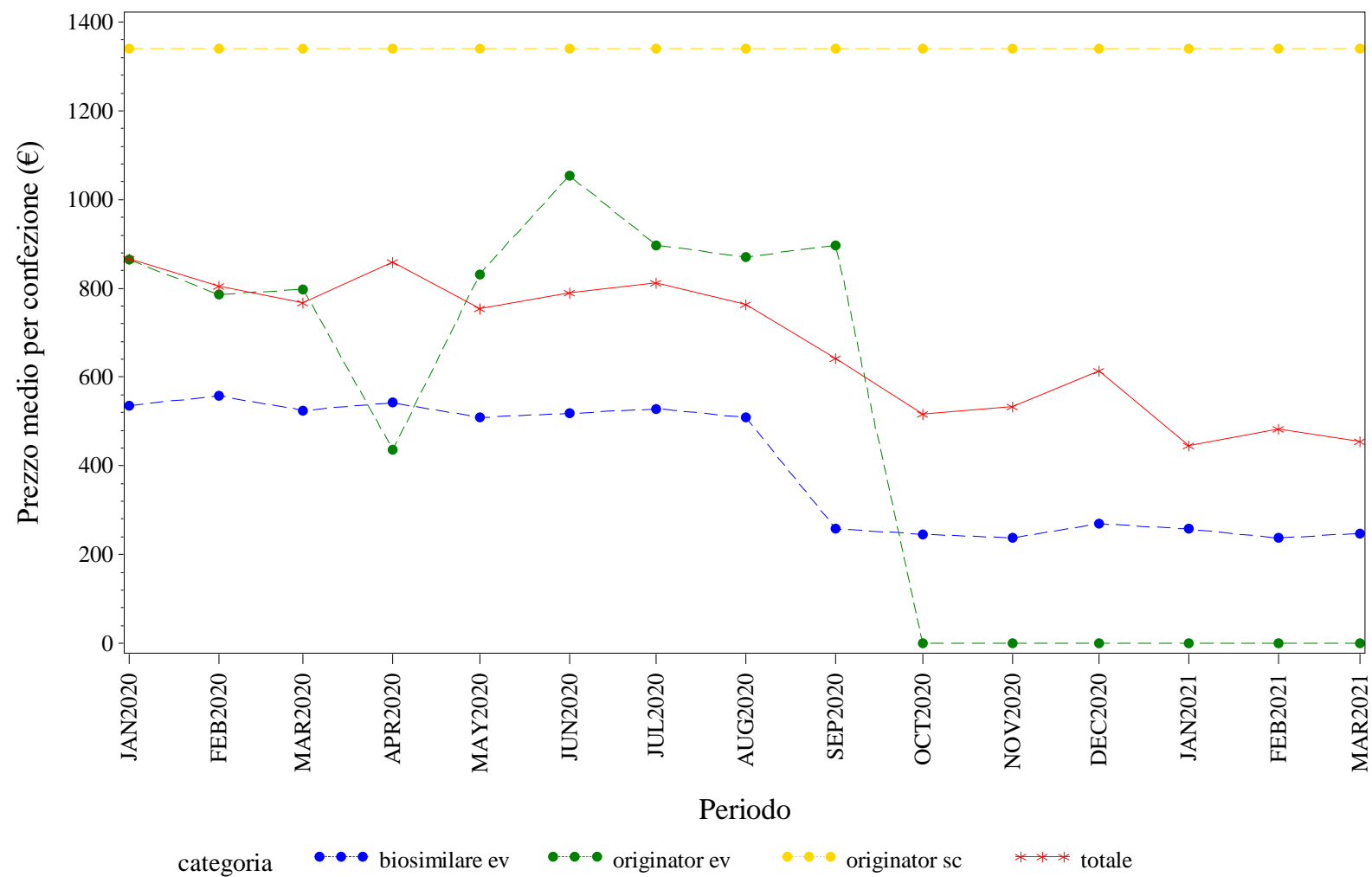

Elaborazione AIFA – Ufficio Monitoraggio della spesa farmaceutica
Dato NSIS/Tracciabilità' aggiornato mar-2021

CAMPANIA. SOMATROPINE - Andamento mensile del prezzo medio per la categoria terapeutica (ATC IV)
(Fonte: NSIS-Tracciabilità del farmaco)

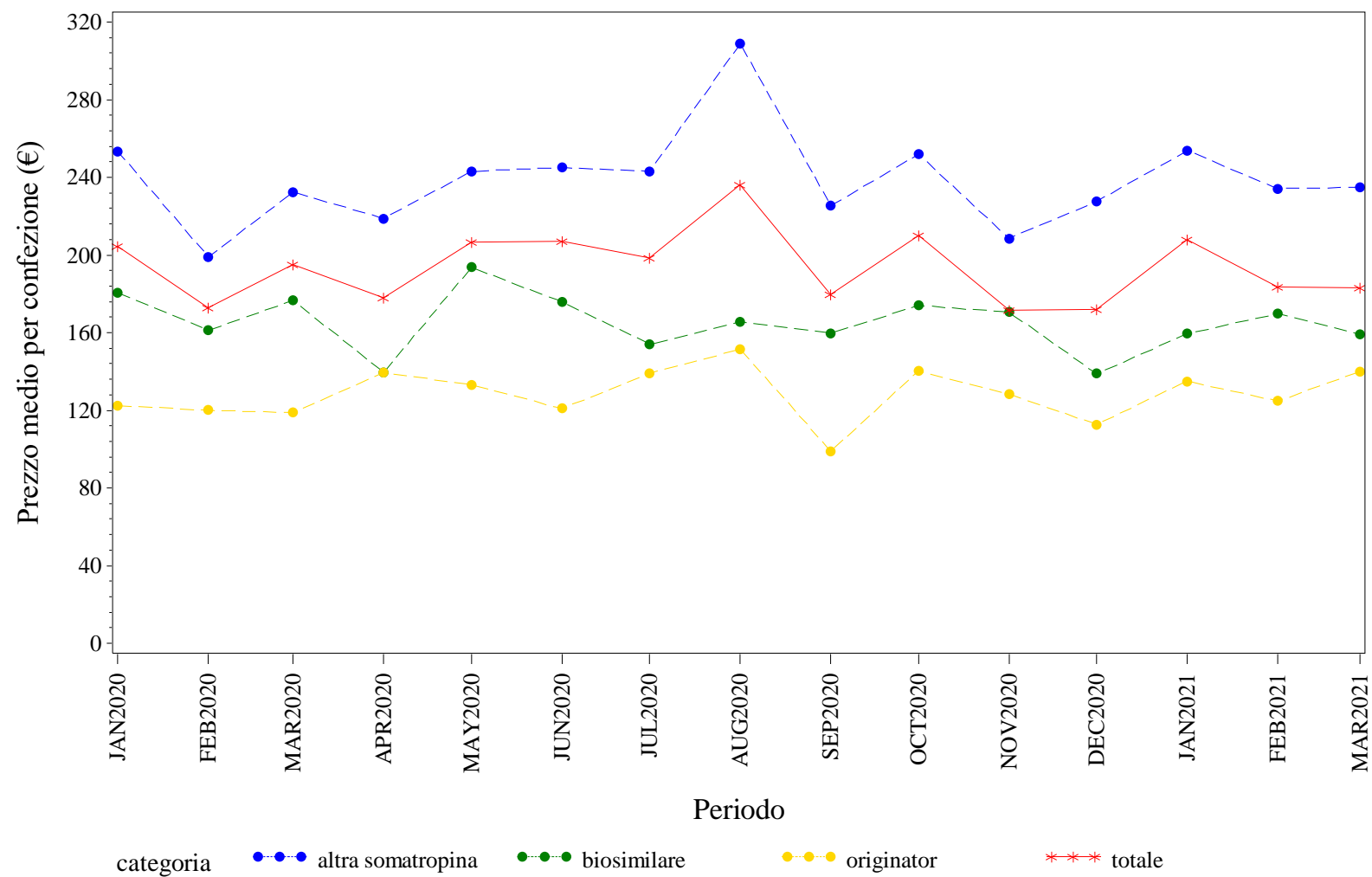

Elaborazione AIFA – Ufficio Monitoraggio della spesa farmaceutica
Dato NSIS/Tracciabilità' aggiornato mar-2021

CAMPANIA. TERIPARATIDE - Andamento mensile del prezzo medio per la categoria terapeutica (ATC IV)
(Fonte: NSIS-Tracciabilità del farmaco)

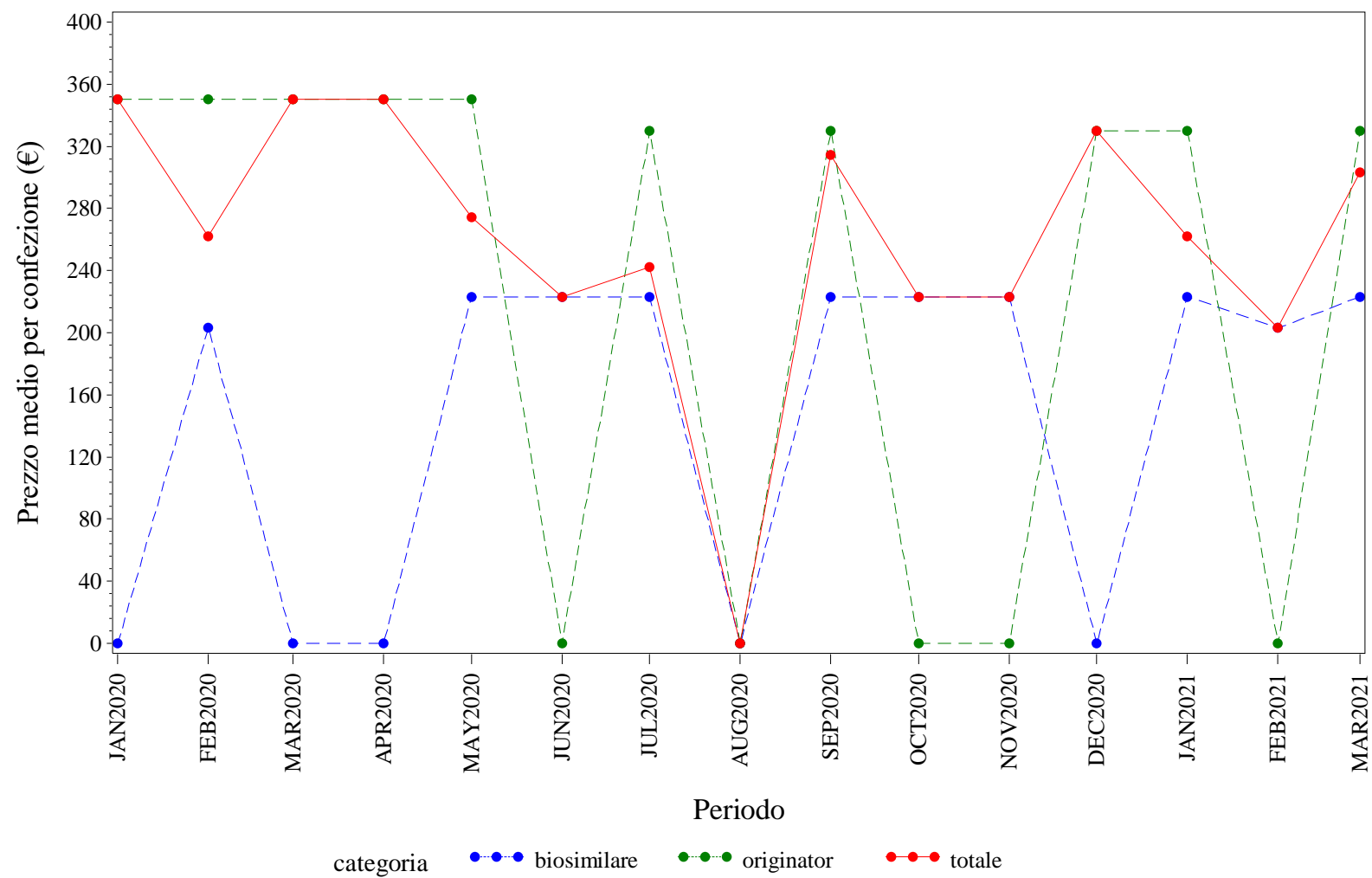

Elaborazione AIFA – Ufficio Monitoraggio della spesa farmaceutica
Dato NSIS/Tracciabilità' aggiornato mar-2021

CAMPANIA. TRASTUZUMAB - Andamento mensile del prezzo medio per la categoria terapeutica (ATC IV)
(Fonte: NSIS-Tracciabilità del farmaco)

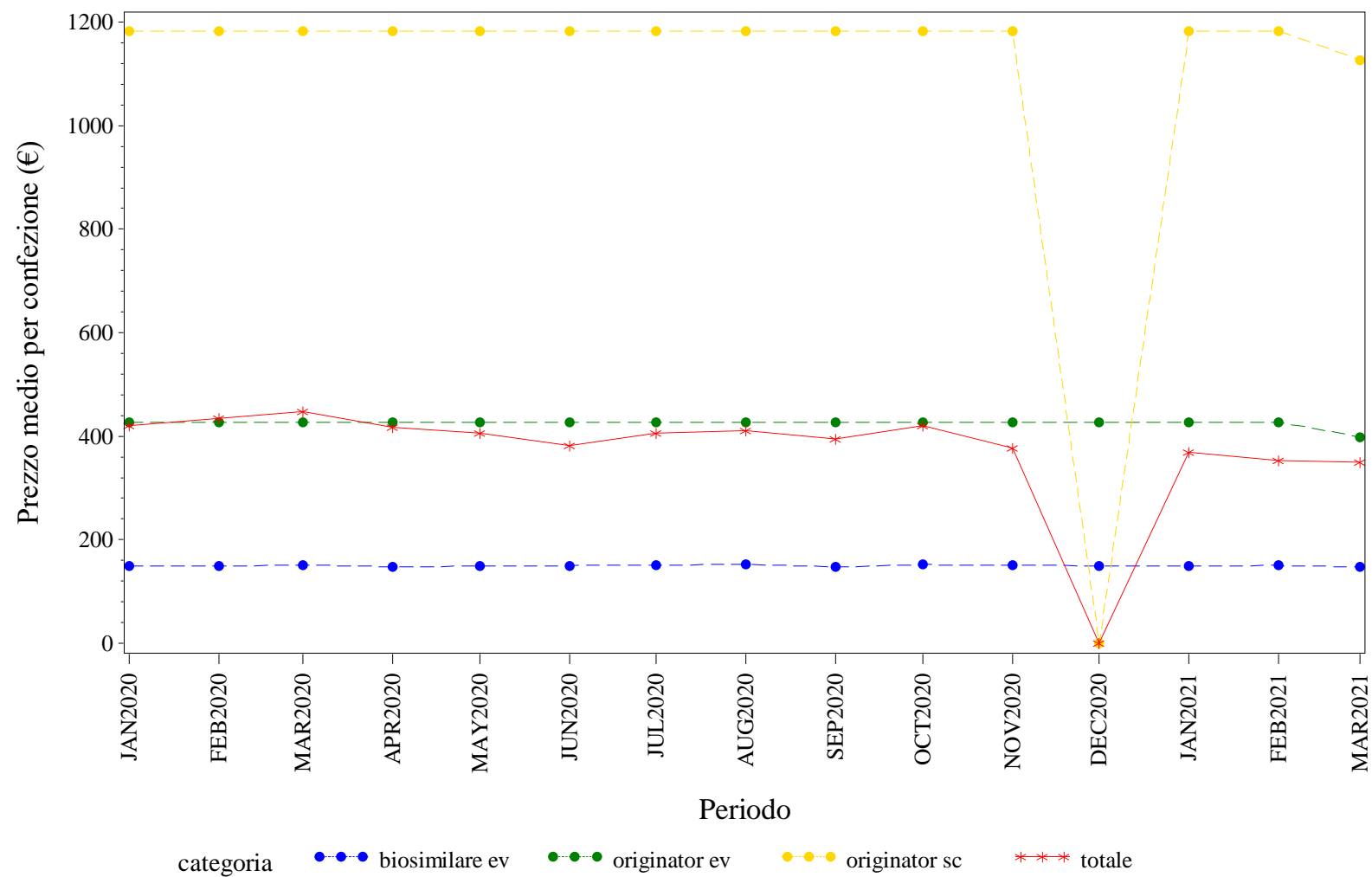

Elaborazione AIFA – Ufficio Monitoraggio della spesa farmaceutica
Dato NSIS/Tracciabilità' aggiornato mar-2021



EMILIA ROMAGNA. Trend mensile del prezzo medio per la categoria terapeutica (ATC IV)

EMILIA ROMAGNA. ANTI TNF-ALFA - Andamento mensile del prezzo medio per la categoria terapeutica (ATC IV)
(Fonte: NSIS-Tracciabilità del farmaco)

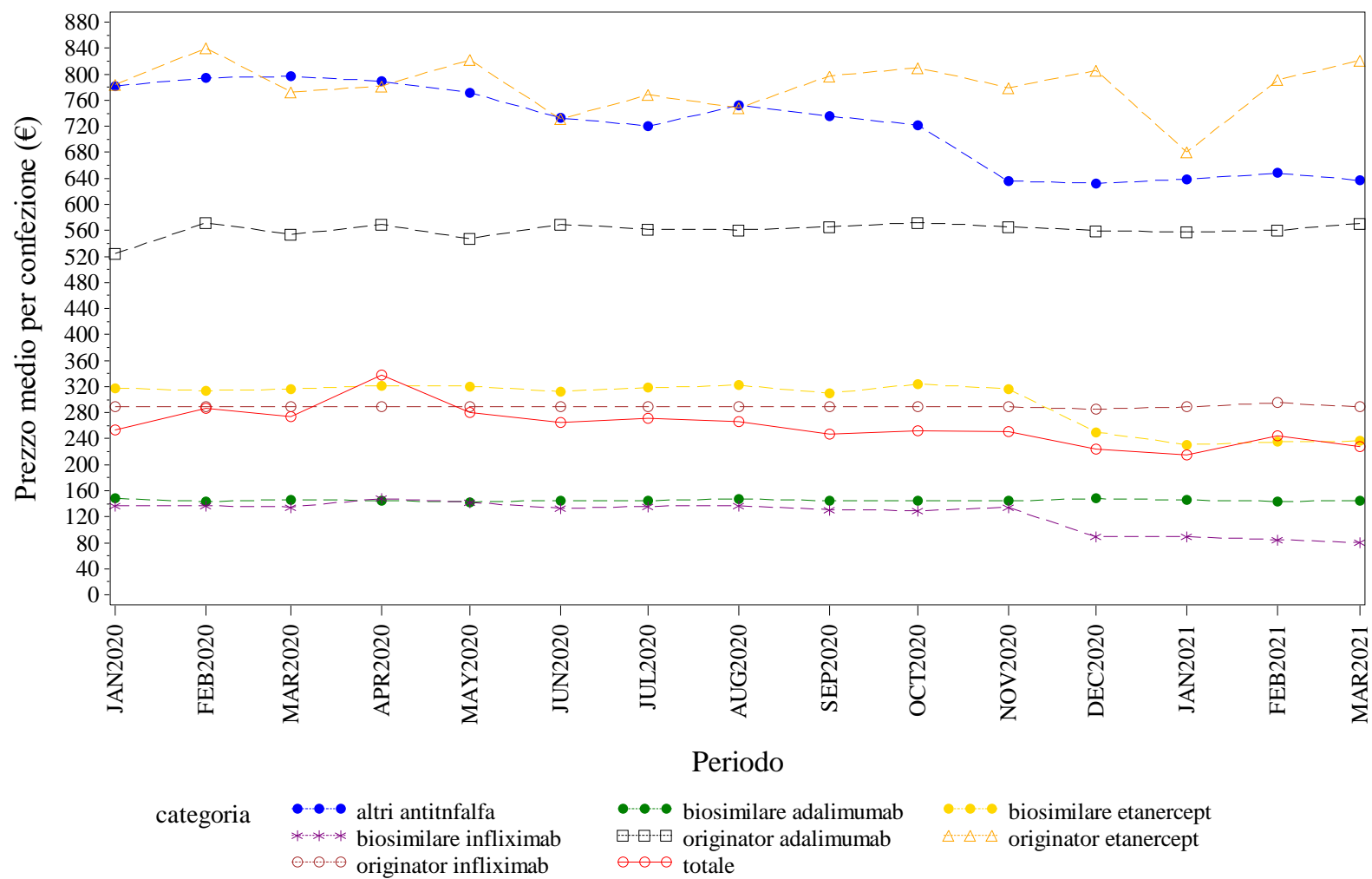

Elaborazione AIFA – Ufficio Monitoraggio della spesa farmaceutica
Dato NSIS/Tracciabilità' aggiornato mar-2021

EMILIA ROMAGNA. BEVACIZUMAB - Andamento mensile del prezzo medio per la categoria terapeutica (ATC IV)
(Fonte: NSIS-Tracciabilità del farmaco)

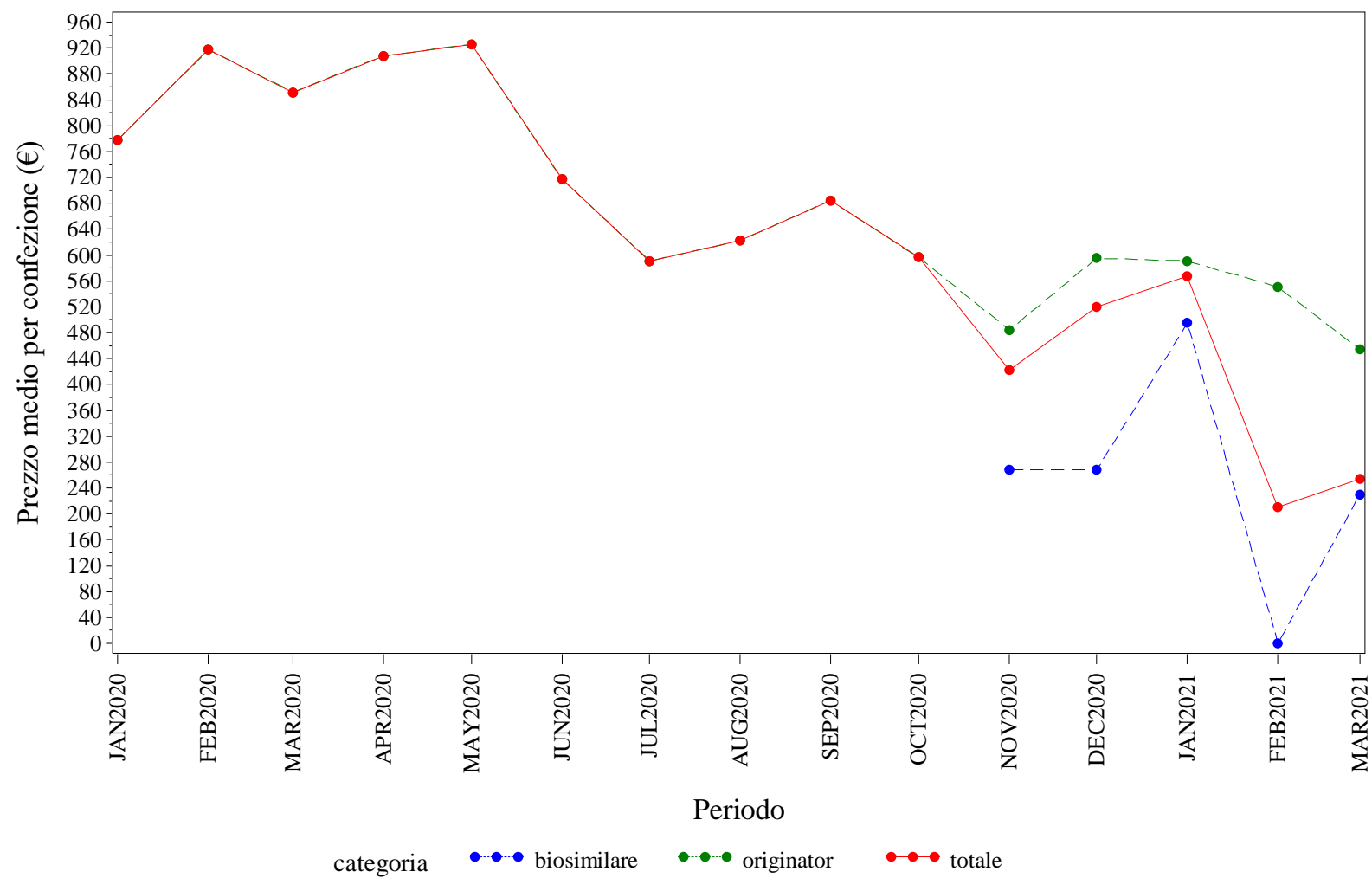

Elaborazione AIFA – Ufficio Monitoraggio della spesa farmaceutica
Dato NSIS/Tracciabilità' aggiornato mar-2021

EMILIA ROMAGNA. EPARINE A BASSO PESO MOLECOLARE - Andamento mensile del prezzo medio per la categoria terapeutica (ATC IV)
(Fonte: NSIS-Tracciabilità del farmaco)

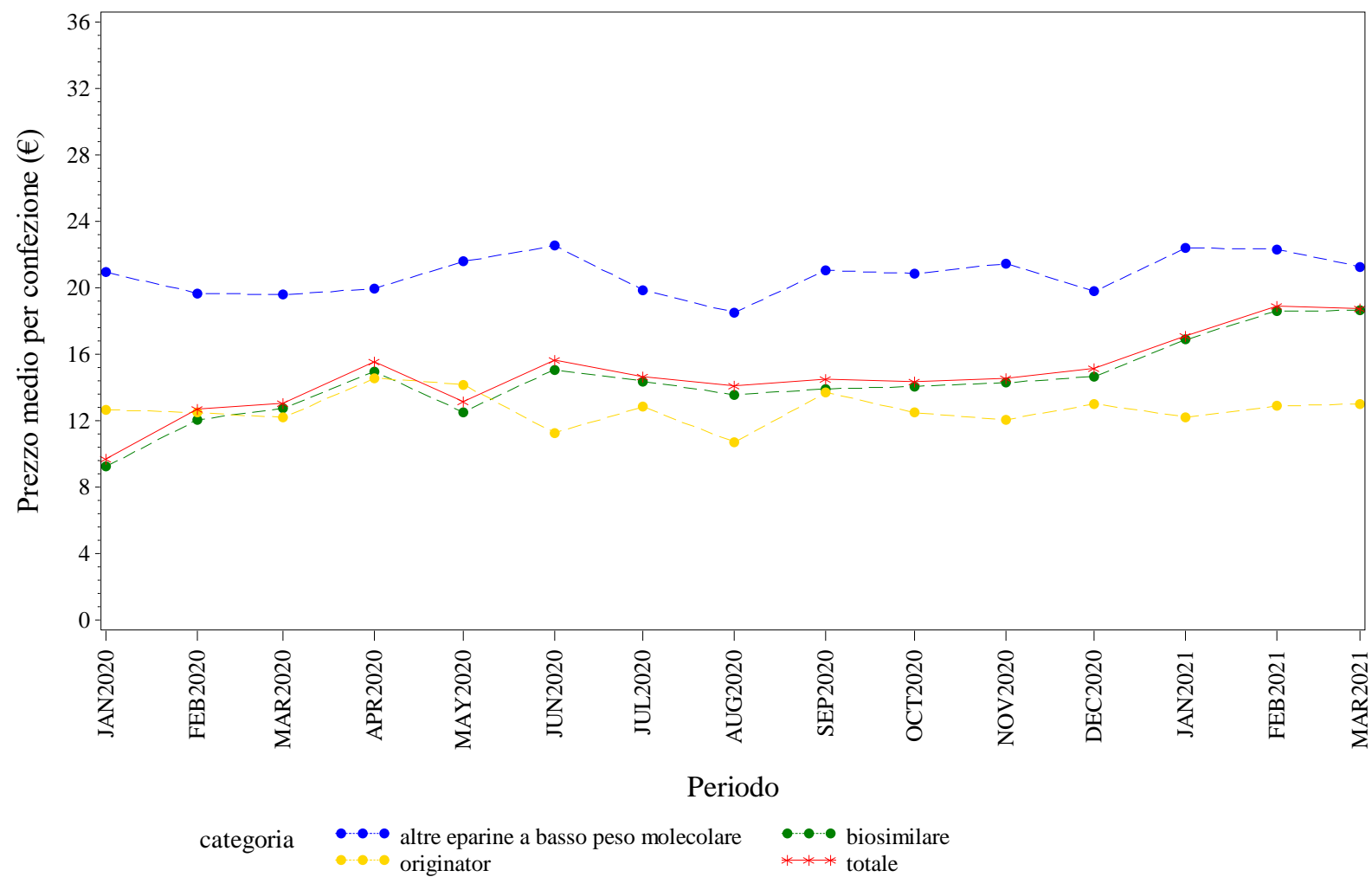

Elaborazione AIFA – Ufficio Monitoraggio della spesa farmaceutica
Dato NSIS/Tracciabilità' aggiornato mar-2021

EMILIA ROMAGNA. EPOIETINE - Andamento mensile del prezzo medio per la categoria terapeutica (ATC IV)
(Fonte: NSIS-Tracciabilità del farmaco)

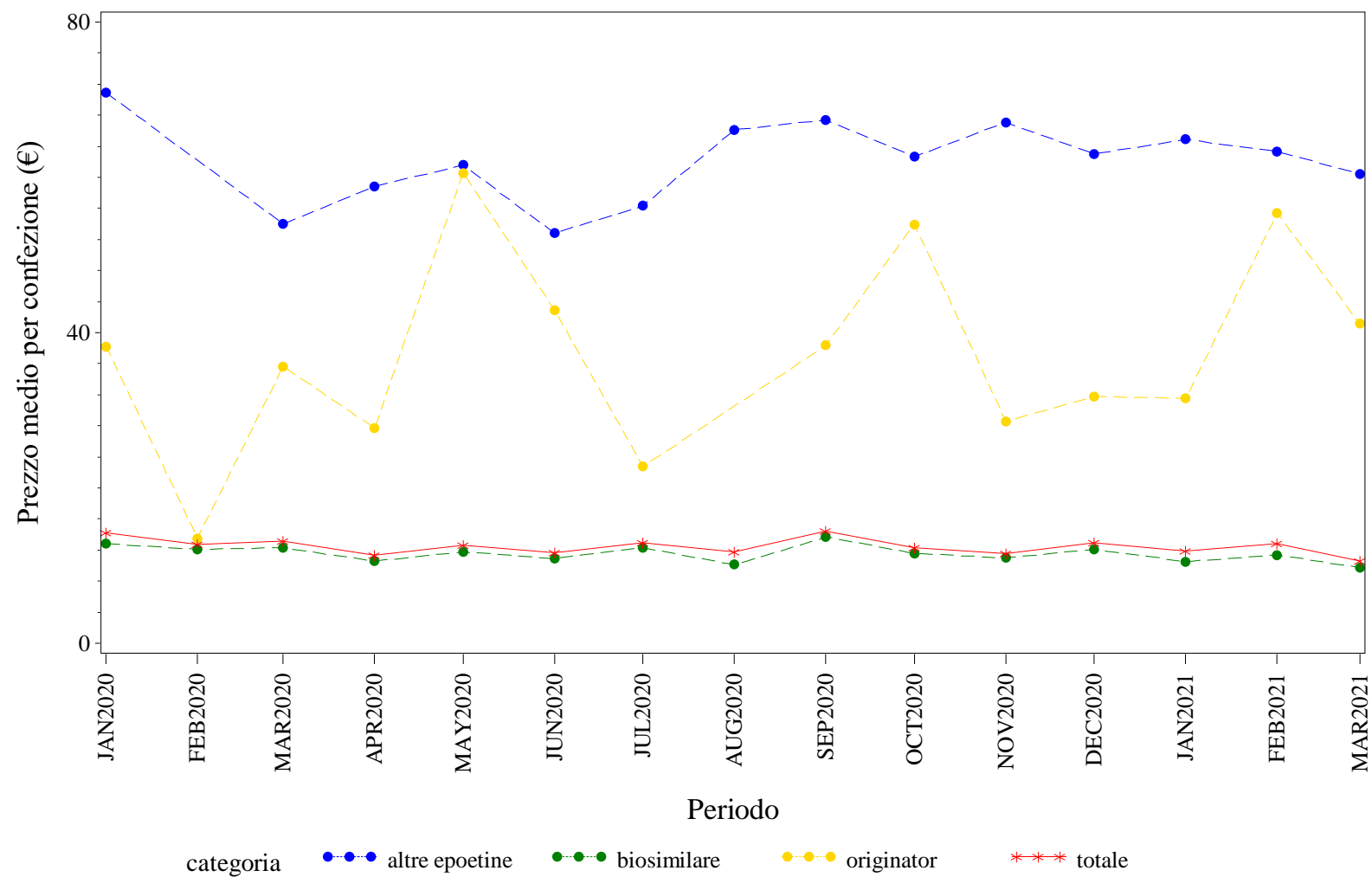

Elaborazione AIFA – Ufficio Monitoraggio della spesa farmaceutica
Dato NSIS/Tracciabilità' aggiornato mar-2021

EMILIA ROMAGNA. FATTORI DELLA CRESCITA - Andamento mensile del prezzo medio per la categoria terapeutica (ATC IV)
(Fonte: NSIS-Tracciabilità del farmaco)

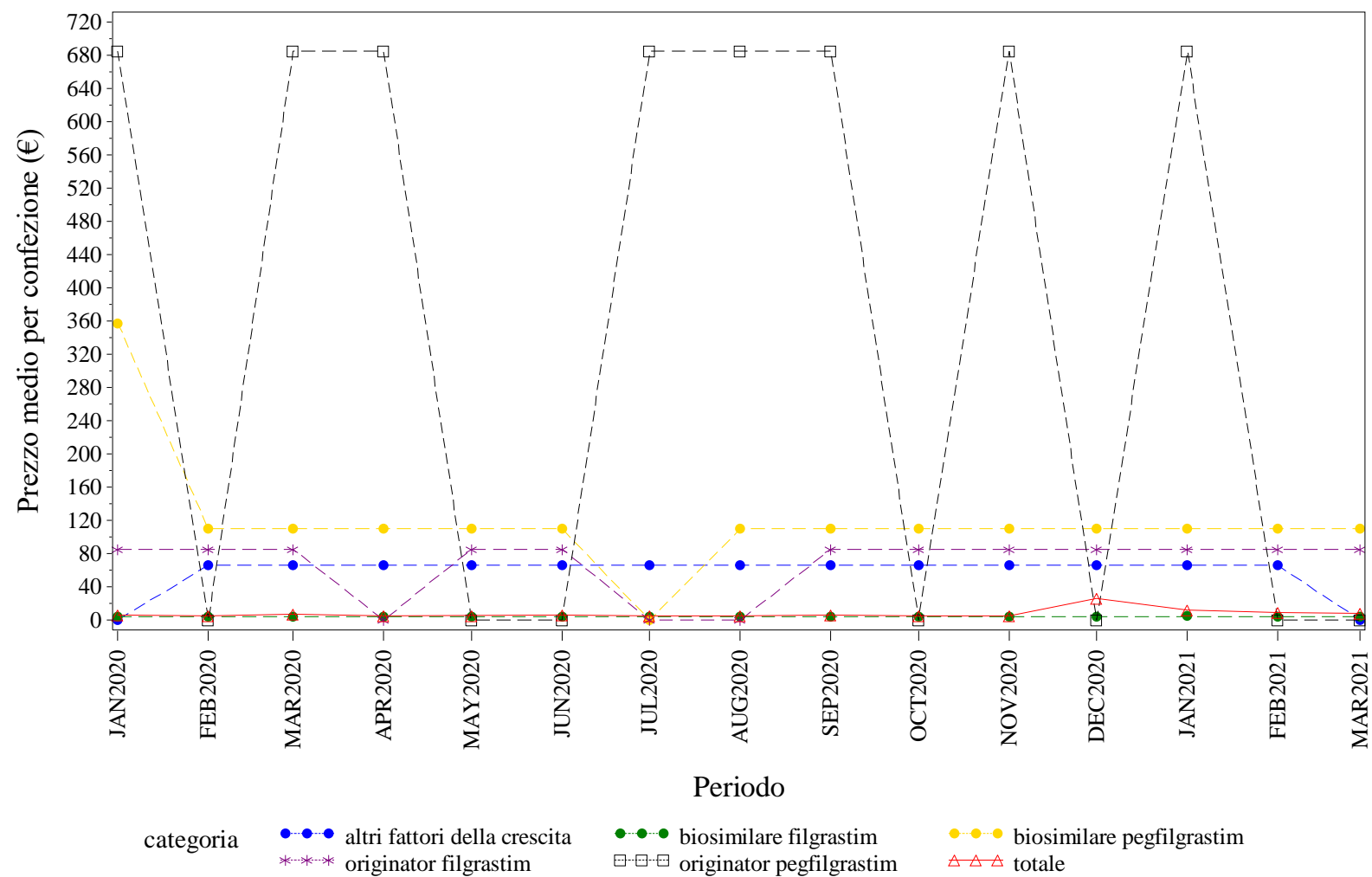

Elaborazione AIFA – Ufficio Monitoraggio della spesa farmaceutica
Dato NSIS/Tracciabilità' aggiornato mar-2021

EMILIA ROMAGNA. INSULINE FAST ACTING - Andamento mensile del prezzo medio per la categoria terapeutica (ATC IV)

(Fonte: NSIS-Tracciabilità del farmaco)

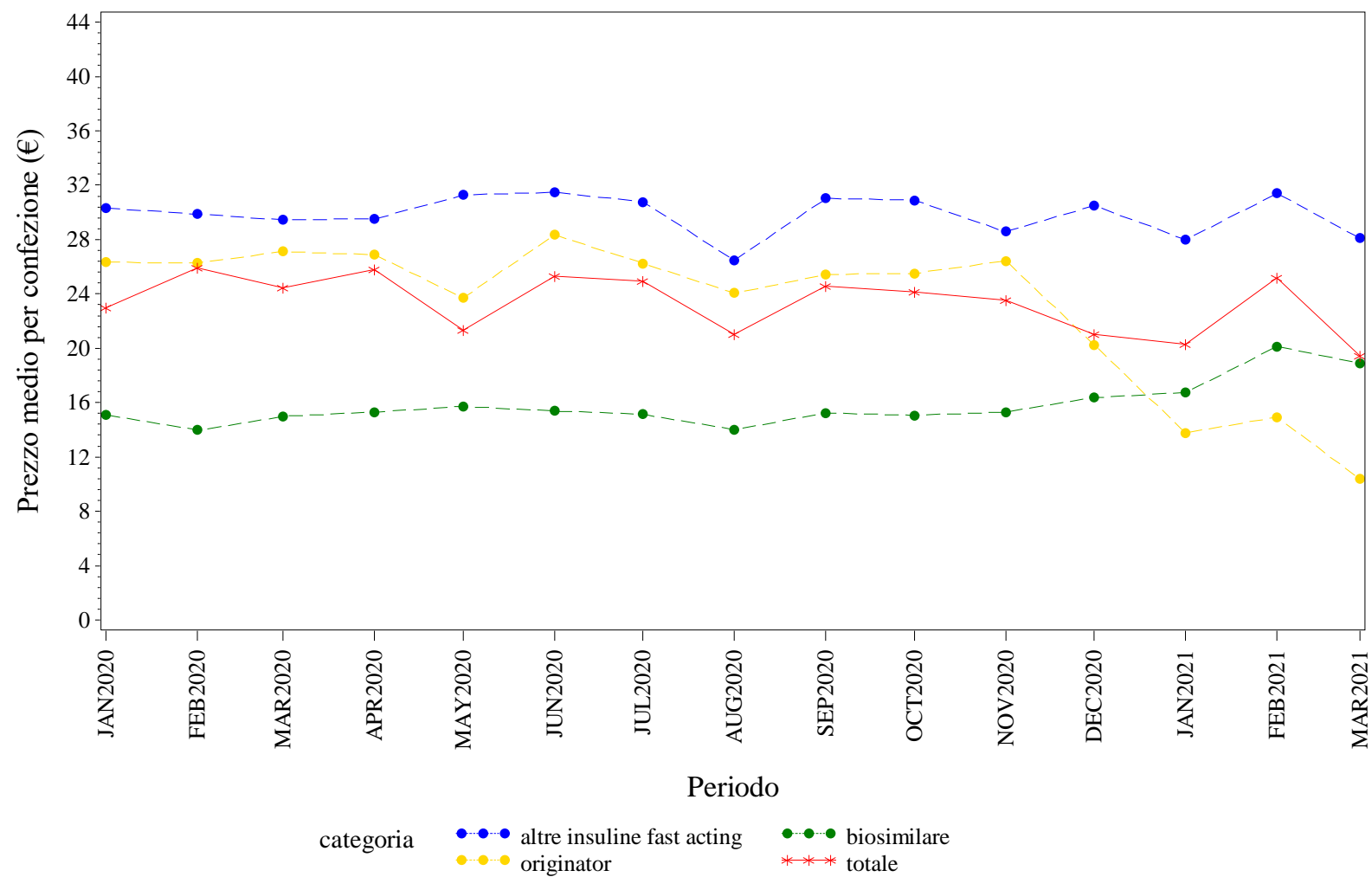

Elaborazione AIFA – Ufficio Monitoraggio della spesa farmaceutica
 Dato NSIS/Tracciabilità' aggiornato mar-2021

EMILIA ROMAGNA. INSULINE LONG ACTING - Andamento mensile del prezzo medio per la categoria terapeutica (ATC IV)
(Fonte: NSIS-Tracciabilità del farmaco)

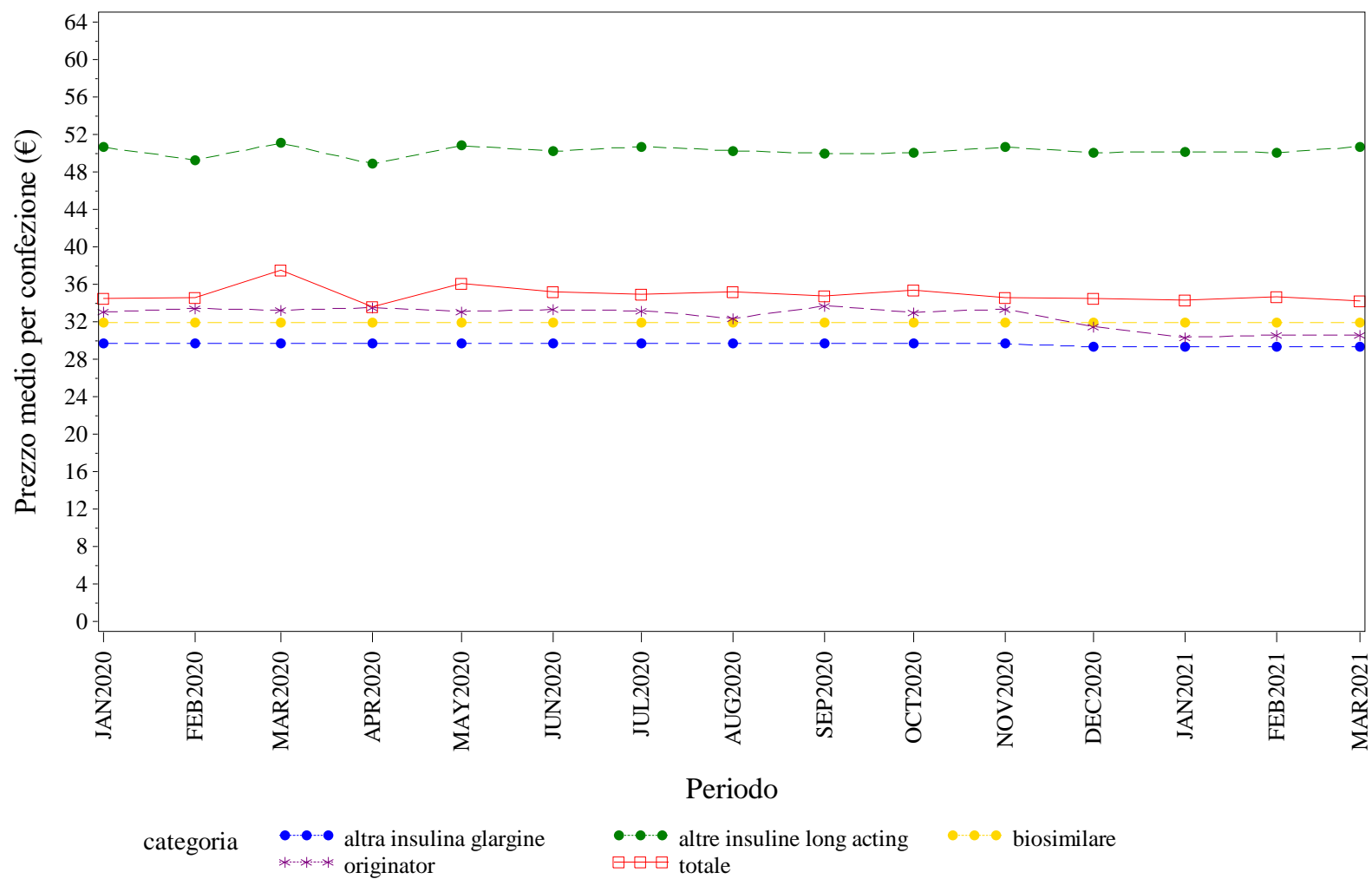

Elaborazione AIFA – Ufficio Monitoraggio della spesa farmaceutica
Dato NSIS/Tracciabilità' aggiornato mar-2021

EMILIA ROMAGNA. RITUXIMAB - Andamento mensile del prezzo medio per la categoria terapeutica (ATC IV)
(Fonte: NSIS-Tracciabilità del farmaco)

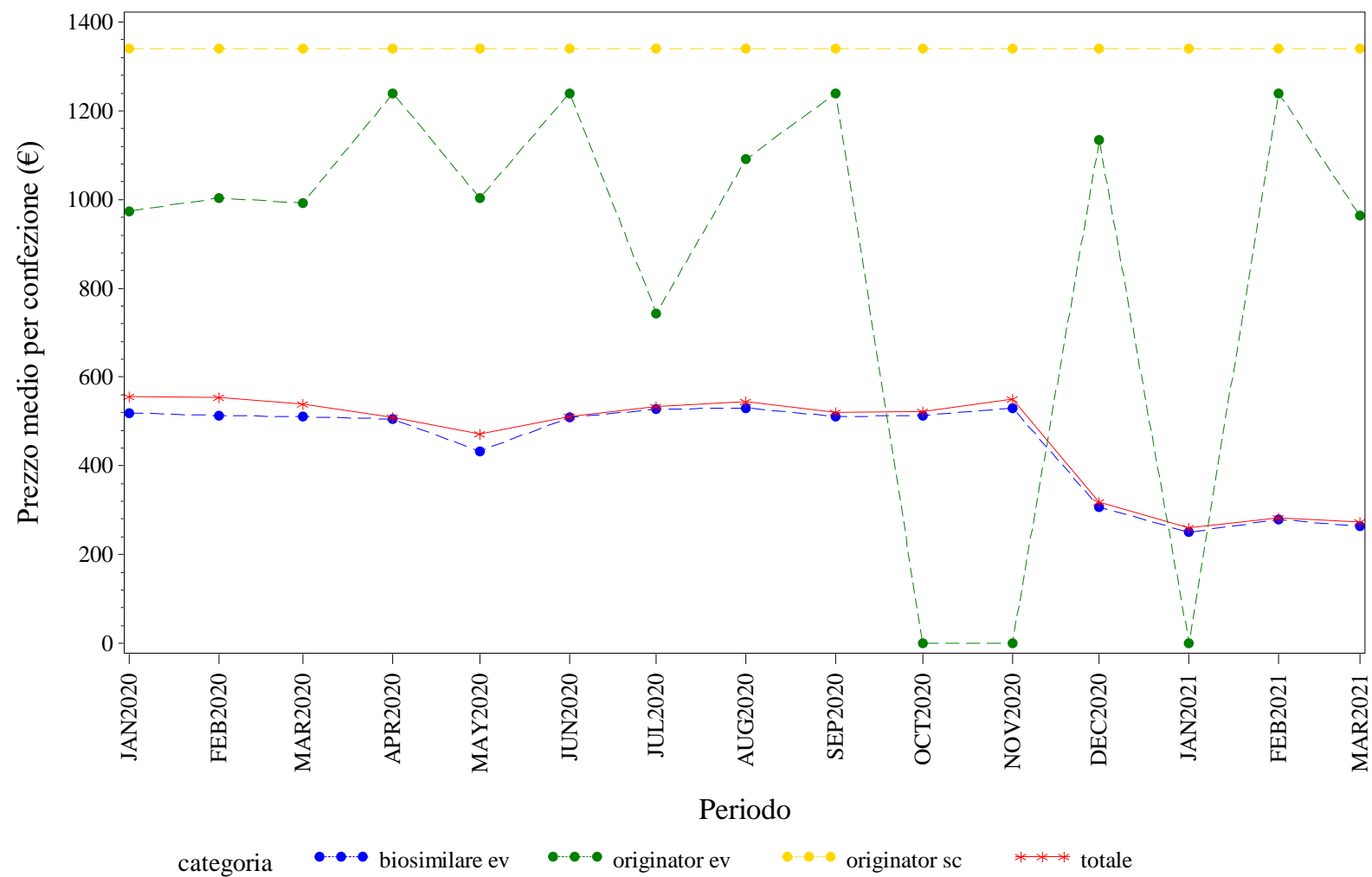

Elaborazione AIFA – Ufficio Monitoraggio della spesa farmaceutica
Dato NSIS/Tracciabilità' aggiornato mar-2021

EMILIA ROMAGNA. SOMATROPINE - Andamento mensile del prezzo medio per la categoria terapeutica (ATC IV)
(Fonte: NSIS-Tracciabilità del farmaco)

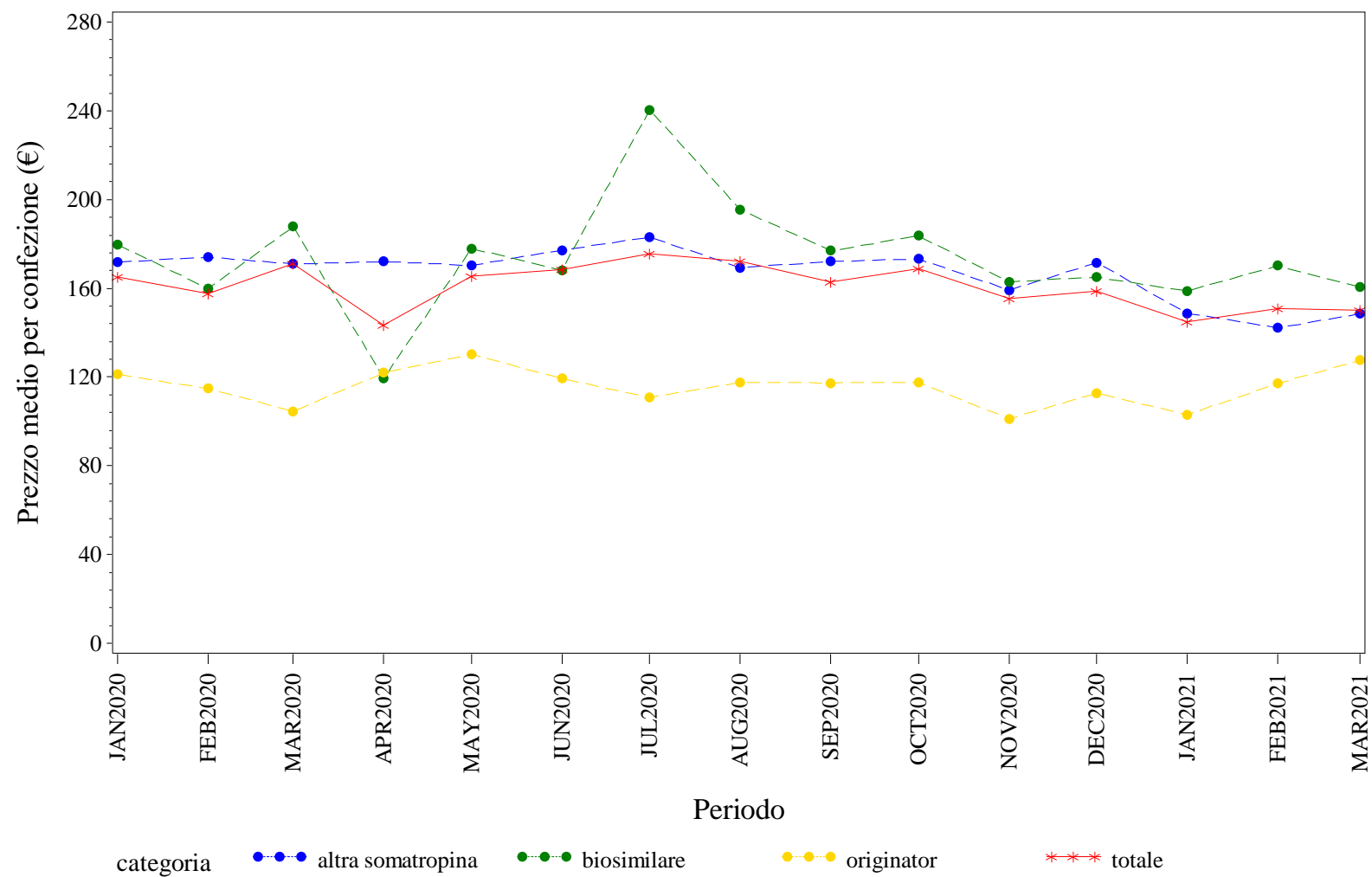

Elaborazione AIFA – Ufficio Monitoraggio della spesa farmaceutica
Dato NSIS/Tracciabilità' aggiornato mar-2021

EMILIA ROMAGNA. TERIPARATIDE - Andamento mensile del prezzo medio per la categoria terapeutica (ATC IV)
(Fonte: NSIS-Tracciabilità del farmaco)

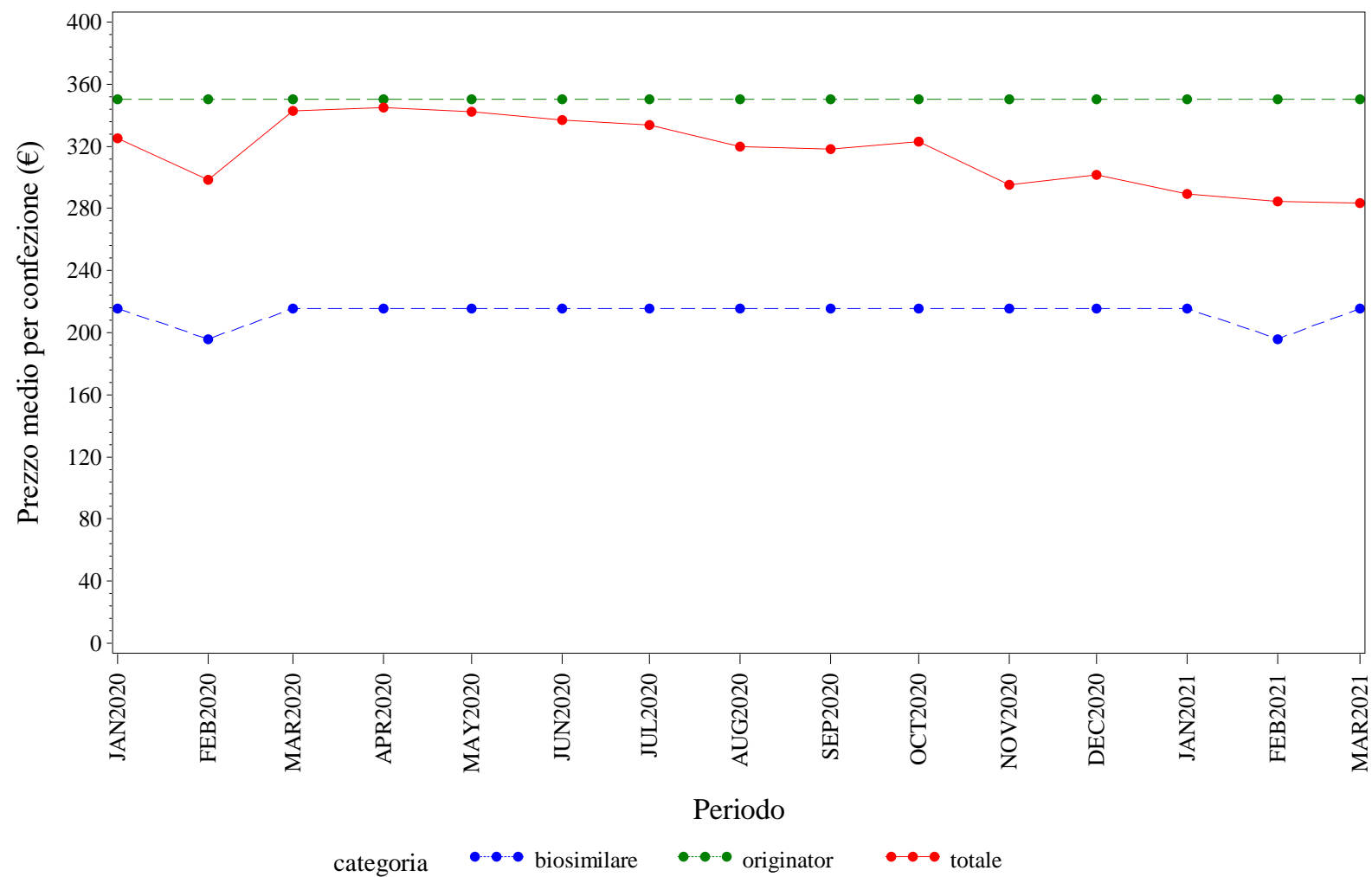

Elaborazione AIFA – Ufficio Monitoraggio della spesa farmaceutica
Dato NSIS/Tracciabilità' aggiornato mar-2021

EMILIA ROMAGNA. TRASTUZUMAB - Andamento mensile del prezzo medio per la categoria terapeutica (ATC IV)
(Fonte: NSIS-Tracciabilità del farmaco)

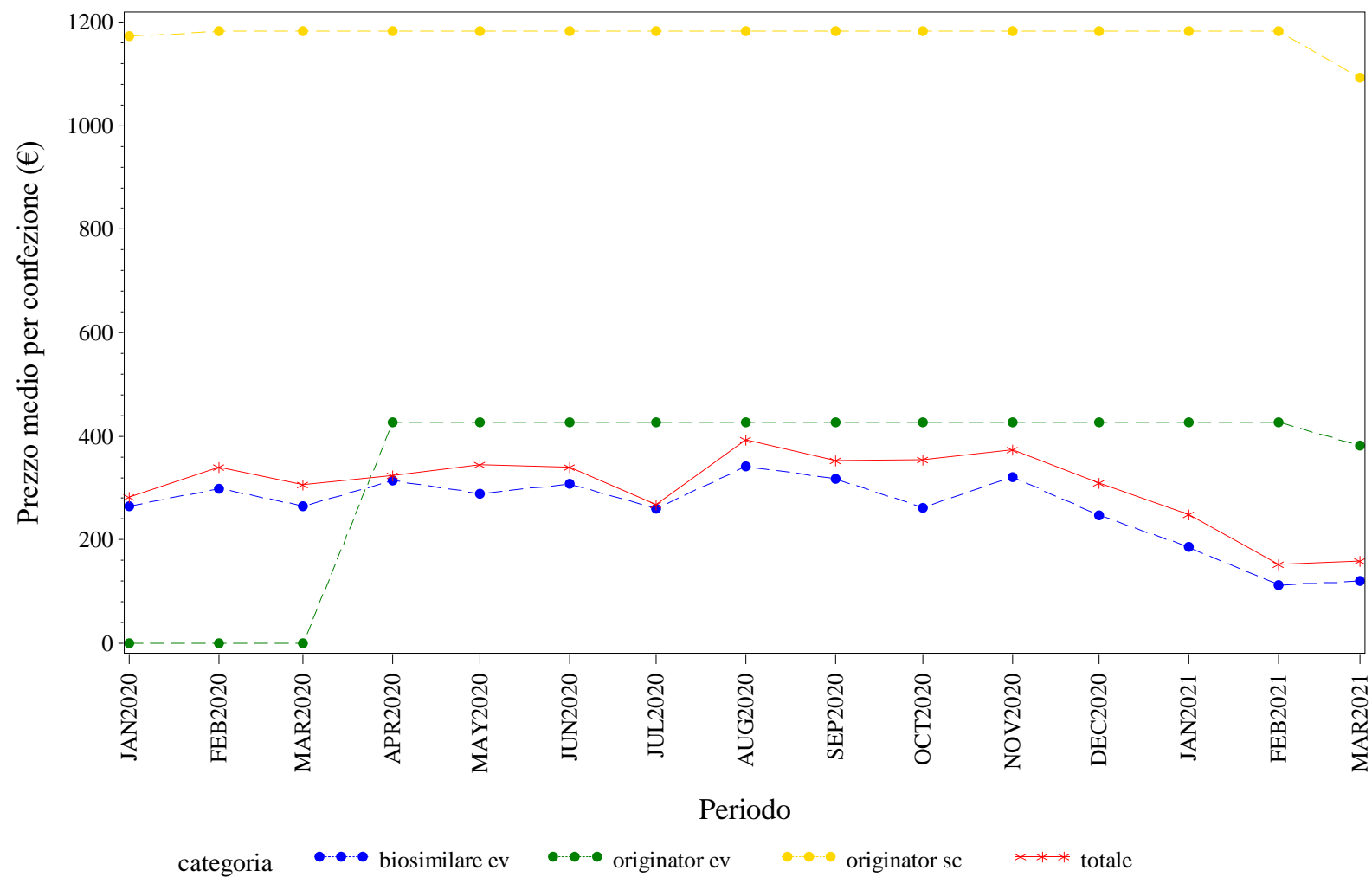

Elaborazione AIFA – Ufficio Monitoraggio della spesa farmaceutica
Dato NSIS/Tracciabilità' aggiornato mar-2021



FRIULI VENEZIA GIULIA. Trend mensile del prezzo medio per la categoria terapeutica (ATC IV)

FRIULI VENEZIA GIULIA. ANTI TNF-ALFA - Andamento mensile del prezzo medio per la categoria terapeutica (ATC IV)
(Fonte: NSIS-Tracciabilità del farmaco)

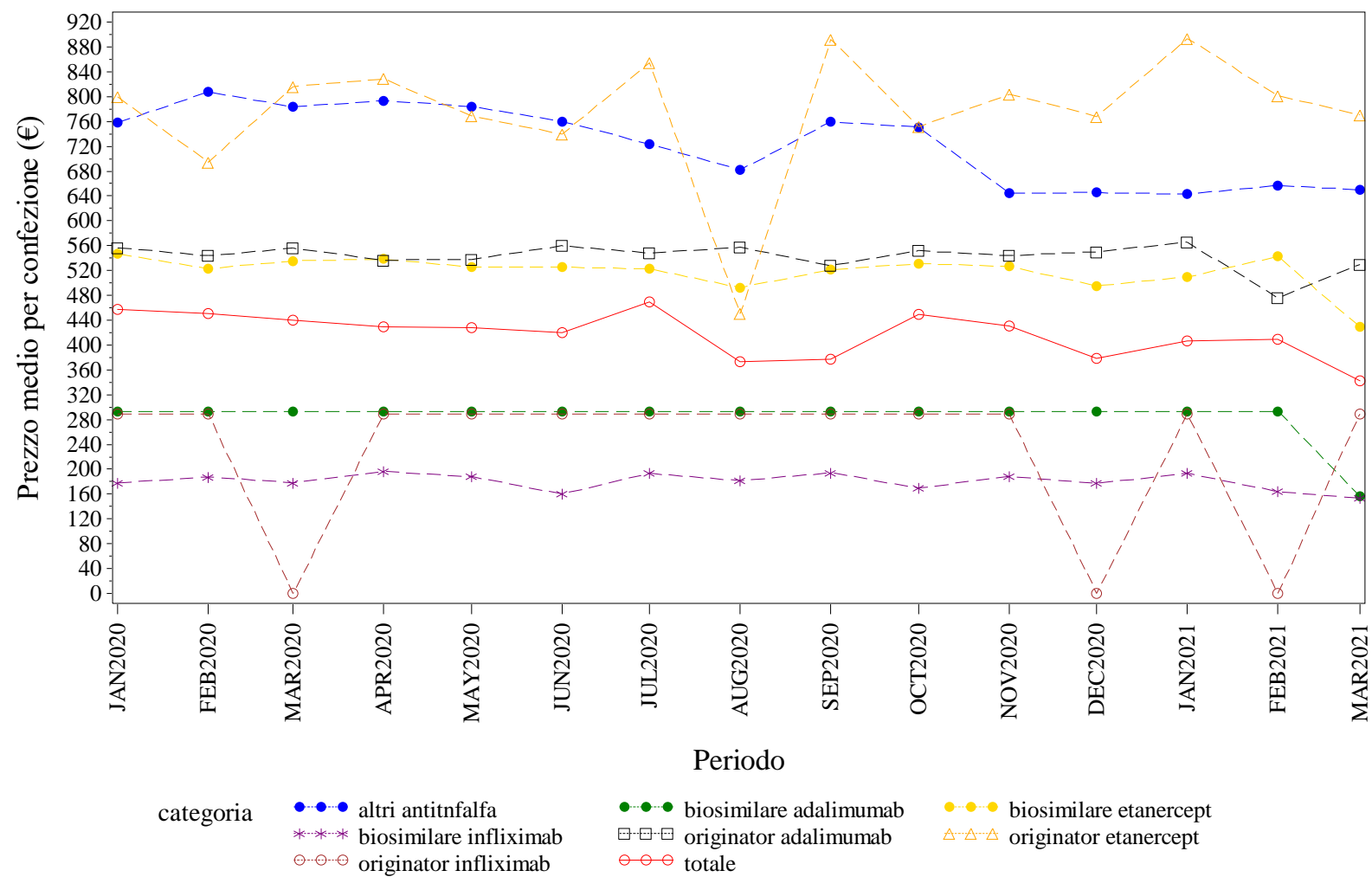

Elaborazione AIFA – Ufficio Monitoraggio della spesa farmaceutica
Dato NSIS/Tracciabilità' aggiornato mar-2021

FRIULI VENEZIA GIULIA. BEVACIZUMAB - Andamento mensile del prezzo medio per la categoria terapeutica (ATC IV)
(Fonte: NSIS-Tracciabilità del farmaco)

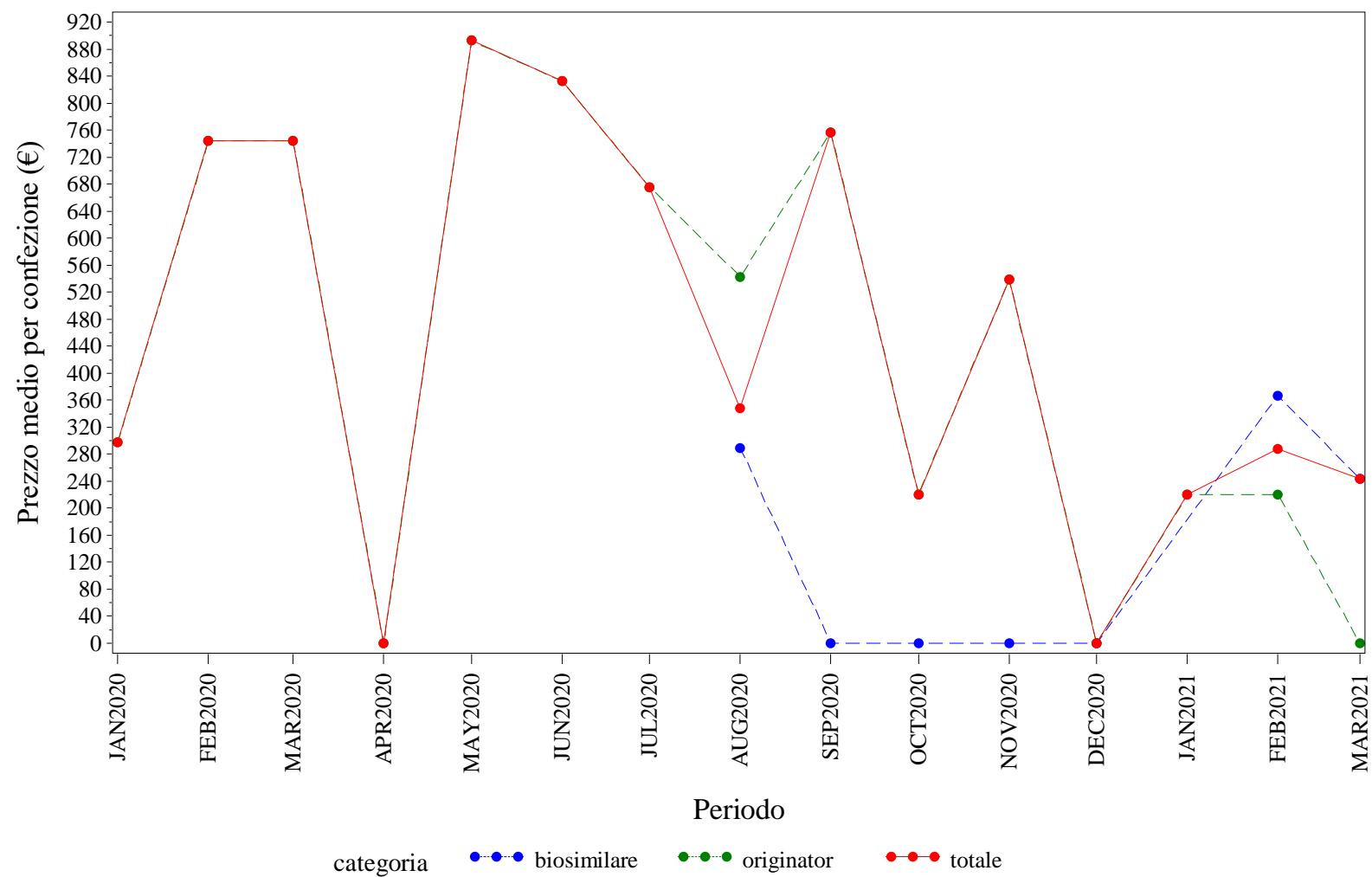

Elaborazione AIFA – Ufficio Monitoraggio della spesa farmaceutica
Dato NSIS/Tracciabilità' aggiornato mar-2021

FRIULI VENEZIA GIULIA. EPARINE A BASSO PESO MOLECOLARE - Andamento mensile del prezzo medio per la categoria terapeutica (ATC IV)
(Fonte: NSIS-Tracciabilità del farmaco)

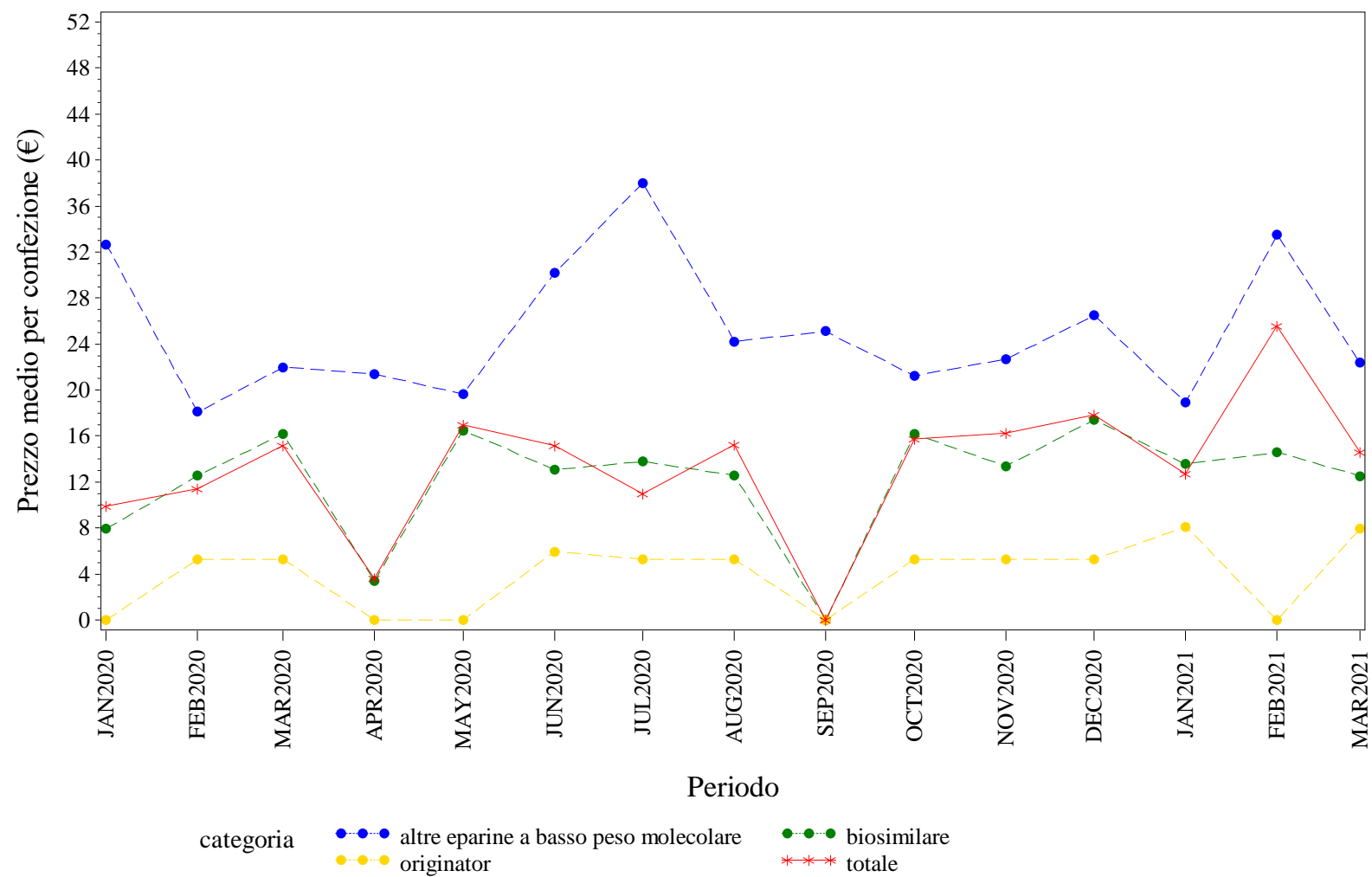

Elaborazione AIFA – Ufficio Monitoraggio della spesa farmaceutica
Dato NSIS/Tracciabilità' aggiornato mar-2021

FRIULI VENEZIA GIULIA. EPOIETINE - Andamento mensile del prezzo medio per la categoria terapeutica (ATC IV)
(Fonte: NSIS-Tracciabilità del farmaco)

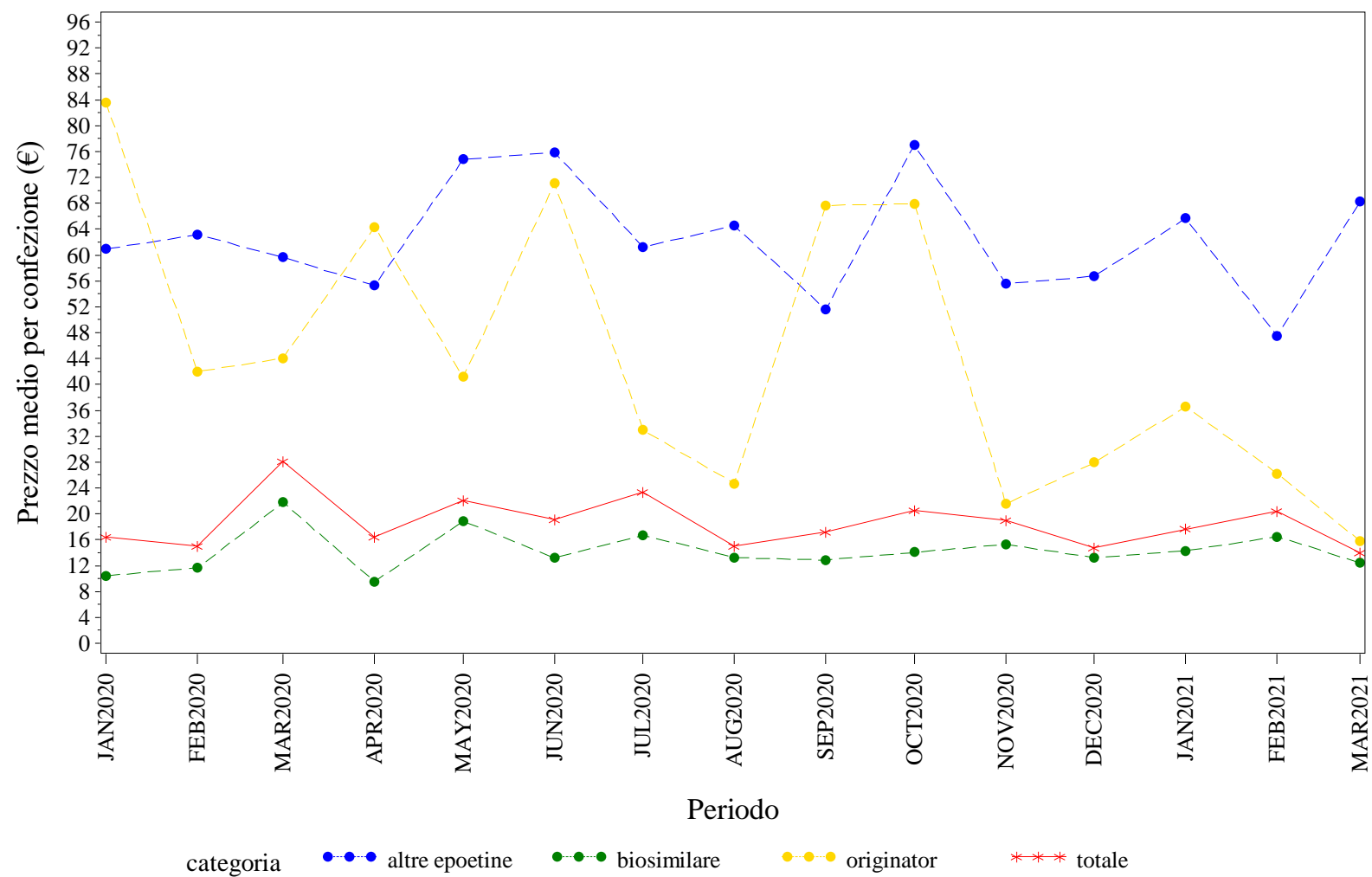

Elaborazione AIFA – Ufficio Monitoraggio della spesa farmaceutica
Dato NSIS/Tracciabilità' aggiornato mar-2021

FRIULI VENEZIA GIULIA. FATTORI DELLA CRESCITA - Andamento mensile del prezzo medio per la categoria terapeutica (ATC IV)
(Fonte: NSIS-Tracciabilità del farmaco)

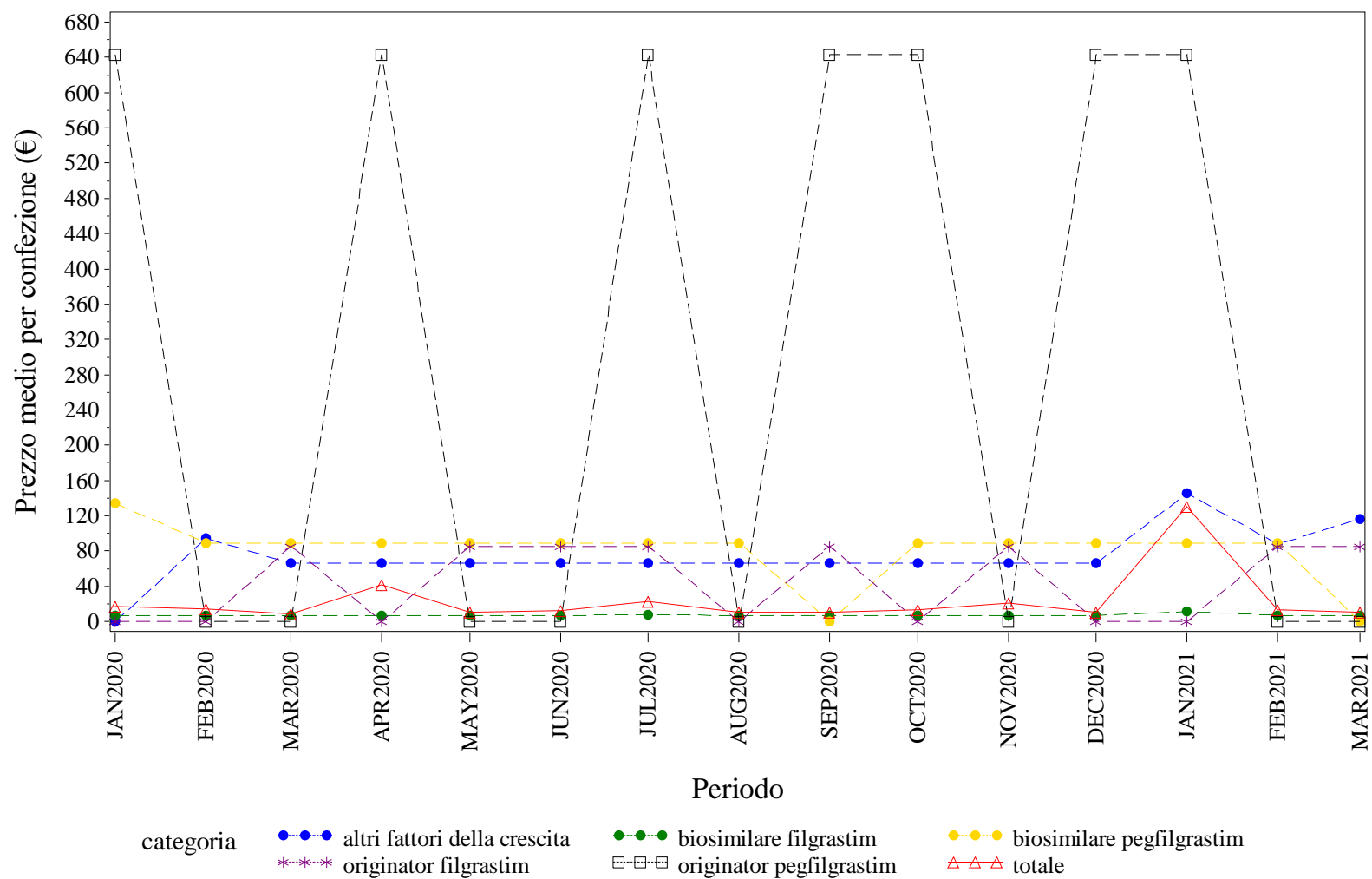

Elaborazione AIFA – Ufficio Monitoraggio della spesa farmaceutica
Dato NSIS/Tracciabilità' aggiornato mar-2021

FRIULI VENEZIA GIULIA. INSULINE FAST ACTING - Andamento mensile del prezzo medio per la categoria terapeutica (ATC IV)
(Fonte: NSIS-Tracciabilità del farmaco)

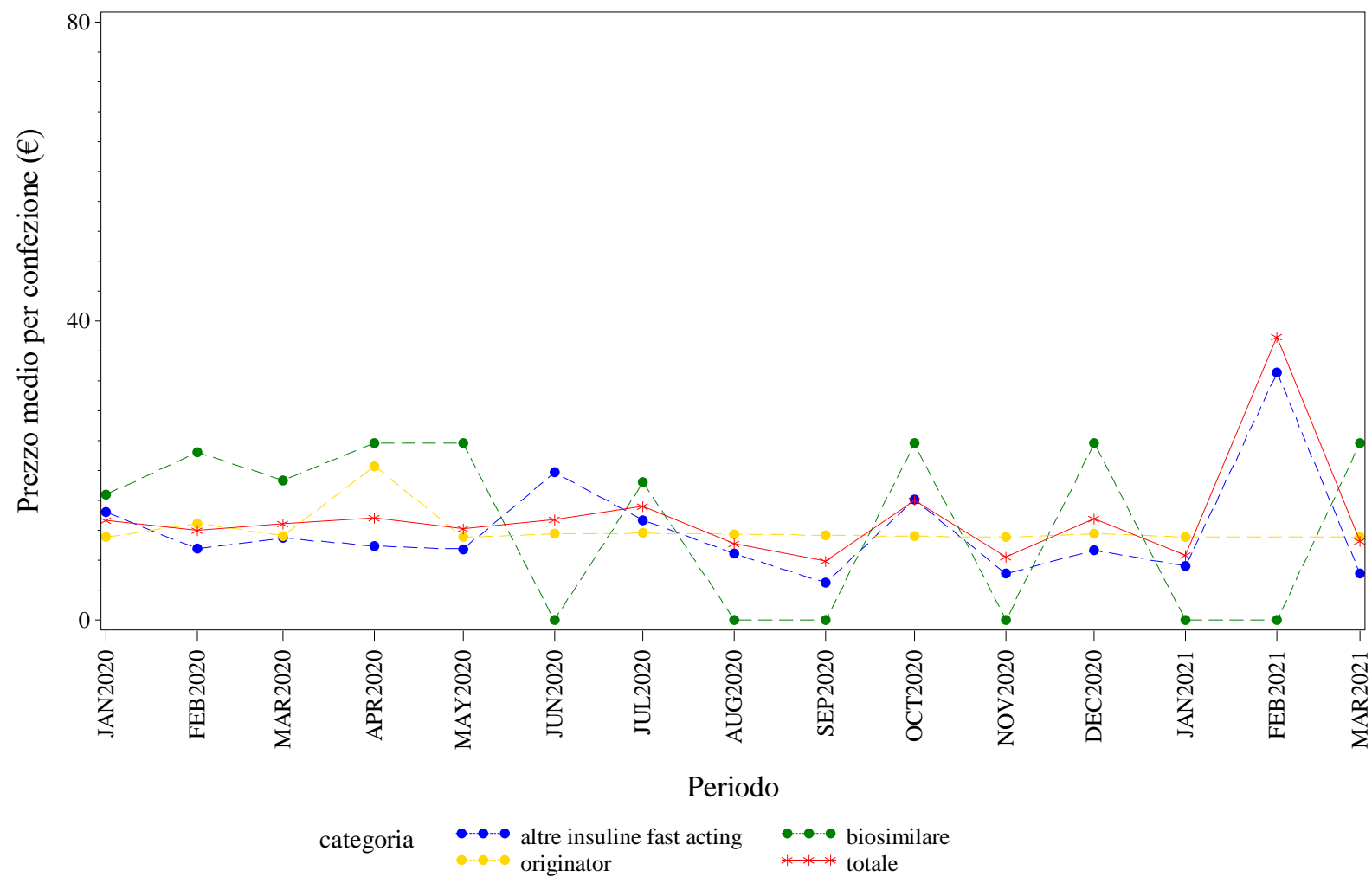

Elaborazione AIFA – Ufficio Monitoraggio della spesa farmaceutica
Dato NSIS/Tracciabilità' aggiornato mar-2021

FRIULI VENEZIA GIULIA. INSULINE LONG ACTING - Andamento mensile del prezzo medio per la categoria terapeutica (ATC IV)
(Fonte: NSIS-Tracciabilità del farmaco)

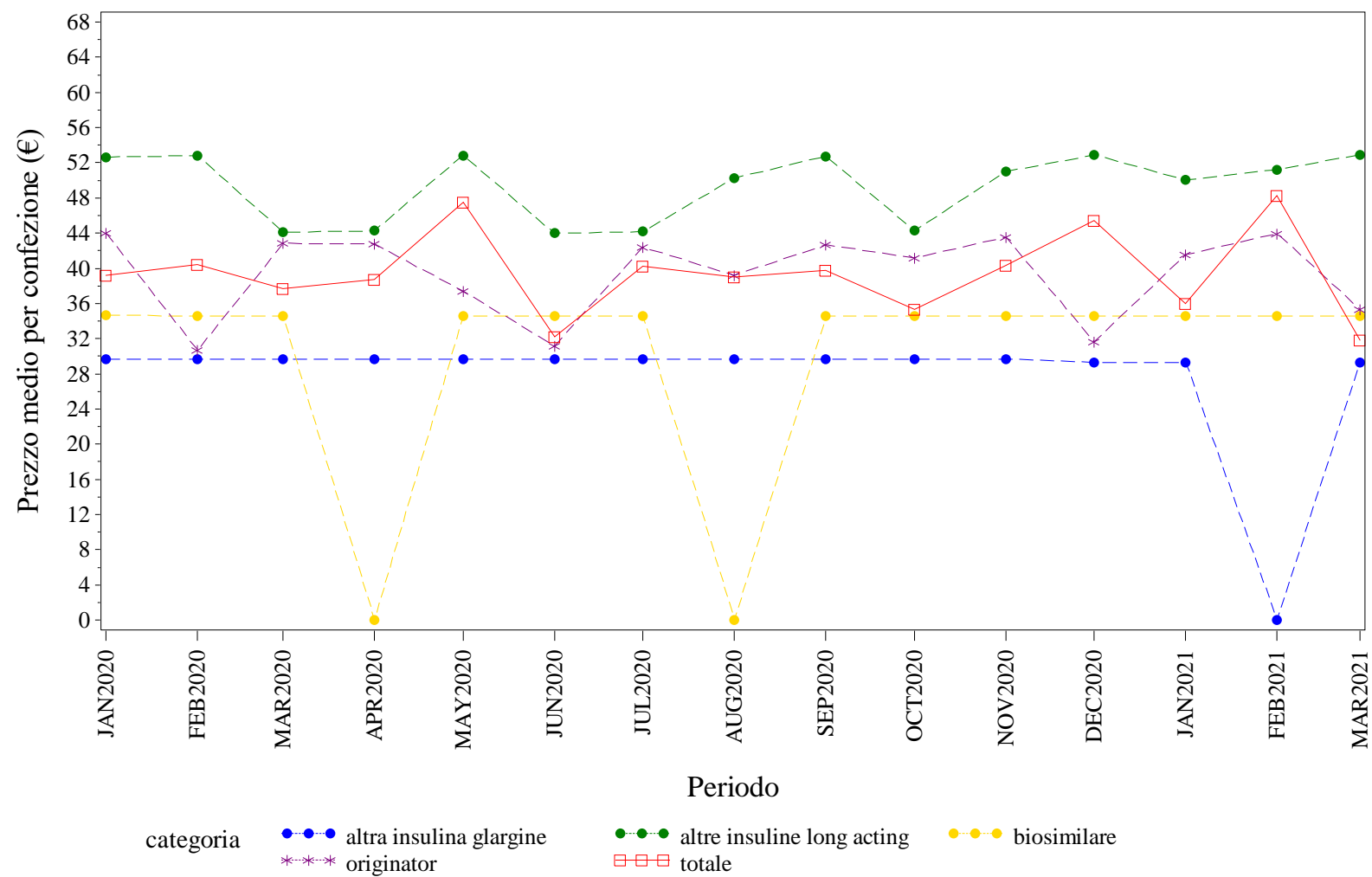

Elaborazione AIFA – Ufficio Monitoraggio della spesa farmaceutica
Dato NSIS/Tracciabilità' aggiornato mar-2021

FRIULI VENEZIA GIULIA. RITUXIMAB - Andamento mensile del prezzo medio per la categoria terapeutica (ATC IV)
(Fonte: NSIS-Tracciabilità del farmaco)

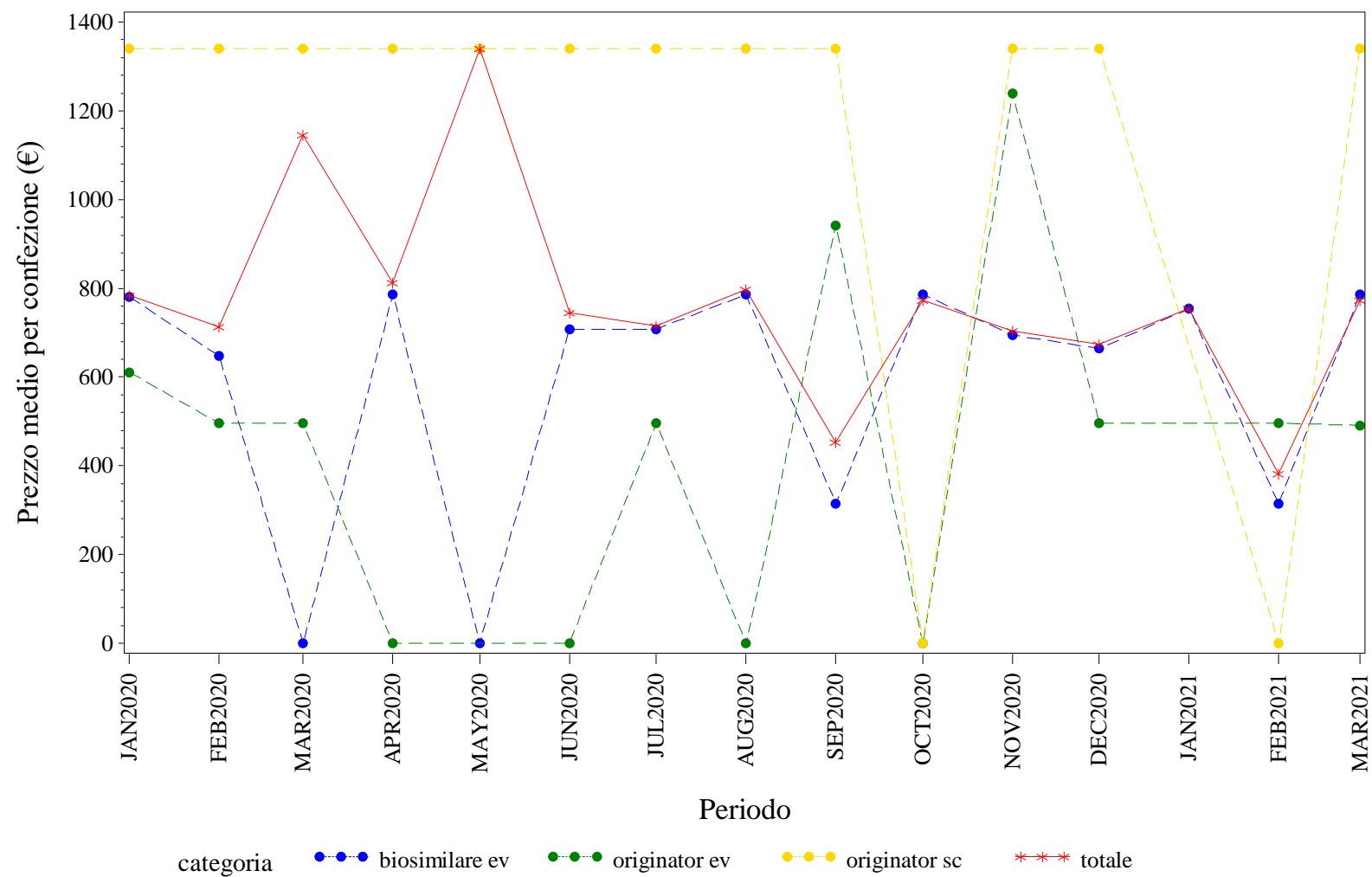

Elaborazione AIFA – Ufficio Monitoraggio della spesa farmaceutica
Dato NSIS/Tracciabilità' aggiornato mar-2021

FRIULI VENEZIA GIULIA. SOMATROPINE - Andamento mensile del prezzo medio per la categoria terapeutica (ATC IV)
(Fonte: NSIS-Tracciabilità del farmaco)

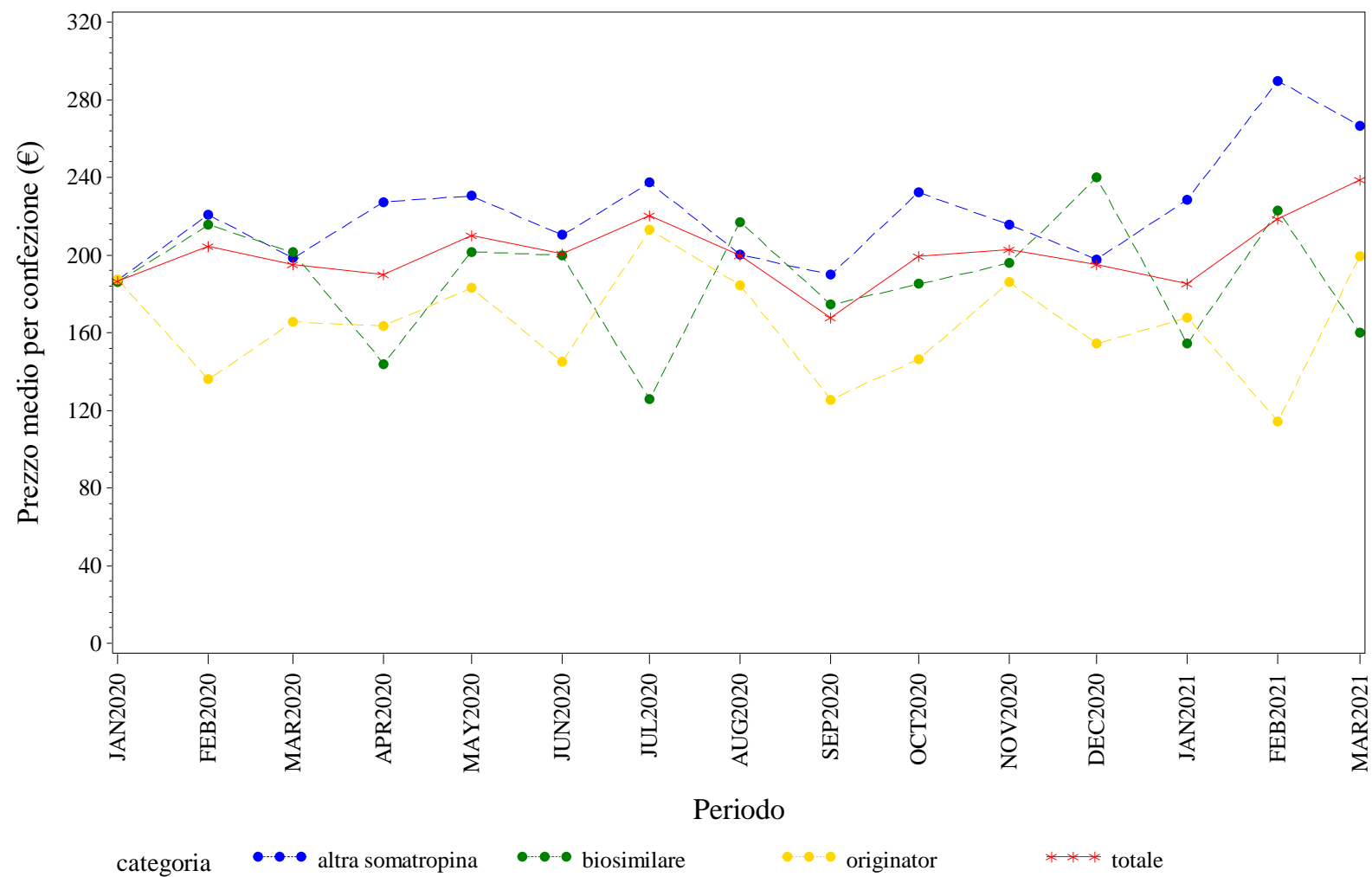

Elaborazione AIFA – Ufficio Monitoraggio della spesa farmaceutica
Dato NSIS/Tracciabilità' aggiornato mar-2021

FRIULI VENEZIA GIULIA. TERIPARATIDE - Andamento mensile del prezzo medio per la categoria terapeutica (ATC IV)
(Fonte: NSIS-Tracciabilità del farmaco)

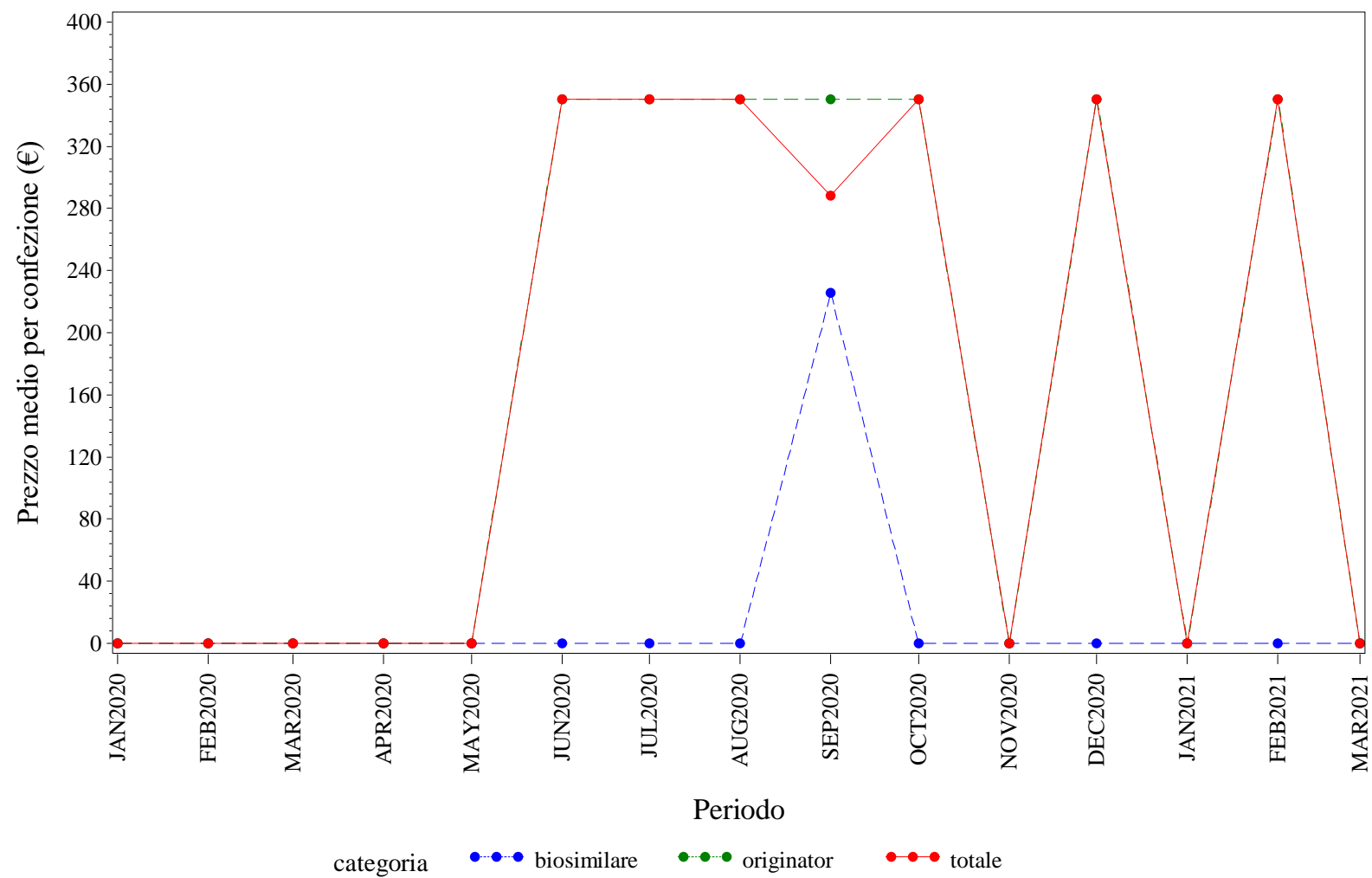

Elaborazione AIFA – Ufficio Monitoraggio della spesa farmaceutica
Dato NSIS/Tracciabilità' aggiornato mar-2021

FRIULI VENEZIA GIULIA. TRASTUZUMAB - Andamento mensile del prezzo medio per la categoria terapeutica (ATC IV)
(Fonte: NSIS-Tracciabilità del farmaco)

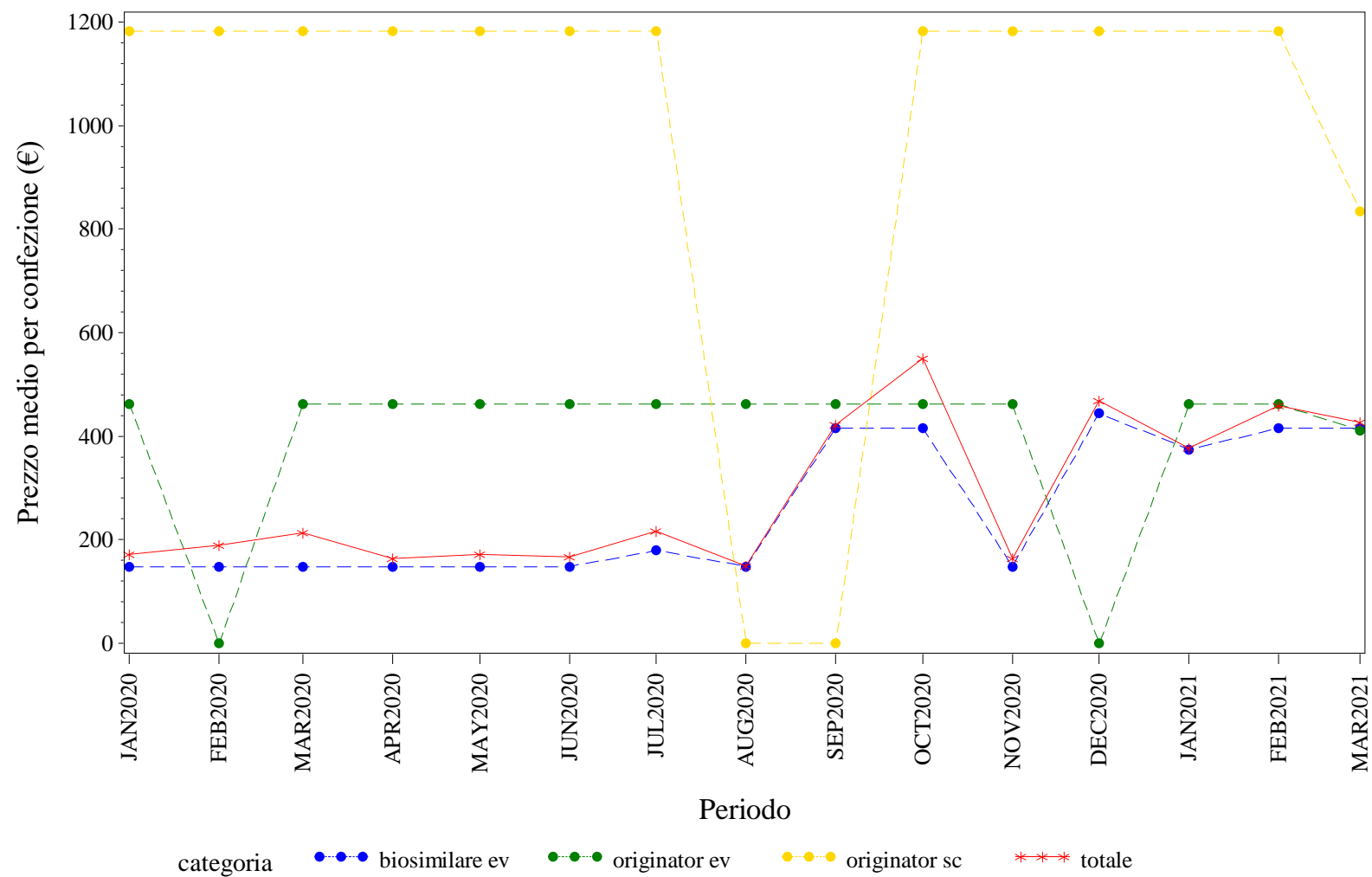

Elaborazione AIFA – Ufficio Monitoraggio della spesa farmaceutica
Dato NSIS/Tracciabilità' aggiornato mar-2021



ITALIA. Trend mensile del prezzo medio per la categoria terapeutica (ATC IV)

ITALIA. ANTI TNF-ALFA - Andamento mensile del prezzo medio per la categoria terapeutica (ATC IV)
(Fonte: NSIS-Tracciabilità del farmaco)

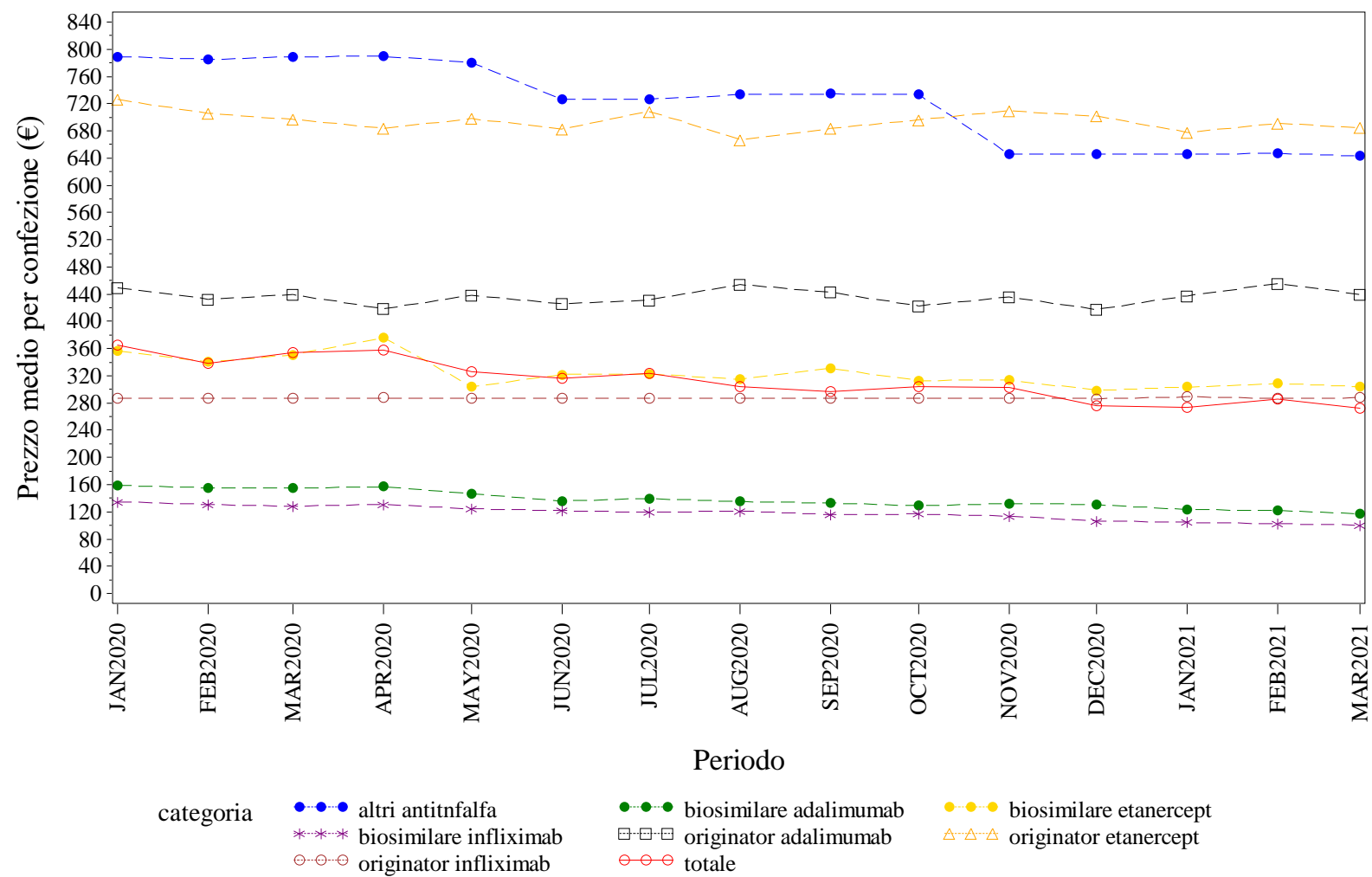

Elaborazione AIFA – Ufficio Monitoraggio della spesa farmaceutica
Dato NSIS/Tracciabilità' aggiornato mar-2021

ITALIA. BEVACIZUMAB - Andamento mensile del prezzo medio per la categoria terapeutica (ATC IV)
(Fonte: NSIS-Tracciabilità del farmaco)

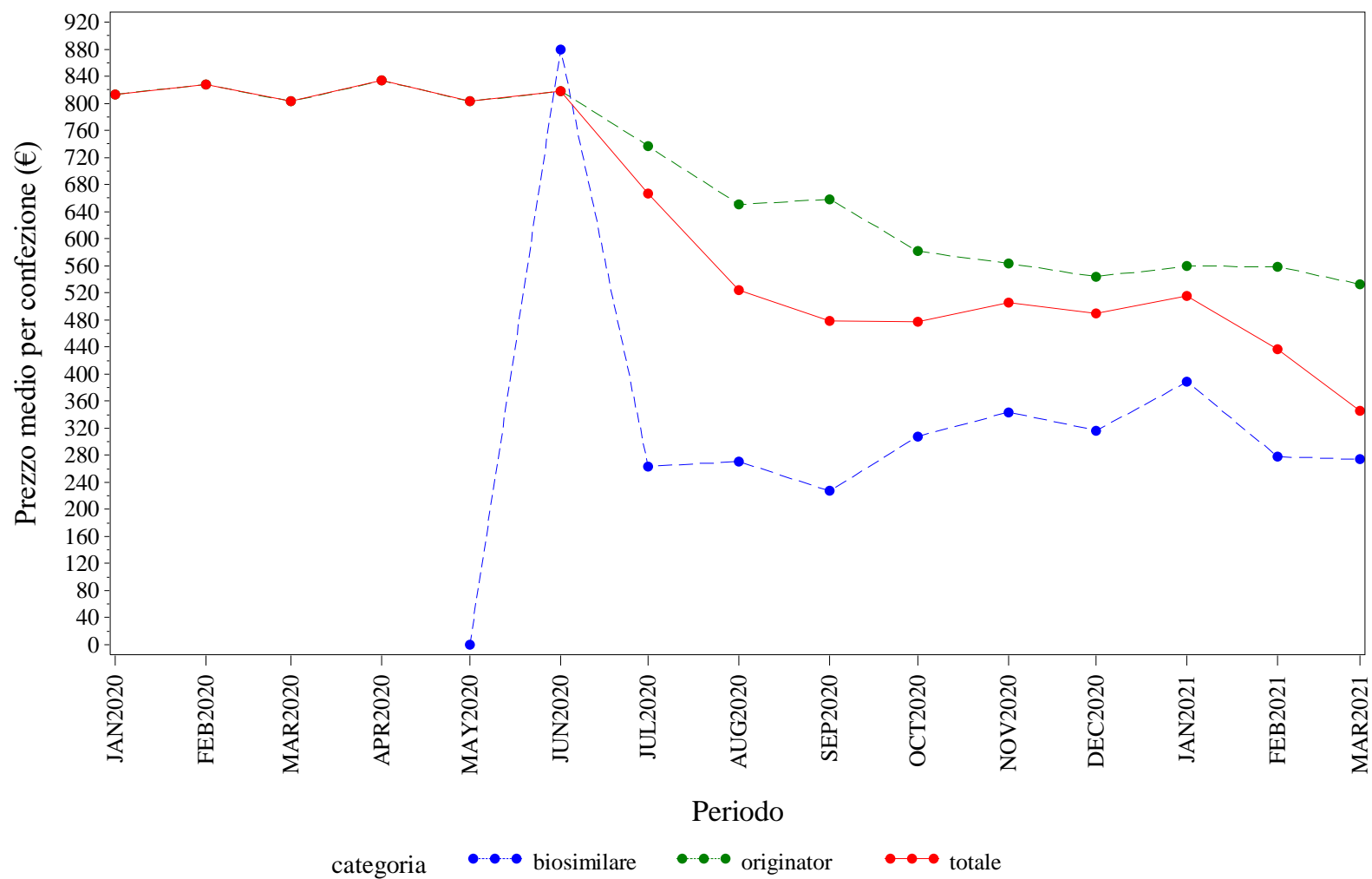

Elaborazione AIFA – Ufficio Monitoraggio della spesa farmaceutica
Dato NSIS/Tracciabilità' aggiornato mar-2021

ITALIA. EPARINE A BASSO PESO MOLECOLARE - Andamento mensile del prezzo medio per la categoria terapeutica (ATC IV)
(Fonte: NSIS-Tracciabilità del farmaco)

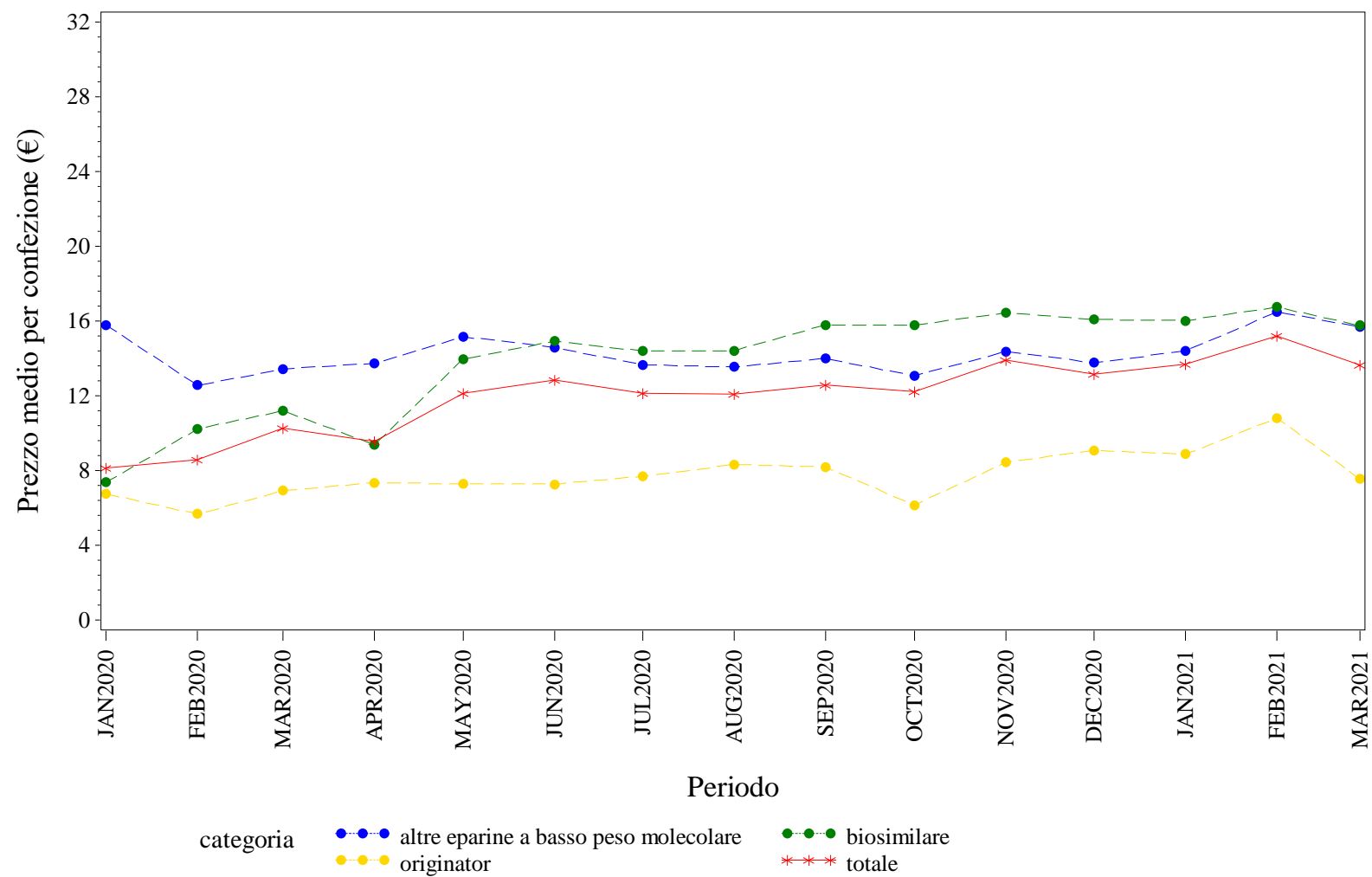

Elaborazione AIFA – Ufficio Monitoraggio della spesa farmaceutica
Dato NSIS/Tracciabilità' aggiornato mar-2021

ITALIA. EPOIETINE - Andamento mensile del prezzo medio per la categoria terapeutica (ATC IV)
(Fonte: NSIS-Tracciabilità del farmaco)

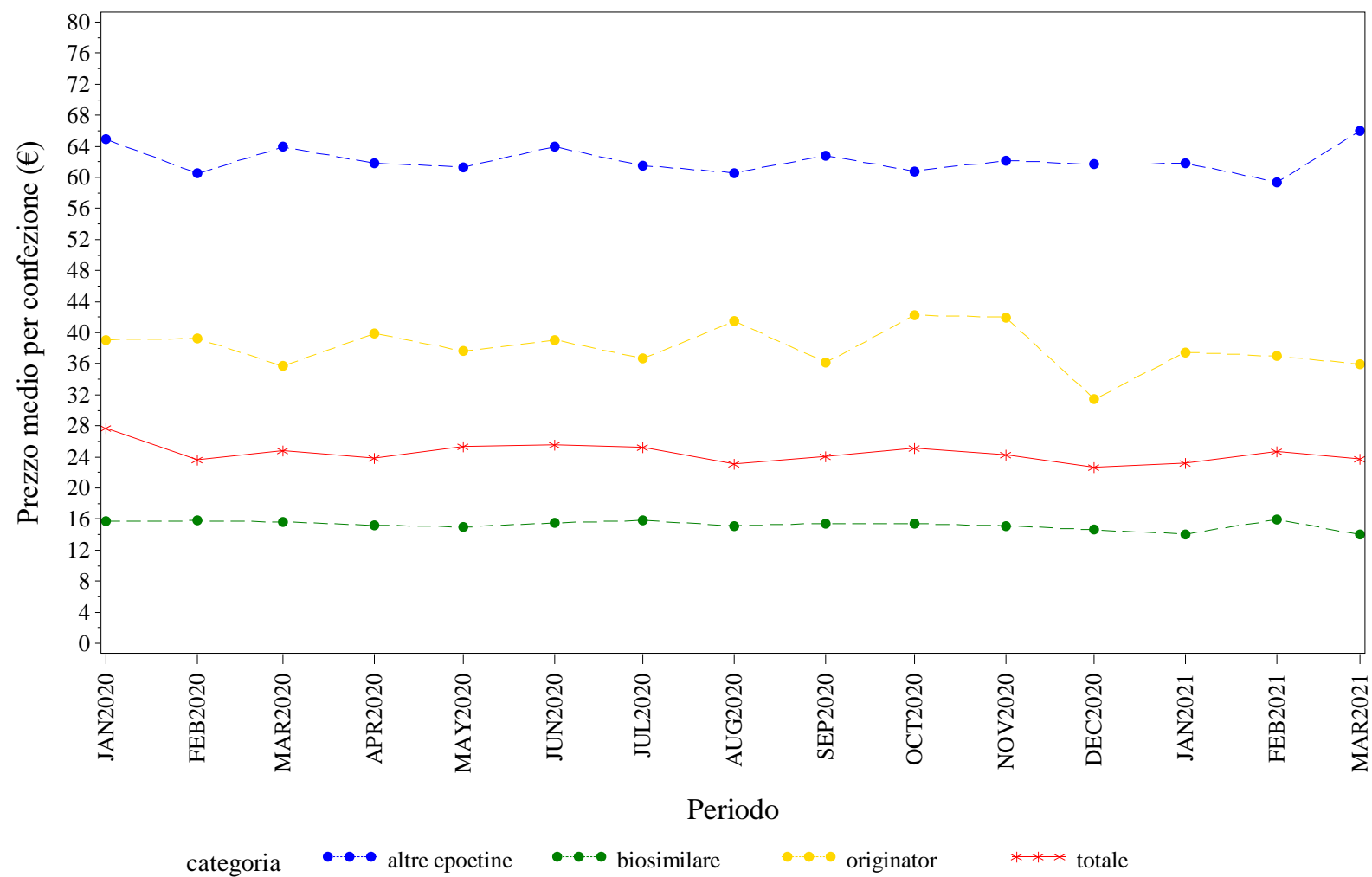

Elaborazione AIFA – Ufficio Monitoraggio della spesa farmaceutica
Dato NSIS/Tracciabilità' aggiornato mar-2021

ITALIA. FATTORI DELLA CRESCITA - Andamento mensile del prezzo medio per la categoria terapeutica (ATC IV)
(Fonte: NSIS-Tracciabilità del farmaco)

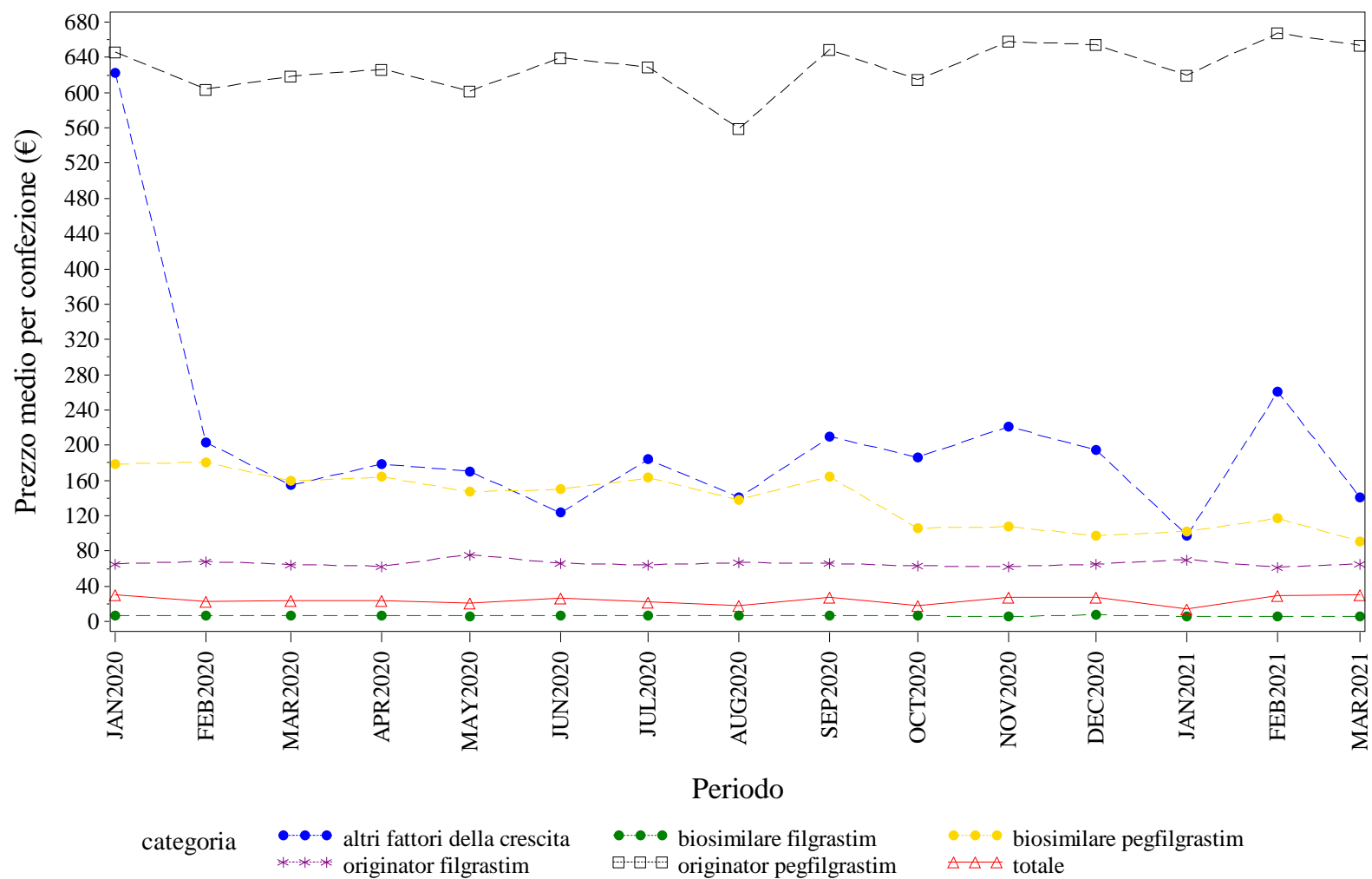

Elaborazione AIFA – Ufficio Monitoraggio della spesa farmaceutica
Dato NSIS/Tracciabilità' aggiornato mar-2021

ITALIA. FOLLITROPINE - Andamento mensile del prezzo medio per la categoria terapeutica (ATC IV)
(Fonte: NSIS-Tracciabilità del farmaco)

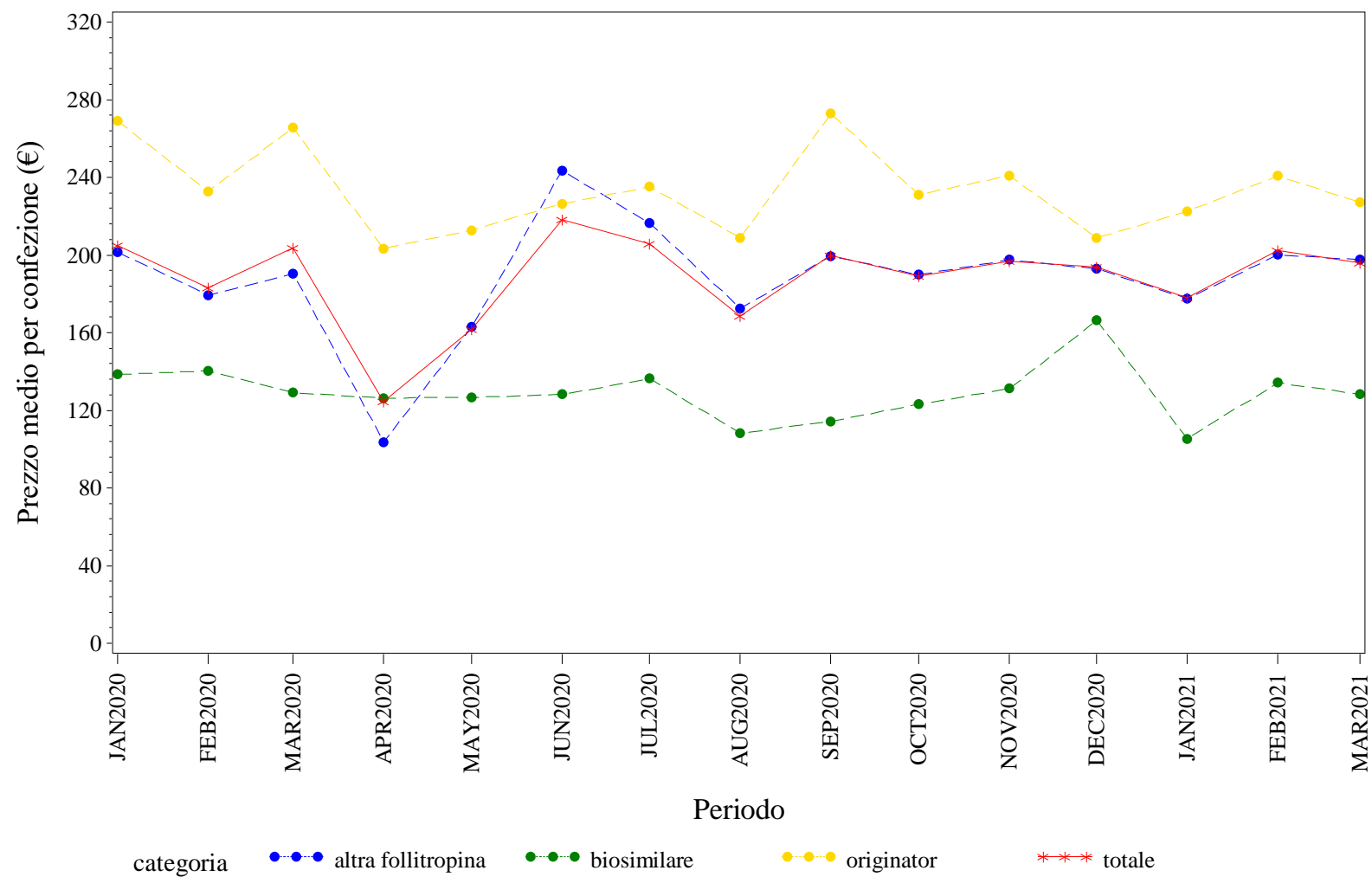

Elaborazione AIFA – Ufficio Monitoraggio della spesa farmaceutica
Dato NSIS/Tracciabilità' aggiornato mar-2021

ITALIA. INSULINE FAST ACTING - Andamento mensile del prezzo medio per la categoria terapeutica (ATC IV)
(Fonte: NSIS-Tracciabilità del farmaco)

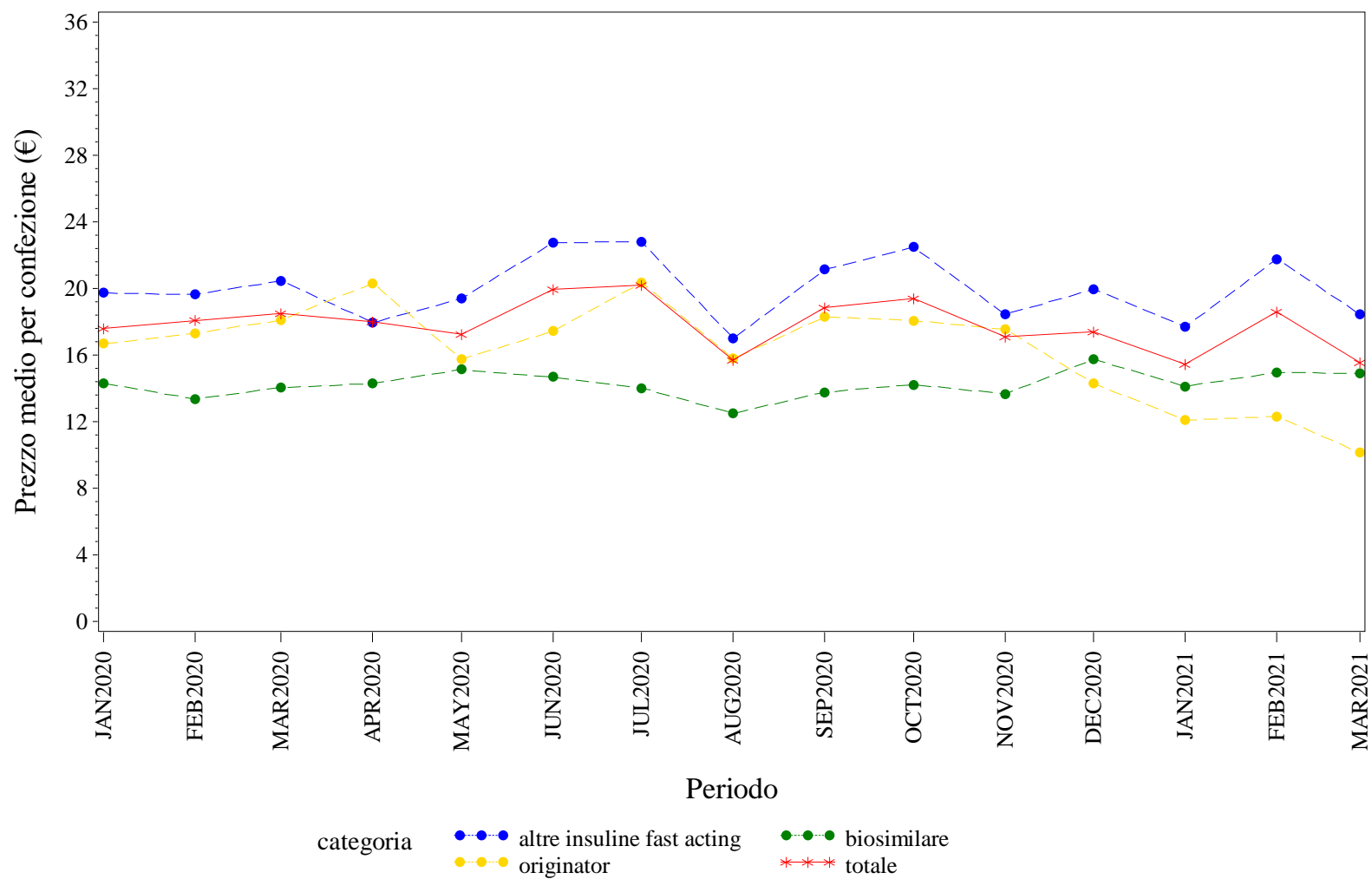

Elaborazione AIFA – Ufficio Monitoraggio della spesa farmaceutica
Dato NSIS/Tracciabilità' aggiornato mar-2021

ITALIA. INSULINE LONG ACTING - Andamento mensile del prezzo medio per la categoria terapeutica (ATC IV)
(Fonte: NSIS-Tracciabilità del farmaco)

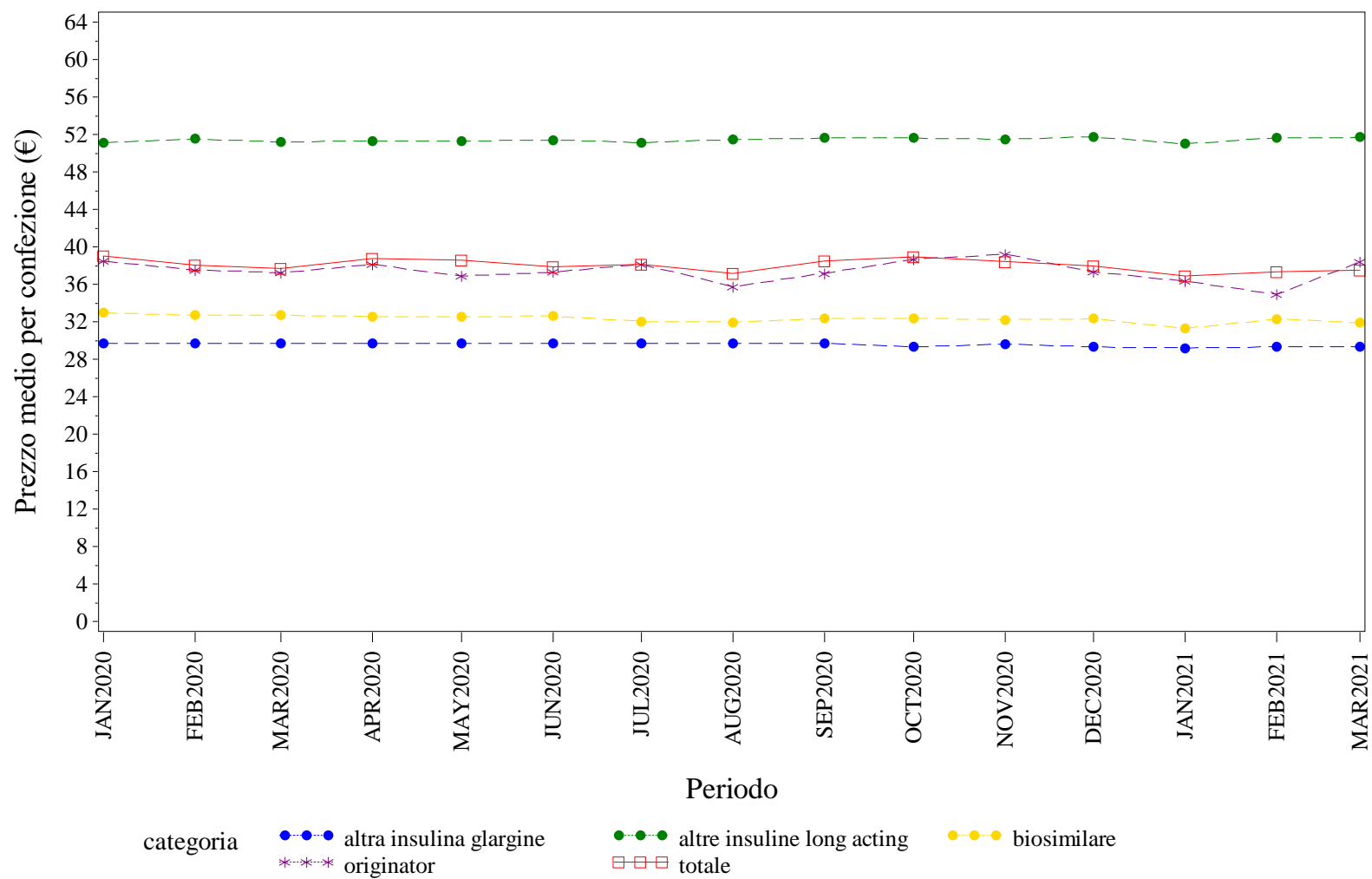

Elaborazione AIFA – Ufficio Monitoraggio della spesa farmaceutica
Dato NSIS/Tracciabilità' aggiornato mar-2021

ITALIA. RITUXIMAB - Andamento mensile del prezzo medio per la categoria terapeutica (ATC IV)
(Fonte: NSIS-Tracciabilità del farmaco)

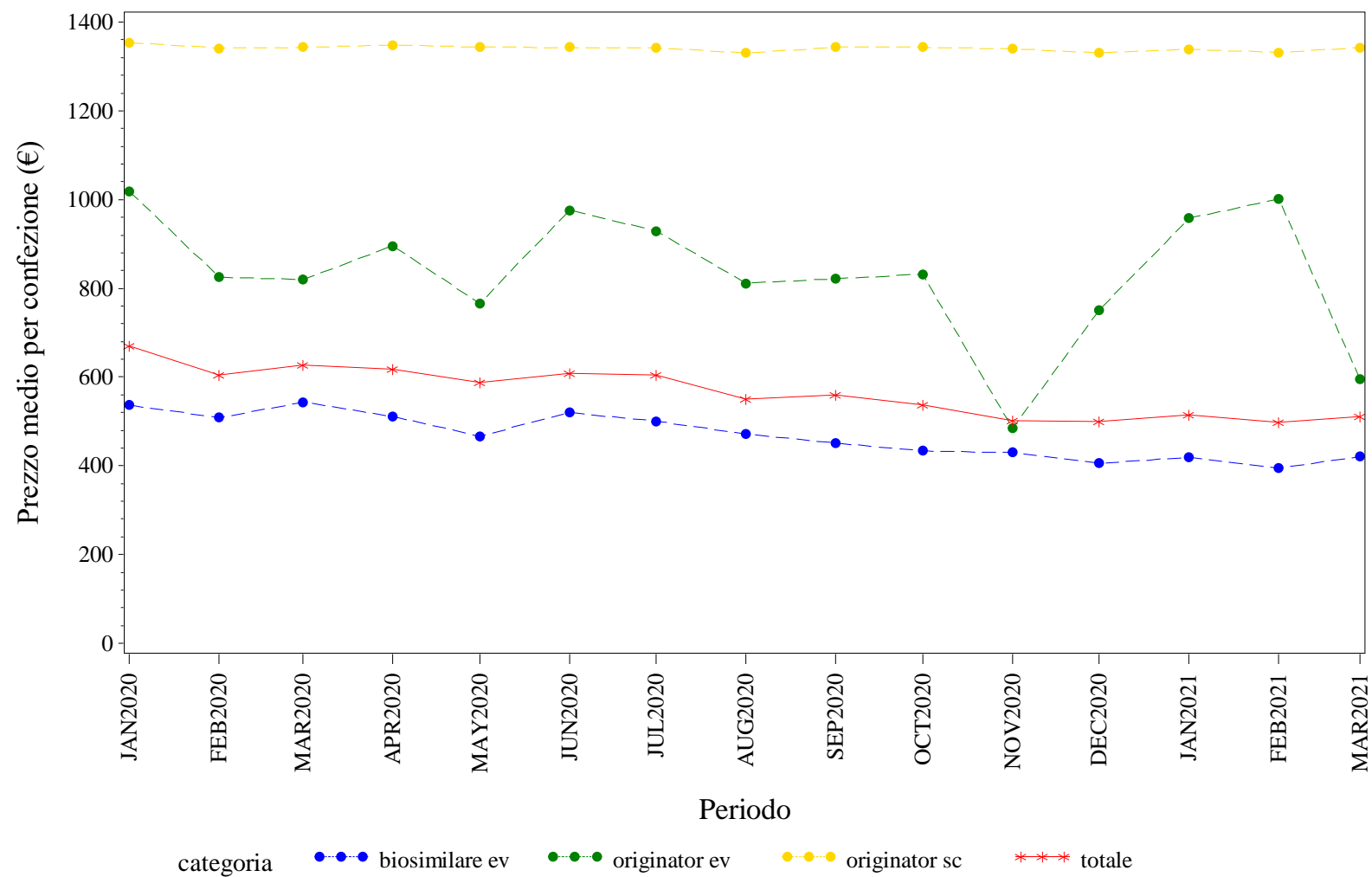

Elaborazione AIFA – Ufficio Monitoraggio della spesa farmaceutica
Dato NSIS/Tracciabilità' aggiornato mar-2021

ITALIA. SOMATROPINE - Andamento mensile del prezzo medio per la categoria terapeutica (ATC IV)
(Fonte: NSIS-Tracciabilità del farmaco)

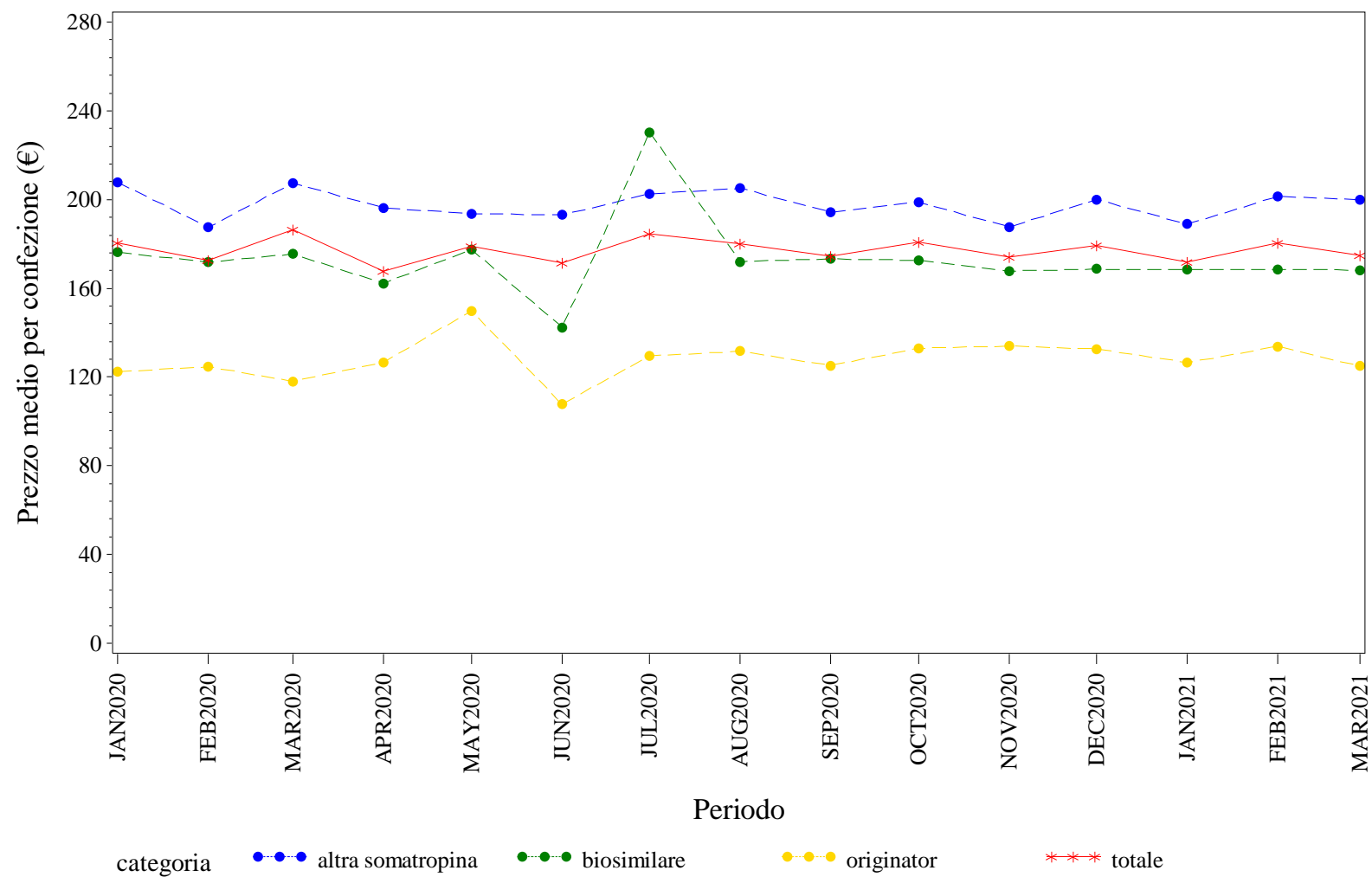

Elaborazione AIFA – Ufficio Monitoraggio della spesa farmaceutica
Dato NSIS/Tracciabilità' aggiornato mar-2021

ITALIA. TERIPARATIDE - Andamento mensile del prezzo medio per la categoria terapeutica (ATC IV)
(Fonte: NSIS-Tracciabilità del farmaco)

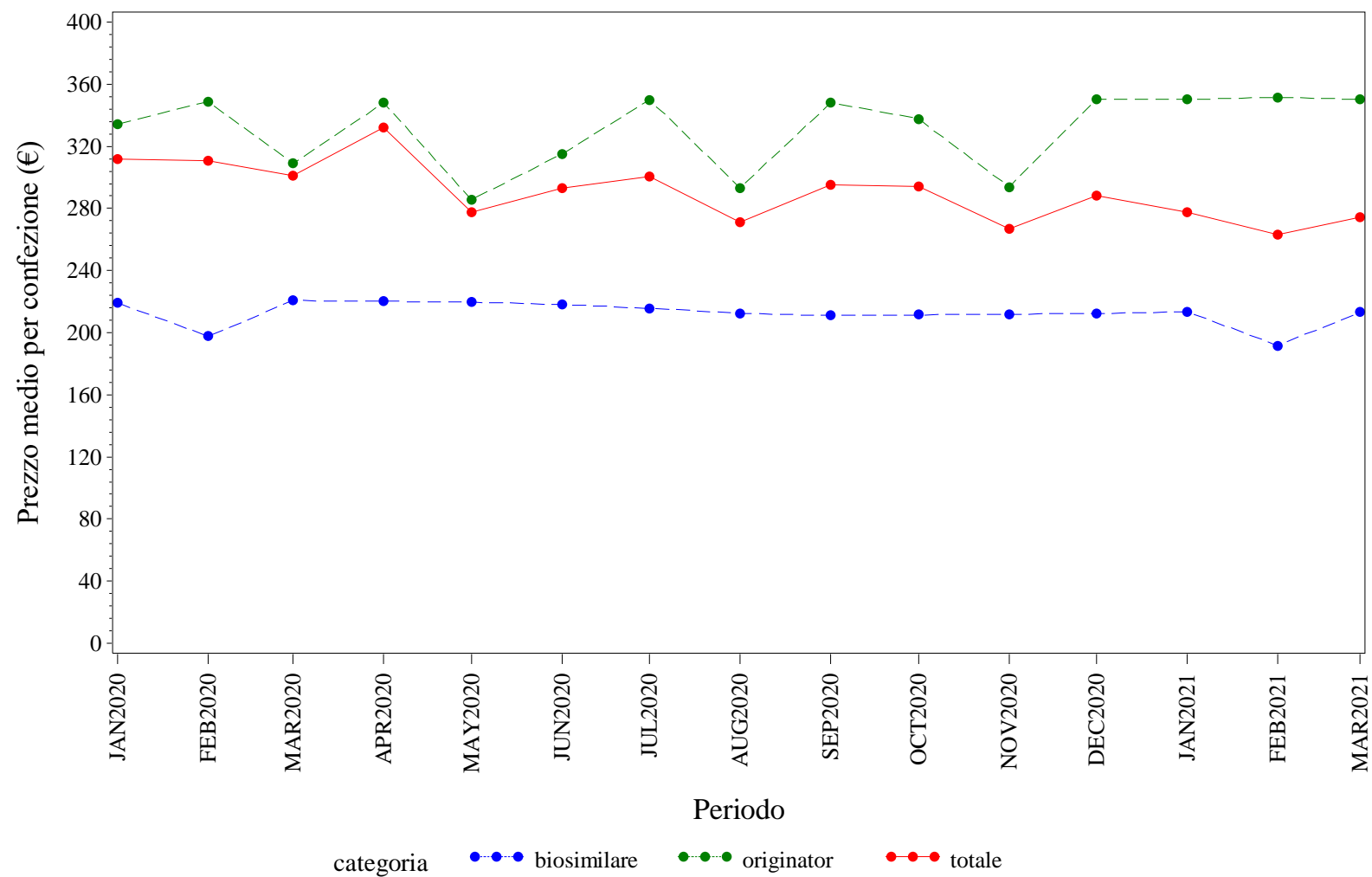

Elaborazione AIFA – Ufficio Monitoraggio della spesa farmaceutica
Dato NSIS/Tracciabilità' aggiornato mar-2021

ITALIA. TRASTUZUMAB - Andamento mensile del prezzo medio per la categoria terapeutica (ATC IV)
(Fonte: NSIS-Tracciabilità del farmaco)

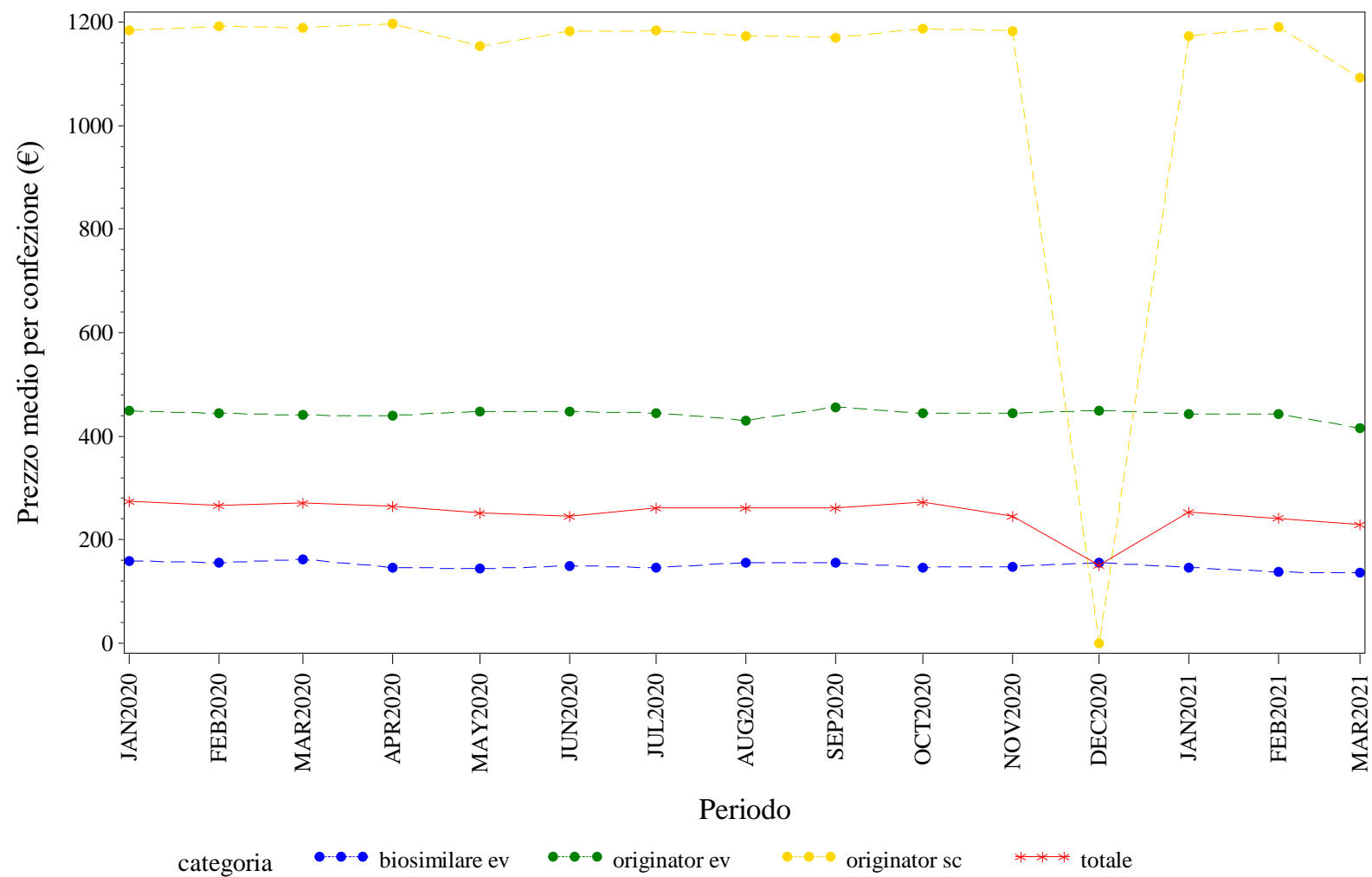

Elaborazione AIFA – Ufficio Monitoraggio della spesa farmaceutica
Dato NSIS/Tracciabilità' aggiornato mar-2021



LAZIO. Trend mensile del prezzo medio per la categoria terapeutica (ATC IV)

LAZIO. ANTI TNF-ALFA - Andamento mensile del prezzo medio per la categoria terapeutica (ATC IV)
(Fonte: NSIS-Tracciabilità del farmaco)

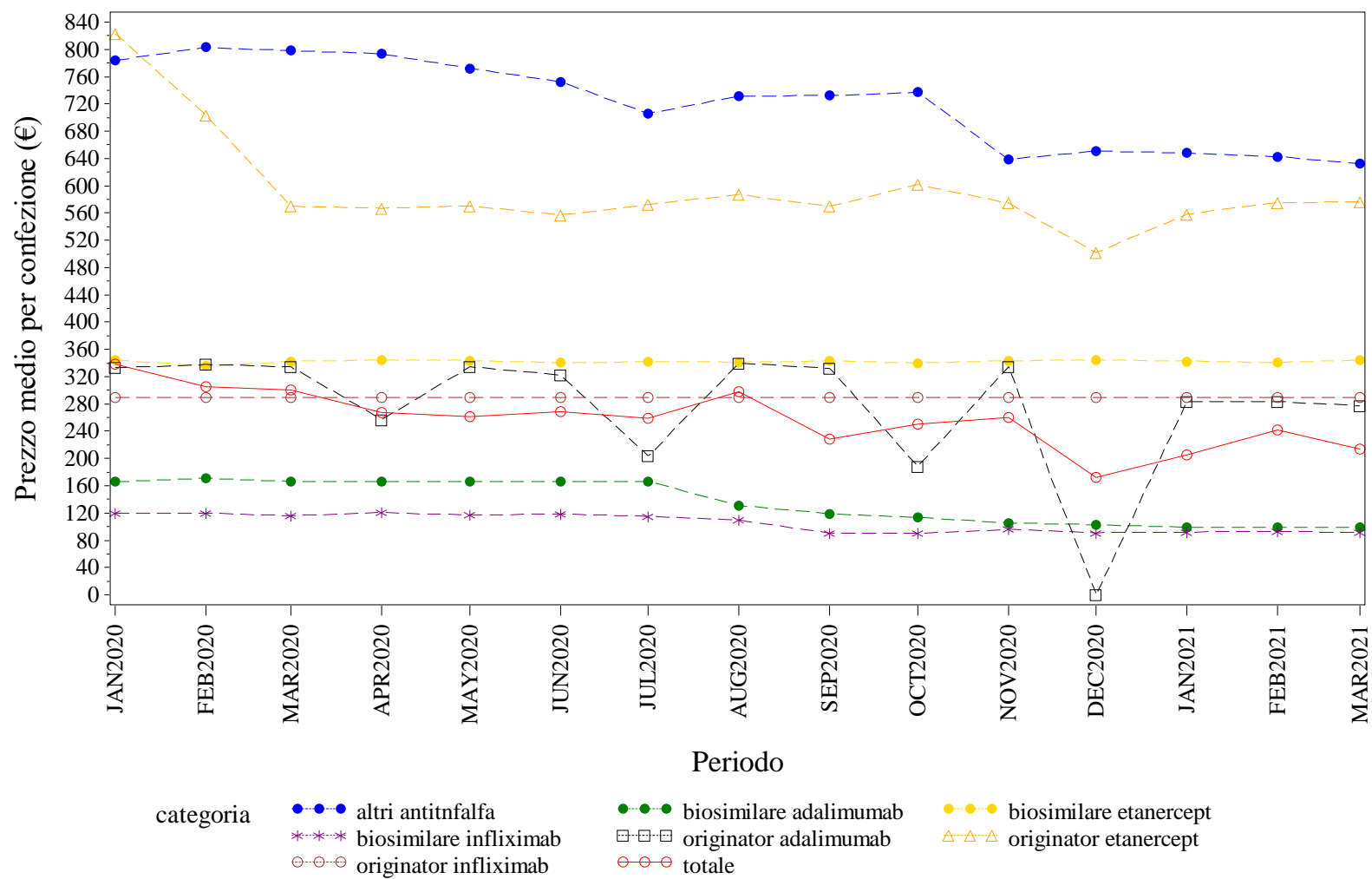

Elaborazione AIFA – Ufficio Monitoraggio della spesa farmaceutica
Dato NSIS/Tracciabilità' aggiornato mar-2021

LAZIO. BEVACIZUMAB - Andamento mensile del prezzo medio per la categoria terapeutica (ATC IV)
(Fonte: NSIS-Tracciabilità del farmaco)

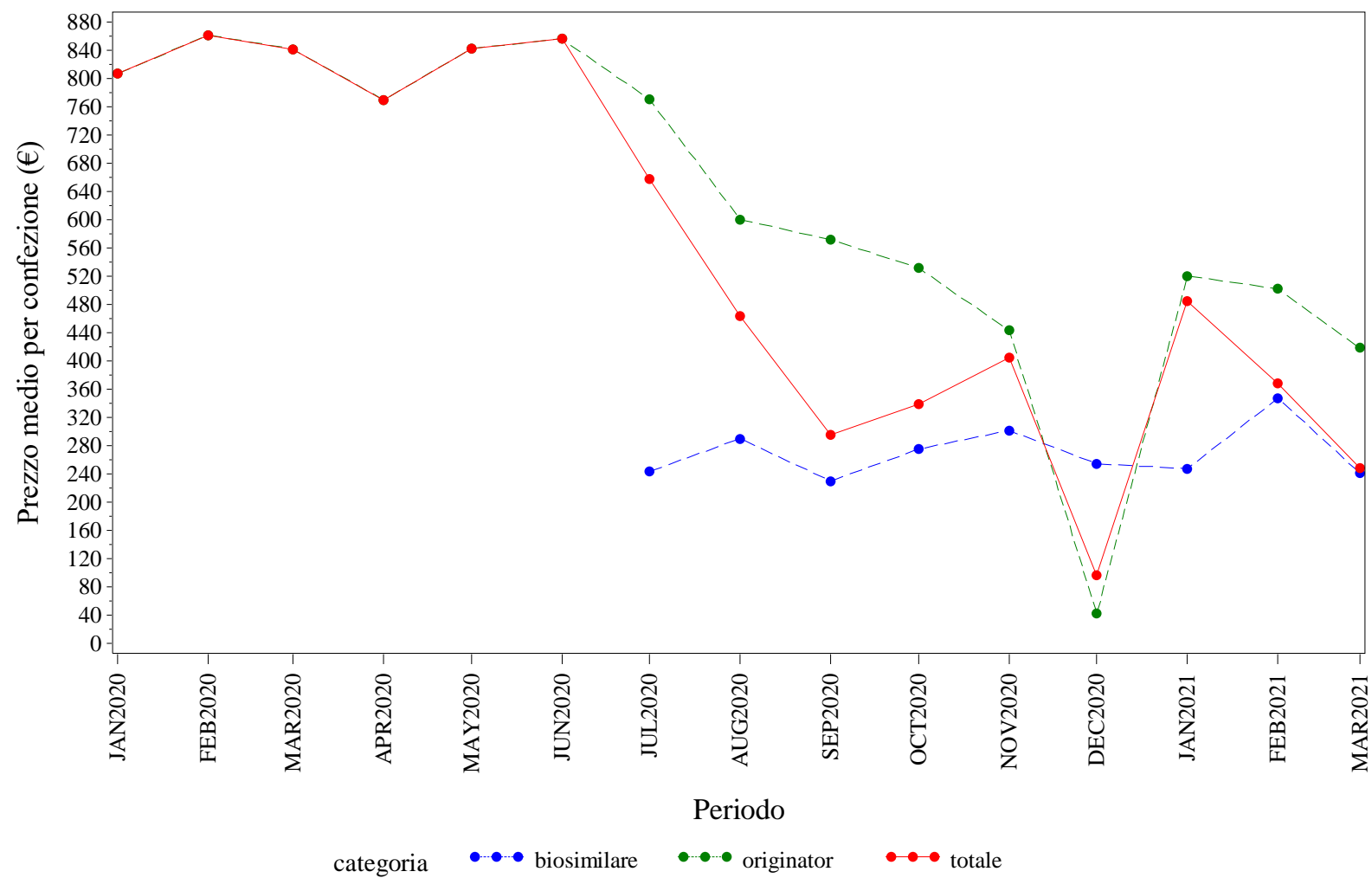

Elaborazione AIFA – Ufficio Monitoraggio della spesa farmaceutica
Dato NSIS/Tracciabilità' aggiornato mar-2021

LAZIO. EPARINE A BASSO PESO MOLECOLARE - Andamento mensile del prezzo medio per la categoria terapeutica (ATC IV)
(Fonte: NSIS-Tracciabilità del farmaco)

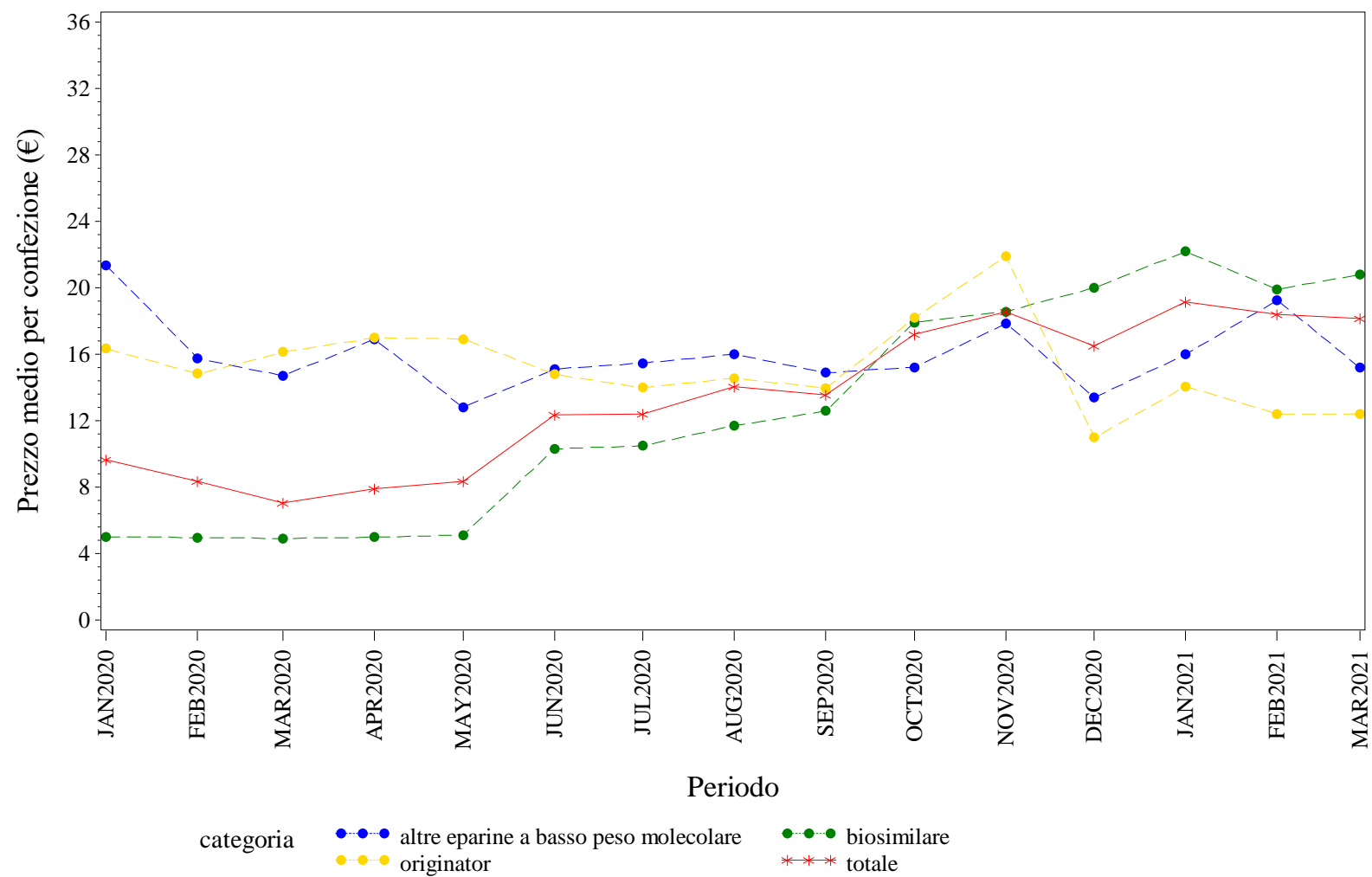

Elaborazione AIFA – Ufficio Monitoraggio della spesa farmaceutica
Dato NSIS/Tracciabilità' aggiornato mar-2021

LAZIO. EPOIETINE - Andamento mensile del prezzo medio per la categoria terapeutica (ATC IV)
(Fonte: NSIS-Tracciabilità del farmaco)

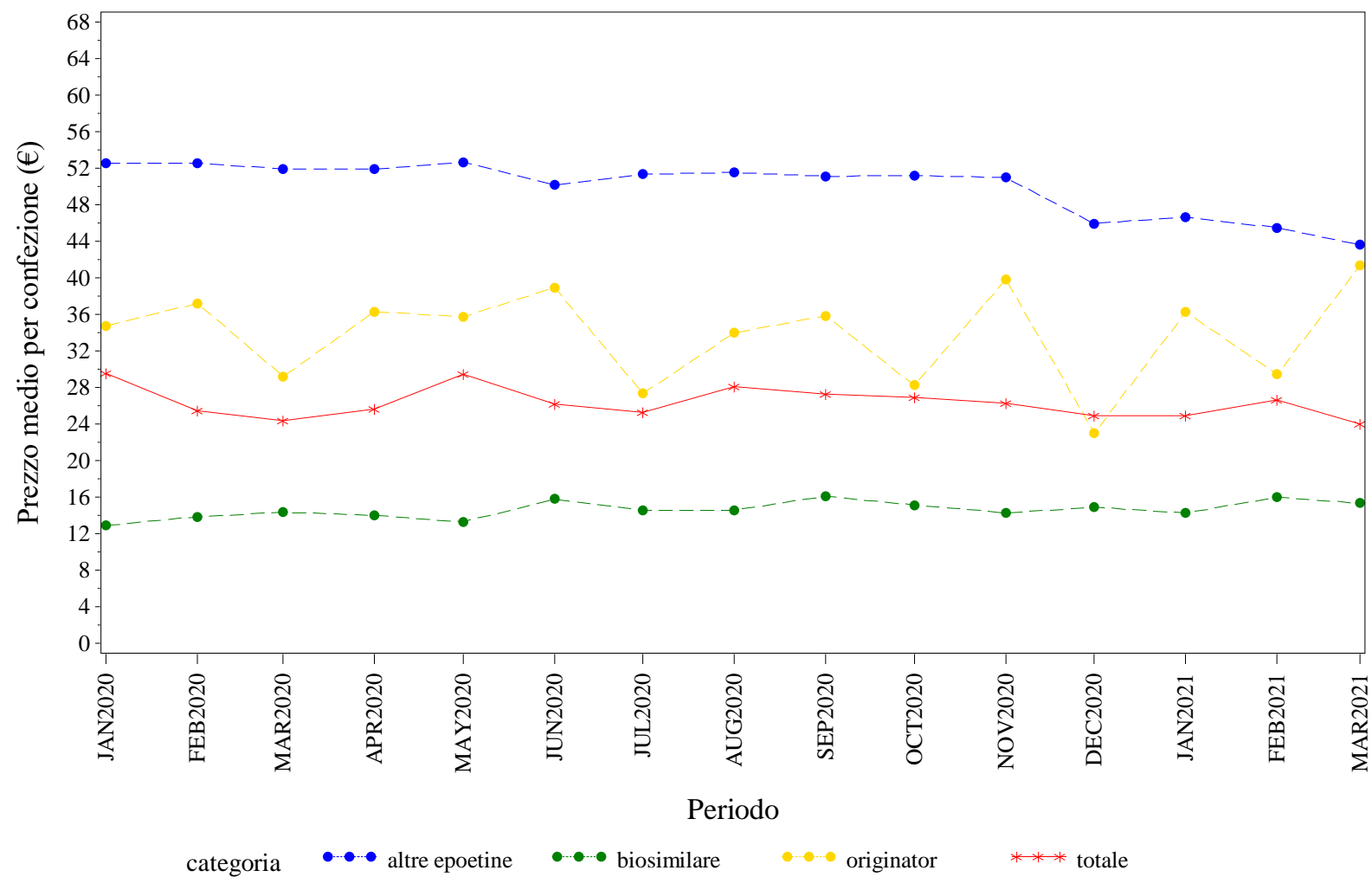

Elaborazione AIFA – Ufficio Monitoraggio della spesa farmaceutica
Dato NSIS/Tracciabilità' aggiornato mar-2021

LAZIO. FATTORI DELLA CRESCITA - Andamento mensile del prezzo medio per la categoria terapeutica (ATC IV)
(Fonte: NSIS-Tracciabilità del farmaco)

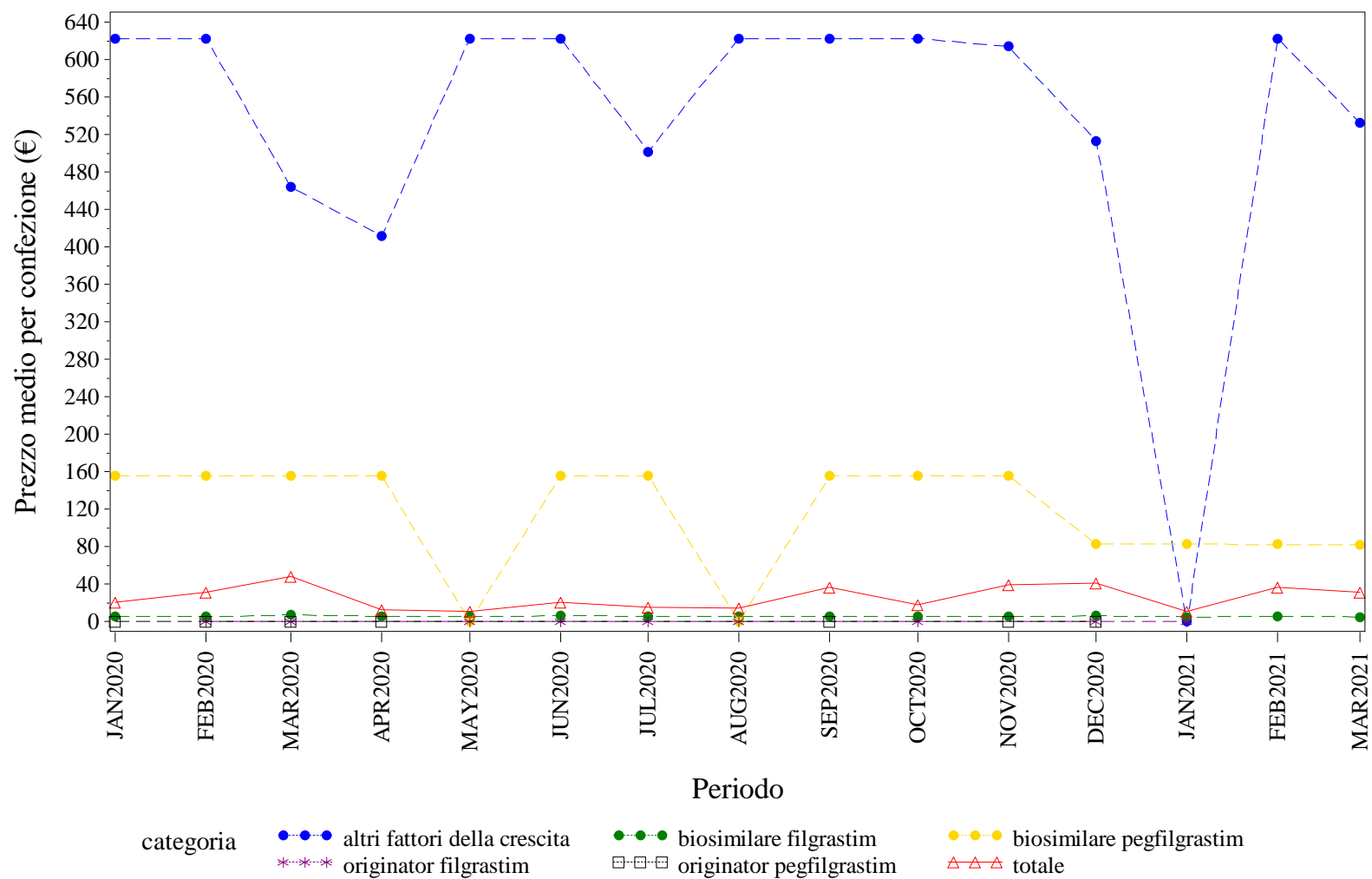

Elaborazione AIFA – Ufficio Monitoraggio della spesa farmaceutica
Dato NSIS/Tracciabilità' aggiornato mar-2021

LAZIO. FOLLITROPINE - Andamento mensile del prezzo medio per la categoria terapeutica (ATC IV)
(Fonte: NSIS-Tracciabilità del farmaco)

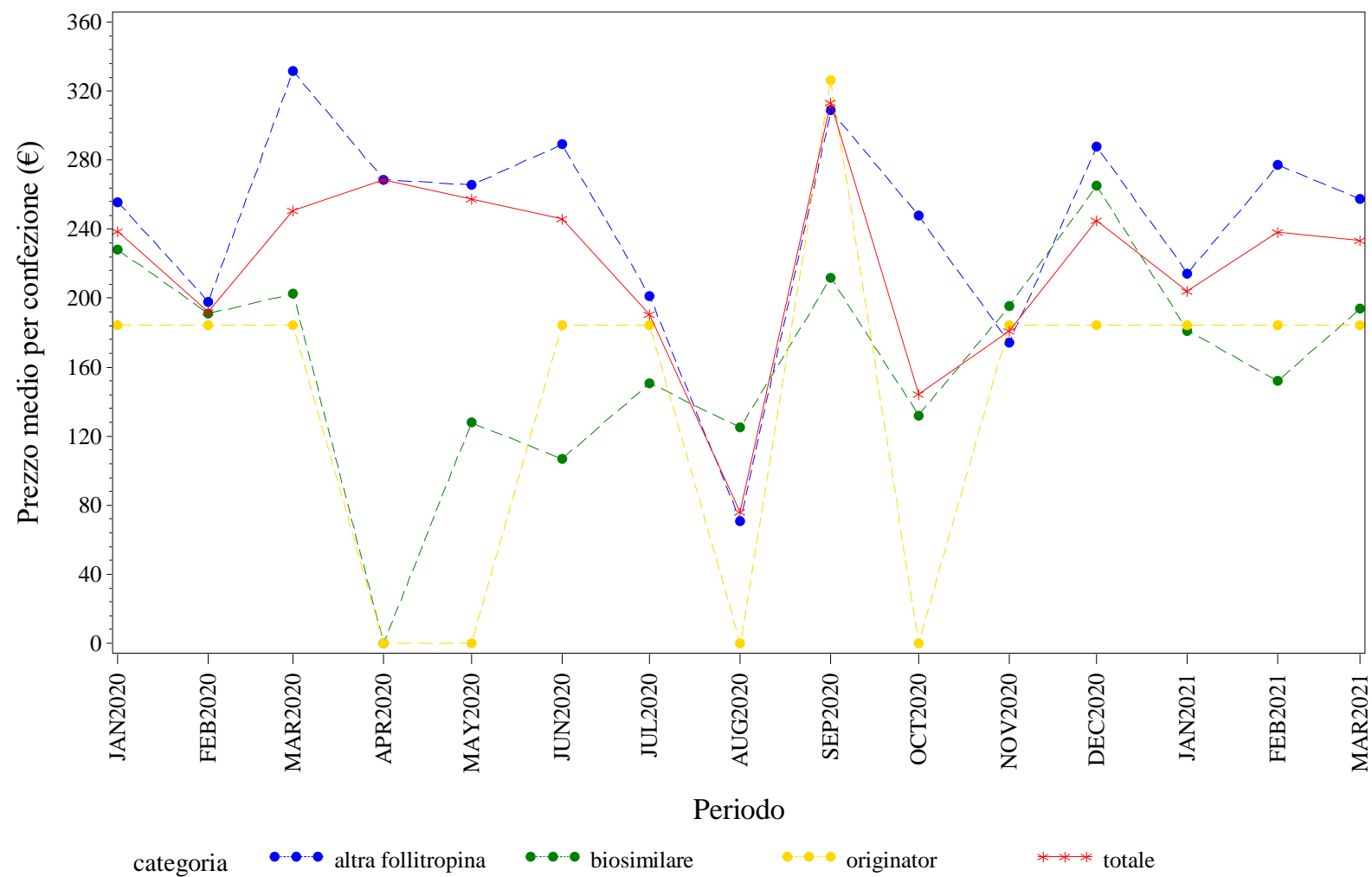

Elaborazione AIFA – Ufficio Monitoraggio della spesa farmaceutica
Dato NSIS/Tracciabilità' aggiornato mar-2021

LAZIO. INSULINE FAST ACTING - Andamento mensile del prezzo medio per la categoria terapeutica (ATC IV)
(Fonte: NSIS-Tracciabilità del farmaco)

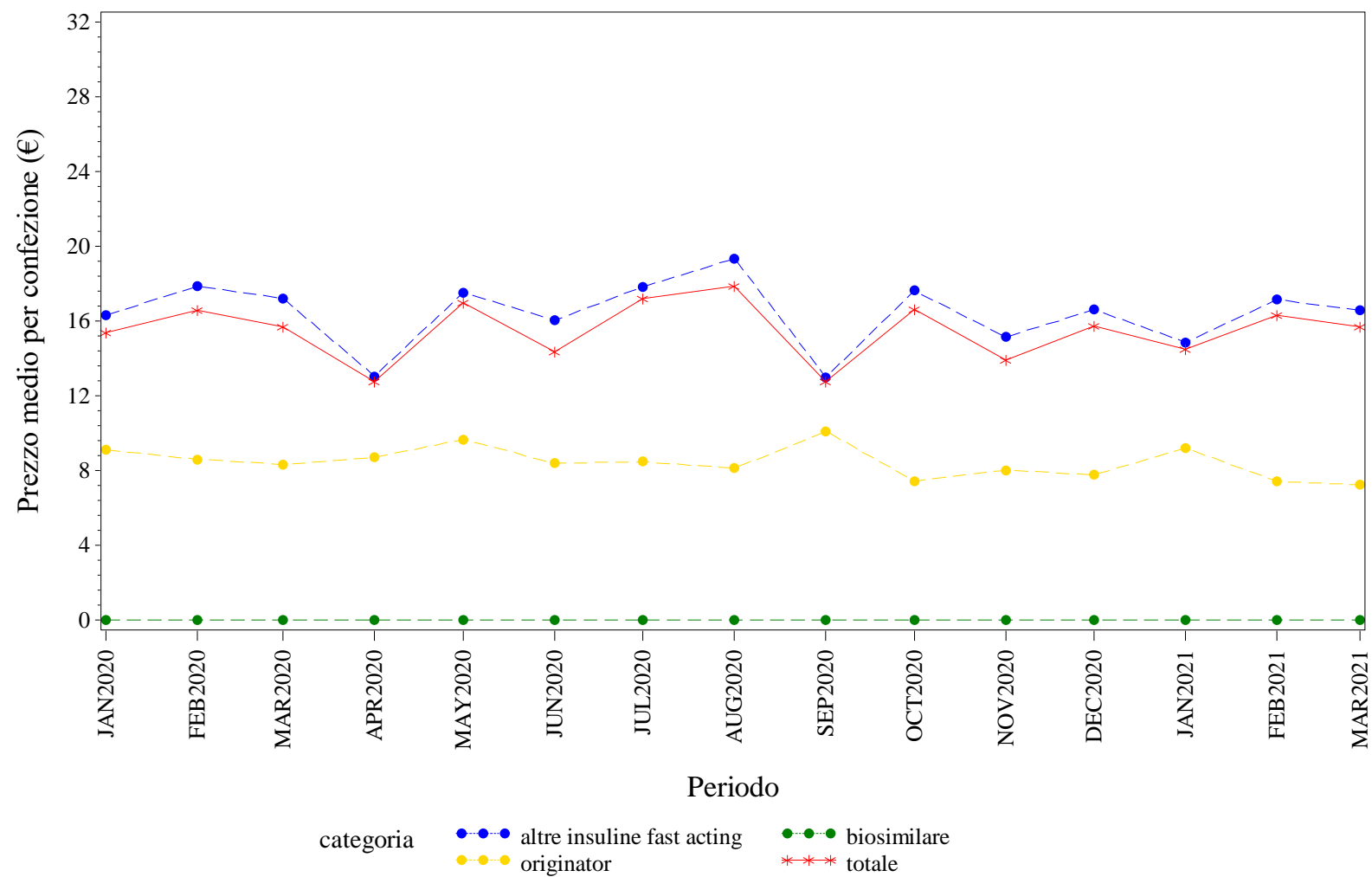

Elaborazione AIFA – Ufficio Monitoraggio della spesa farmaceutica
Dato NSIS/Tracciabilità' aggiornato mar-2021

LAZIO. INSULINE LONG ACTING - Andamento mensile del prezzo medio per la categoria terapeutica (ATC IV)
(Fonte: NSIS-Tracciabilità del farmaco)

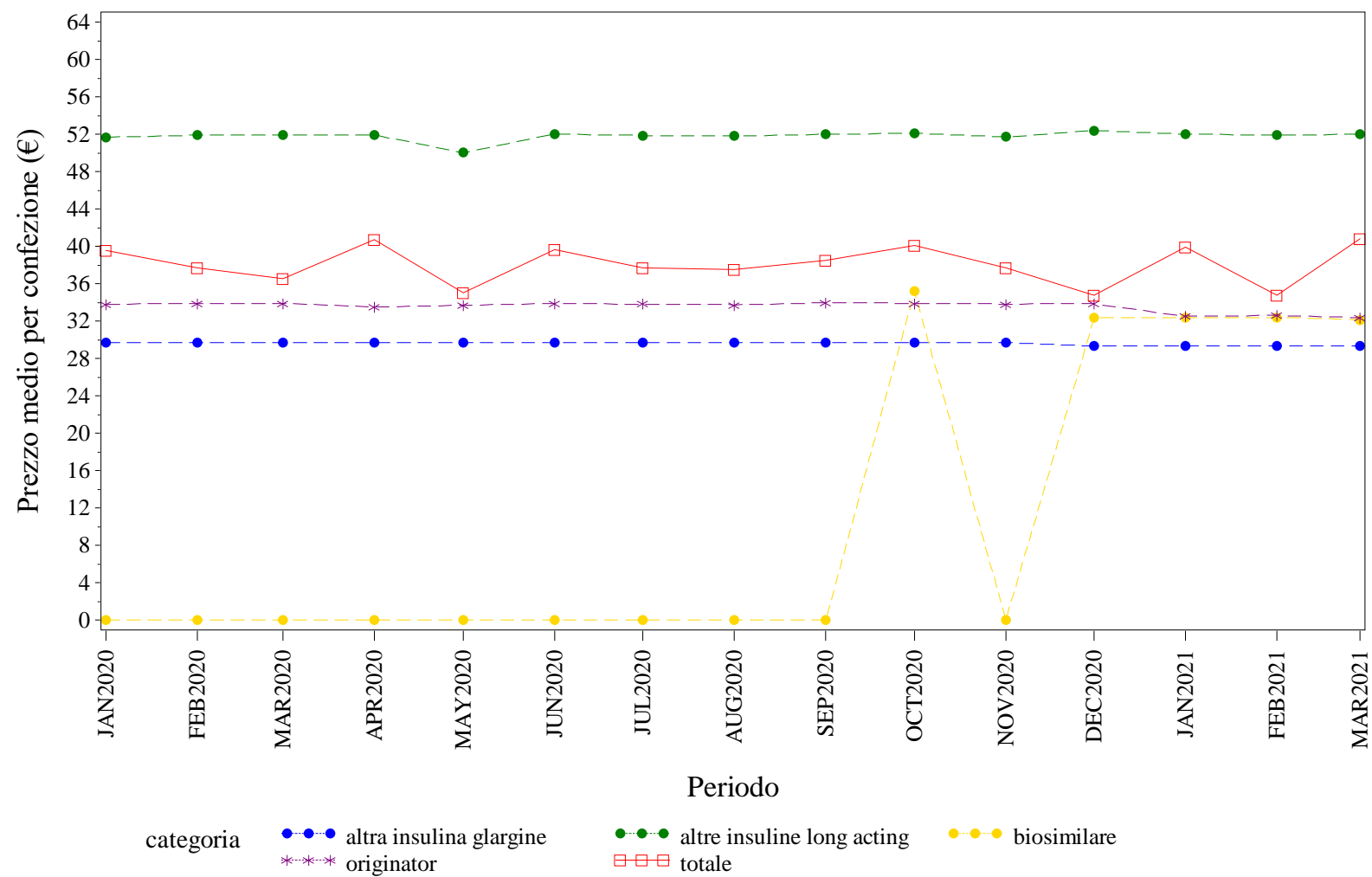

Elaborazione AIFA – Ufficio Monitoraggio della spesa farmaceutica
Dato NSIS/Tracciabilità' aggiornato mar-2021

LAZIO. RITUXIMAB - Andamento mensile del prezzo medio per la categoria terapeutica (ATC IV)
(Fonte: NSIS-Tracciabilità del farmaco)

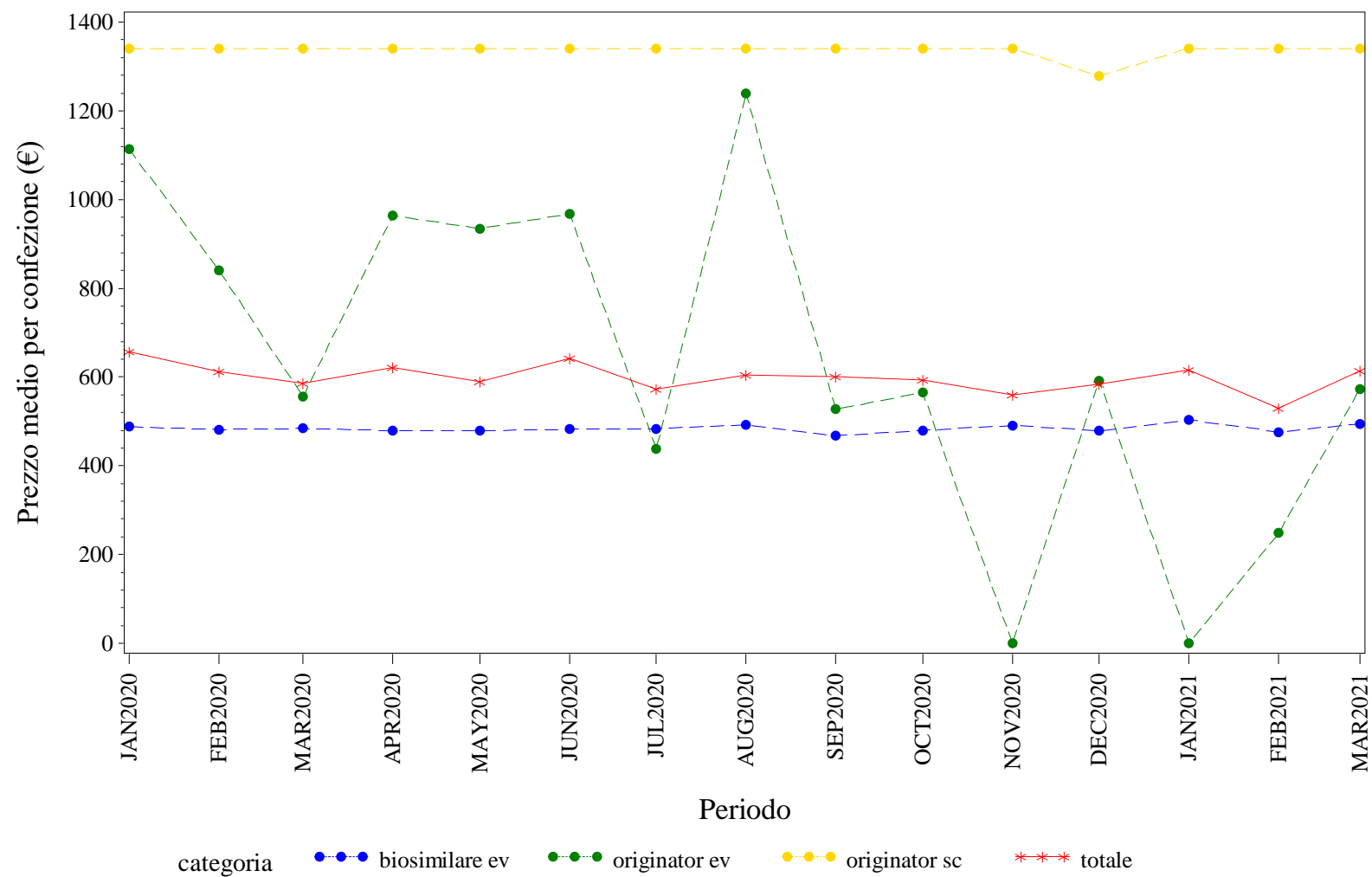

Elaborazione AIFA – Ufficio Monitoraggio della spesa farmaceutica
Dato NSIS/Tracciabilità' aggiornato mar-2021

LAZIO. SOMATROPINE - Andamento mensile del prezzo medio per la categoria terapeutica (ATC IV)
(Fonte: NSIS-Tracciabilità del farmaco)

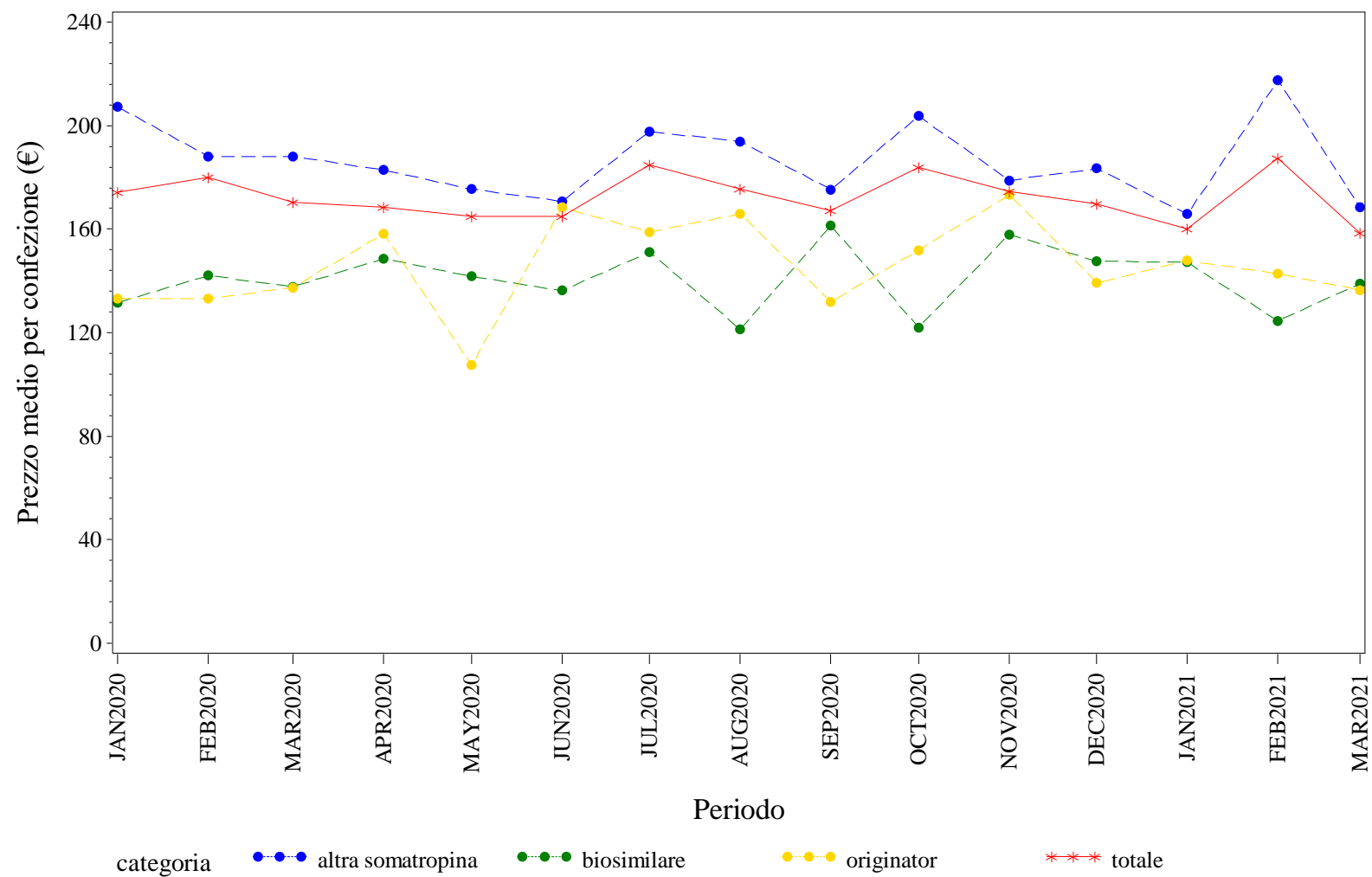

Elaborazione AIFA – Ufficio Monitoraggio della spesa farmaceutica
Dato NSIS/Tracciabilità' aggiornato mar-2021

LAZIO. TERIPARATIDE - Andamento mensile del prezzo medio per la categoria terapeutica (ATC IV)
(Fonte: NSIS-Tracciabilità del farmaco)

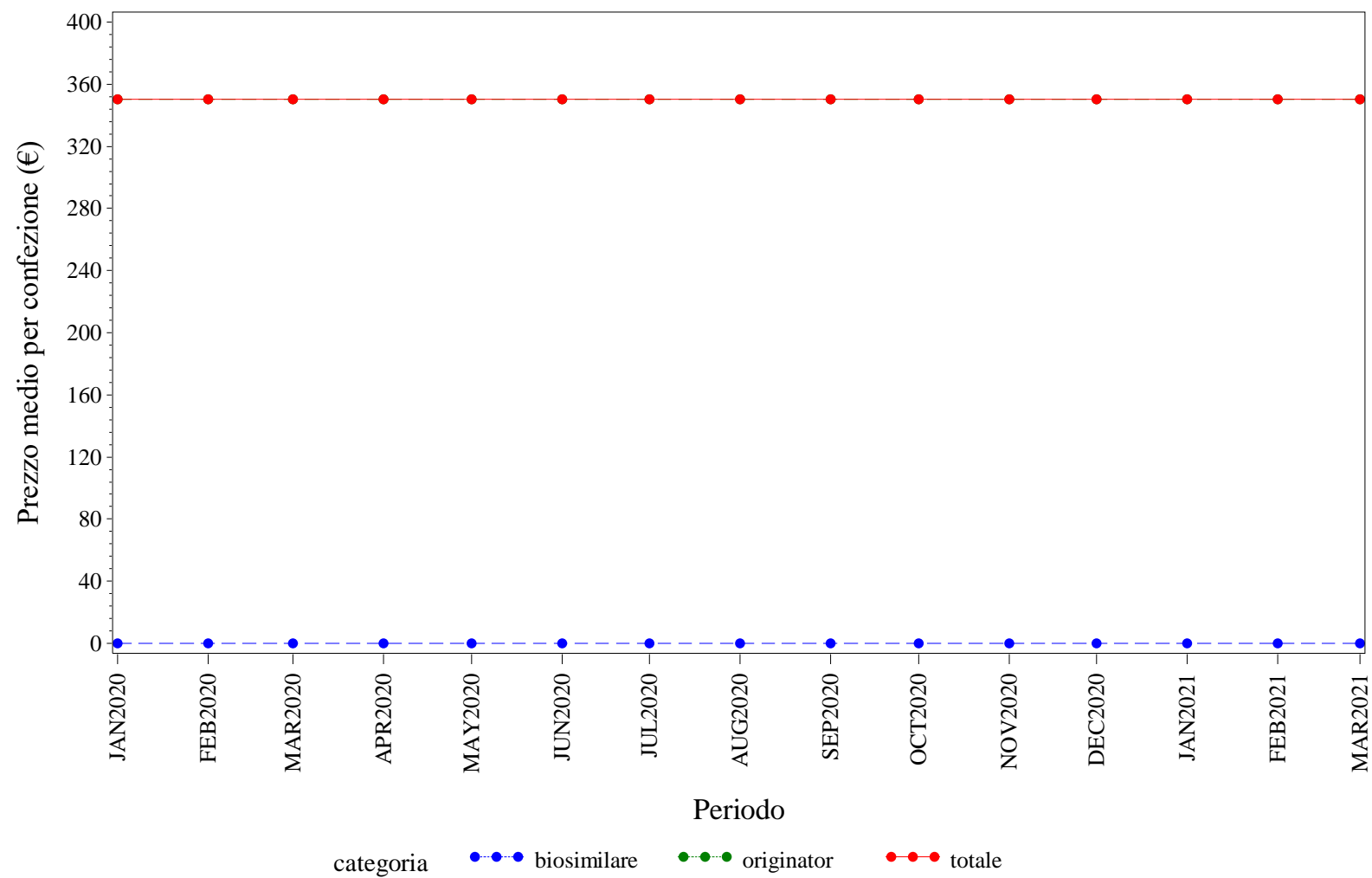

Elaborazione AIFA – Ufficio Monitoraggio della spesa farmaceutica
Dato NSIS/Tracciabilità' aggiornato mar-2021

LAZIO. TRASTUZUMAB - Andamento mensile del prezzo medio per la categoria terapeutica (ATC IV)

(Fonte: NSIS-Tracciabilità del farmaco)

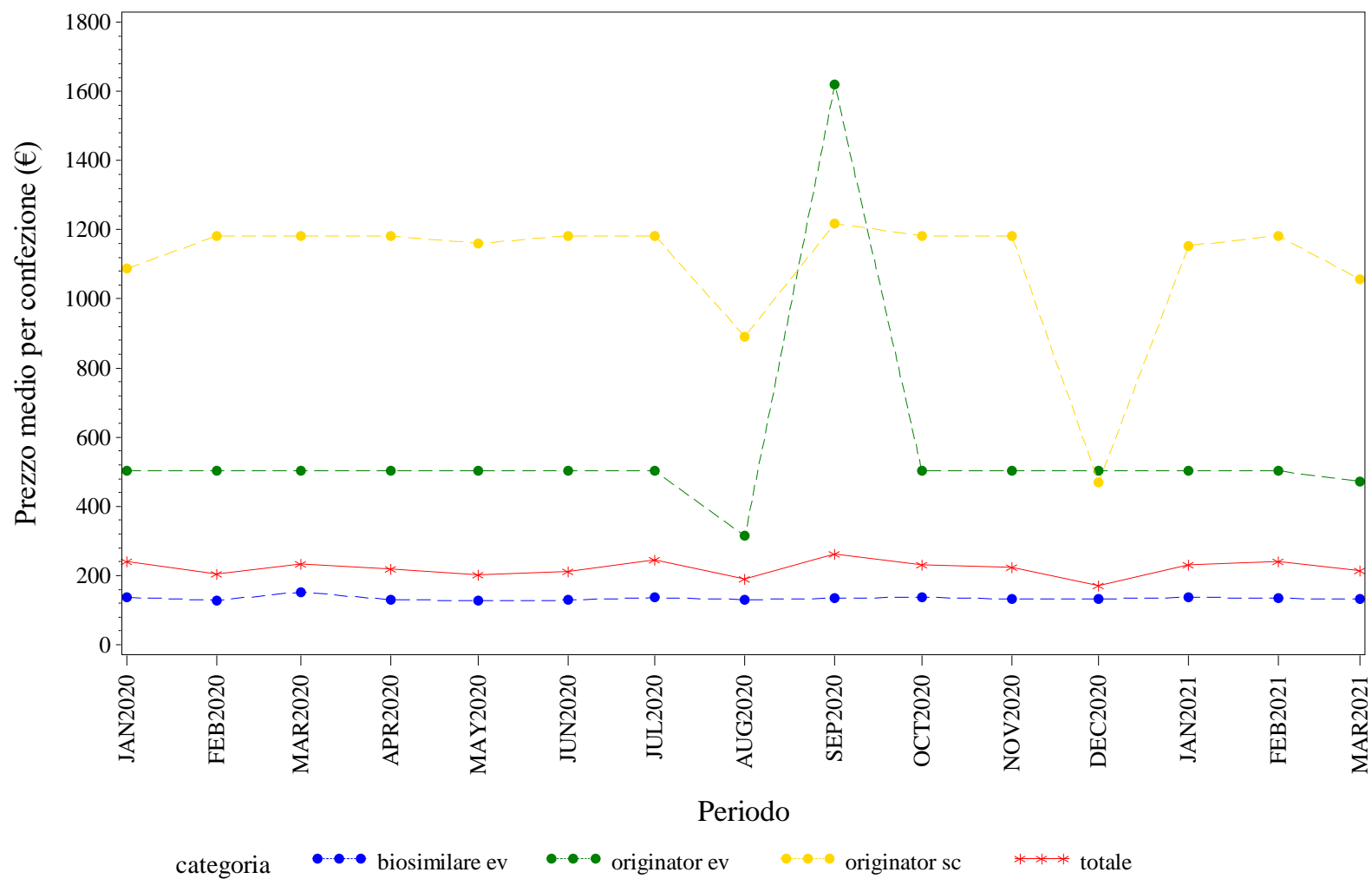

Elaborazione AIFA – Ufficio Monitoraggio della spesa farmaceutica
 Dato NSIS/Tracciabilità' aggiornato mar-2021



LIGURIA. Trend mensile del prezzo medio per la categoria terapeutica (ATC IV)

LIGURIA. ANTI TNF-ALFA - Andamento mensile del prezzo medio per la categoria terapeutica (ATC IV)
(Fonte: NSIS-Tracciabilità del farmaco)

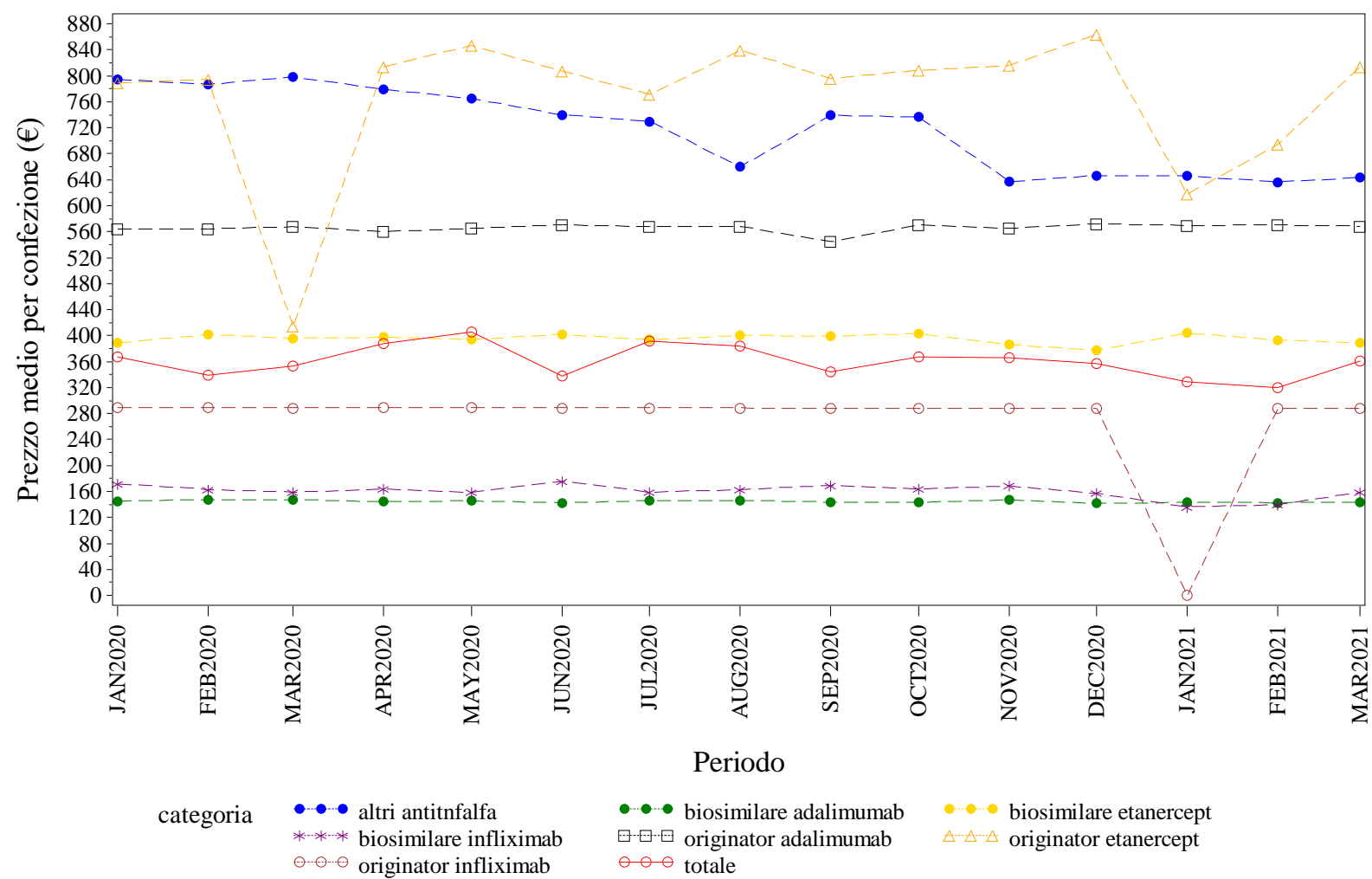

Elaborazione AIFA – Ufficio Monitoraggio della spesa farmaceutica
Dato NSIS/Tracciabilità' aggiornato mar-2021

LIGURIA. BEVACIZUMAB - Andamento mensile del prezzo medio per la categoria terapeutica (ATC IV)
(Fonte: NSIS-Tracciabilità del farmaco)

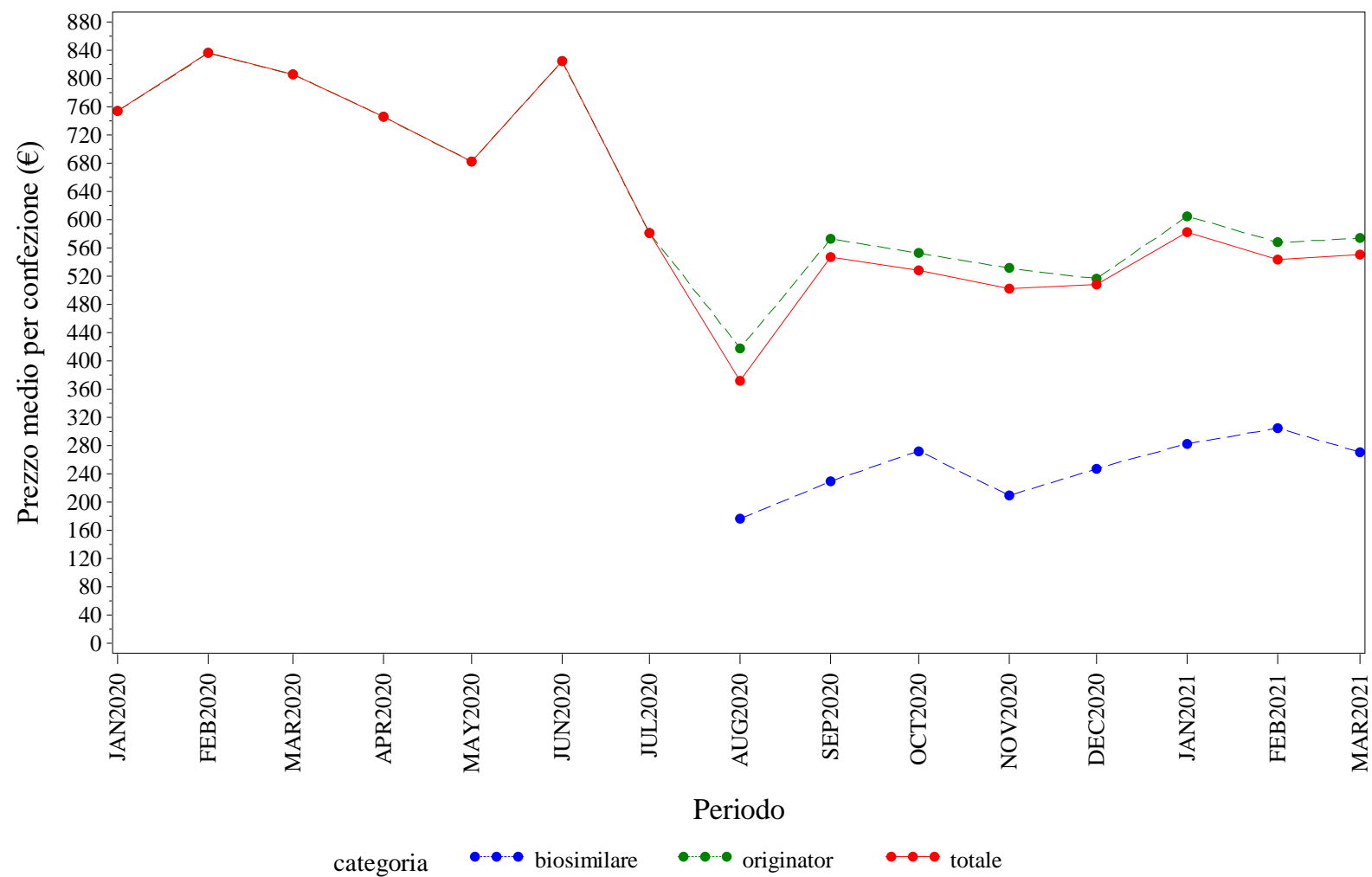

Elaborazione AIFA – Ufficio Monitoraggio della spesa farmaceutica
Dato NSIS/Tracciabilità' aggiornato mar-2021

LIGURIA. EPARINE A BASSO PESO MOLECOLARE - Andamento mensile del prezzo medio per la categoria terapeutica (ATC IV)
(Fonte: NSIS-Tracciabilità del farmaco)

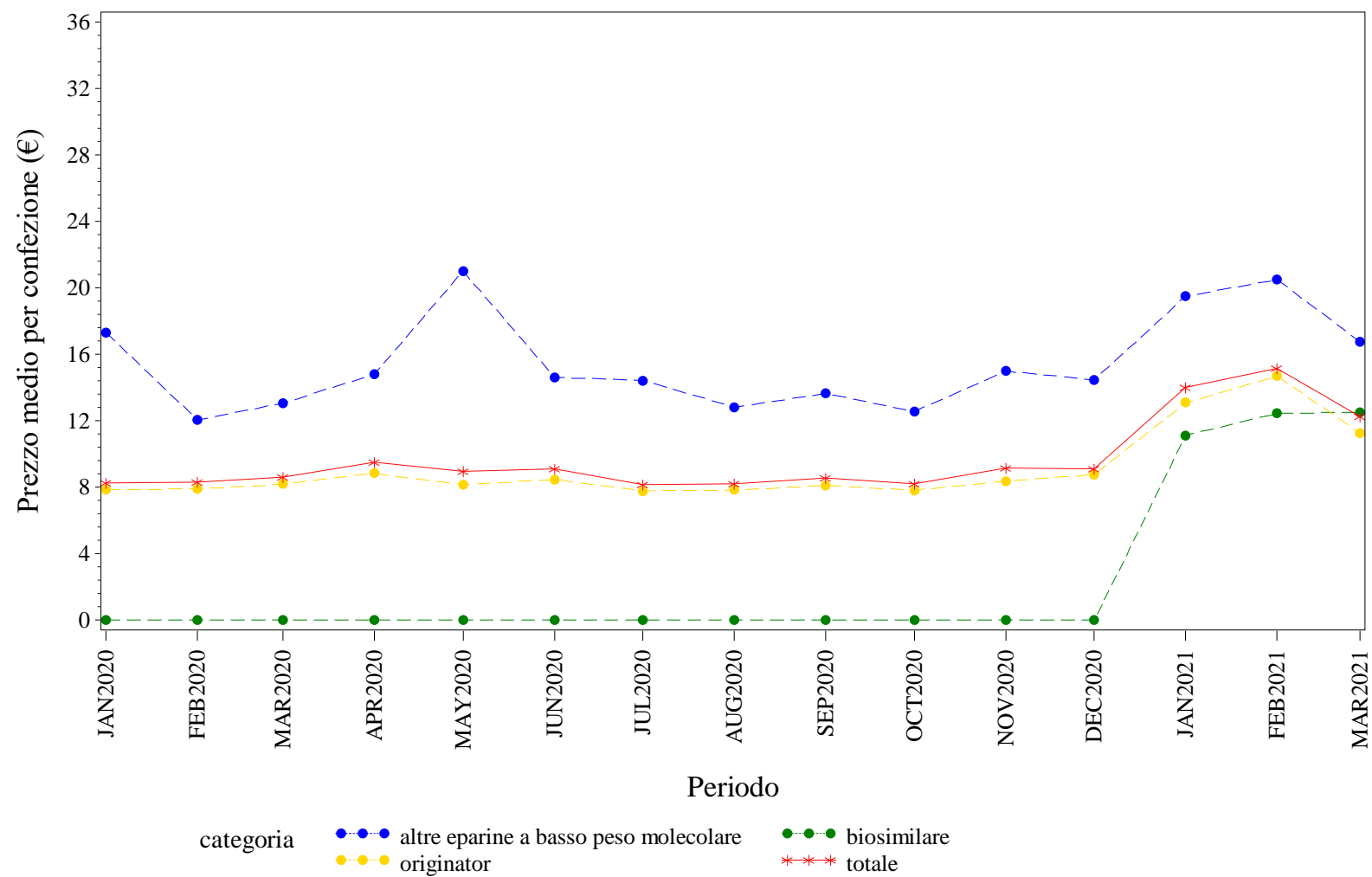

Elaborazione AIFA – Ufficio Monitoraggio della spesa farmaceutica
Dato NSIS/Tracciabilità' aggiornato mar-2021

LIGURIA. EPOIETINE - Andamento mensile del prezzo medio per la categoria terapeutica (ATC IV)
(Fonte: NSIS-Tracciabilità del farmaco)

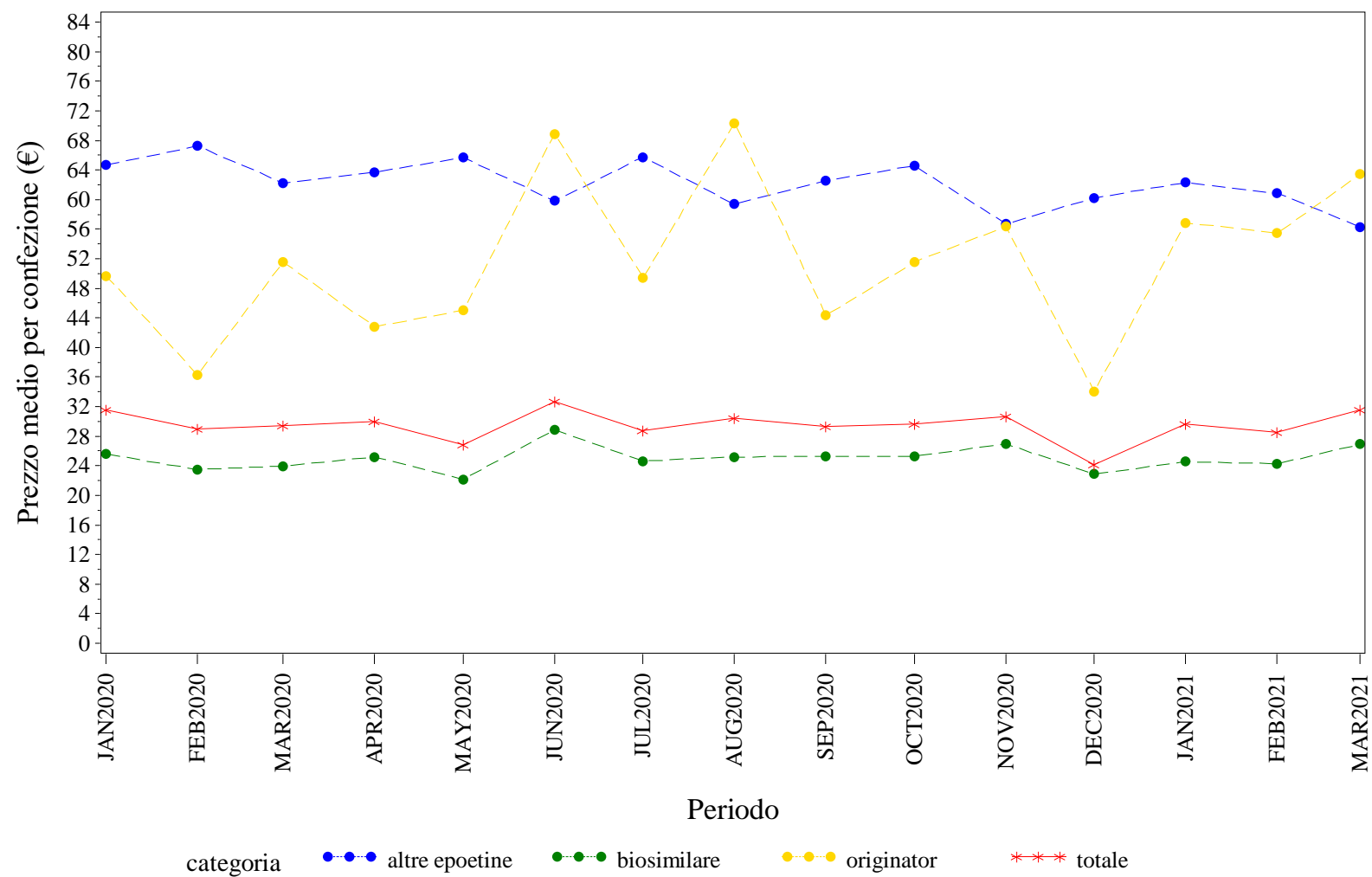

Elaborazione AIFA – Ufficio Monitoraggio della spesa farmaceutica
Dato NSIS/Tracciabilità' aggiornato mar-2021

LIGURIA. FATTORI DELLA CRESCITA - Andamento mensile del prezzo medio per la categoria terapeutica (ATC IV)
(Fonte: NSIS-Tracciabilità del farmaco)

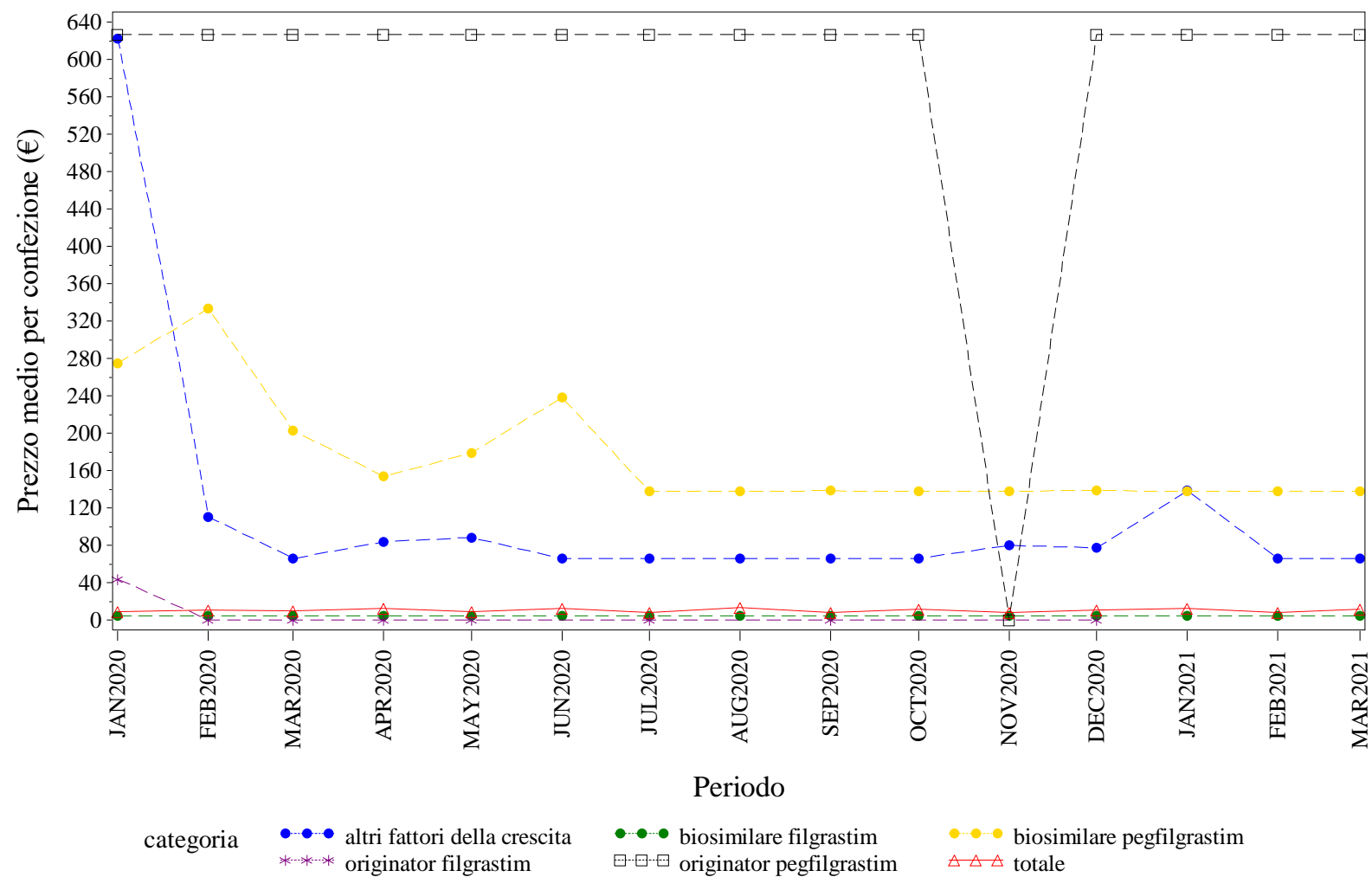

Elaborazione AIFA – Ufficio Monitoraggio della spesa farmaceutica
Dato NSIS/Tracciabilità' aggiornato mar-2021

LIGURIA. FOLLITROPINE - Andamento mensile del prezzo medio per la categoria terapeutica (ATC IV)
(Fonte: NSIS-Tracciabilità del farmaco)

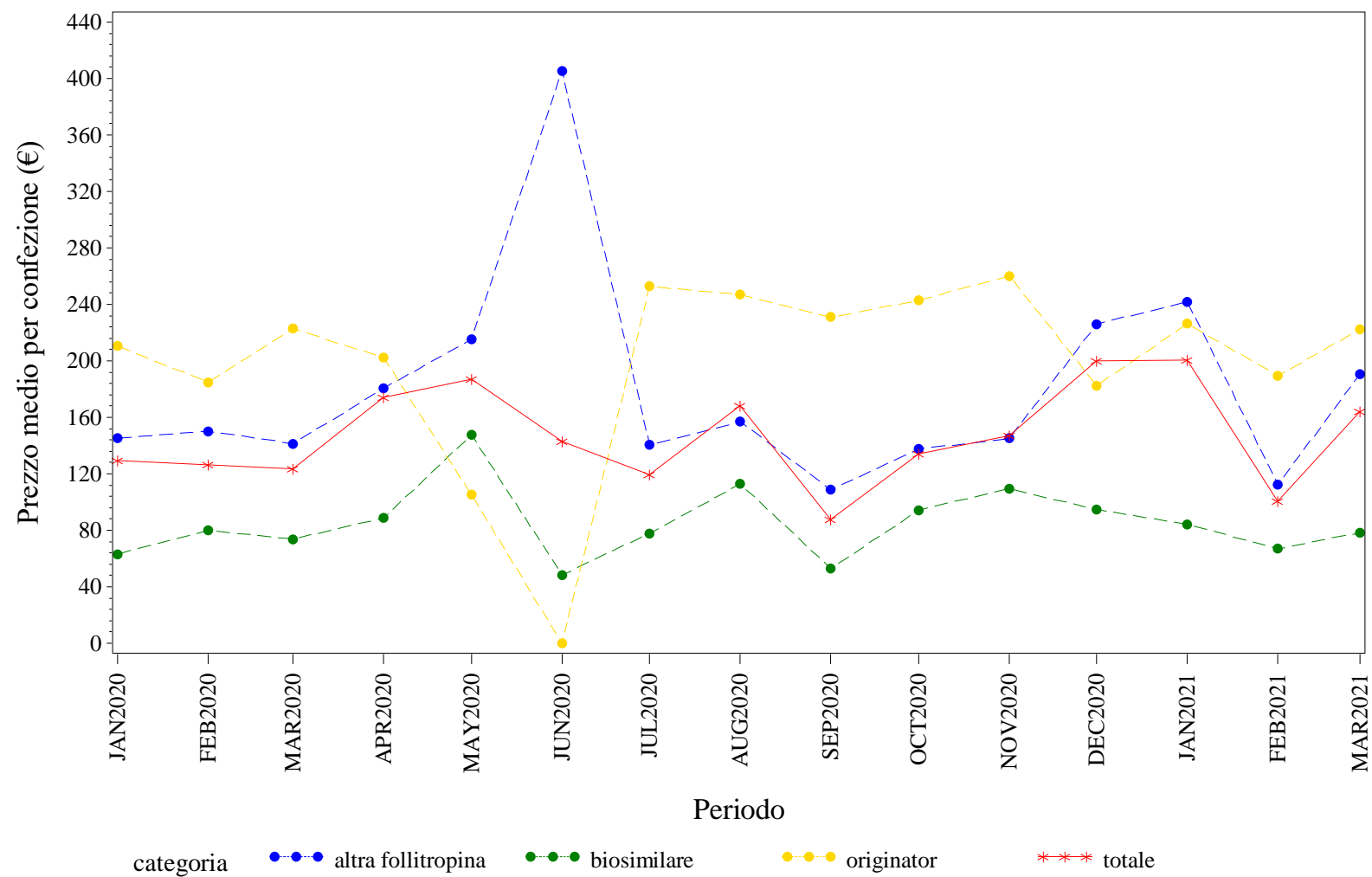

Elaborazione AIFA – Ufficio Monitoraggio della spesa farmaceutica
Dato NSIS/Tracciabilità' aggiornato mar-2021

LIGURIA. INSULINE FAST ACTING - Andamento mensile del prezzo medio per la categoria terapeutica (ATC IV)
(Fonte: NSIS-Tracciabilità del farmaco)

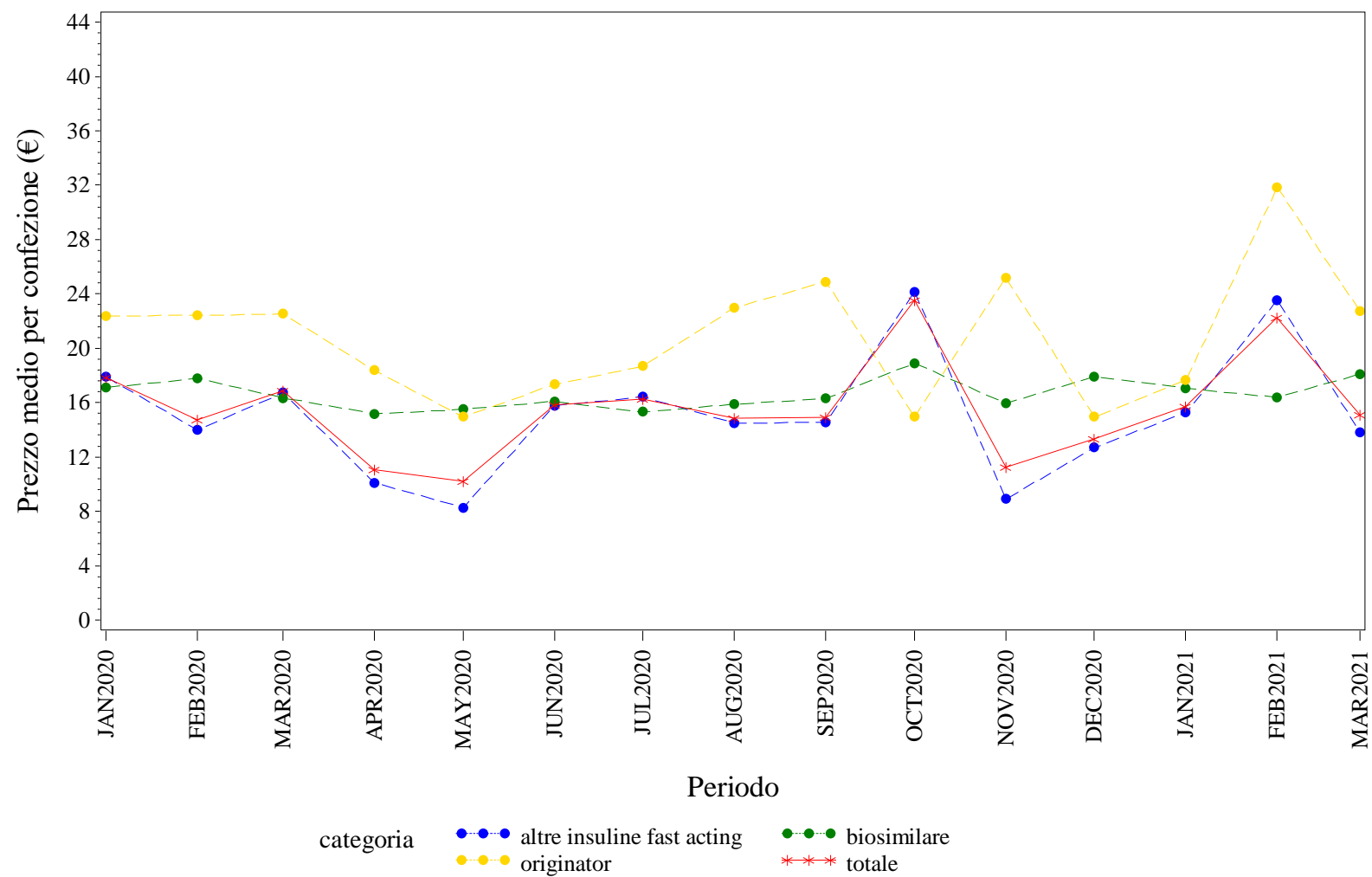

Elaborazione AIFA – Ufficio Monitoraggio della spesa farmaceutica
Dato NSIS/Tracciabilità' aggiornato mar-2021

LIGURIA. INSULINE LONG ACTING - Andamento mensile del prezzo medio per la categoria terapeutica (ATC IV)
(Fonte: NSIS-Tracciabilità del farmaco)

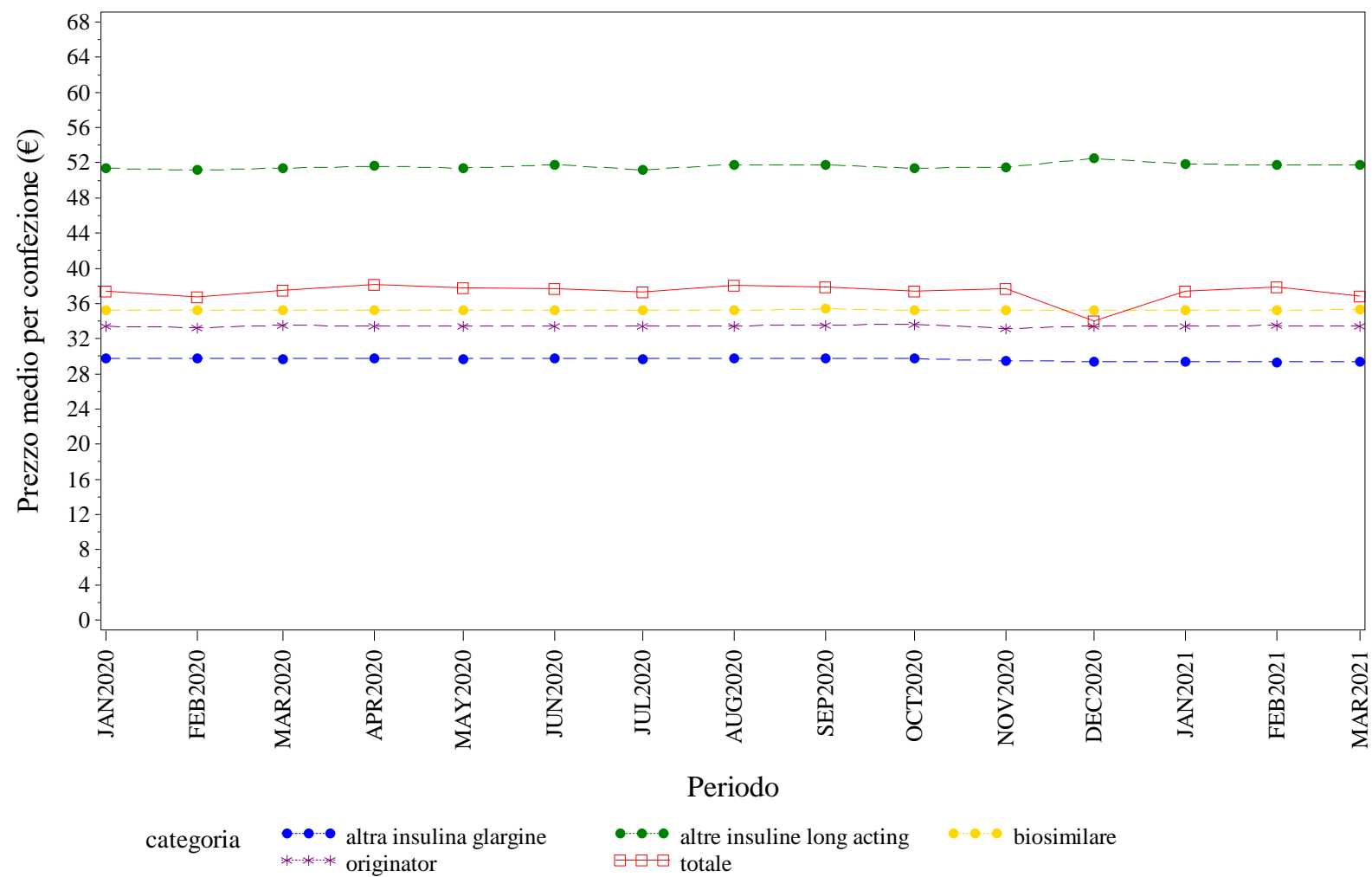

Elaborazione AIFA – Ufficio Monitoraggio della spesa farmaceutica
Dato NSIS/Tracciabilità' aggiornato mar-2021

LIGURIA. RITUXIMAB - Andamento mensile del prezzo medio per la categoria terapeutica (ATC IV)
(Fonte: NSIS-Tracciabilità del farmaco)

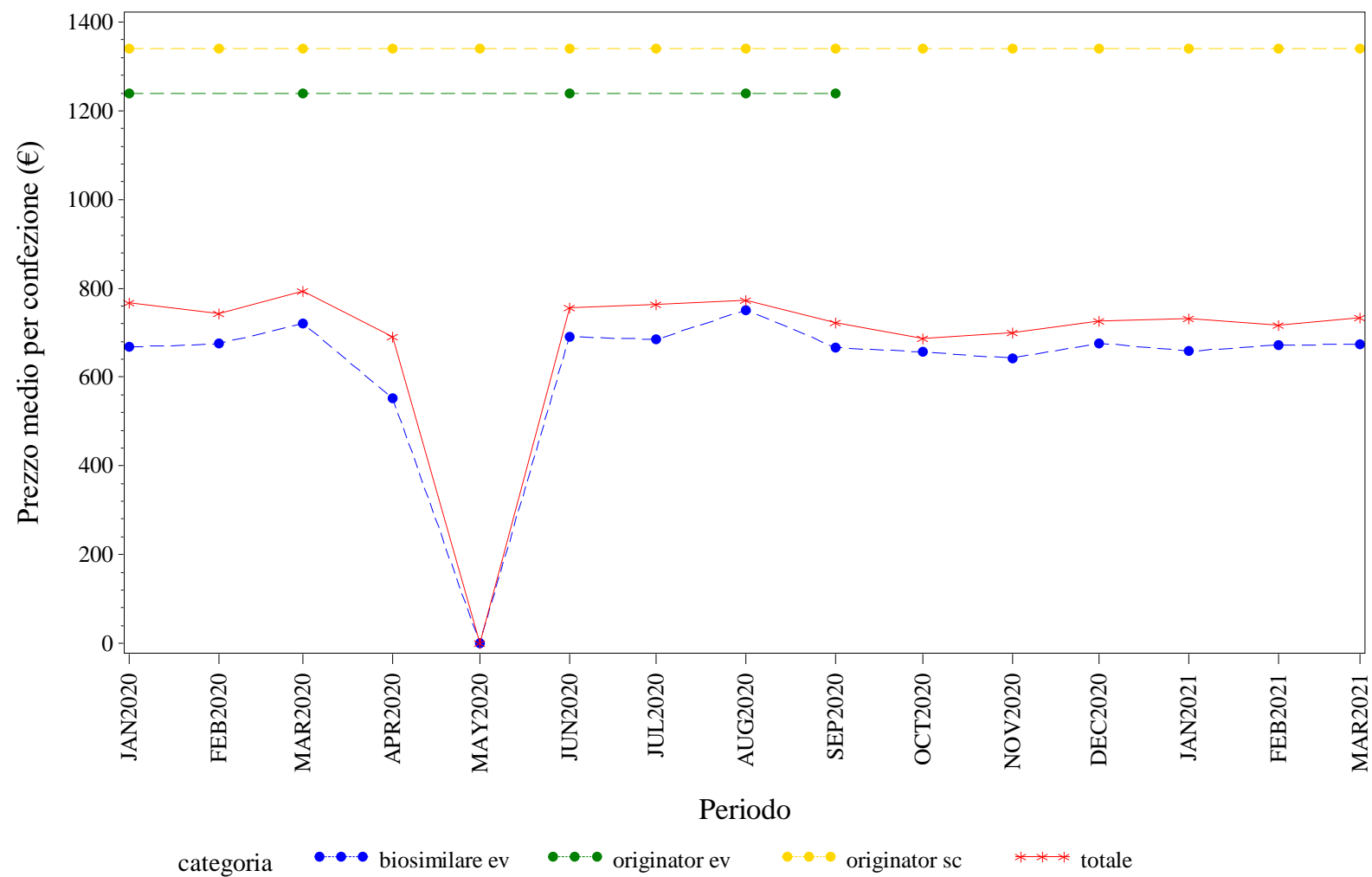

Elaborazione AIFA – Ufficio Monitoraggio della spesa farmaceutica
Dato NSIS/Tracciabilità' aggiornato mar-2021

LIGURIA. SOMATROPINE - Andamento mensile del prezzo medio per la categoria terapeutica (ATC IV)
(Fonte: NSIS-Tracciabilità del farmaco)

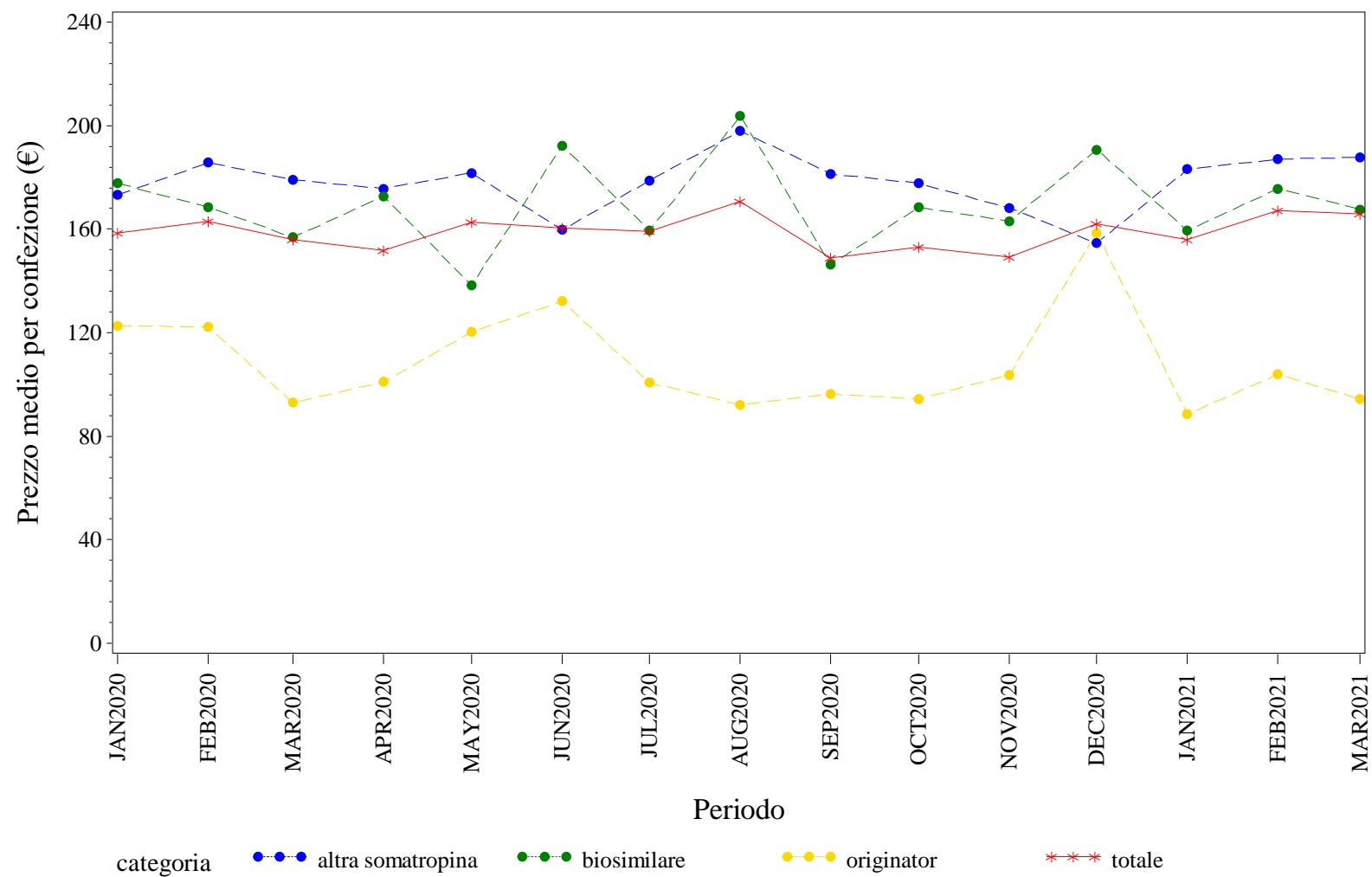

Elaborazione AIFA – Ufficio Monitoraggio della spesa farmaceutica
Dato NSIS/Tracciabilità' aggiornato mar-2021

LIGURIA. TERIPARATIDE - Andamento mensile del prezzo medio per la categoria terapeutica (ATC IV)
(Fonte: NSIS-Tracciabilità del farmaco)

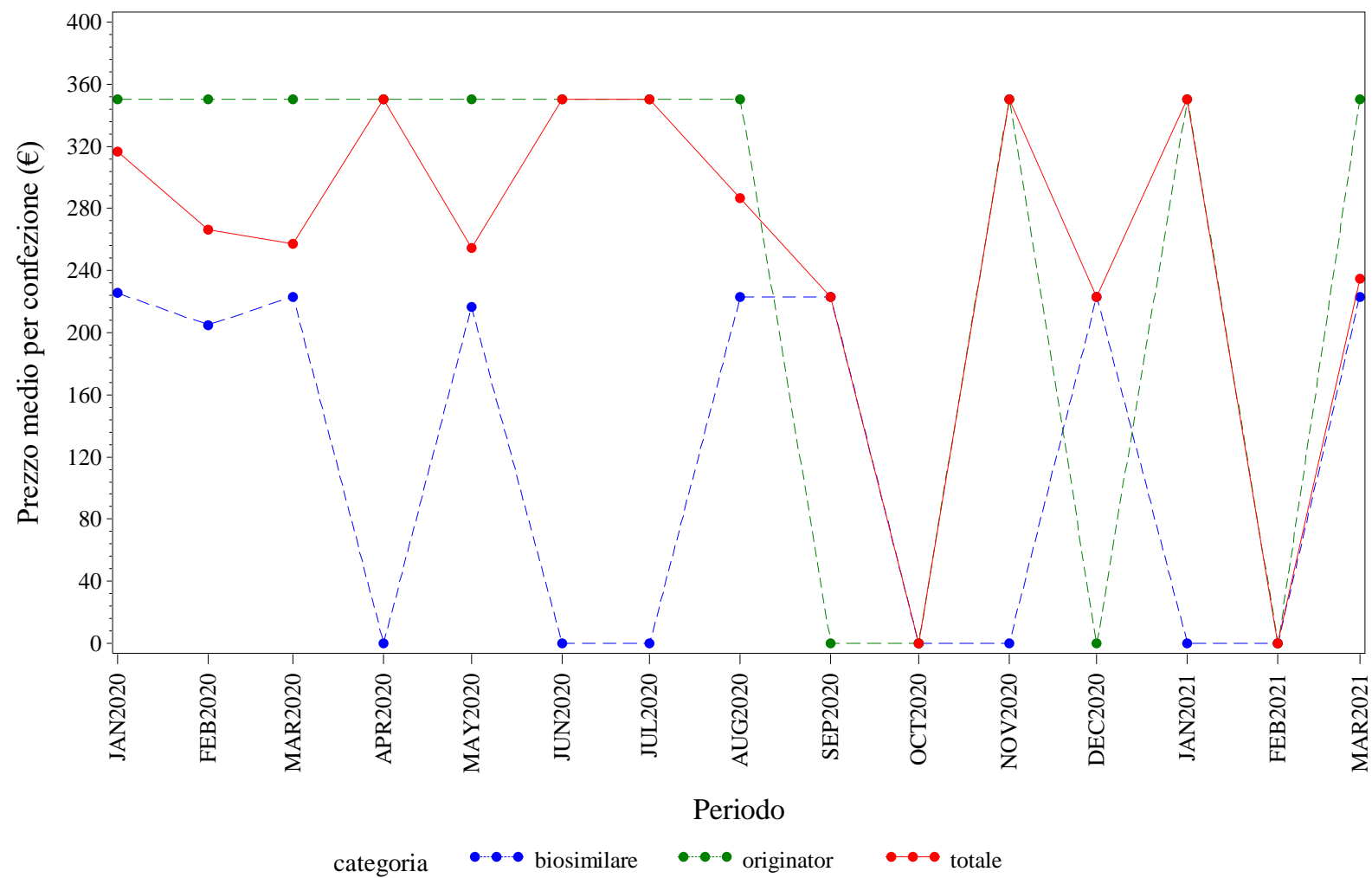

Elaborazione AIFA – Ufficio Monitoraggio della spesa farmaceutica
Dato NSIS/Tracciabilità' aggiornato mar-2021

LIGURIA. TRASTUZUMAB - Andamento mensile del prezzo medio per la categoria terapeutica (ATC IV)
(Fonte: NSIS-Tracciabilità del farmaco)

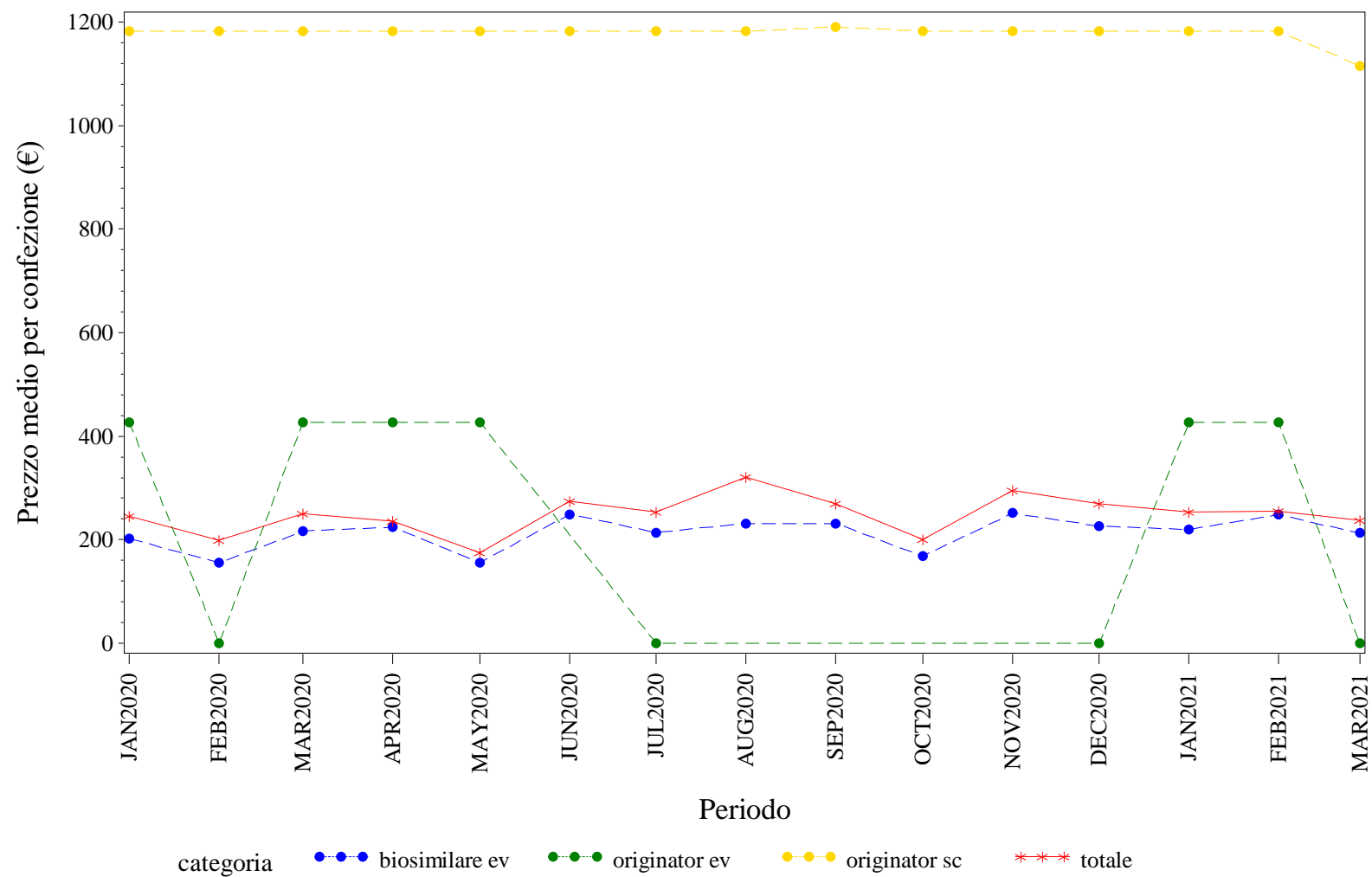

Elaborazione AIFA – Ufficio Monitoraggio della spesa farmaceutica
Dato NSIS/Tracciabilità' aggiornato mar-2021



LOMBARDIA. Trend mensile del prezzo medio per la categoria terapeutica (ATC IV)

LOMBARDIA. ANTI TNF-ALFA - Andamento mensile del prezzo medio per la categoria terapeutica (ATC IV)
(Fonte: NSIS-Tracciabilità del farmaco)

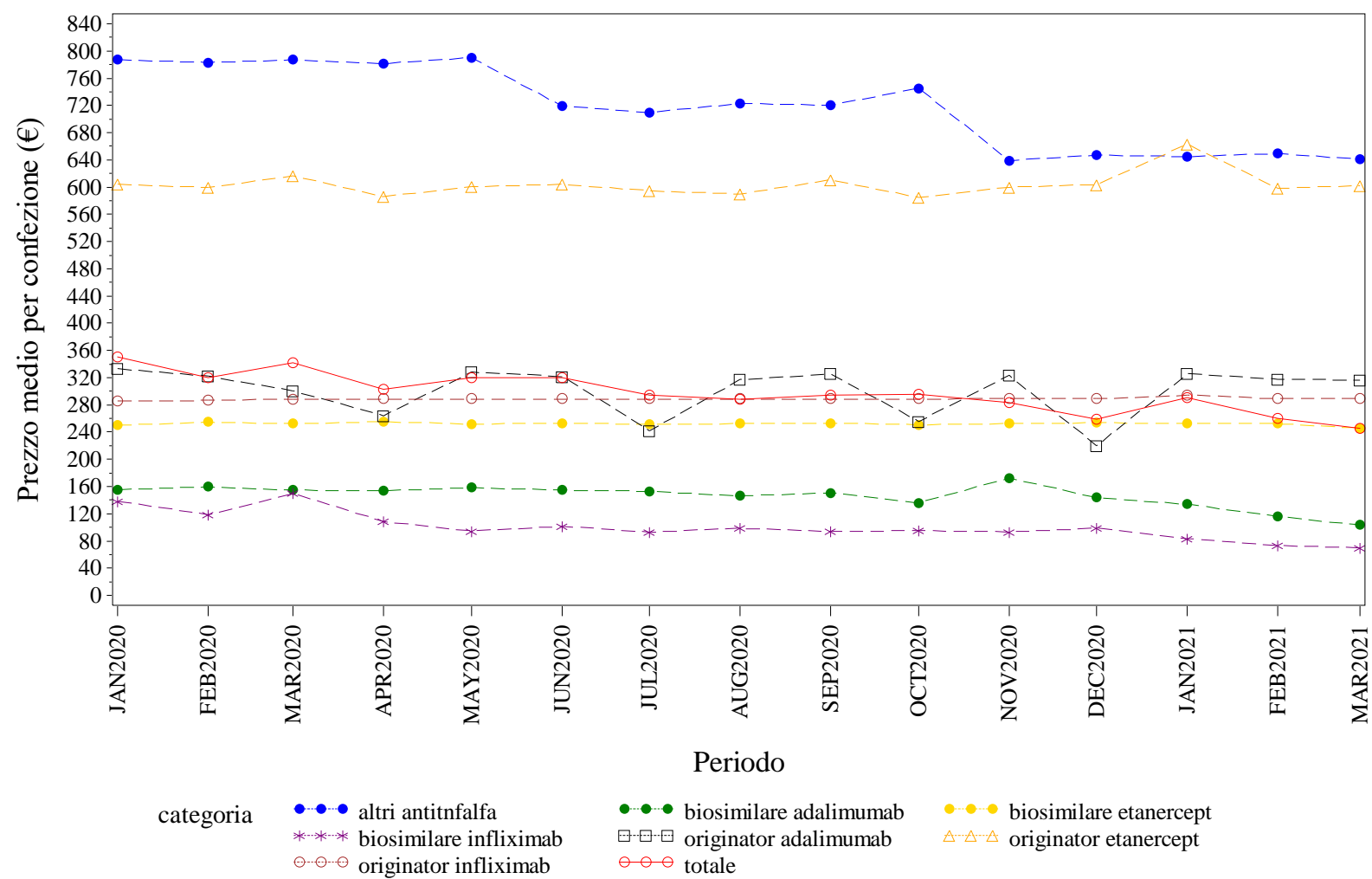

Elaborazione AIFA – Ufficio Monitoraggio della spesa farmaceutica
Dato NSIS/Tracciabilità' aggiornato mar-2021

LOMBARDIA. BEVACIZUMAB - Andamento mensile del prezzo medio per la categoria terapeutica (ATC IV)
(Fonte: NSIS-Tracciabilità del farmaco)

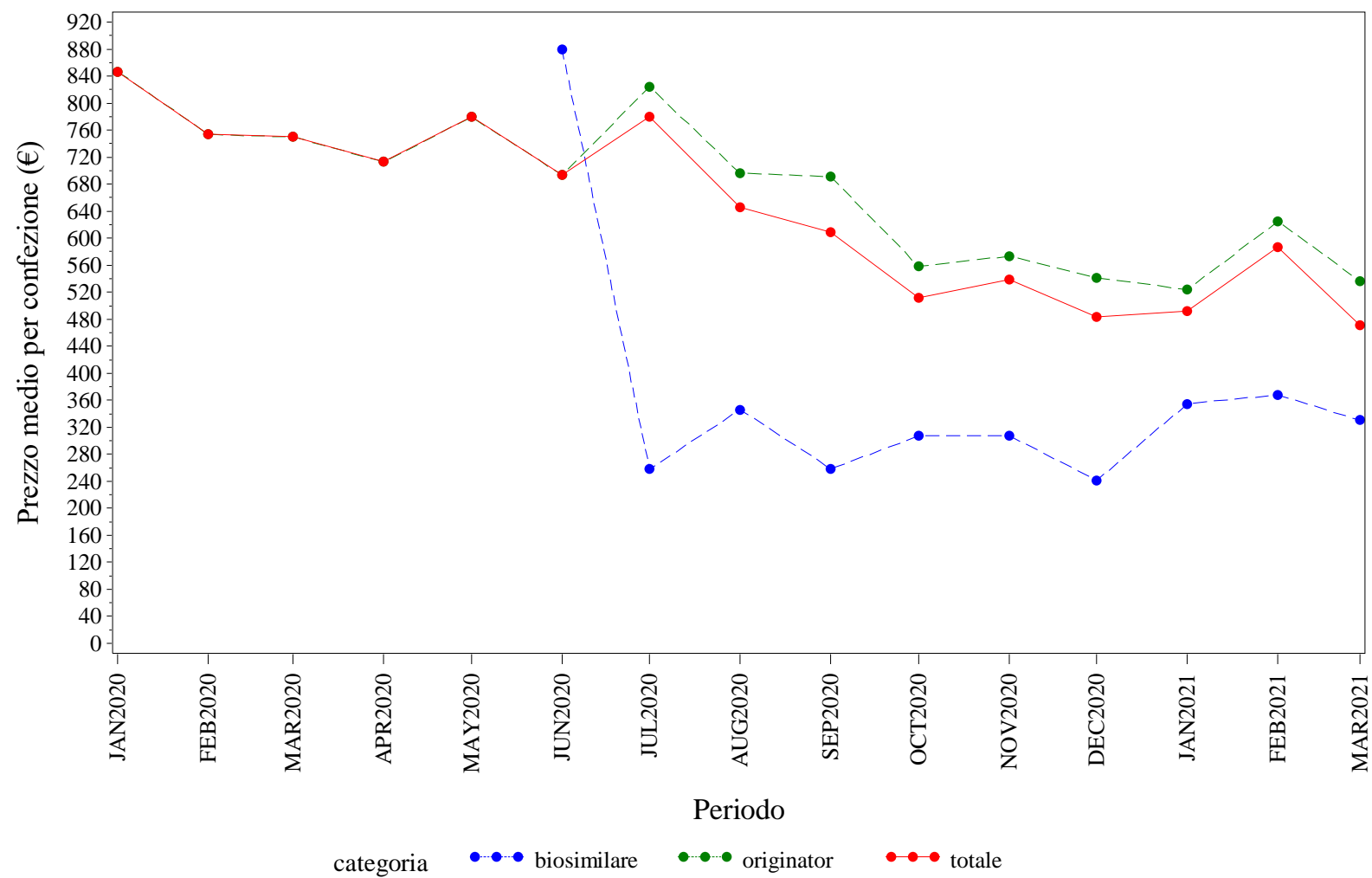

Elaborazione AIFA – Ufficio Monitoraggio della spesa farmaceutica
Dato NSIS/Tracciabilità' aggiornato mar-2021

LOMBARDIA. EPARINE A BASSO PESO MOLECOLARE - Andamento mensile del prezzo medio per la categoria terapeutica (ATC IV)
(Fonte: NSIS-Tracciabilità del farmaco)

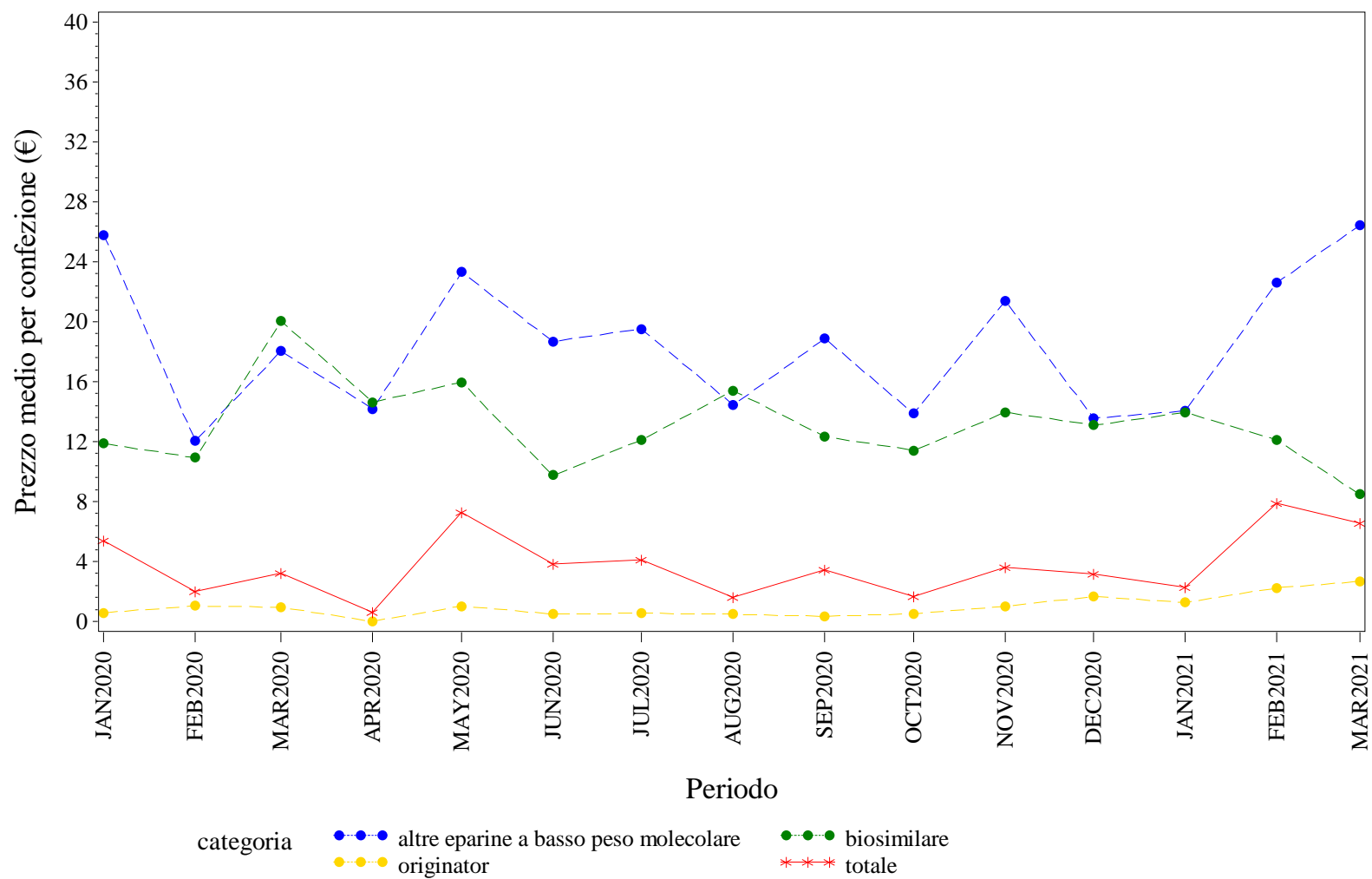

Elaborazione AIFA – Ufficio Monitoraggio della spesa farmaceutica
Dato NSIS/Tracciabilità' aggiornato mar-2021

LOMBARDIA. EPOIETINE - Andamento mensile del prezzo medio per la categoria terapeutica (ATC IV)
(Fonte: NSIS-Tracciabilità del farmaco)

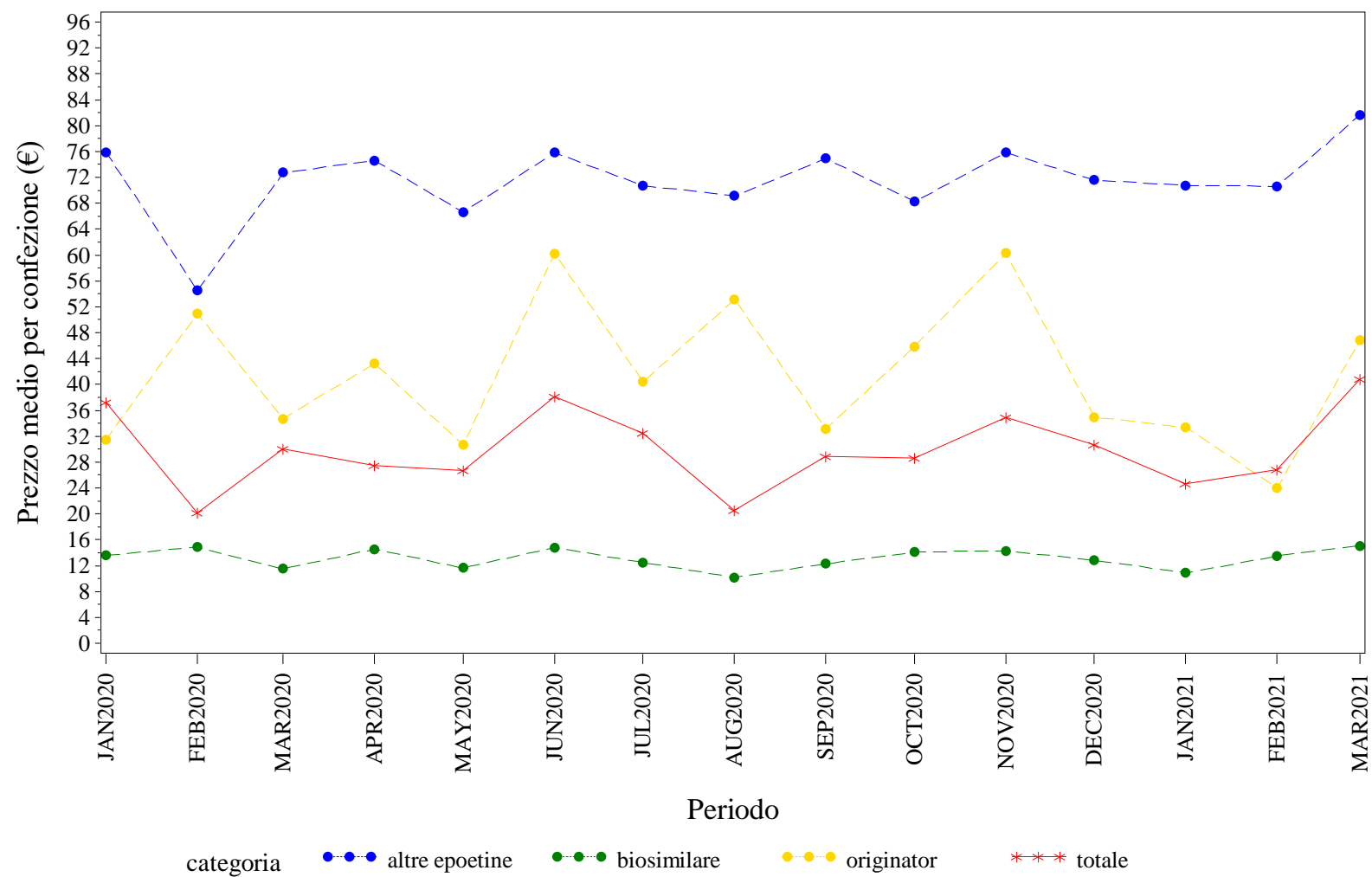

Elaborazione AIFA – Ufficio Monitoraggio della spesa farmaceutica
Dato NSIS/Tracciabilità' aggiornato mar-2021

LOMBARDIA. FATTORI DELLA CRESCITA - Andamento mensile del prezzo medio per la categoria terapeutica (ATC IV)
(Fonte: NSIS-Tracciabilità del farmaco)

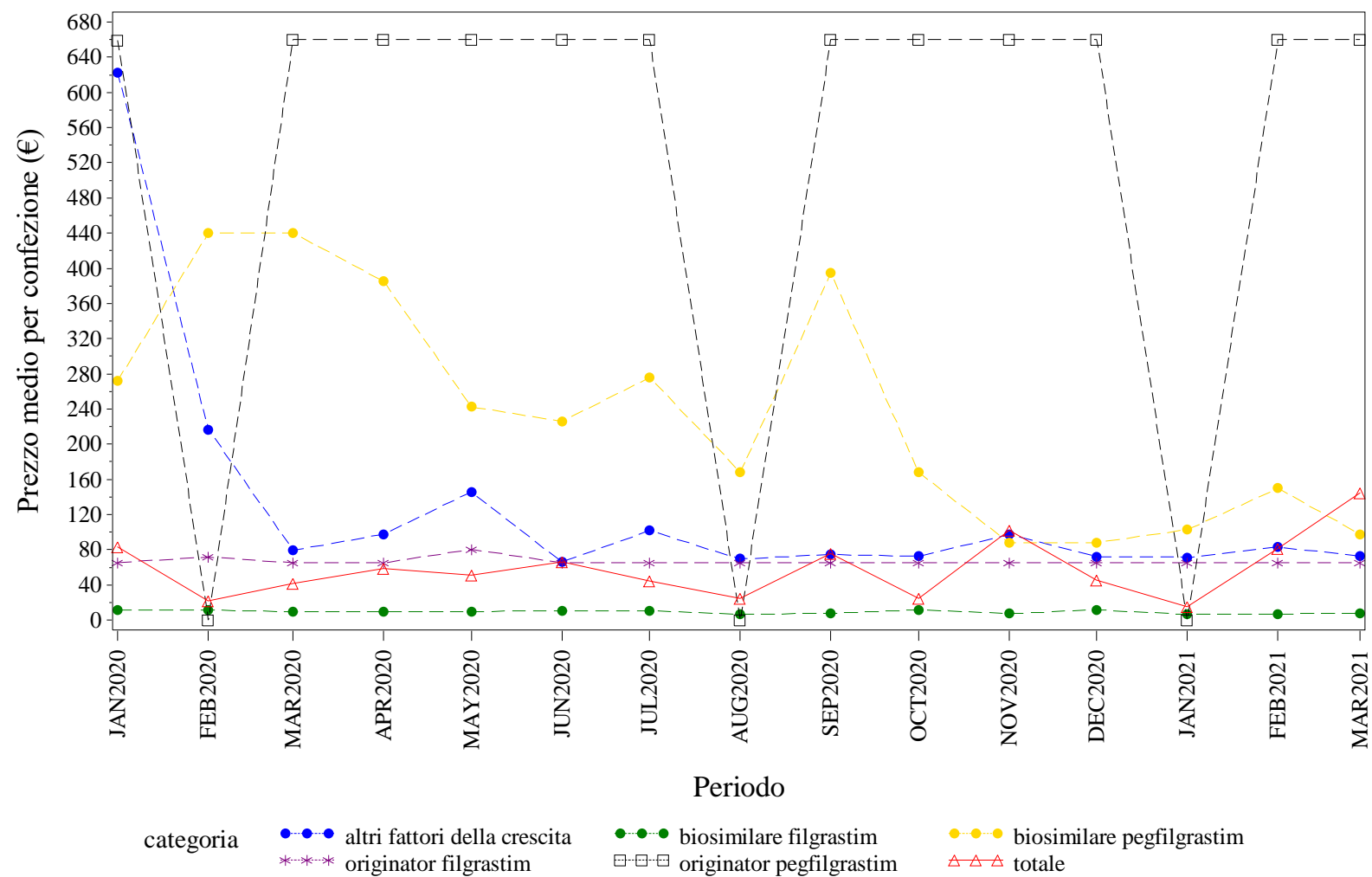

Elaborazione AIFA – Ufficio Monitoraggio della spesa farmaceutica
Dato NSIS/Tracciabilità' aggiornato mar-2021

LOMBARDIA. FOLLITROPINE - Andamento mensile del prezzo medio per la categoria terapeutica (ATC IV)
(Fonte: NSIS-Tracciabilità del farmaco)

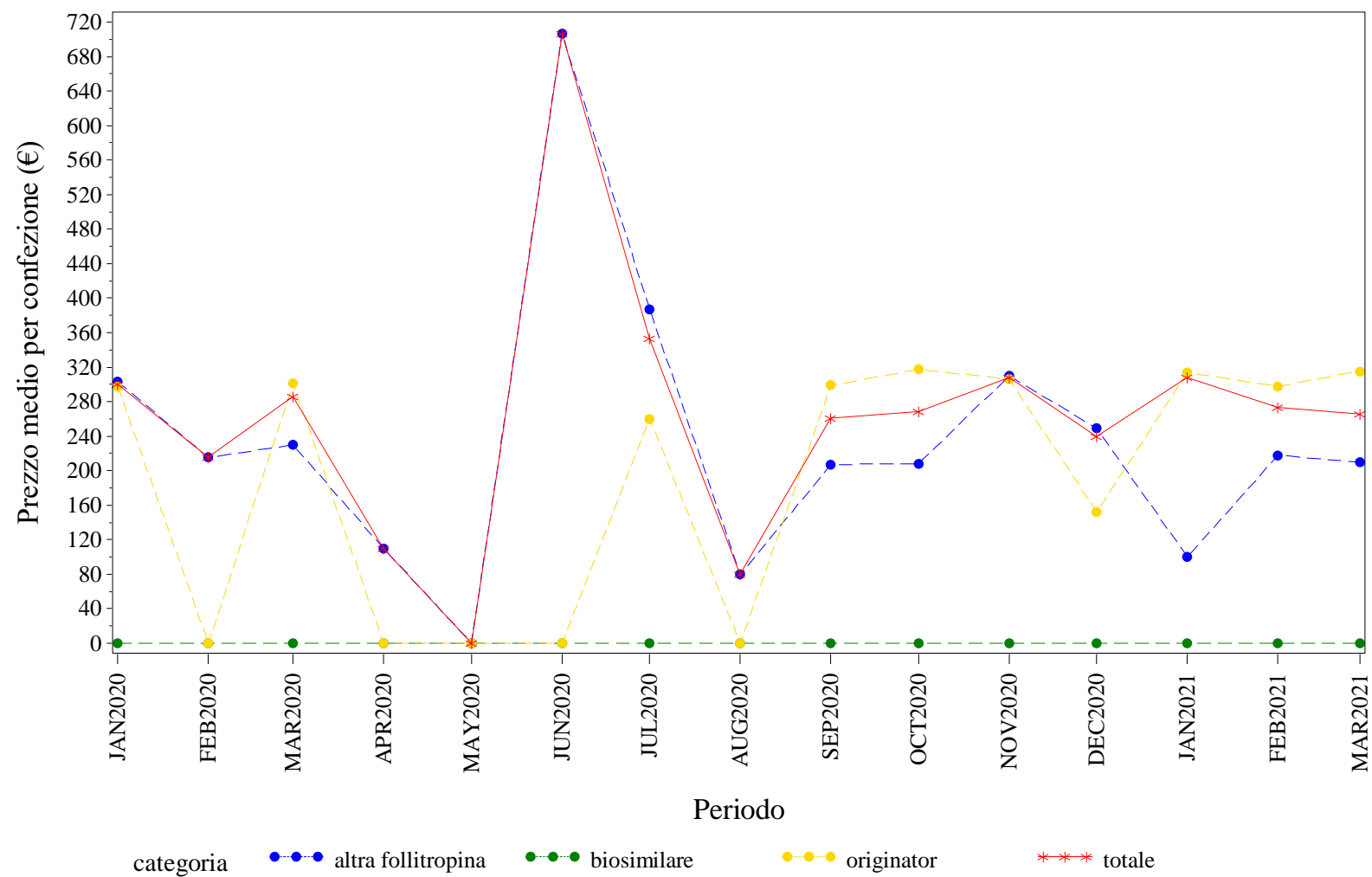

Elaborazione AIFA – Ufficio Monitoraggio della spesa farmaceutica
Dato NSIS/Tracciabilità' aggiornato mar-2021

LOMBARDIA. INSULINE FAST ACTING - Andamento mensile del prezzo medio per la categoria terapeutica (ATC IV)

(Fonte: NSIS-Tracciabilità del farmaco)

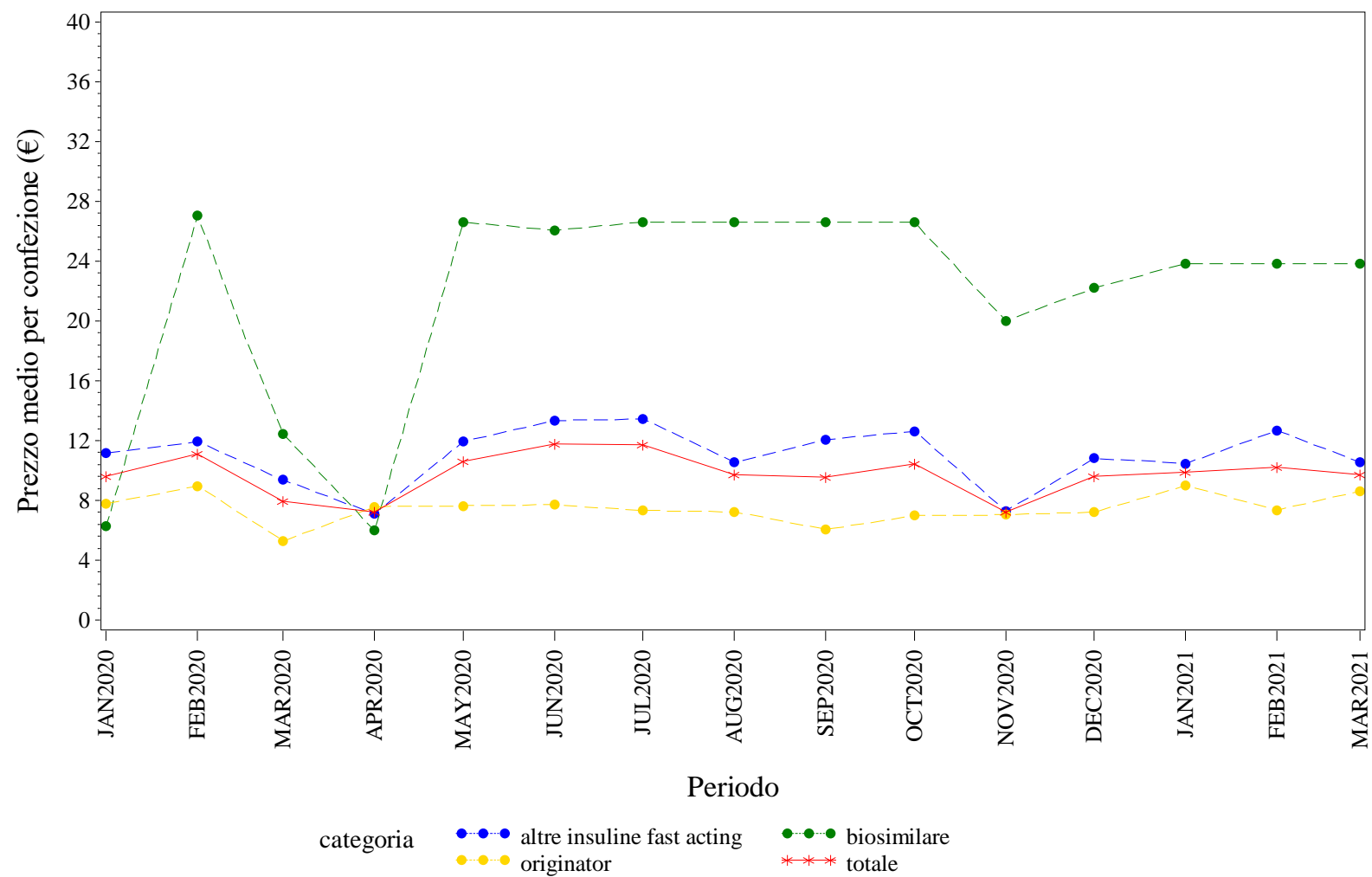

Elaborazione AIFA – Ufficio Monitoraggio della spesa farmaceutica
 Dato NSIS/Tracciabilità' aggiornato mar-2021

LOMBARDIA. INSULINE LONG ACTING - Andamento mensile del prezzo medio per la categoria terapeutica (ATC IV)

(Fonte: NSIS-Tracciabilità del farmaco)

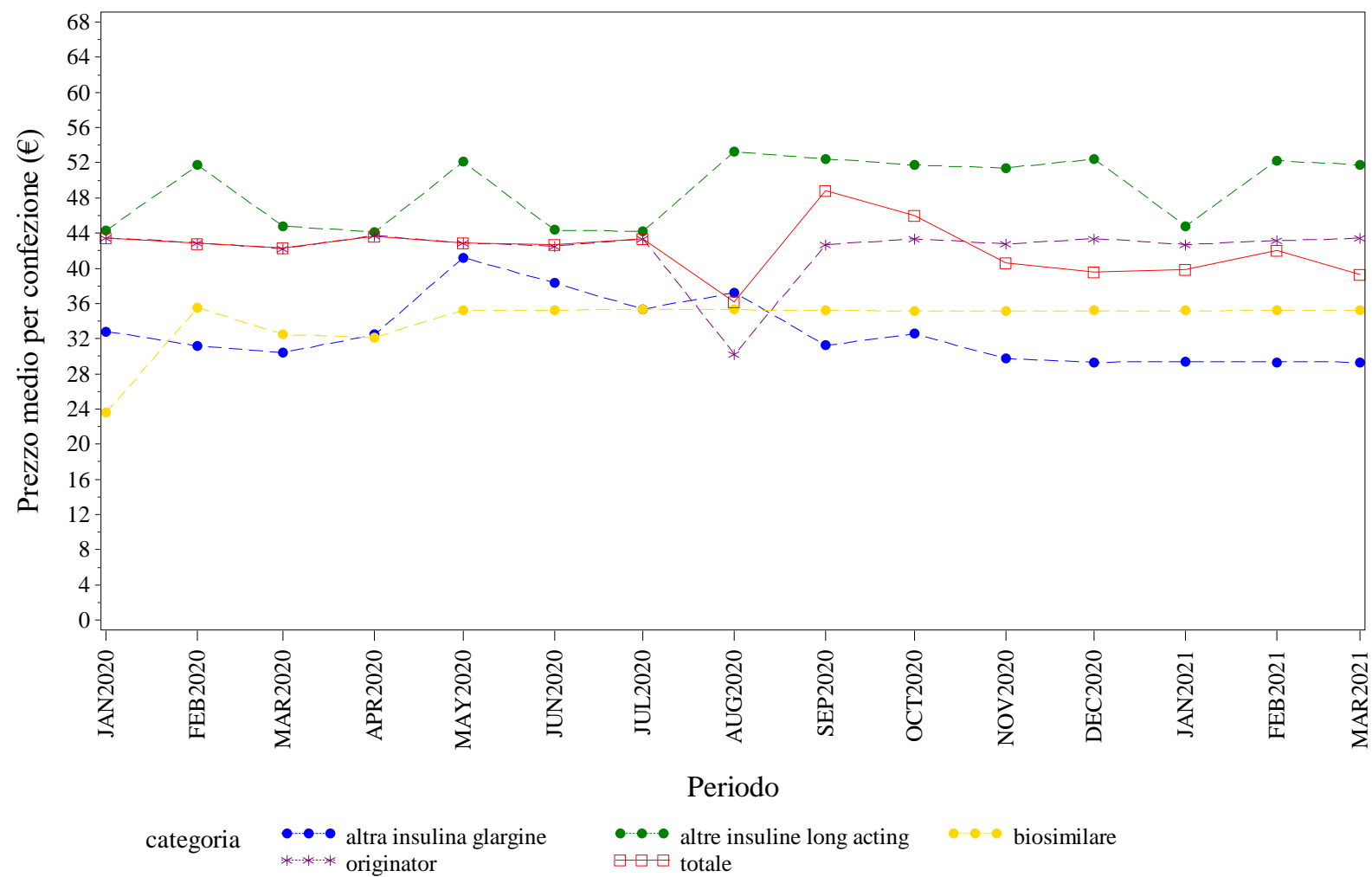

Elaborazione AIFA – Ufficio Monitoraggio della spesa farmaceutica
Dato NSIS/Tracciabilità' aggiornato mar-2021

LOMBARDIA. RITUXIMAB - Andamento mensile del prezzo medio per la categoria terapeutica (ATC IV)
(Fonte: NSIS-Tracciabilità del farmaco)

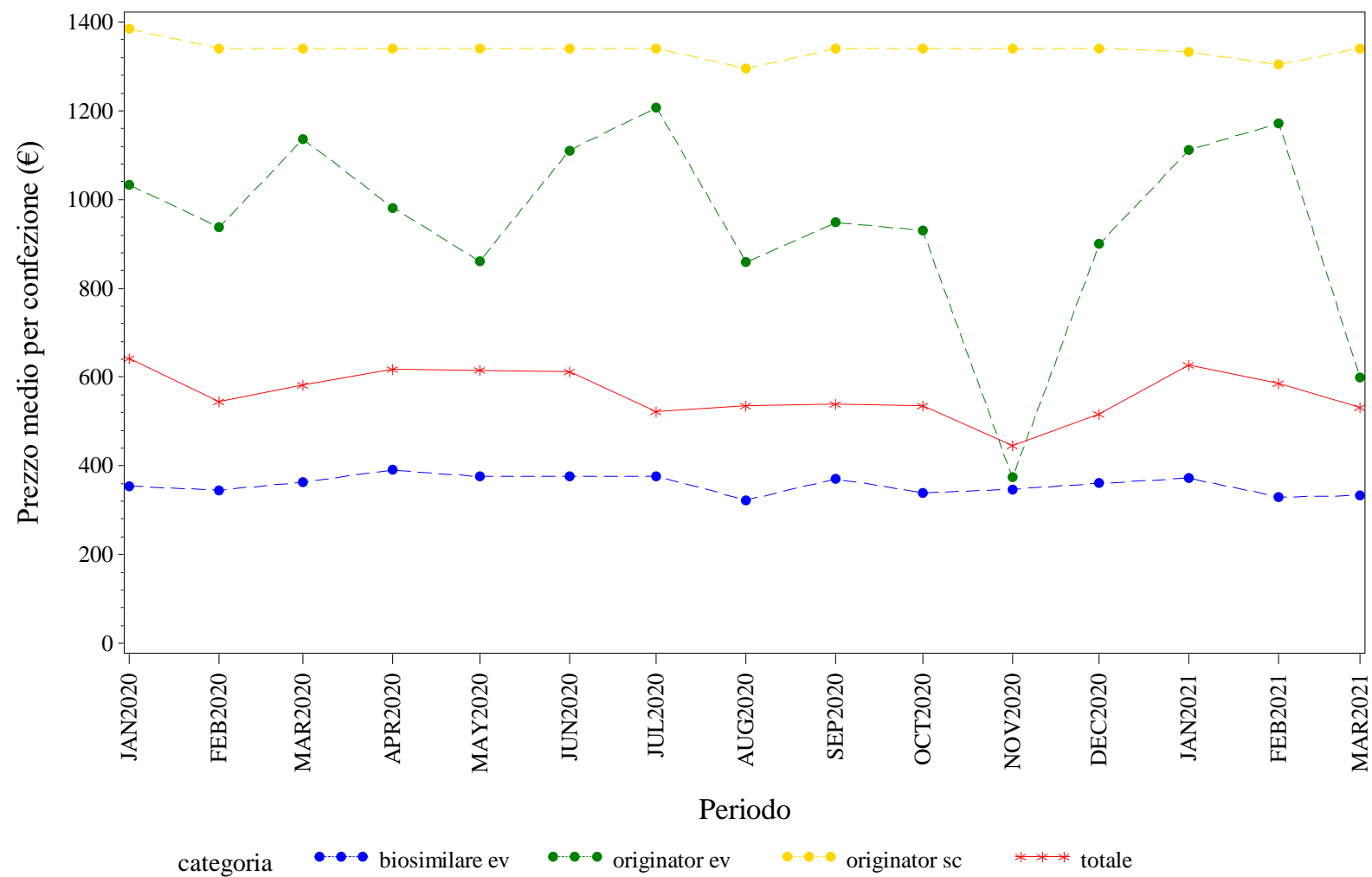

Elaborazione AIFA – Ufficio Monitoraggio della spesa farmaceutica
Dato NSIS/Tracciabilità' aggiornato mar-2021

LOMBARDIA. TERIPARATIDE - Andamento mensile del prezzo medio per la categoria terapeutica (ATC IV)
(Fonte: NSIS-Tracciabilità del farmaco)

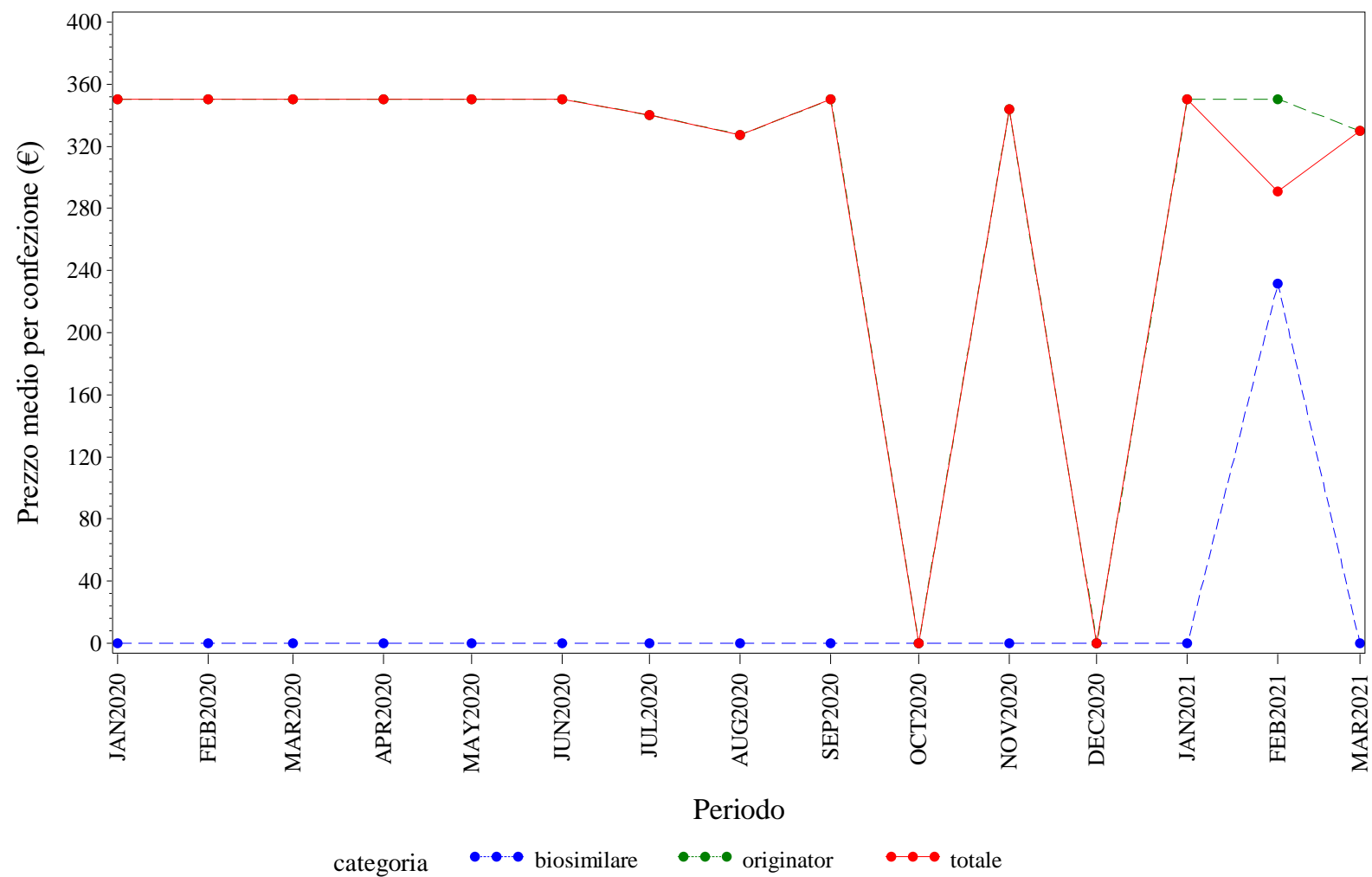

Elaborazione AIFA – Ufficio Monitoraggio della spesa farmaceutica
Dato NSIS/Tracciabilità' aggiornato mar-2021

LOMBARDIA. TRASTUZUMAB - Andamento mensile del prezzo medio per la categoria terapeutica (ATC IV)
(Fonte: NSIS-Tracciabilità del farmaco)

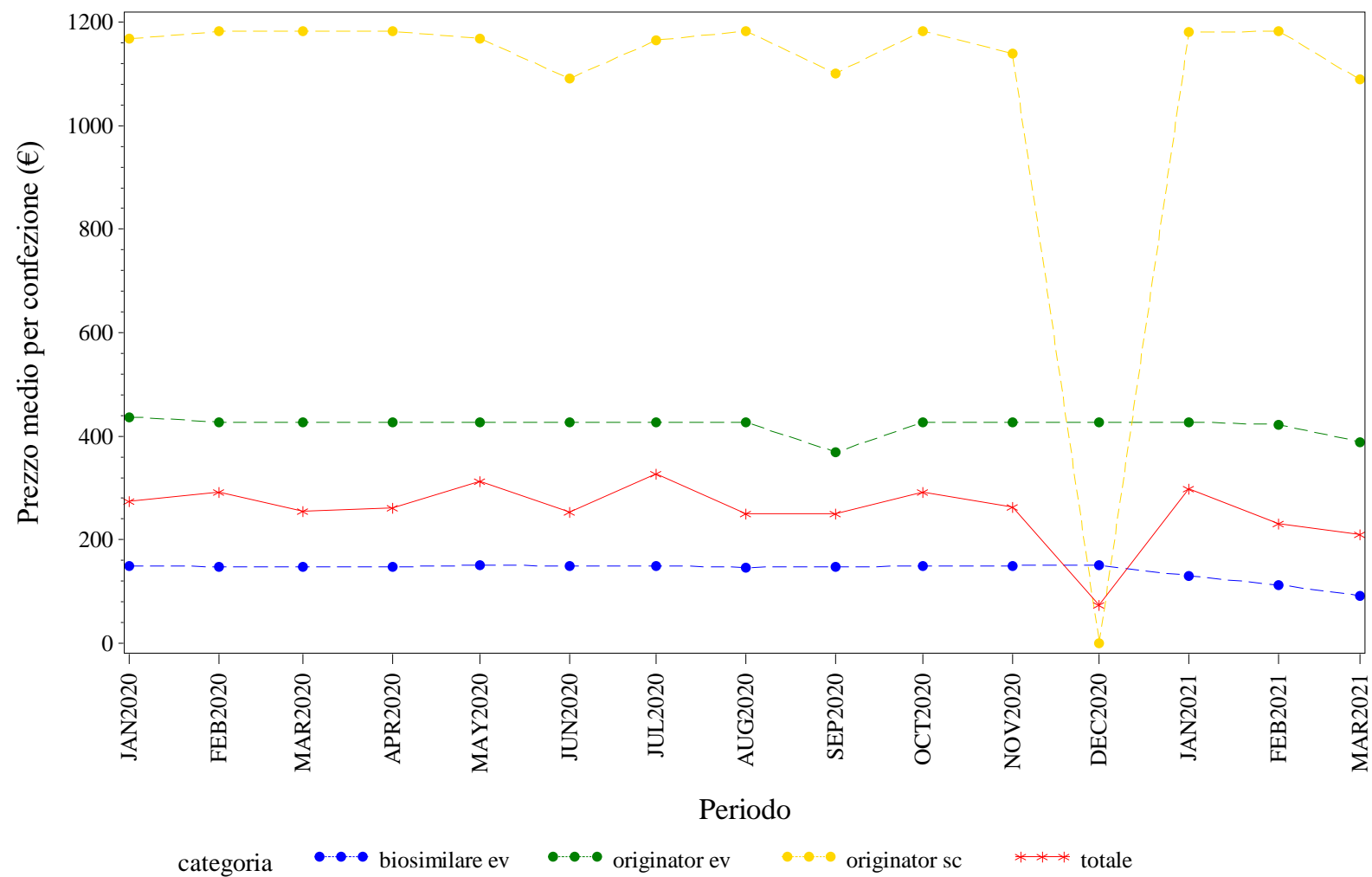

Elaborazione AIFA – Ufficio Monitoraggio della spesa farmaceutica
Dato NSIS/Tracciabilità' aggiornato mar-2021



MARCHE. Trend mensile del prezzo medio per la categoria terapeutica (ATC IV)

MARCHE. ANTI TNF-ALFA - Andamento mensile del prezzo medio per la categoria terapeutica (ATC IV)
(Fonte: NSIS-Tracciabilità del farmaco)

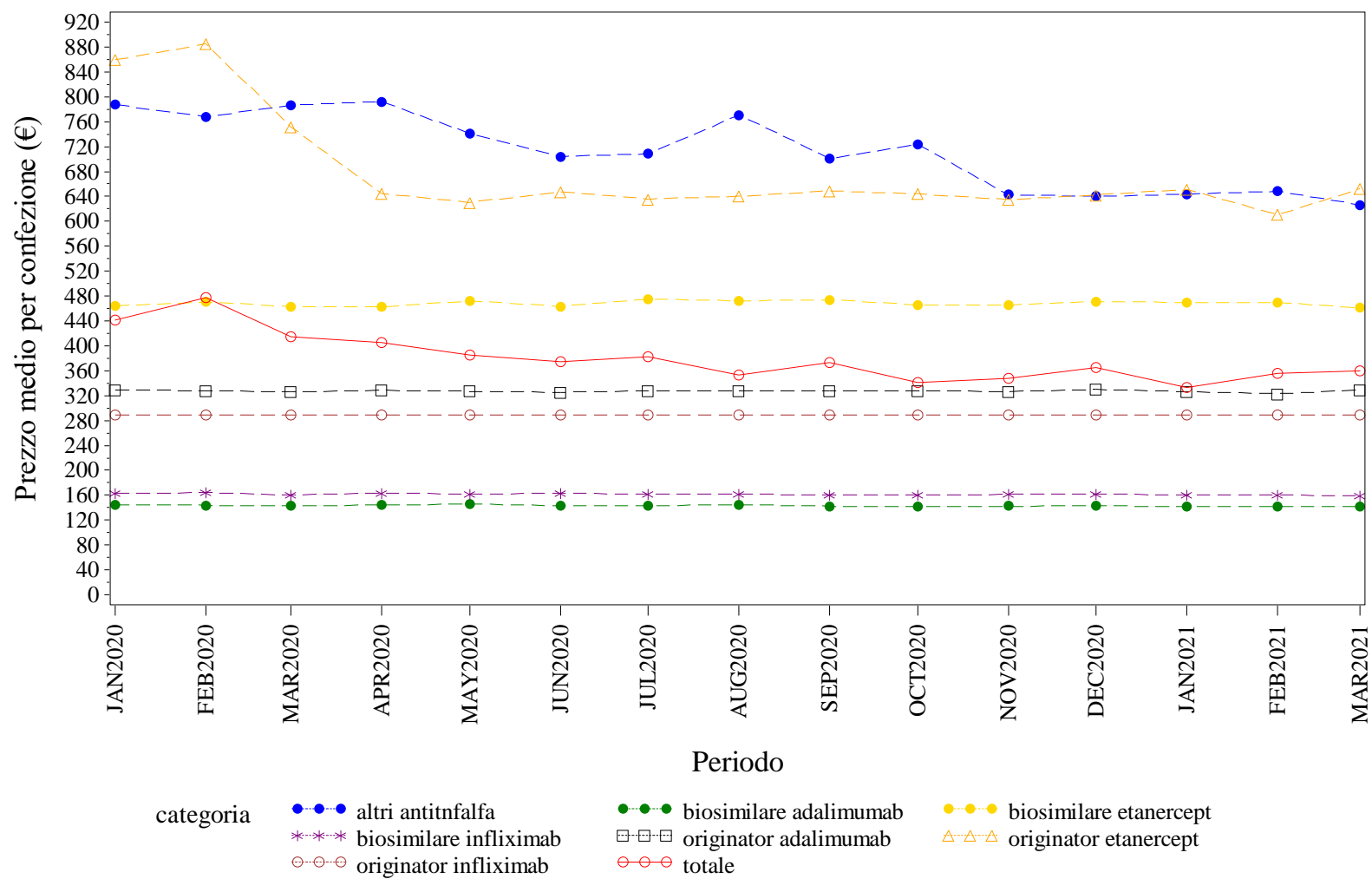

Elaborazione AIFA – Ufficio Monitoraggio della spesa farmaceutica
Dato NSIS/Tracciabilità' aggiornato mar-2021

MARCHE. BEVACIZUMAB - Andamento mensile del prezzo medio per la categoria terapeutica (ATC IV)
(Fonte: NSIS-Tracciabilità del farmaco)

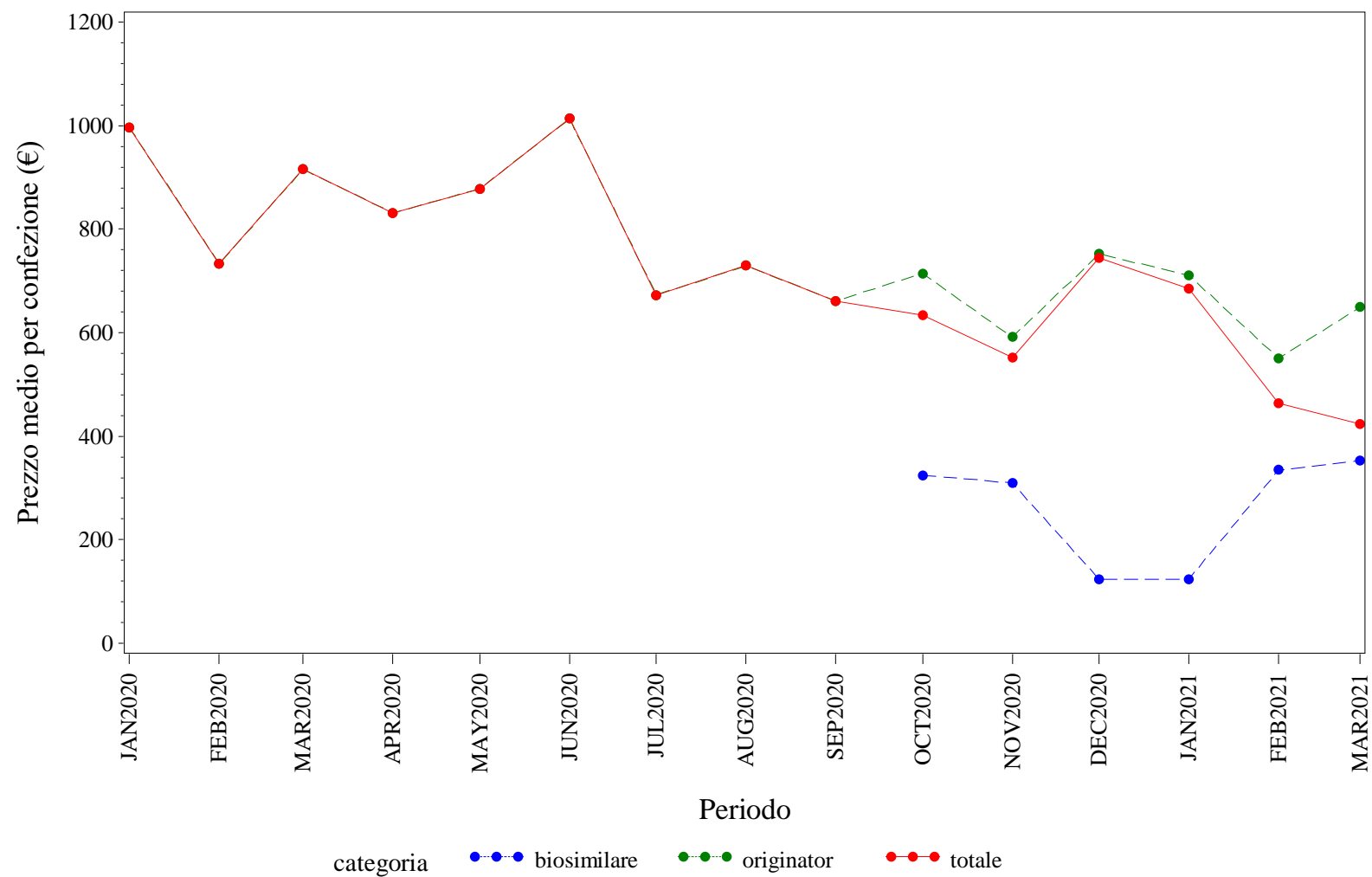

Elaborazione AIFA – Ufficio Monitoraggio della spesa farmaceutica
Dato NSIS/Tracciabilità' aggiornato mar-2021

MARCHE. EPARINE A BASSO PESO MOLECOLARE - Andamento mensile del prezzo medio per la categoria terapeutica (ATC IV)
(Fonte: NSIS-Tracciabilità del farmaco)

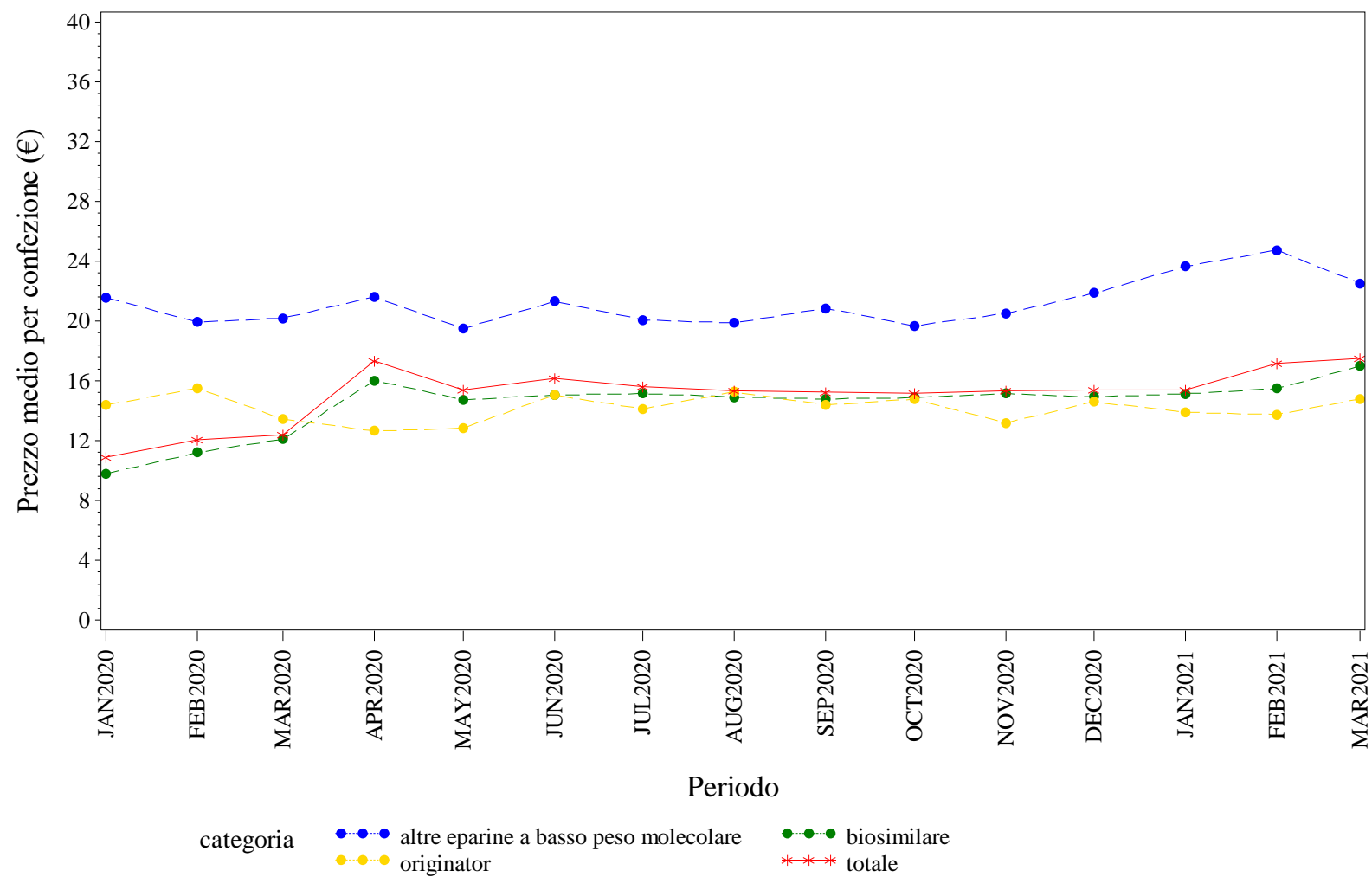

Elaborazione AIFA – Ufficio Monitoraggio della spesa farmaceutica
Dato NSIS/Tracciabilità' aggiornato mar-2021

MARCHE. EPOIETINE - Andamento mensile del prezzo medio per la categoria terapeutica (ATC IV)
(Fonte: NSIS-Tracciabilità del farmaco)

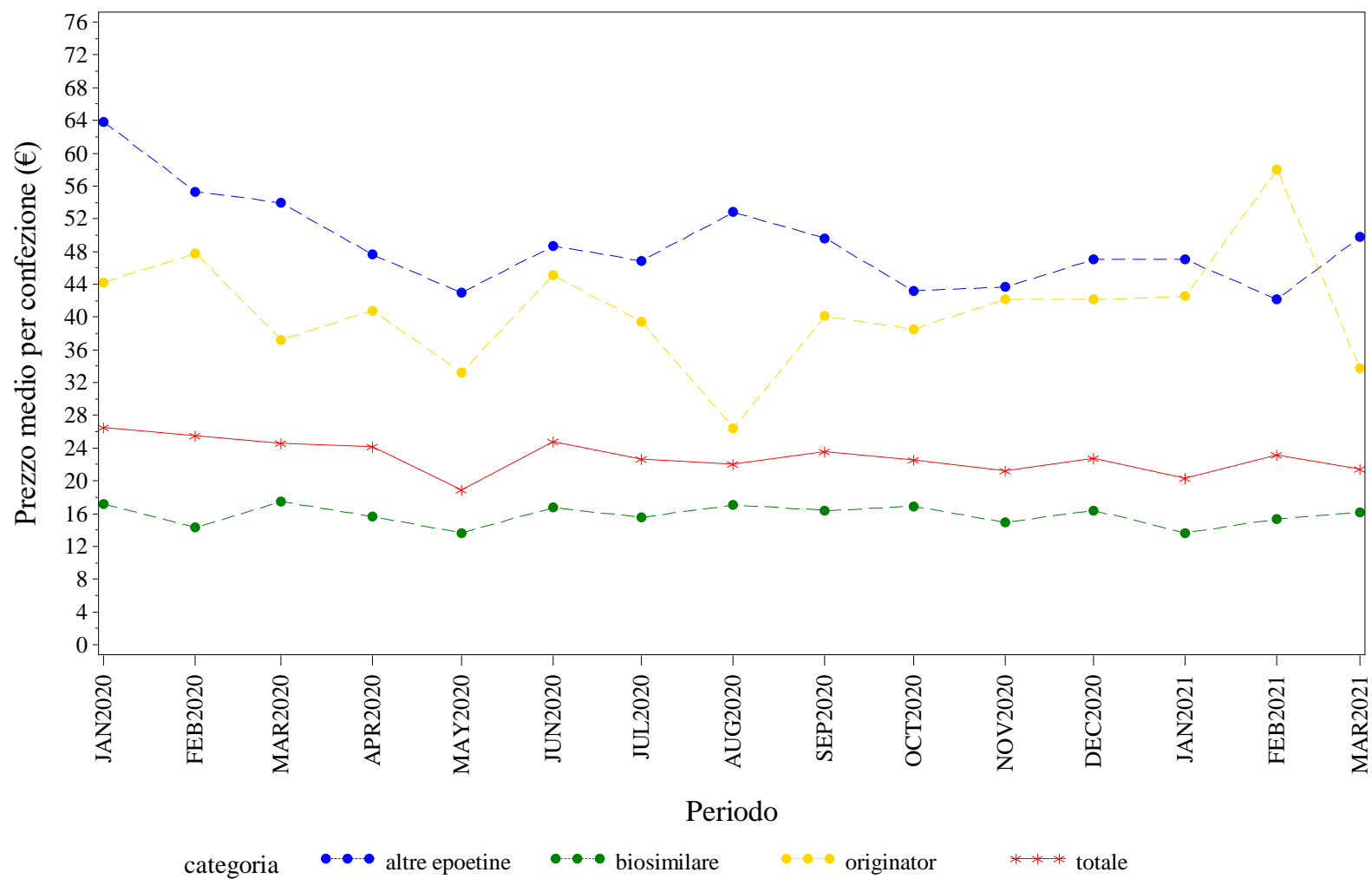

Elaborazione AIFA – Ufficio Monitoraggio della spesa farmaceutica
Dato NSIS/Tracciabilità' aggiornato mar-2021

MARCHE. FATTORI DELLA CRESCITA - Andamento mensile del prezzo medio per la categoria terapeutica (ATC IV)
(Fonte: NSIS-Tracciabilità del farmaco)

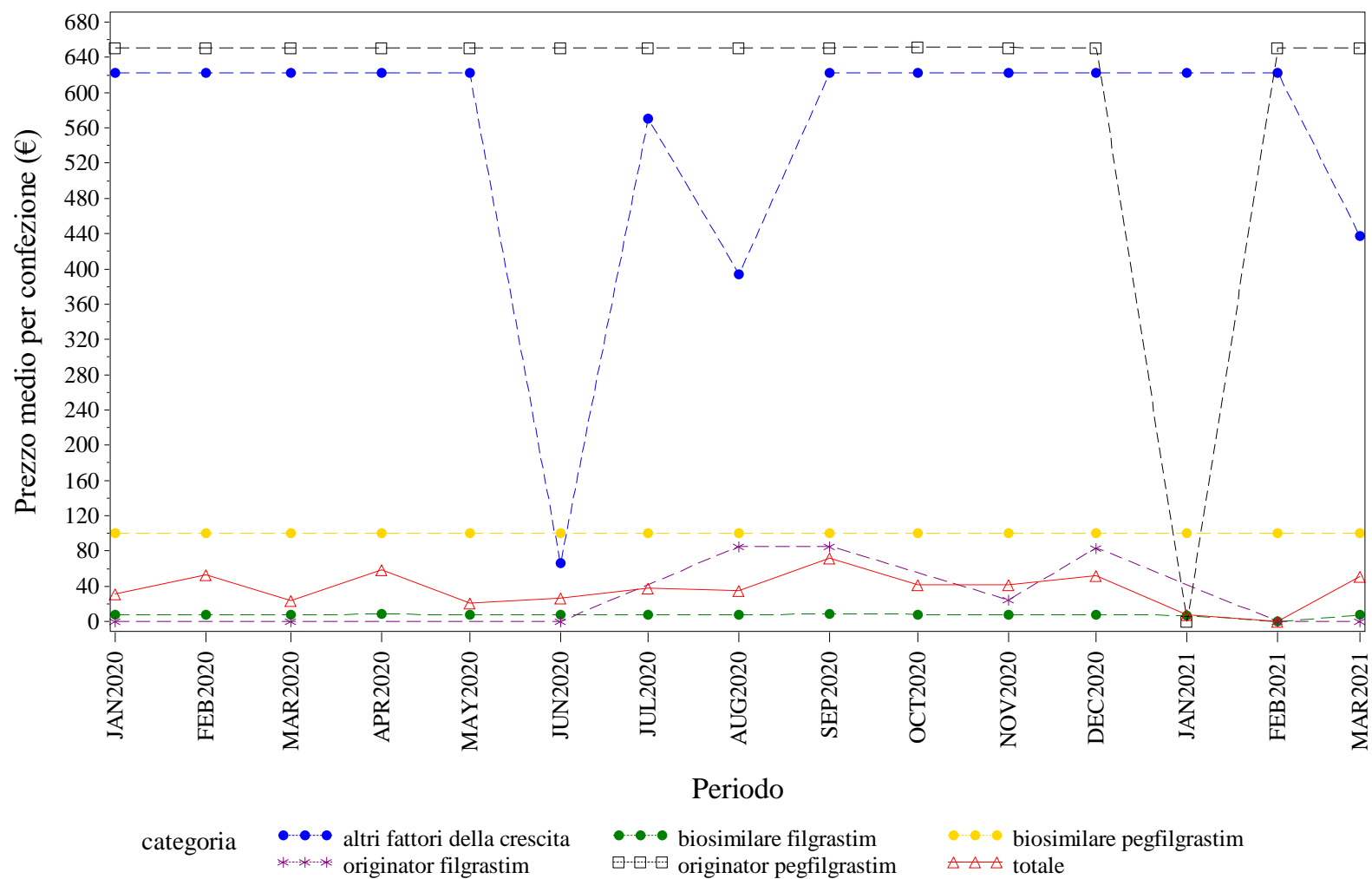

Elaborazione AIFA – Ufficio Monitoraggio della spesa farmaceutica
Dato NSIS/Tracciabilità' aggiornato mar-2021

MARCHE. FOLLITROPINE - Andamento mensile del prezzo medio per la categoria terapeutica (ATC IV)
(Fonte: NSIS-Tracciabilità del farmaco)

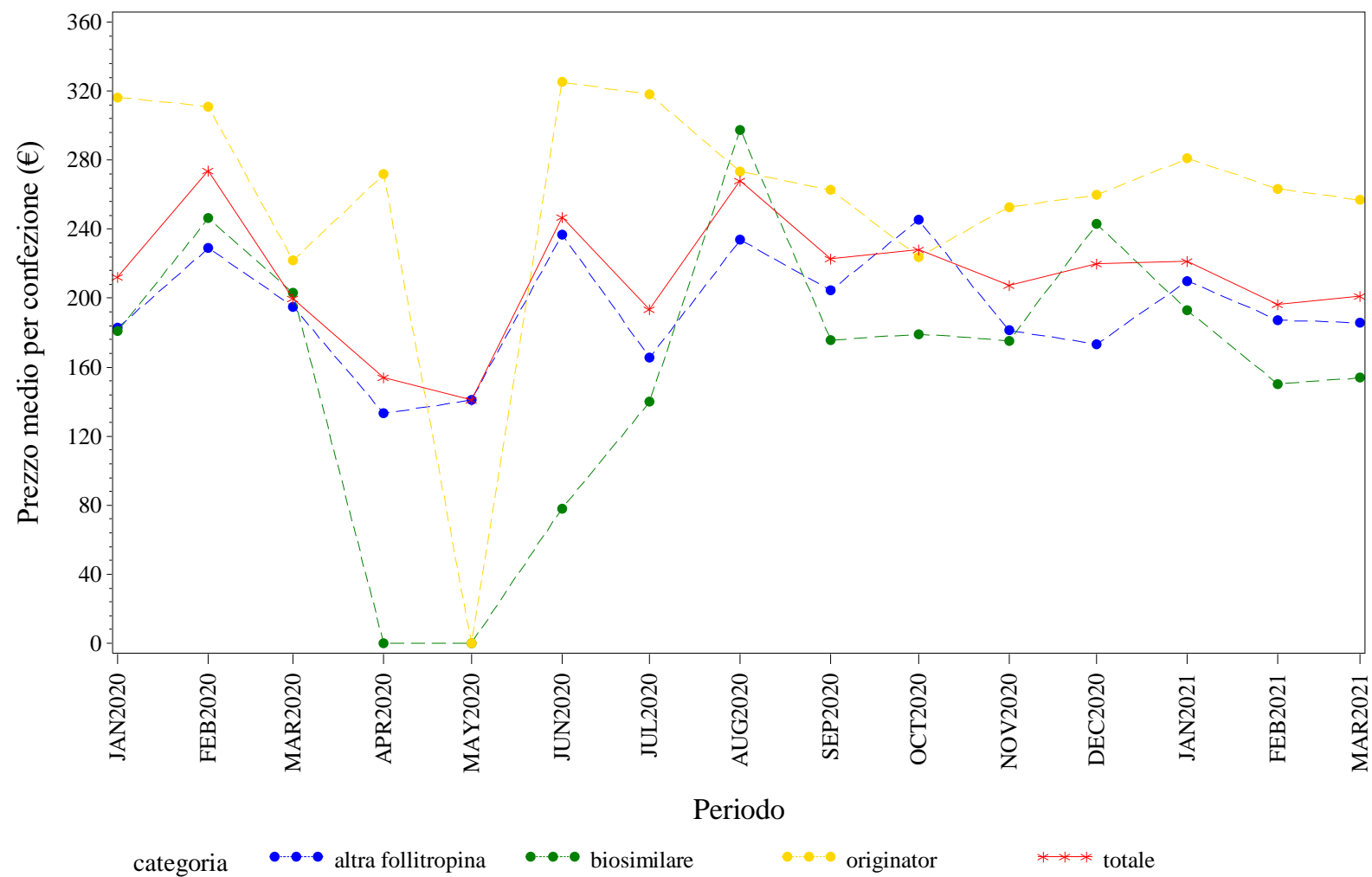

Elaborazione AIFA – Ufficio Monitoraggio della spesa farmaceutica
Dato NSIS/Tracciabilità' aggiornato mar-2021

MARCHE. INSULINE FAST ACTING - Andamento mensile del prezzo medio per la categoria terapeutica (ATC IV)
(Fonte: NSIS-Tracciabilità del farmaco)

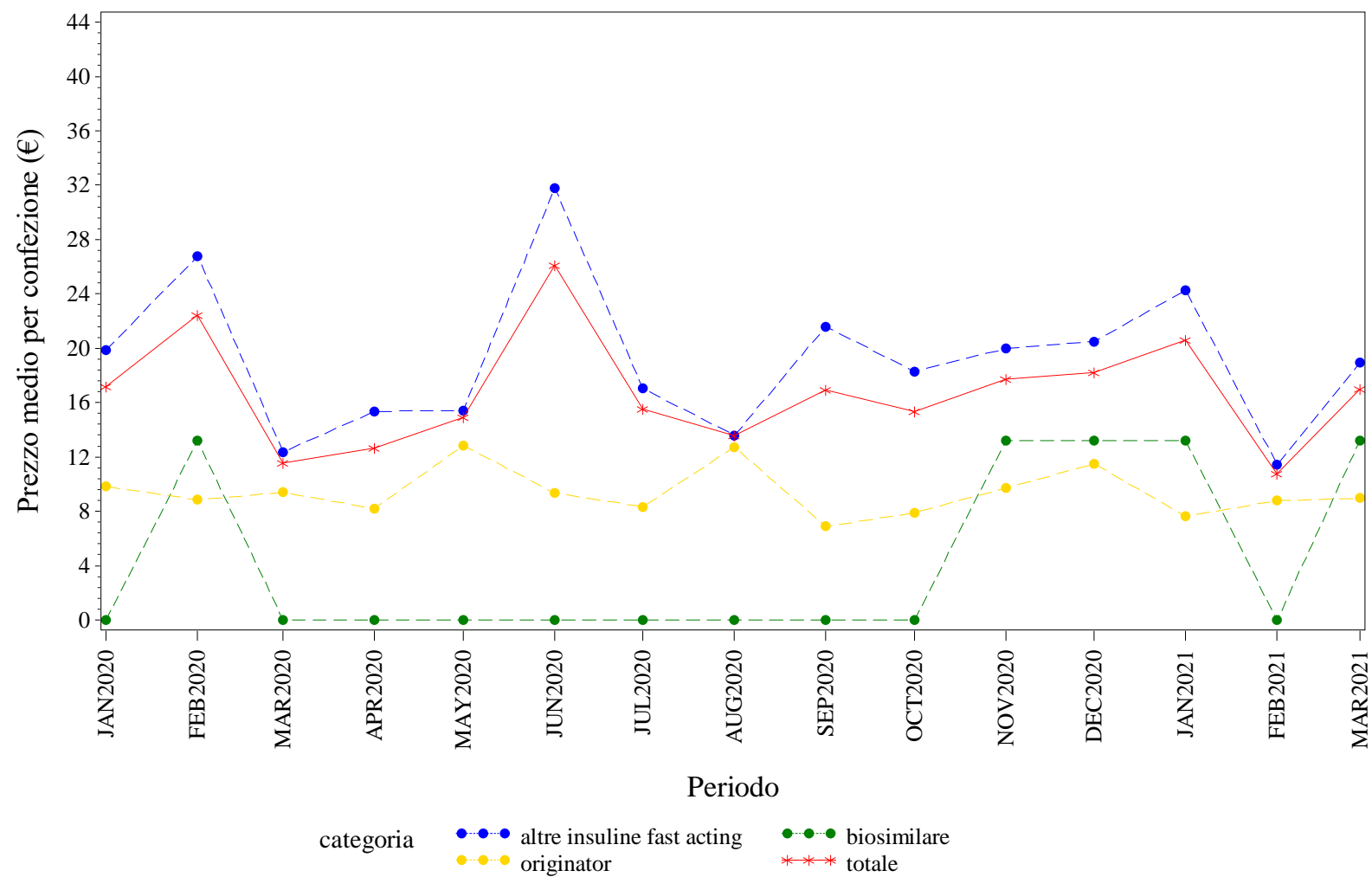

Elaborazione AIFA – Ufficio Monitoraggio della spesa farmaceutica
Dato NSIS/Tracciabilità' aggiornato mar-2021

MARCHE. INSULINE LONG ACTING - Andamento mensile del prezzo medio per la categoria terapeutica (ATC IV)
(Fonte: NSIS-Tracciabilità del farmaco)

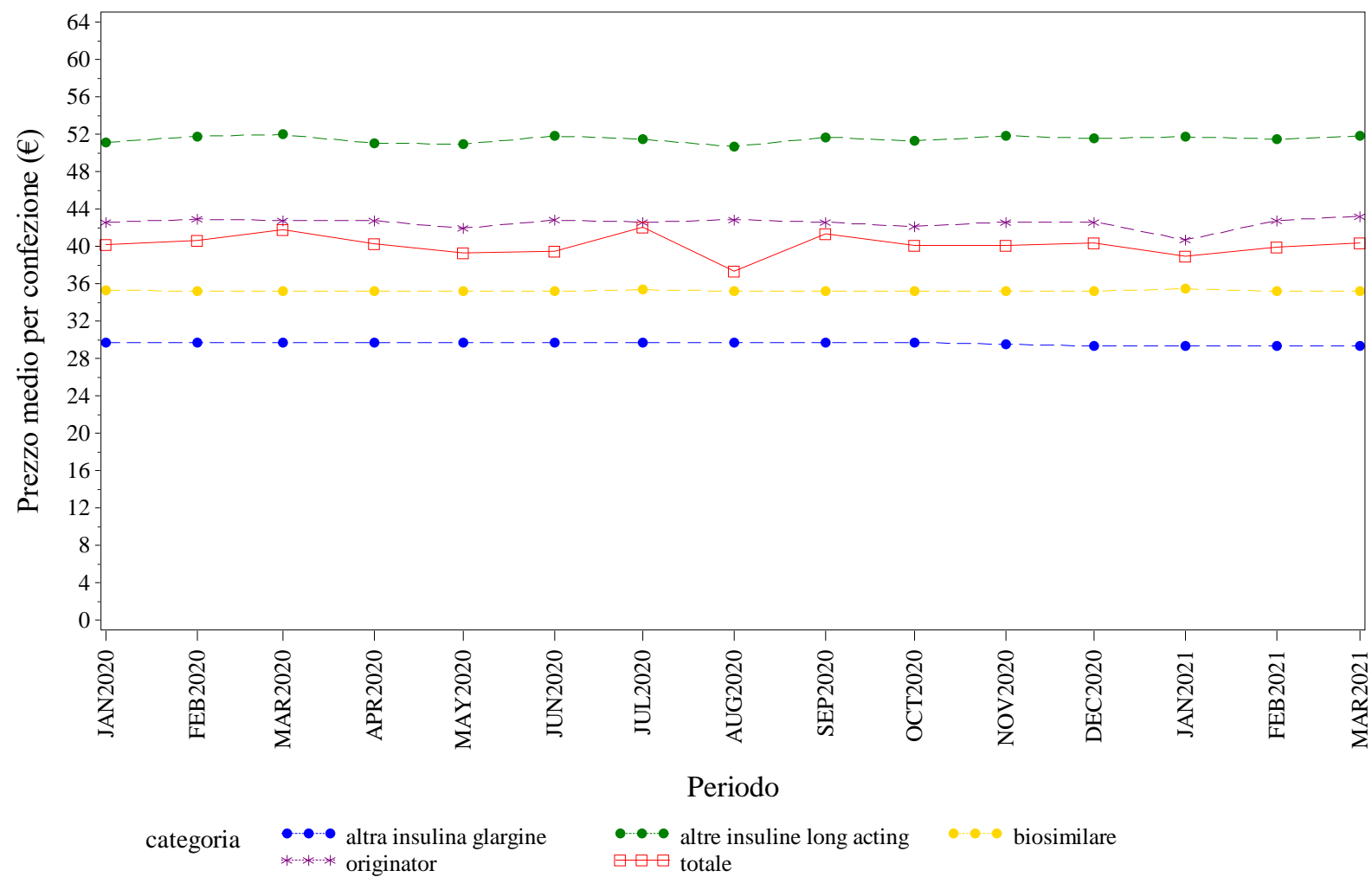

Elaborazione AIFA – Ufficio Monitoraggio della spesa farmaceutica
Dato NSIS/Tracciabilità' aggiornato mar-2021

MARCHE. RITUXIMAB - Andamento mensile del prezzo medio per la categoria terapeutica (ATC IV)
(Fonte: NSIS-Tracciabilità del farmaco)

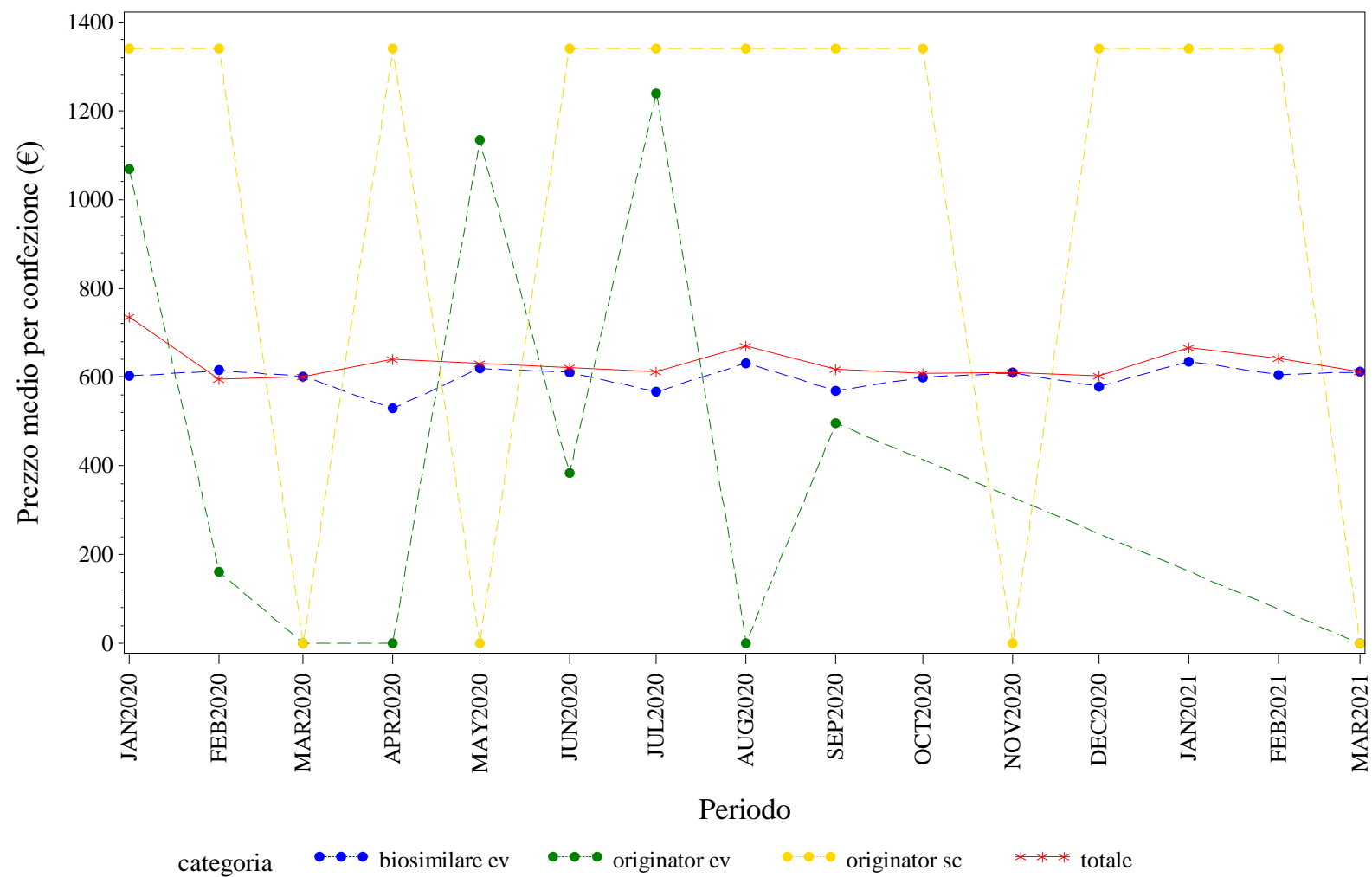

Elaborazione AIFA – Ufficio Monitoraggio della spesa farmaceutica
Dato NSIS/Tracciabilità' aggiornato mar-2021

MARCHE. SOMATROPINE - Andamento mensile del prezzo medio per la categoria terapeutica (ATC IV)
(Fonte: NSIS-Tracciabilità del farmaco)

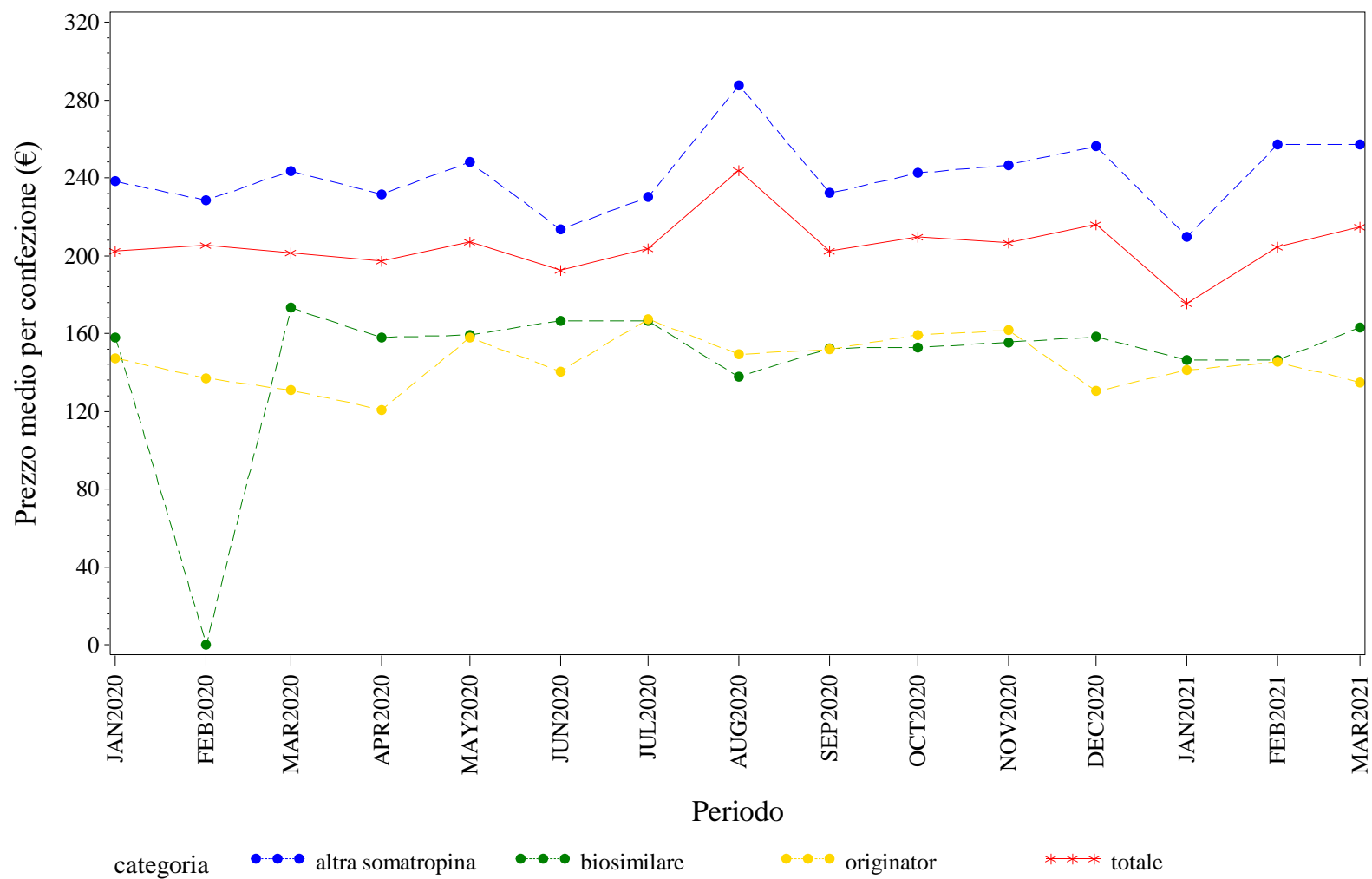

Elaborazione AIFA – Ufficio Monitoraggio della spesa farmaceutica
Dato NSIS/Tracciabilità' aggiornato mar-2021

MARCHE. TERIPARATIDE - Andamento mensile del prezzo medio per la categoria terapeutica (ATC IV)
(Fonte: NSIS-Tracciabilità del farmaco)

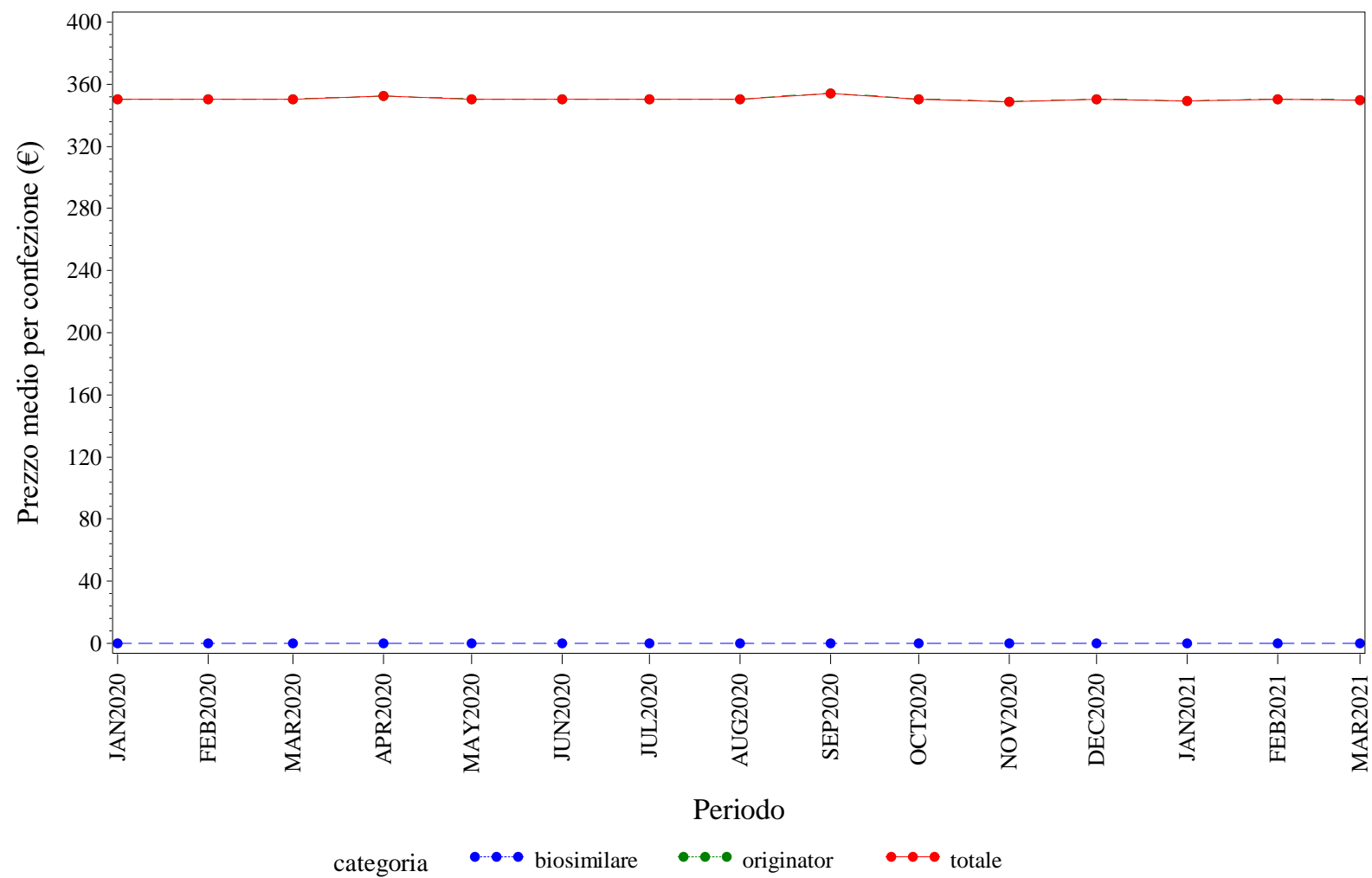

Elaborazione AIFA – Ufficio Monitoraggio della spesa farmaceutica
Dato NSIS/Tracciabilità' aggiornato mar-2021

MARCHE. TRASTUZUMAB - Andamento mensile del prezzo medio per la categoria terapeutica (ATC IV)
(Fonte: NSIS-Tracciabilità del farmaco)

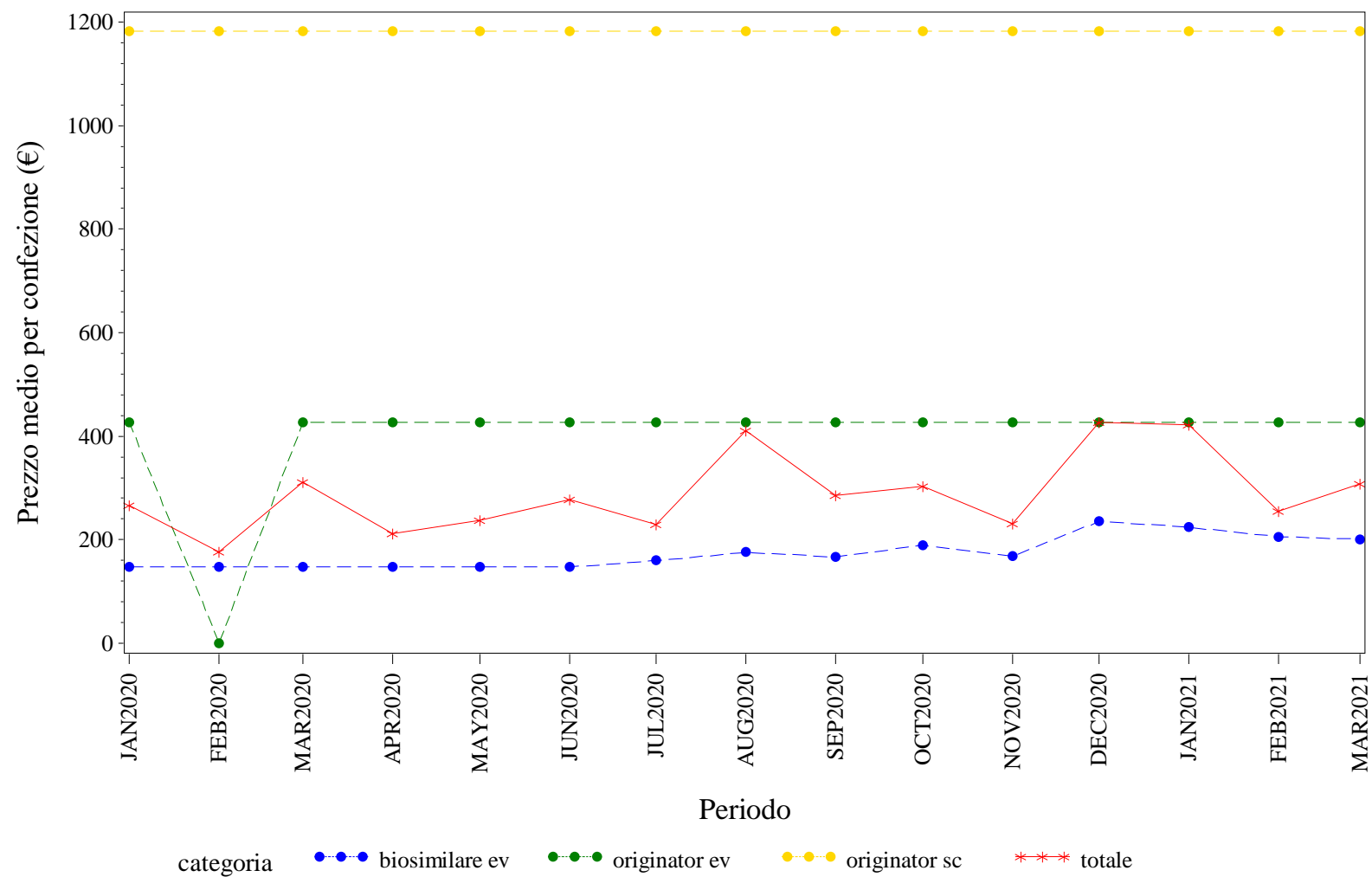

Elaborazione AIFA – Ufficio Monitoraggio della spesa farmaceutica
Dato NSIS/Tracciabilità' aggiornato mar-2021



MOLISE. Trend mensile del prezzo medio per la categoria terapeutica (ATC IV)

MOLISE. ANTI TNF-ALFA - Andamento mensile del prezzo medio per la categoria terapeutica (ATC IV)
(Fonte: NSIS-Tracciabilità del farmaco)

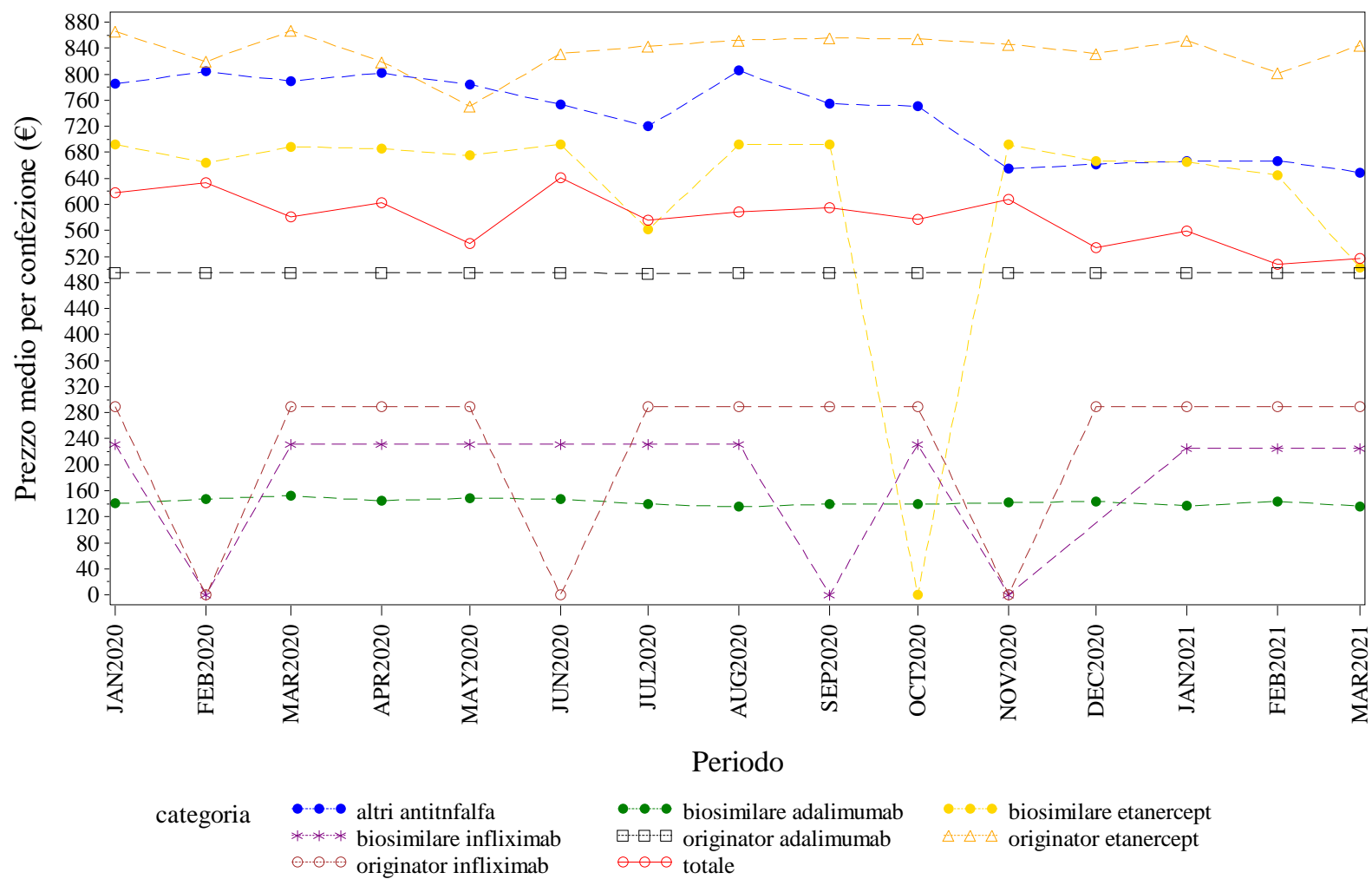

Elaborazione AIFA – Ufficio Monitoraggio della spesa farmaceutica
Dato NSIS/Tracciabilità' aggiornato mar-2021

MOLISE. BEVACIZUMAB - Andamento mensile del prezzo medio per la categoria terapeutica (ATC IV)
(Fonte: NSIS-Tracciabilità del farmaco)

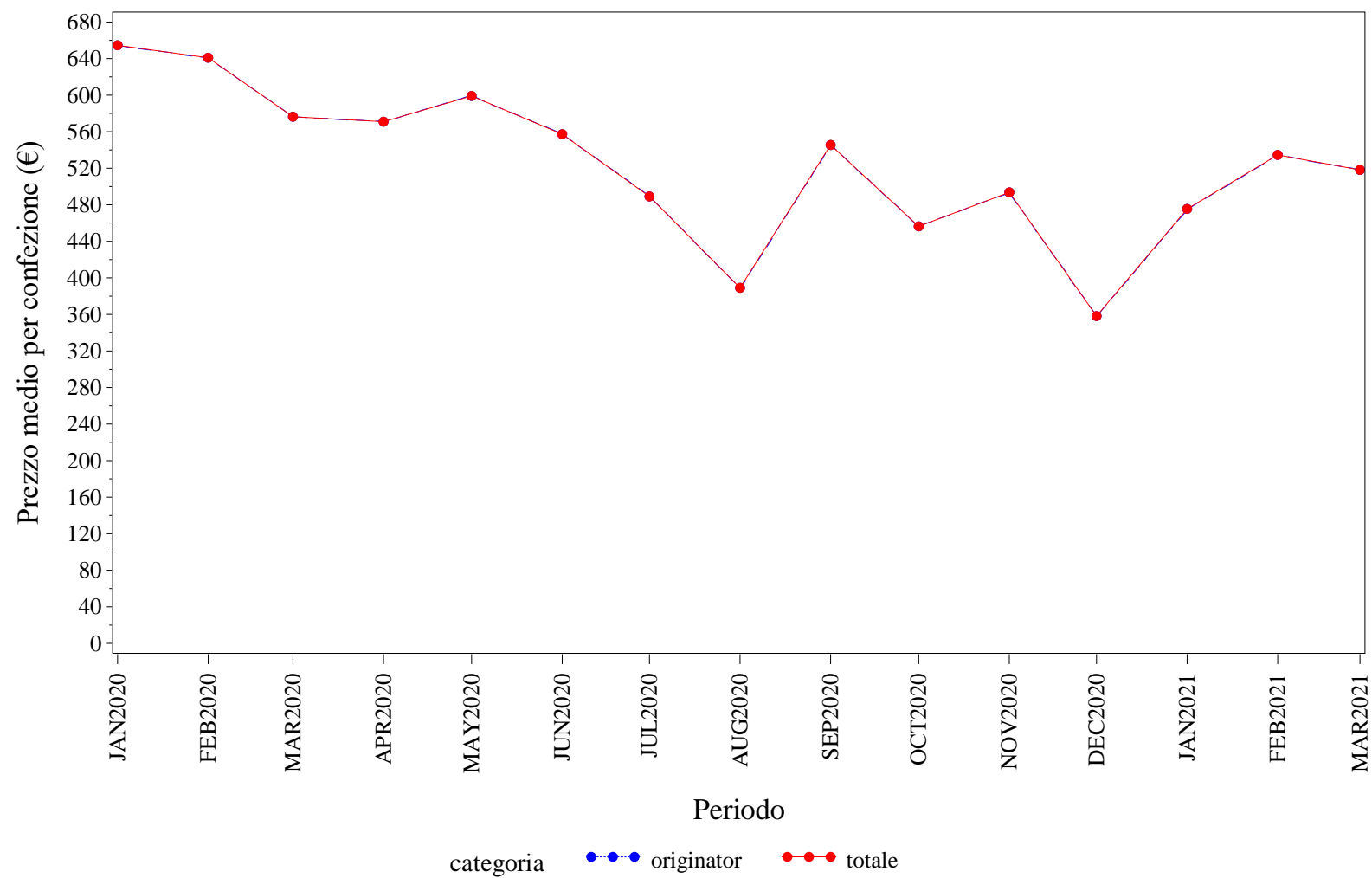

Elaborazione AIFA – Ufficio Monitoraggio della spesa farmaceutica
Dato NSIS/Tracciabilità' aggiornato mar-2021

MOLISE. EPARINE A BASSO PESO MOLECOLARE - Andamento mensile del prezzo medio per la categoria terapeutica (ATC IV)
(Fonte: NSIS-Tracciabilità del farmaco)

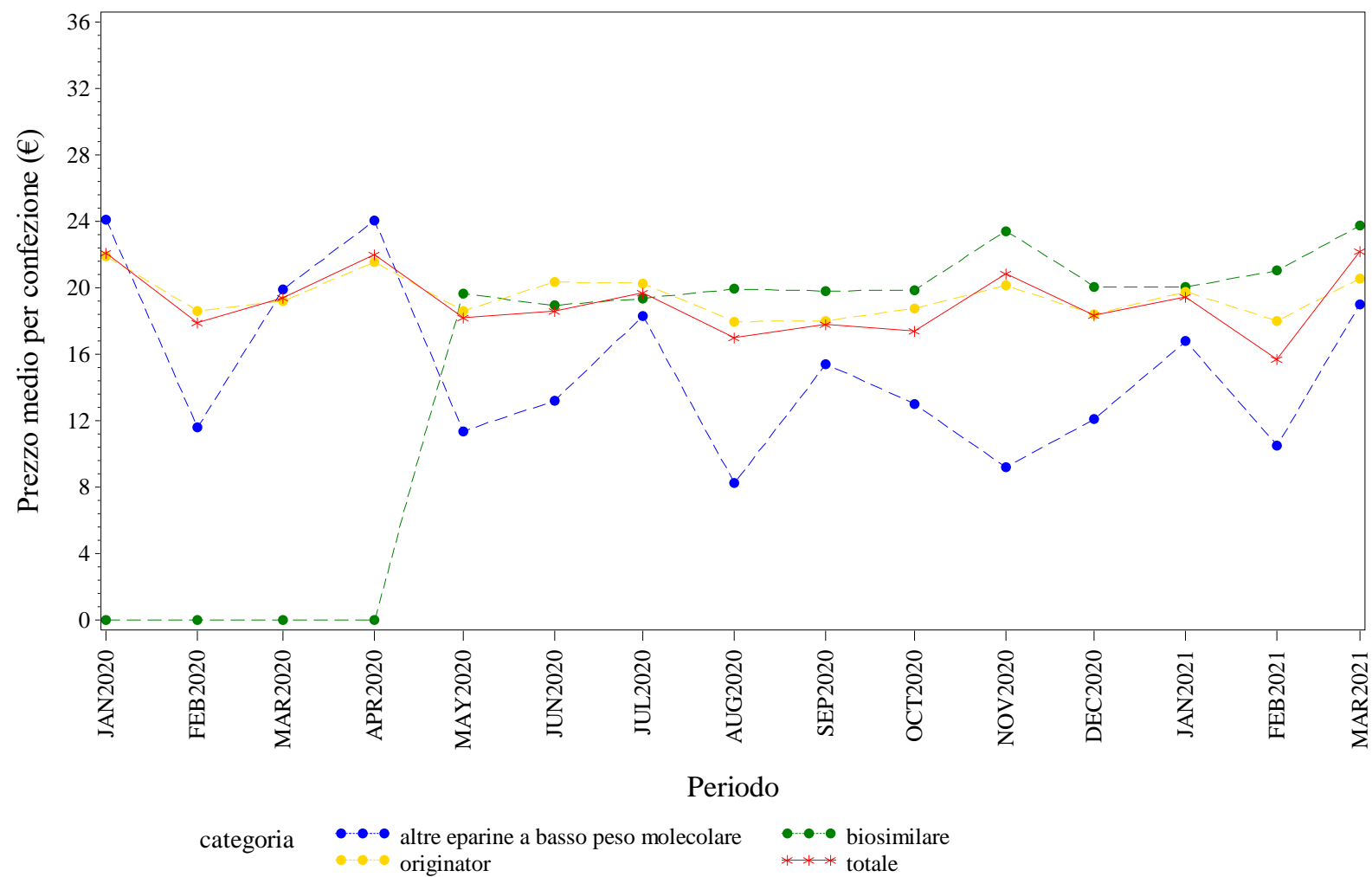

Elaborazione AIFA – Ufficio Monitoraggio della spesa farmaceutica
Dato NSIS/Tracciabilità' aggiornato mar-2021

MOLISE. EPOIETINE - Andamento mensile del prezzo medio per la categoria terapeutica (ATC IV)
(Fonte: NSIS-Tracciabilità del farmaco)

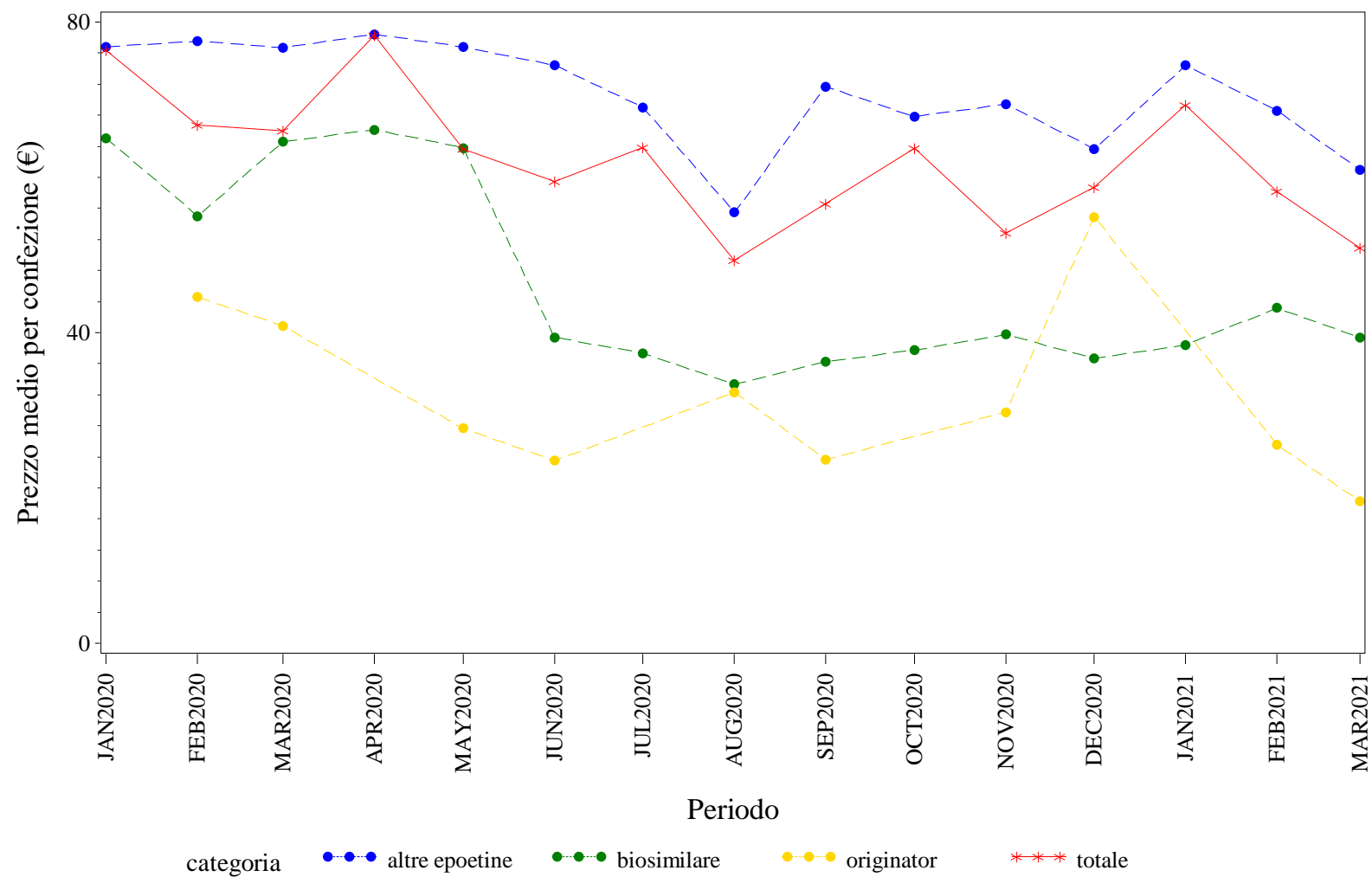

Elaborazione AIFA – Ufficio Monitoraggio della spesa farmaceutica
Dato NSIS/Tracciabilità' aggiornato mar-2021

MOLISE. FATTORI DELLA CRESCITA - Andamento mensile del prezzo medio per la categoria terapeutica (ATC IV)
(Fonte: NSIS-Tracciabilità del farmaco)

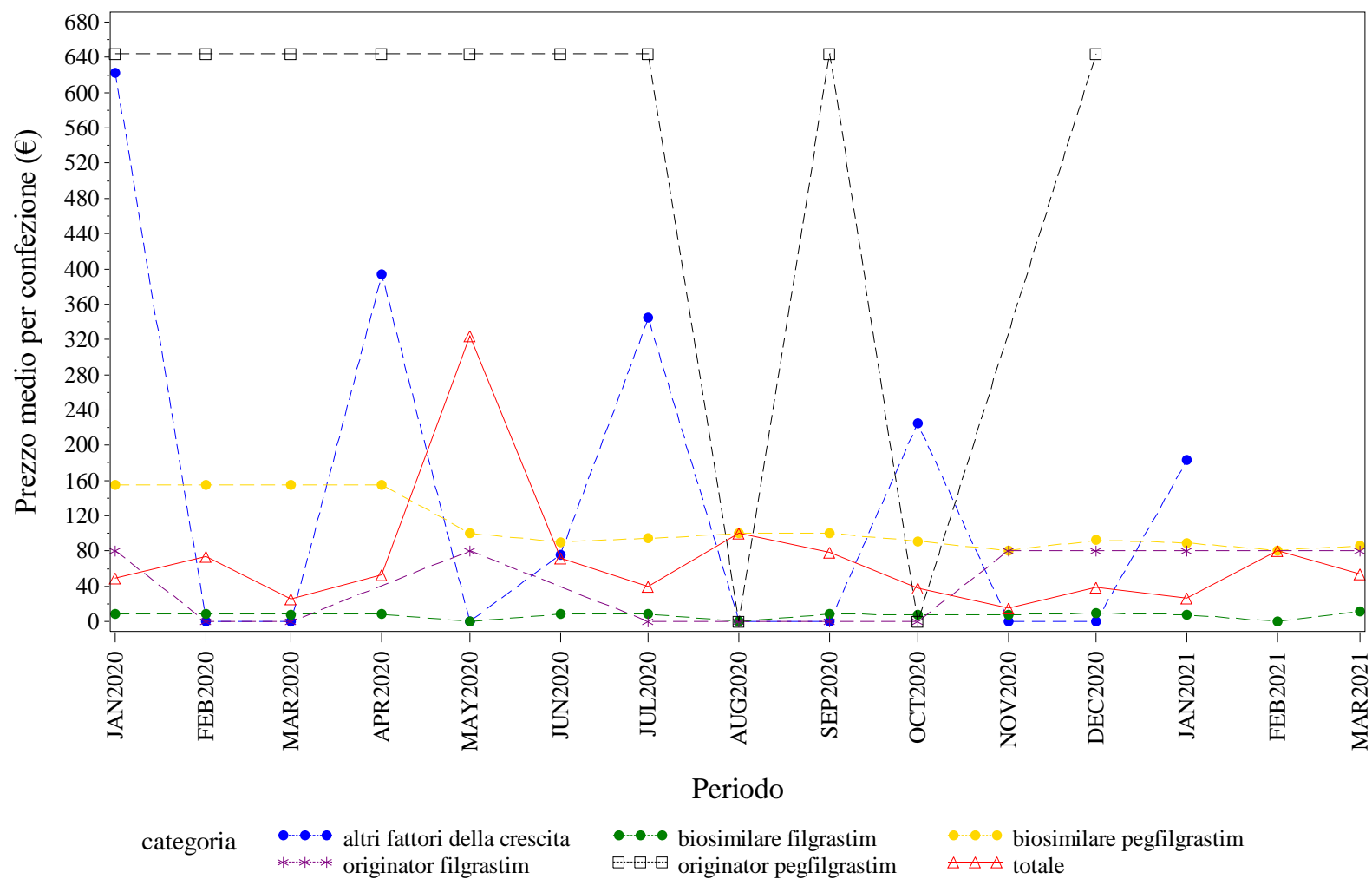

Elaborazione AIFA – Ufficio Monitoraggio della spesa farmaceutica
Dato NSIS/Tracciabilità' aggiornato mar-2021

MOLISE. FOLLITROPINE - Andamento mensile del prezzo medio per la categoria terapeutica (ATC IV)
(Fonte: NSIS-Tracciabilità del farmaco)

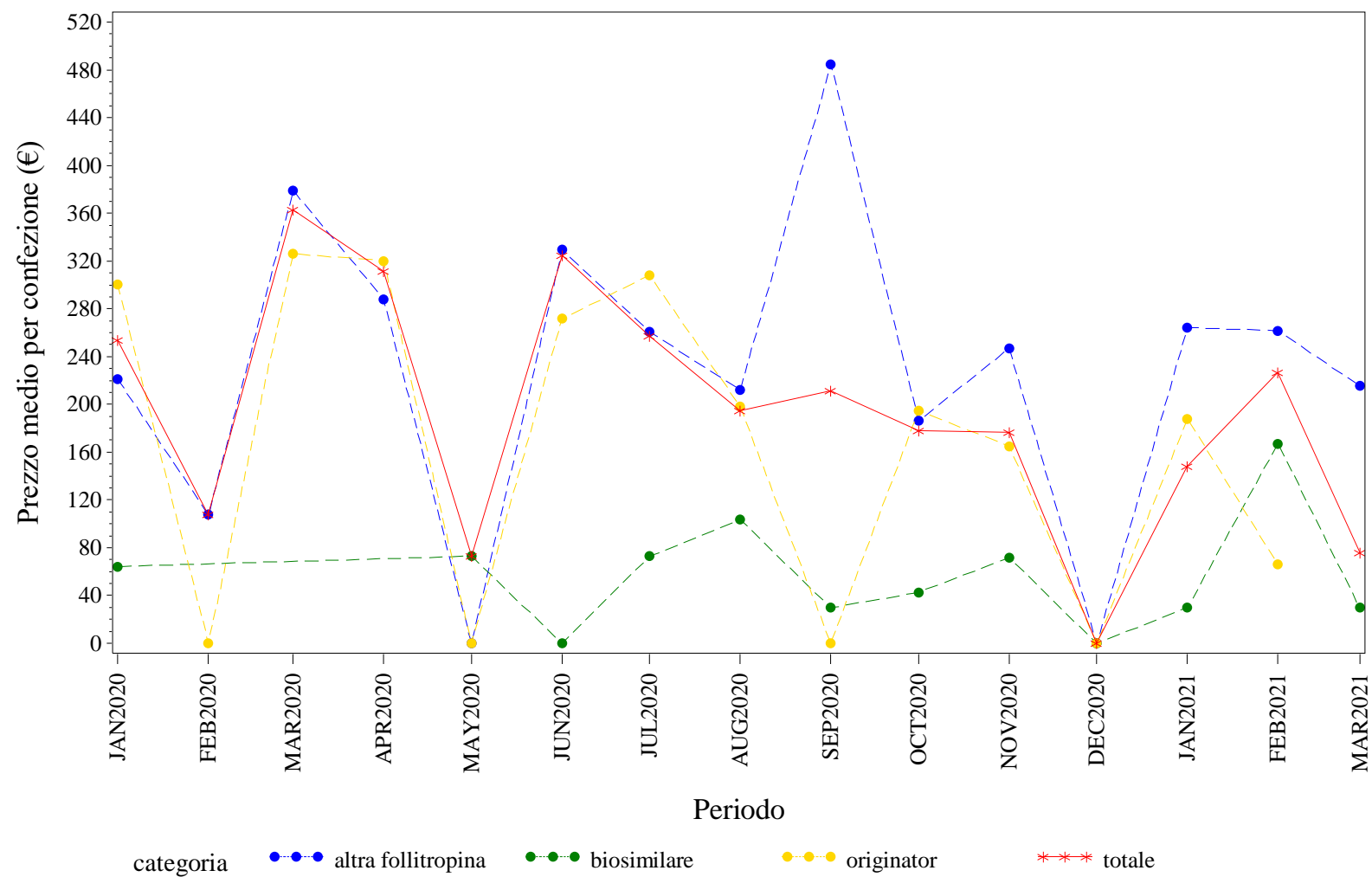

Elaborazione AIFA – Ufficio Monitoraggio della spesa farmaceutica
Dato NSIS/Tracciabilità' aggiornato mar-2021

MOLISE. INSULINE FAST ACTING - Andamento mensile del prezzo medio per la categoria terapeutica (ATC IV)
(Fonte: NSIS-Tracciabilità del farmaco)

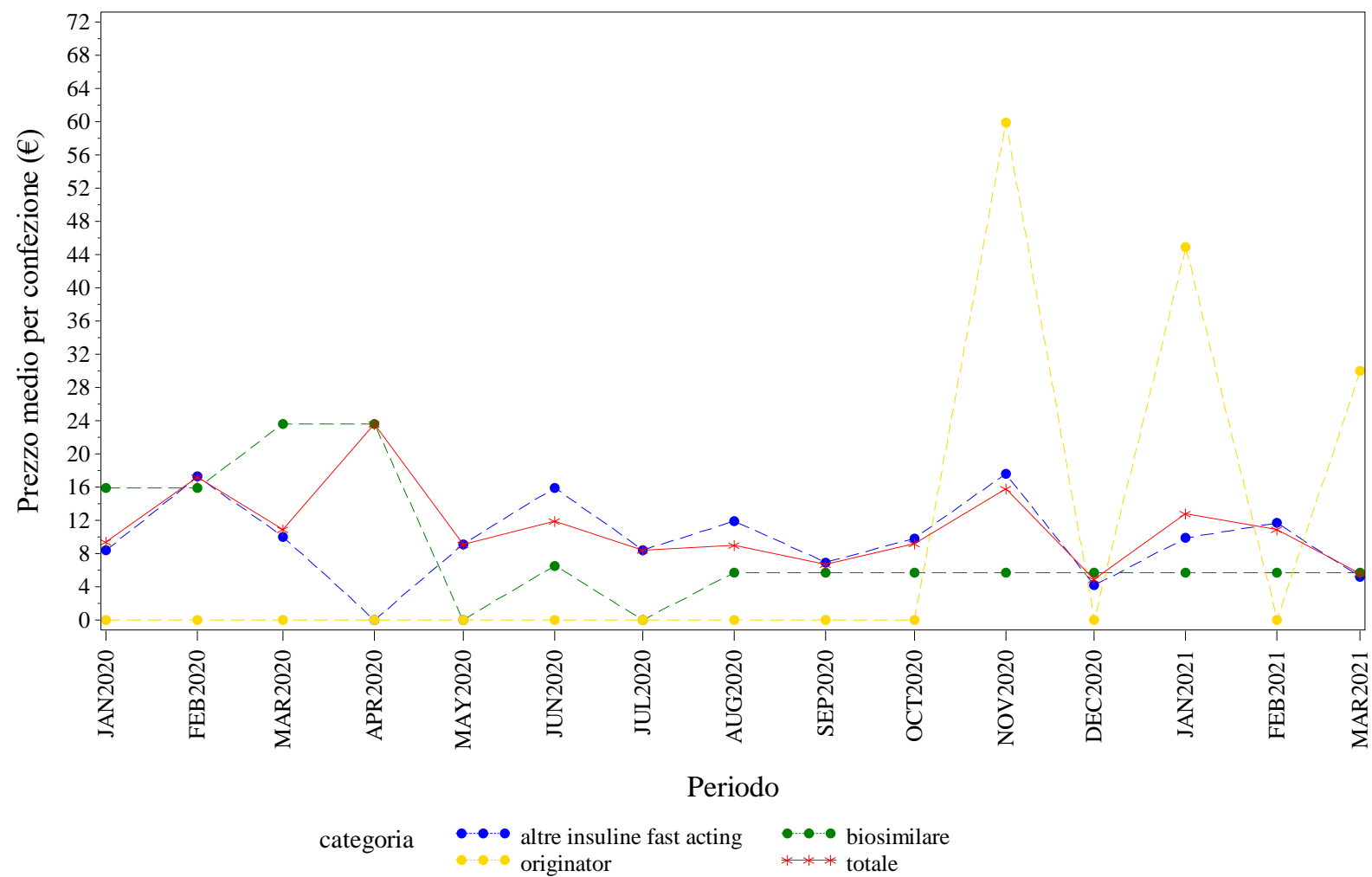

Elaborazione AIFA – Ufficio Monitoraggio della spesa farmaceutica
Dato NSIS/Tracciabilità' aggiornato mar-2021

MOLISE. INSULINE LONG ACTING - Andamento mensile del prezzo medio per la categoria terapeutica (ATC IV)
(Fonte: NSIS-Tracciabilità del farmaco)

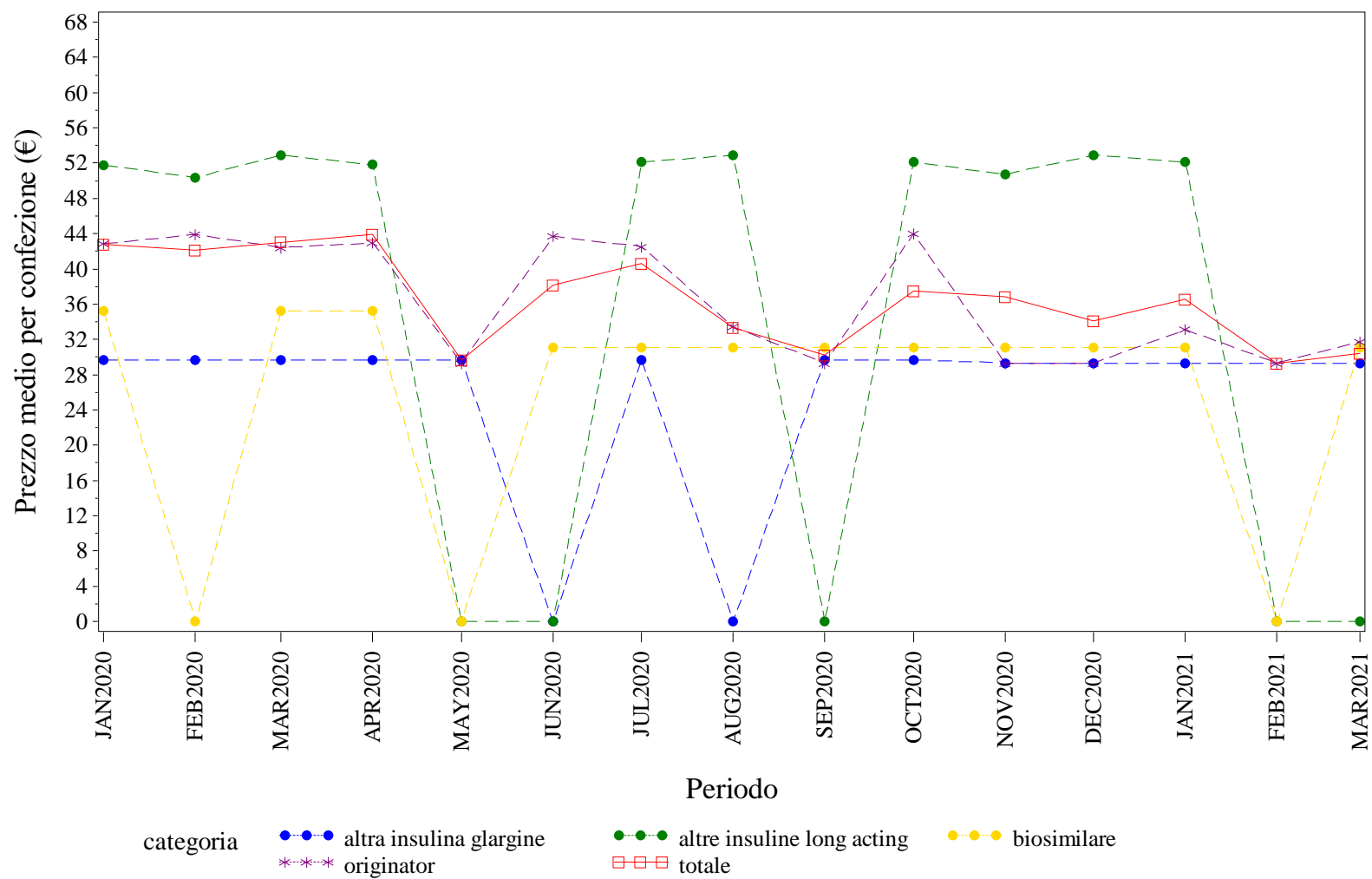

Elaborazione AIFA – Ufficio Monitoraggio della spesa farmaceutica
Dato NSIS/Tracciabilità' aggiornato mar-2021

MOLISE. RITUXIMAB - Andamento mensile del prezzo medio per la categoria terapeutica (ATC IV)
(Fonte: NSIS-Tracciabilità del farmaco)

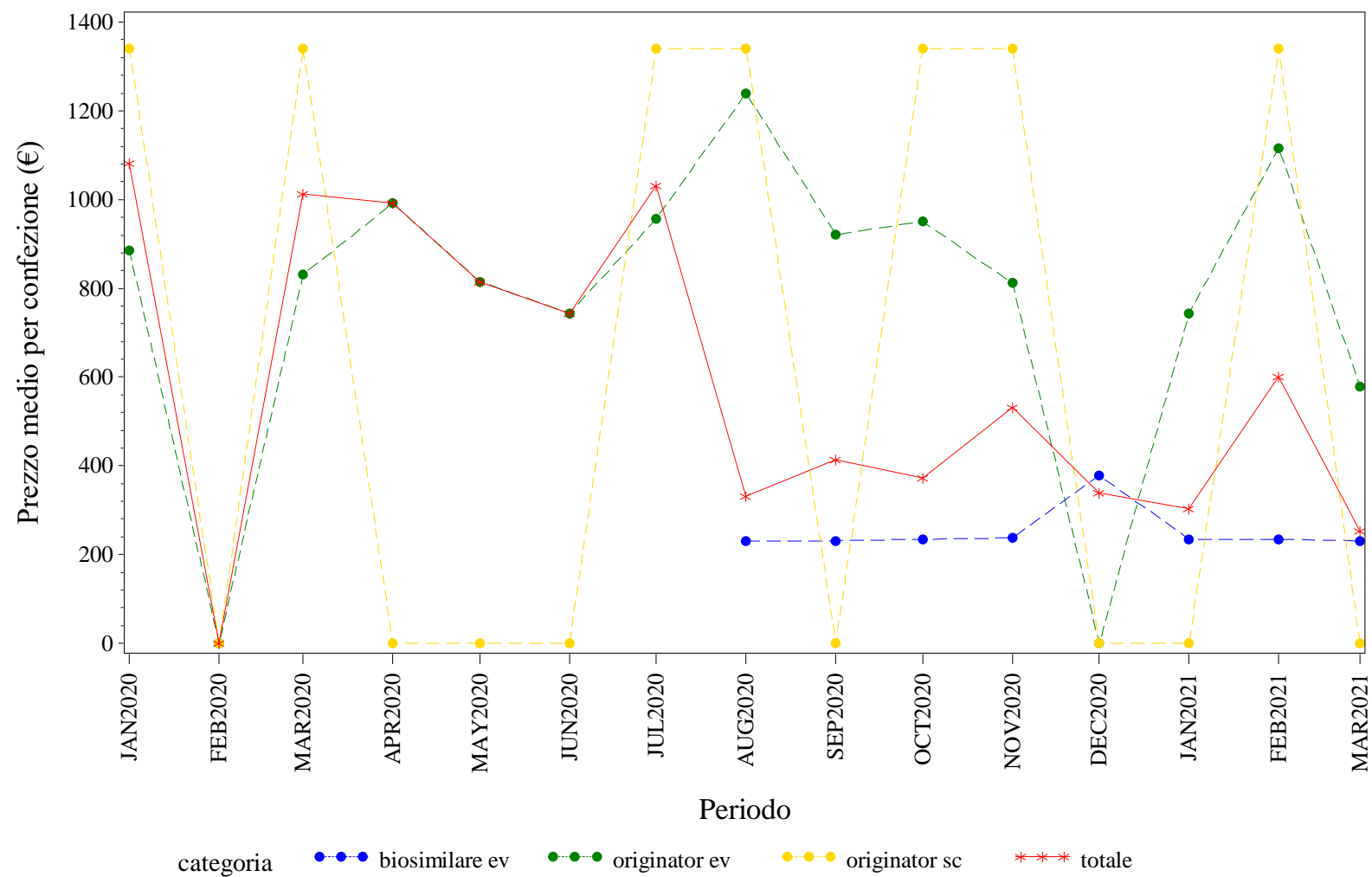

Elaborazione AIFA – Ufficio Monitoraggio della spesa farmaceutica
Dato NSIS/Tracciabilità' aggiornato mar-2021

MOLISE. TERIPARATIDE - Andamento mensile del prezzo medio per la categoria terapeutica (ATC IV)
(Fonte: NSIS-Tracciabilità del farmaco)

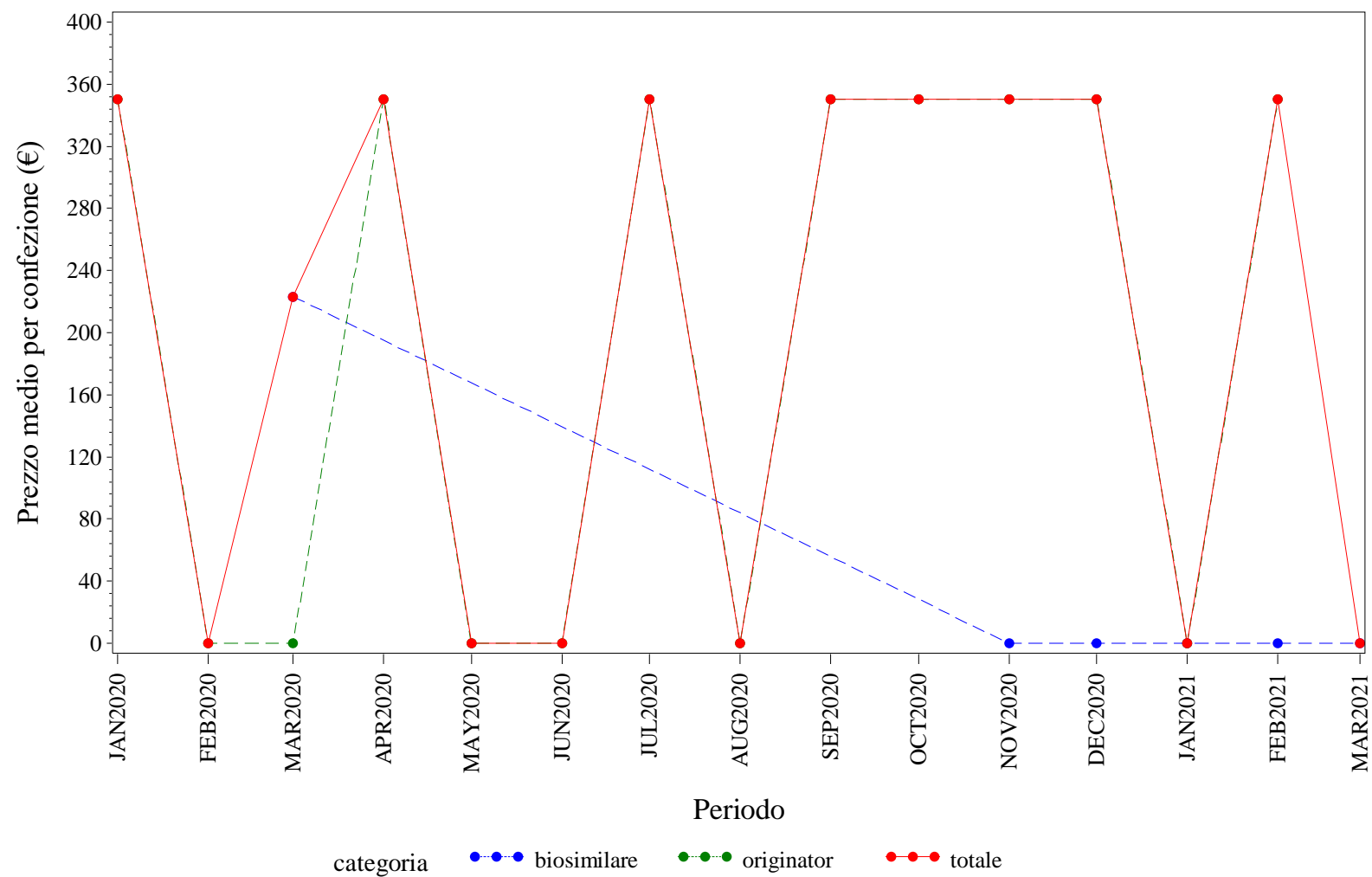

Elaborazione AIFA – Ufficio Monitoraggio della spesa farmaceutica
Dato NSIS/Tracciabilità' aggiornato mar-2021

MOLISE. TRASTUZUMAB - Andamento mensile del prezzo medio per la categoria terapeutica (ATC IV)
(Fonte: NSIS-Tracciabilità del farmaco)

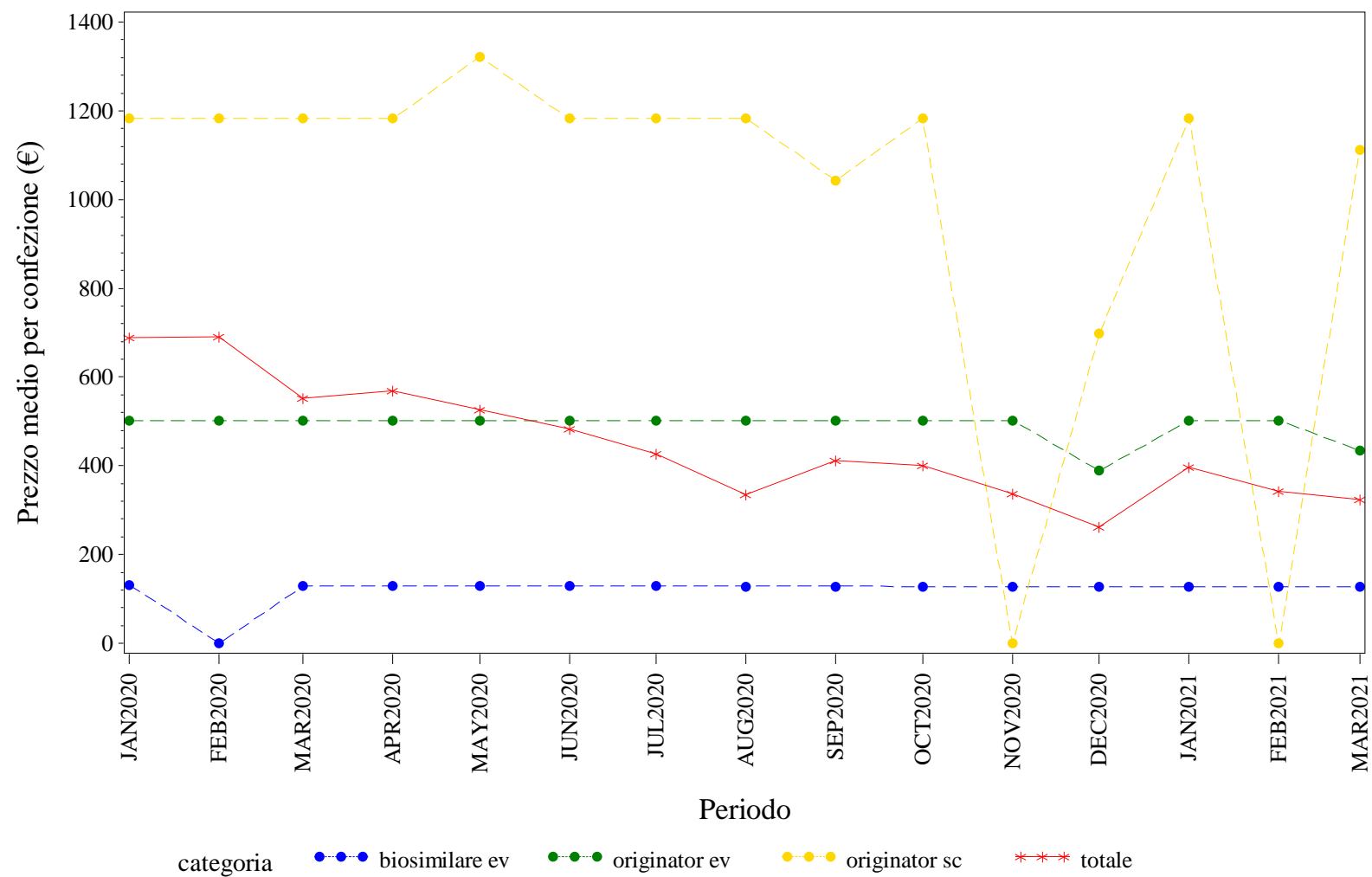

Elaborazione AIFA – Ufficio Monitoraggio della spesa farmaceutica
Dato NSIS/Tracciabilità' aggiornato mar-2021



PIEMONTE. Trend mensile del prezzo medio per la categoria terapeutica (ATC IV)

PIEMONTE. ANTI TNF-ALFA - Andamento mensile del prezzo medio per la categoria terapeutica (ATC IV)

(Fonte: NSIS-Tracciabilità del farmaco)

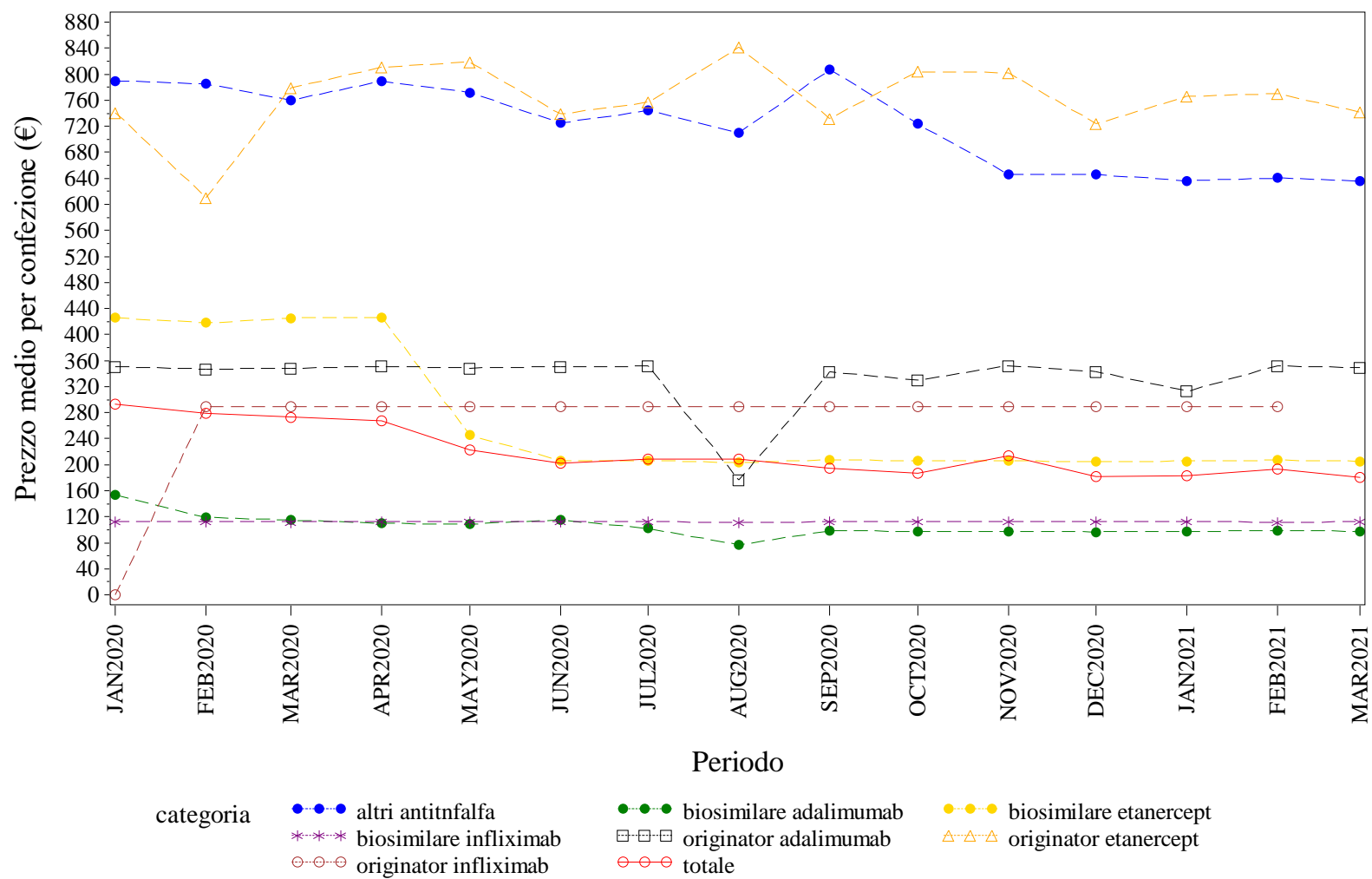

Elaborazione AIFA – Ufficio Monitoraggio della spesa farmaceutica
 Dato NSIS/Tracciabilità' aggiornato mar-2021

PIEMONTE. BEVACIZUMAB - Andamento mensile del prezzo medio per la categoria terapeutica (ATC IV)
(Fonte: NSIS-Tracciabilità del farmaco)

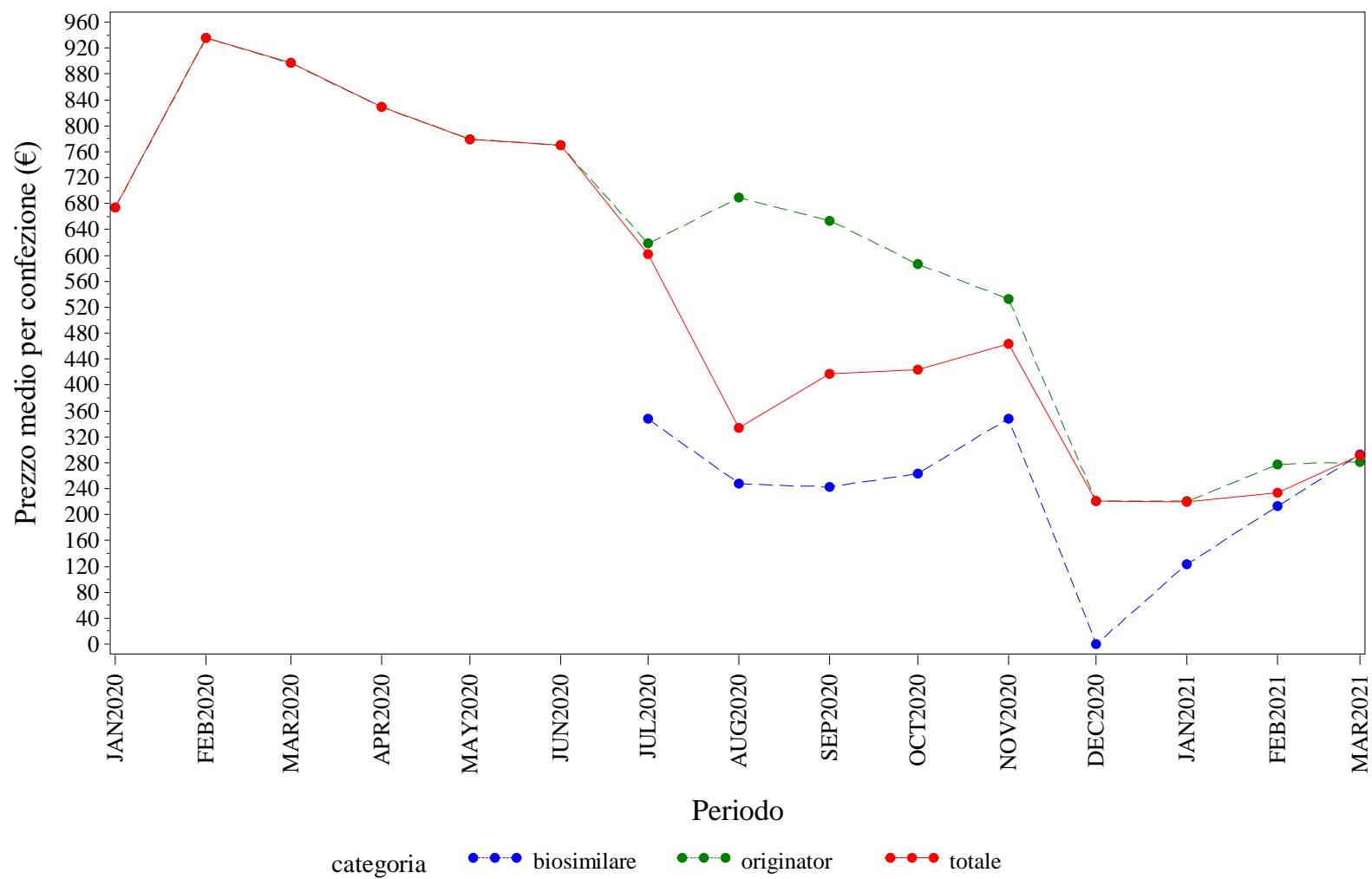

Elaborazione AIFA – Ufficio Monitoraggio della spesa farmaceutica
Dato NSIS/Tracciabilità' aggiornato mar-2021

PIEMONTE. EPARINE A BASSO PESO MOLECOLARE - Andamento mensile del prezzo medio per la categoria terapeutica (ATC IV)
(Fonte: NSIS-Tracciabilità del farmaco)

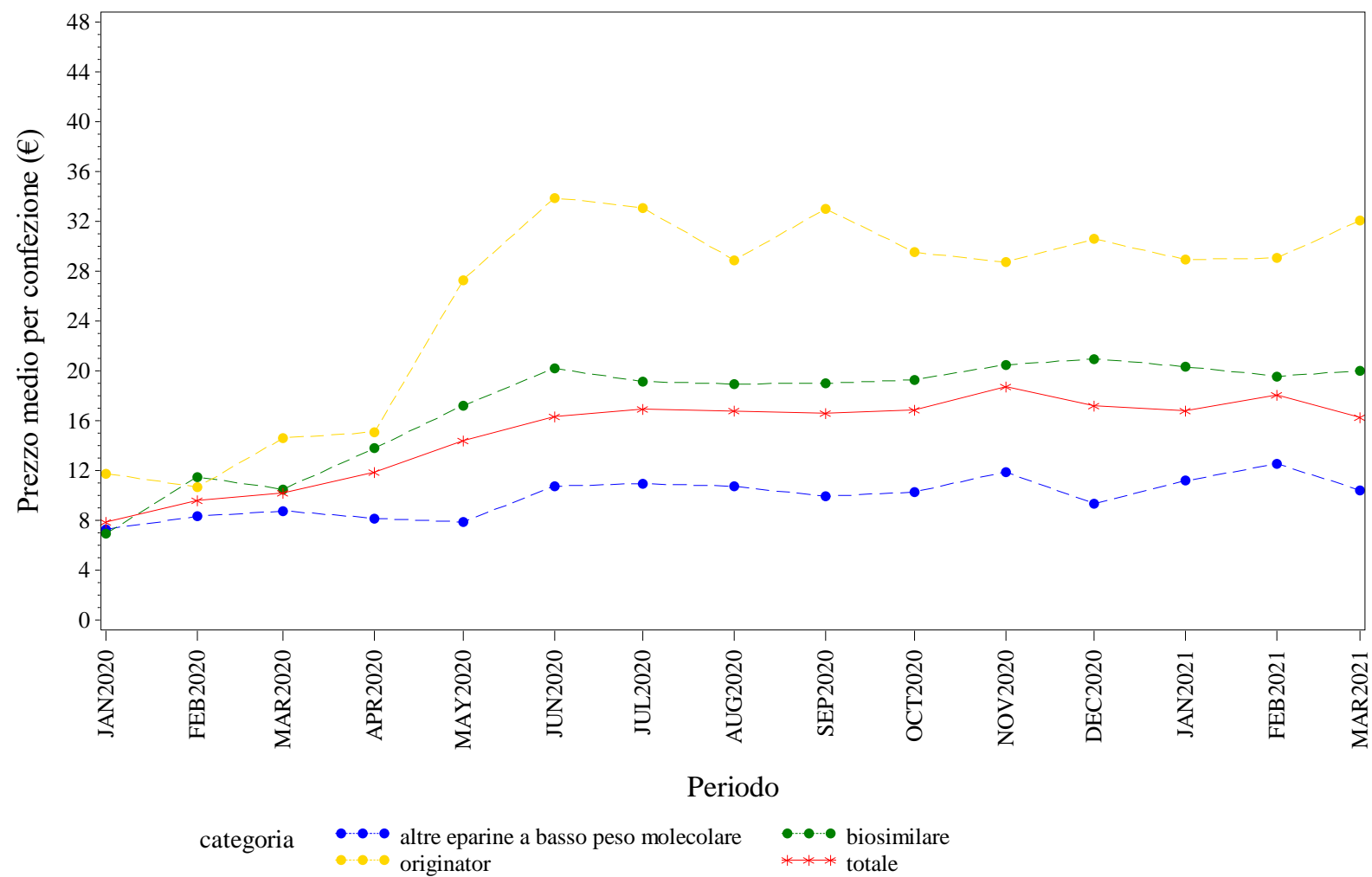

Elaborazione AIFA – Ufficio Monitoraggio della spesa farmaceutica
Dato NSIS/Tracciabilità' aggiornato mar-2021

PIEMONTE. EPOIETINE - Andamento mensile del prezzo medio per la categoria terapeutica (ATC IV)
(Fonte: NSIS-Tracciabilità del farmaco)

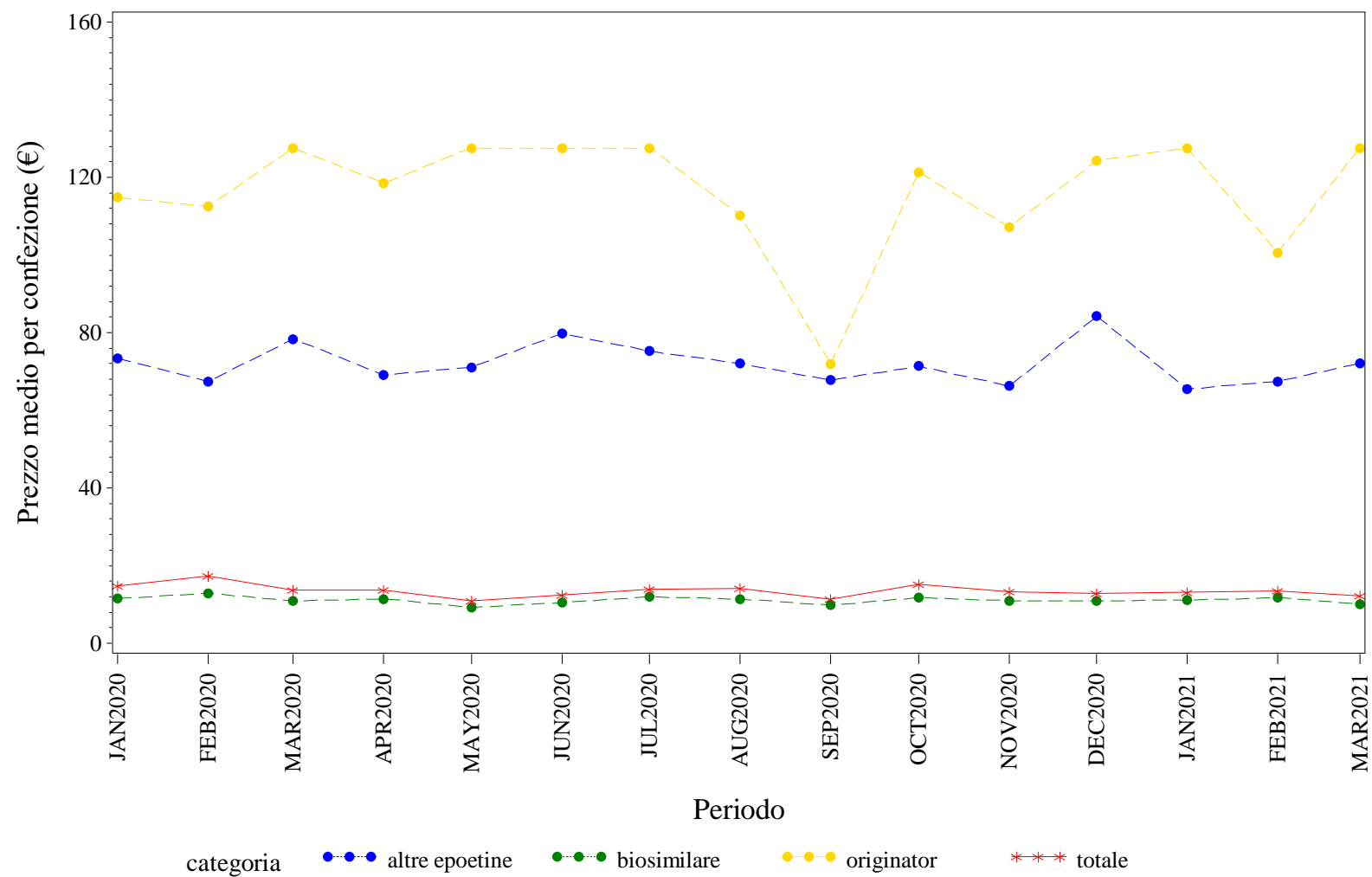

Elaborazione AIFA – Ufficio Monitoraggio della spesa farmaceutica
Dato NSIS/Tracciabilità' aggiornato mar-2021

PIEMONTE. FATTORI DELLA CRESCITA - Andamento mensile del prezzo medio per la categoria terapeutica (ATC IV)
(Fonte: NSIS-Tracciabilità del farmaco)

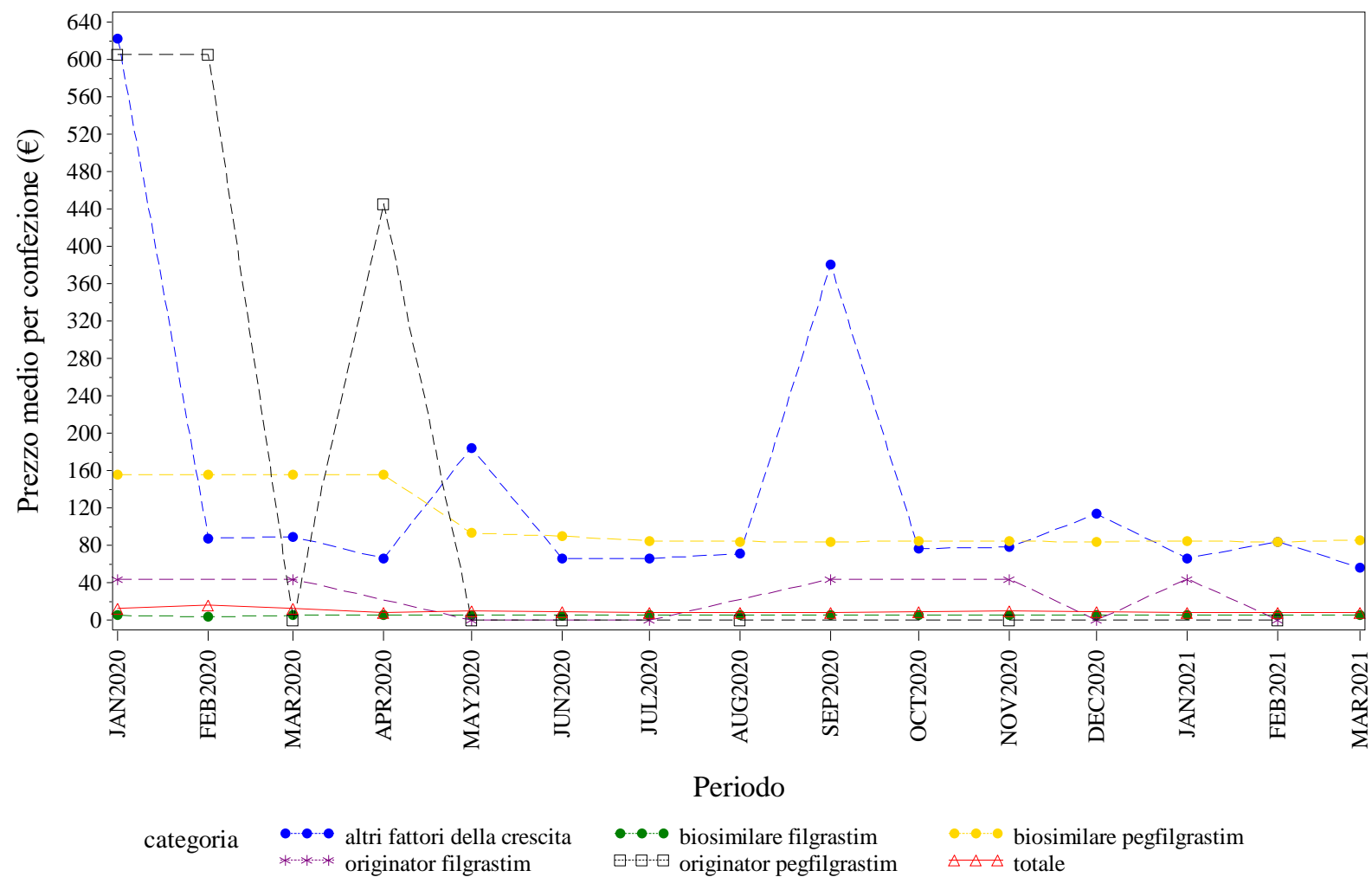

Elaborazione AIFA – Ufficio Monitoraggio della spesa farmaceutica
Dato NSIS/Tracciabilità' aggiornato mar-2021

PIEMONTE. FOLLITROPINE - Andamento mensile del prezzo medio per la categoria terapeutica (ATC IV)
(Fonte: NSIS-Tracciabilità del farmaco)

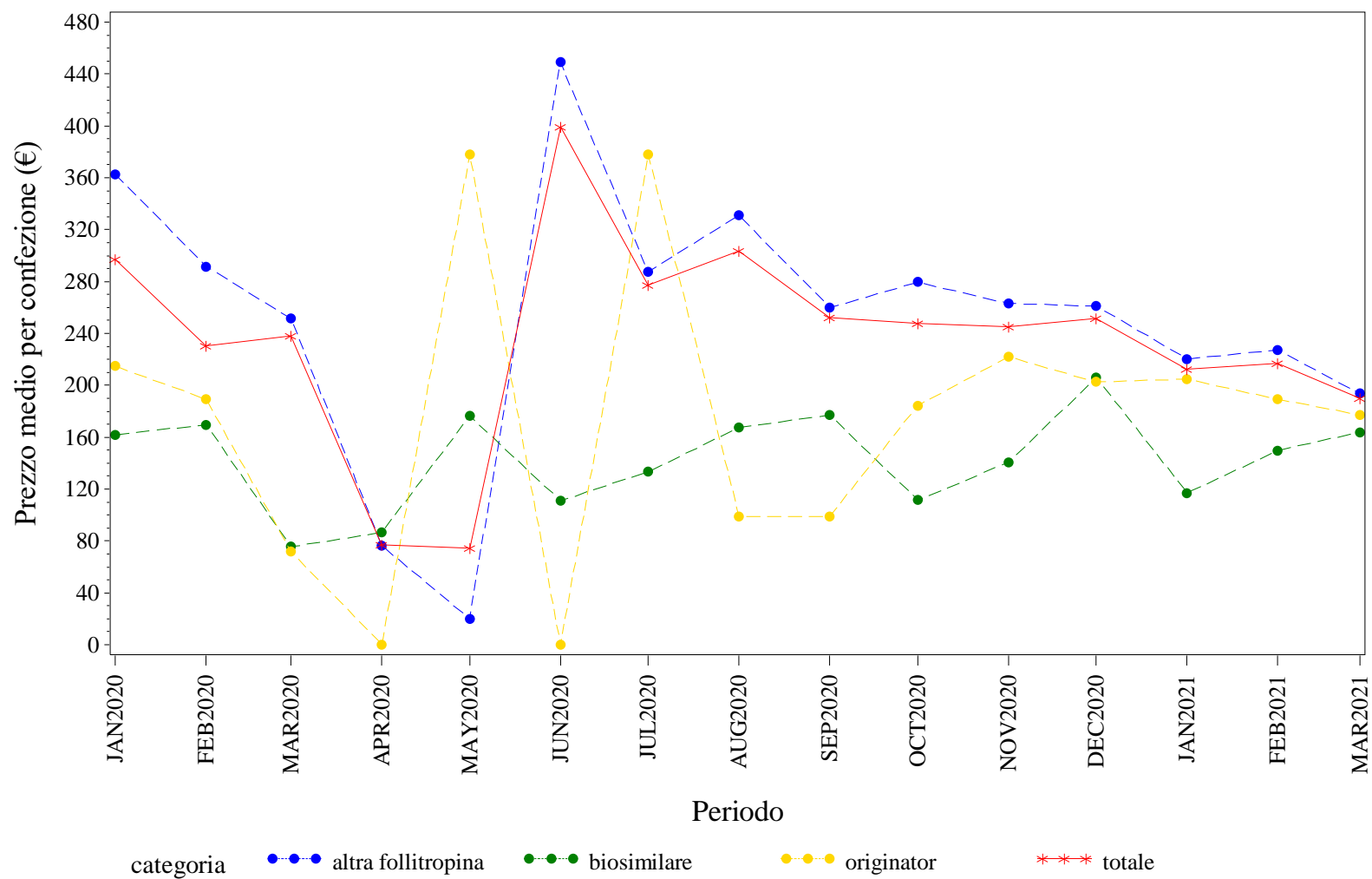

Elaborazione AIFA – Ufficio Monitoraggio della spesa farmaceutica
Dato NSIS/Tracciabilità' aggiornato mar-2021

PIEMONTE. INSULINE FAST ACTING - Andamento mensile del prezzo medio per la categoria terapeutica (ATC IV)
(Fonte: NSIS-Tracciabilità del farmaco)

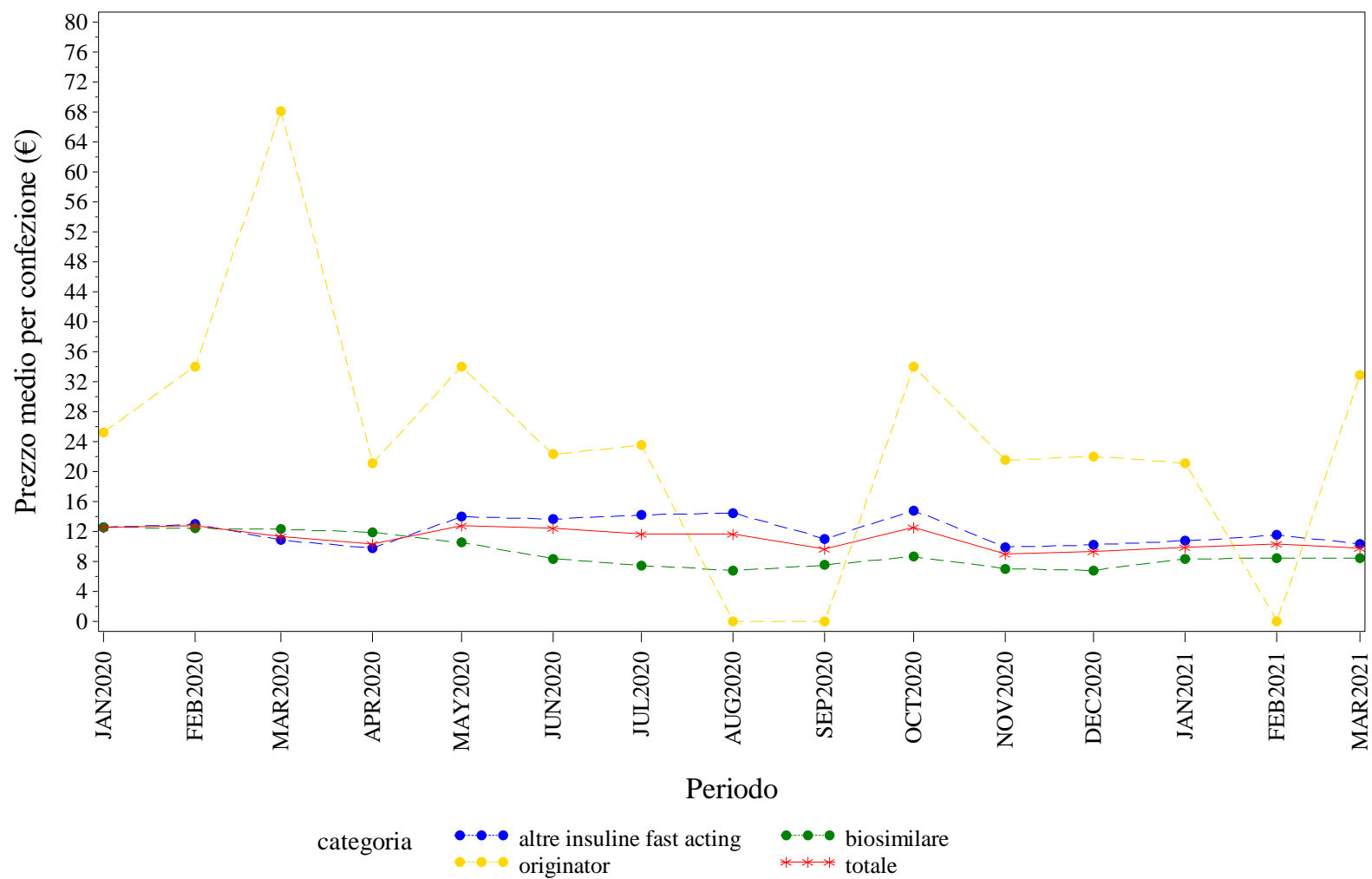

Elaborazione AIFA – Ufficio Monitoraggio della spesa farmaceutica
Dato NSIS/Tracciabilità' aggiornato mar-2021

PIEMONTE. RITUXIMAB - Andamento mensile del prezzo medio per la categoria terapeutica (ATC IV)
(Fonte: NSIS-Tracciabilità del farmaco)

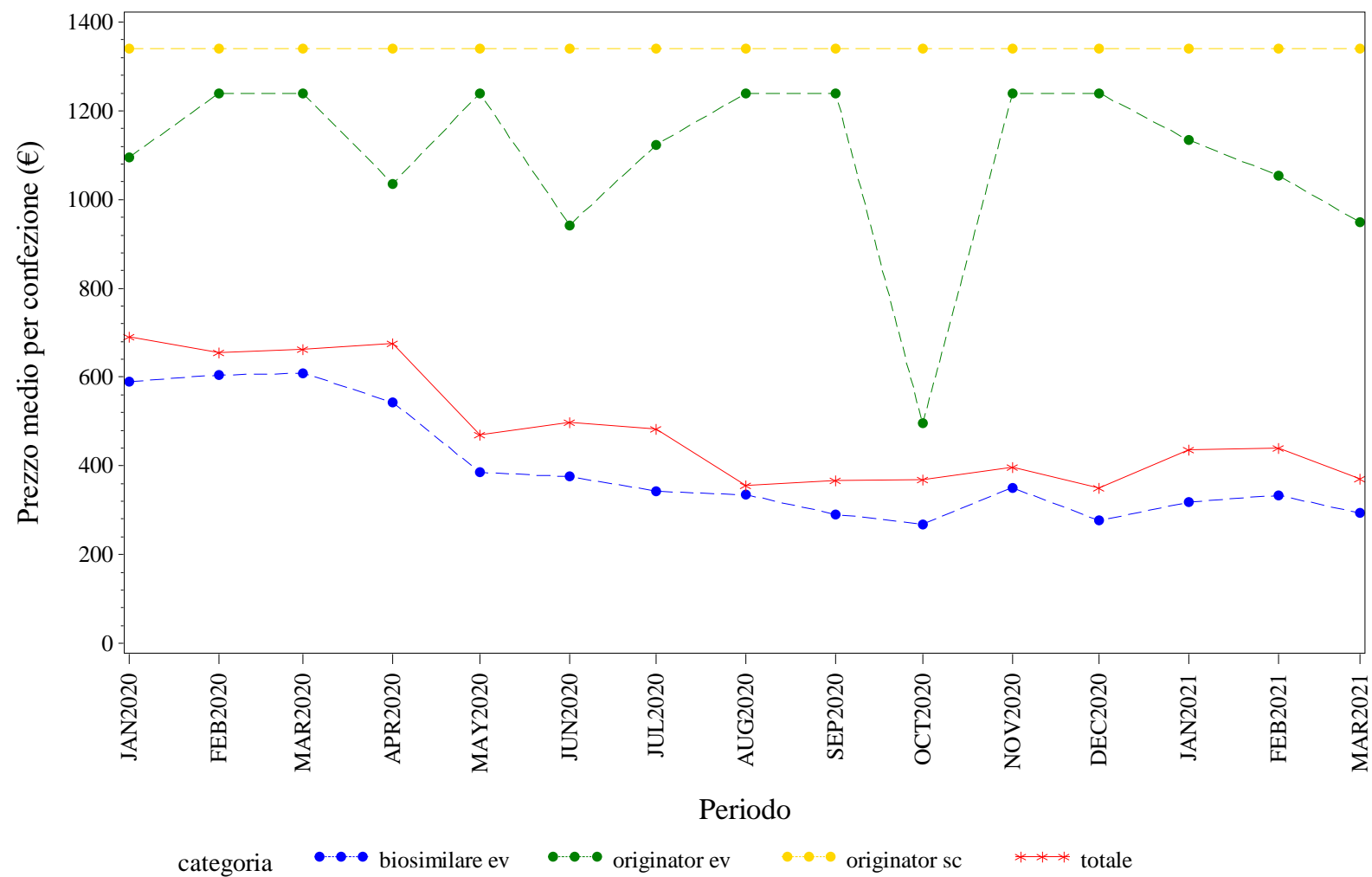

Elaborazione AIFA – Ufficio Monitoraggio della spesa farmaceutica
Dato NSIS/Tracciabilità' aggiornato mar-2021

PIEMONTE. TERIPARATIDE - Andamento mensile del prezzo medio per la categoria terapeutica (ATC IV)
(Fonte: NSIS-Tracciabilità del farmaco)

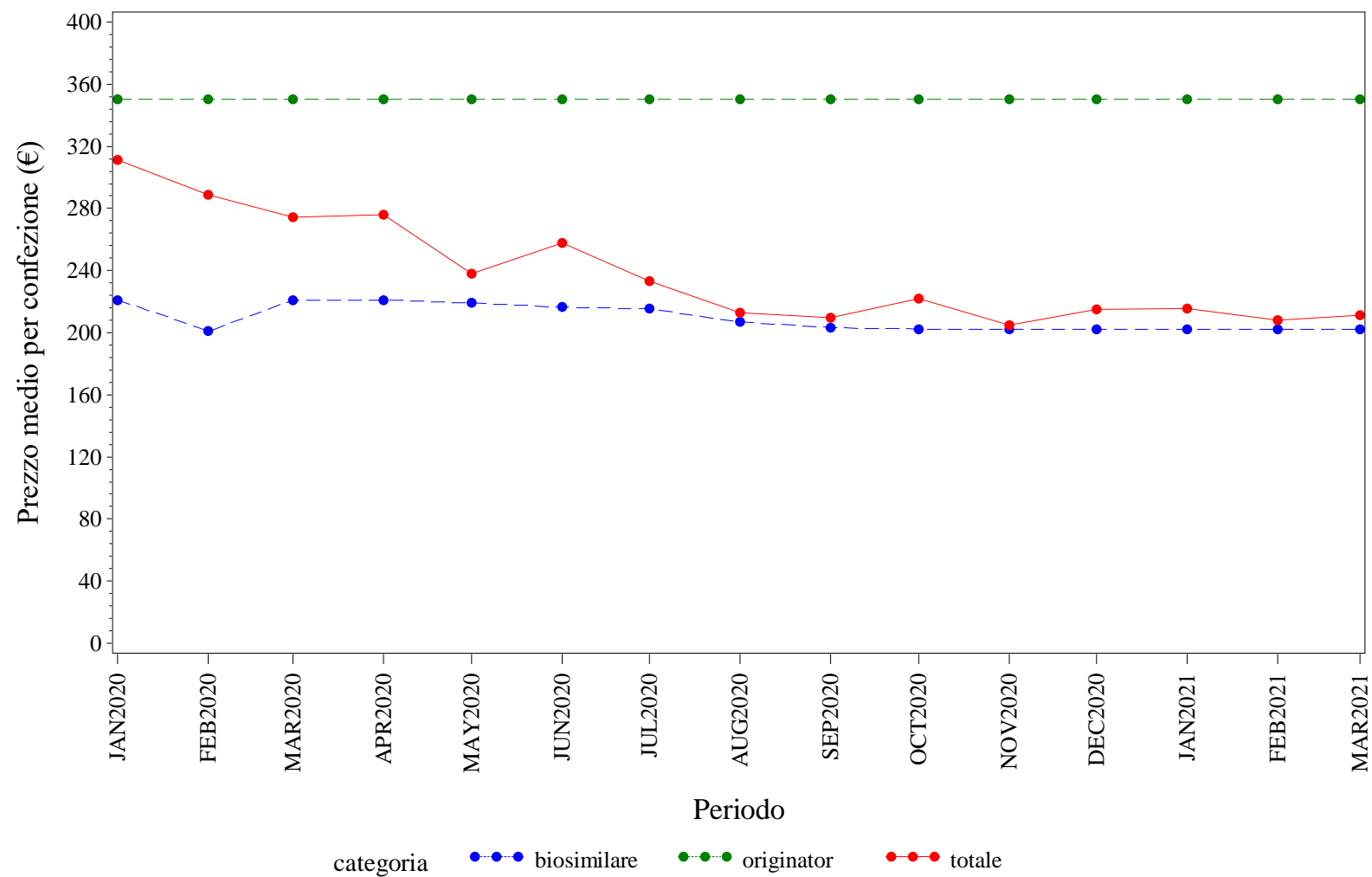

Elaborazione AIFA – Ufficio Monitoraggio della spesa farmaceutica
Dato NSIS/Tracciabilità' aggiornato mar-2021

PIEMONTE. TRASTUZUMAB - Andamento mensile del prezzo medio per la categoria terapeutica (ATC IV)
(Fonte: NSIS-Tracciabilità del farmaco)

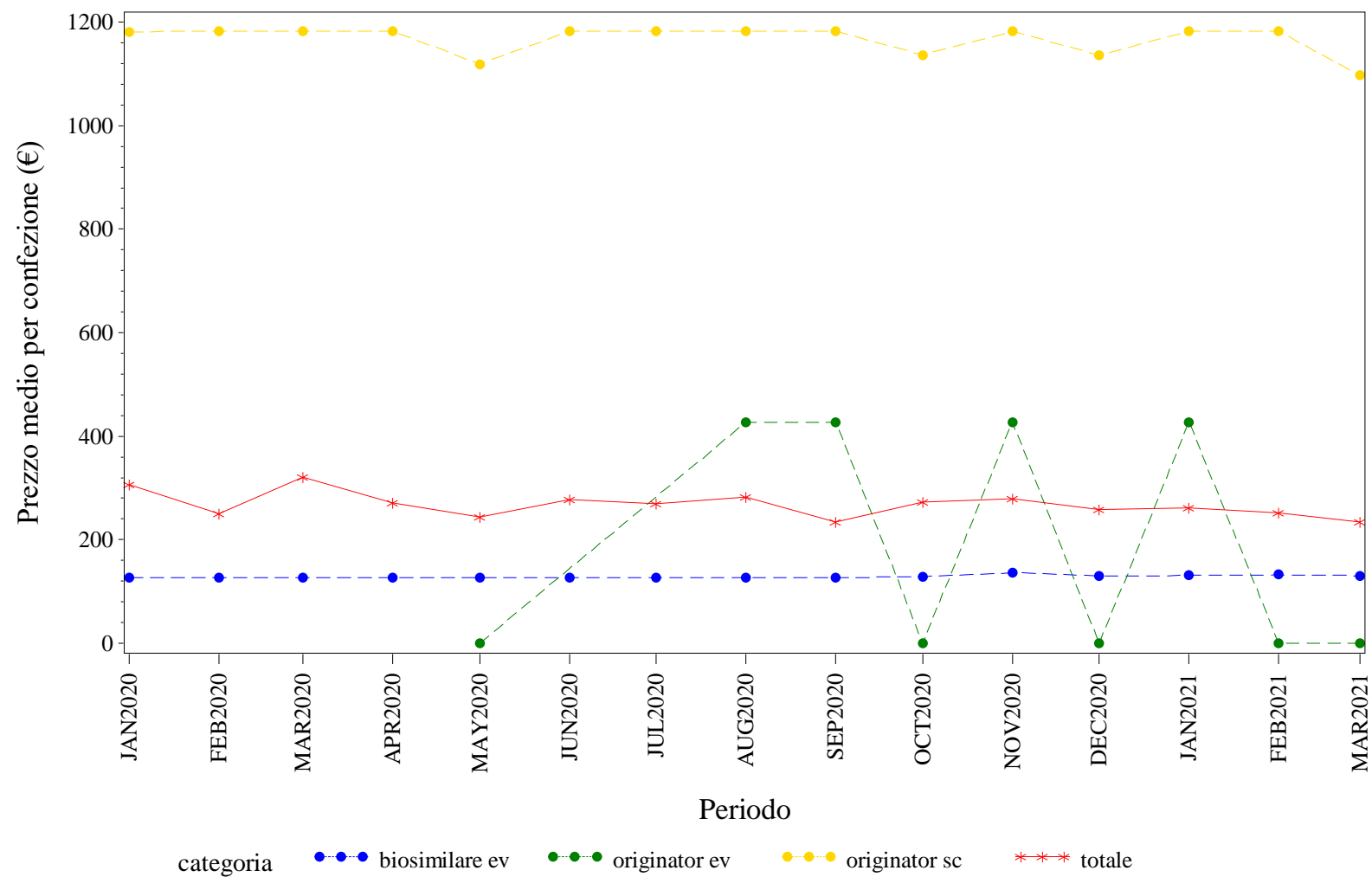

Elaborazione AIFA – Ufficio Monitoraggio della spesa farmaceutica
Dato NSIS/Tracciabilità' aggiornato mar-2021



PROV. AUT. BOLZANO. Trend mensile del prezzo medio per la categoria terapeutica (ATC IV)

PROV. AUT. BOLZANO. ANTI TNF-ALFA - Andamento mensile del prezzo medio per la categoria terapeutica (ATC IV)
(Fonte: NSIS-Tracciabilità del farmaco)

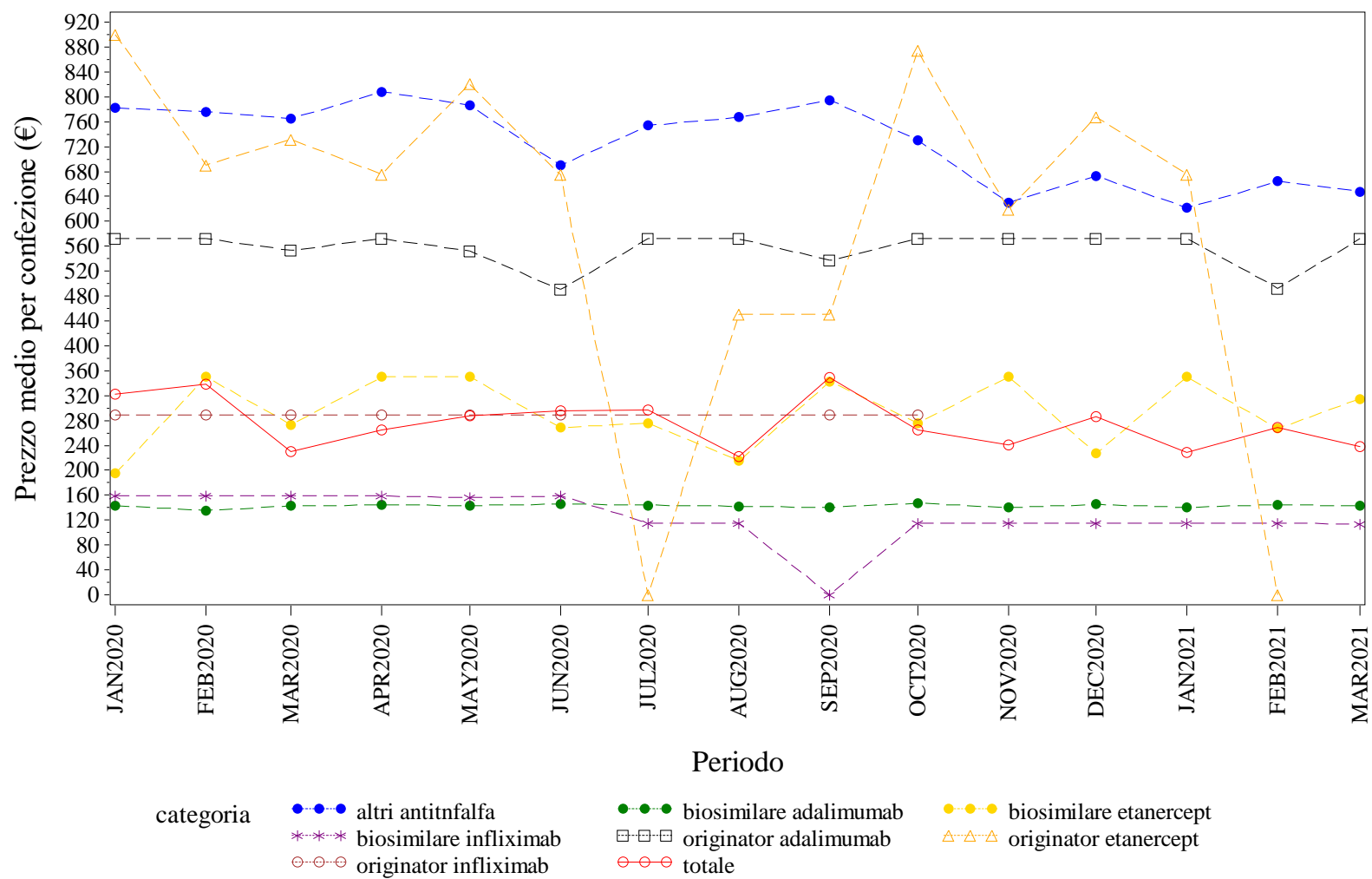

Elaborazione AIFA – Ufficio Monitoraggio della spesa farmaceutica
Dato NSIS/Tracciabilità' aggiornato mar-2021

PROV. AUT. BOLZANO. BEVACIZUMAB - Andamento mensile del prezzo medio per la categoria terapeutica (ATC IV)
(Fonte: NSIS-Tracciabilità del farmaco)

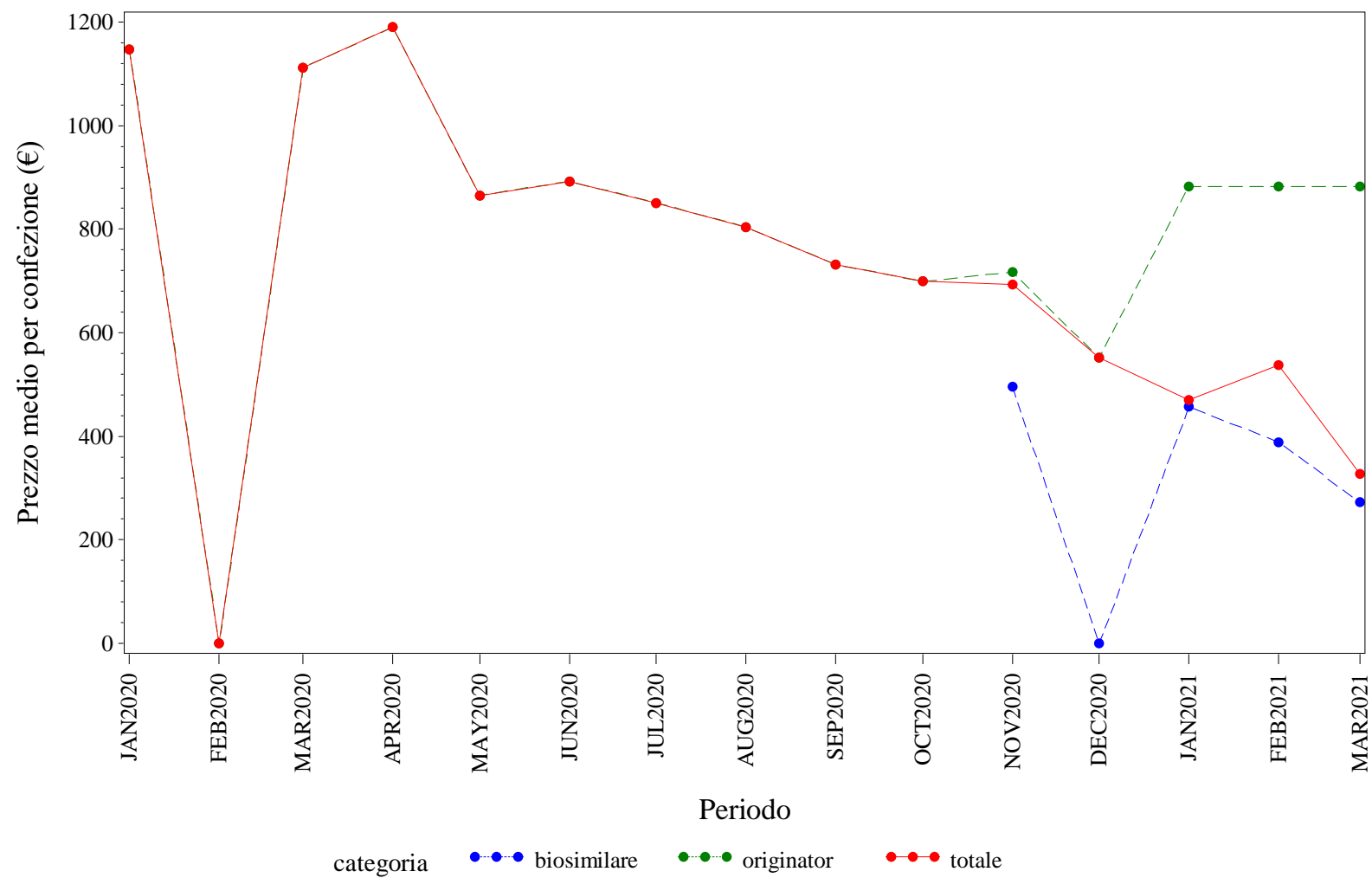

Elaborazione AIFA – Ufficio Monitoraggio della spesa farmaceutica
Dato NSIS/Tracciabilità' aggiornato mar-2021

PROV. AUT. BOLZANO. EPARINE A BASSO PESO MOLECOLARE - Andamento mensile del prezzo medio per la categoria terapeutica (ATC IV)
(Fonte: NSIS-Tracciabilità del farmaco)

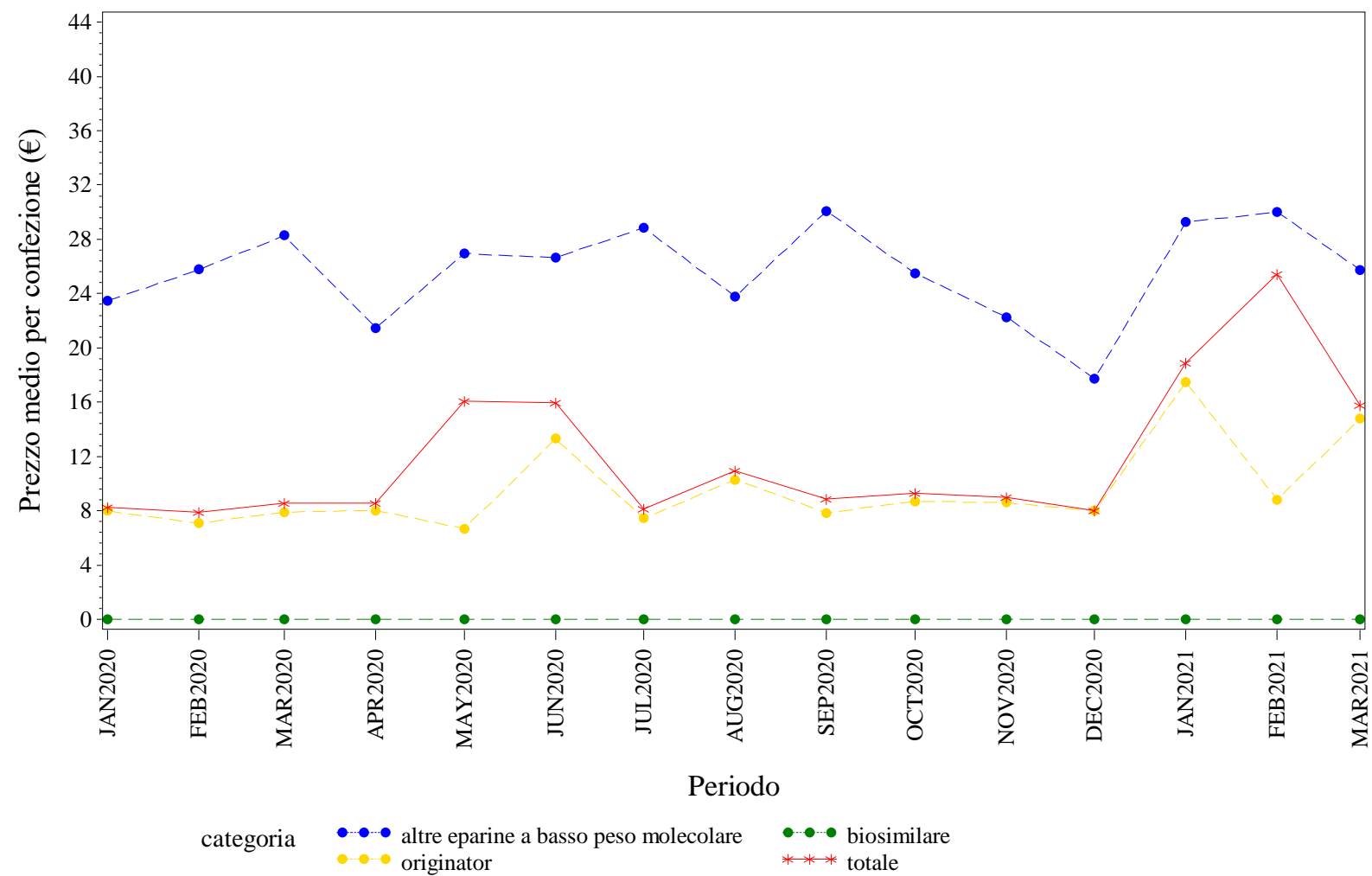

Elaborazione AIFA – Ufficio Monitoraggio della spesa farmaceutica
Dato NSIS/Tracciabilità' aggiornato mar-2021

PROV. AUT. BOLZANO. EPOIETINE - Andamento mensile del prezzo medio per la categoria terapeutica (ATC IV)
(Fonte: NSIS-Tracciabilità del farmaco)

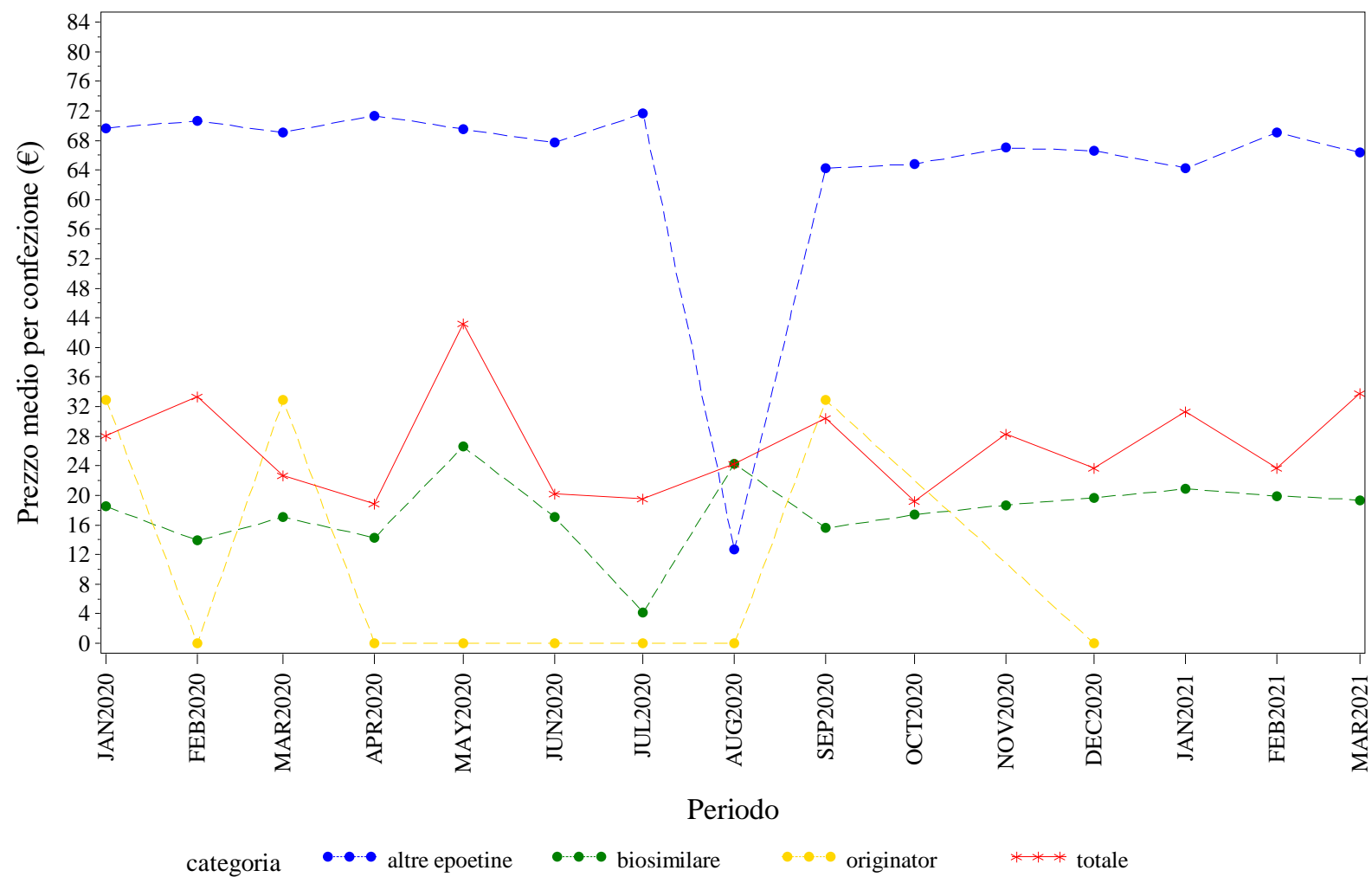

Elaborazione AIFA – Ufficio Monitoraggio della spesa farmaceutica
Dato NSIS/Tracciabilità' aggiornato mar-2021

PROV. AUT. BOLZANO. FATTORI DELLA CRESCITA - Andamento mensile del prezzo medio per la categoria terapeutica (ATC IV)
(Fonte: NSIS-Tracciabilità del farmaco)

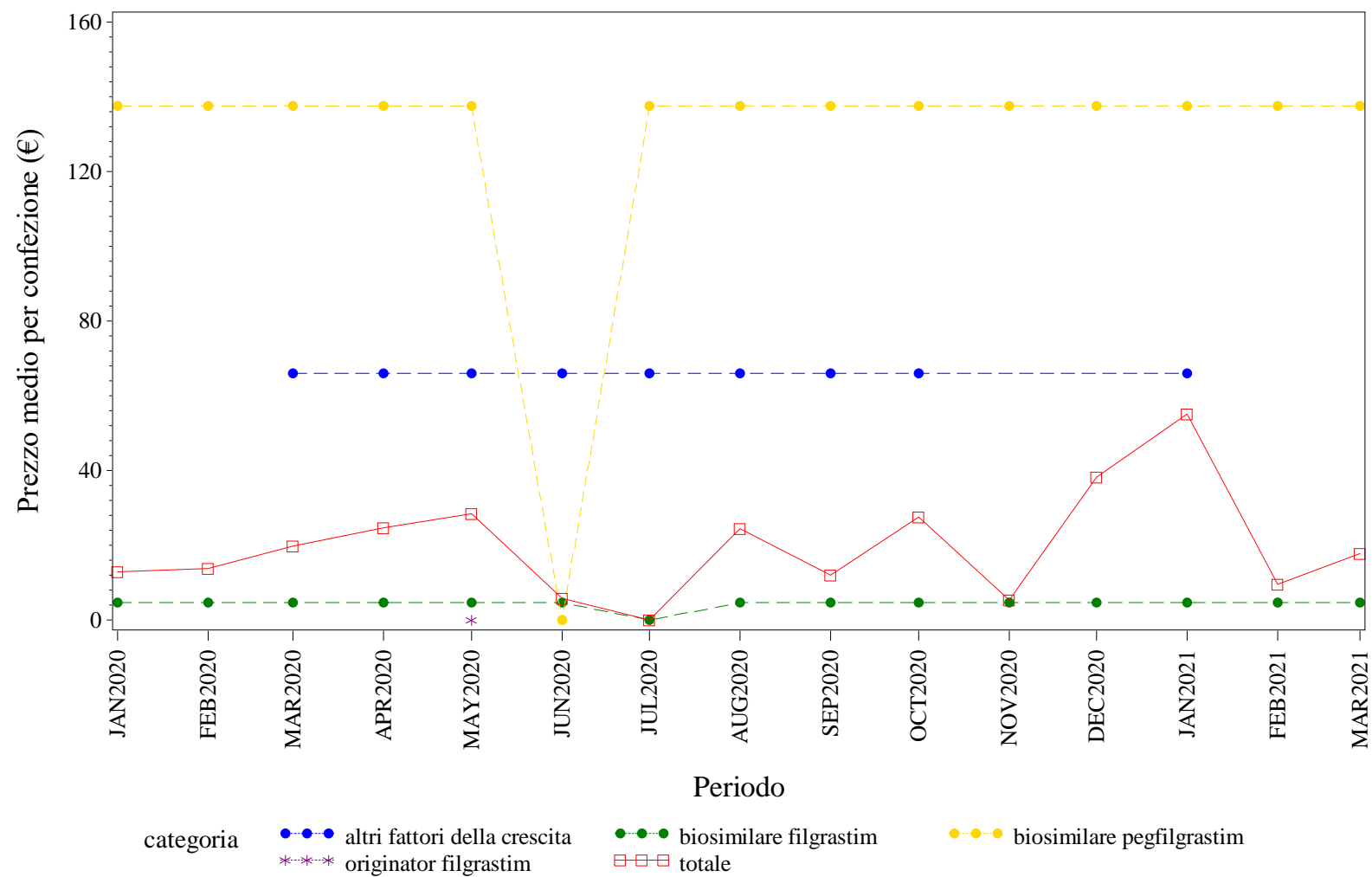

Elaborazione AIFA – Ufficio Monitoraggio della spesa farmaceutica
Dato NSIS/Tracciabilità' aggiornato mar-2021

PROV. AUT. BOLZANO. FOLLITROPINE - Andamento mensile del prezzo medio per la categoria terapeutica (ATC IV)
(Fonte: NSIS-Tracciabilità del farmaco)

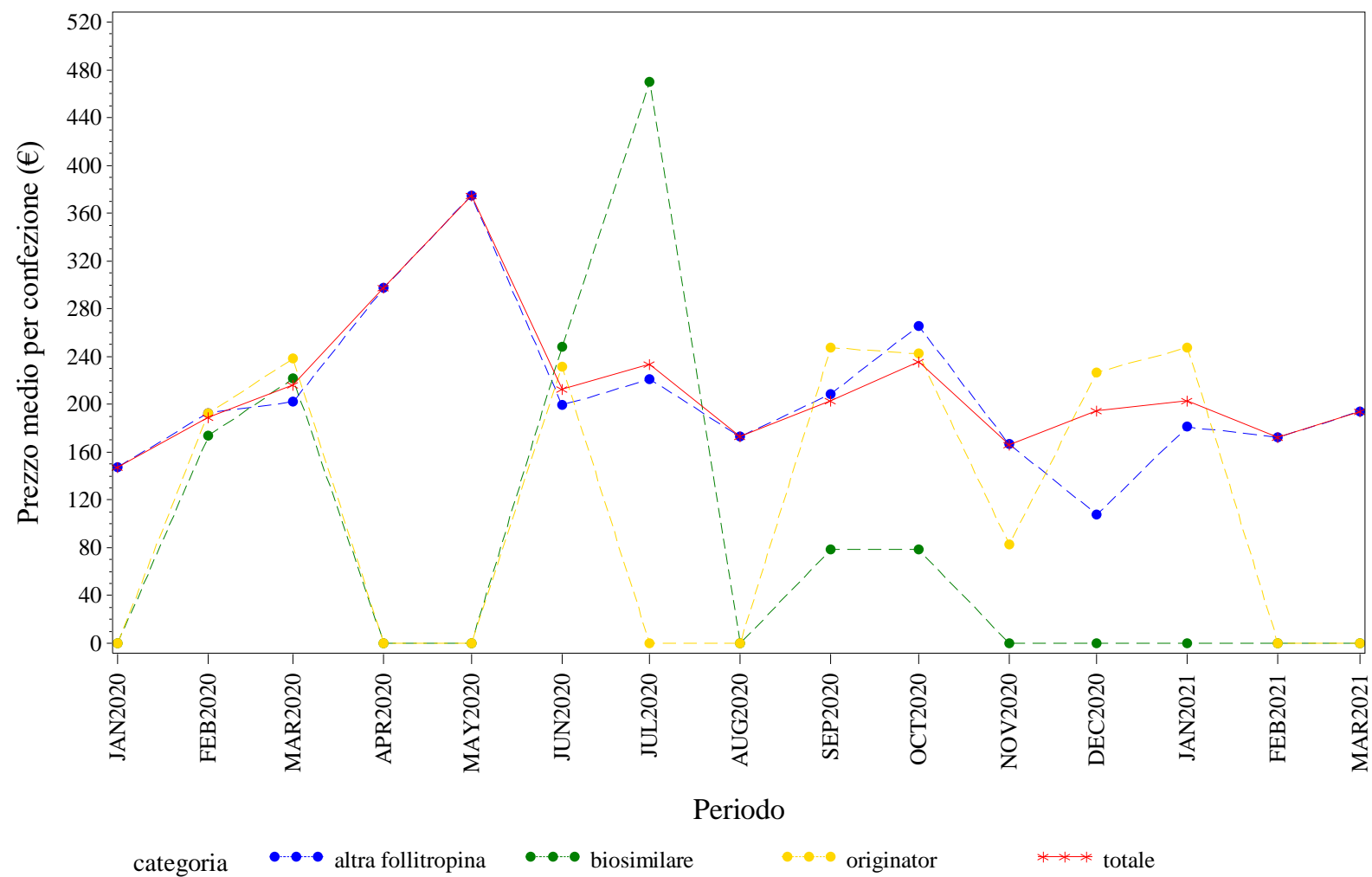

Elaborazione AIFA – Ufficio Monitoraggio della spesa farmaceutica
Dato NSIS/Tracciabilità' aggiornato mar-2021

PROV. AUT. BOLZANO. INSULINE FAST ACTING - Andamento mensile del prezzo medio per la categoria terapeutica (ATC IV)
(Fonte: NSIS-Tracciabilità del farmaco)

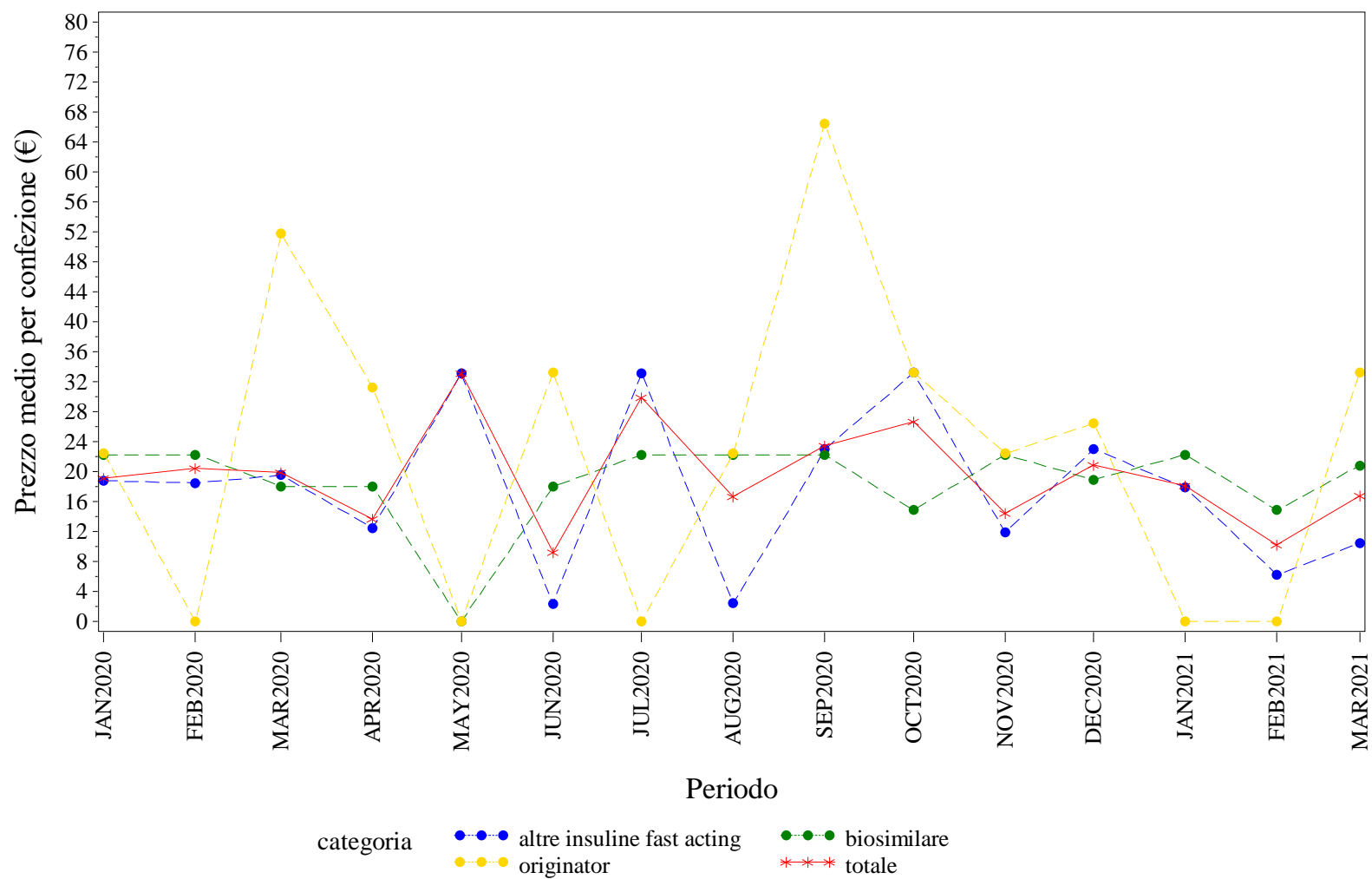

Elaborazione AIFA – Ufficio Monitoraggio della spesa farmaceutica
Dato NSIS/Tracciabilità' aggiornato mar-2021

PROV. AUT. BOLZANO. INSULINE LONG ACTING - Andamento mensile del prezzo medio per la categoria terapeutica (ATC IV)
(Fonte: NSIS-Tracciabilità del farmaco)

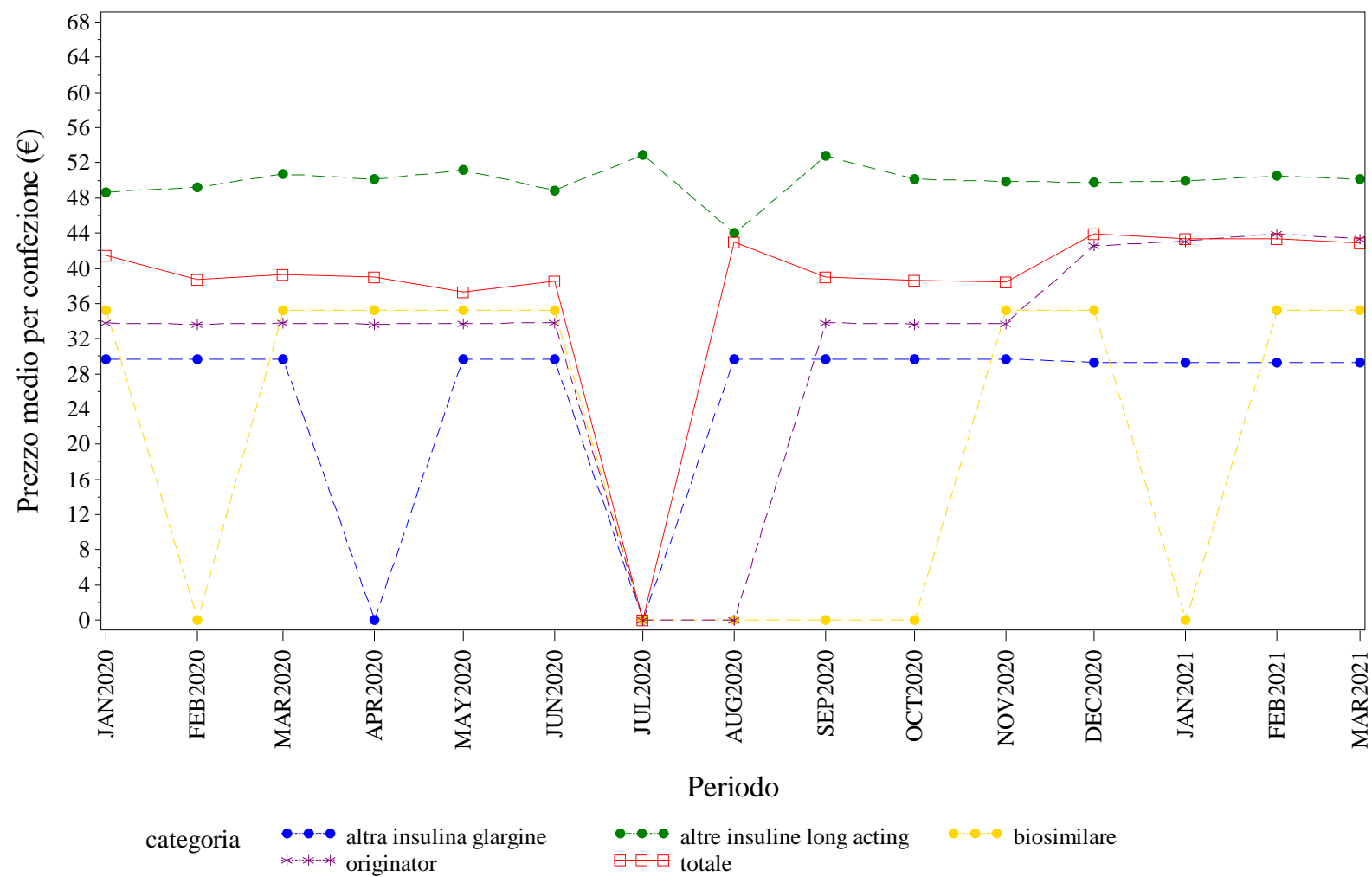

Elaborazione AIFA – Ufficio Monitoraggio della spesa farmaceutica
Dato NSIS/Tracciabilità' aggiornato mar-2021

PROV. AUT. BOLZANO. RITUXIMAB - Andamento mensile del prezzo medio per la categoria terapeutica (ATC IV)
(Fonte: NSIS-Tracciabilità del farmaco)

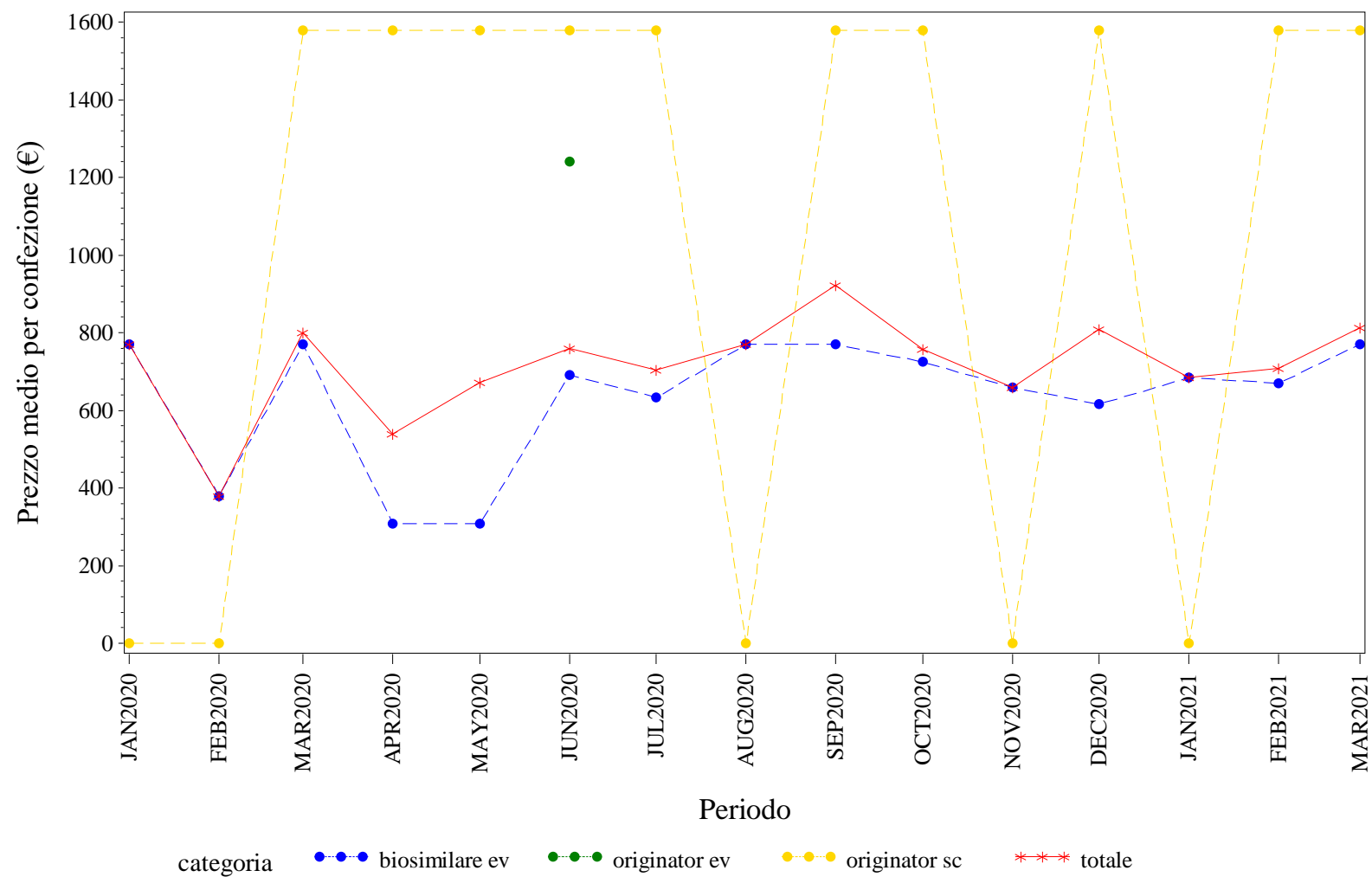

Elaborazione AIFA – Ufficio Monitoraggio della spesa farmaceutica
Dato NSIS/Tracciabilità' aggiornato mar-2021

PROV. AUT. BOLZANO. SOMATROPINE - Andamento mensile del prezzo medio per la categoria terapeutica (ATC IV)
(Fonte: NSIS-Tracciabilità del farmaco)

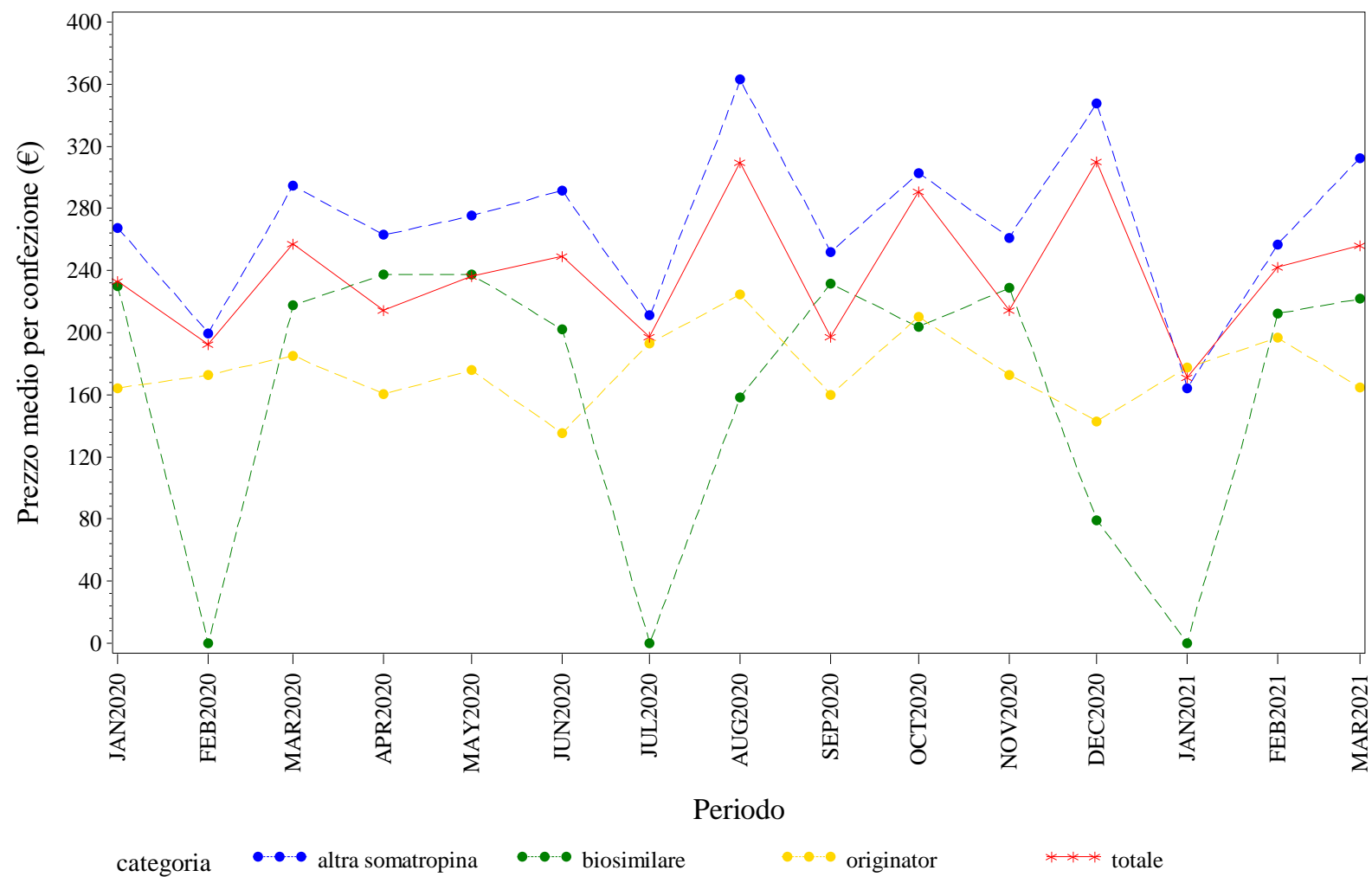

Elaborazione AIFA – Ufficio Monitoraggio della spesa farmaceutica
Dato NSIS/Tracciabilità' aggiornato mar-2021

PROV. AUT. BOLZANO. TERIPARATIDE - Andamento mensile del prezzo medio per la categoria terapeutica (ATC IV)
(Fonte: NSIS-Tracciabilità del farmaco)

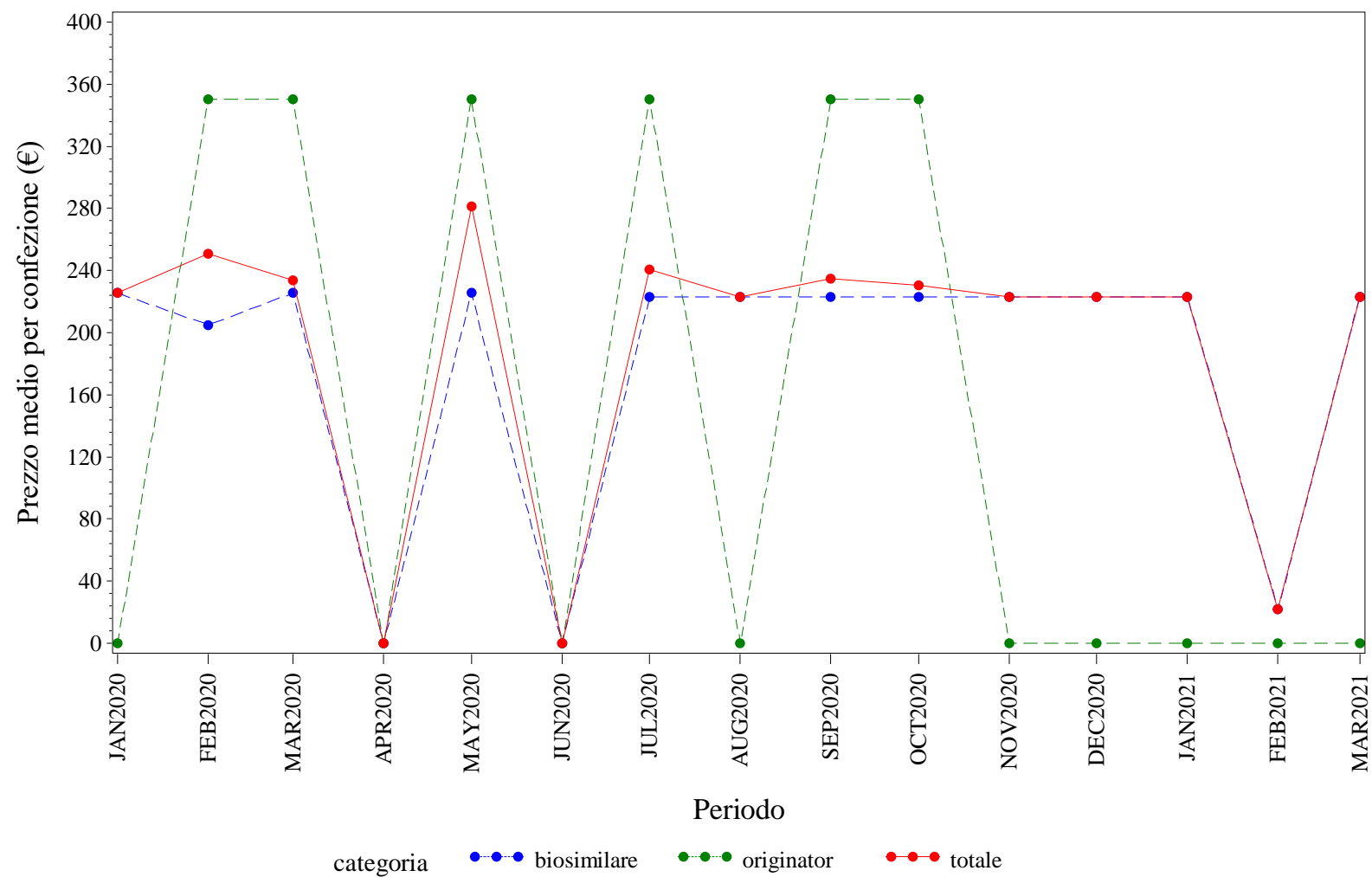

Elaborazione AIFA – Ufficio Monitoraggio della spesa farmaceutica
Dato NSIS/Tracciabilità' aggiornato mar-2021

PROV. AUT. BOLZANO. TRASTUZUMAB - Andamento mensile del prezzo medio per la categoria terapeutica (ATC IV)
(Fonte: NSIS-Tracciabilità del farmaco)

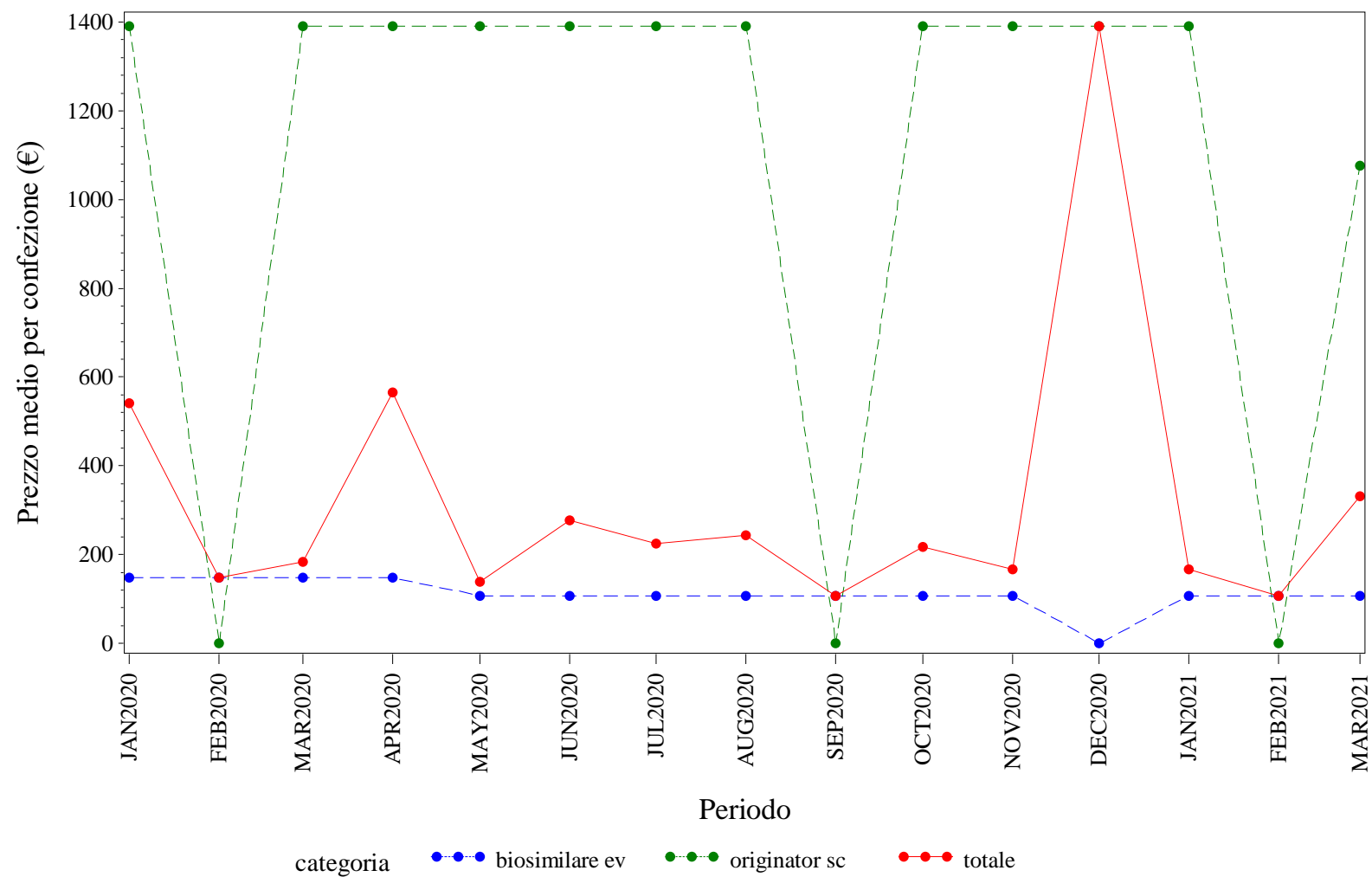

Elaborazione AIFA – Ufficio Monitoraggio della spesa farmaceutica
Dato NSIS/Tracciabilità' aggiornato mar-2021



PROV. AUT. TRENTO. Trend mensile del prezzo medio per la categoria terapeutica (ATC IV)

PROV. AUT. TRENTO. ANTI TNF-ALFA - Andamento mensile del prezzo medio per la categoria terapeutica (ATC IV)
(Fonte: NSIS-Tracciabilità del farmaco)

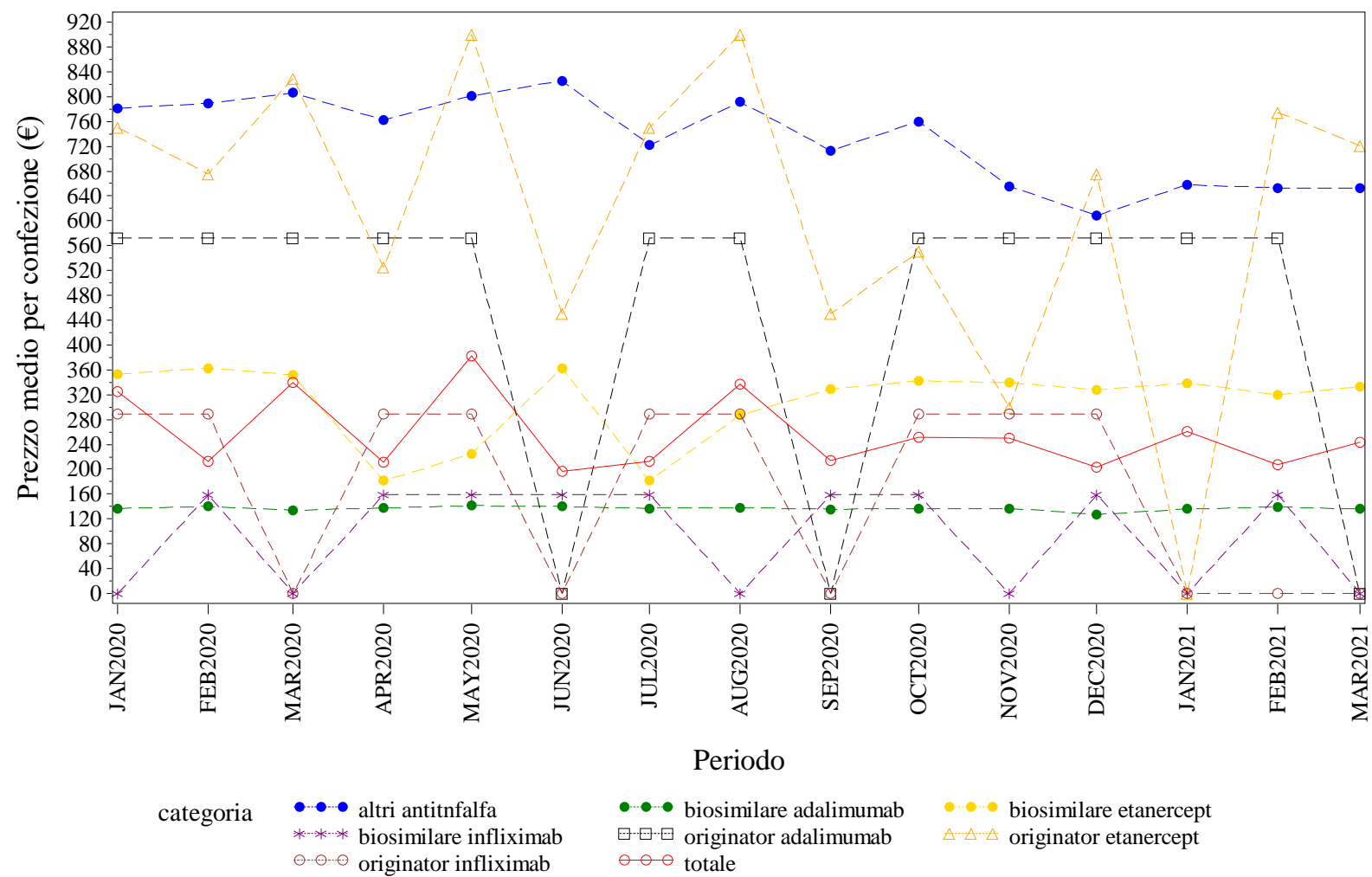

Elaborazione AIFA – Ufficio Monitoraggio della spesa farmaceutica
Dato NSIS/Tracciabilità' aggiornato mar-2021

PROV. AUT. TRENTO. BEVACIZUMAB - Andamento mensile del prezzo medio per la categoria terapeutica (ATC IV)
(Fonte: NSIS-Tracciabilità del farmaco)

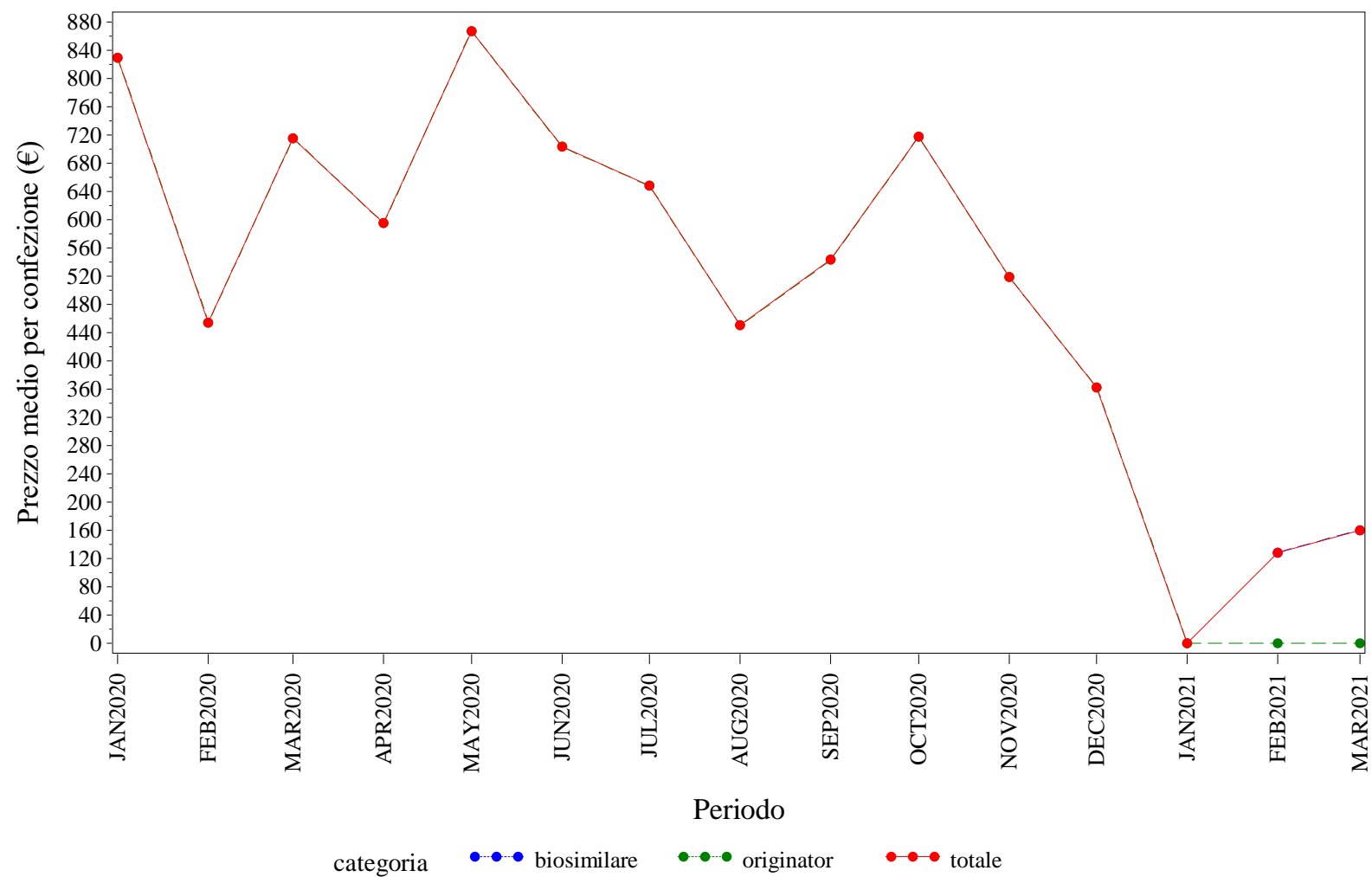

Elaborazione AIFA – Ufficio Monitoraggio della spesa farmaceutica
Dato NSIS/Tracciabilità' aggiornato mar-2021

PROV. AUT. TRENTO. EPARINE A BASSO PESO MOLECOLARE - Andamento mensile del prezzo medio per la categoria terapeutica (ATC IV)
(Fonte: NSIS-Tracciabilità del farmaco)

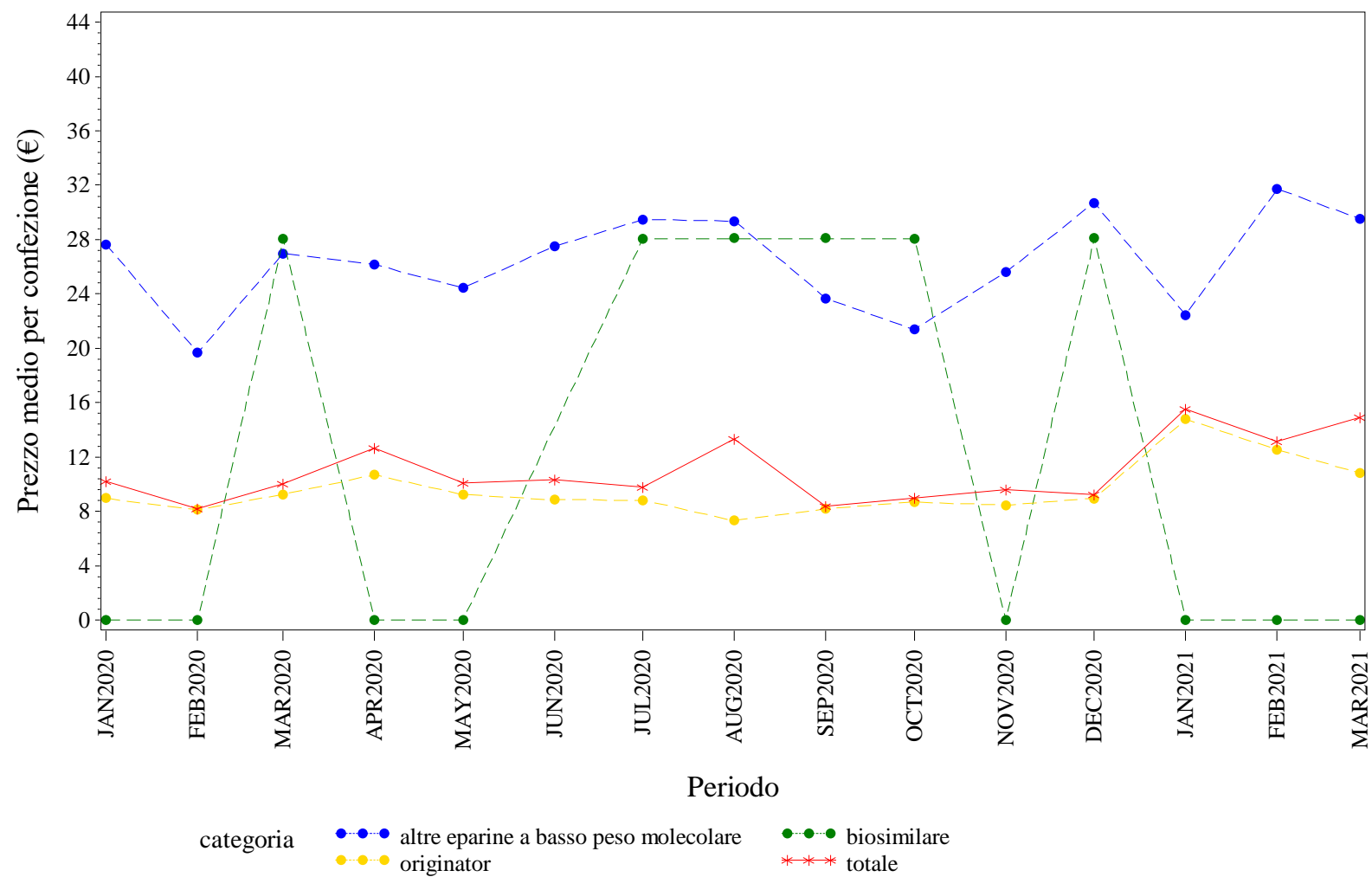

Elaborazione AIFA – Ufficio Monitoraggio della spesa farmaceutica
Dato NSIS/Tracciabilità' aggiornato mar-2021

PROV. AUT. TRENTO. EPOIETINE - Andamento mensile del prezzo medio per la categoria terapeutica (ATC IV)
(Fonte: NSIS-Tracciabilità del farmaco)

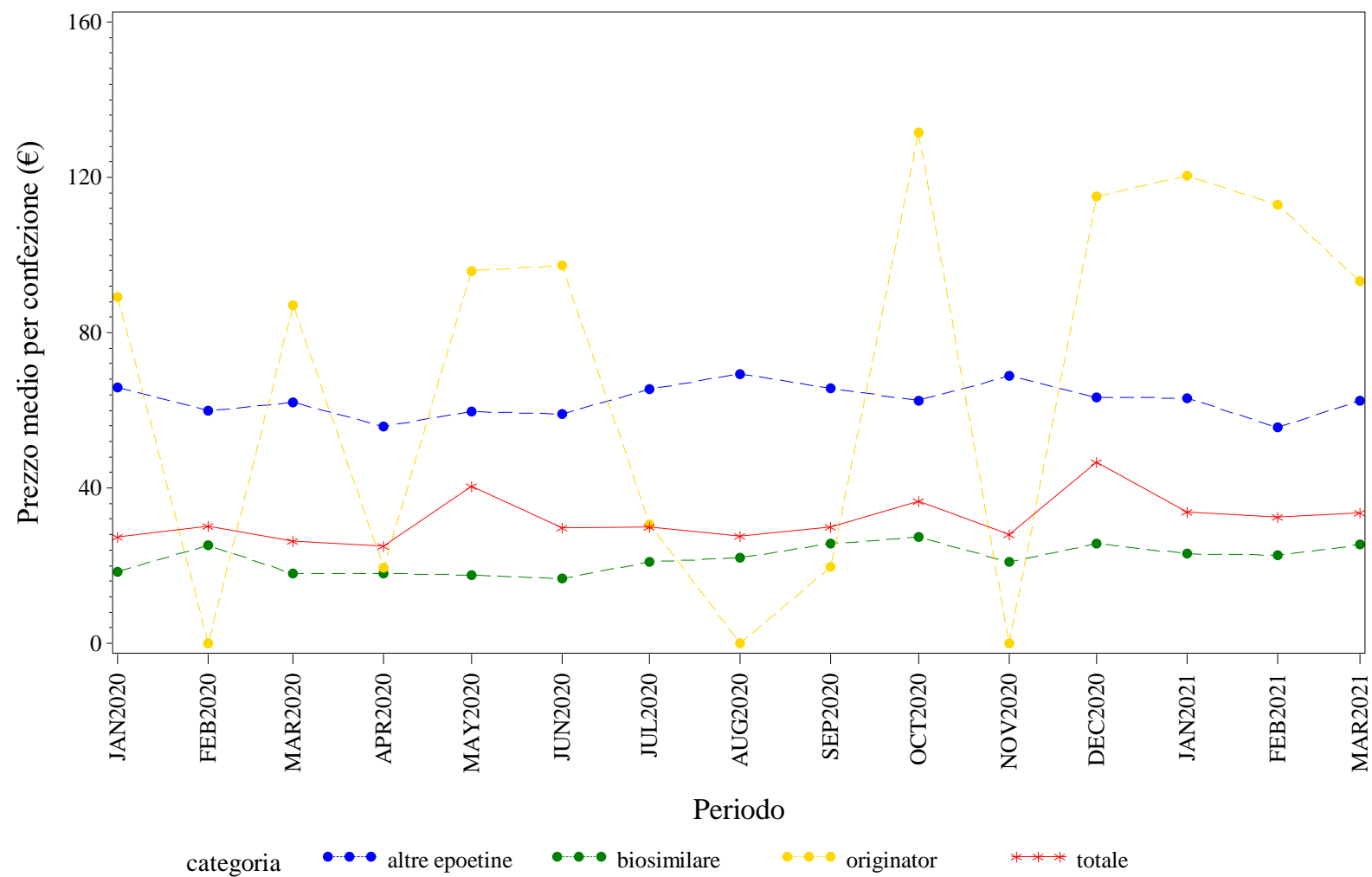

Elaborazione AIFA – Ufficio Monitoraggio della spesa farmaceutica
Dato NSIS/Tracciabilità' aggiornato mar-2021

PROV. AUT. TRENTO. FATTORI DELLA CRESCITA - Andamento mensile del prezzo medio per la categoria terapeutica (ATC IV)
(Fonte: NSIS-Tracciabilità del farmaco)

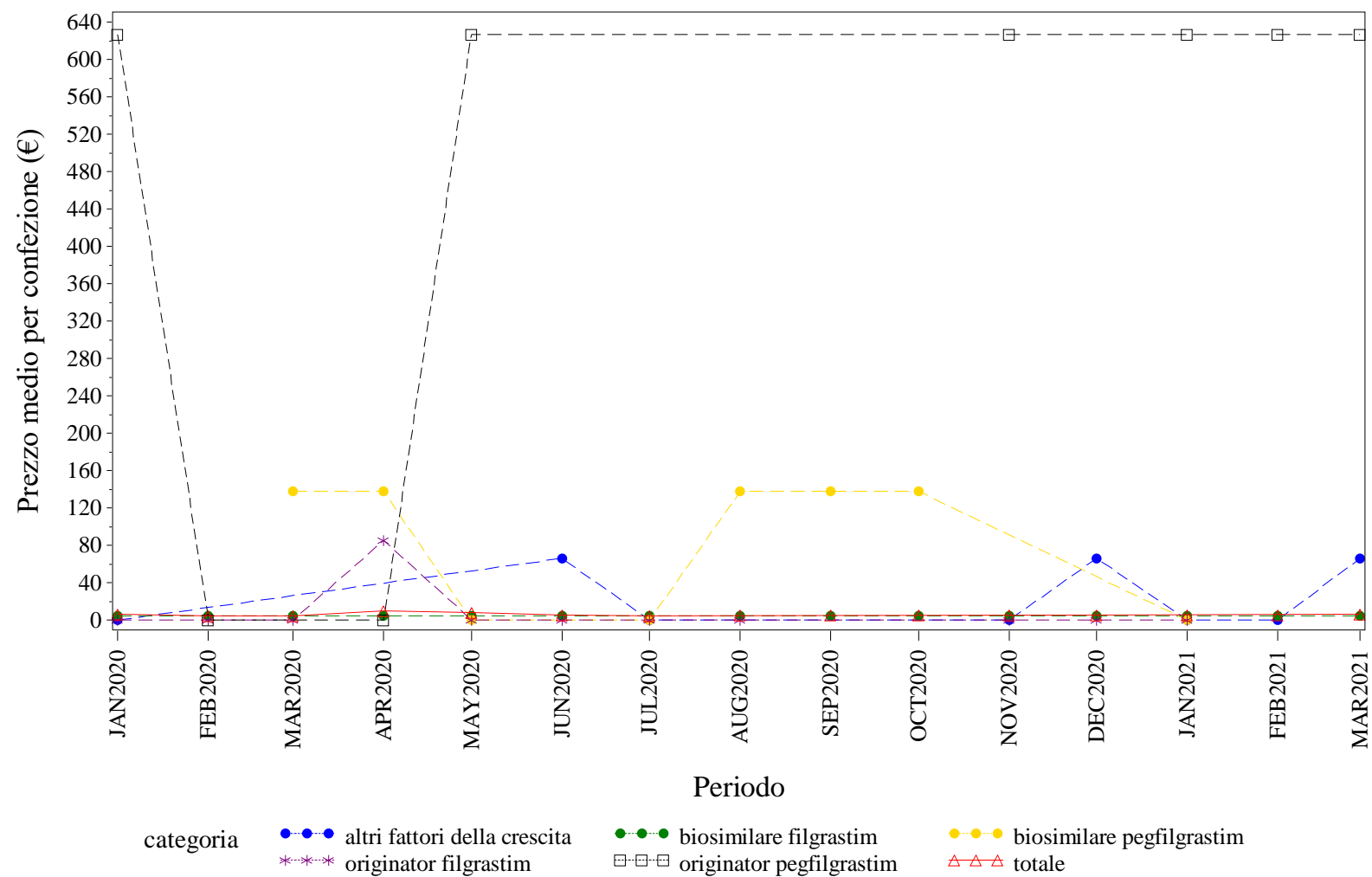

Elaborazione AIFA – Ufficio Monitoraggio della spesa farmaceutica
Dato NSIS/Tracciabilità' aggiornato mar-2021

PROV. AUT. TRENTO. FOLLITROPINE - Andamento mensile del prezzo medio per la categoria terapeutica (ATC IV)
(Fonte: NSIS-Tracciabilità del farmaco)

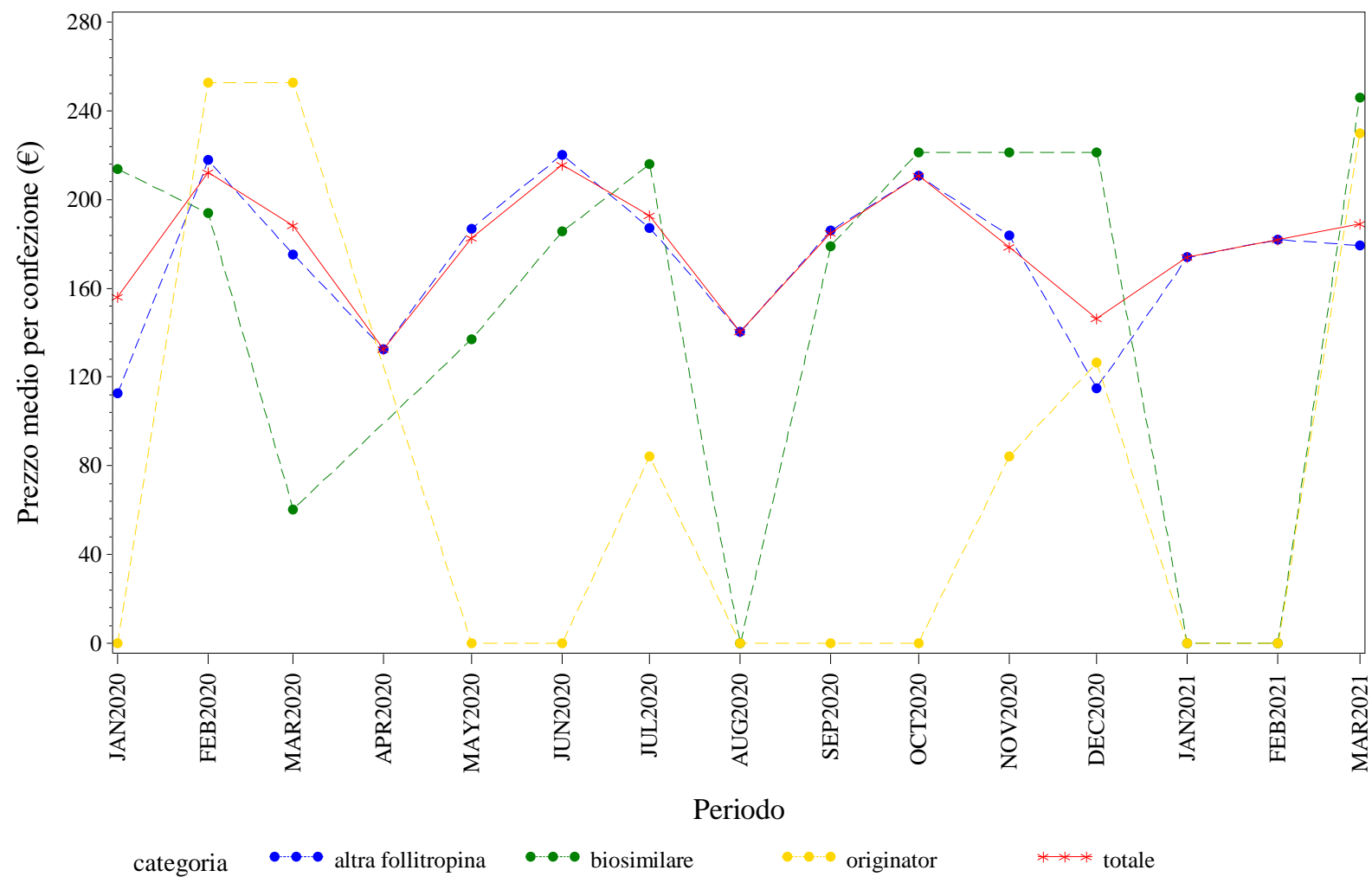

Elaborazione AIFA – Ufficio Monitoraggio della spesa farmaceutica
Dato NSIS/Tracciabilità' aggiornato mar-2021

PROV. AUT. TRENTO. INSULINE FAST ACTING - Andamento mensile del prezzo medio per la categoria terapeutica (ATC IV)
(Fonte: NSIS-Tracciabilità del farmaco)

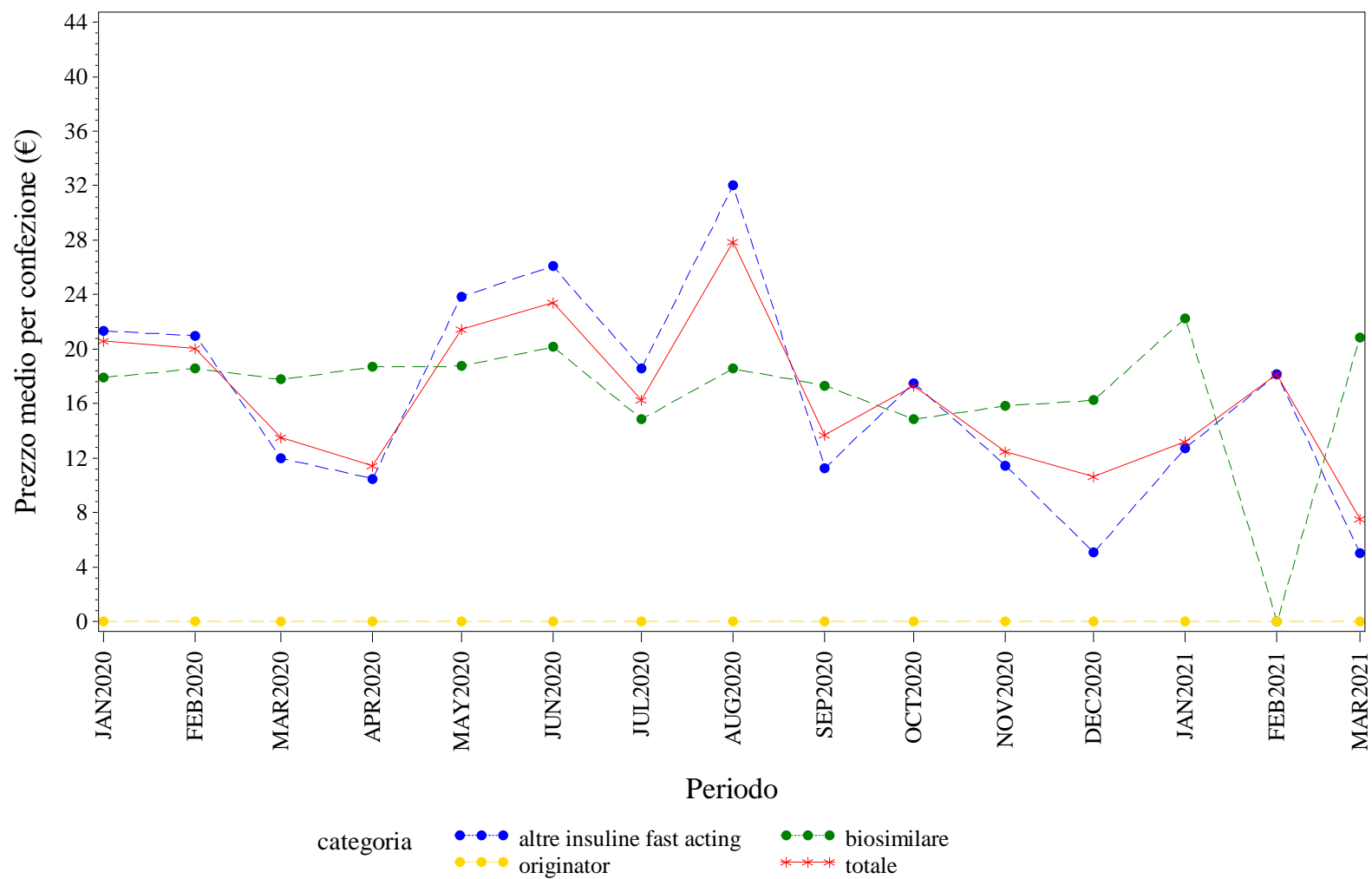

Elaborazione AIFA – Ufficio Monitoraggio della spesa farmaceutica
Dato NSIS/Tracciabilità' aggiornato mar-2021

PROV. AUT. TRENTO. INSULINE LONG ACTING - Andamento mensile del prezzo medio per la categoria terapeutica (ATC IV)
(Fonte: NSIS-Tracciabilità del farmaco)

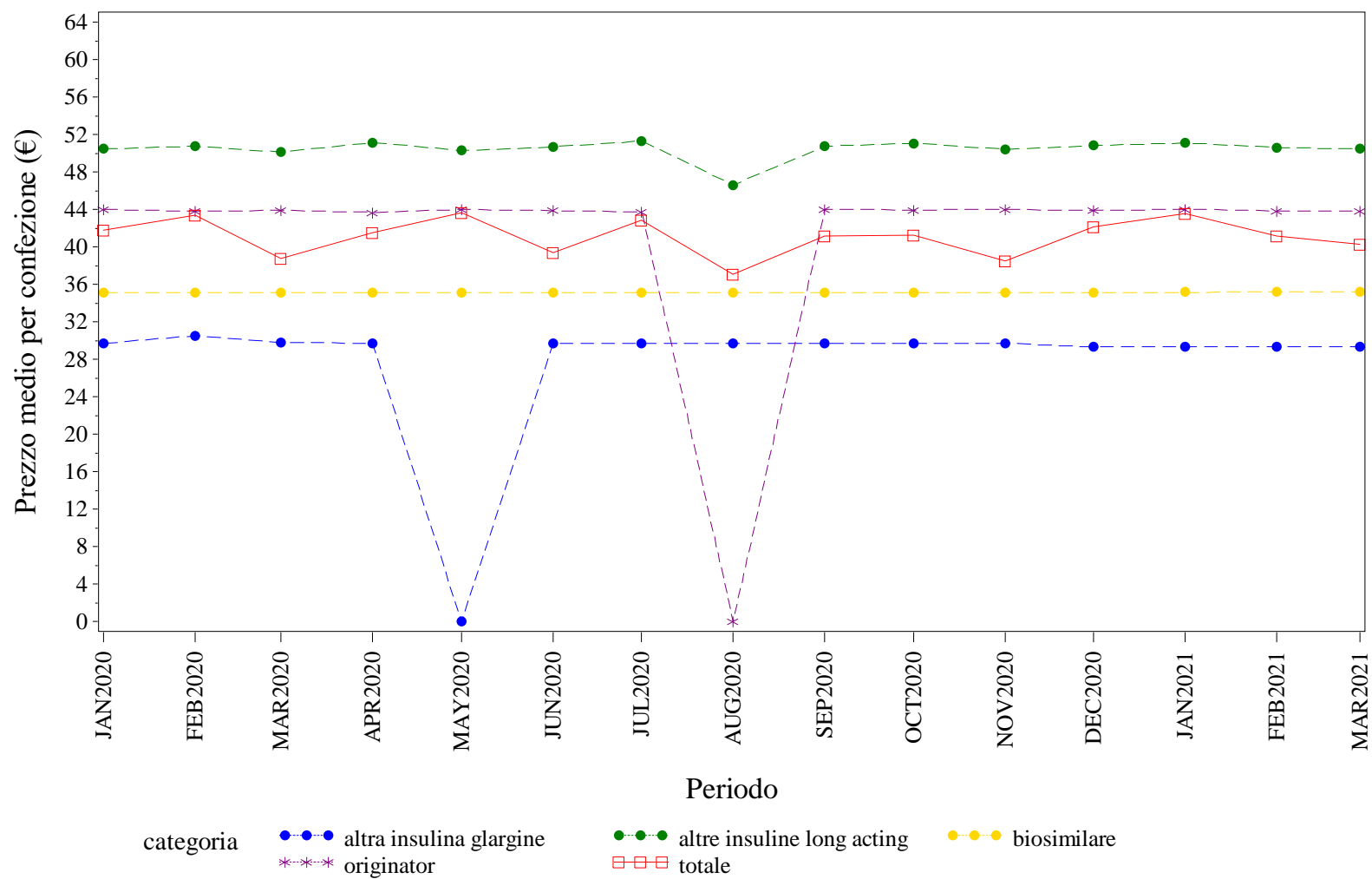

Elaborazione AIFA – Ufficio Monitoraggio della spesa farmaceutica
Dato NSIS/Tracciabilità' aggiornato mar-2021

PROV. AUT. TRENTO. RITUXIMAB - Andamento mensile del prezzo medio per la categoria terapeutica (ATC IV)
(Fonte: NSIS-Tracciabilità del farmaco)

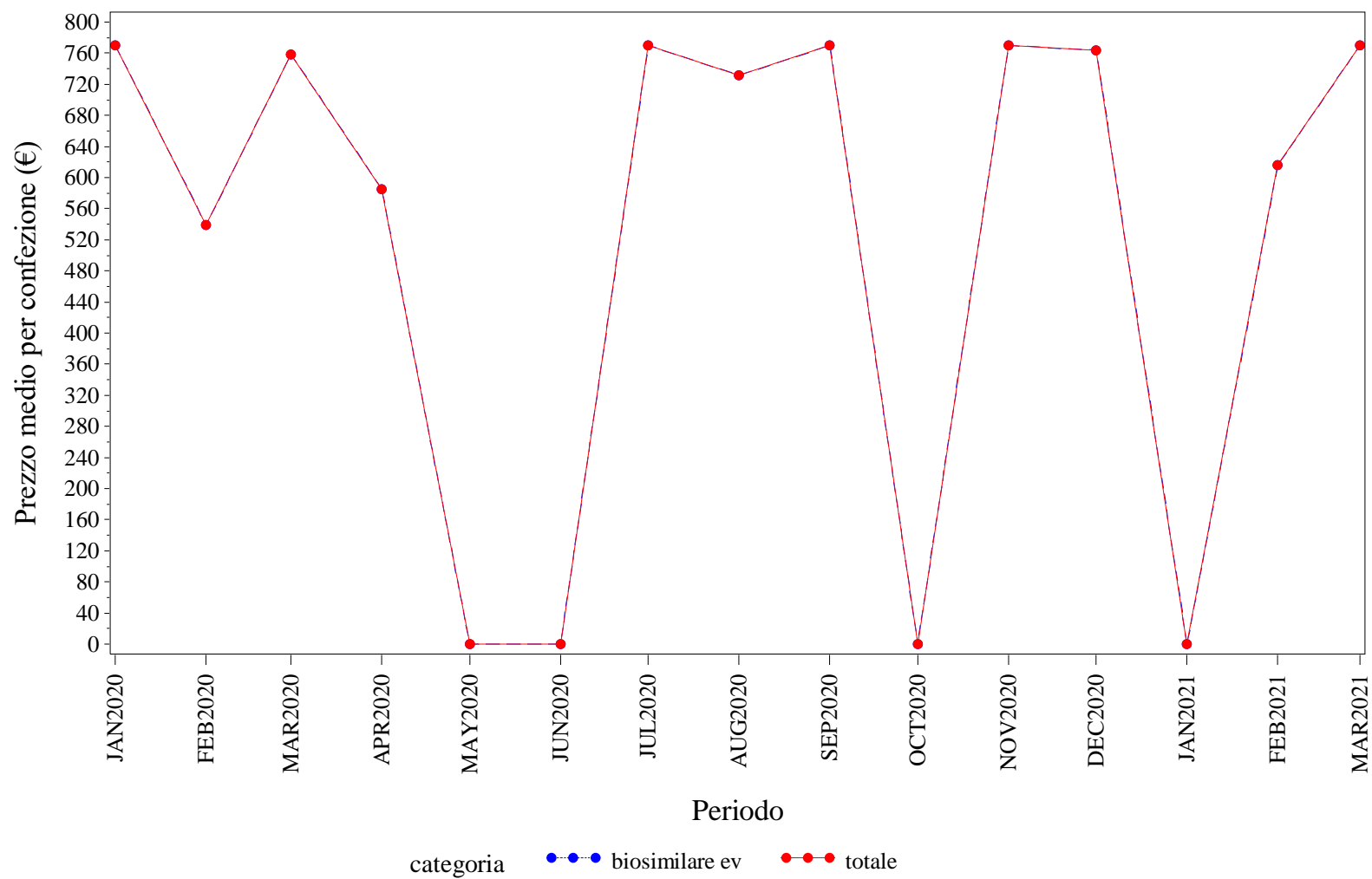

Elaborazione AIFA – Ufficio Monitoraggio della spesa farmaceutica
Dato NSIS/Tracciabilità' aggiornato mar-2021

PROV. AUT. TRENTO. TERIPARATIDE - Andamento mensile del prezzo medio per la categoria terapeutica (ATC IV)
(Fonte: NSIS-Tracciabilità del farmaco)

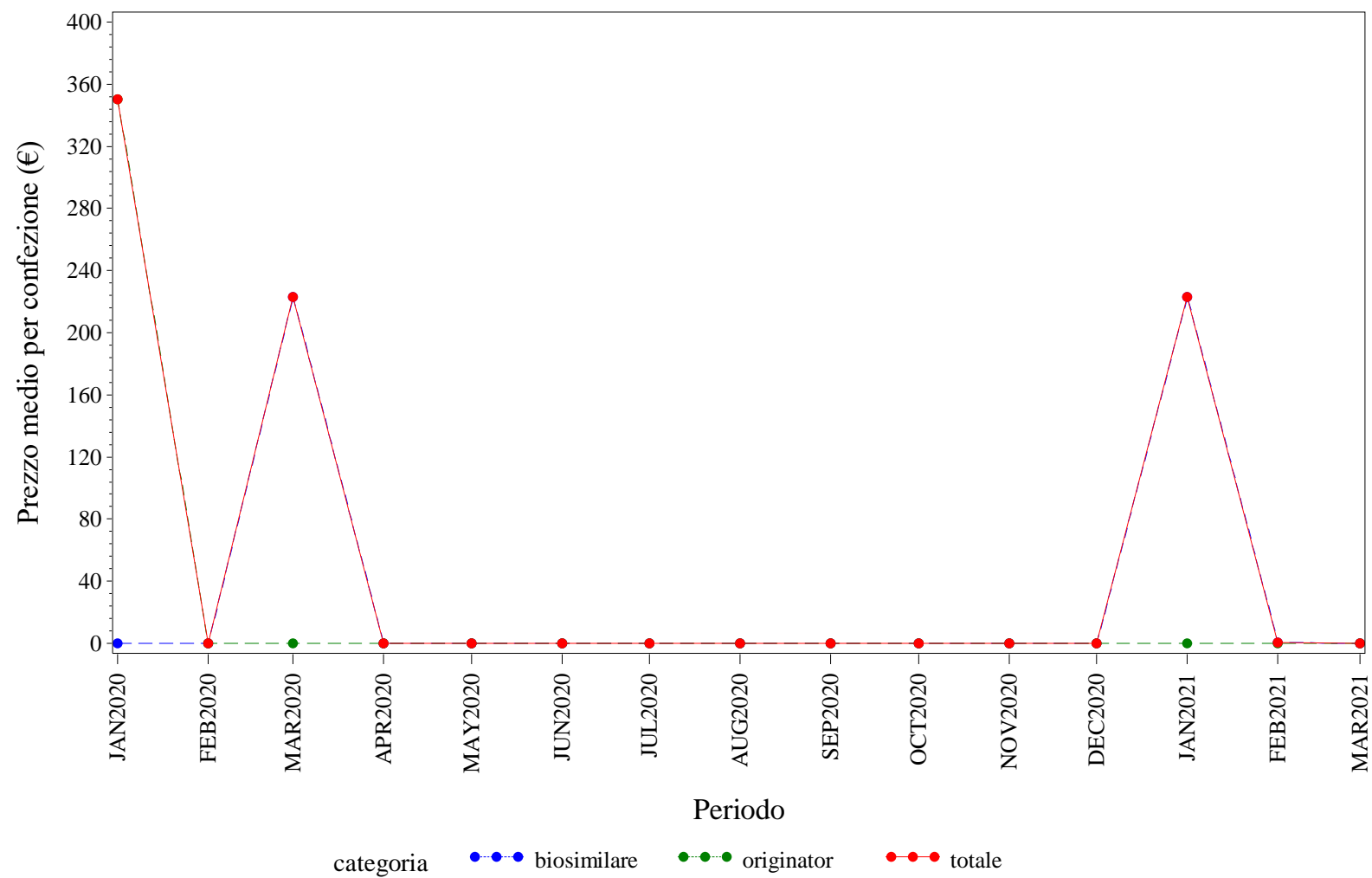

Elaborazione AIFA – Ufficio Monitoraggio della spesa farmaceutica
Dato NSIS/Tracciabilità' aggiornato mar-2021

PROV. AUT. TRENTO. TRASTUZUMAB - Andamento mensile del prezzo medio per la categoria terapeutica (ATC IV)
(Fonte: NSIS-Tracciabilità del farmaco)

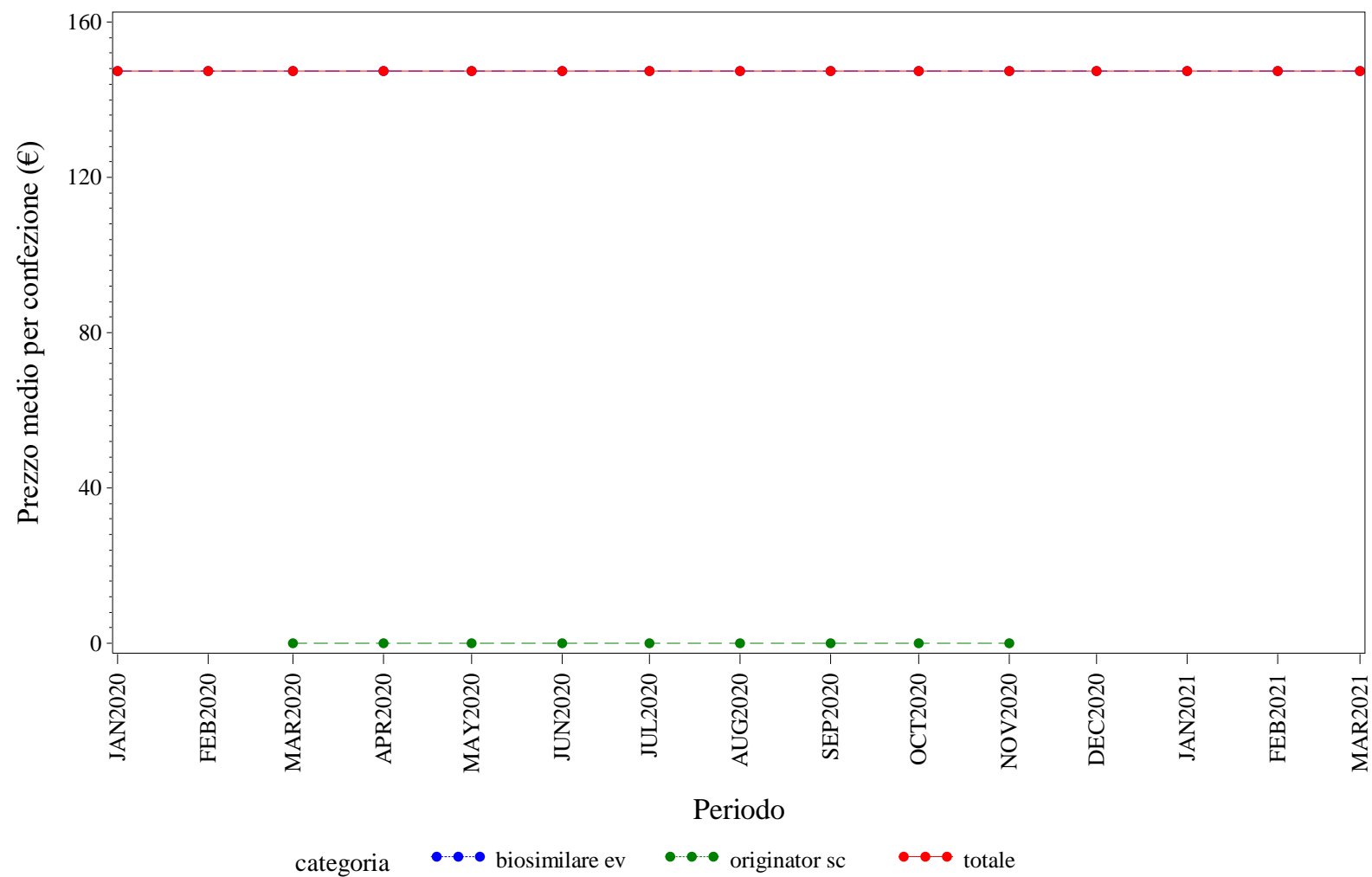

Elaborazione AIFA – Ufficio Monitoraggio della spesa farmaceutica
Dato NSIS/Tracciabilità' aggiornato mar-2021



PUGLIA. Trend mensile del prezzo medio per la categoria terapeutica (ATC IV)

PUGLIA. ANTI TNF-ALFA - Andamento mensile del prezzo medio per la categoria terapeutica (ATC IV)
(Fonte: NSIS-Tracciabilità del farmaco)

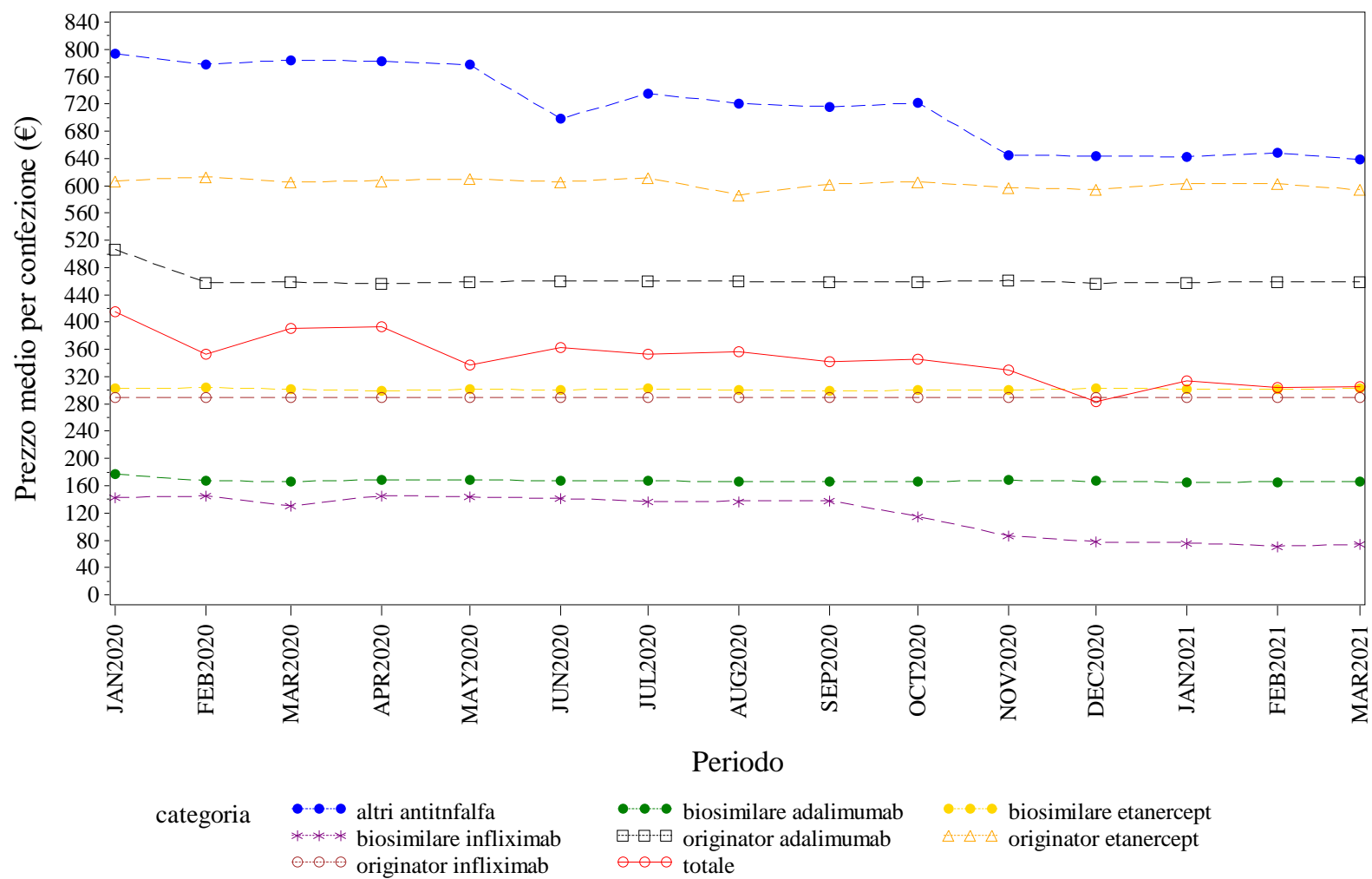

Elaborazione AIFA – Ufficio Monitoraggio della spesa farmaceutica
Dato NSIS/Tracciabilità' aggiornato mar-2021

PUGLIA. BEVACIZUMAB - Andamento mensile del prezzo medio per la categoria terapeutica (ATC IV)
(Fonte: NSIS-Tracciabilità del farmaco)

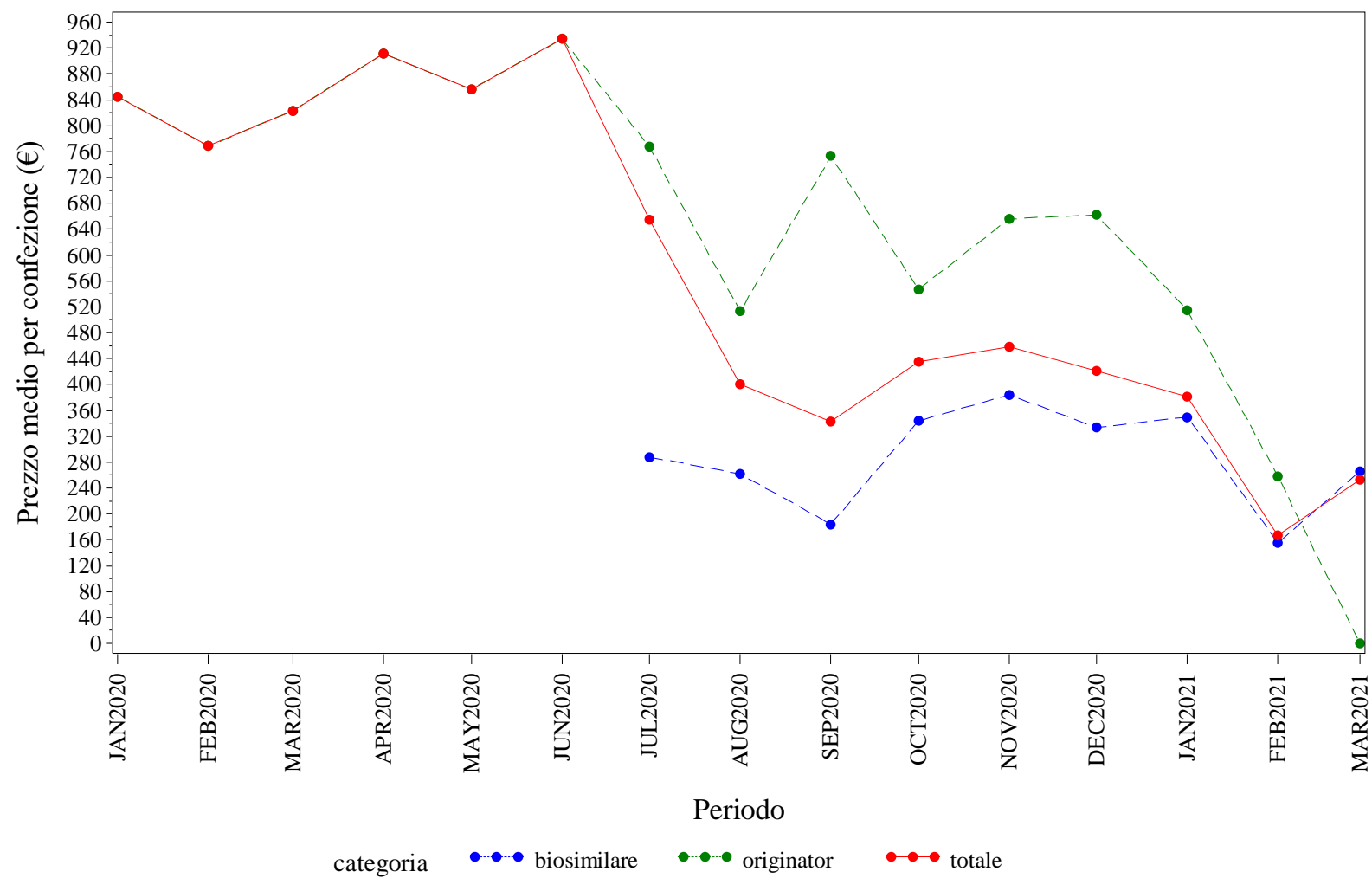

Elaborazione AIFA – Ufficio Monitoraggio della spesa farmaceutica
Dato NSIS/Tracciabilità' aggiornato mar-2021

PUGLIA. EPARINE A BASSO PESO MOLECOLARE - Andamento mensile del prezzo medio per la categoria terapeutica (ATC IV)
(Fonte: NSIS-Tracciabilità del farmaco)

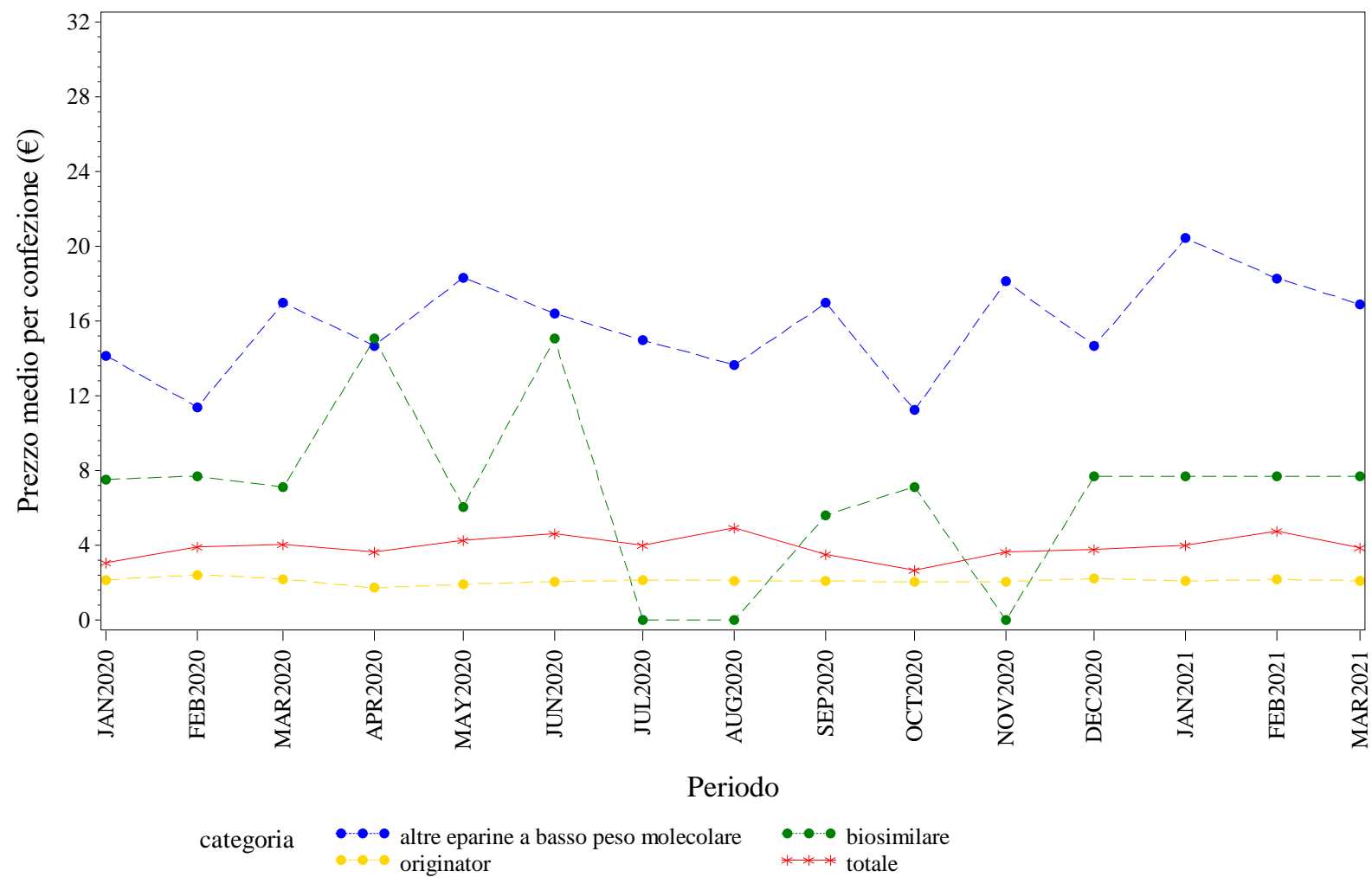

Elaborazione AIFA – Ufficio Monitoraggio della spesa farmaceutica
Dato NSIS/Tracciabilità' aggiornato mar-2021

PUGLIA. EPOIETINE - Andamento mensile del prezzo medio per la categoria terapeutica (ATC IV)
(Fonte: NSIS-Tracciabilità del farmaco)

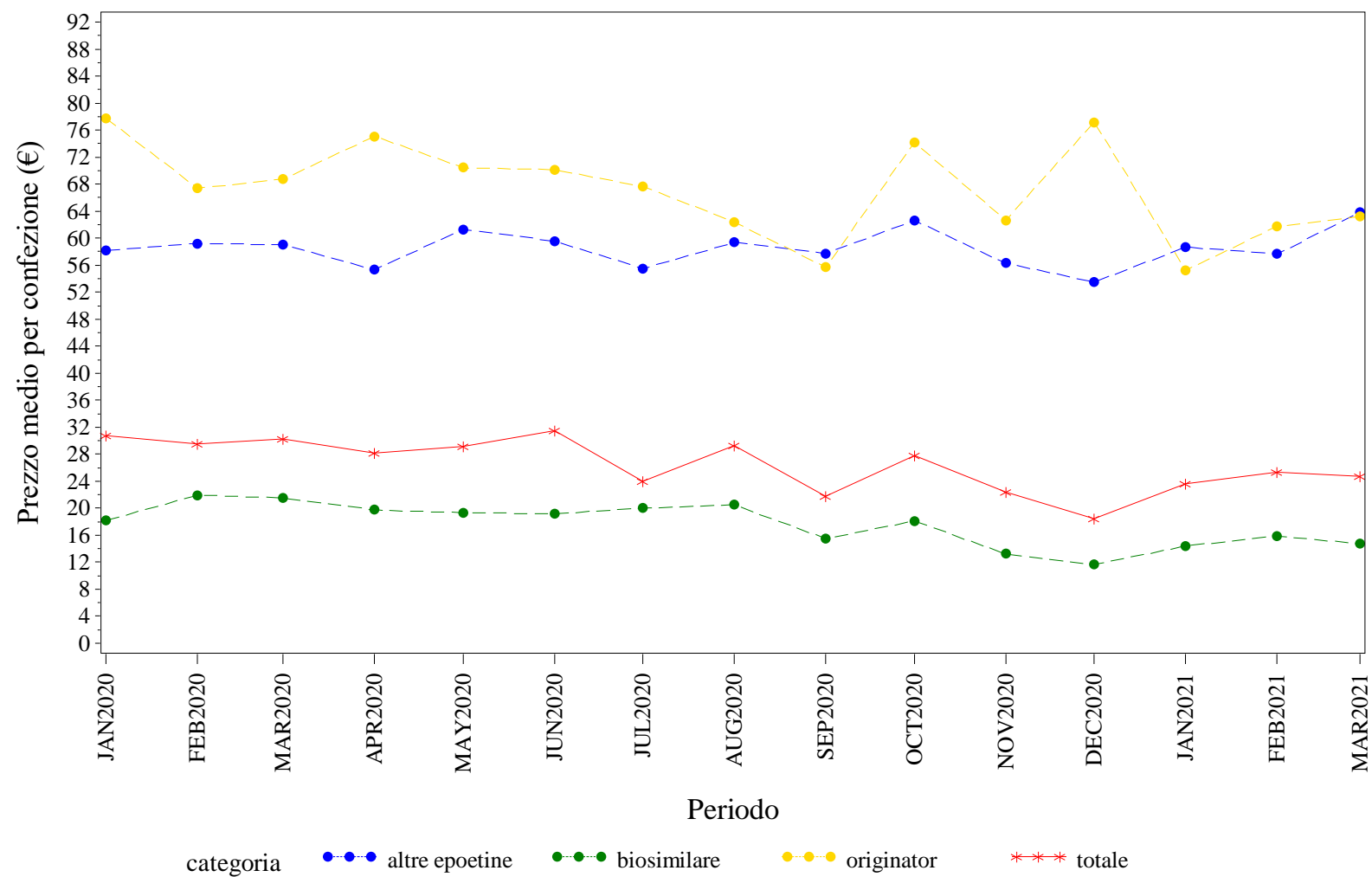

Elaborazione AIFA – Ufficio Monitoraggio della spesa farmaceutica
Dato NSIS/Tracciabilità' aggiornato mar-2021

PUGLIA. FATTORI DELLA CRESCITA - Andamento mensile del prezzo medio per la categoria terapeutica (ATC IV)
(Fonte: NSIS-Tracciabilità del farmaco)

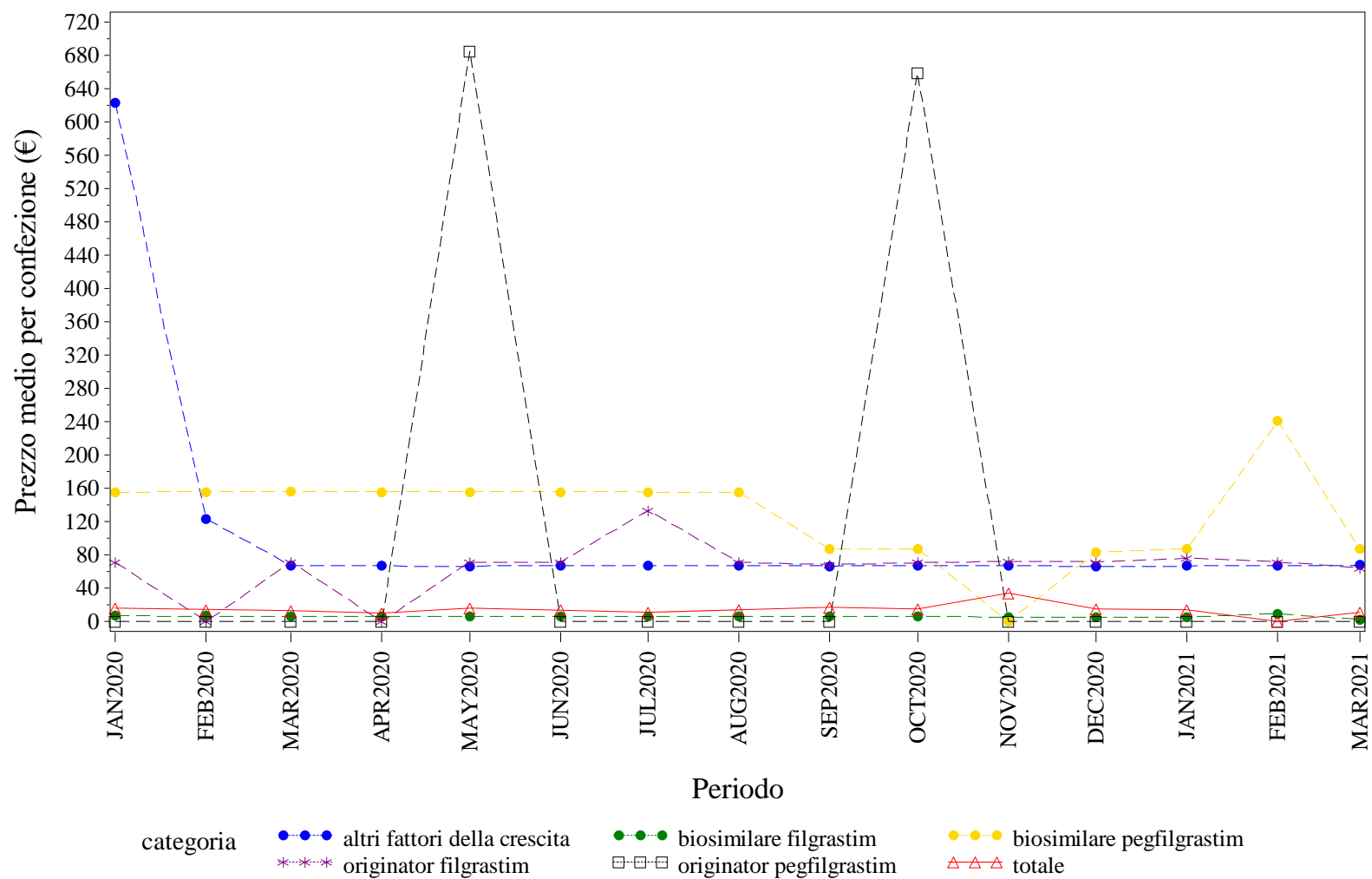

Elaborazione AIFA – Ufficio Monitoraggio della spesa farmaceutica
Dato NSIS/Tracciabilità' aggiornato mar-2021

PUGLIA. FOLLITROPINE - Andamento mensile del prezzo medio per la categoria terapeutica (ATC IV)
(Fonte: NSIS-Tracciabilità del farmaco)

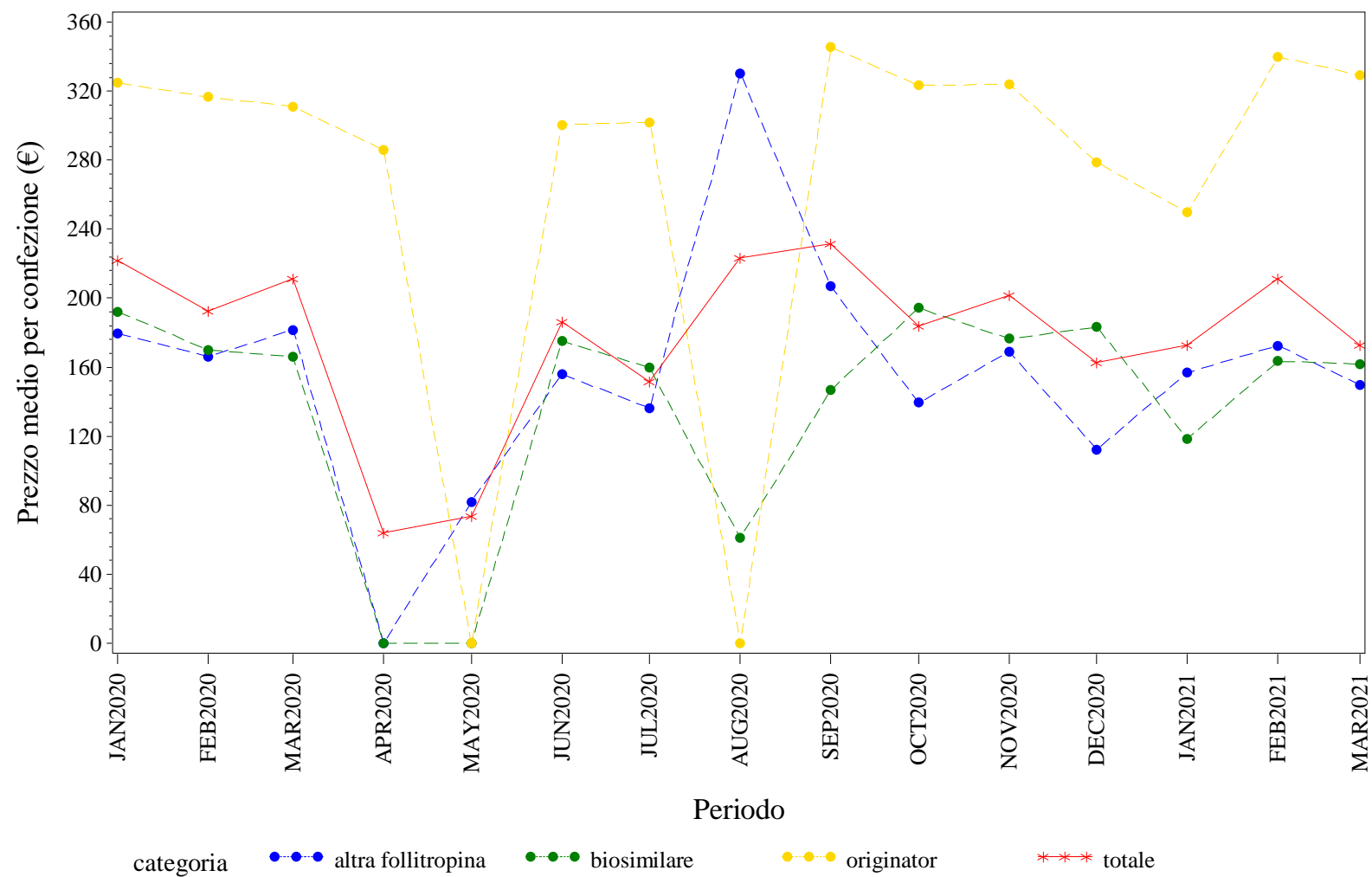

Elaborazione AIFA – Ufficio Monitoraggio della spesa farmaceutica
Dato NSIS/Tracciabilità' aggiornato mar-2021

PUGLIA. INSULINE FAST ACTING - Andamento mensile del prezzo medio per la categoria terapeutica (ATC IV)
(Fonte: NSIS-Tracciabilità del farmaco)

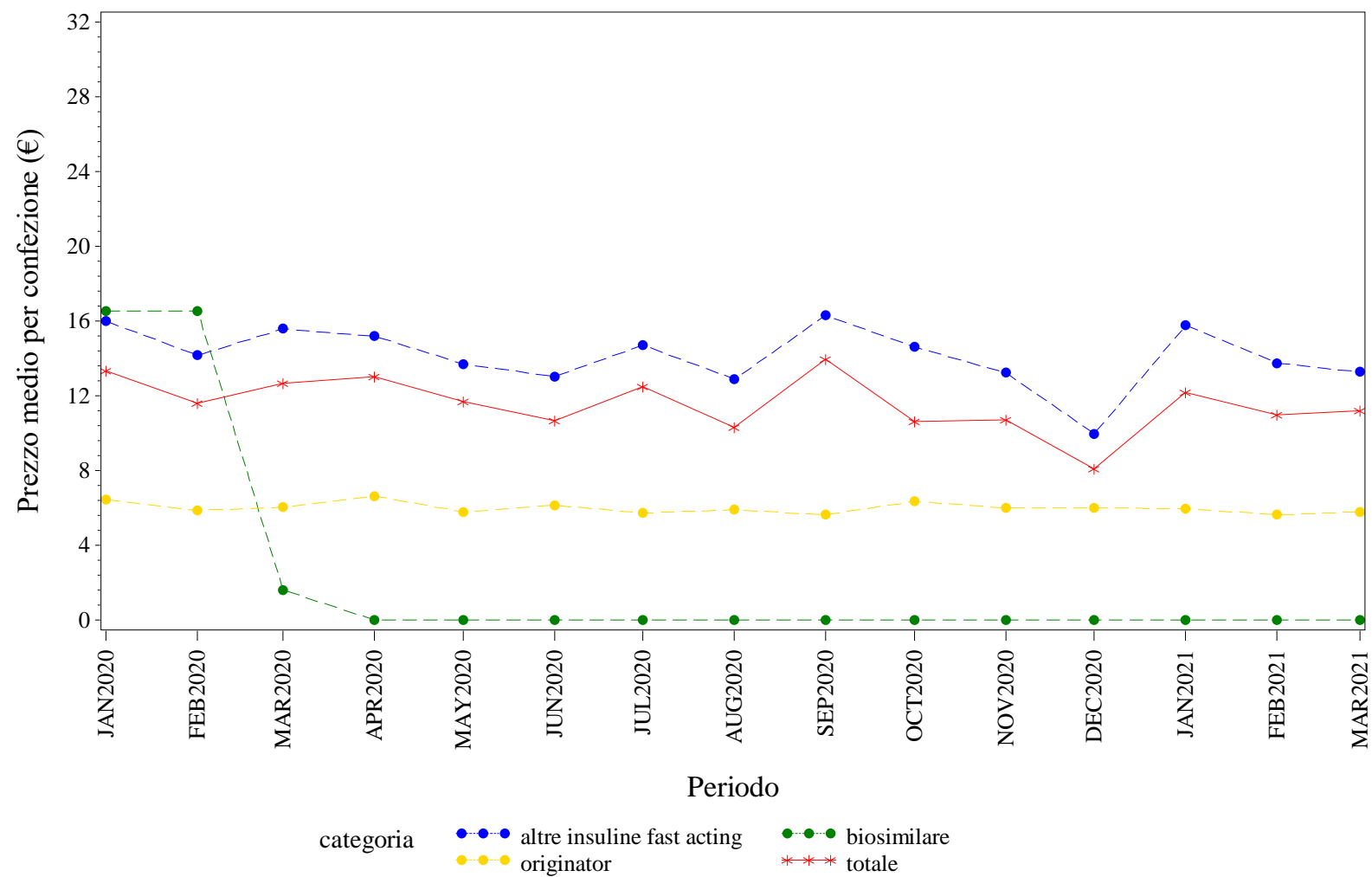

Elaborazione AIFA – Ufficio Monitoraggio della spesa farmaceutica
Dato NSIS/Tracciabilità' aggiornato mar-2021

PUGLIA. INSULINE LONG ACTING - Andamento mensile del prezzo medio per la categoria terapeutica (ATC IV)
(Fonte: NSIS-Tracciabilità del farmaco)

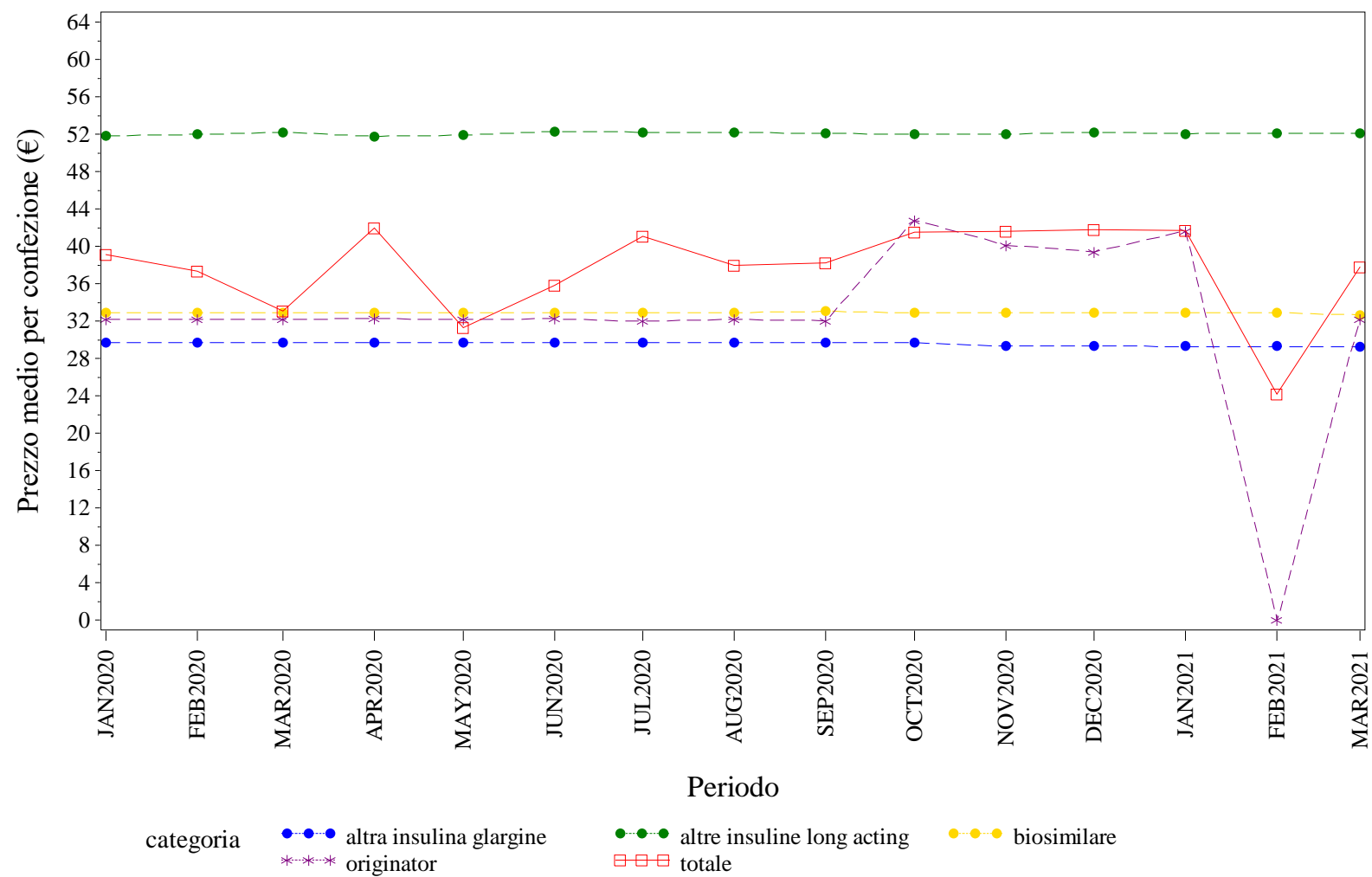

Elaborazione AIFA – Ufficio Monitoraggio della spesa farmaceutica
Dato NSIS/Tracciabilità' aggiornato mar-2021

PUGLIA. RITUXIMAB - Andamento mensile del prezzo medio per la categoria terapeutica (ATC IV)
(Fonte: NSIS-Tracciabilità del farmaco)

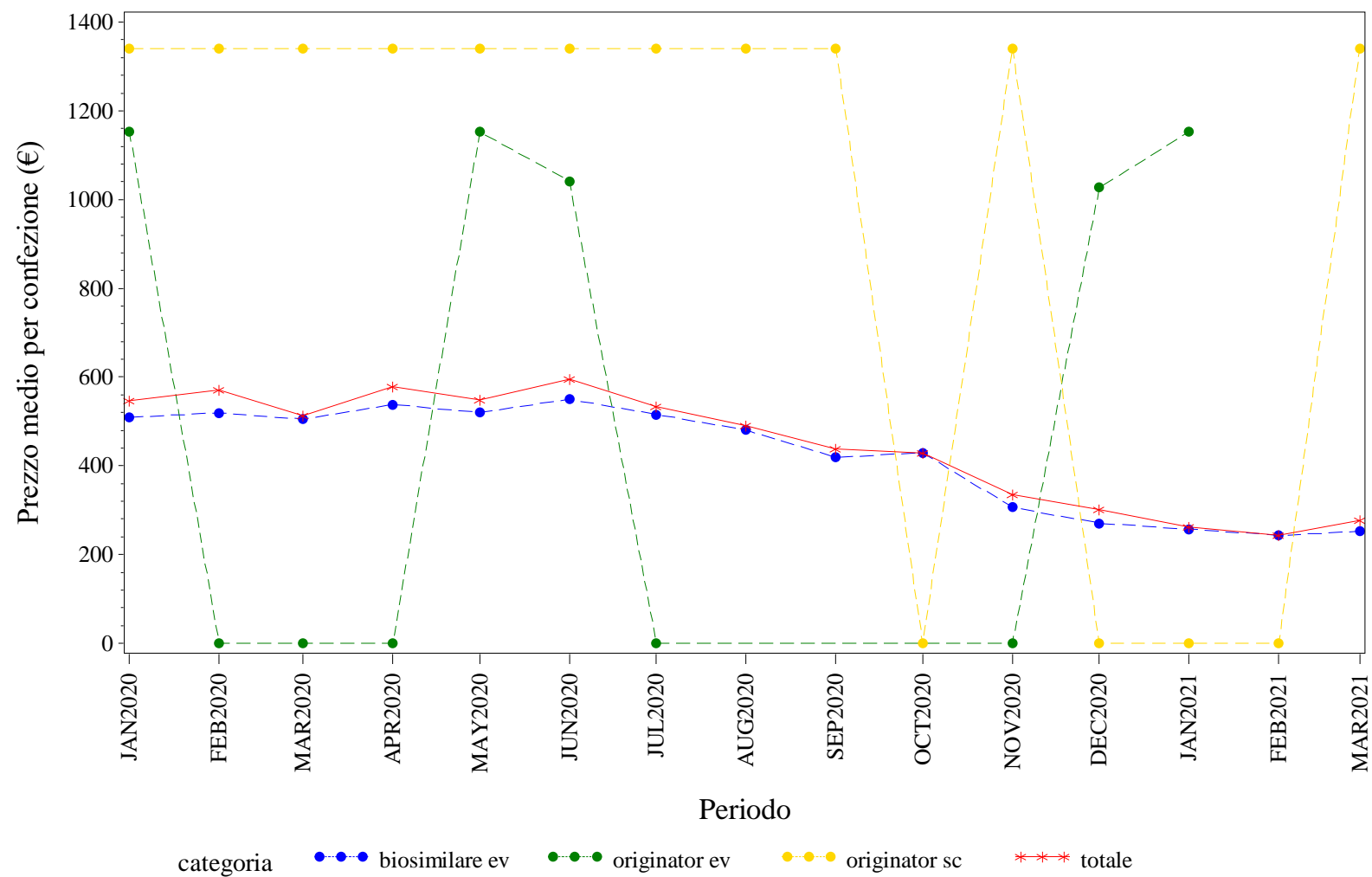

Elaborazione AIFA – Ufficio Monitoraggio della spesa farmaceutica
Dato NSIS/Tracciabilità' aggiornato mar-2021

PUGLIA. TERIPARATIDE - Andamento mensile del prezzo medio per la categoria terapeutica (ATC IV)
(Fonte: NSIS-Tracciabilità del farmaco)

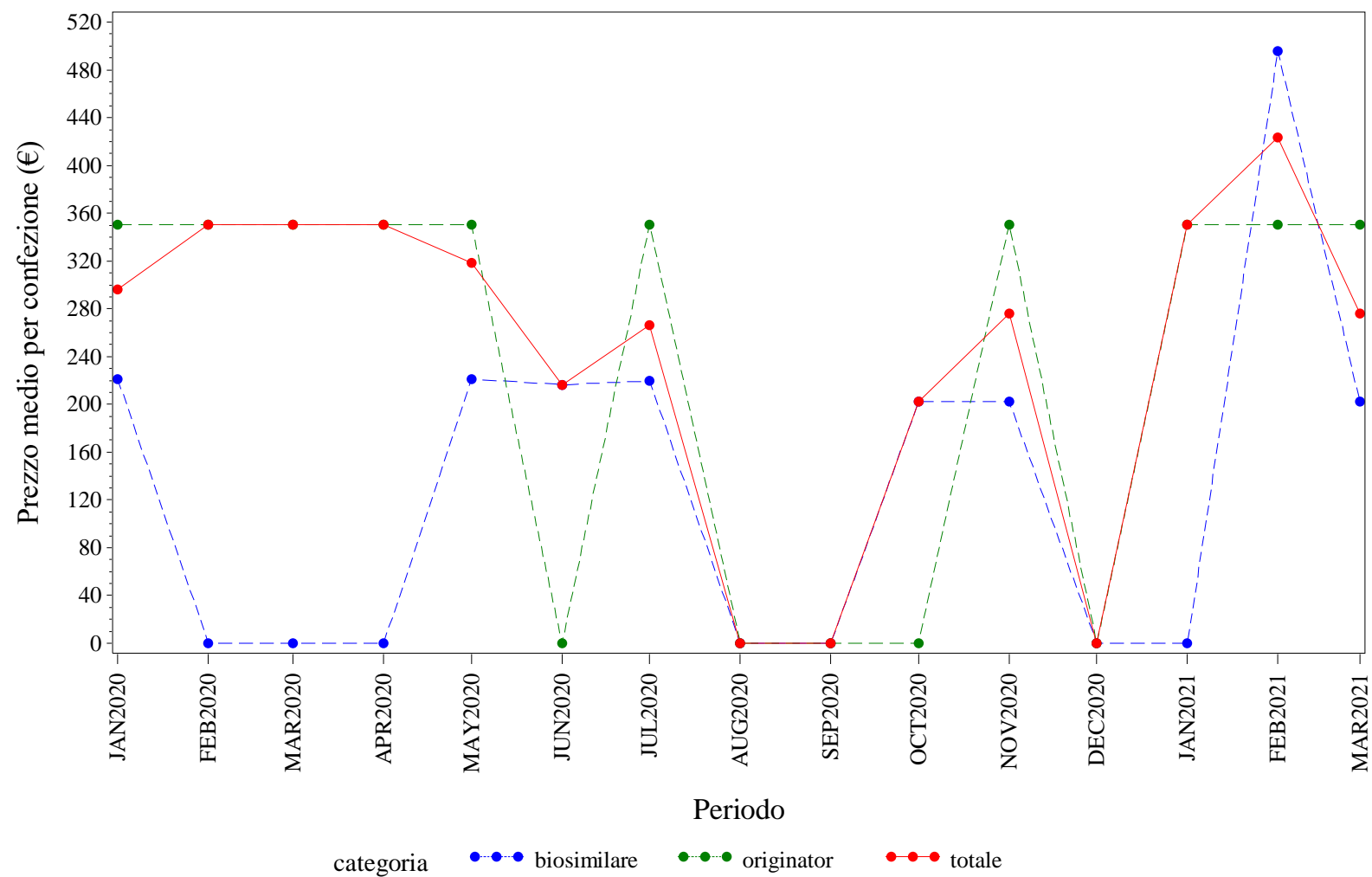

Elaborazione AIFA – Ufficio Monitoraggio della spesa farmaceutica
Dato NSIS/Tracciabilità' aggiornato mar-2021

PUGLIA. TRASTUZUMAB - Andamento mensile del prezzo medio per la categoria terapeutica (ATC IV)
(Fonte: NSIS-Tracciabilità del farmaco)

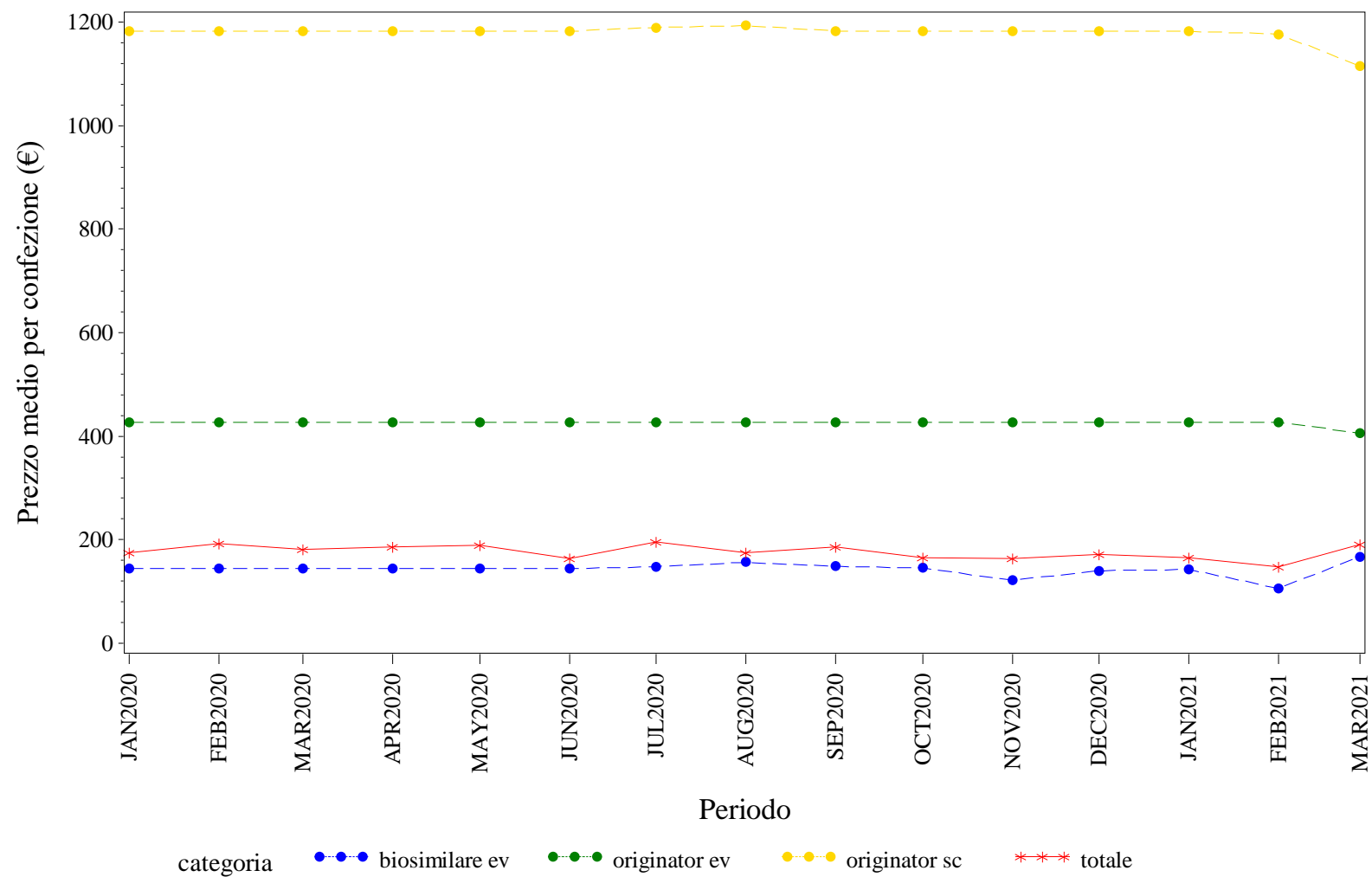

Elaborazione AIFA – Ufficio Monitoraggio della spesa farmaceutica
Dato NSIS/Tracciabilità' aggiornato mar-2021



SARDEGNA. Trend mensile del prezzo medio per la categoria terapeutica (ATC IV)

SARDEGNA. ANTI TNF-ALFA - Andamento mensile del prezzo medio per la categoria terapeutica (ATC IV)
(Fonte: NSIS-Tracciabilità del farmaco)

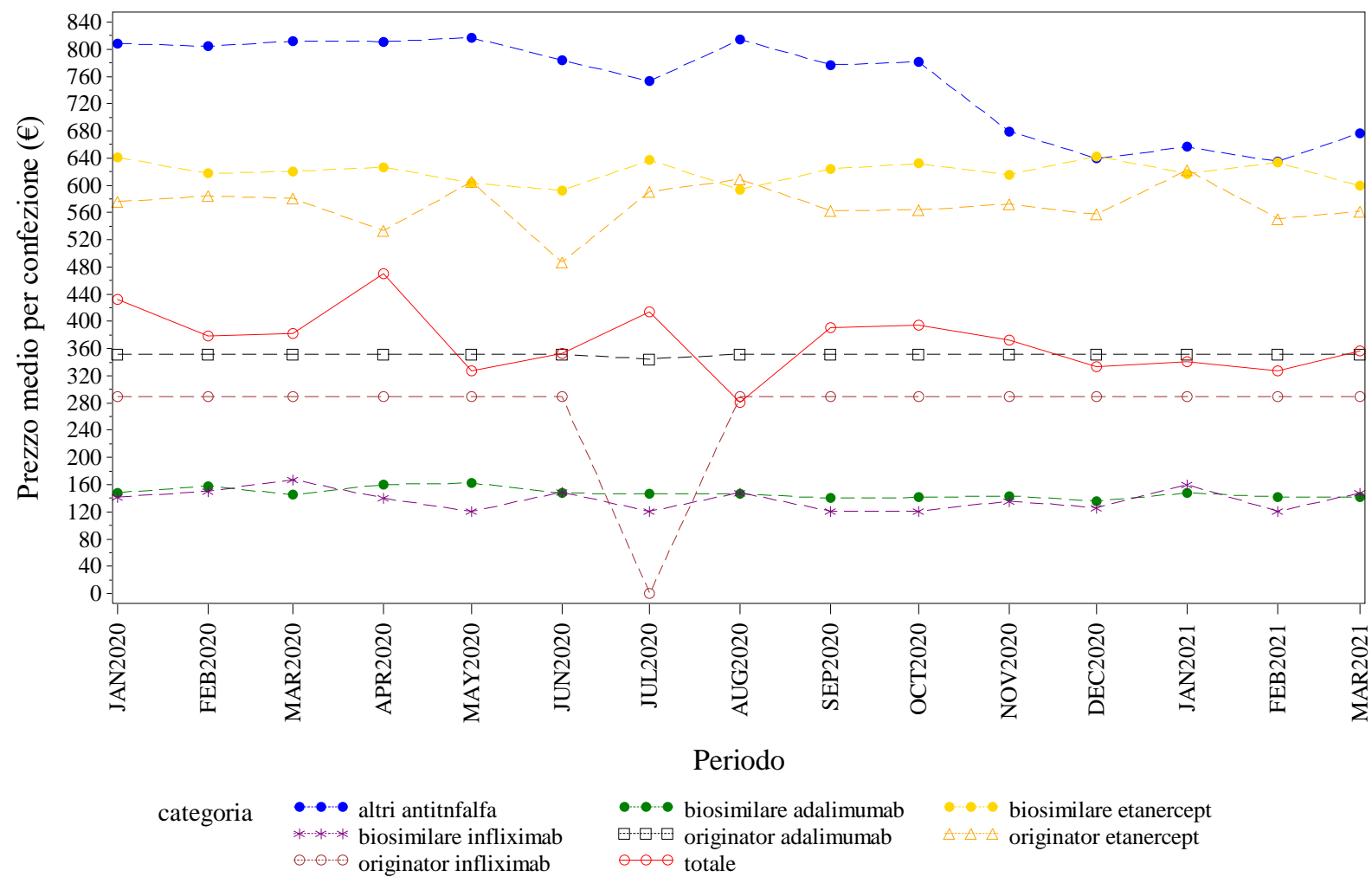

Elaborazione AIFA – Ufficio Monitoraggio della spesa farmaceutica
Dato NSIS/Tracciabilità' aggiornato mar-2021

SARDEGNA. BEVACIZUMAB - Andamento mensile del prezzo medio per la categoria terapeutica (ATC IV)
(Fonte: NSIS-Tracciabilità del farmaco)

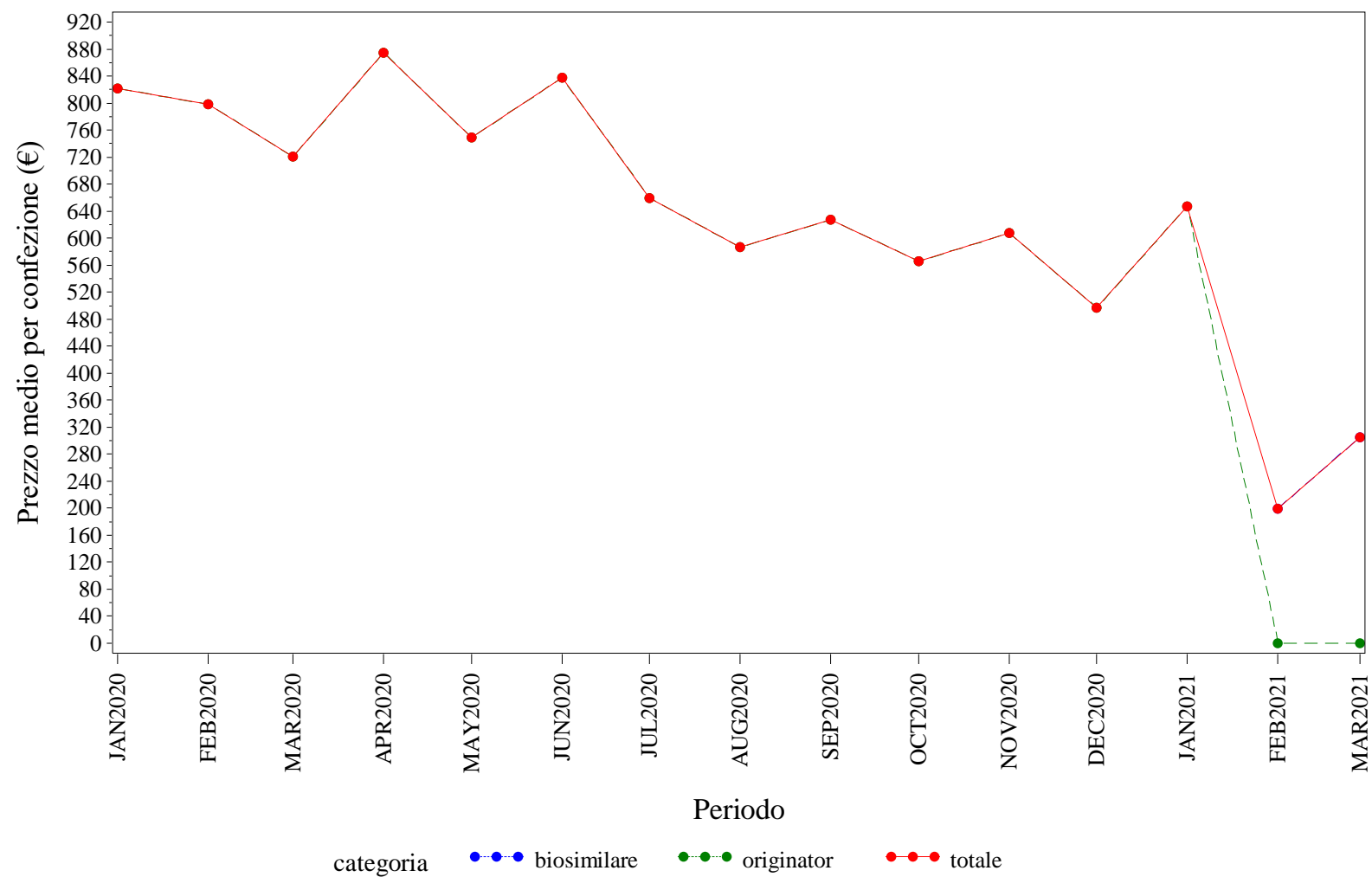

Elaborazione AIFA – Ufficio Monitoraggio della spesa farmaceutica
Dato NSIS/Tracciabilità' aggiornato mar-2021

SARDEGNA. EPARINE A BASSO PESO MOLECOLARE - Andamento mensile del prezzo medio per la categoria terapeutica (ATC IV)
(Fonte: NSIS-Tracciabilità del farmaco)

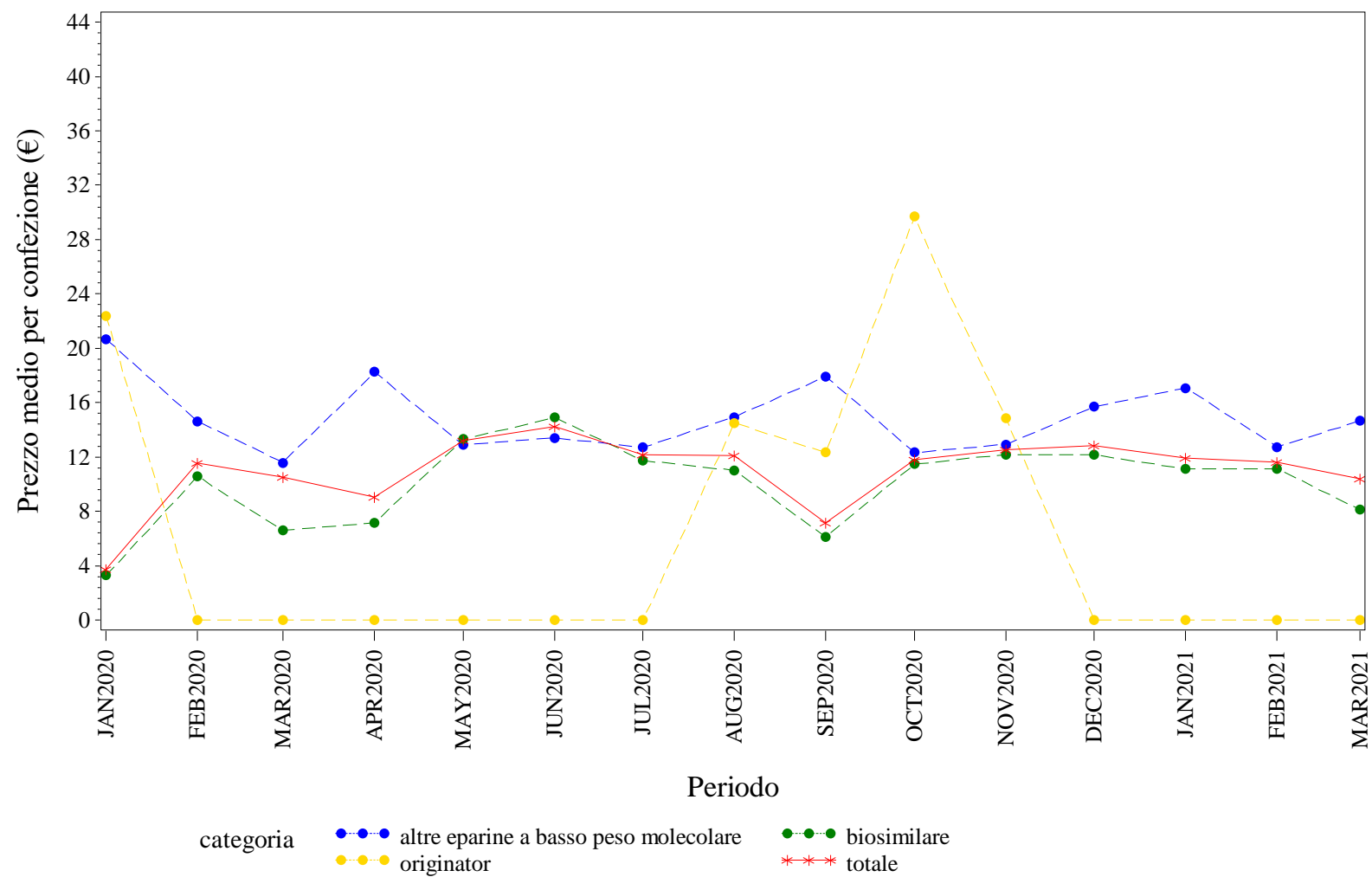

Elaborazione AIFA – Ufficio Monitoraggio della spesa farmaceutica
Dato NSIS/Tracciabilità' aggiornato mar-2021

SARDEGNA. EPOIETINE - Andamento mensile del prezzo medio per la categoria terapeutica (ATC IV)
(Fonte: NSIS-Tracciabilità del farmaco)

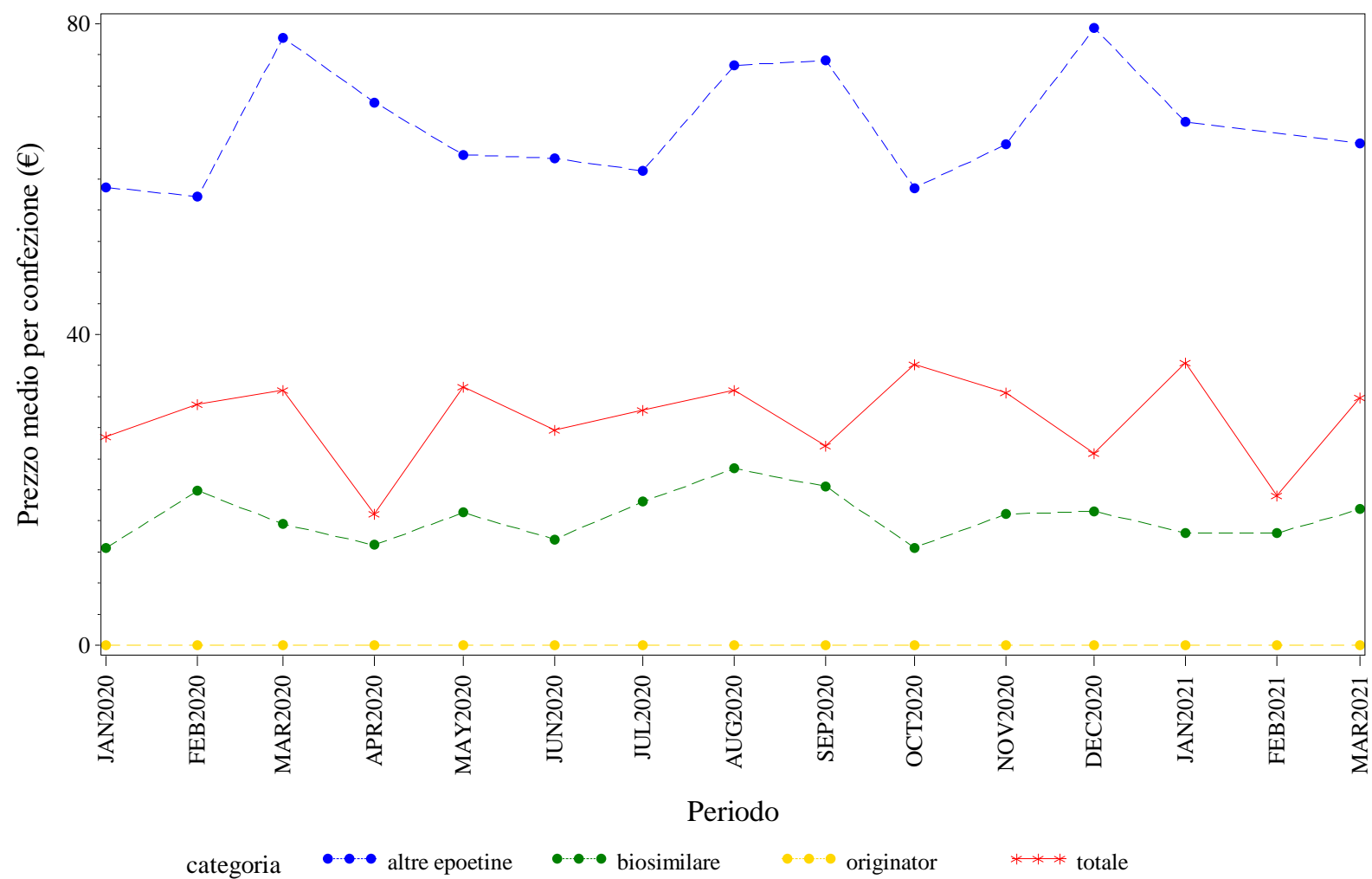

Elaborazione AIFA – Ufficio Monitoraggio della spesa farmaceutica
Dato NSIS/Tracciabilità' aggiornato mar-2021

SARDEGNA. FATTORI DELLA CRESCITA - Andamento mensile del prezzo medio per la categoria terapeutica (ATC IV)
(Fonte: NSIS-Tracciabilità del farmaco)

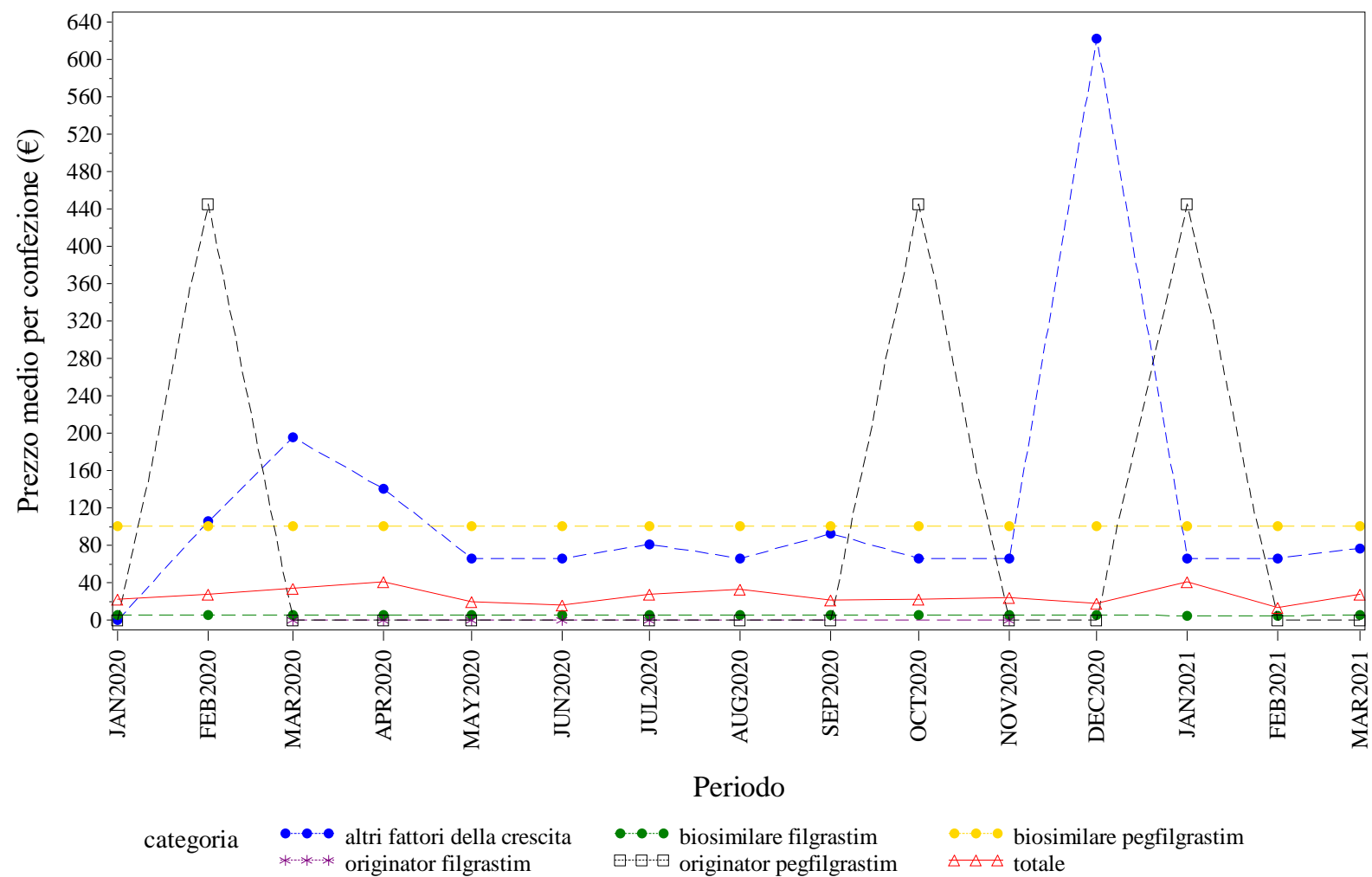

Elaborazione AIFA – Ufficio Monitoraggio della spesa farmaceutica
Dato NSIS/Tracciabilità' aggiornato mar-2021

SARDEGNA. FOLLITROPINE - Andamento mensile del prezzo medio per la categoria terapeutica (ATC IV)
(Fonte: NSIS-Tracciabilità del farmaco)

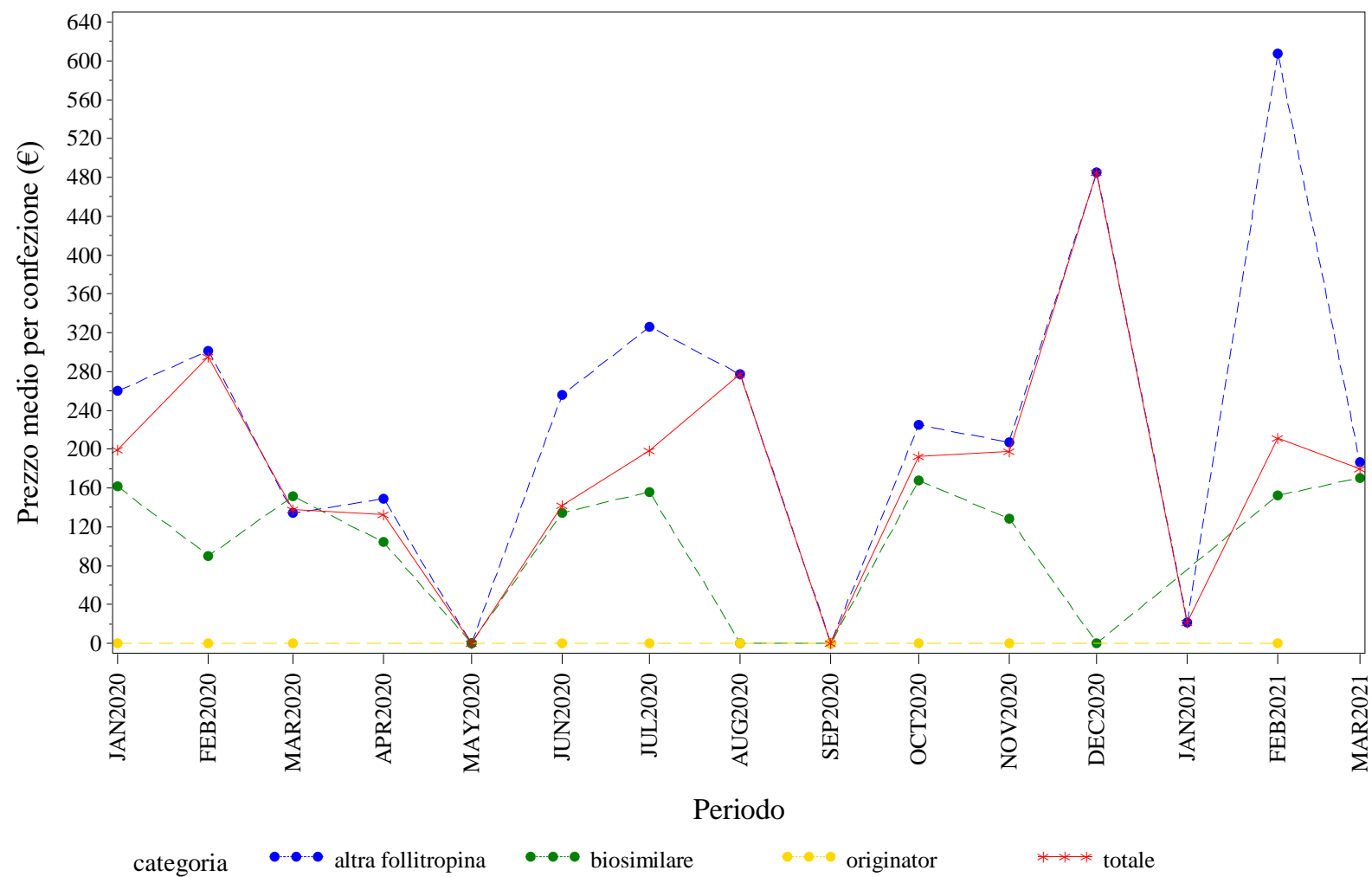

Elaborazione AIFA – Ufficio Monitoraggio della spesa farmaceutica
Dato NSIS/Tracciabilità' aggiornato mar-2021

SARDEGNA. INSULINE FAST ACTING - Andamento mensile del prezzo medio per la categoria terapeutica (ATC IV)

(Fonte: NSIS-Tracciabilità del farmaco)

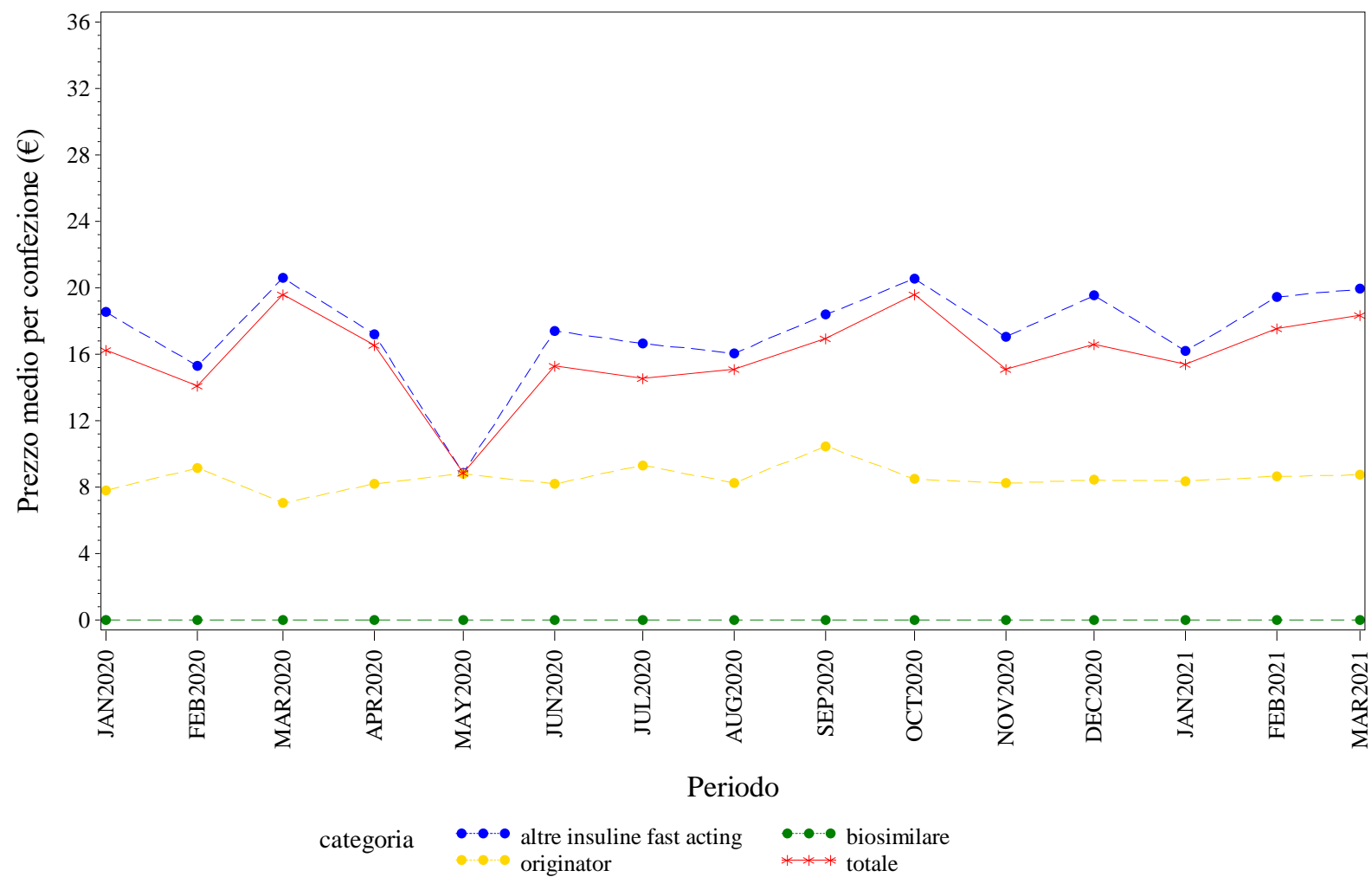

Elaborazione AIFA – Ufficio Monitoraggio della spesa farmaceutica
 Dato NSIS/Tracciabilità' aggiornato mar-2021

SARDEGNA. INSULINE LONG ACTING - Andamento mensile del prezzo medio per la categoria terapeutica (ATC IV)
(Fonte: NSIS-Tracciabilità del farmaco)

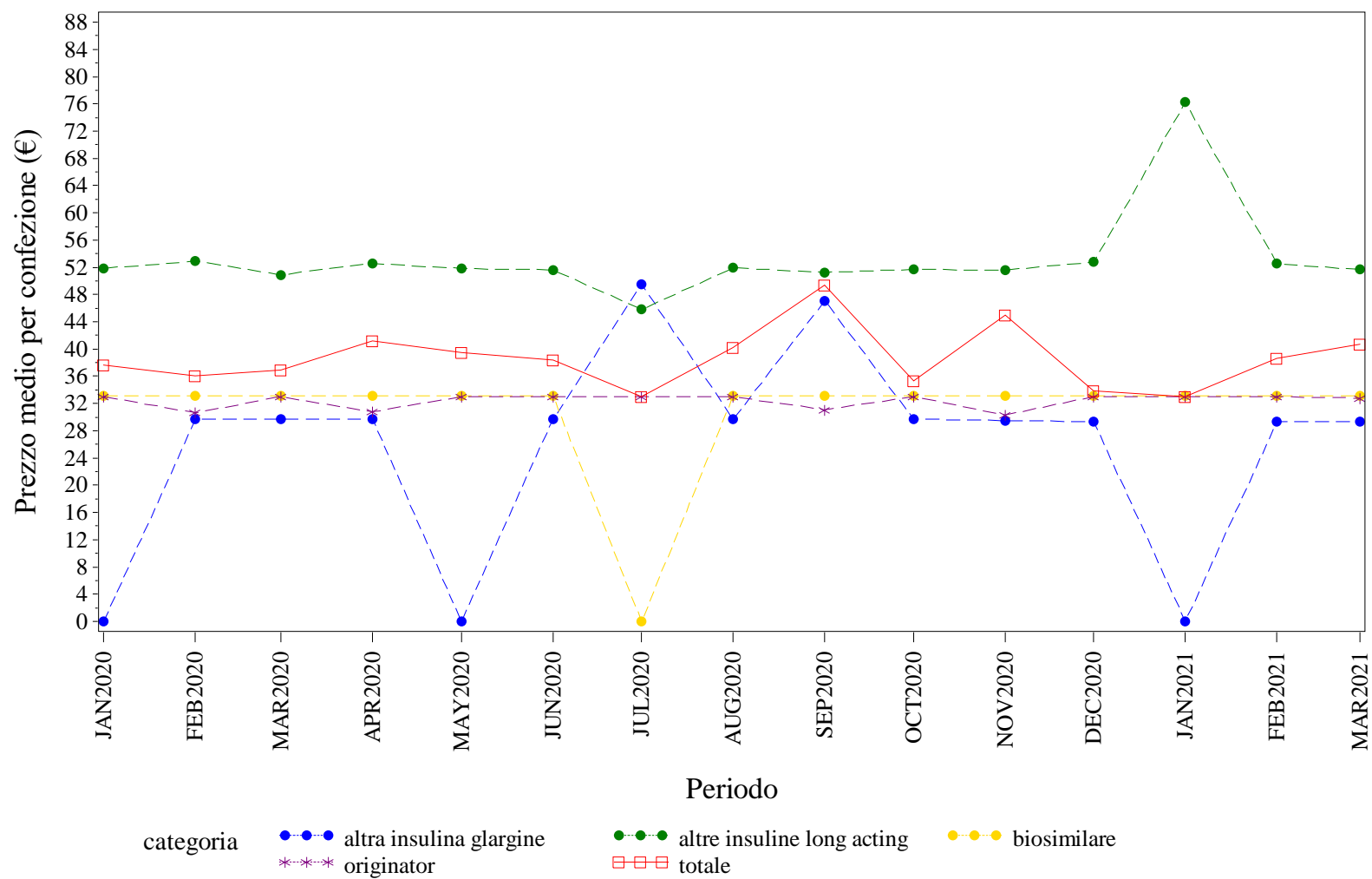

Elaborazione AIFA – Ufficio Monitoraggio della spesa farmaceutica
Dato NSIS/Tracciabilità' aggiornato mar-2021

SARDEGNA. RITUXIMAB - Andamento mensile del prezzo medio per la categoria terapeutica (ATC IV)
(Fonte: NSIS-Tracciabilità del farmaco)

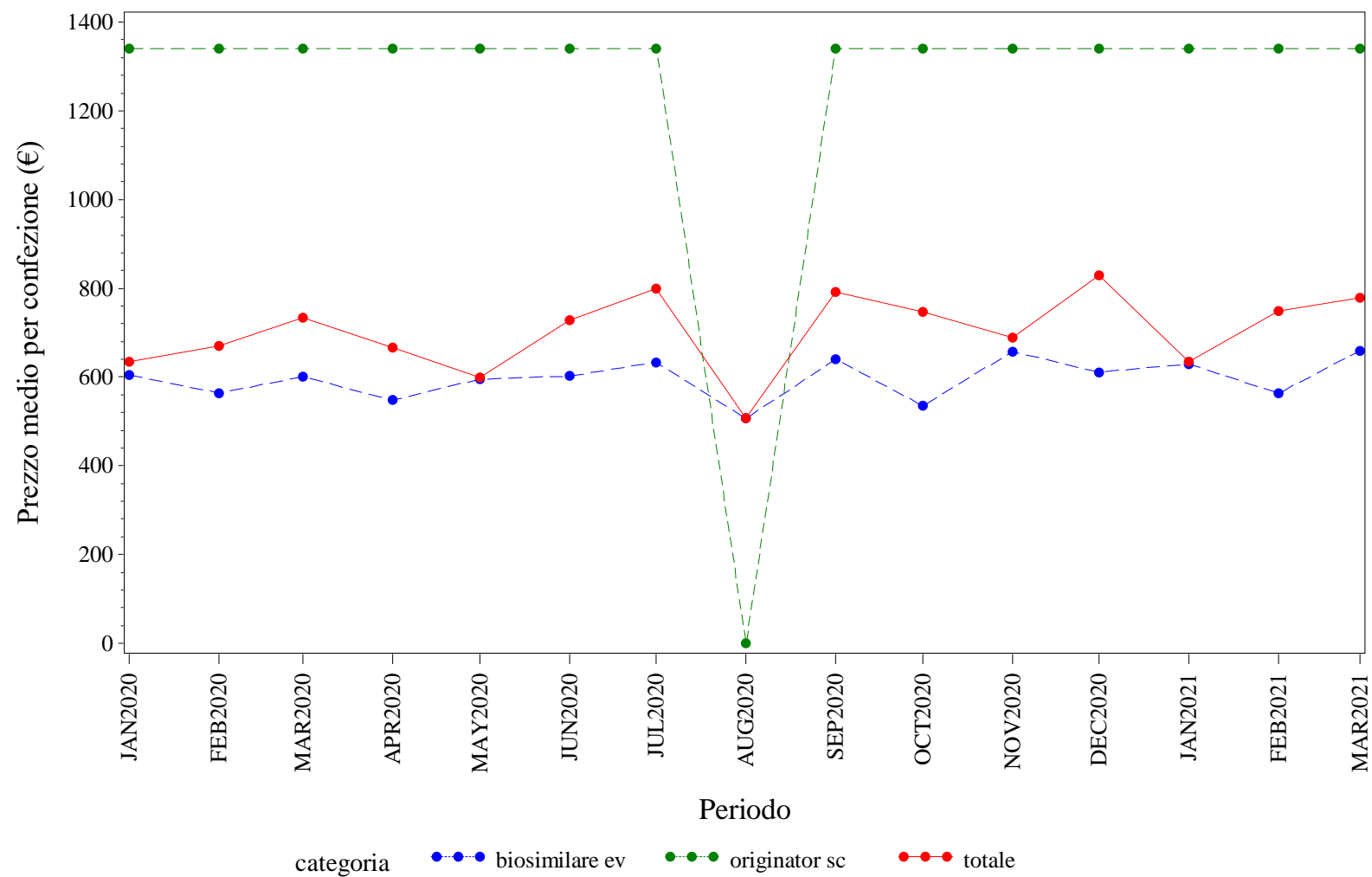

Elaborazione AIFA – Ufficio Monitoraggio della spesa farmaceutica
Dato NSIS/Tracciabilità' aggiornato mar-2021

SARDEGNA. TERIPARATIDE - Andamento mensile del prezzo medio per la categoria terapeutica (ATC IV)
(Fonte: NSIS-Tracciabilità del farmaco)

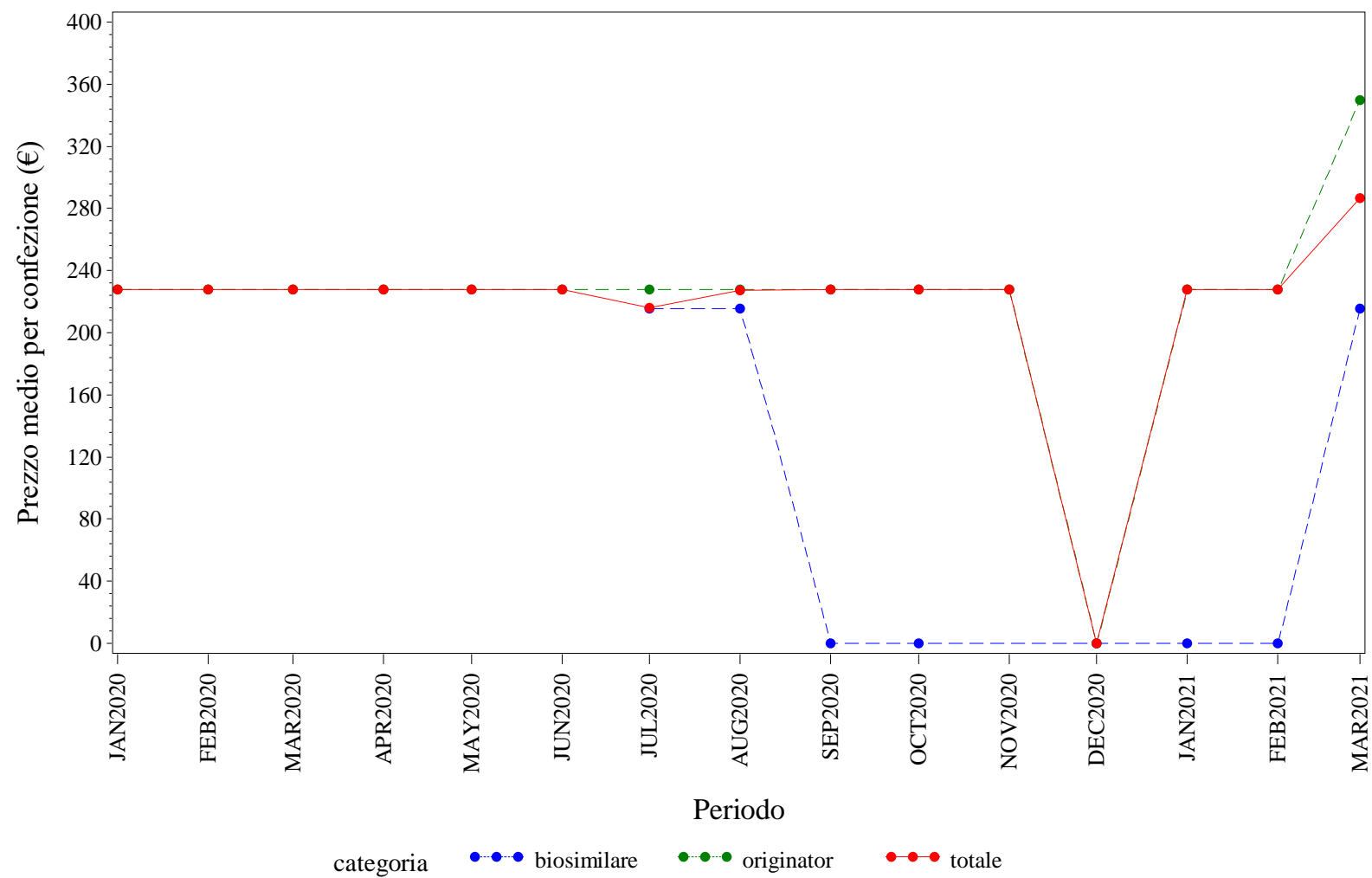

Elaborazione AIFA – Ufficio Monitoraggio della spesa farmaceutica
Dato NSIS/Tracciabilità' aggiornato mar-2021

SARDEGNA. TRASTUZUMAB - Andamento mensile del prezzo medio per la categoria terapeutica (ATC IV)
(Fonte: NSIS-Tracciabilità del farmaco)

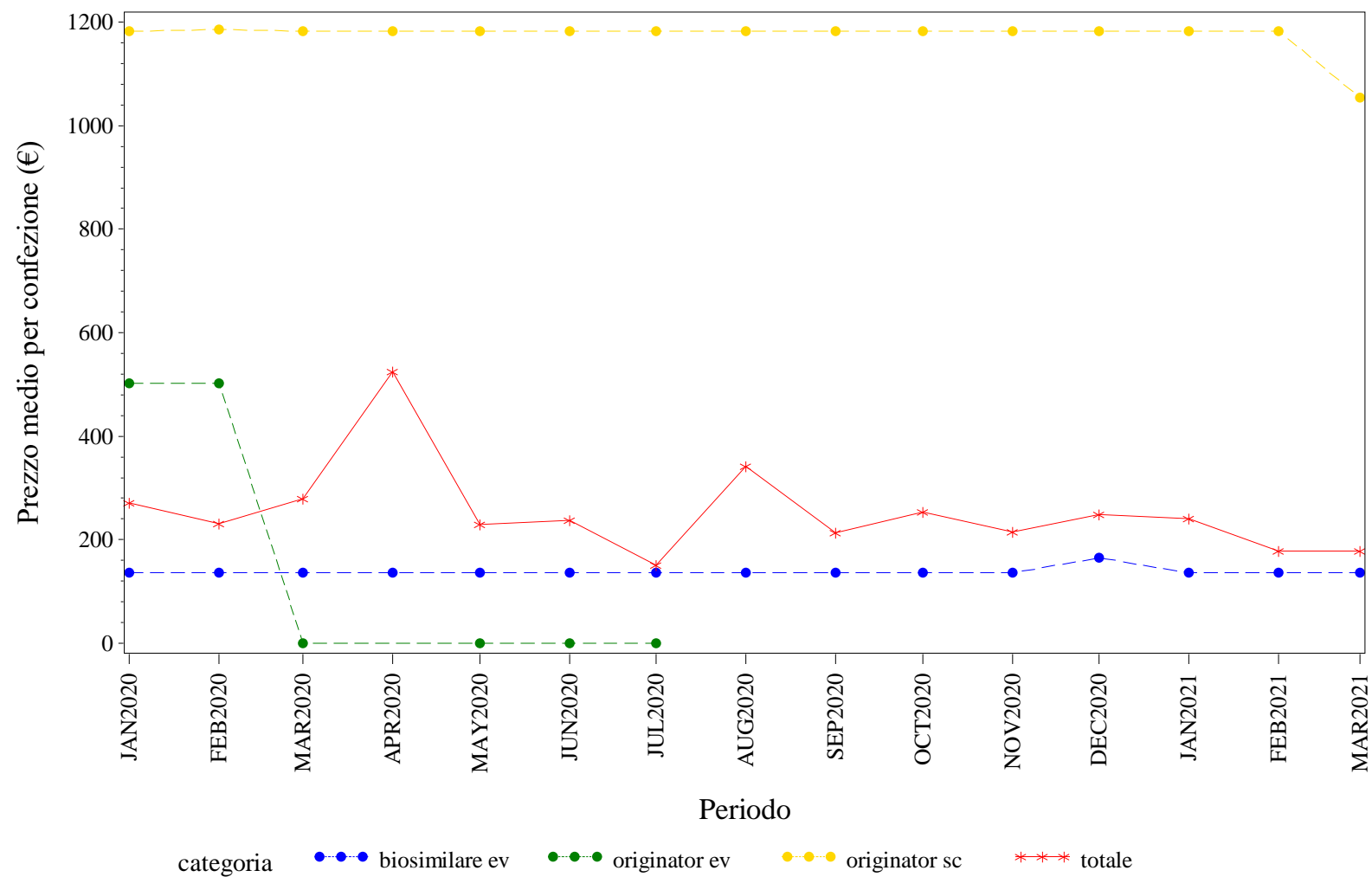

Elaborazione AIFA – Ufficio Monitoraggio della spesa farmaceutica
Dato NSIS/Tracciabilità' aggiornato mar-2021



SICILIA. Trend mensile del prezzo medio per la categoria terapeutica (ATC IV)

SICILIA. ANTI TNF-ALFA - Andamento mensile del prezzo medio per la categoria terapeutica (ATC IV)

(Fonte: NSIS-Tracciabilità del farmaco)

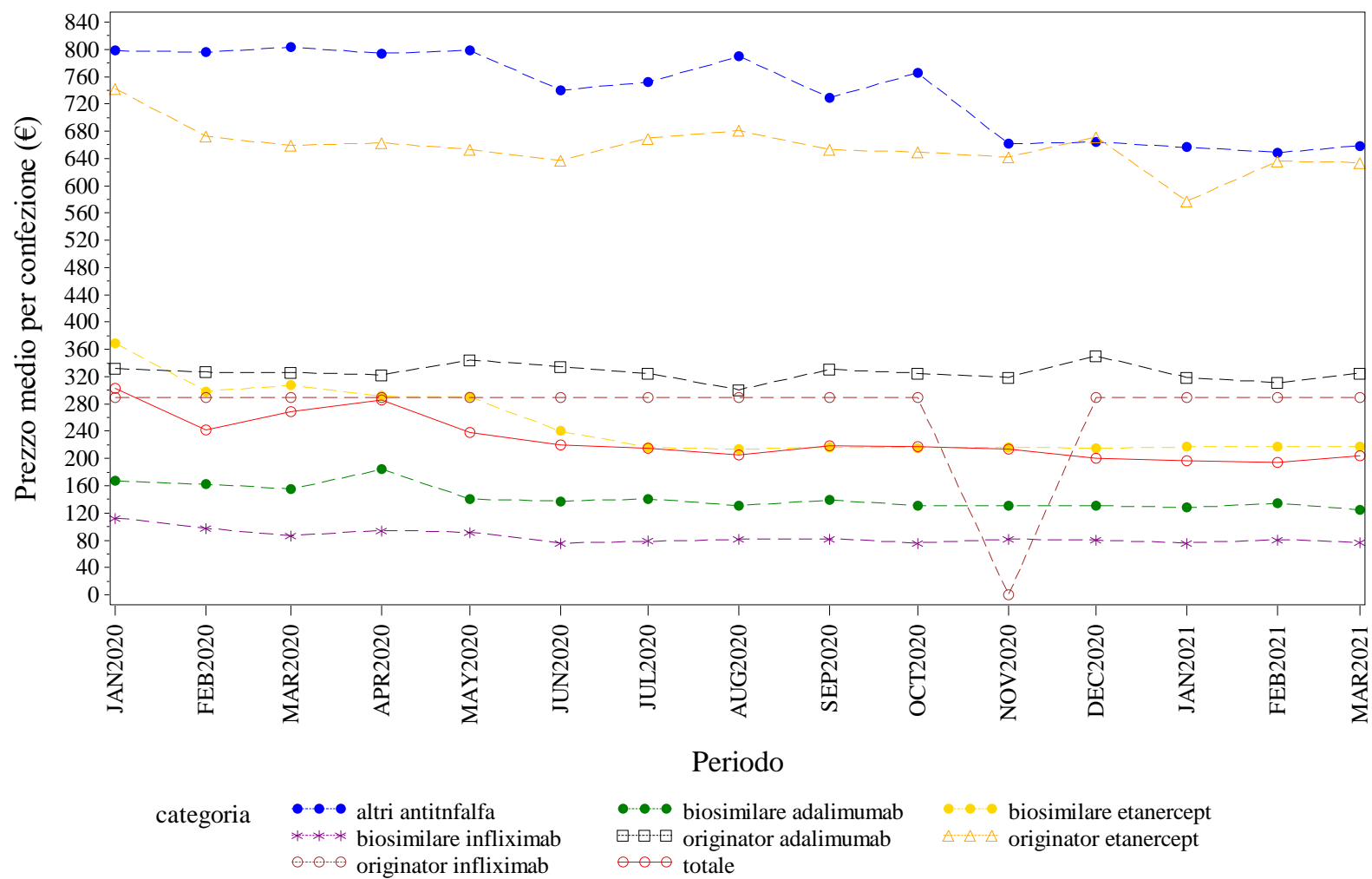

Elaborazione AIFA – Ufficio Monitoraggio della spesa farmaceutica
 Dato NSIS/Tracciabilità' aggiornato mar-2021

SICILIA. BEVACIZUMAB - Andamento mensile del prezzo medio per la categoria terapeutica (ATC IV)
(Fonte: NSIS-Tracciabilità del farmaco)

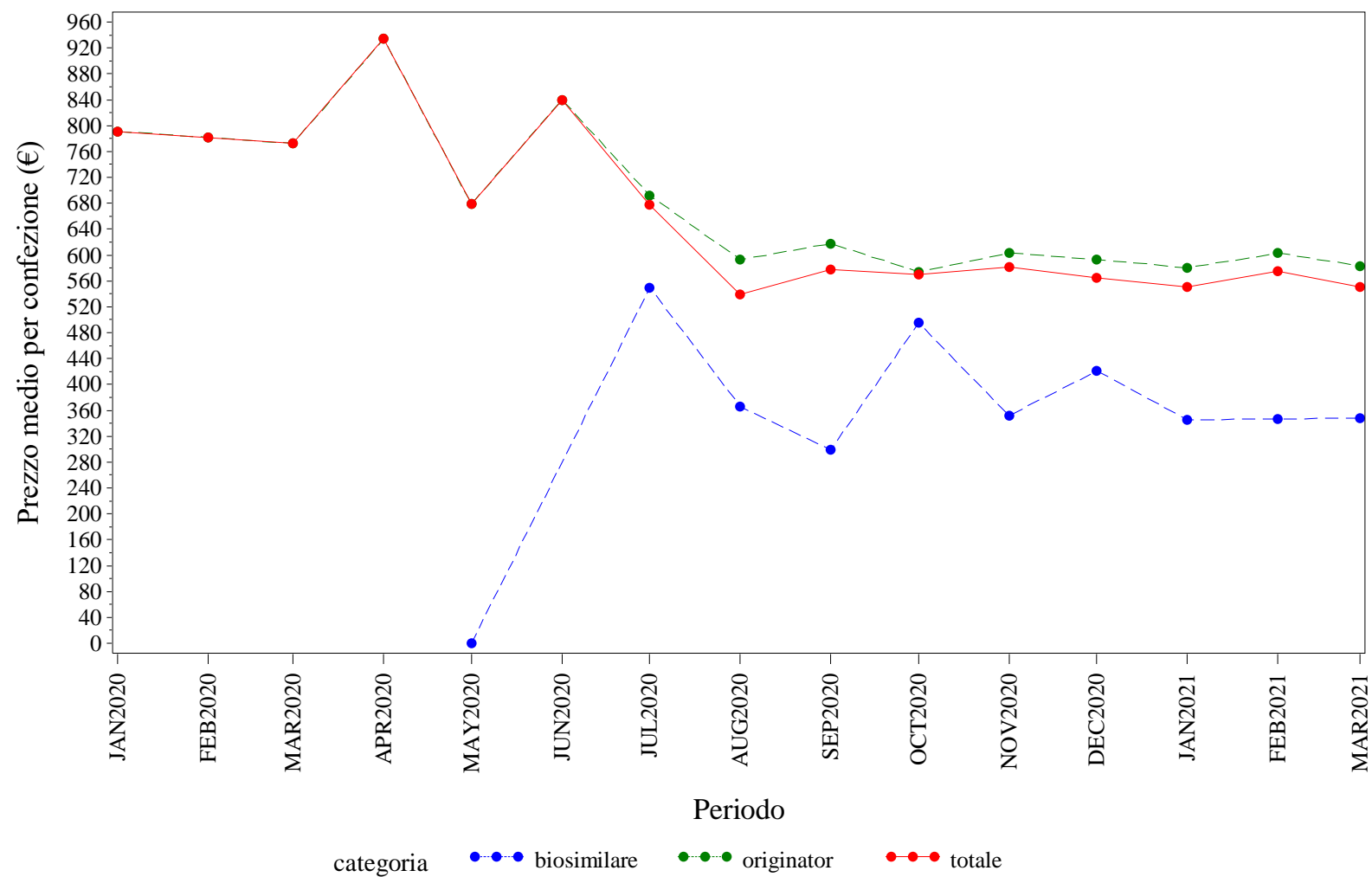

Elaborazione AIFA – Ufficio Monitoraggio della spesa farmaceutica
Dato NSIS/Tracciabilità' aggiornato mar-2021

SICILIA. EPARINE A BASSO PESO MOLECOLARE - Andamento mensile del prezzo medio per la categoria terapeutica (ATC IV)
(Fonte: NSIS-Tracciabilità del farmaco)

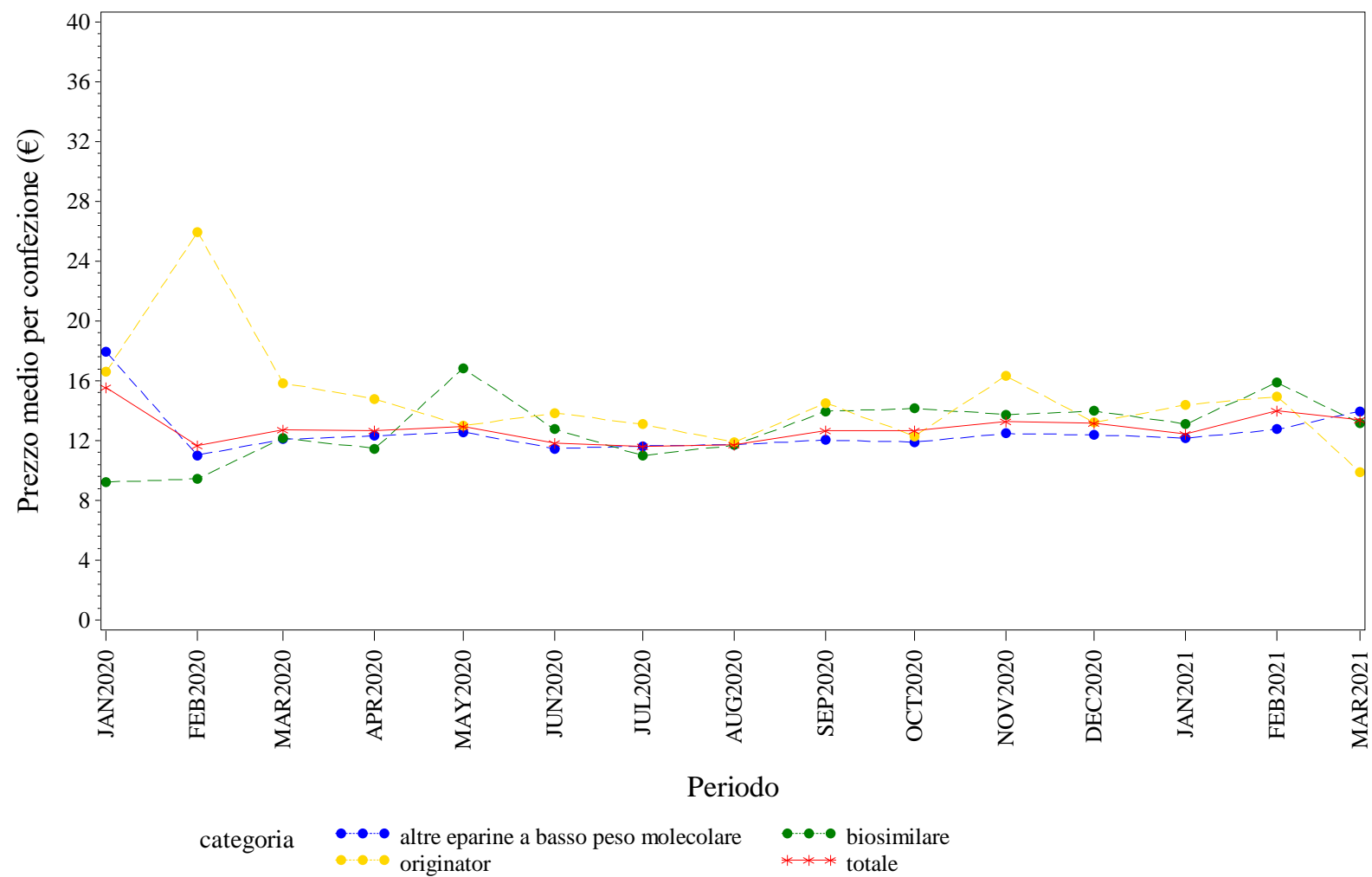

Elaborazione AIFA – Ufficio Monitoraggio della spesa farmaceutica
Dato NSIS/Tracciabilità' aggiornato mar-2021

SICILIA. EPOIETINE - Andamento mensile del prezzo medio per la categoria terapeutica (ATC IV)
(Fonte: NSIS-Tracciabilità del farmaco)

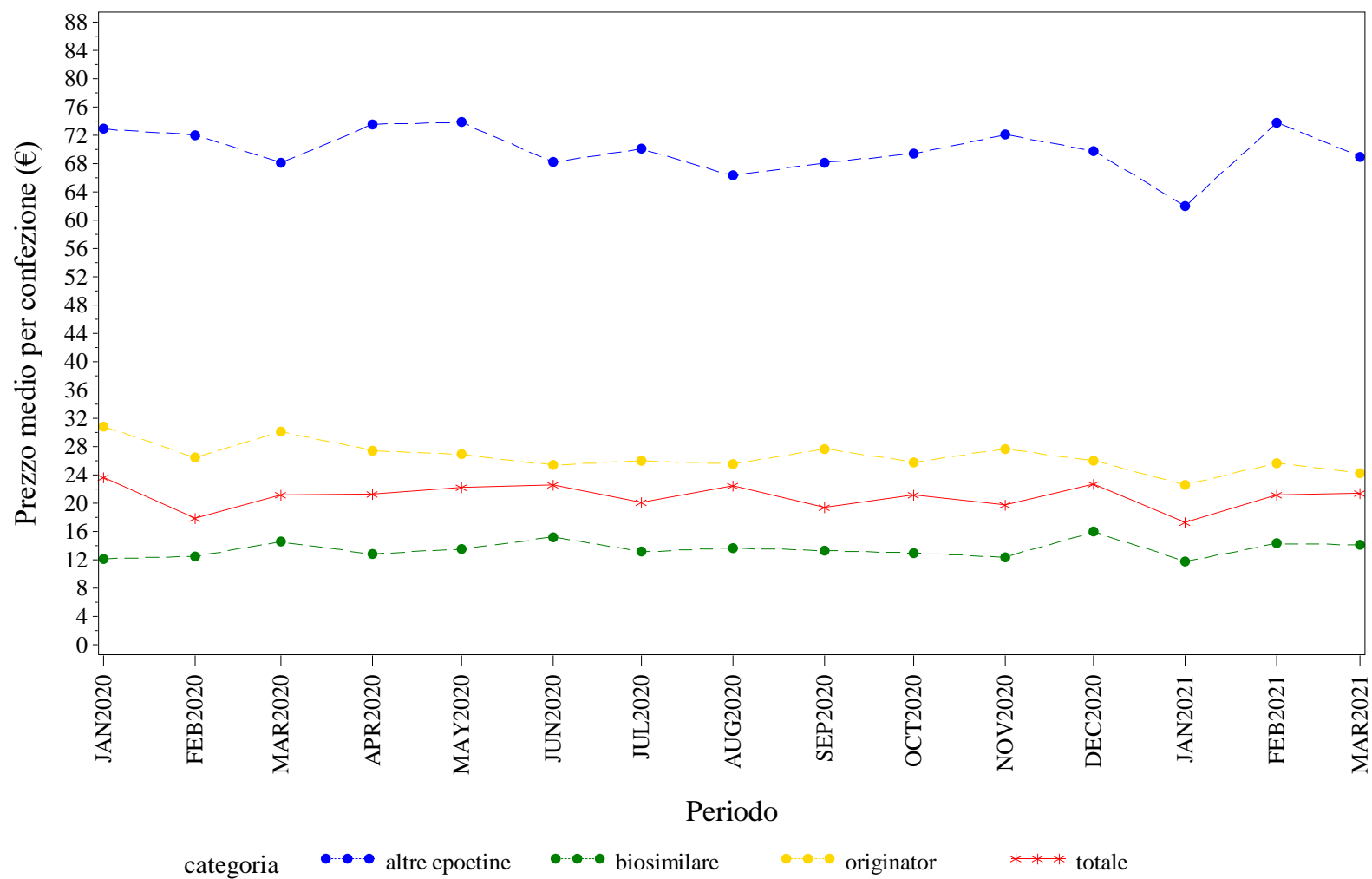

Elaborazione AIFA – Ufficio Monitoraggio della spesa farmaceutica
Dato NSIS/Tracciabilità' aggiornato mar-2021

SICILIA. FATTORI DELLA CRESCITA - Andamento mensile del prezzo medio per la categoria terapeutica (ATC IV)
(Fonte: NSIS-Tracciabilità del farmaco)

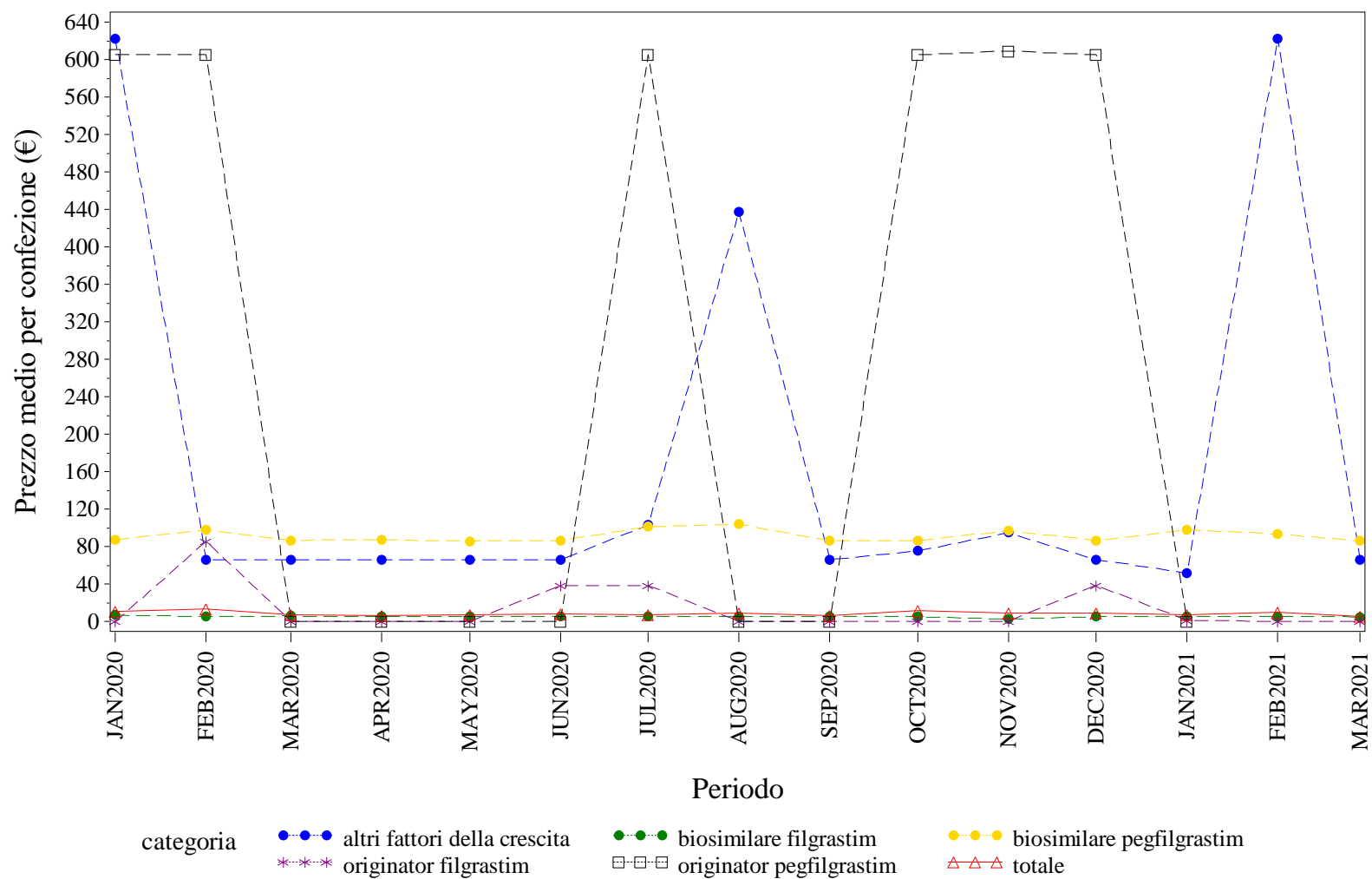

Elaborazione AIFA – Ufficio Monitoraggio della spesa farmaceutica
Dato NSIS/Tracciabilità' aggiornato mar-2021

SICILIA. FOLLITROPINE - Andamento mensile del prezzo medio per la categoria terapeutica (ATC IV)
(Fonte: NSIS-Tracciabilità del farmaco)

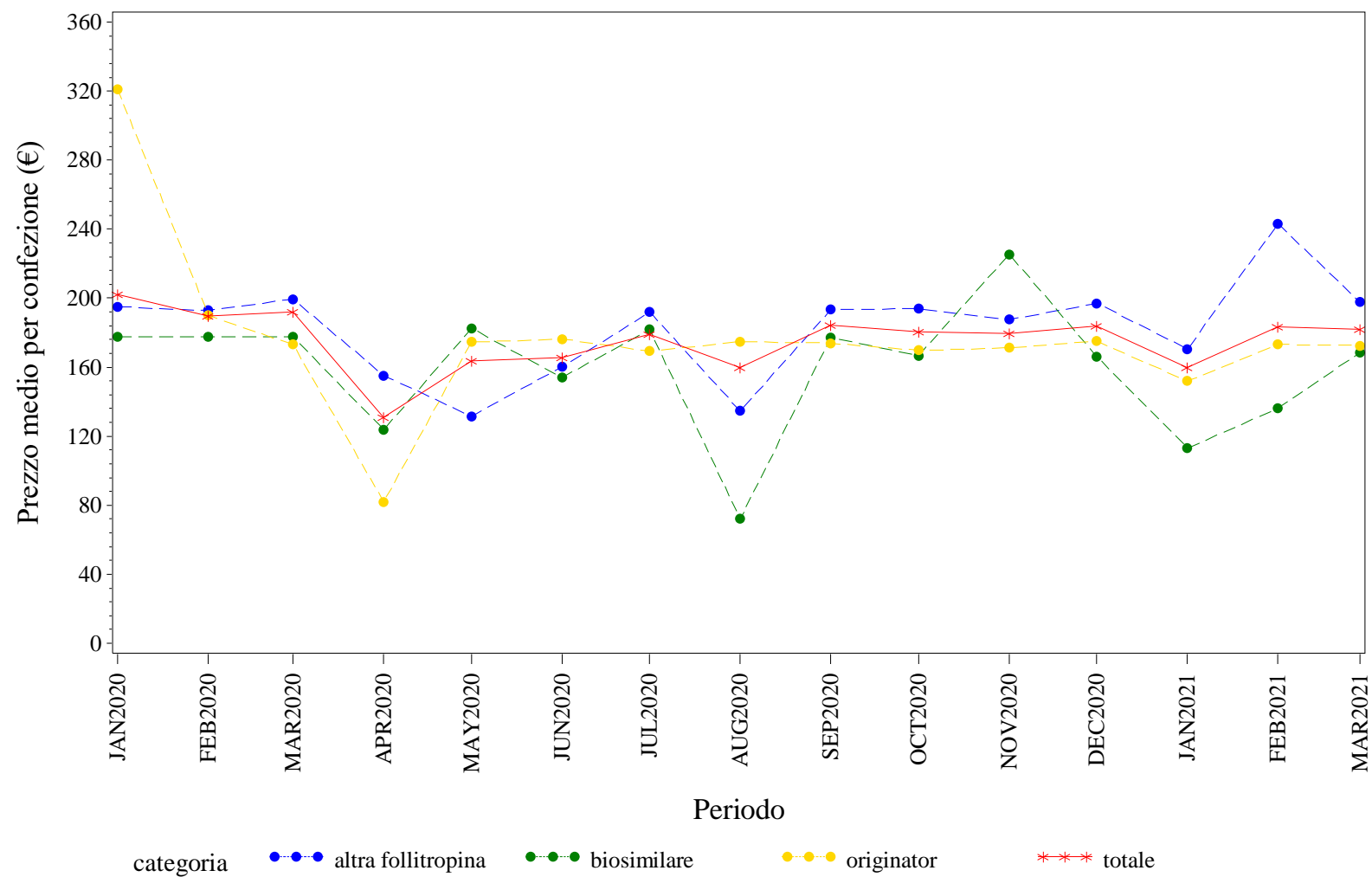

Elaborazione AIFA – Ufficio Monitoraggio della spesa farmaceutica
Dato NSIS/Tracciabilità' aggiornato mar-2021

SICILIA. INSULINE FAST ACTING - Andamento mensile del prezzo medio per la categoria terapeutica (ATC IV)
(Fonte: NSIS-Tracciabilità del farmaco)

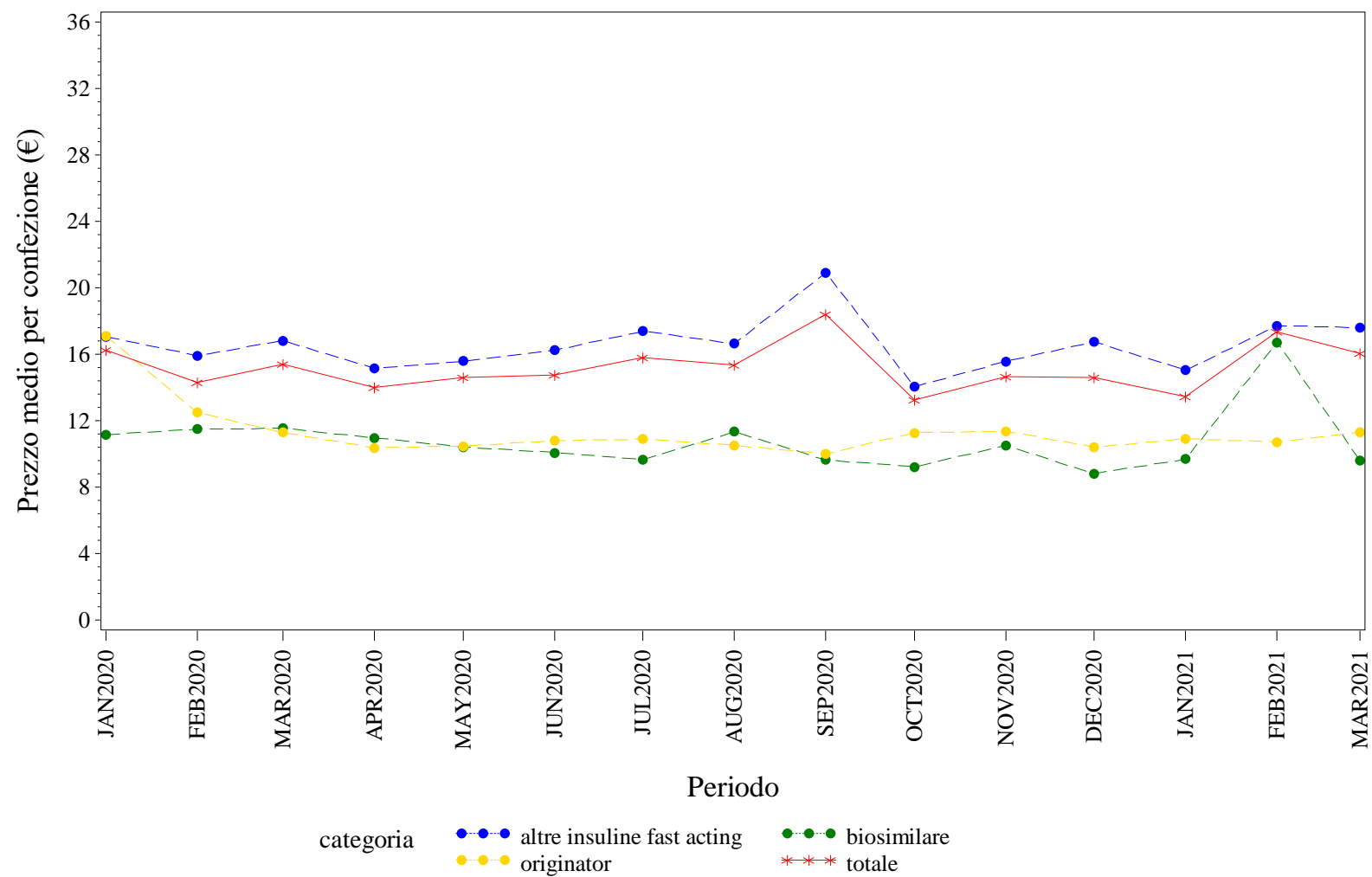

Elaborazione AIFA – Ufficio Monitoraggio della spesa farmaceutica
Dato NSIS/Tracciabilità' aggiornato mar-2021

SICILIA. INSULINE LONG ACTING - Andamento mensile del prezzo medio per la categoria terapeutica (ATC IV)
(Fonte: NSIS-Tracciabilità del farmaco)

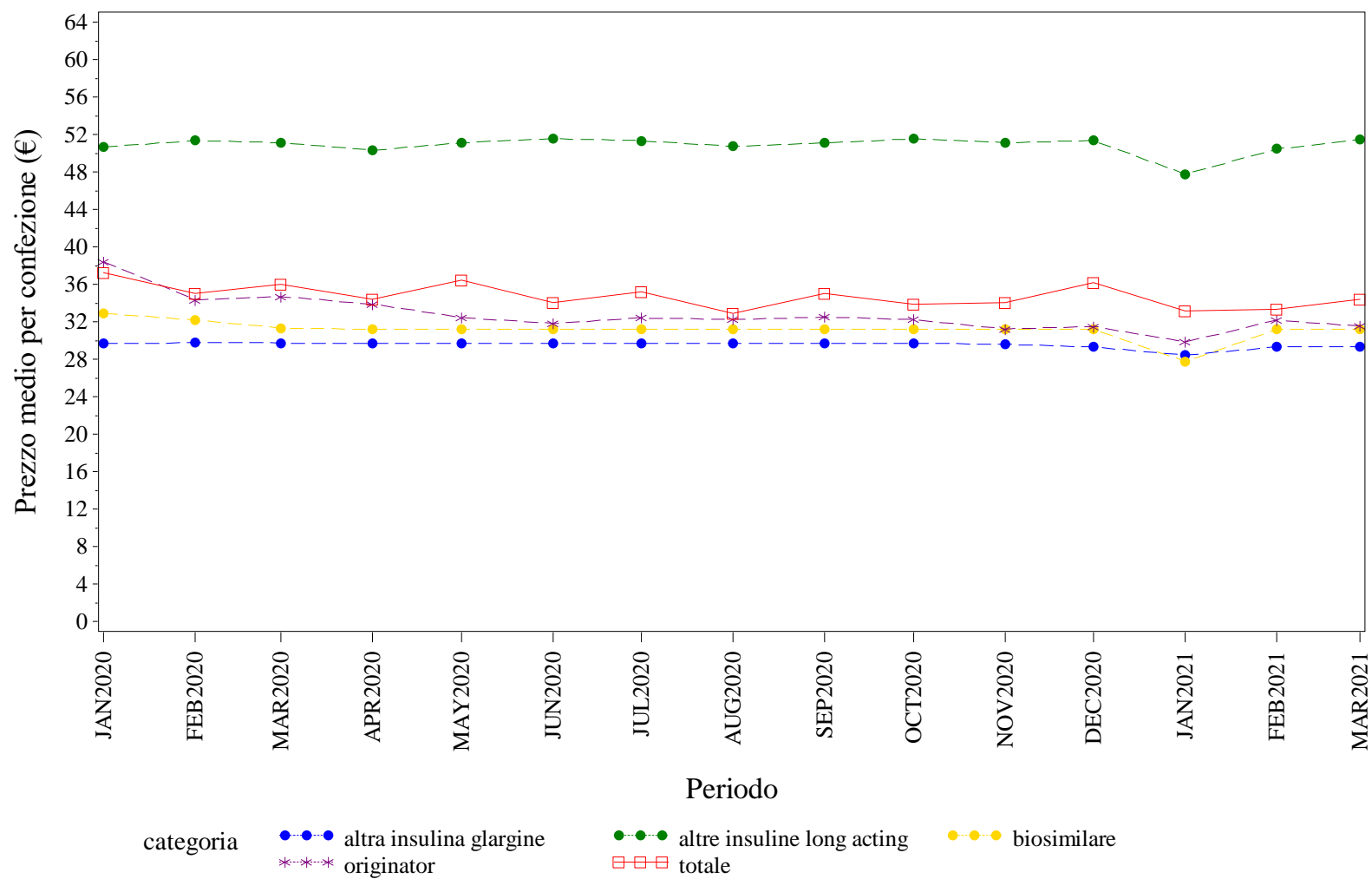

Elaborazione AIFA – Ufficio Monitoraggio della spesa farmaceutica
Dato NSIS/Tracciabilità' aggiornato mar-2021

SICILIA. RITUXIMAB - Andamento mensile del prezzo medio per la categoria terapeutica (ATC IV)
(Fonte: NSIS-Tracciabilità del farmaco)

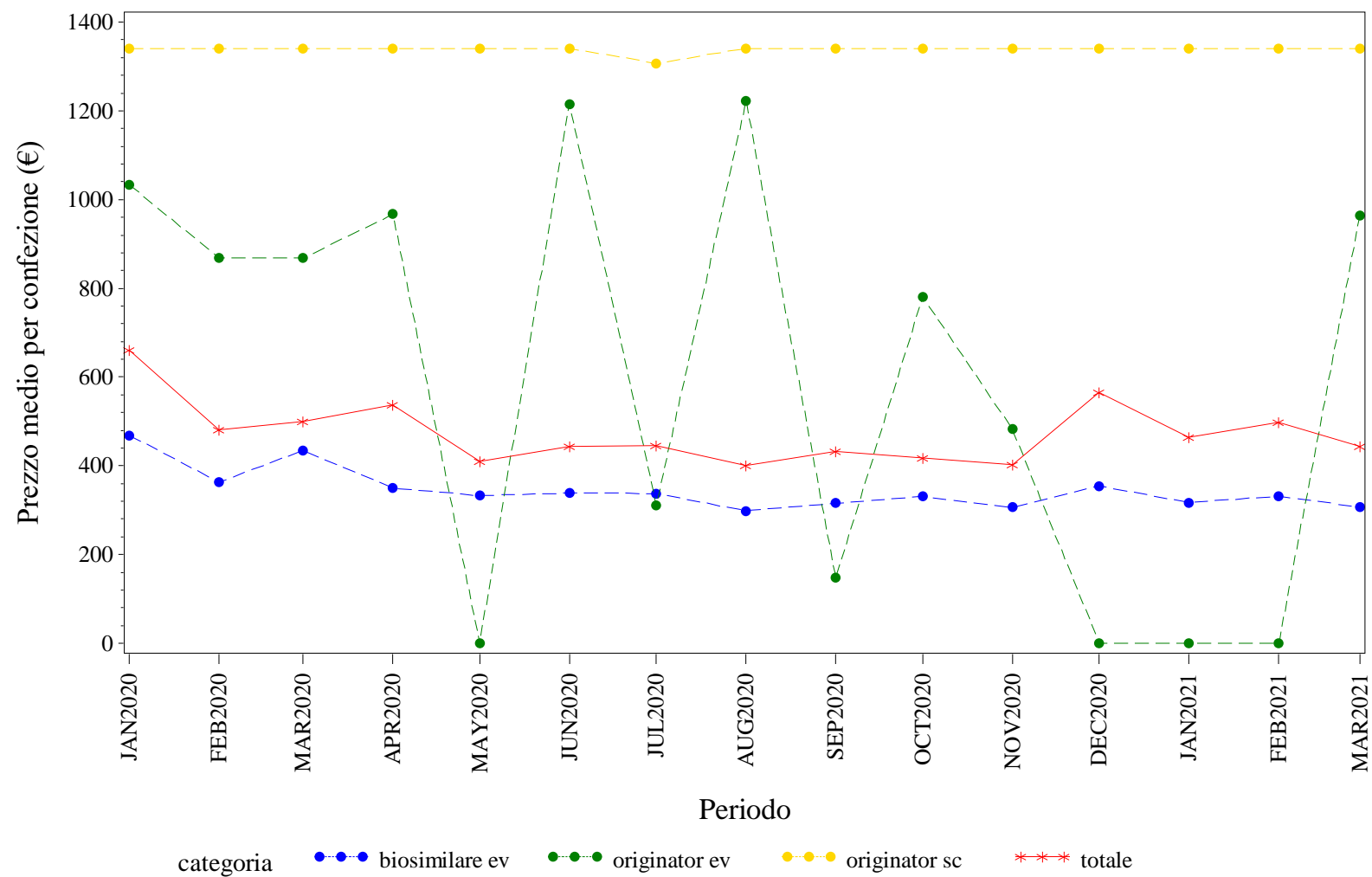

Elaborazione AIFA – Ufficio Monitoraggio della spesa farmaceutica
Dato NSIS/Tracciabilità' aggiornato mar-2021

SICILIA. SOMATROPINE - Andamento mensile del prezzo medio per la categoria terapeutica (ATC IV)
(Fonte: NSIS-Tracciabilità del farmaco)

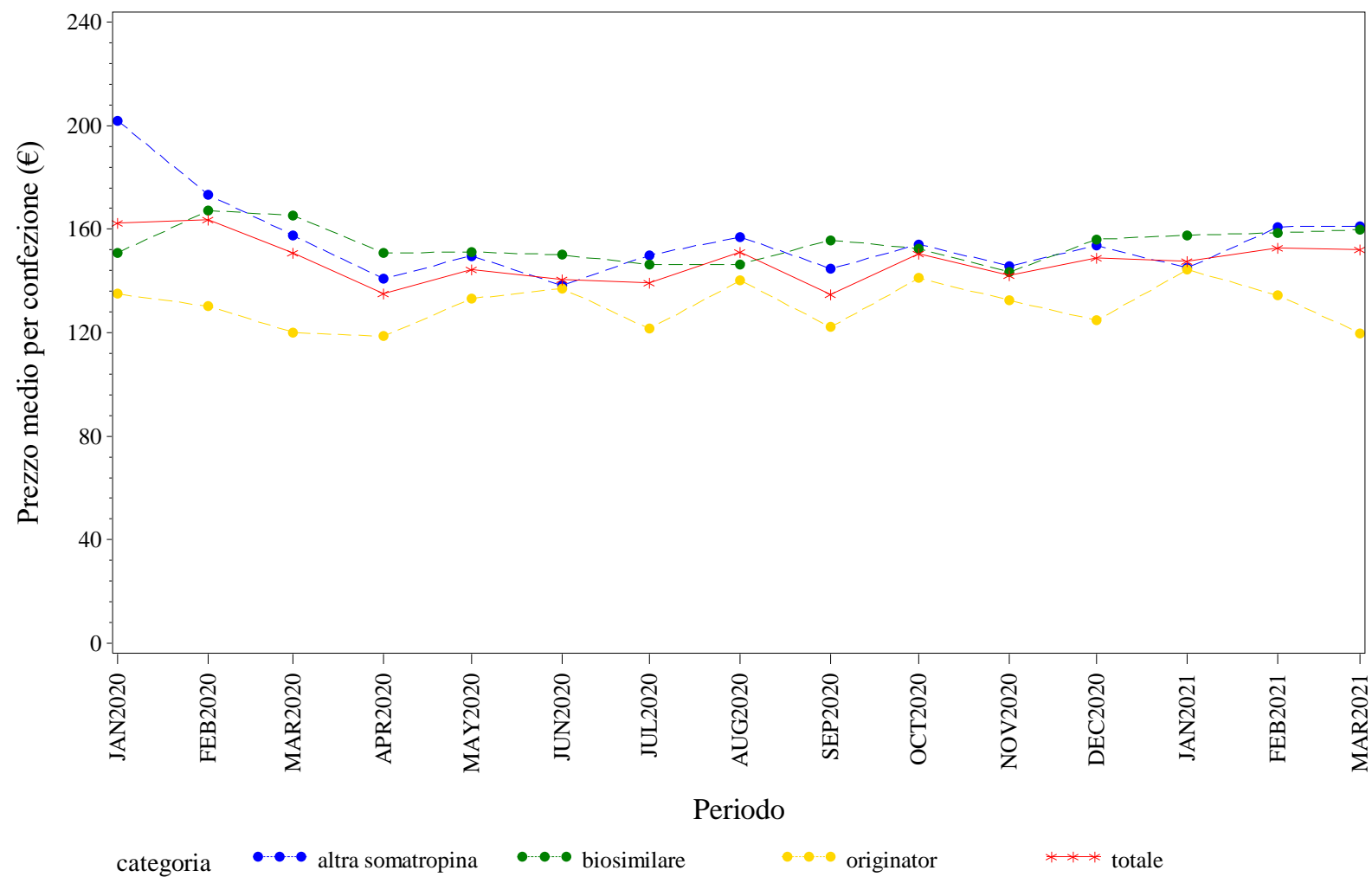

Elaborazione AIFA – Ufficio Monitoraggio della spesa farmaceutica
Dato NSIS/Tracciabilità' aggiornato mar-2021

SICILIA. TERIPARATIDE - Andamento mensile del prezzo medio per la categoria terapeutica (ATC IV)
(Fonte: NSIS-Tracciabilità del farmaco)

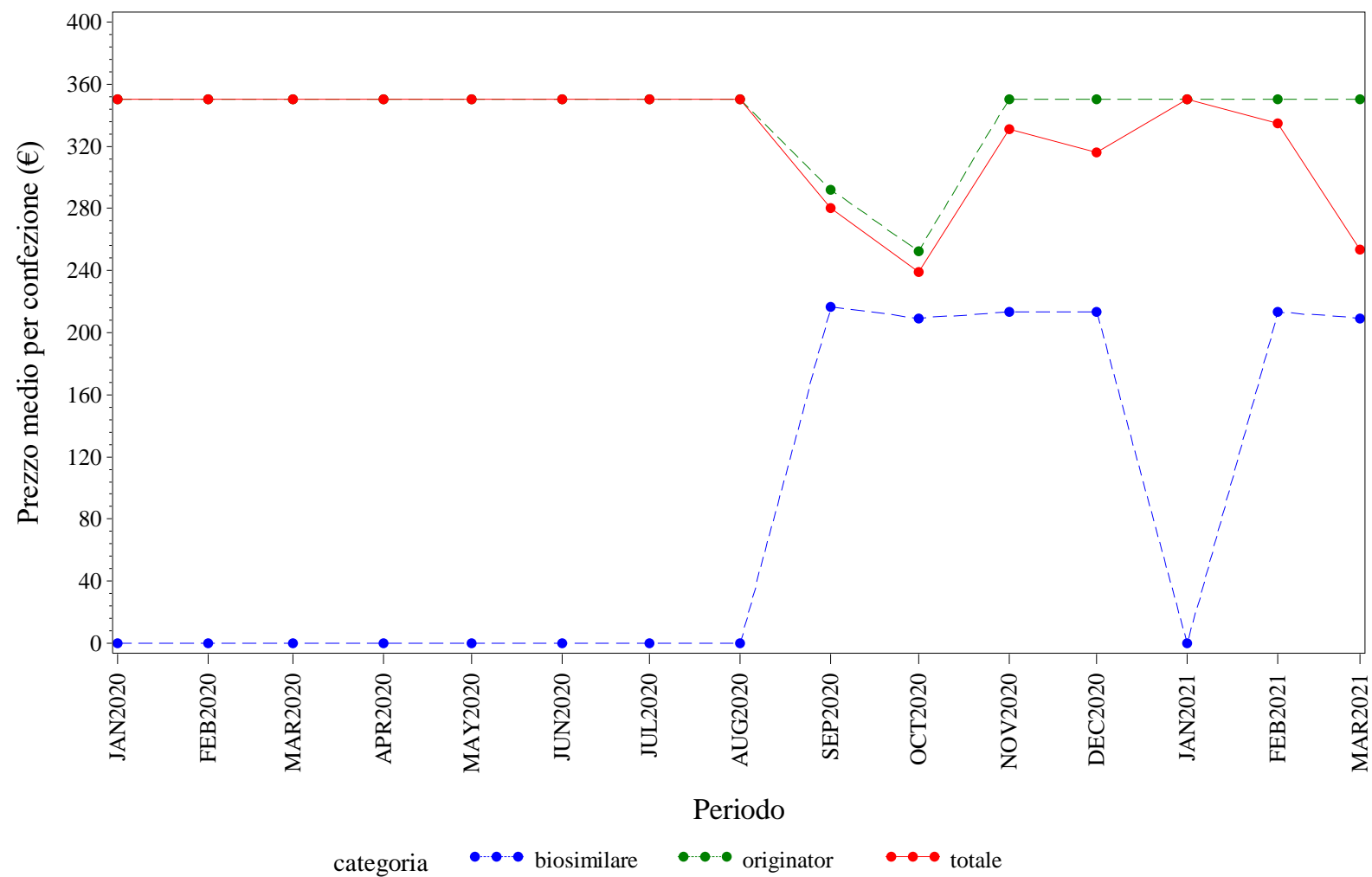

Elaborazione AIFA – Ufficio Monitoraggio della spesa farmaceutica
Dato NSIS/Tracciabilità' aggiornato mar-2021

SICILIA. TRASTUZUMAB - Andamento mensile del prezzo medio per la categoria terapeutica (ATC IV)
(Fonte: NSIS-Tracciabilità del farmaco)

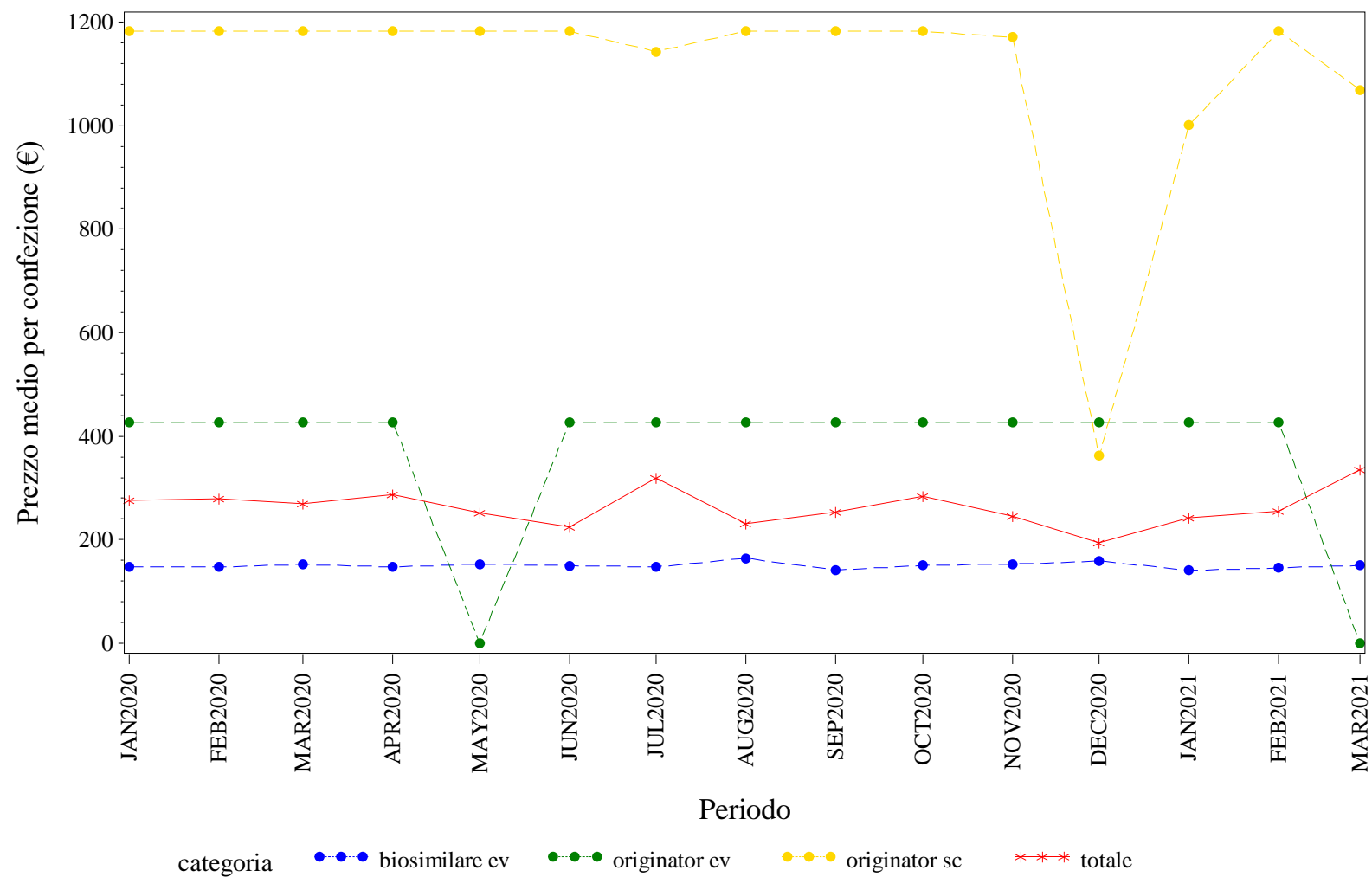

Elaborazione AIFA – Ufficio Monitoraggio della spesa farmaceutica
Dato NSIS/Tracciabilità' aggiornato mar-2021



TOSCANA. Trend mensile del prezzo medio per la categoria terapeutica (ATC IV)

TOSCANA. ANTI TNF-ALFA - Andamento mensile del prezzo medio per la categoria terapeutica (ATC IV)
(Fonte: NSIS-Tracciabilità del farmaco)

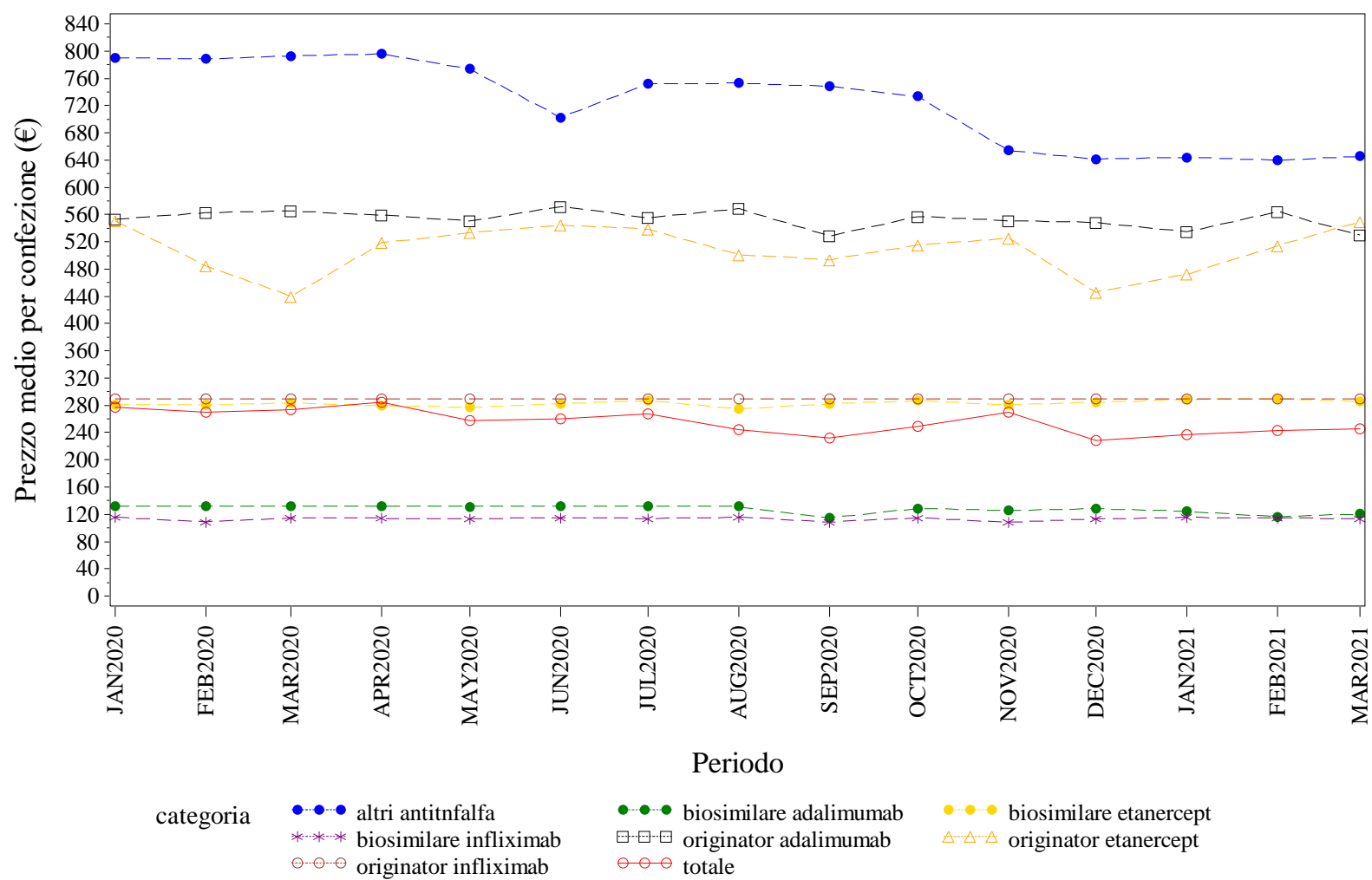

Elaborazione AIFA – Ufficio Monitoraggio della spesa farmaceutica
Dato NSIS/Tracciabilità' aggiornato mar-2021

TOSCANA. BEVACIZUMAB - Andamento mensile del prezzo medio per la categoria terapeutica (ATC IV)
(Fonte: NSIS-Tracciabilità del farmaco)

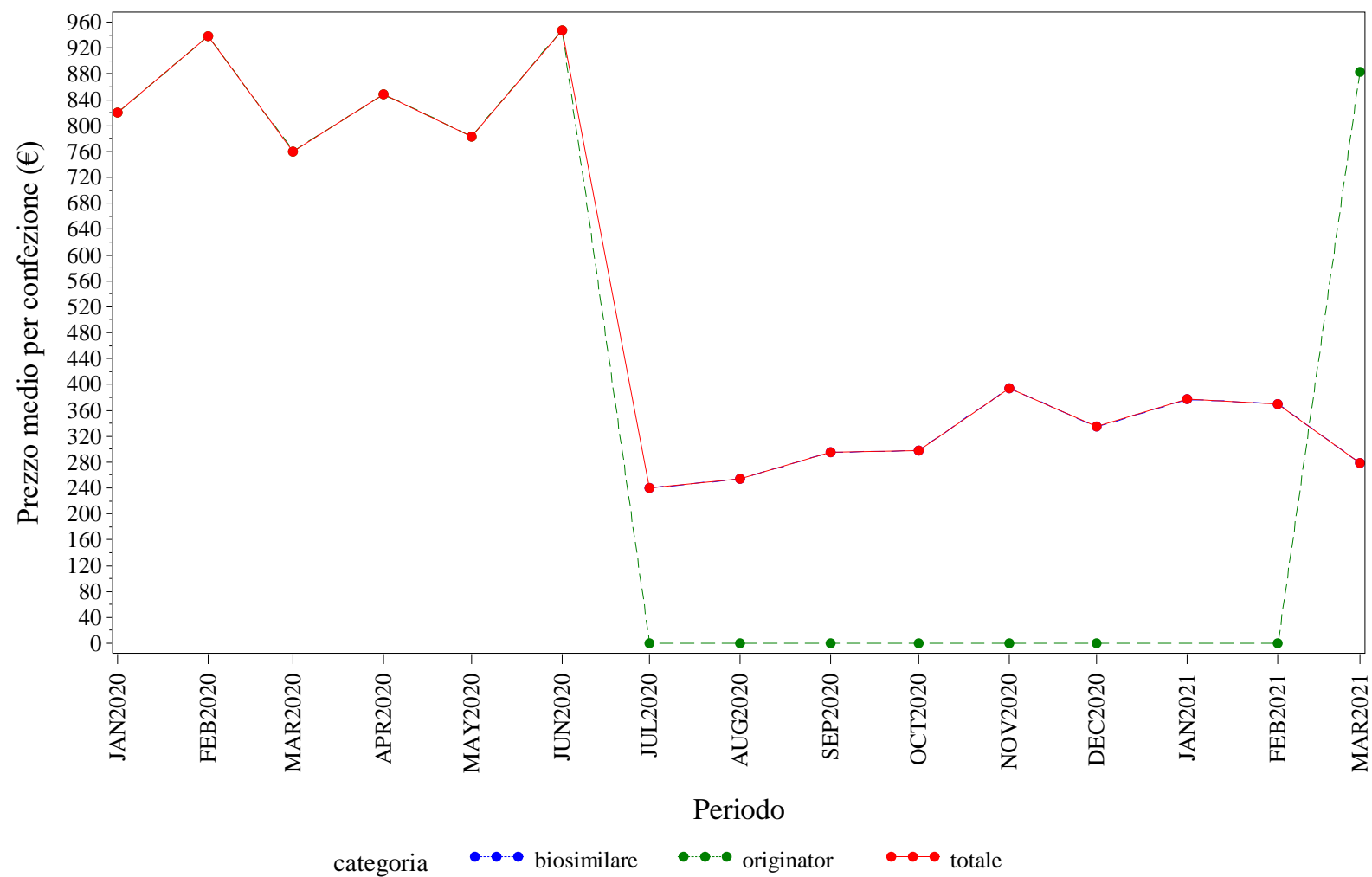

Elaborazione AIFA – Ufficio Monitoraggio della spesa farmaceutica
Dato NSIS/Tracciabilità' aggiornato mar-2021

TOSCANA. EPARINE A BASSO PESO MOLECOLARE - Andamento mensile del prezzo medio per la categoria terapeutica (ATC IV)
(Fonte: NSIS-Tracciabilità del farmaco)

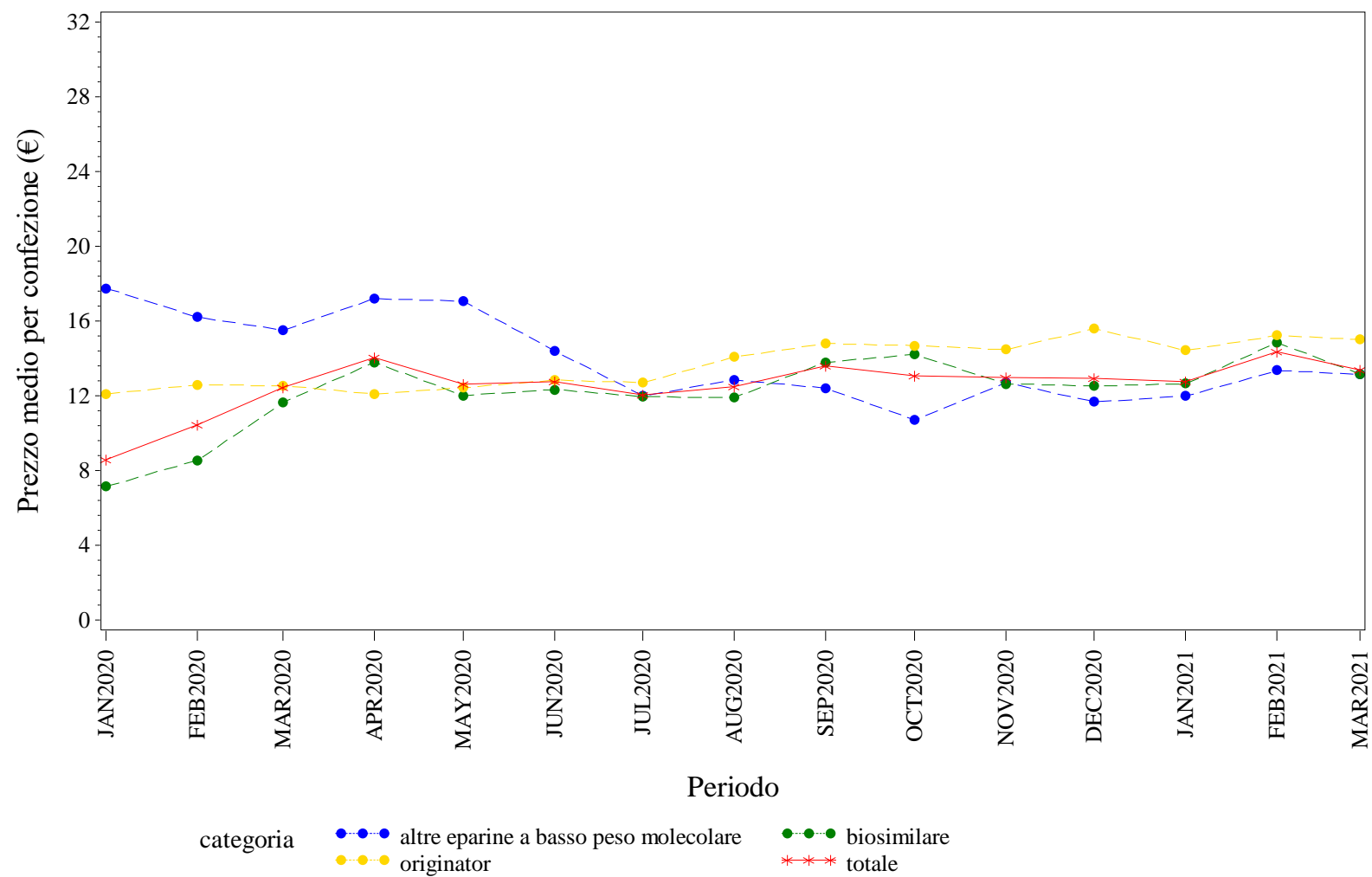

Elaborazione AIFA – Ufficio Monitoraggio della spesa farmaceutica
Dato NSIS/Tracciabilità' aggiornato mar-2021

TOSCANA. EPOIETINE - Andamento mensile del prezzo medio per la categoria terapeutica (ATC IV)
(Fonte: NSIS-Tracciabilità del farmaco)

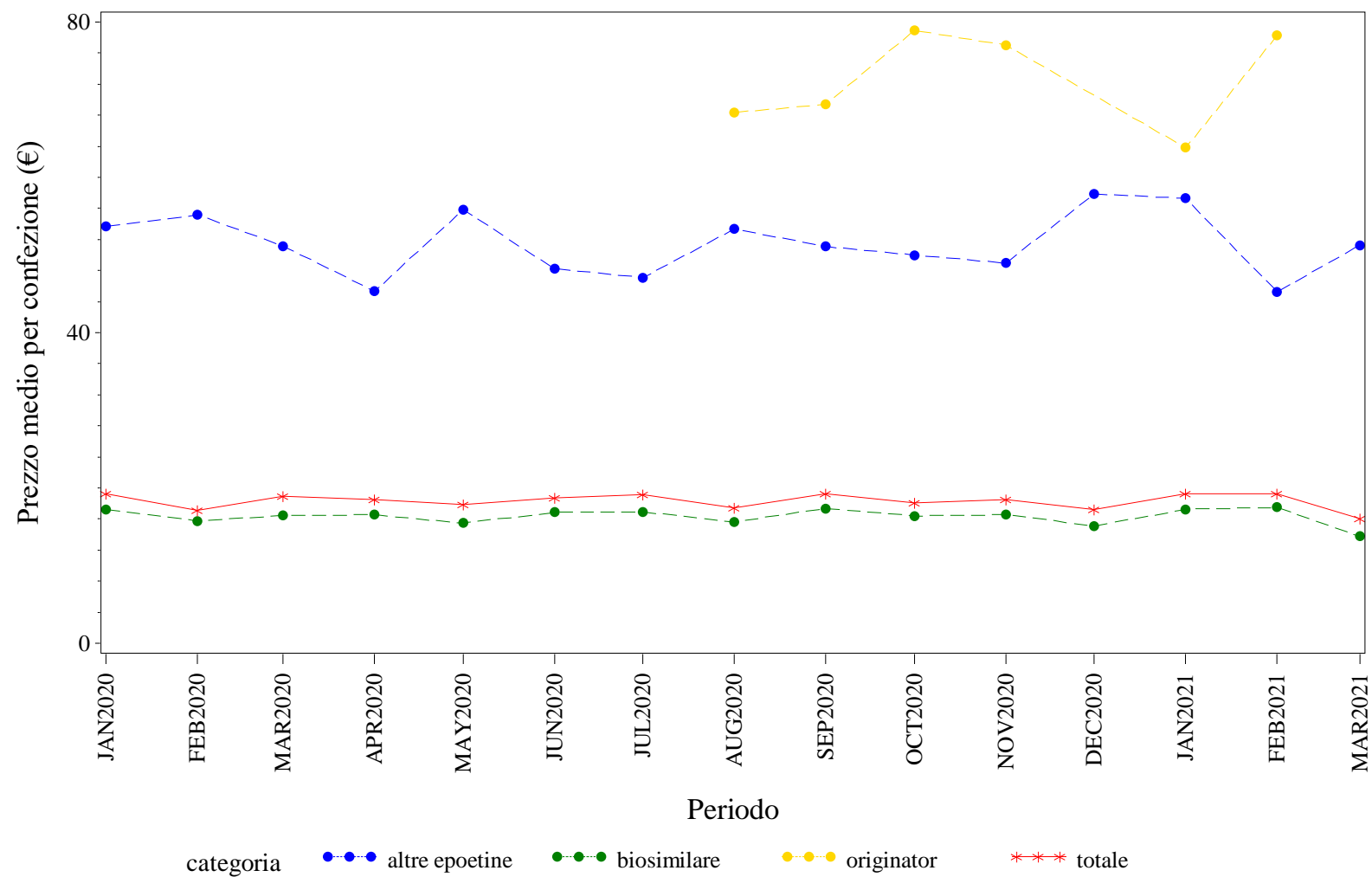

Elaborazione AIFA – Ufficio Monitoraggio della spesa farmaceutica
Dato NSIS/Tracciabilità' aggiornato mar-2021

TOSCANA. FATTORI DELLA CRESCITA - Andamento mensile del prezzo medio per la categoria terapeutica (ATC IV)
(Fonte: NSIS-Tracciabilità del farmaco)

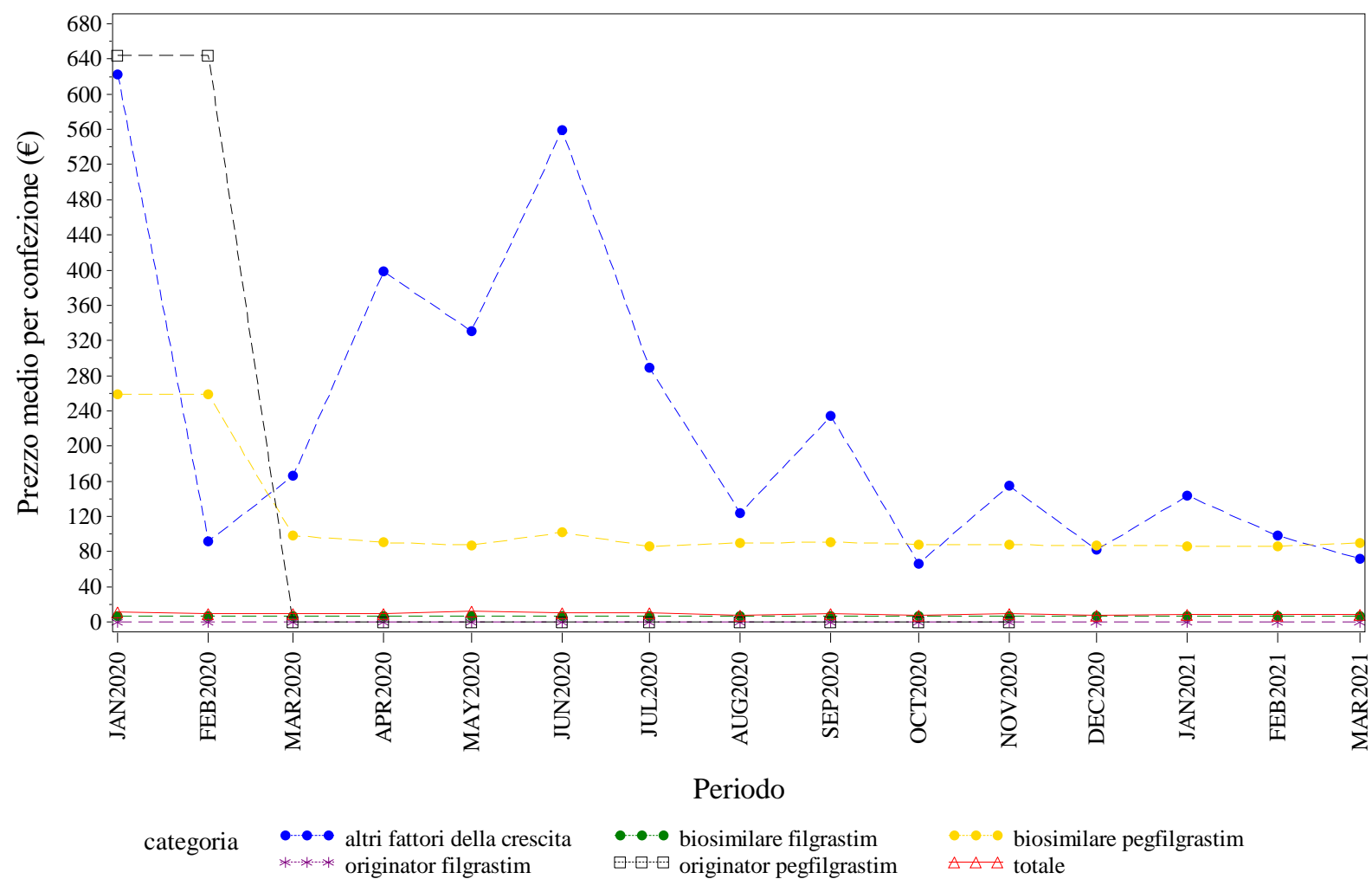

Elaborazione AIFA – Ufficio Monitoraggio della spesa farmaceutica
Dato NSIS/Tracciabilità' aggiornato mar-2021

TOSCANA. FOLLITROPINE - Andamento mensile del prezzo medio per la categoria terapeutica (ATC IV)
(Fonte: NSIS-Tracciabilità del farmaco)

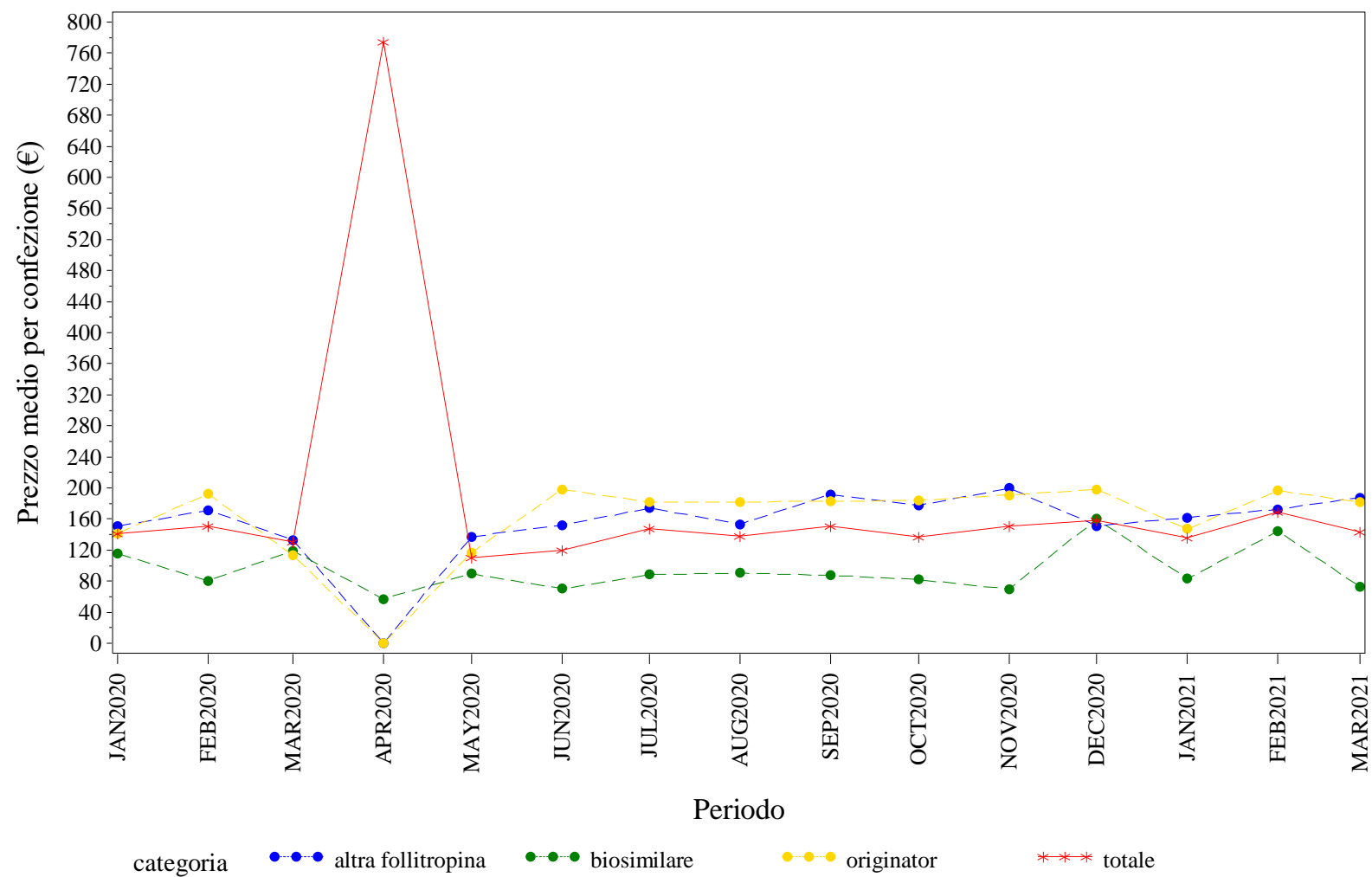

Elaborazione AIFA – Ufficio Monitoraggio della spesa farmaceutica
Dato NSIS/Tracciabilità' aggiornato mar-2021

TOSCANA. INSULINE FAST ACTING - Andamento mensile del prezzo medio per la categoria terapeutica (ATC IV)
(Fonte: NSIS-Tracciabilità del farmaco)

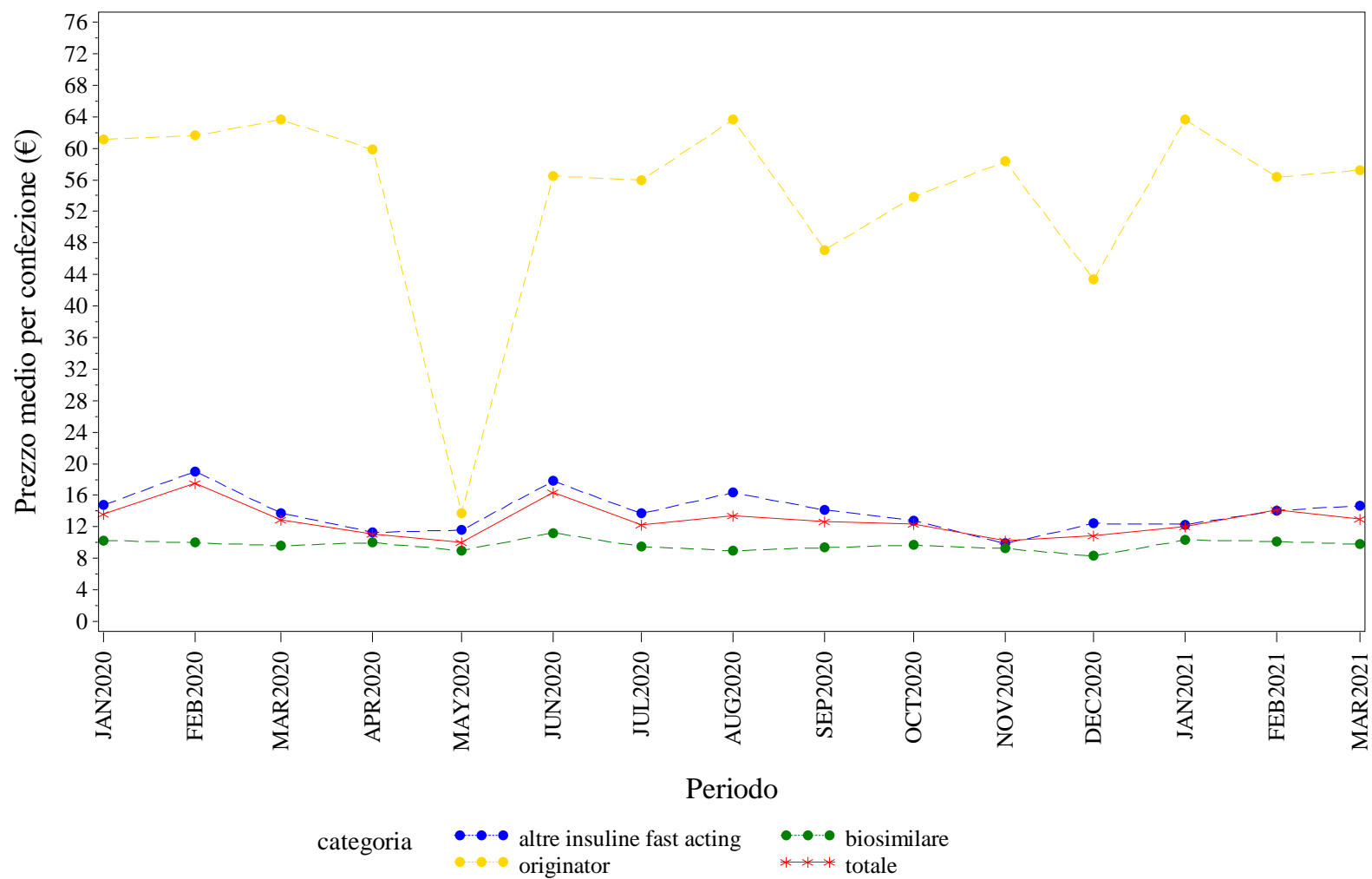

Elaborazione AIFA – Ufficio Monitoraggio della spesa farmaceutica
Dato NSIS/Tracciabilità' aggiornato mar-2021

TOSCANA. INSULINE LONG ACTING - Andamento mensile del prezzo medio per la categoria terapeutica (ATC IV)
(Fonte: NSIS-Tracciabilità del farmaco)

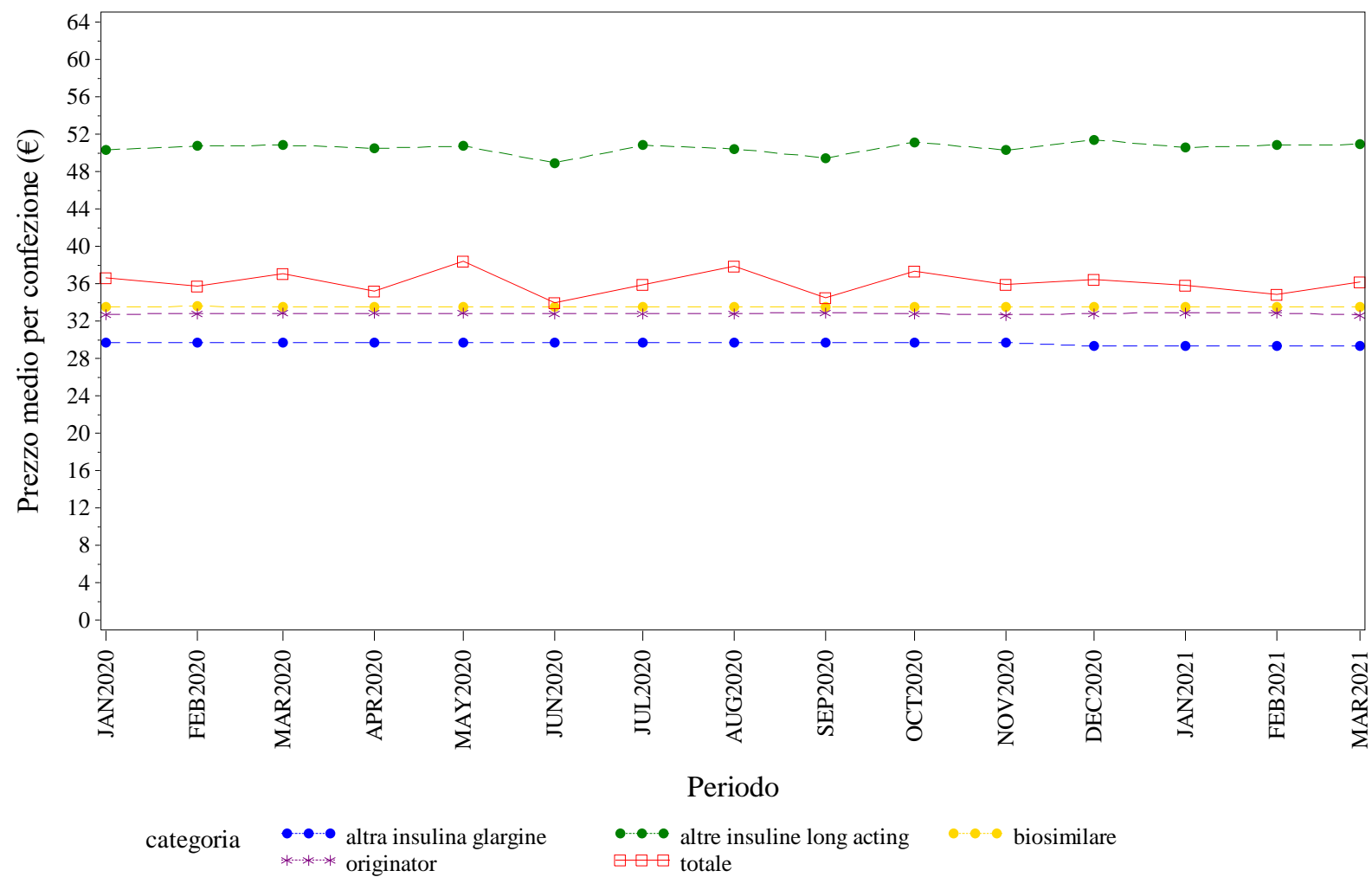

Elaborazione AIFA – Ufficio Monitoraggio della spesa farmaceutica
Dato NSIS/Tracciabilità' aggiornato mar-2021

TOSCANA. RITUXIMAB - Andamento mensile del prezzo medio per la categoria terapeutica (ATC IV)
(Fonte: NSIS-Tracciabilità del farmaco)

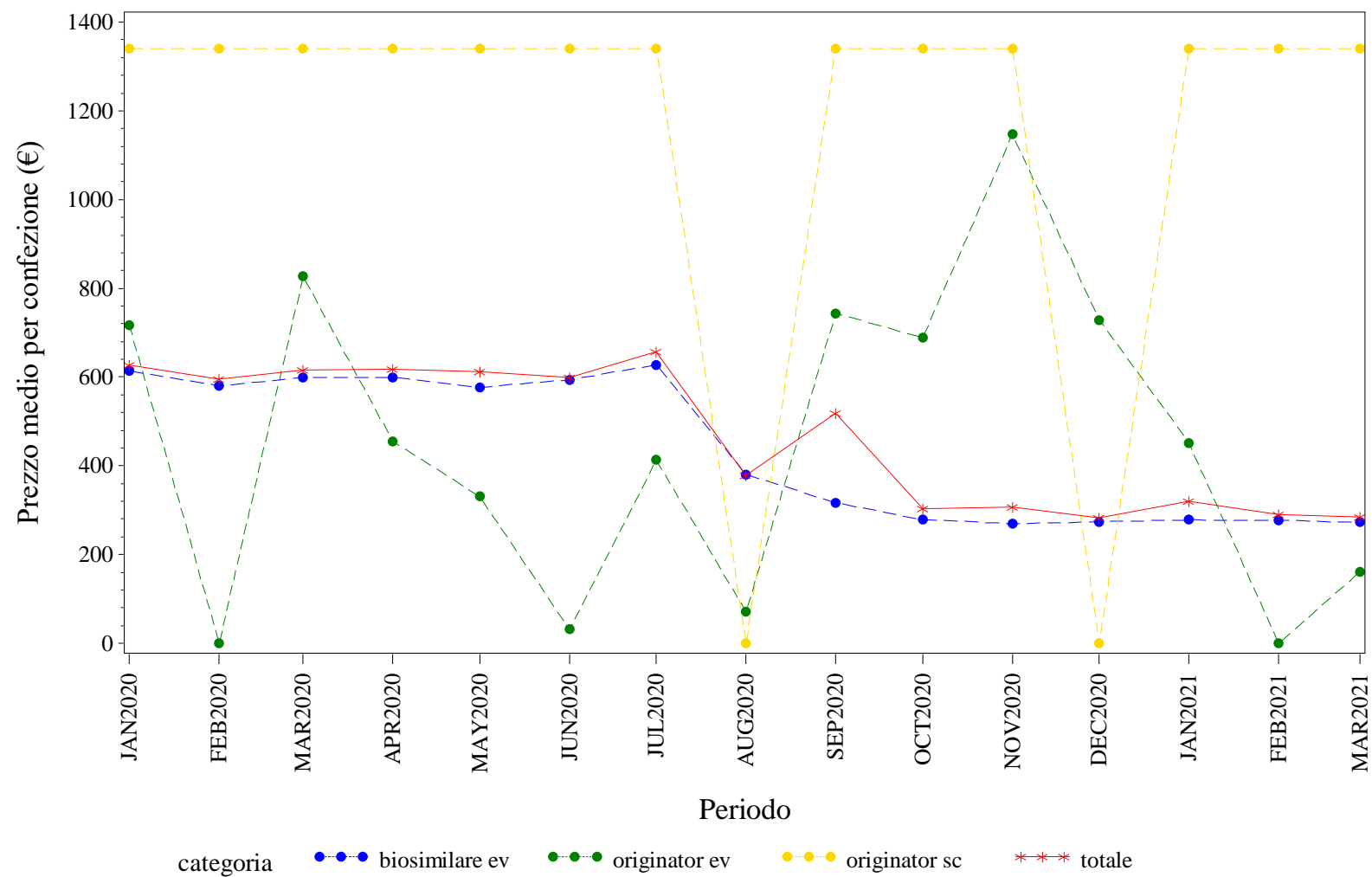

Elaborazione AIFA – Ufficio Monitoraggio della spesa farmaceutica
Dato NSIS/Tracciabilità' aggiornato mar-2021

TOSCANA. SOMATROPINE - Andamento mensile del prezzo medio per la categoria terapeutica (ATC IV)
(Fonte: NSIS-Tracciabilità del farmaco)

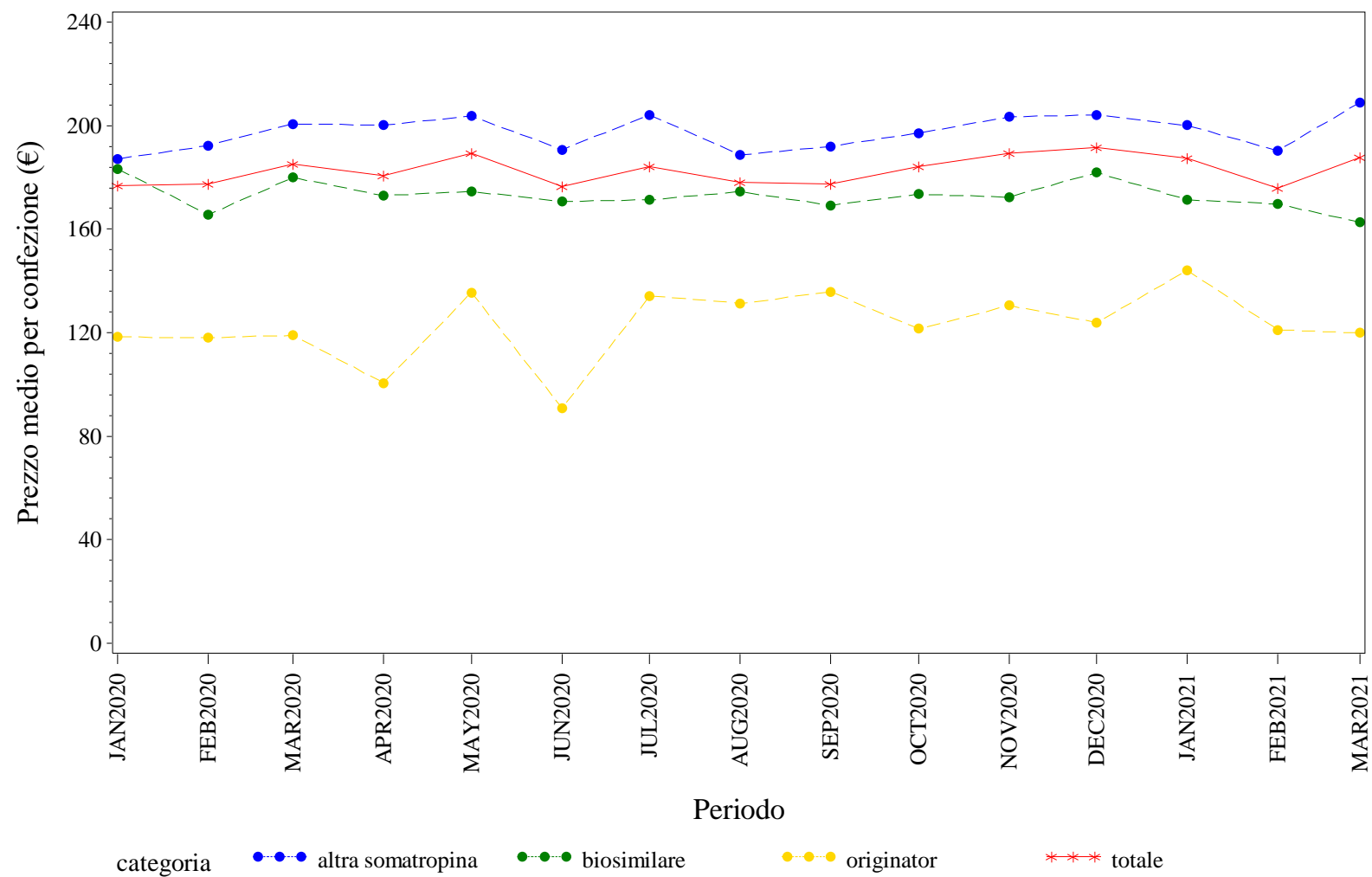

Elaborazione AIFA – Ufficio Monitoraggio della spesa farmaceutica
Dato NSIS/Tracciabilità' aggiornato mar-2021

TOSCANA. TERIPARATIDE - Andamento mensile del prezzo medio per la categoria terapeutica (ATC IV)
(Fonte: NSIS-Tracciabilità del farmaco)

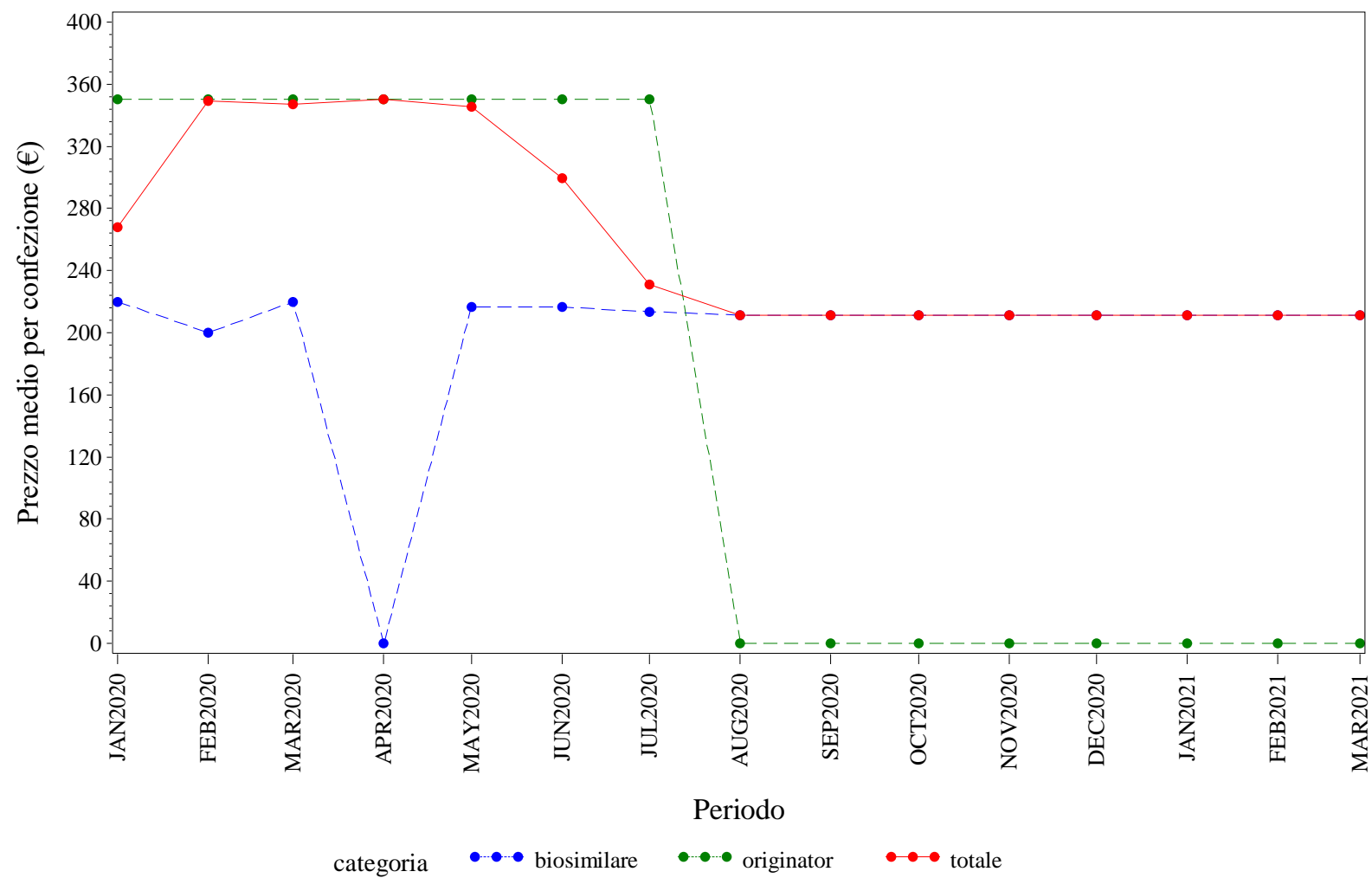

Elaborazione AIFA – Ufficio Monitoraggio della spesa farmaceutica
Dato NSIS/Tracciabilità' aggiornato mar-2021

TOSCANA. TRASTUZUMAB - Andamento mensile del prezzo medio per la categoria terapeutica (ATC IV)
(Fonte: NSIS-Tracciabilità del farmaco)

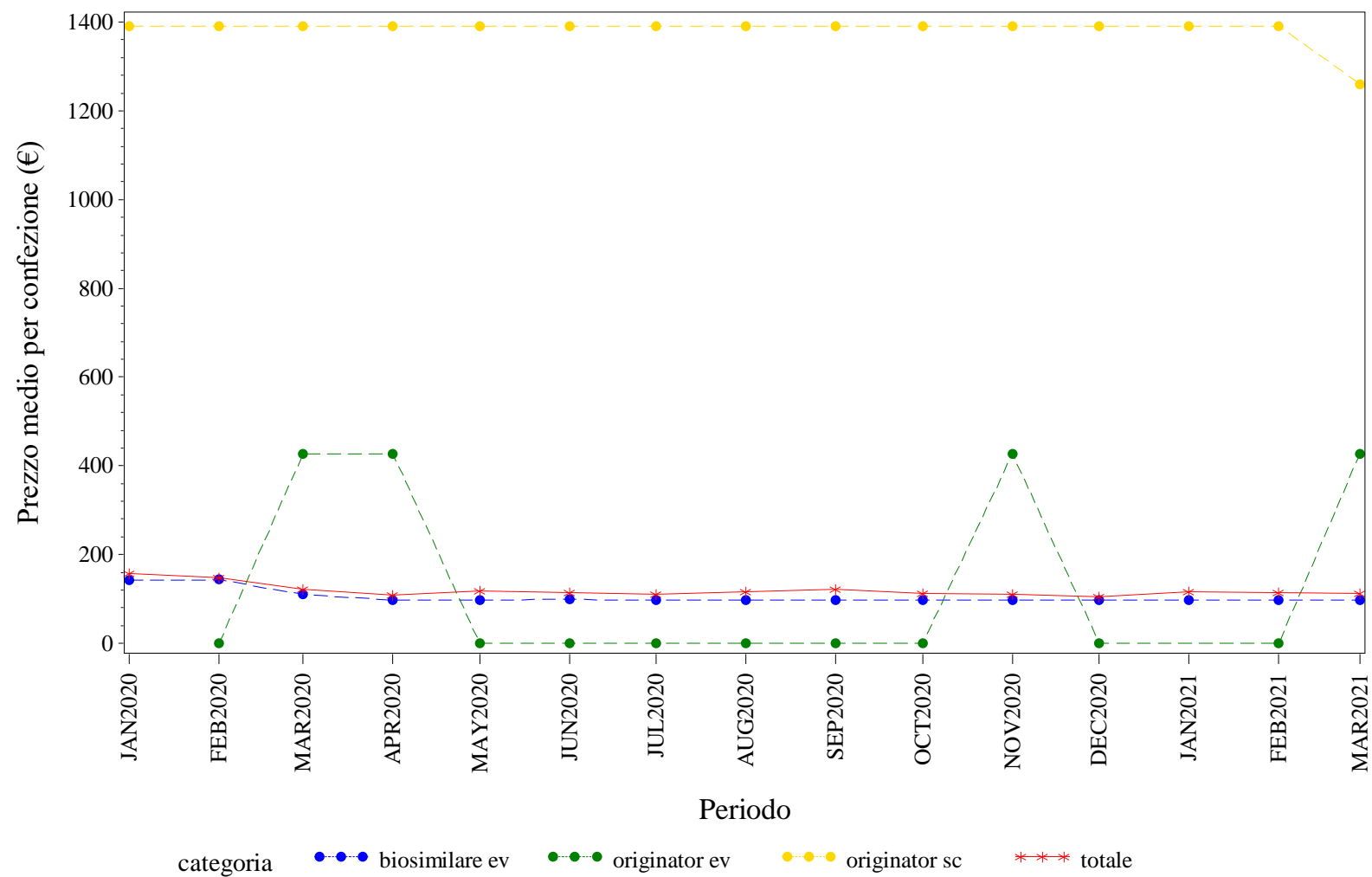

Elaborazione AIFA – Ufficio Monitoraggio della spesa farmaceutica
Dato NSIS/Tracciabilità' aggiornato mar-2021



UMBRIA. Trend mensile del prezzo medio per la categoria terapeutica (ATC IV)

UMBRIA. ANTI TNF-ALFA - Andamento mensile del prezzo medio per la categoria terapeutica (ATC IV)
(Fonte: NSIS-Tracciabilità del farmaco)

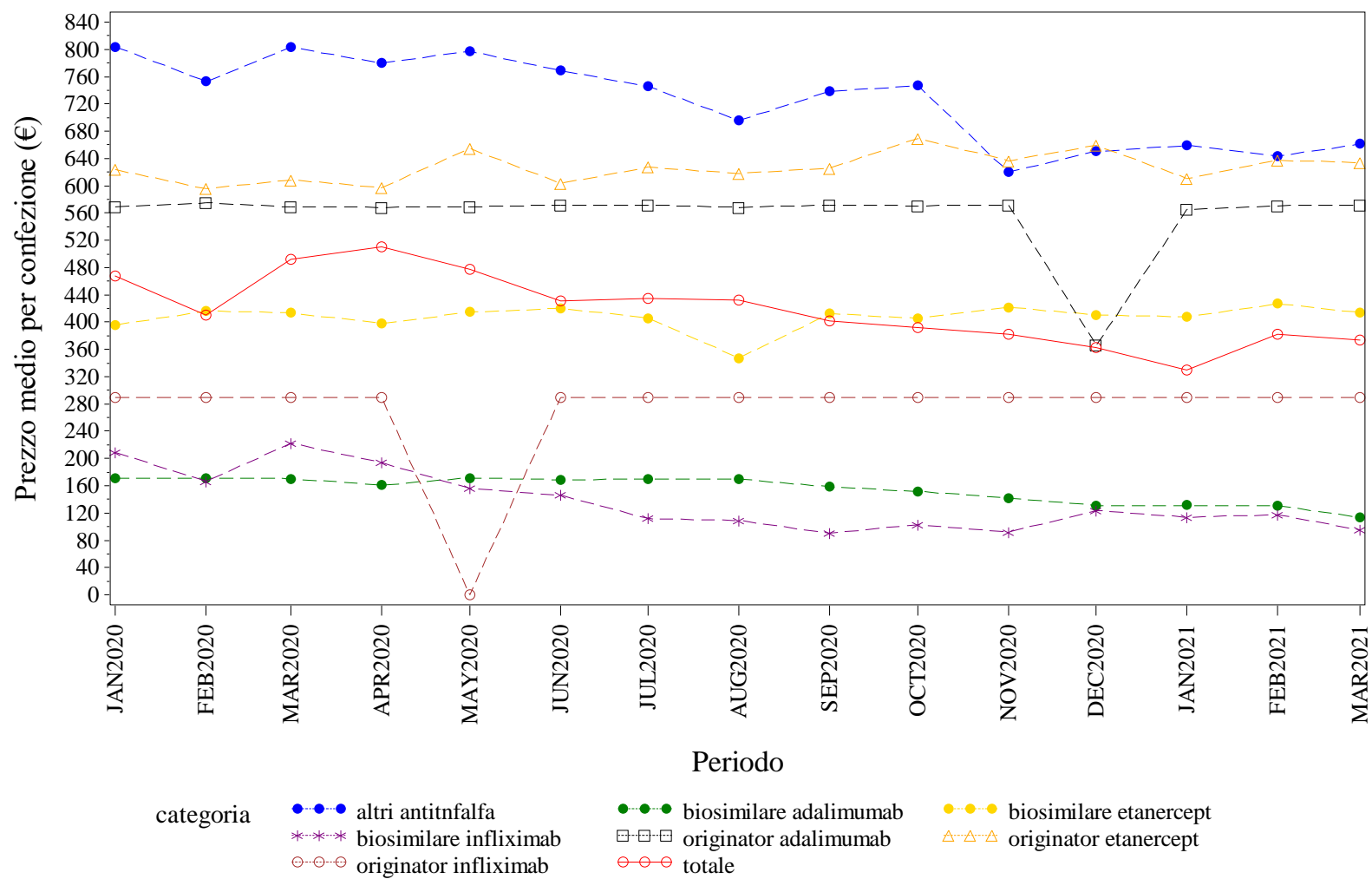

Elaborazione AIFA – Ufficio Monitoraggio della spesa farmaceutica
Dato NSIS/Tracciabilità' aggiornato mar-2021

UMBRIA. BEVACIZUMAB - Andamento mensile del prezzo medio per la categoria terapeutica (ATC IV)
(Fonte: NSIS-Tracciabilità del farmaco)

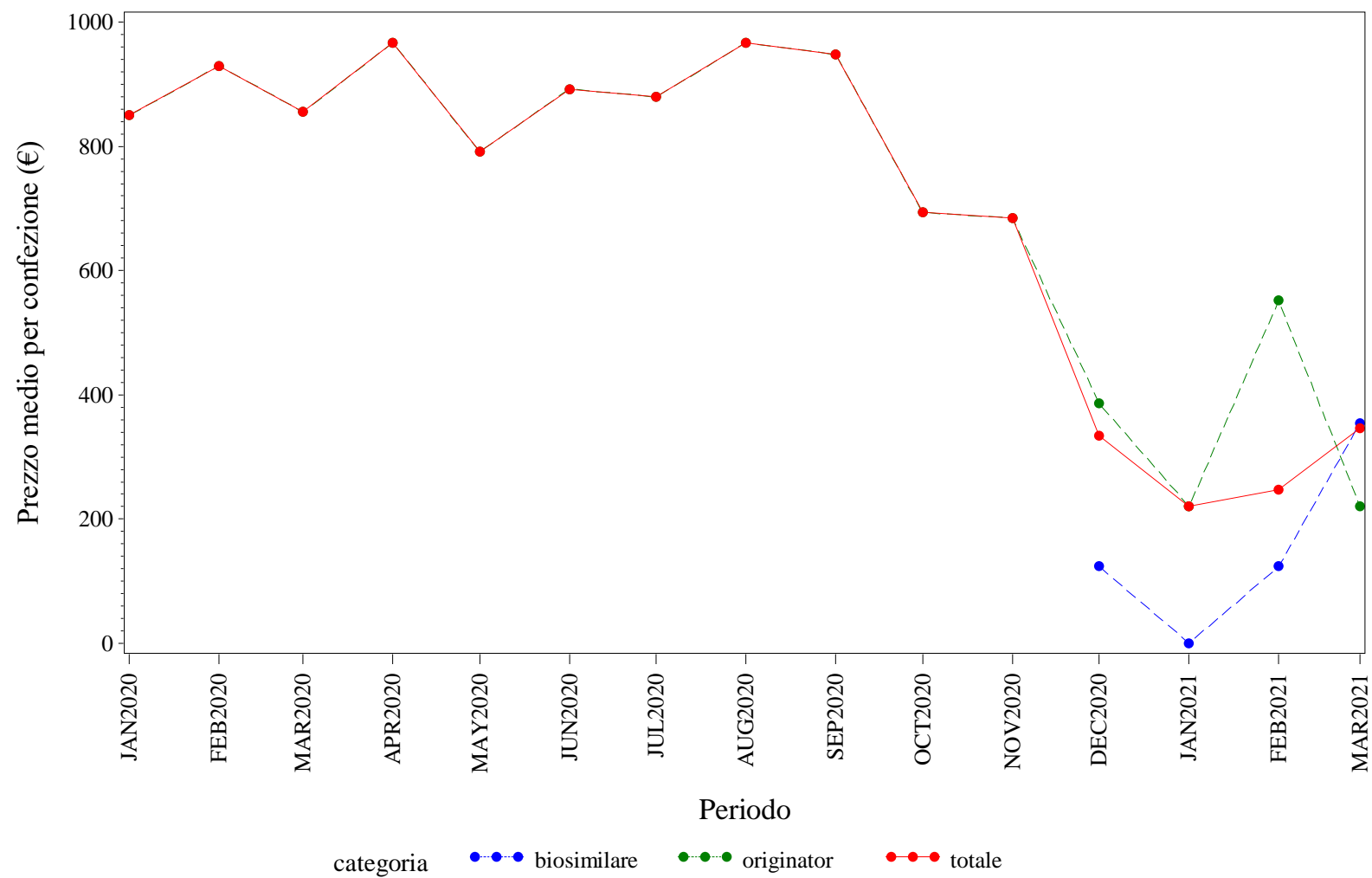

Elaborazione AIFA – Ufficio Monitoraggio della spesa farmaceutica
Dato NSIS/Tracciabilità' aggiornato mar-2021

UMBRIA. EPARINE A BASSO PESO MOLECOLARE - Andamento mensile del prezzo medio per la categoria terapeutica (ATC IV)
(Fonte: NSIS-Tracciabilità del farmaco)

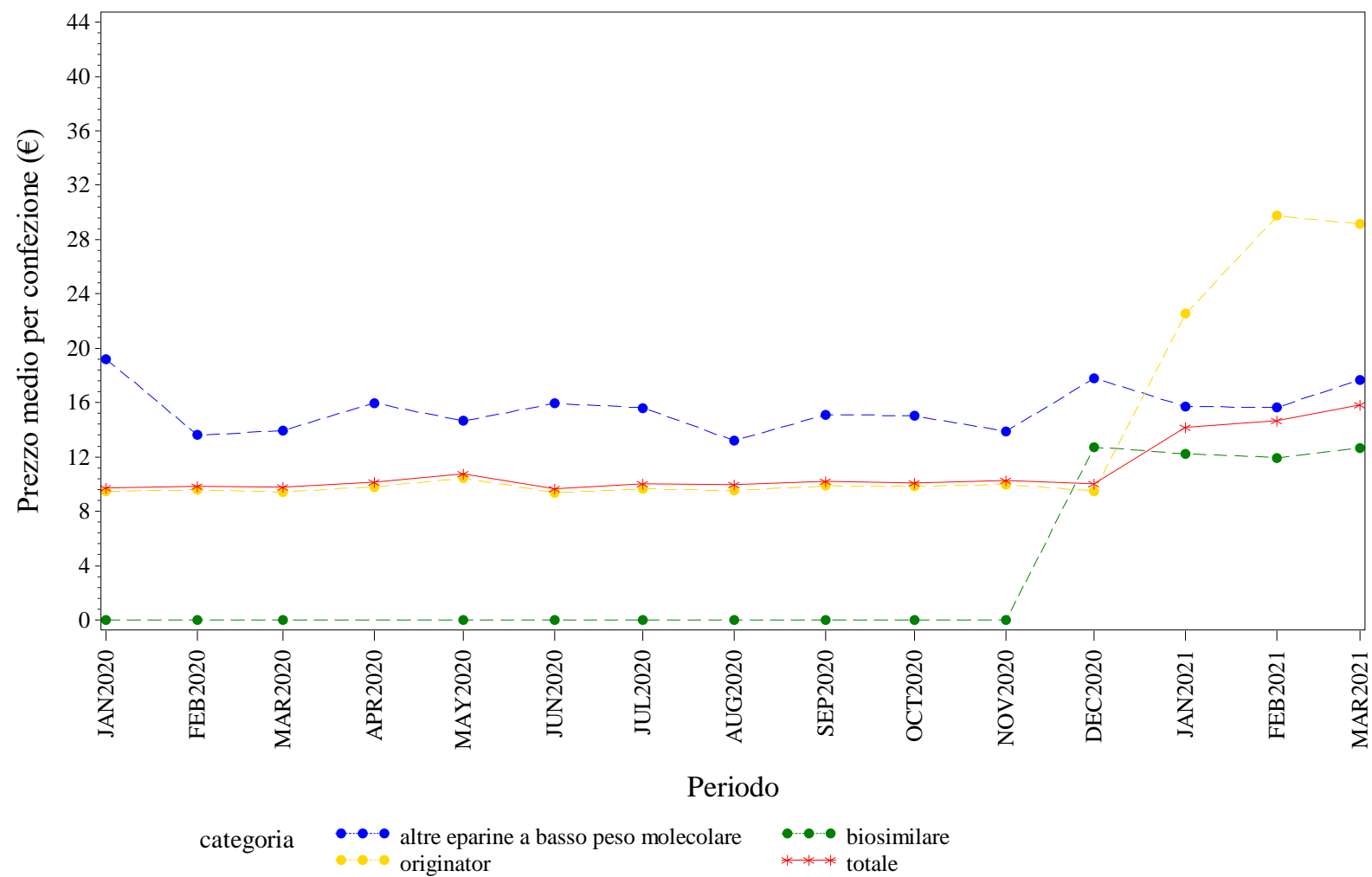

Elaborazione AIFA – Ufficio Monitoraggio della spesa farmaceutica
Dato NSIS/Tracciabilità' aggiornato mar-2021

UMBRIA. EPOIETINE - Andamento mensile del prezzo medio per la categoria terapeutica (ATC IV)

(Fonte: NSIS-Tracciabilità del farmaco)

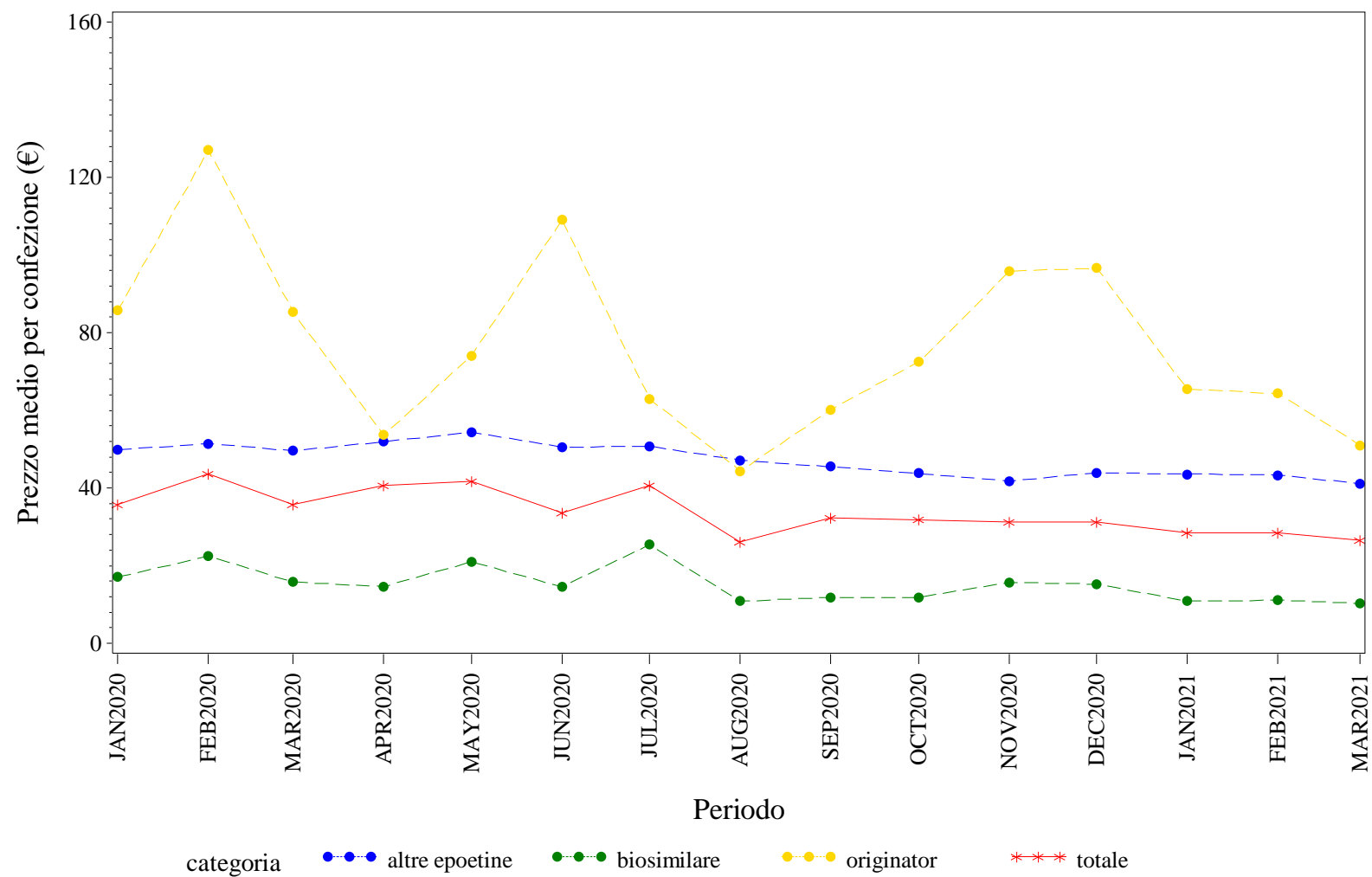

Elaborazione AIFA – Ufficio Monitoraggio della spesa farmaceutica
Dato NSIS/Tracciabilità' aggiornato mar-2021

UMBRIA. FATTORI DELLA CRESCITA - Andamento mensile del prezzo medio per la categoria terapeutica (ATC IV)

(Fonte: NSIS-Tracciabilità del farmaco)

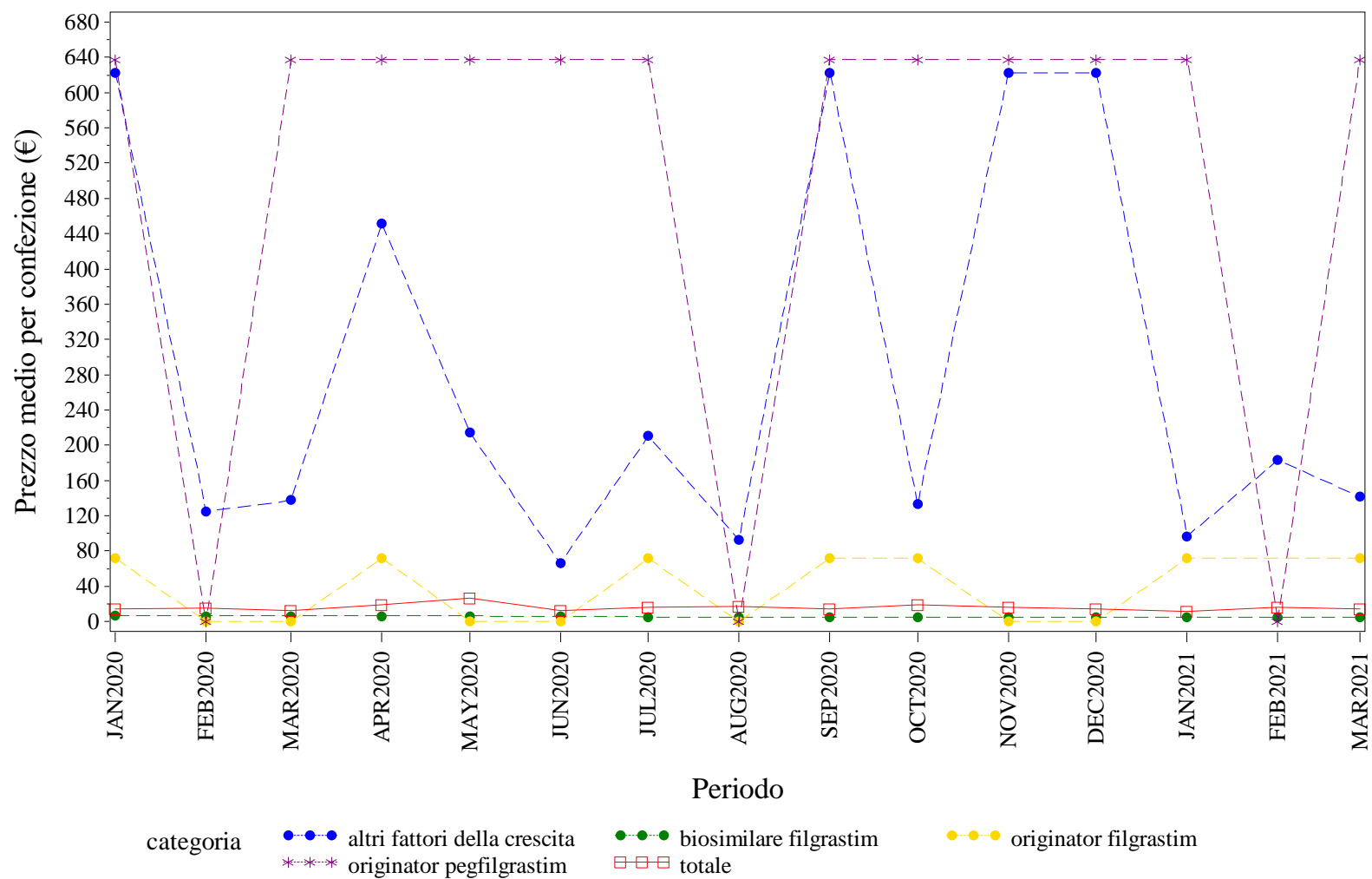

Elaborazione AIFA – Ufficio Monitoraggio della spesa farmaceutica
Dato NSIS/Tracciabilità' aggiornato mar-2021

UMBRIA. FOLLITROPINE - Andamento mensile del prezzo medio per la categoria terapeutica (ATC IV)
(Fonte: NSIS-Tracciabilità del farmaco)

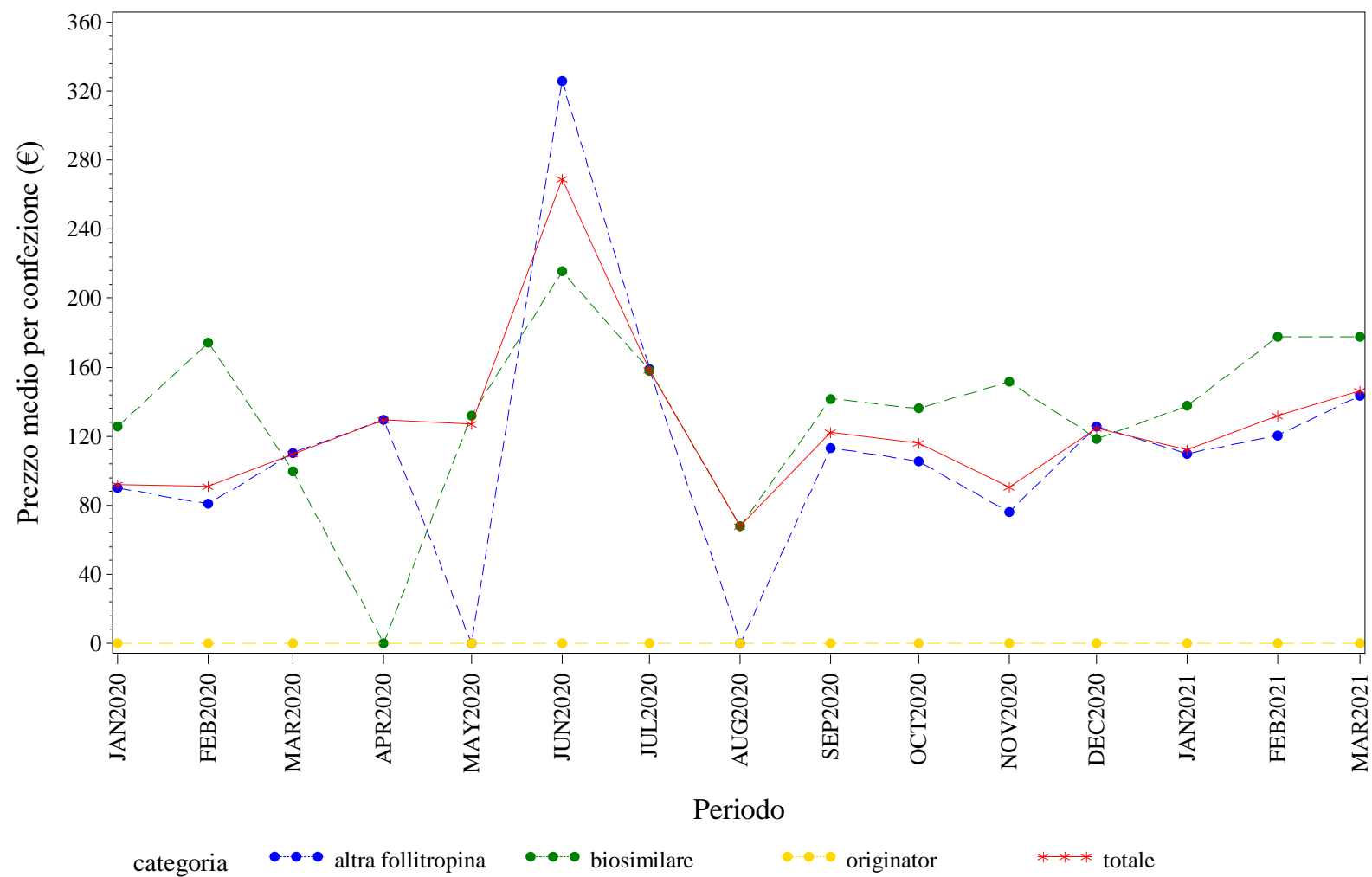

Elaborazione AIFA – Ufficio Monitoraggio della spesa farmaceutica
Dato NSIS/Tracciabilità' aggiornato mar-2021

UMBRIA. INSULINE FAST ACTING - Andamento mensile del prezzo medio per la categoria terapeutica (ATC IV)
(Fonte: NSIS-Tracciabilità del farmaco)

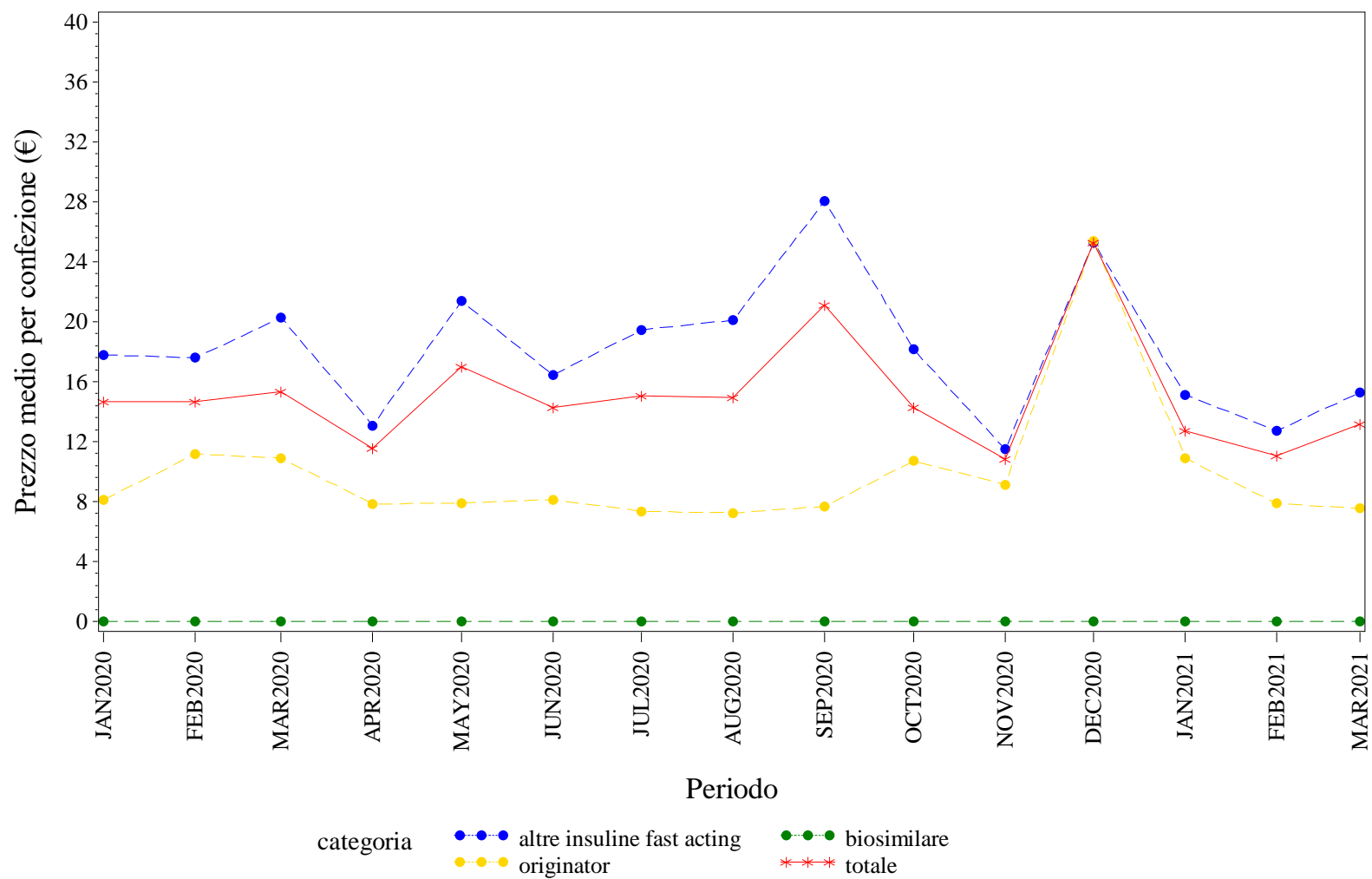

Elaborazione AIFA – Ufficio Monitoraggio della spesa farmaceutica
Dato NSIS/Tracciabilità' aggiornato mar-2021

UMBRIA. INSULINE LONG ACTING - Andamento mensile del prezzo medio per la categoria terapeutica (ATC IV)
(Fonte: NSIS-Tracciabilità del farmaco)

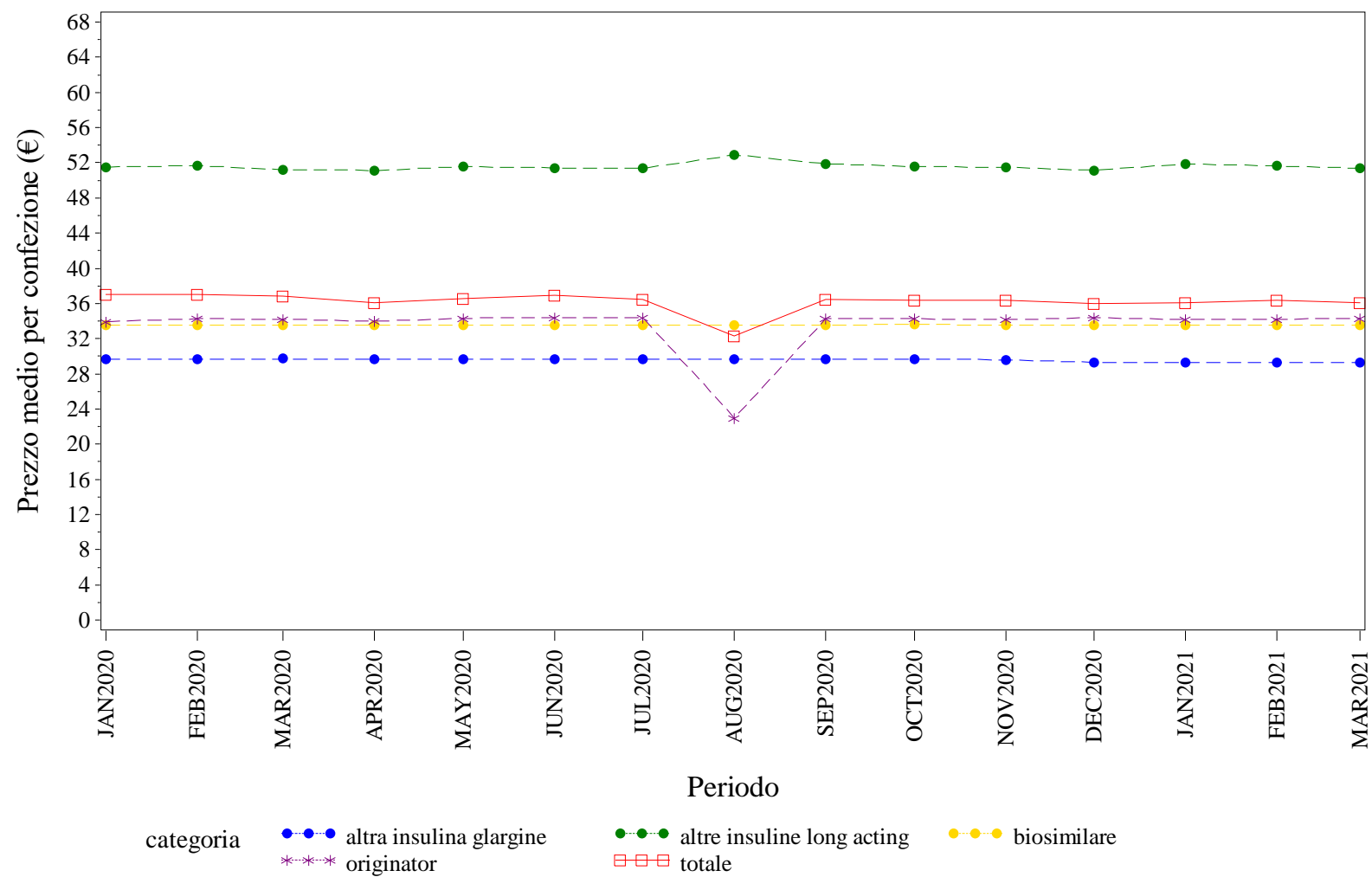

Elaborazione AIFA – Ufficio Monitoraggio della spesa farmaceutica
Dato NSIS/Tracciabilità' aggiornato mar-2021

UMBRIA. RITUXIMAB - Andamento mensile del prezzo medio per la categoria terapeutica (ATC IV)
(Fonte: NSIS-Tracciabilità del farmaco)

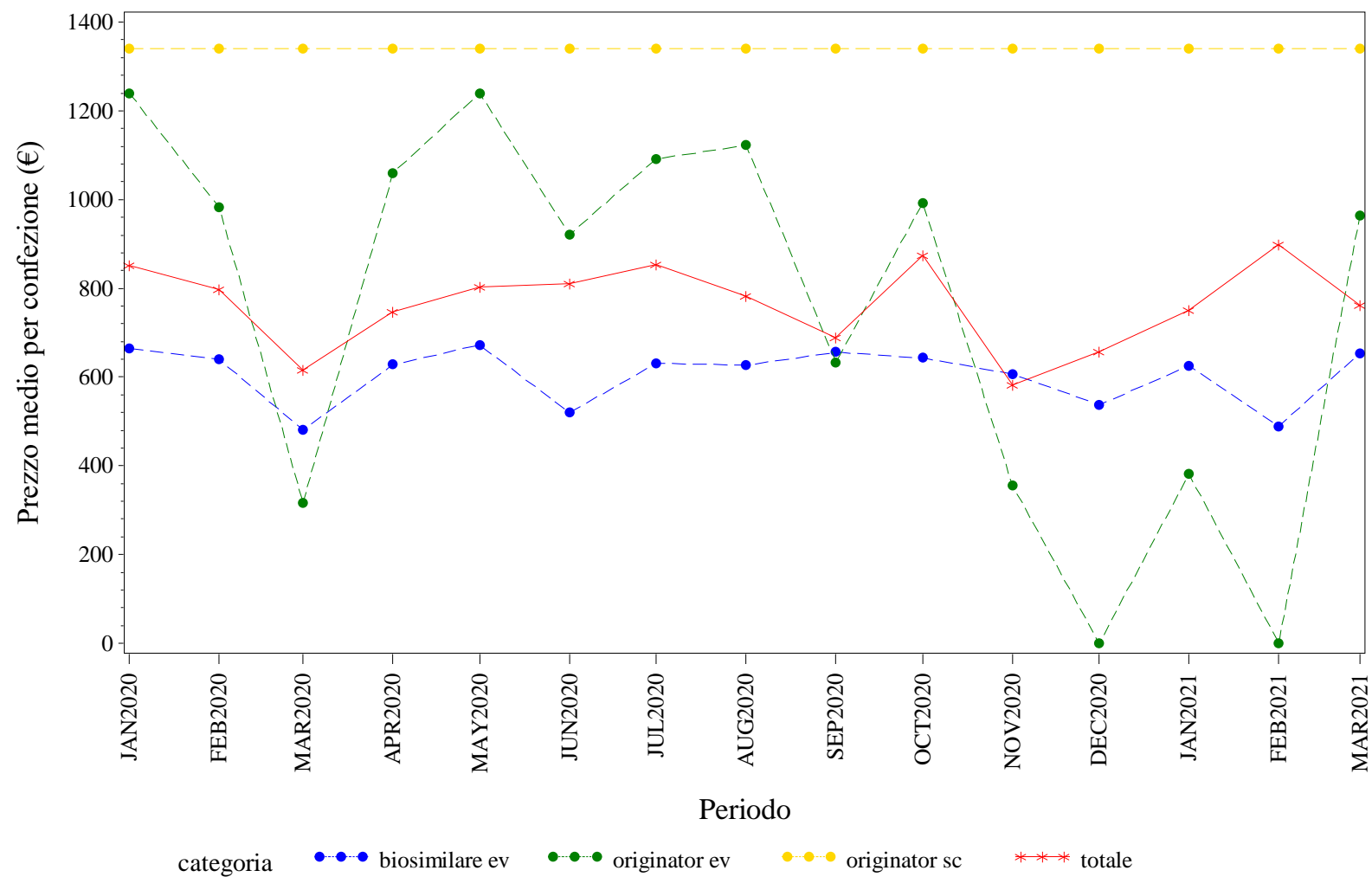

Elaborazione AIFA – Ufficio Monitoraggio della spesa farmaceutica
Dato NSIS/Tracciabilità' aggiornato mar-2021

UMBRIA. SOMATROPINE - Andamento mensile del prezzo medio per la categoria terapeutica (ATC IV)
(Fonte: NSIS-Tracciabilità del farmaco)

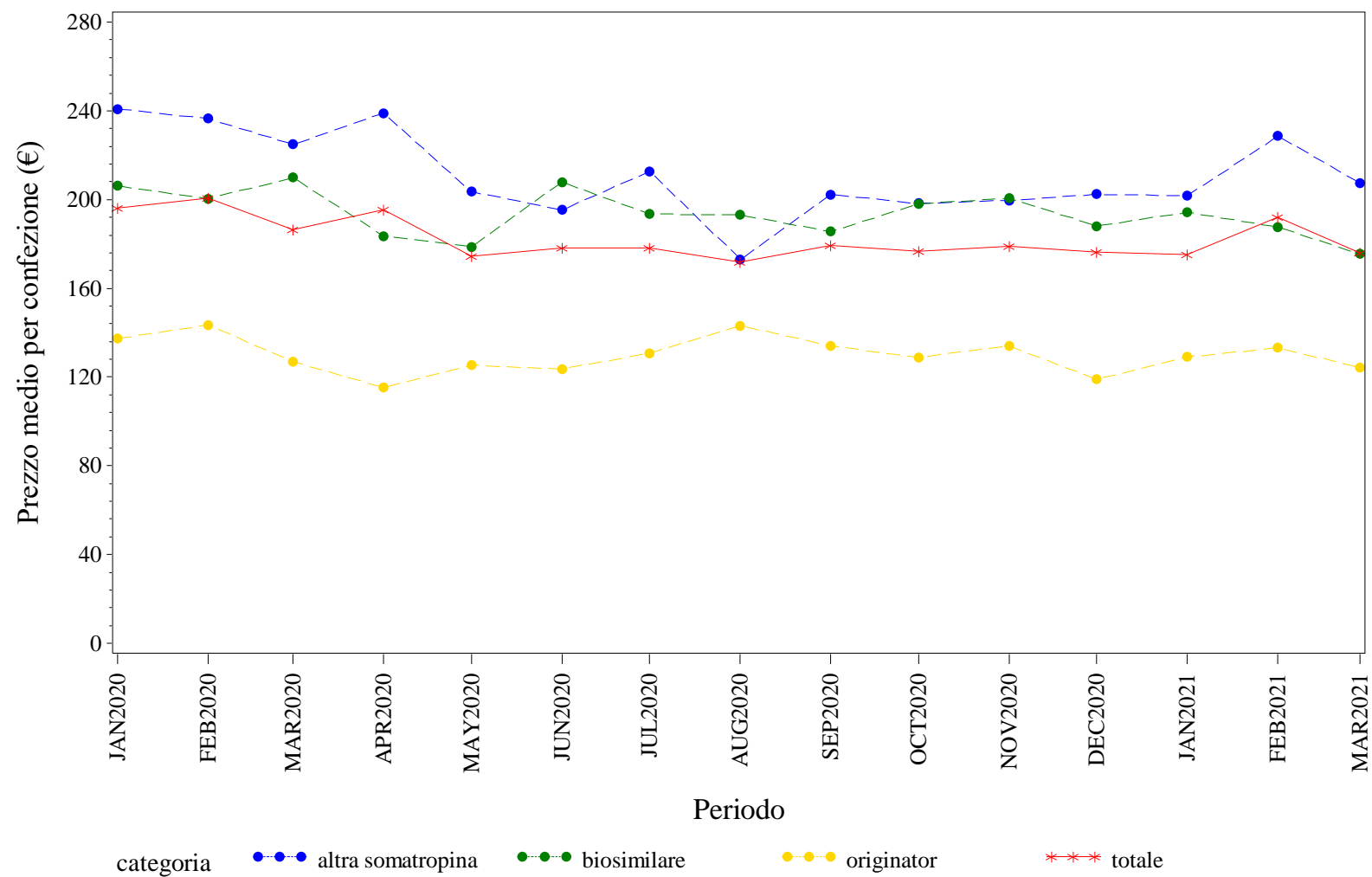

Elaborazione AIFA – Ufficio Monitoraggio della spesa farmaceutica
Dato NSIS/Tracciabilità' aggiornato mar-2021

UMBRIA. TERIPARATIDE - Andamento mensile del prezzo medio per la categoria terapeutica (ATC IV)
(Fonte: NSIS-Tracciabilità del farmaco)

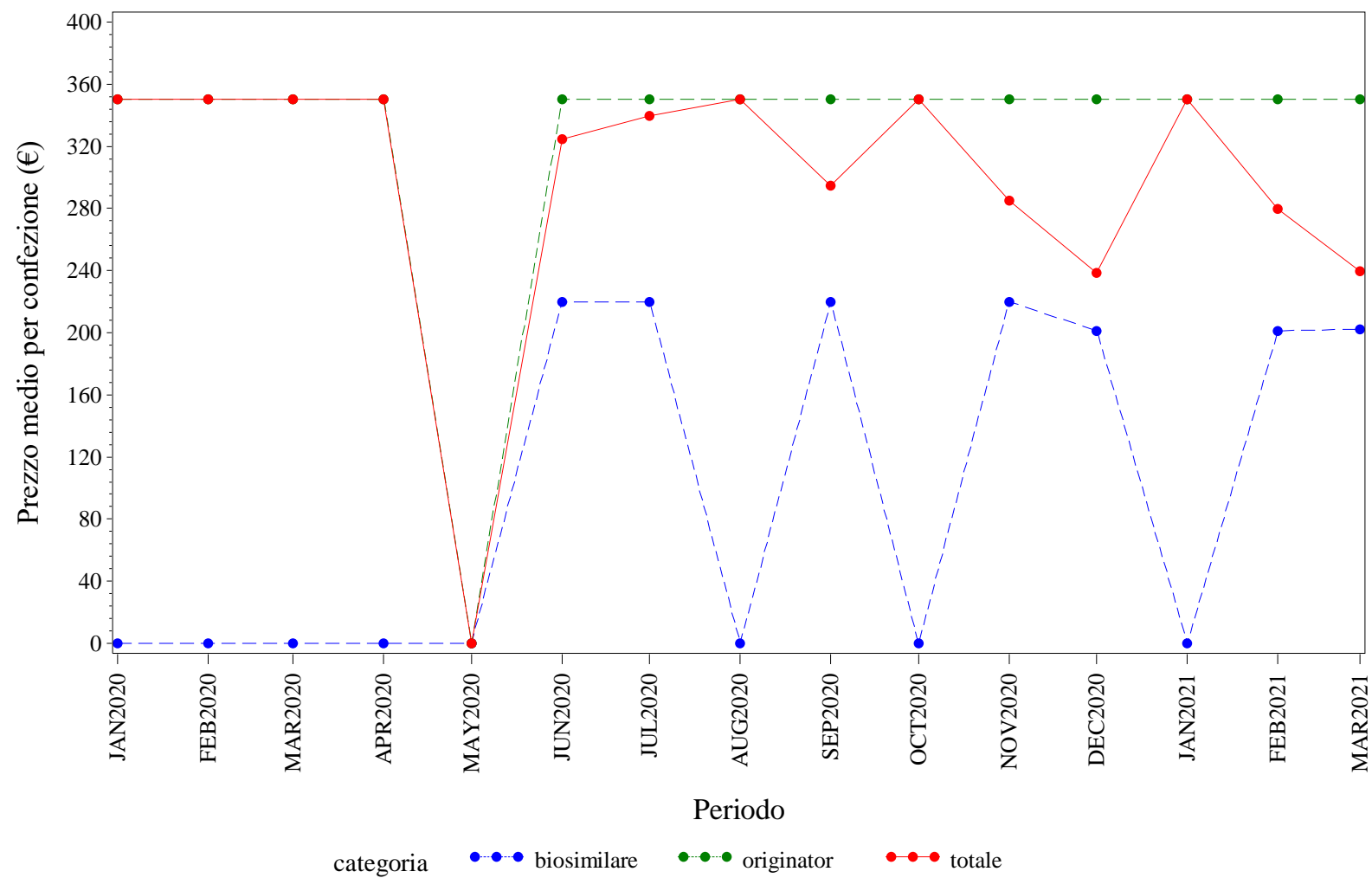

Elaborazione AIFA – Ufficio Monitoraggio della spesa farmaceutica
Dato NSIS/Tracciabilità' aggiornato mar-2021

UMBRIA. TRASTUZUMAB - Andamento mensile del prezzo medio per la categoria terapeutica (ATC IV)
(Fonte: NSIS-Tracciabilità del farmaco)

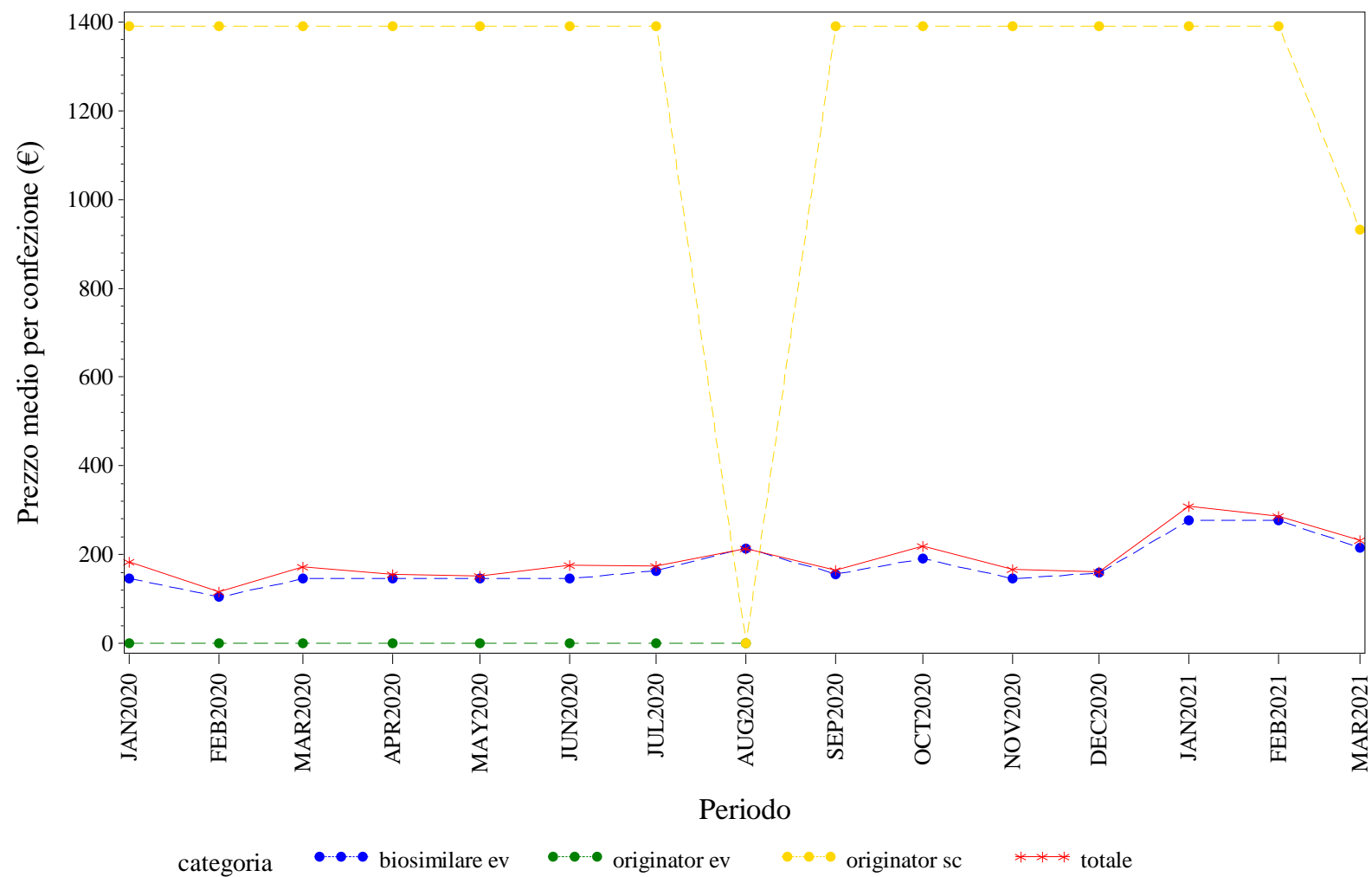

Elaborazione AIFA – Ufficio Monitoraggio della spesa farmaceutica
Dato NSIS/Tracciabilità' aggiornato mar-2021



V.AOSTA. Trend mensile del prezzo medio per la categoria terapeutica (ATC IV)

V.AOSTA. ANTI TNF-ALFA - Andamento mensile del prezzo medio per la categoria terapeutica (ATC IV)
(Fonte: NSIS-Tracciabilità del farmaco)

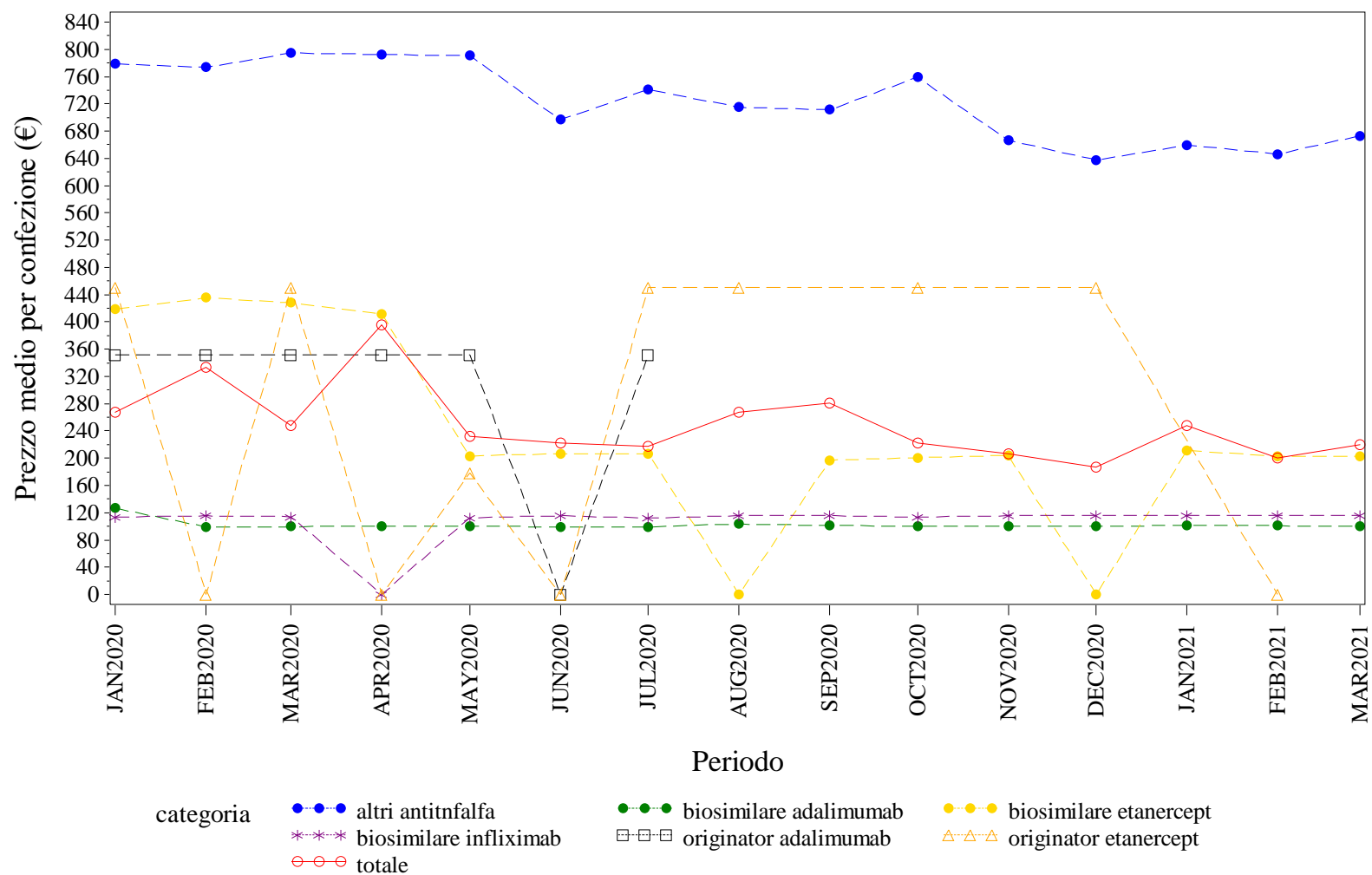

Elaborazione AIFA – Ufficio Monitoraggio della spesa farmaceutica
Dato NSIS/Tracciabilità' aggiornato mar-2021

V.AOSTA. BEVACIZUMAB - Andamento mensile del prezzo medio per la categoria terapeutica (ATC IV)
(Fonte: NSIS-Tracciabilità del farmaco)

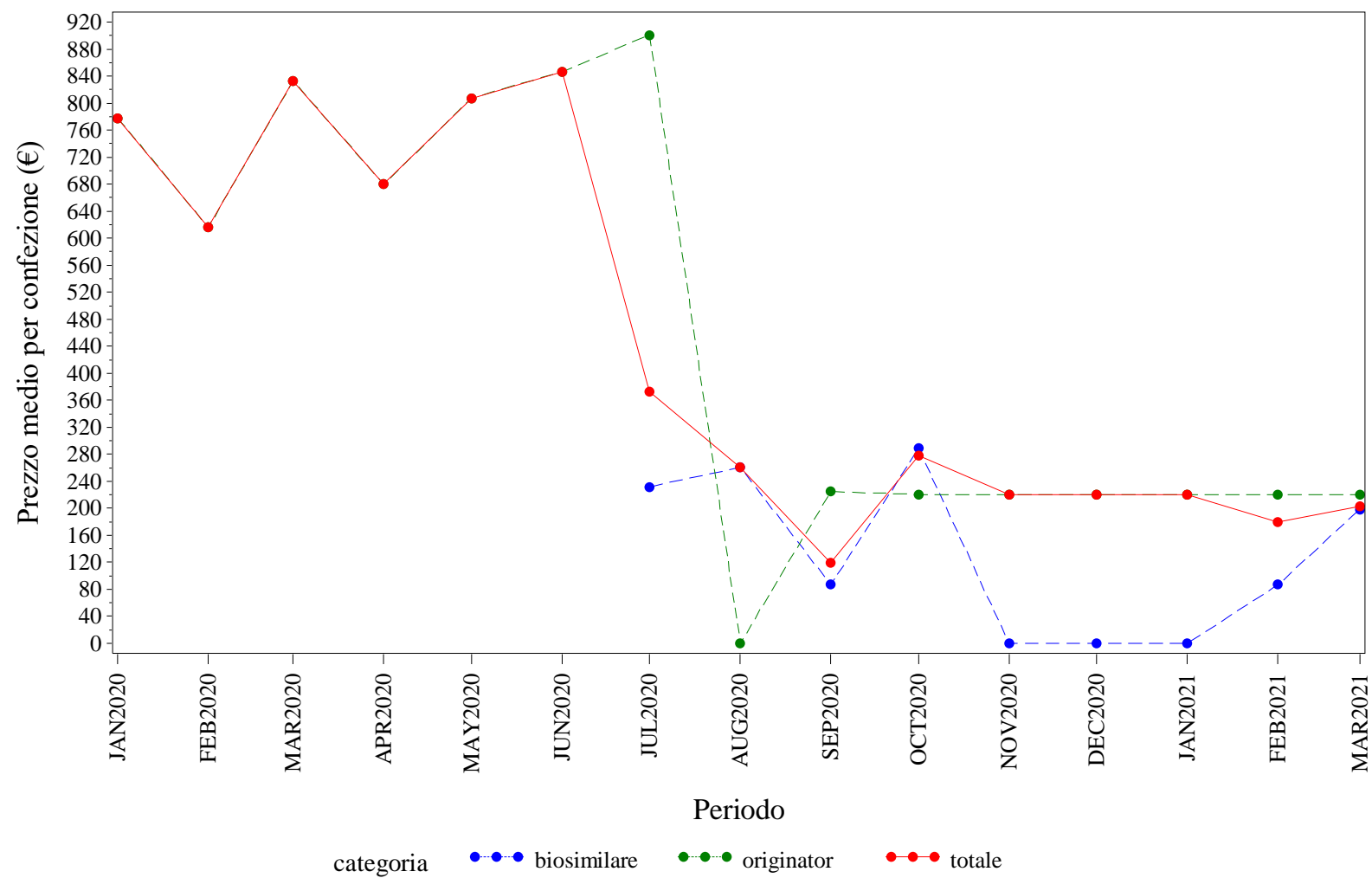

Elaborazione AIFA – Ufficio Monitoraggio della spesa farmaceutica
Dato NSIS/Tracciabilità' aggiornato mar-2021

V.AOSTA. EPARINE A BASSO PESO MOLECOLARE - Andamento mensile del prezzo medio per la categoria terapeutica (ATC IV)
(Fonte: NSIS-Tracciabilità del farmaco)

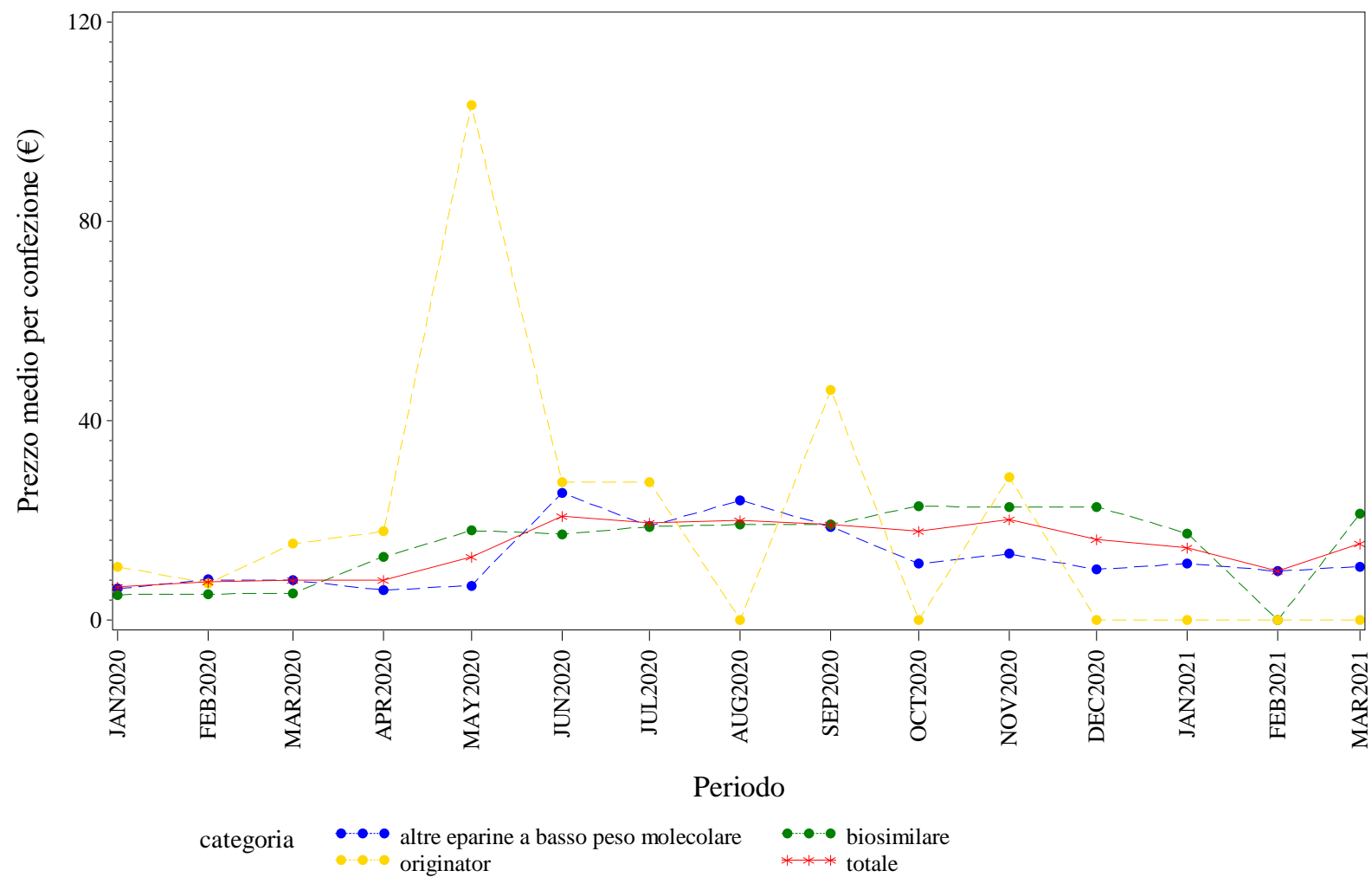

Elaborazione AIFA – Ufficio Monitoraggio della spesa farmaceutica
Dato NSIS/Tracciabilità' aggiornato mar-2021

V.AOSTA. EPOIETINE - Andamento mensile del prezzo medio per la categoria terapeutica (ATC IV)
(Fonte: NSIS-Tracciabilità del farmaco)

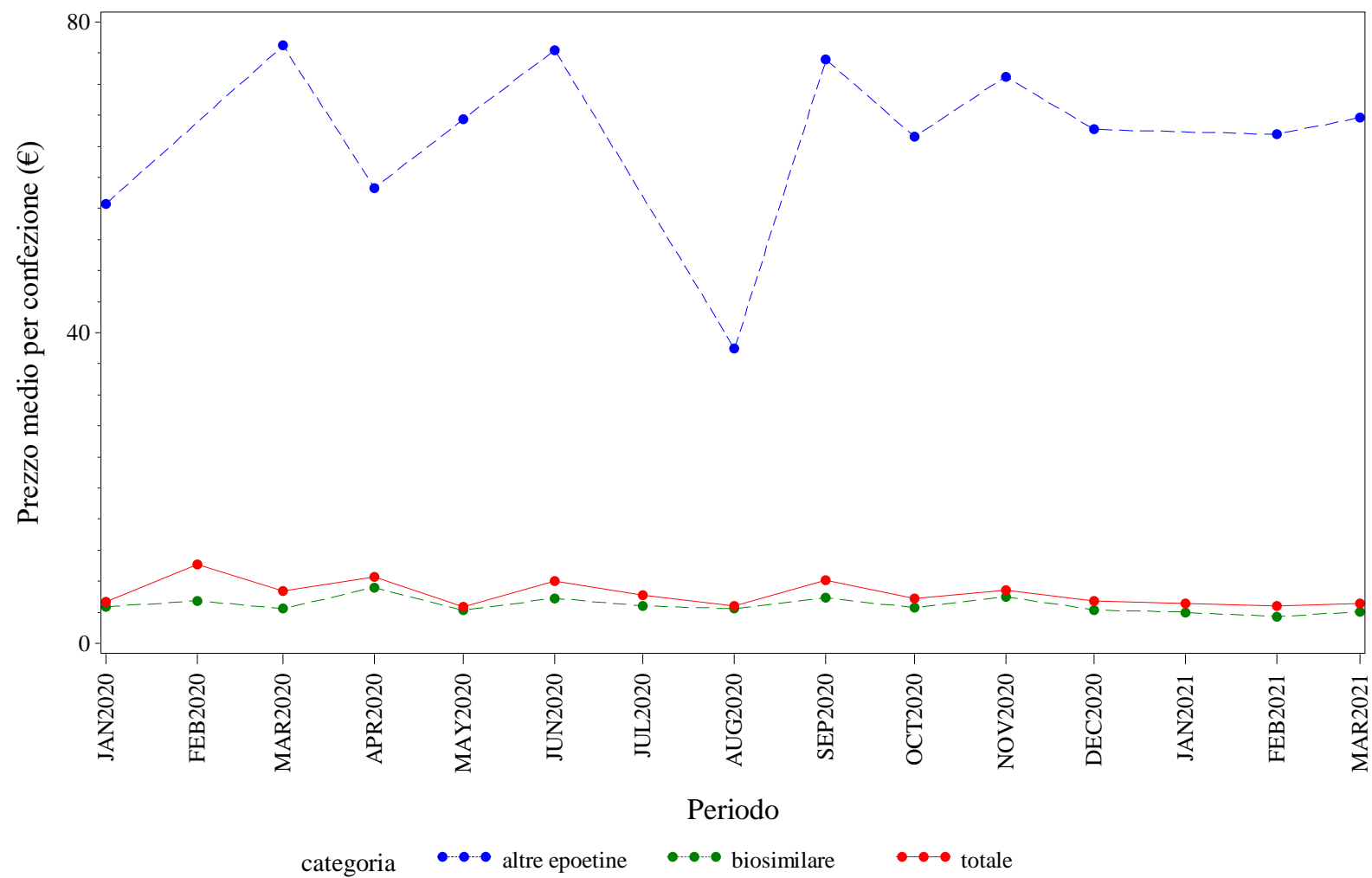

Elaborazione AIFA – Ufficio Monitoraggio della spesa farmaceutica
Dato NSIS/Tracciabilita' aggiornato mar-2021

V.AOSTA. FATTORI DELLA CRESCITA - Andamento mensile del prezzo medio per la categoria terapeutica (ATC IV)
(Fonte: NSIS-Tracciabilità del farmaco)

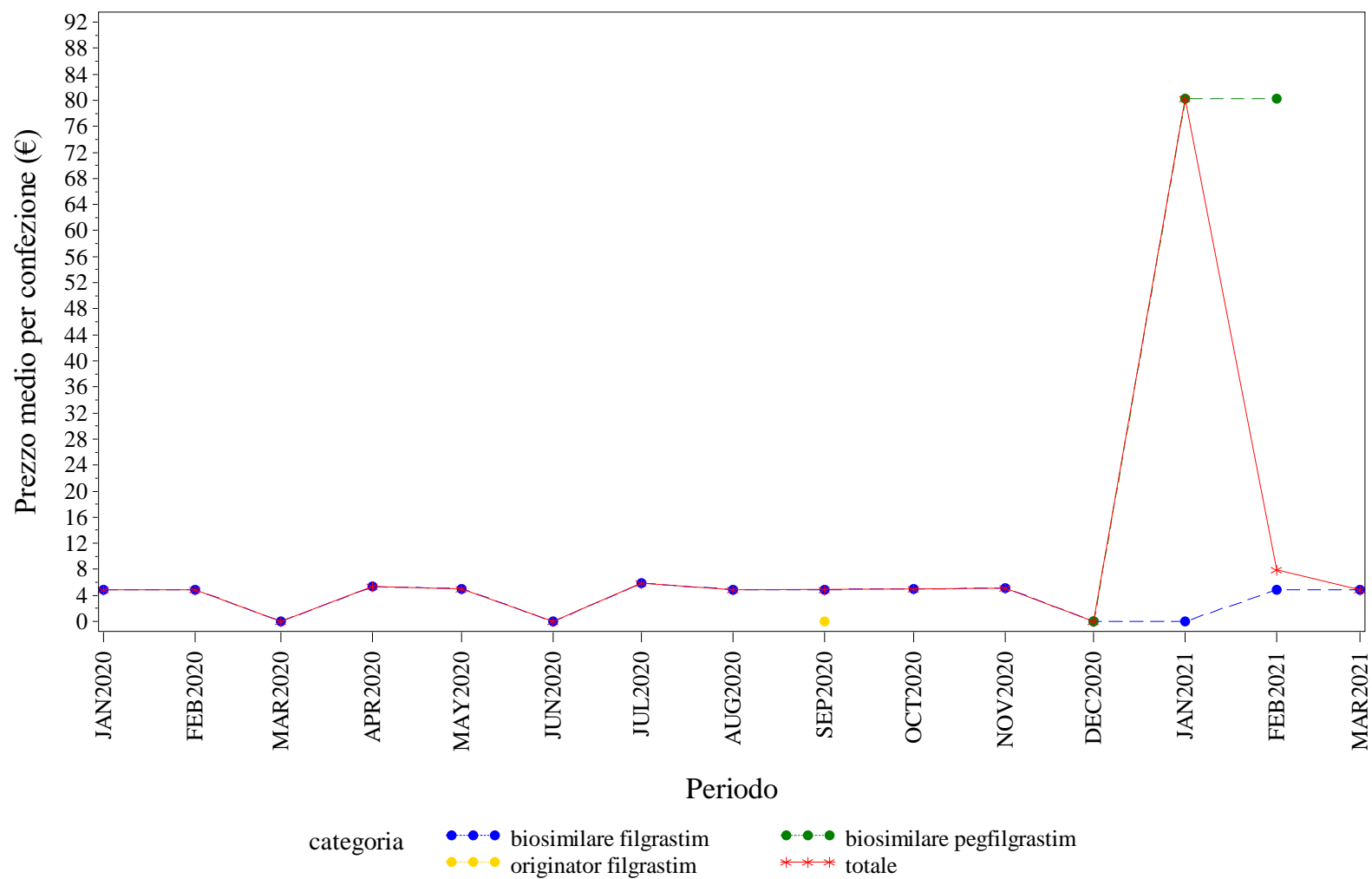

Elaborazione AIFA – Ufficio Monitoraggio della spesa farmaceutica
Dato NSIS/Tracciabilità' aggiornato mar-2021

V.AOSTA. FOLLITROPINE - Andamento mensile del prezzo medio per la categoria terapeutica (ATC IV)
(Fonte: NSIS-Tracciabilità del farmaco)

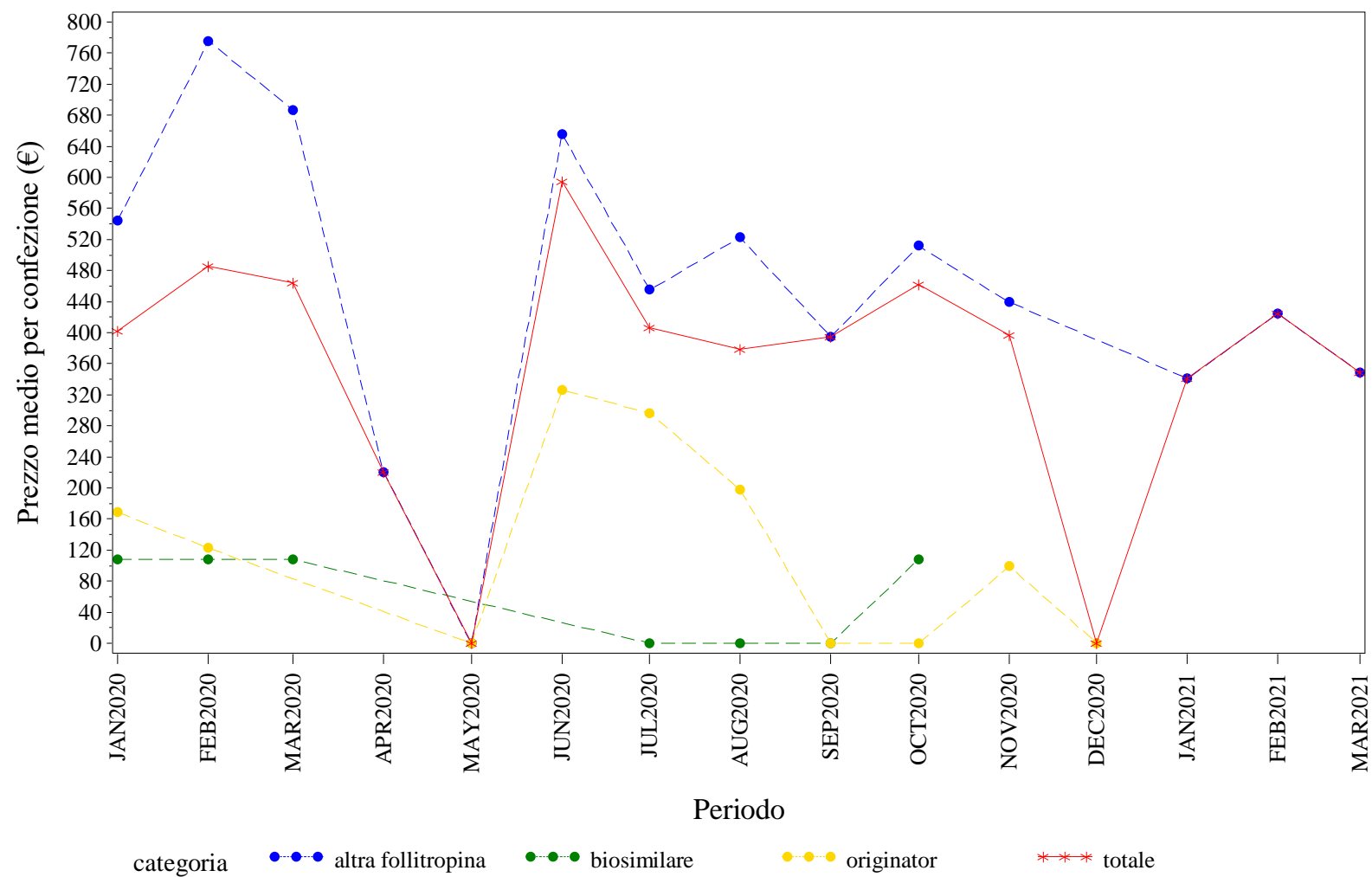

Elaborazione AIFA – Ufficio Monitoraggio della spesa farmaceutica
Dato NSIS/Tracciabilità' aggiornato mar-2021

V.AOSTA. INSULINE FAST ACTING - Andamento mensile del prezzo medio per la categoria terapeutica (ATC IV)
(Fonte: NSIS-Tracciabilità del farmaco)

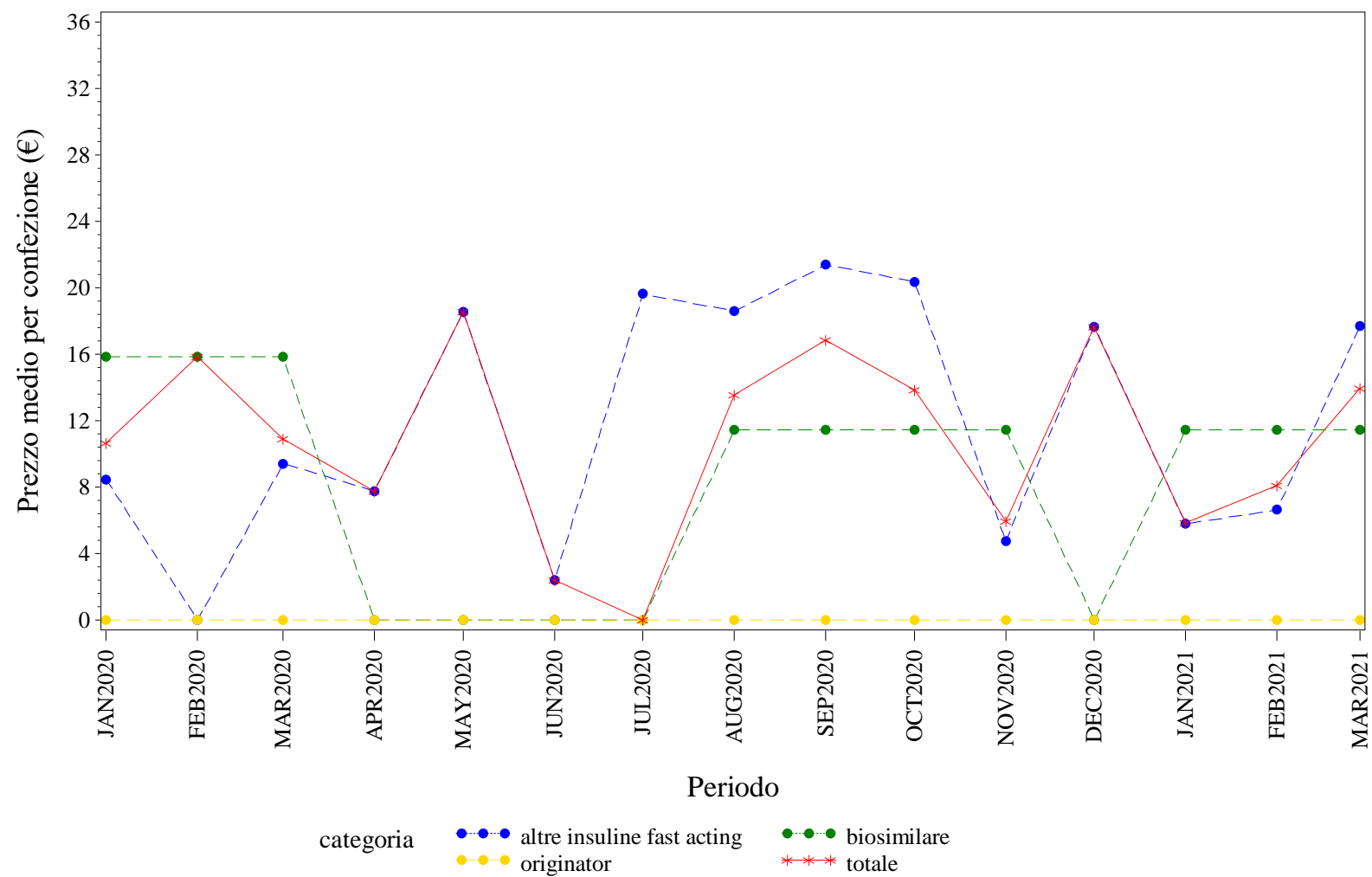

Elaborazione AIFA – Ufficio Monitoraggio della spesa farmaceutica
Dato NSIS/Tracciabilità' aggiornato mar-2021



V.AOSTA. RITUXIMAB - Andamento mensile del prezzo medio per la categoria terapeutica (ATC IV)
(Fonte: NSIS-Tracciabilità del farmaco)

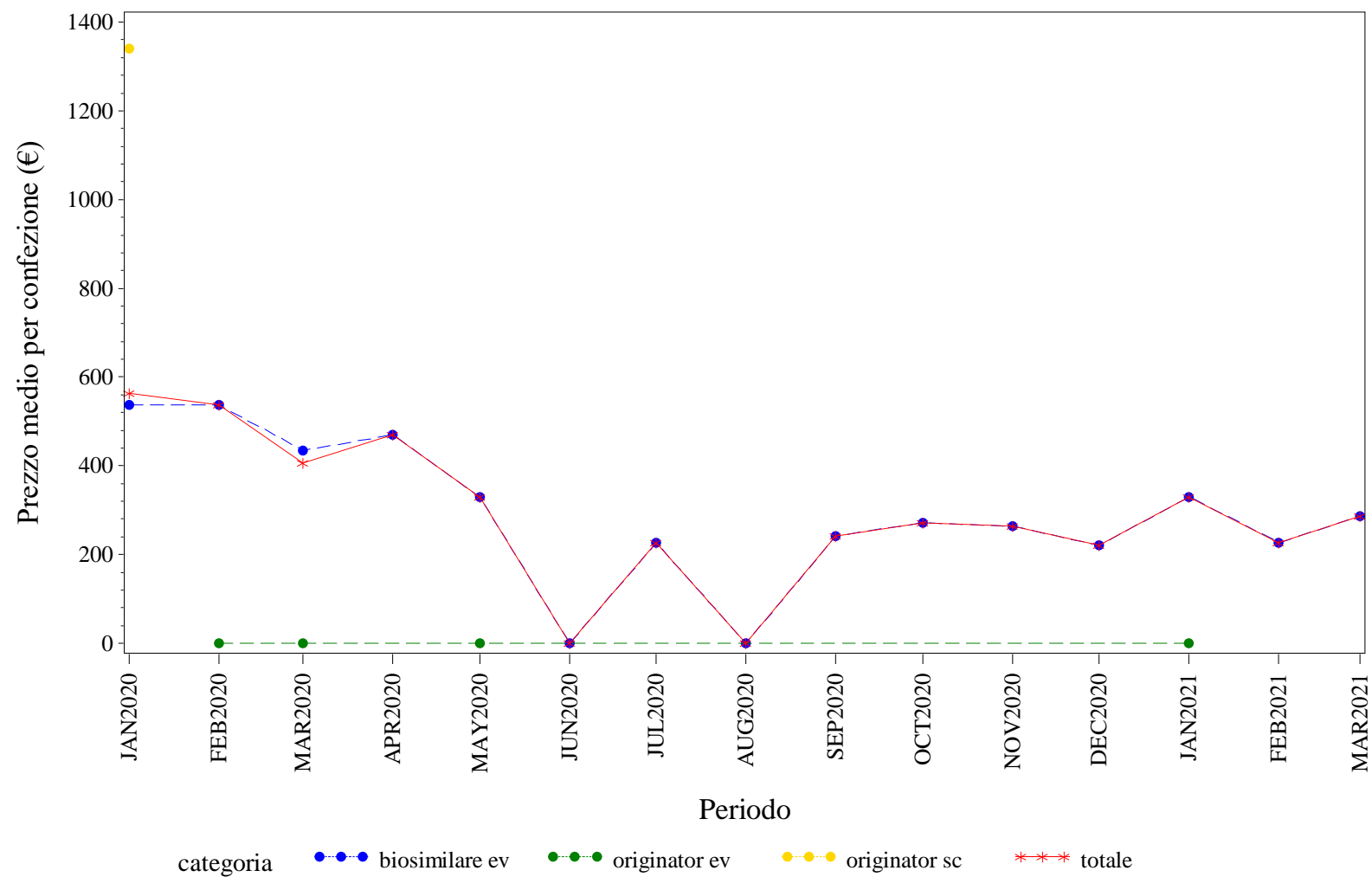

Elaborazione AIFA – Ufficio Monitoraggio della spesa farmaceutica
Dato NSIS/Tracciabilità' aggiornato mar-2021

V.AOSTA. SOMATROPINE - Andamento mensile del prezzo medio per la categoria terapeutica (ATC IV)
(Fonte: NSIS-Tracciabilità del farmaco)

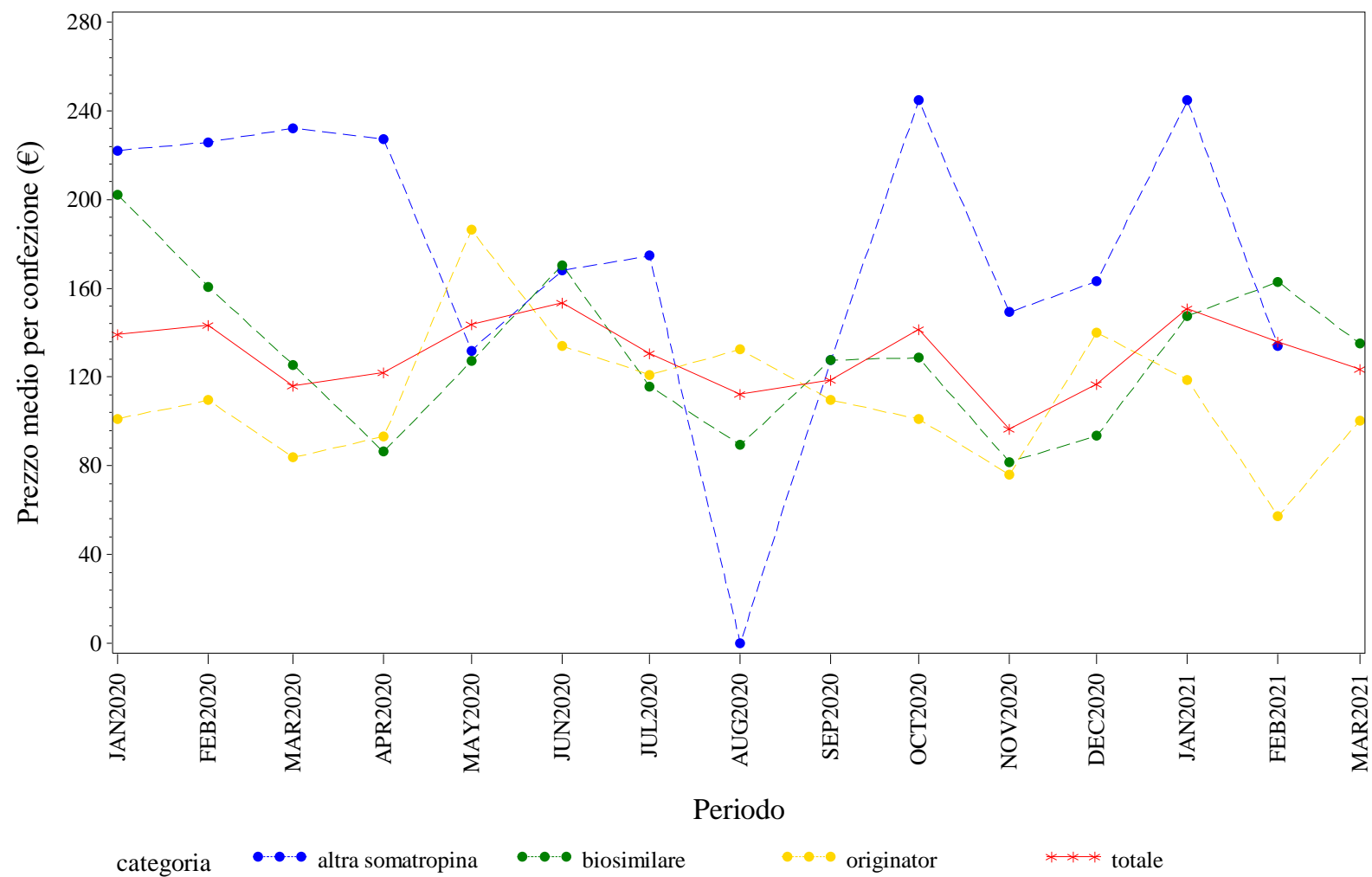

Elaborazione AIFA – Ufficio Monitoraggio della spesa farmaceutica
Dato NSIS/Tracciabilità' aggiornato mar-2021

V.AOSTA. TERIPARATIDE - Andamento mensile del prezzo medio per la categoria terapeutica (ATC IV)
(Fonte: NSIS-Tracciabilità del farmaco)

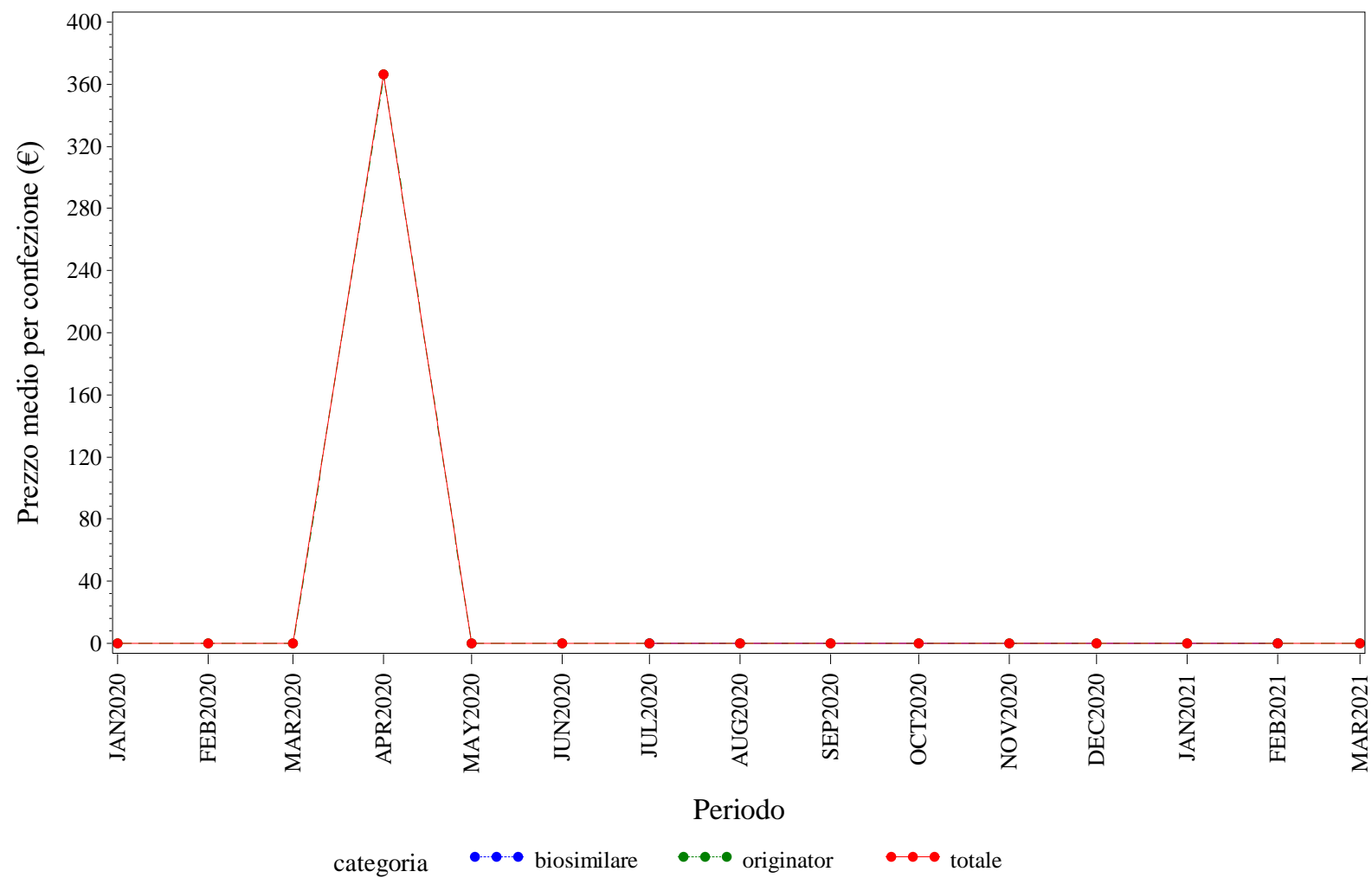

Elaborazione AIFA – Ufficio Monitoraggio della spesa farmaceutica
Dato NSIS/Tracciabilità' aggiornato mar-2021

V.AOSTA. TRASTUZUMAB - Andamento mensile del prezzo medio per la categoria terapeutica (ATC IV)
(Fonte: NSIS-Tracciabilità del farmaco)

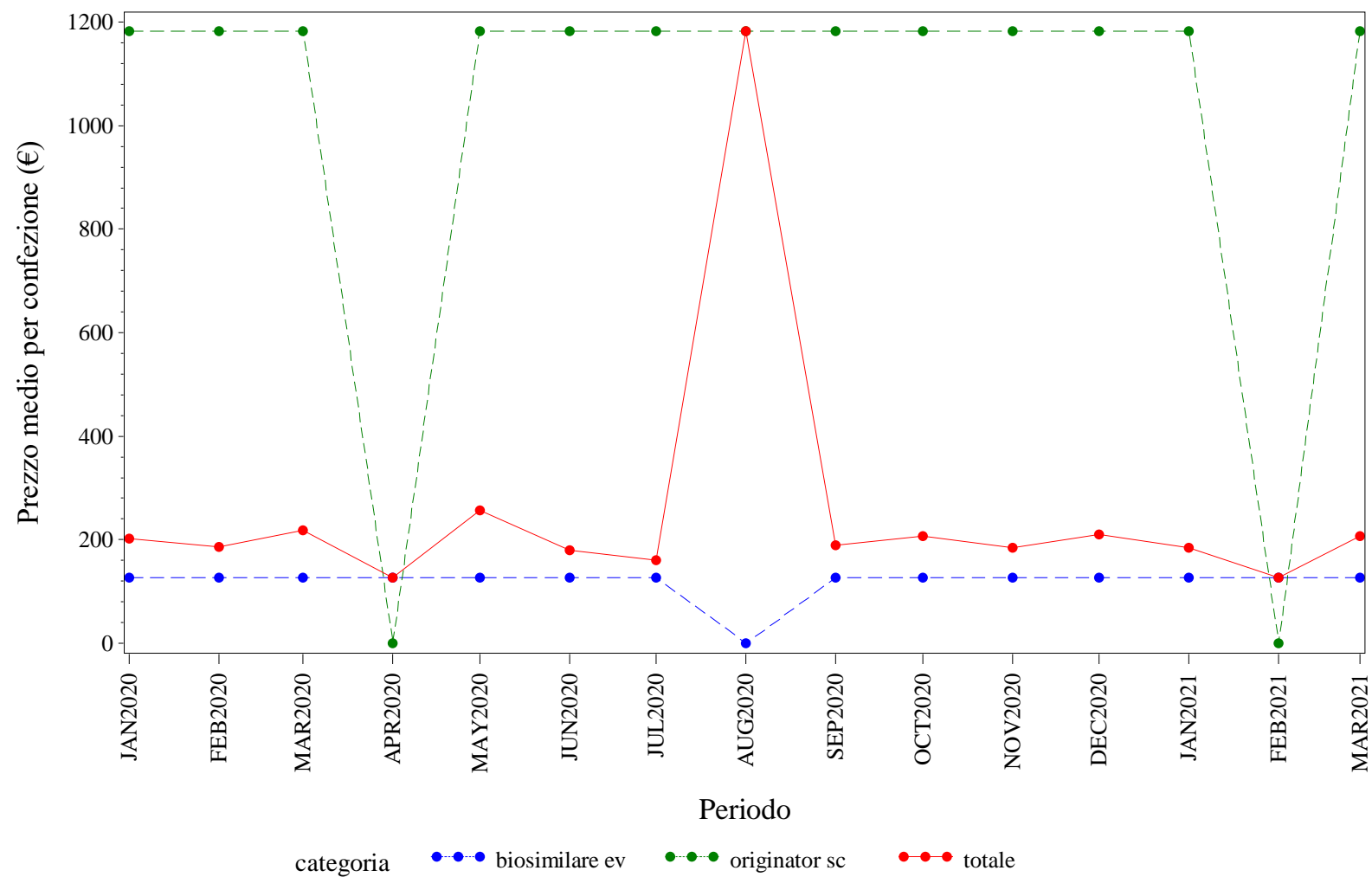

Elaborazione AIFA – Ufficio Monitoraggio della spesa farmaceutica
Dato NSIS/Tracciabilità' aggiornato mar-2021



VENETO. Trend mensile del prezzo medio per la categoria terapeutica (ATC IV)

VENETO. ANTI TNF-ALFA - Andamento mensile del prezzo medio per la categoria terapeutica (ATC IV)
(Fonte: NSIS-Tracciabilità del farmaco)

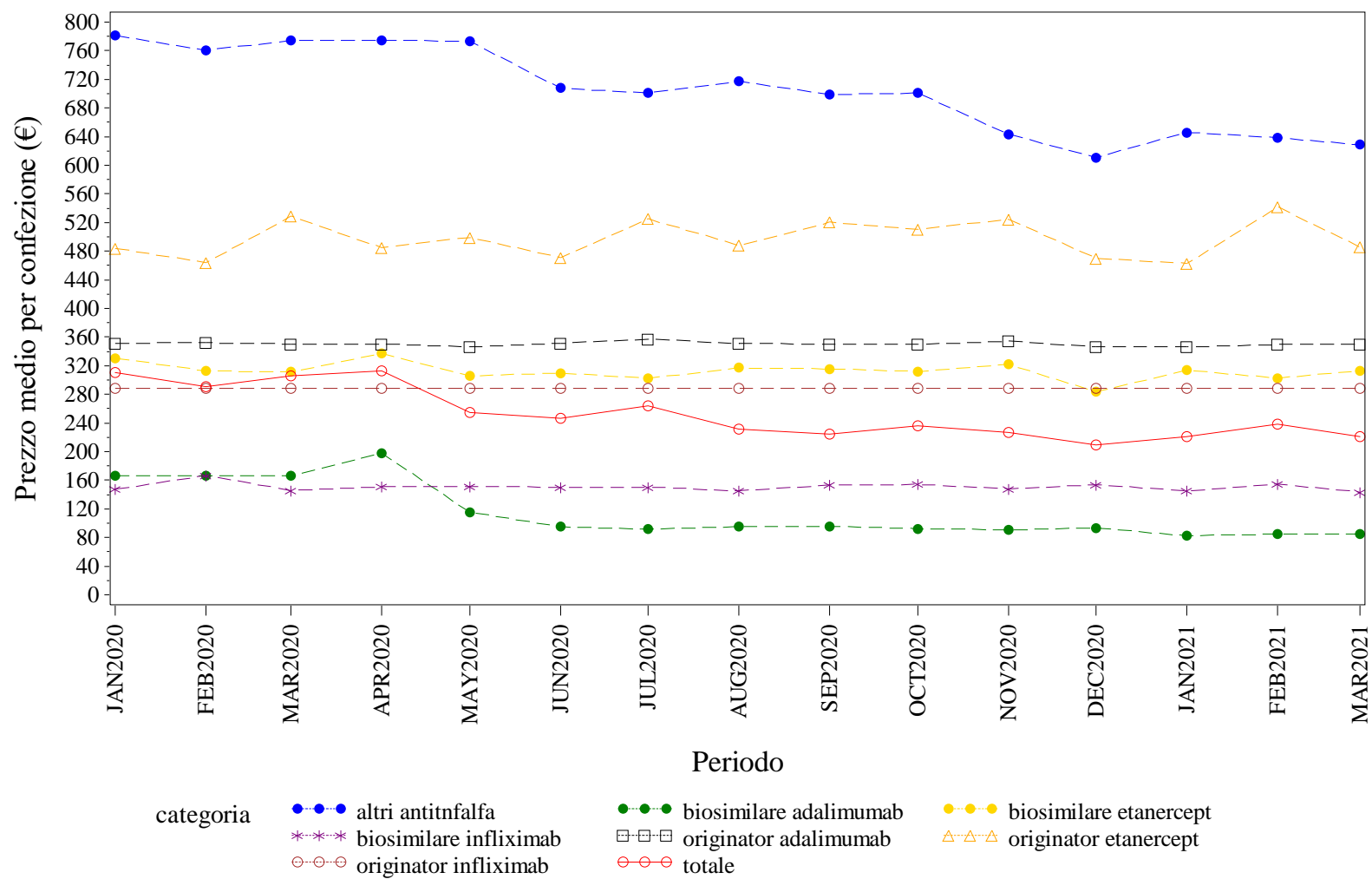

Elaborazione AIFA – Ufficio Monitoraggio della spesa farmaceutica
Dato NSIS/Tracciabilità' aggiornato mar-2021

VENETO. BEVACIZUMAB - Andamento mensile del prezzo medio per la categoria terapeutica (ATC IV)
(Fonte: NSIS-Tracciabilità del farmaco)

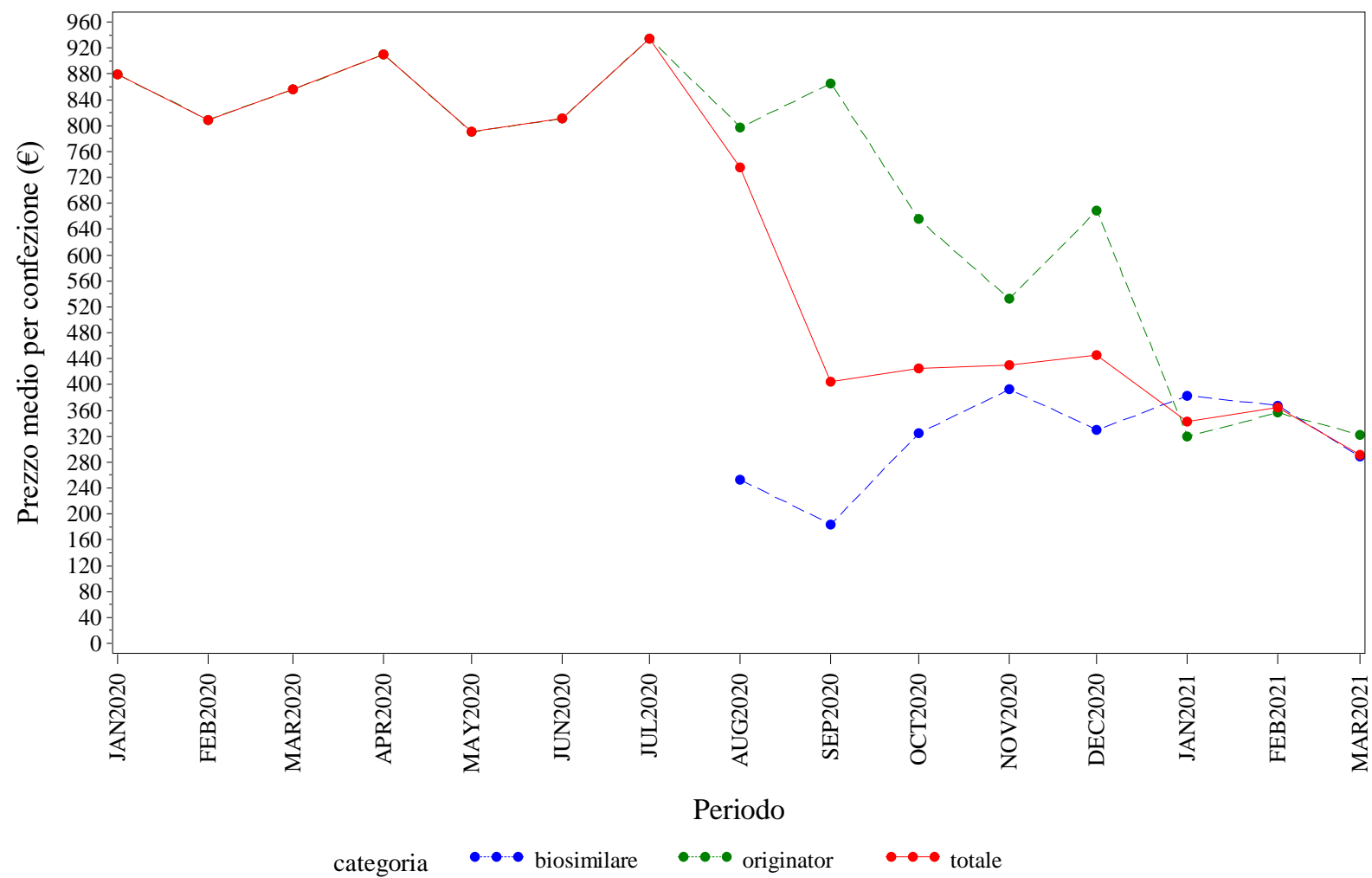

Elaborazione AIFA – Ufficio Monitoraggio della spesa farmaceutica
Dato NSIS/Tracciabilità' aggiornato mar-2021

VENETO. EPARINE A BASSO PESO MOLECOLARE - Andamento mensile del prezzo medio per la categoria terapeutica (ATC IV)
(Fonte: NSIS-Tracciabilità del farmaco)

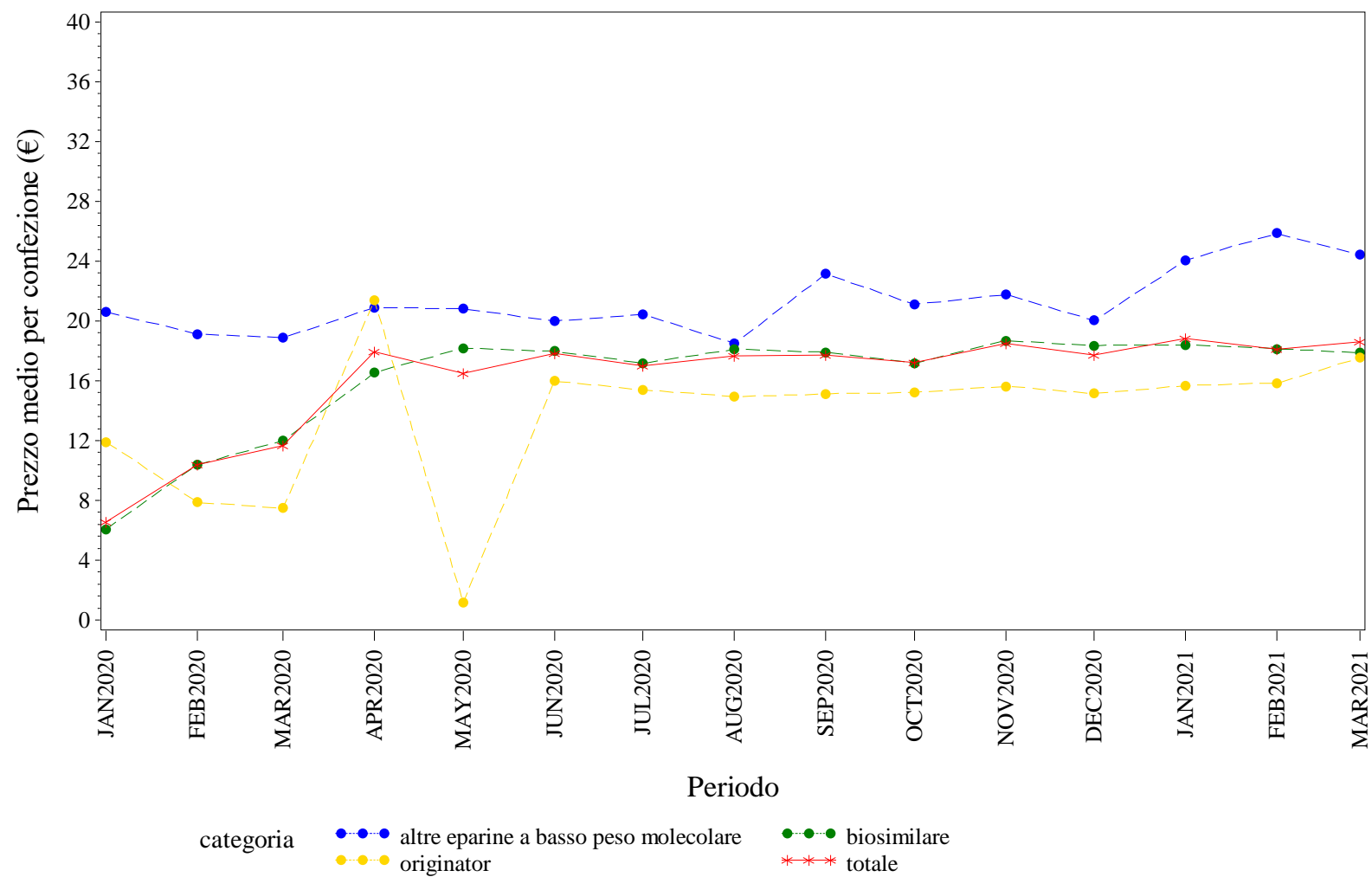

Elaborazione AIFA – Ufficio Monitoraggio della spesa farmaceutica
Dato NSIS/Tracciabilità' aggiornato mar-2021

VENETO. EPOIETINE - Andamento mensile del prezzo medio per la categoria terapeutica (ATC IV)
(Fonte: NSIS-Tracciabilità del farmaco)

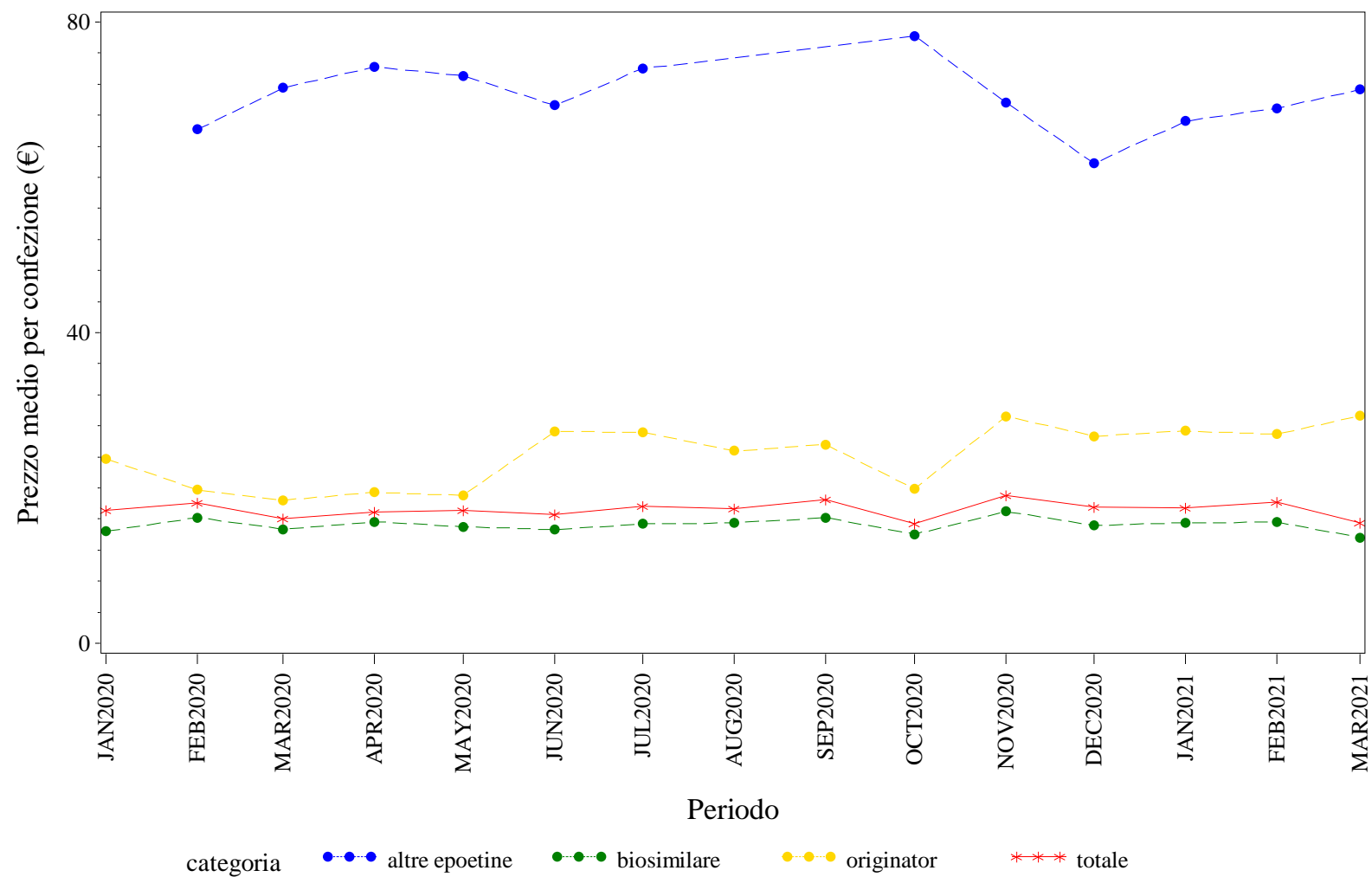

Elaborazione AIFA – Ufficio Monitoraggio della spesa farmaceutica
Dato NSIS/Tracciabilità' aggiornato mar-2021

VENETO. FATTORI DELLA CRESCITA - Andamento mensile del prezzo medio per la categoria terapeutica (ATC IV)
(Fonte: NSIS-Tracciabilità del farmaco)

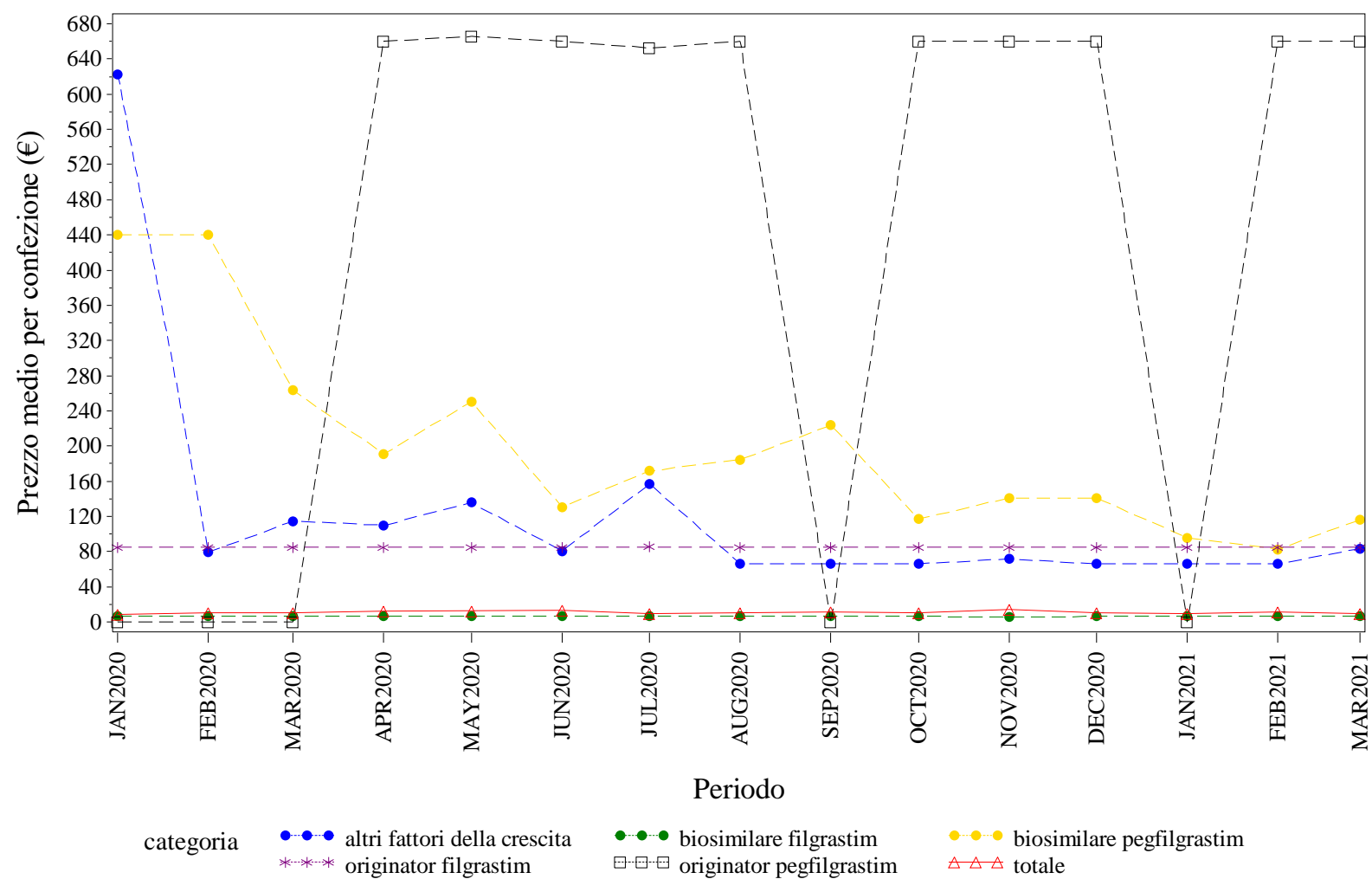

Elaborazione AIFA – Ufficio Monitoraggio della spesa farmaceutica
Dato NSIS/Tracciabilità' aggiornato mar-2021

VENETO. FOLLITROPINE - Andamento mensile del prezzo medio per la categoria terapeutica (ATC IV)
(Fonte: NSIS-Tracciabilità del farmaco)

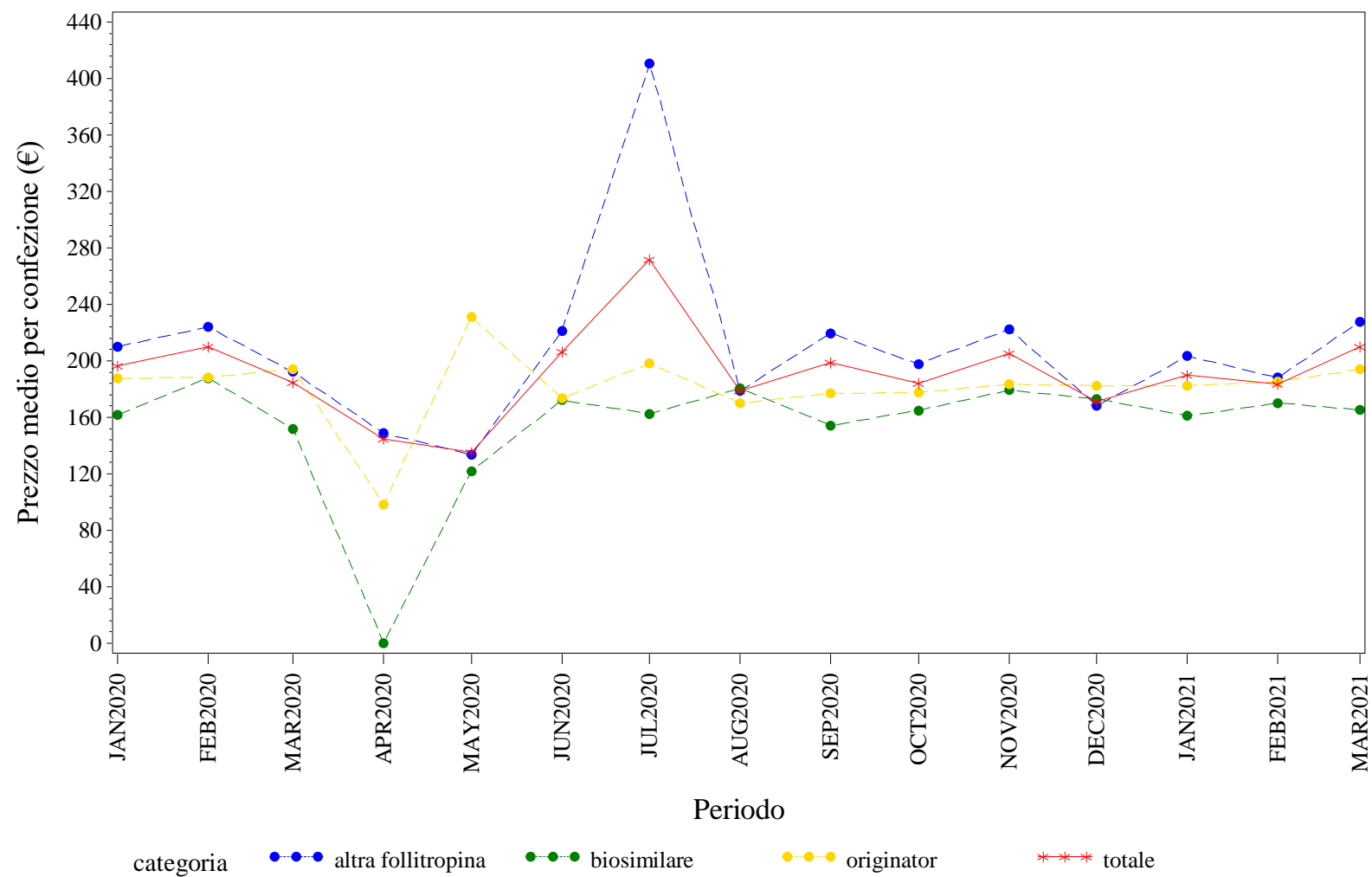

Elaborazione AIFA – Ufficio Monitoraggio della spesa farmaceutica
Dato NSIS/Tracciabilità' aggiornato mar-2021

VENETO. INSULINE FAST ACTING - Andamento mensile del prezzo medio per la categoria terapeutica (ATC IV)
(Fonte: NSIS-Tracciabilità del farmaco)

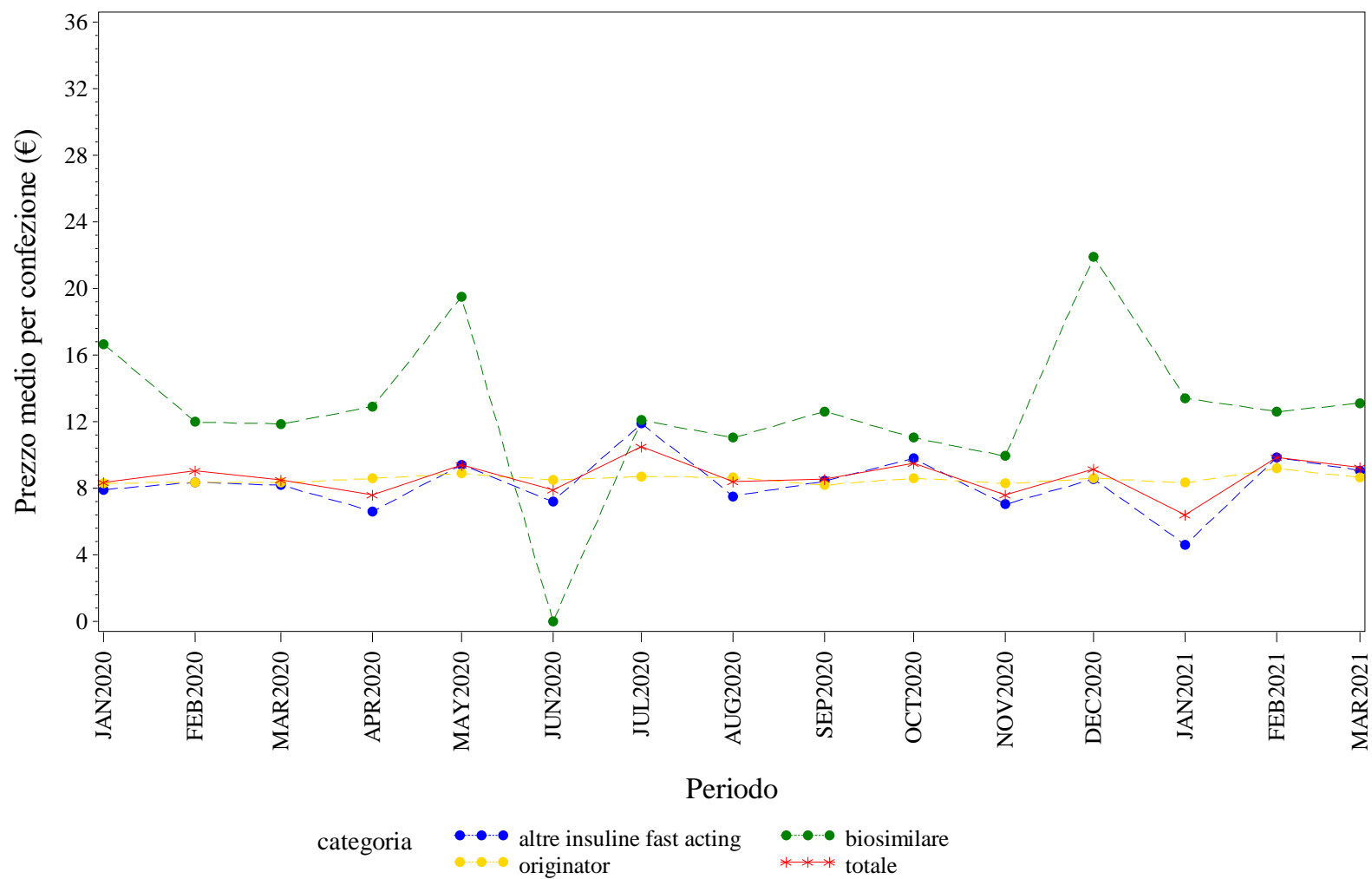

Elaborazione AIFA – Ufficio Monitoraggio della spesa farmaceutica
Dato NSIS/Tracciabilità' aggiornato mar-2021

VENETO. INSULINE LONG ACTING - Andamento mensile del prezzo medio per la categoria terapeutica (ATC IV)
(Fonte: NSIS-Tracciabilità del farmaco)

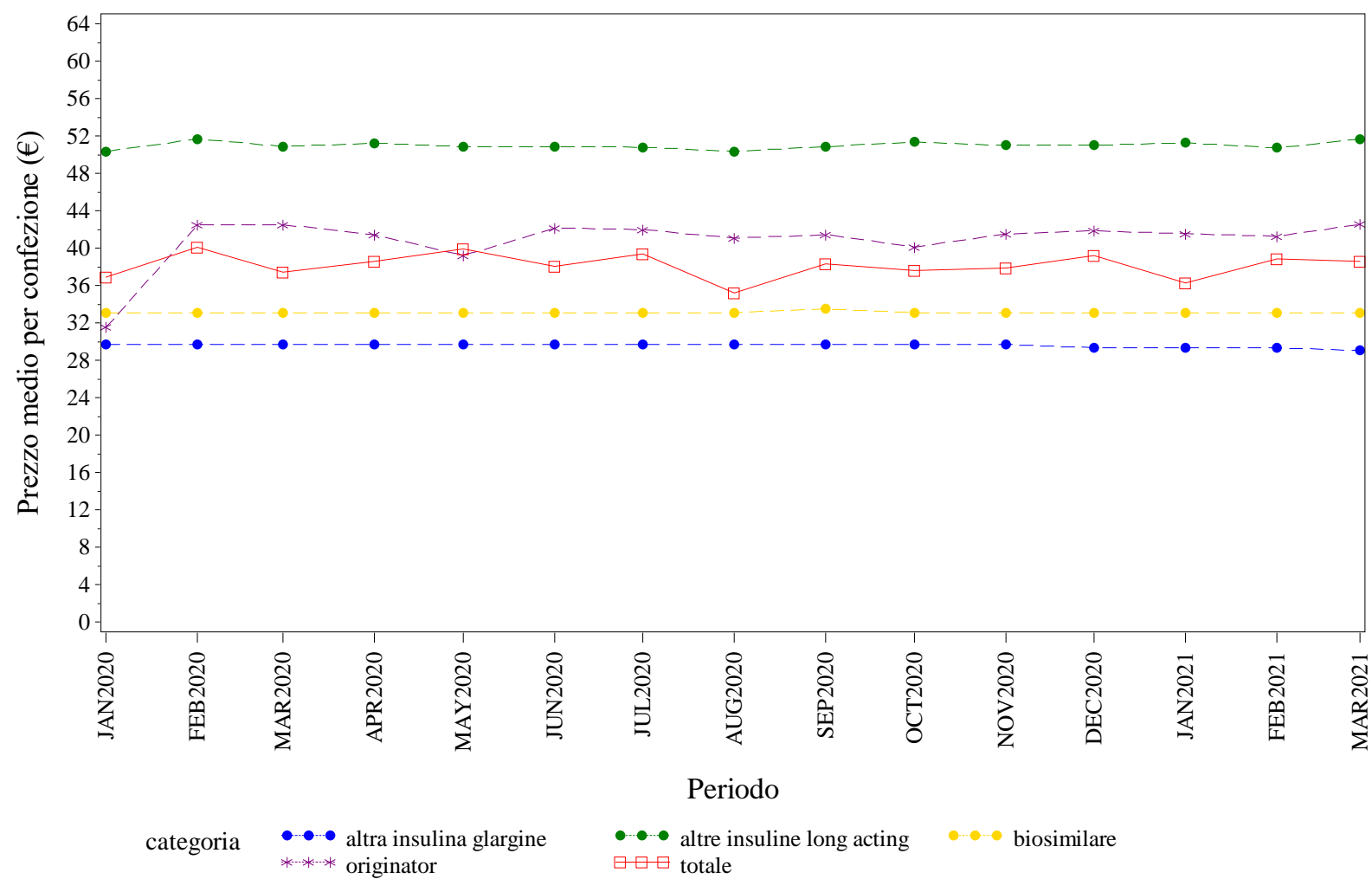

Elaborazione AIFA – Ufficio Monitoraggio della spesa farmaceutica
Dato NSIS/Tracciabilità' aggiornato mar-2021

VENETO. RITUXIMAB - Andamento mensile del prezzo medio per la categoria terapeutica (ATC IV)
(Fonte: NSIS-Tracciabilità del farmaco)

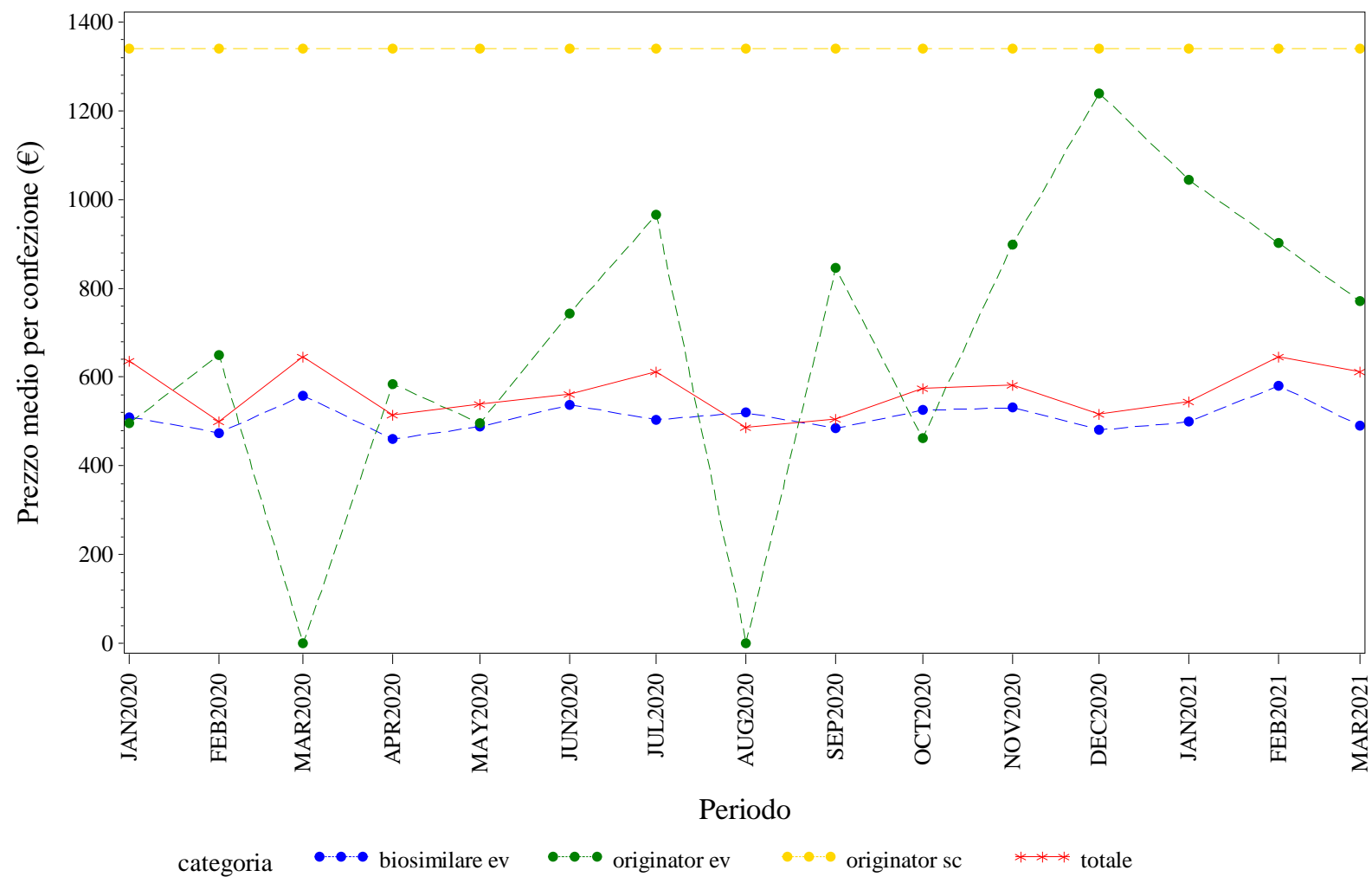

Elaborazione AIFA – Ufficio Monitoraggio della spesa farmaceutica
Dato NSIS/Tracciabilità' aggiornato mar-2021

VENETO. SOMATROPINE - Andamento mensile del prezzo medio per la categoria terapeutica (ATC IV)
(Fonte: NSIS-Tracciabilità del farmaco)

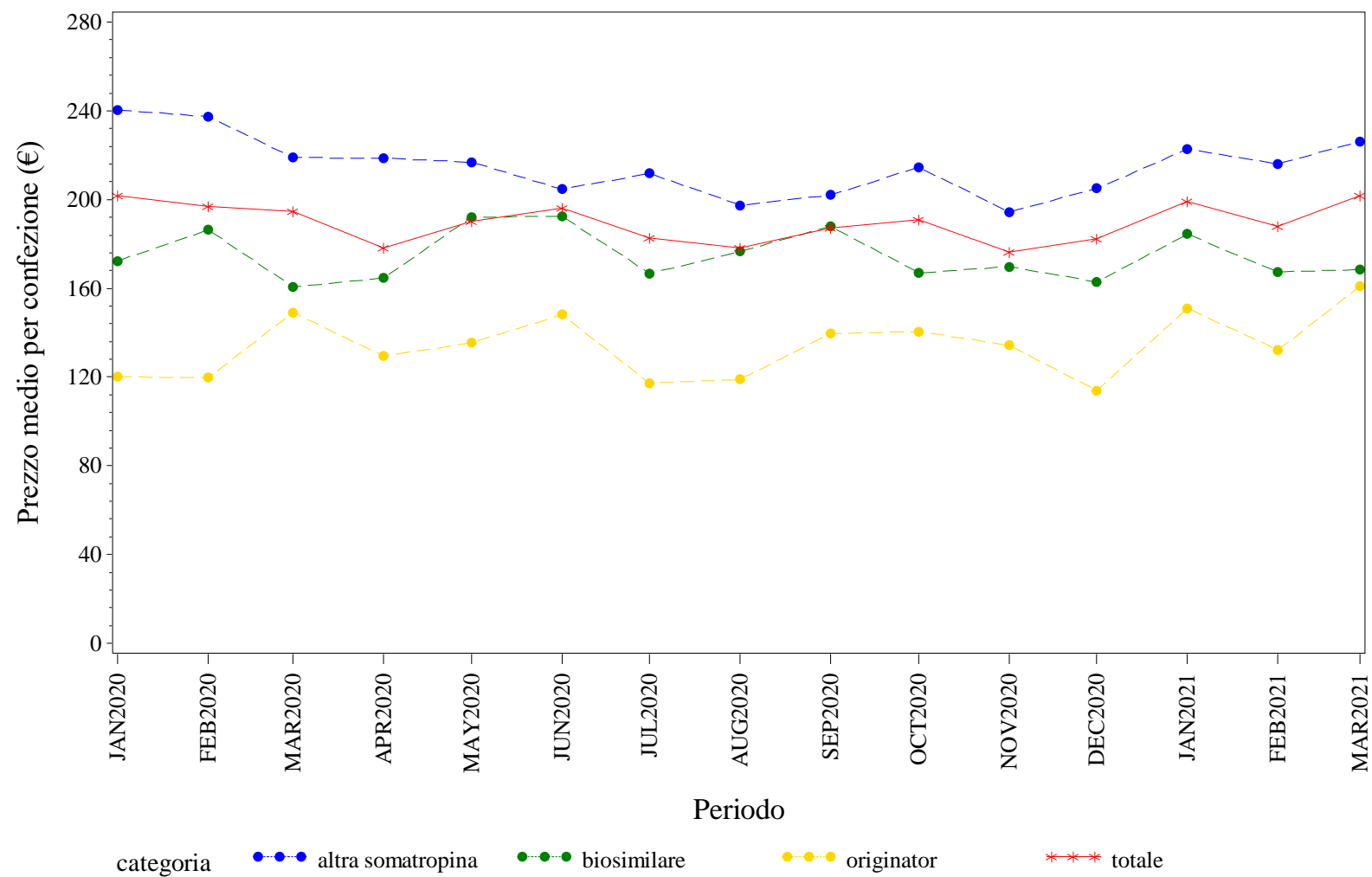

Elaborazione AIFA – Ufficio Monitoraggio della spesa farmaceutica
Dato NSIS/Tracciabilità' aggiornato mar-2021

VENETO. TERIPARATIDE - Andamento mensile del prezzo medio per la categoria terapeutica (ATC IV)
(Fonte: NSIS-Tracciabilità del farmaco)

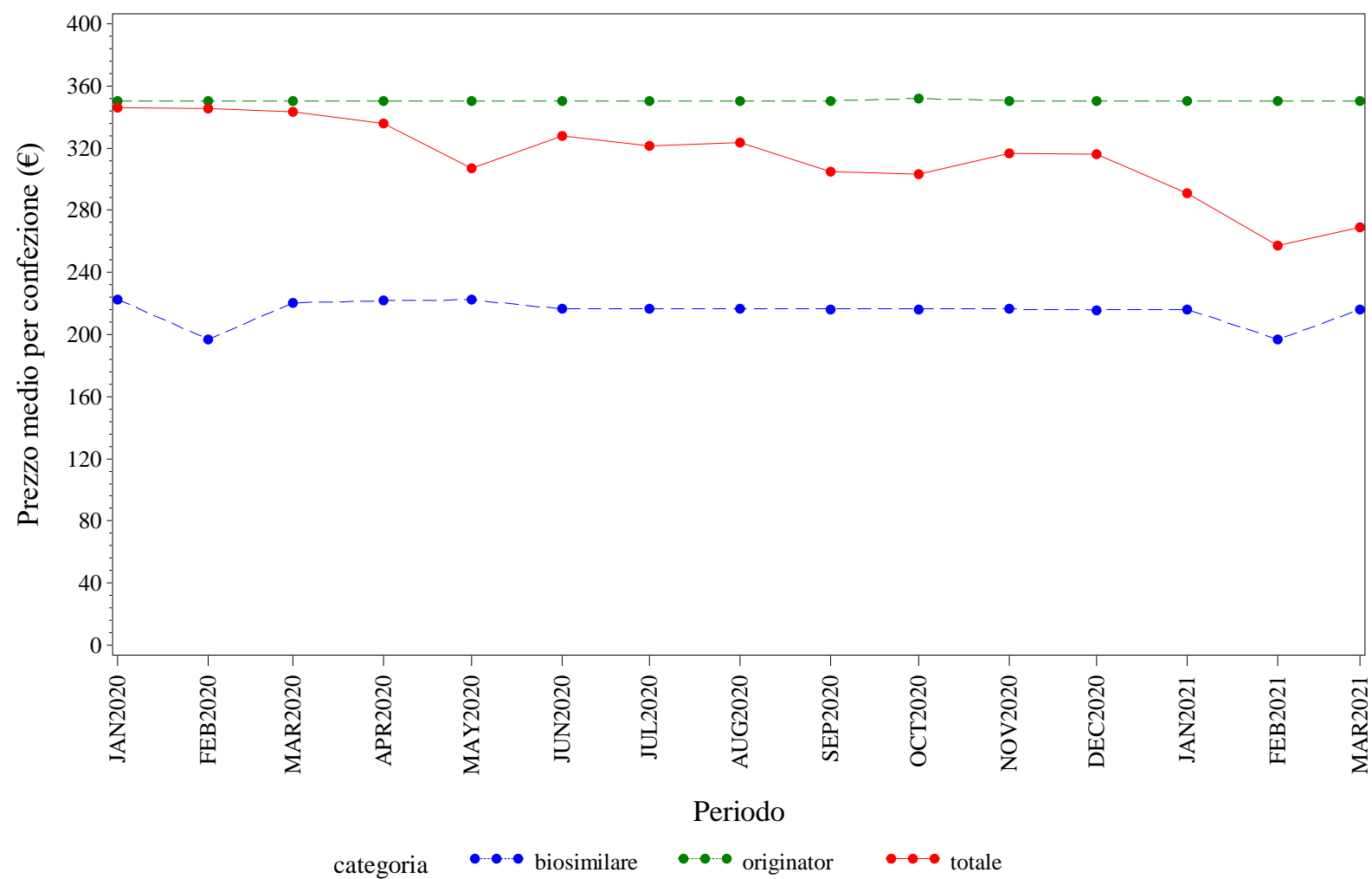

Elaborazione AIFA – Ufficio Monitoraggio della spesa farmaceutica
Dato NSIS/Tracciabilità' aggiornato mar-2021

VENETO. TRASTUZUMAB - Andamento mensile del prezzo medio per la categoria terapeutica (ATC IV)
(Fonte: NSIS-Tracciabilità del farmaco)

286

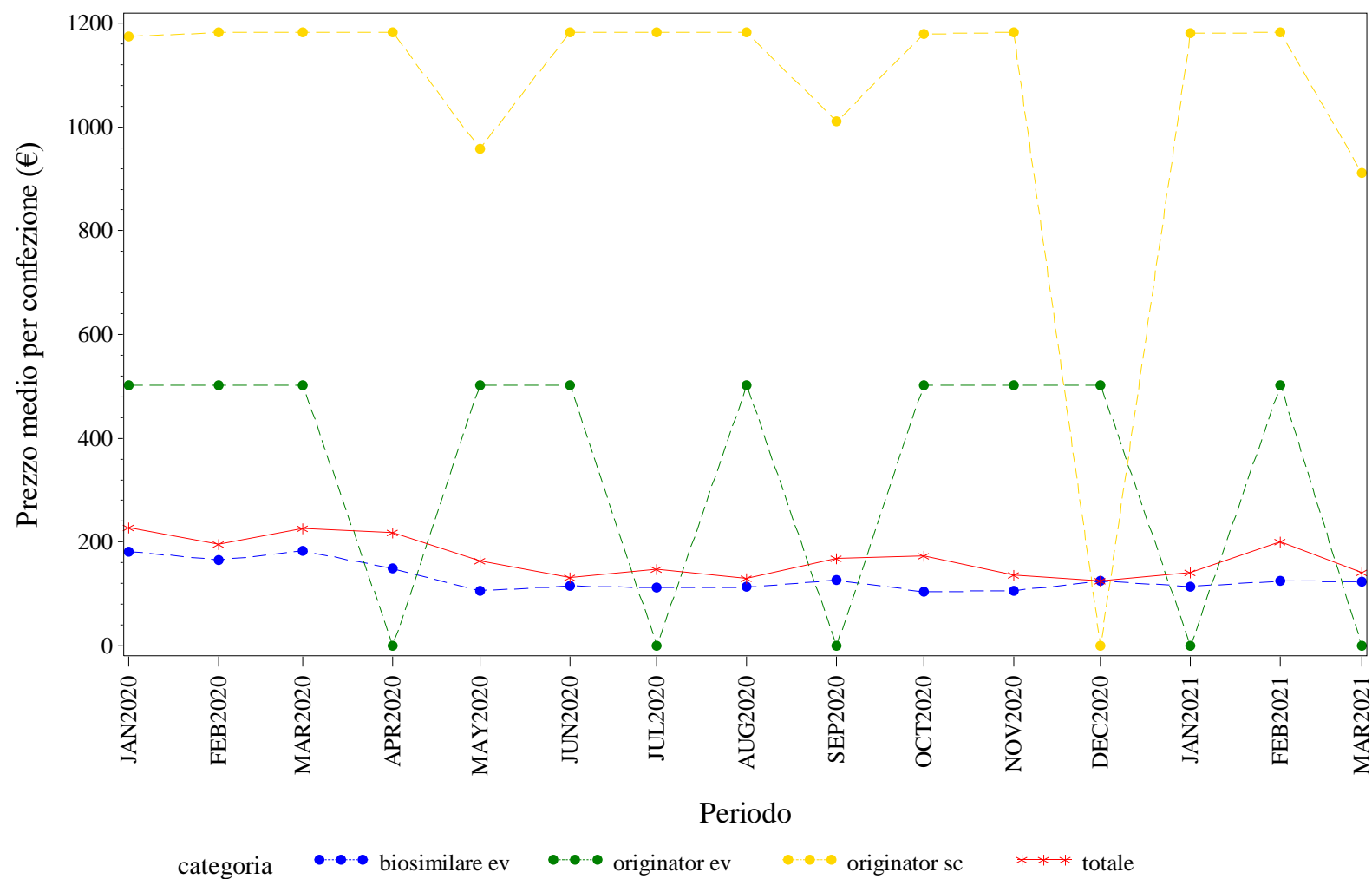

Elaborazione AIFA – Ufficio Monitoraggio della spesa farmaceutica
Dato NSIS/Tracciabilità' aggiornato mar-2021

Categoria terapeutica (ACT IV)	Principio attivo	Specialità medicinali
ANTI TNF-alfa	ADALIMUMAB	Amgevita; Humira; Hyrimoz; Idacio; Imraldi
	CERTOLIZUMAB	Cimzia
	ETANERCEPT	Benepali; Enbrel; Erelzi
	GOLIMUMAB	Simponi
	INFLIXIMAB	Flixabi; Inflectra; Infliximab; Baxter; Remicade; Remsima (Ev); Remsima (Sc); Zessly
BEVACIZUMAB	BEVACIZUMAB	Avastin; Mvasi; Zirabev
EPARINE A BASSO PESO MOLECOLARE	BEMIPARINA	Ivor
	DALTEPARINA	Fragmin
	ENOXAPARINA	Clexane; Clexane T; Enoxaparina Rovi; Ghemaxan; Inhixa; Rovinadil
	FONDAPARINUX	Arixtra
	NADROPARINA CALCICA	Fraxiparina; Fraxodi; Seledie; Seleparina
	PARNAPARINA	Fluxum
	REVIPARINA	Clivarina
EPOIETINE	DARBEPOETINA	Aranesp
	EPOETINA ALFA	Binocrit; Eprex
	EPOETINA BETA	Neorecormon
	EPOETINA TETA	Eporatio
	EPOETINA ZETA	Retacrit
	METOSSIPOLIETILENGLICOLE/EPOETINA BETA	Mircera
FATTORI DELLA CRESCITA	FILGRASTIM	Accofil; Granulokine; Nivestim; Ratiograstim; Tevagrastim; Zarzio
	LENOGRASTIM	Granocyte; Myelostim
	LIPEGFILGRASTIM	Lonquex
	PEGFILGRASTIM	Neulasta; Pelgraz; Pelmeg; Ziextenzo
FOLLITROPINE	CORIFOLLITROPINA ALFA	Elonva
	FOLLITROPINA ALFA	Bemfola; Gonal-F; Ovaleap
	FOLLITROPINA ALFA/ LUTROPINA ALFA	Pergoveris
	FOLLITROPINA BETA	Puregon
	FOLLITROPINA DELTA	Rekovellev
	MENOTROPINA	Meropur
	UROFOLLITROPINA	Fostimon
INSULINE FAST ACTING	INSULINA ASPARTATO	Fiasp; Novorapid
	INSULINA GLULISINA	Apidra
	INSULINA LISPRO	Humalog; Insulina Lispro Sanofi
	INSULINA UMANA	Actrapid; Humulin; Insuman
INSULINE LONG ACTING	INSULINA DEGLUDEC	Tresiba
	INSULINA DETEMIR	Levemir
	INSULINA GLARGINE	Abasaglar; Lantus; Toujeo
RITUXIMAB	RITUXIMAB	Mabthera (Ev); Mabthera (Sc); Rituximab Biosimilare; Rixathon; Truxima
SOMATROPINA	SOMATROPINA	Genotropin; Humatrope; Norditropin; Nutropinaq; Omnitrope; Saizen
TERIPARATIDE	TERIPARATIDE	Forsteo; Movymia; Terrosa
TRASTUZUMAB	TRASTUZUMAB	Herceptin (Ev); Herceptin (Sc); Herzuma; Kanjinti; Ogivri; Ontruzant; Trastuzumab Baxter; Trazimera; Zercepac